

ENERO DE 2023



Centro Nacional  
de Despacho

INFORME INDICATIVO DE DEMANDA 2023-2043

GOP-2-1-2023

GRUPO DE PLANEAMIENTO OPERATIVO DE MEDIANO Y LARGO  
PLAZO  
CND

*República de Panamá*  
AUTORIDAD NACIONAL DE LOS SERVICIOS PÚBLICOS

Resolución AN No. 18178 -Elec

Panamá, 20 de enero de 2023

“Por la cual se aprueba el valor de la Reserva para Confiabilidad para el año 2023”

**EL ADMINISTRADOR GENERAL,**  
en uso de sus facultades legales,

**CONSIDERANDO:**

1. Que mediante el Decreto Ley 10 de 22 de febrero de 2006, se reorganizó la estructura del Ente Regulador de los Servicios Públicos, bajo el nombre de Autoridad Nacional de los Servicios Públicos, como organismo autónomo del Estado, encargada de regular y controlar la prestación de los servicios públicos de abastecimiento de agua potable, alcantarillado sanitario, electricidad, telecomunicaciones, radio y televisión, así como los de transmisión y distribución de gas natural;
2. Que la Ley 6 de 3 de febrero de 1997, modificada por el Decreto Ley 10 de 26 de febrero de 1998, por la cual se dicta el Marco Regulatorio e Institucional para la prestación del Servicio Público de Electricidad, establece el régimen al que se sujetarán las actividades de generación, transmisión, distribución y comercialización de energía eléctrica, destinadas a la prestación del servicio público de electricidad;
3. Que el numeral 1 del artículo 9 del Texto Único de la Ley 6 de 3 de febrero de 1997, le atribuye a la Autoridad Nacional de los Servicios Públicos la función de regular el ejercicio de las actividades del sector de energía eléctrica, para asegurar la disponibilidad de una oferta energética eficiente, capaz de abastecer la demanda bajo criterios sociales, económicos, ambientales y de viabilidad financiera, así como propiciar la competencia en el grado y alcance definidos por la mencionada Ley e intervenir para impedir abusos de posición dominante de los Agentes del Mercado;
4. Que mediante Resolución No. JD-605 de 24 de abril de 1998, la cual ha sido modificada a través de las Resoluciones No. JD-763 de 8 de junio de 1998, No. JD-3207 de 22 de febrero de 2002, No. JD-3463 de 21 de agosto de 2002, No. JD-4812 de 22 de junio de 2004, No. JD-5864 de 17 de febrero de 2006, AN No. 2821-Elec de 29 de julio de 2009, AN No. 2969-Elec de 23 de septiembre de 2009, AN No. 3476-Elec de 10 de mayo de 2010, AN No. 4581-Elec de 11 de julio de 2011, AN No. 5061-Elec de 11 de enero de 2012, AN No. 5329-Elec de 15 de mayo de 2012, AN No. 5849-Elec de 31 de diciembre de 2012, AN No. 6007-Elec de 13 de marzo de 2013, AN No. 6166-Elec de 27 de mayo de 2013, AN No. 7477-Elec de 19 de junio de 2014, AN No. 8451-Elec de 13 de abril de 2015, AN No. 10517-Elec de 6 de octubre de 2016 y AN No. 12083-Elec de 30 de enero de 2018, esta Autoridad Reguladora aprobó las Reglas Comerciales para el Mercado Mayorista de Electricidad, con la finalidad de contar con normas claras y precisas que garanticen la transparencia del mercado y de sus precios;
5. Que el numeral 5.1.1.11 de las Reglas Comerciales para el Mercado Mayorista de Electricidad establece que el Centro Nacional de Despacho (CND) debe calcular la reserva para confiabilidad de largo plazo de acuerdo con los criterios de calidad y confiabilidad vigentes;
6. Que dichos criterios y el nivel de reserva para confiabilidad son propuestos por el Centro Nacional de Despacho (CND) y la Empresa de Transmisión Eléctrica, S.A, (ETESA). La propuesta junto con su justificación se elevará a la ASEP a más tardar el 10 de septiembre de cada año, mediante un informe denominado Informe de Confiabilidad. Los valores propuestos requieren la aprobación de la ASEP, que verificará que reflejen la seguridad de abastecimiento pretendida. El informe de Confiabilidad será puesto en conocimiento de los participantes;
7. Que mediante la Nota DSAN No. 1998-19 de fecha 12 de julio de 2019, esta Autoridad Reguladora, solicitó al CND, que presentase una propuesta de modificación al procedimiento de cálculo de la Reserva para Confiabilidad, en la cual debía subsanar situaciones que habían sido observadas en el procedimiento utilizado hasta ese momento;

8. Que debido a los plazos requeridos por el CND para el desarrollo de la propuesta; no fue posible que el nuevo procedimiento fuese utilizado en la elaboración de los Informes de Confiabilidad en los años 2019 y 2020. Por tal motivo, mediante Resolución AN No. 15703-Elec de 3 de octubre de 2019, se aprobó un valor de Reserva para Confiabilidad de 6.45%, derivado del análisis de distintos escenarios utilizando el procedimiento disponible en ese momento. Posteriormente, mediante Resolución AN No. 16374-Elec de 7 de octubre de 2020 se resolvió mantener el valor de Reserva para Confiabilidad de 6.45%;
9. Que por medio de Nota ETE-DCND-GNP-007-2021 de 2 de marzo de 2021, el CND remitió el Informe Final de la consultoría “Revisión de los Criterios y Modelo para Determinar la Reserva para Confiabilidad de Largo Plazo”; solicitando a esta Autoridad Reguladora la revisión del procedimiento para contar con una nueva metodología de cálculo a ser empleada en la elaboración del Informe de Confiabilidad a ser presentado en el año 2021;
10. Que por medio de Nota DSAN-1923-2021 de fecha 10 de agosto de 2021, esta Autoridad, comunicó al CND la anuencia para que el procedimiento propuesto fuese empleado en la realización del Informe de Confiabilidad, resaltando que esto no debía interpretarse como una aprobación del cálculo que se realice. En este sentido, se le indicó al CND que los resultados del Informe de Confiabilidad y la aplicación de estos en el Mercado Mayorista de Electricidad, serían evaluados cuando el Informe fuese presentado de manera formal, conforme se establece en las Reglas Comerciales. Por lo que, en ese momento es que la Autoridad emitiría instrucciones y comentarios mediante Resolución motivada;
11. Que por medio de la Resolución AN No. 17218-Elec de 27 de octubre de 2021, esta Autoridad resolvió mantener vigente el Valor de la Reserva para la Confiabilidad de 6.45%, aprobado mediante Resolución AN No. 15703-Elec de 3 de octubre de 2019;
12. Que mediante Nota ETE-DCND-GOP-PMP-431-2022 de 30 de septiembre de 2022, el CND, en tiempo oportuno, remitió el Informe de Confiabilidad para el año 2023, indicando en dicho informe que el valor de Reserva de Confiabilidad presenta los siguientes valores:
  - Reserva de Confiabilidad de Corto Plazo (2023): 6.30%
  - Reserva de Confiabilidad de Mediano Plazo (2023-2026): 15.31%
  - Reserva de Confiabilidad de Largo Plazo (2027-2031): 16.56%Como se observa en lo presentado por el CND, la Reserva de Confiabilidad de Corto Plazo (2023): 6.30%, es un valor similar al valor aprobado para el año 2022 de 6.45%.
13. Que simultáneamente con la entrega del Informe Indicativo de Demanda para el año 2023, se presentó la indisponibilidad de la Central Estí; por lo que esta Autoridad, por medio de la Nota DSAN-2477-22 de 10 de octubre de 2022, requirió al CND que presentase una actualización del Informe de Confiabilidad, que considerase la nueva condición de la plantade generación;
14. Que mediante nota ETE-DCND-GOP-PMP-486-2022 de 27 de octubre de 2022, el CND remitió el informe solicitado, indicando que producto de la situación de la indisponibilidad de la Central Hidroeléctrica Estí, los valores de reserva son los siguientes:
  - Reserva de Confiabilidad de Corto Plazo (2023): 15.52%
  - Reserva de Confiabilidad de Mediano Plazo (2024-2027): 15.76%
  - Reserva de Confiabilidad de Largo Plazo (2028-2032): 16.56%
15. Que se desprende que al considerar la indisponibilidad de la Central Estí en el procedimiento utilizado, se requiere un aumento considerable de la Reserva de Confiabilidad de Corto Plazo, para cumplir con las restricciones de la metodología de cálculo.
16. Que desde la entrega del Informe de Confiabilidad por parte del CND a la fecha de elaboración de la presente resolución, se han dado cambios en el sistema que pueden incidir en una reducción de la Reserva de Corto Plazo entre los cuales tenemos los siguientes:

- La previsión de la entrada en operación de nueva generación.
- Ajustes para mitigar los efectos de la indisponibilidad de la Central Hidroeléctrica Estí, en la generación de otras centrales hidroeléctricas, los cuales compensan en determinada medida, la falta de dicha Central de generación.

17. Que cabe destacar que el resultado de la Reserva de Confiabilidad de Mediano Plazo y de Largo Plazo se debe principalmente a la consideración de la entrada en operación de una central de generación de una capacidad instalada considerablemente alta con respecto a la demanda, por lo que, se deben evaluar los mecanismos de cobertura de costos de reserva asociados a aspectos técnicos que no son atribuibles a la demanda, como el del tamaño de las centrales de generación;
18. Que en ese sentido, es preciso soslayar que la reserva de confiabilidad con la metodología aplicada es bastante sensible a ciertos criterios; que, de ser ajustados, ocasionarían un impacto relevante al alza o a la baja. Esto sin menoscabo que; en efecto, la indisponibilidad de centrales de generación o el abastecimiento de la demanda por plantas que son muy grandes en proporción a la demanda, resulta en la necesidad de una mayor reserva para abastecer la demanda de manera segura;
19. Que aunado a lo anterior, se aprecia que el valor de la Reserva de Confiabilidad de Corto Plazo entregado en el primer Informe, contenido en la Nota ETE-DCND-GOP-PMP-431-2022 de 6.3%, es similar al valor vigente de 6.45%;
20. Que en consecuencia de lo anterior, esta Autoridad Reguladora considera prudente mantener para el año para el año 2023, el Valor de la Reserva para la Confiabilidad de 6.45%, aprobado mediante Resolución AN No.15703-Elec de 3 de octubre de 2019;
21. Que, con fundamento en lo anteriormente expuesto, corresponde a esta Autoridad Reguladora decidir lo que en derecho procede, por lo que;

**RESUELVE:**

**PRIMERO: MANTENER** vigente para el año 2023, el Valor de la Reserva para la Confiabilidad de 6.45%, aprobado mediante Resolución AN No.15703-Elec de 3 de octubre de 2019.

**SEGUNDO: COMUNICAR** que la presente Resolución rige a partir de su notificación y sólo admite el Recurso de Reconsideración, que deberá interponerse dentro del término de cinco (5) días hábiles, contados a partir de su notificación.

**FUNDAMENTO DE DERECHO:** Ley 26 de 29 de enero de 1996, modificada por el Decreto Ley 10 de 22 de febrero de 2006; Ley 6 de 3 de febrero de 1997; Decreto Ley 10 de 26 de febrero de 1998; Decreto Ejecutivo 22 de 19 de junio de 1998; Resolución No. JD-605 de 24 de abril de 1998 y sus modificaciones; Resolución AN No.15703-Elec de 3 de octubre de 2020.

**NOTIFÍQUESE Y CÚMPLASE,**

  
**ARMANDO FUENTES RODRÍGUEZ**  
Administrador General



<b>INTRODUCCIÓN .....</b>	<b>6</b>
<b>RESUMEN EJECUTIVO .....</b>	<b>7</b>
<b>DATOS UTILIZADOS EN EL ESTUDIO.....</b>	<b>8</b>
<b>1. INFORMACIÓN SUMINISTRADA POR LOS PARTICIPANTES DEL MERCADO..</b>	<b>11</b>
<b>2. CÁLCULO DE LA DEMANDA COINCIDENTE.....</b>	<b>2549</b>
<b>3. PÉRDIDAS TÍPICAS DE PUNTA. ....</b>	<b>2558</b>
<b>4.RESERVA PARA LA CONFIABILIDAD DE LARGO PLAZO.....</b>	<b>2566</b>
<b>5. CÁLCULO DE LA DEMANDA MÁXIMA DE GENERACIÓN DE LOS PARTICIPANTES CONSUMIDORES.....</b>	<b>2567</b>
<b>6.CONCLUSIONES .....</b>	<b>2575</b>
<b>ANEXOS.....</b>	<b>2576</b>
<b>ANEXO #1: CÁLCULO DE LAS PÉRDIDAS DE PUNTA EN LA RED DE TRANSMISIÓN.....</b>	<b>2577</b>
<b>ANEXO #2: COMPARACIONES DE LAS PROYECCIONES DE DEMANDA SUMINISTRADAS POR LOS PARTICIPANTES CONSUMIDORES.....</b>	<b>2587</b>

## Introducción

Las Reglas Comerciales para el Mercado Mayorista de Electricidad en su numeral 5.2, otorgan al Centro Nacional de Despacho (CND), la responsabilidad de confeccionar el Informe Indicativo de Demandas. Este informe contiene los detalles mensuales para los próximos veintiún (21) años de las proyecciones de demanda de potencia y el consumo de energía eléctrica de cada uno de los Participantes Consumidores.

La estimación de la trayectoria futura de la demanda de energía eléctrica es una tarea compleja que requiere del análisis detallado de los múltiples factores que inciden en esta variable. El crecimiento económico, el proceso tecnológico, la evolución de los precios y la situación política en el país son, entre otros, factores que deben considerarse en los pronósticos, ya que afectan directamente la demanda de energía eléctrica.

Adicionalmente, la disponibilidad de la información para realizar los análisis es otro de los factores importantes vinculados con las estimaciones, ya que en la medida que se disponga de más información de cada una de las principales variables que inciden en el mercado eléctrico, los niveles de error en las proyecciones pueden minimizarse.

## Resumen Ejecutivo

### Capítulo 1: Información Suministrada por los Participantes del Mercado.

En este capítulo detallamos lo concerniente al suministro y validación de la información suministrada por cada uno de los participantes.

Destacamos de este capítulo, que el CND logró un acuerdo satisfactorio con todos los participantes consumidores, tanto distribuidoras como Grandes Clientes.

### Capítulo 2: Cálculo de la Demanda Coincidente.

Con la información registrada por los medidores del Sistema de Medición Comercial (SMEC) y la información suministrada por los participantes consumidores, establecimos las curvas de carga mensuales del Sistema y, por ende, el factor de coincidencia mensual de cada uno de los consumidores. Este factor de coincidencia fue aplicado a la demanda máxima de cada consumidor, determinándose de esta manera la demanda máxima coincidente de cada uno.

En nota DSAN-1996-06 del 27 de octubre de 2006, la Autoridad Nacional de los Servicios Públicos (ASEP), instruyó al CND la aplicación de la fórmula para el cálculo del factor de coincidencia.

### Capítulo 3: Pérdidas Típicas de Punta.

Las pérdidas típicas de punta se determinaron mediante simulaciones de flujo de potencia, considerando la demanda máxima coincidente del Sistema Interconectado Nacional (SIN) para diferentes escenarios de despacho y demandas correspondientes al año 2023. Mientras que para los años restantes se consideraron los resultados obtenidos en el Plan de Expansión del Sistema Interconectado Nacional, la cual considera la actualización de la fecha de entrada en operación de nuevos proyectos.

### Capítulo 4: Reserva para Confiabilidad de Largo Plazo.

La Autoridad Nacional de los Servicios Públicos (ASEP), mediante nota DSAN-1923-2021, instruyó al CND realizar el cálculo de la Reserva de Confiabilidad 2022, mediante la nueva metodología propuesta por el CND. Sin embargo, La Autoridad Nacional de los Servicios Públicos (ASEP), mediante Resolución AN N.º 18178-Elec del 20 de enero de 2023, indicó mantener el valor aprobado mediante Resolución AN No. 15703-Elec del 3 de octubre de 2019. Este valor fue incorporado al Informe Indicativo de Demandas 2023-2043. Debido a que dicho valor tiene alcance de solamente un año, para los siguientes años se mantuvo el mismo nivel de reserva de acuerdo con la indicación dada por el antiguo Ente Regulador de los Servicios Públicos, ahora ASEP, mediante la nota DSER-2082-05 del 07 de octubre de 2005.

### Capítulo 5: Cálculo de la Demanda Máxima de Generación.

En cumplimiento de las Reglas Comerciales, realizamos el cálculo de la Demanda Máxima de Generación de cada uno de los Participantes Consumidores, dicho cálculo incluyó la Demanda Máxima Coincidente, las Pérdidas Típicas de Punta y la Reserva para Confiabilidad de Largo Plazo.

## Datos utilizados en el estudio

Los datos utilizados en este informe se basaron en la información suministrada por los 634 Participantes Consumidores del Mercado Eléctrico de Panamá. Estos Participantes Consumidores del mercado son los siguientes:

Participante Transportista		
Empresa de Transmisión Eléctrica, S.A.		
Punto de Medición		
ACETI-OXÍGENO, S.A.	CENTRO DE CAPACITACIÓN COPA	HOTELES DECAMERÓN, S.A.
HOTEL AC MARRIOT	CLUB HEBREO	DEL MONTE
AUTORIDAD DEL CANAL DE PANAMÁ	COLÓN CONTAINER TERMINAL 13	DELIRYS BELLA VISTA
AGROINDUSTRIAL CEDI Y CARNES (CURUNDÚ)	COLÓN CONTAINER TERMINAL 2	DIGICEL PANAMÁ 771921
AGROINDUSTRIAL DAVID	CROWN CASINO HOTEL RADISSON	DOIT CENTER 12 DE OCTUBRE
AGROINDUSTRIAL PLANTA Y CARNES (CURUNDÚ)	CASA CLUB SANTA MARÍA	DOIT CENTER ALBROOK
AGRO INDUSTRIAS ALIMENTICIAS DE VERAGUAS, S.A	CENTRO COMERCIAL SOHO MALL	DOIT CENTER BRISAS DEL GOLF
ARCE AVÍCOLA PLANTA DE HUEVOS FÉRTILES 266785	FUNDACIÓN CIUDAD DEL SABER	DOIT CENTER CENTENARIO
ALIMENTOS CÁRNICOS DE PANAMÁ CEDI	REY CEDI FRÍO	DOIT CENTER CHITRÉ
ALIMENTOS CÁRNICOS DE PANAMÁ PLANTA	REY CEDISA DAVID	DOIT CENTER DAVID
ALMACENAJES, S.A.	CEMENTO BAYANO	DOIT CENTER DORADO
ALMA DE PANAMÁ OESTE	CEMENTO BAYANO JUAN DÍAZ	DOIT CENTER LA DOÑA
STAR CONTACT, S. DE R.L.	CEMENTO INTEROCEÁNICO (INDUSTRIAS BÁSICAS, S. A.)	DOIT CENTER LOS PUEBLOS
ALTRIX DE PANAMÁ, S.A.	CLUB DE GOLF	DOIT CENTER TOCUMEN
SUMMA EXPORT, INC. ANCLASMALL 1	CLÍNICA HOSPITAL SAN FERNANDO, S.A.	DOIT CENTER VILLA ZAITA
SUMMA EXPORT, INC. ANCLASMALL 2	CINÉPOLIS ANCLAS MALL	DOIT CENTER WESTLAND MALL
ARCATA COMPANY, INC.	CINÉPOLIS METROMALL, S.A.	ENERGY BELL DEVELOPMENT, INC
ARCE AVÍCOLA ALIANZA #2 6142505	CINÉPOLIS LOS ANDES, S.A.	EMPRESA DE DISTRIBUCIÓN ELÉCTRICA CHIRIQUÍ, S. A.
ARCE AVÍCOLA, S.A.	CINÉPOLIS EL DORADO, S. A.	EMPRESA DE DISTRIBUCIÓN ELÉCTRICA METRO OESTE, S. A.
ARCE AVÍCOLA LA MESA DE SAN MARTÍN 878592	CINÉPOLIS MULTIPLAZA	3M PANAMÁ PACÍFICO, S. DE R.L.
ARCE AVÍCOLA FINCA NEVADAS 726760	CINEMA PROPERTIES SOHO, S.A.	EMBAJADA DE LOS ESTADOS UNIDOS DE AMÉRICA
ARCE AVÍCOLA FINCA PERÚ 705133	CINEMA PROPERTIES WESTLAND, S.A.	EMPRESA DE DISTRIBUCIÓN ELÉCTRICA ELEKTRA NORESTE, S. A.
ARCE AVÍCOLA CIUDAD RADIAL 357643	CLARO PANAMÁ, S.A.	EDIFICIO ENSA CERRO VIENTO
ARGOS PANAMÁ, S. A.	CENTRO MEDICO PAITILLA 1	ESTACIÓN DE BOMBEO - LAGO GOLF
ARGOS TOCUMEN	CENTRO MEDICO PAITILLA 2	ENVASES UNIVERSALES BALL DE PANAMÁ, S.A.
ASAMBLEA DE COPROPIETARIOS DEL PH SUPERCENTRO EL DORADO	CERVECERÍA NACIONAL	PH EVOLUTION TOWER CORP
ASEGURADORA ANCÓN S.A	CABLE ONDA IDC DIVISA	ANCON ENTERTAINMENT, INC _N
ASSA CALLE 50	CABLE ONDA 12 DE OCTUBRE	FANTASTIC CASINO ANCLAS MALL
PH ATRIO MALL	CONTRALORÍA GENERAL	BINGO 90
AUTOMOTORA AUTOSTAR, S.A.	CONWAY ALBROOK	FANTASTIC CARIBE
AVIPAC INC	CONWAY LOS PUEBLOS	FANTASTIC CHITRÉ
AVIPAC INC. VACAMONTE	CONWAY MULTICENTRO	FANTASTIC CHORRERA
BANCO ALIADO, S.A.	CONWAY WESTLAND	FANTASTIC CASA MILLER
BANCO GENERAL CENTRO OPERATIVO	COPAMA VILLA LUCRE	FANTASTIC PENONOME
PH BICSA FINANCIAL CENTER	CORPORACIÓN DEL PRESIDENTE DE LA IGLESIA DE JESUCRISTO DE LOS SANTOS DE LOS ÚLTIMOS DÍAS	FANTASTIC SANTIAGO
BIMBO DE PANAMÁ, S.A.	CORPORACIÓN ÉXITO INTERNACIONAL, S.A.	FANTASTIC VISTA ALEGRE
BANISTMO PLAZA EDISON	CORPORACION LIDER S.A.	FANTASTIC VILLA ZAITA
BMW COSTA DEL ESTE	LA CORUÑA INVESTMENT, S.A.	FARMACIAS ARROCHA 12 DE OCTUBRE
BNP 12 DE OCTUBRE	PH CAPITAL PLAZA BUSINESS CENTER	FARMACIAS ARROCHA CEDI 1 LAS CUMBRES
BNP IMPRENTA	PH PLAZA CREDICORP BANK PANAMÁ	FARMACIAS ARROCHA WESTLAND MALL 1
BNP CASA MATRIZ	HOTEL CROWNE PLAZA PANAMÁ 5117897	FARMACIAS ARROCHA CEDI 2 LAS CUMBRES
BNP RESERVA NACIONAL	CAJA DE SEGURO SOCIAL	FARMACIAS ARROCHA WESTLAND MALL 2
BNP TRANSÍSTMICA	CLUB UNIÓN, S.A.	FARMACIAS ARROCHA CEDI 3 LAS CUMBRES
BONLAC BRISAS DEL GOLF	C&W AGUADULCE	FARMACIAS ARROCHA CEDI 4 LAS CUMBRES
EDIFICIO BUSINESS PARK	C&W IDC BALBOA	FARMACIAS ARROCHA CALLE 50
BRISAS DE AMADOR	C&W COLÓN	FARMACIAS ARROCHA CEDI 5 LAS CUMBRES
THE BRISTOL HOTEL, S.A	C&W DAVID	FARMACIAS ARROCHA ALBROOK MALL
HOTEL BEST WESTERN EL DORADO	C&W EL DORADO	FARMACIAS ARROCHA BRISAS DEL GOLF
CROWN CONTINENTAL	C&W LA EXPOSICIÓN	FARMACIAS ARROCHA CENTENIAL
CROWN GUAYACANES	C&W IDC HOWARD PA	FARMACIAS ARROCHA COSTA DEL ESTE
CROWN HOTEL PANAMÁ	C&W IDC HOWARD PB	FARMACIAS ARROCHA CHITRÉ PASEO CENTRAL
CROWN SHERATON	C&W JUAN FRANCO # 1	FARMACIAS ARROCHA COSTA VERDE
CROWN SOLLOY	C&W JUAN FRANCO #2	FARMACIAS ARROCHA DAVID PLAZA TERRONAL
CABLE ONDA, S. A.	C&W RÍO ABAJO	FARMACIAS ARROCHA LOS ANDES
CÍA. ALIMENTOS DE ANIMALES, S.A.	C&W SAN FRANCISCO	FARMACIAS ARROCHA LOS PUEBLOS
CALESA	C&W SANTA CLARA	FARMACIAS ARROCHA OFICINA 1 LOS ÁNGELES
CARNES DE COCLÉ, S.A.	C&W TORRE C CONDOMINIO PLAZA INTERNACIONAL	FARMACIAS ARROCHA OFICINA 2 LOS ÁNGELES
CASINO DE CHITRE, AZUERO	CITY MALL DAVID	FARMACIAS ARROCHA PENONOMÉ
CASINO DE COCLE, SERCOTEL	CITY MALL PASO CANOAS	FARALLON AQUACULTURE RIO HATO
CASINO HOTEL LA HACIENDA (SANTIAGO)	PH TORRE DAVIVIENDA	FARALLÓN AQUACULTURE VACAMONTE





# Informe Indicativo de Demanda 2023-2024

Punto de Medición		
HELADOS LA ITALIANA, S.A.	PH MEGA MALL, S. A.	PH PASEO CENTRAL
MELIA PANAMÁ CANAL	MELO PLANTA DE COCINA CENTRAL	EDIFICIO PH PANAMAR
HOSPITALES NACIONALES, S.A.	MELO EASA JUAN DIAZ	PH PEARL
THE EVOLUTION HOTEL CORP.	MELO PLANTA MANUEL MELO	PH PLAZA DEL ESTE
MOLINO HERMANOS PALACIOS, S.A.	CORPORACIÓN PIO PIO OFICINA LLANO BONITO	PH REGALIA TOWER
HOTELERA RH, S.A.	MELO RÍO ABAJO	THE OCEAN CLUB
HOTEL DREAMS DELIGHT PLAYA BONITA 5117792	MELO PLANTA SARASQUETA	PH VITRI TOWER
HOSPITAL PUNTA PACÍFICA	MC MERCACENTRO S.A.	ASAMBLEA DE PROPIETARIOS PH YACHT CLUB TOWER
HOSPITAL PACÍFICA SALUD COSTA DEL ESTE	METALES PANAMERICANOS, S.A.	PISO 13, S.A.
HOTEL PROPERTIES OF PANAMA, INC.	METRO DE PANAMÁ ESTACIÓN PLAZA 5 DE MAYO	PLASTIGLAS, S.A.
HOSPITAL PUNTA PACÍFICA 4 - TORRES DE ENFRIAMIENTO	METRO DE PANAMÁ ESTACIÓN LOS ANDES	PLAZA LA FELICIDAD, S.A.
HOTEL RIANDE TOCUMEN	MINERA PANAMÁ, S.A.	PH PARQUE DEL MAR I
URBAN DEVELOPMENTS, S.A.	HOTEL MIRAMAR INTERCONTINENTAL 5050163	POLYENVASES S. A
HOSPITAL SANTA FE, S.A.	PANTALLA DIGITAL COSTA DEL ESTE	AUTORIDAD DEL CANAL DE PANAMÁ - PLANTA POTABILIZADORA MENDOZA - PASIVO
HOTEL SAND DIAMOND.	MACHETAZO METROMALL 818731	PANAMA PORTS COMPANY - BALBOA
NUEVOS HOTELES DE PANAMÁ, S.A. (HOTEL SHERATON)	MMDHOTEL, S.A. - BEST WESTERN HOTEL	PANAMA PORTS COMPANY - CRISTOBAL
SANTA MARÍA HOTEL & GOLF, S. A.	MOTTA Y MOTTA	PRICESMART BRISAS DEL GOLF
HOTEL SOLOY	MACHETAZO NUEVO TOCUMEN 21167117	PRICESMART COSTA VERDE
AGENCIA NUEVO HUNG SHENG, S.A.	MOLDEADOS PANAMEÑOS, S.A.	PRICESMART PANAMÁ
THE PANAMERA HOTEL CORP.	MOTTA INTERNACIONAL BODEGA NO.2	PRICESMART OFICINAS ADMINISTRATIVAS
SILVERKING INVESTMENT CORP.	MOTTA INTERNACIONAL DISPLAY	PRICESMART SANTIAGO
HOTEL WESTIN PLAYA BONITA	INVERSIONES VILMA, S.A.	PRICESMART VÍA BRASIL
HOTEL WYNDHAM ALBROOK	PH MULTIPLAZA PACIFIC	PRICESMART VILLA DE LAS FUENTES
PRIMMA HOSPITALITY HOLDINGS, S. DE R.L.	MACHETAZO PENONOME 6045583	PROCESADORA DE ARCILLA, S. A.
ICE GAMING CORPORATION	MEGAPOLIS	PROCESADORA INDUSTRIAL DE CARNES, S.A.
INDUSTRIAS LÁCTEAS AGUADULCE	MACHETAZO SAN MIGUELITO	PRODUCCIÓN PANAMEÑA DE HIELO, S.A.
INDUSTRIAS LÁCTEAS ALANJE	MACHETAZO SANTIAGO 4008026	PROLACSA
INDUSTRIAS ALTAGRACIA, S.A.	MACHETAZO SUPER POLLMART	PRODUCTOS LUX, S.A.
INDUSTRIAS LÁCTEAS EL ESPINO	MACHETAZO SANTA ANA	PROMARINA
INDUSTRIAS LÁCTEAS OFICINAS ADMINISTRATIVAS	MACHETAZO TOCUMEN 505355	PROMOTORA SUPERCENTRO EL DORADO, S.A.
INDUSTRIAS LÁCTEAS, S.A	NESTLÉ PARQUE SUR	PROMOTORA LAS AMÉRICAS GOLDEN TOWER, S.A.
INDUSTRIAS EUPAN	NESTLE OFICINA CENTRAL CENTROAMÉRICA	PROSERV, S.A.
INVERSIONES MEREGILDA, S.A.	NESTLE FABRICA DE NATA	PSA PANAMA INTERNATIONAL TERMINAL
INDUSTRIA PANAMEÑA DE PAPEL, S.A.	NESTLE FABRICA DE LOS SANTOS	PTP ESTACIÓN DE BOMBEO CHARCO AZUL
THE IRON TOWER, CORP.	NIELS PEDERSEN, S.A.	PETROTERMINAL DE PANAMÁ, S.A. CHIRIQUI GRANDE LOW
I STORAGE INC.	NIKOS BALBOA	PETROTERMINAL DE PANAMÁ, S.A. PUMP STATION A
JERUSALEM DE PANAMÁ, S.A.	NIKOS CALLE 50	PETROTERMINAL DE PANAMÁ, S.A. PUMP STATION B
PLANTA JUGOS DEL PRADO	NIKOS DORADO	PURISSIMA, S. A.
JUMBO MARKET	NIKOS LOS PUEBLOS	HOTEL RAMADA S.A.
JUMBO MARKET CHANIS	NIKOS PENONOME	RECUPERACIÓN DE PROTEÍNAS, S.A.
KFC BETANIA	NIKOS CAFÉ RÍO ABAJO	RETAIL CENTENARIO
KFC CENTENNIAL	OASIS TROPICAL	REY 12 DE OCTUBRE
KFC CHITRE	PH OCEANÍA BUSINESS PLAZA TORRE	REY 24 DE DICIEMBRE
KFC MAÑANITAS	PH OCEAN TWO	REY CUATRO ALTOS
KFC MILLA 8	OPEN BLUE 1 MIRAMAR	REY BRISAS DEL GOLF
KFC SANTIAGO	OPEN BLUE 2 VIENTO FRÍO	REY BRISAS NORTE
KIO NETWORKS	HARINERA ORO DEL NORTE	REY CALLE 13
LA PRENSA, S.A.	PANADERIA SANTA LIBRADA	REY CALLE 50
LAVERY PANAMÁ, S.A.	INDUSTRIAS PANAMÁ BOSTON, S.A	REY CALLE 7
INMOBILIARIA MERIDIANO, S.A.	PAPELERA ISTMEÑA, S. A.	REY CEDI MILLA 8
LONDON & REGIONAL PANAMA	PRODUCTOS PASCUAL	REY CENTENNIAL
LUNA BRILLANTE	POWER CLUB, S.A. 12 DE OCTUBRE	REY COSTA DEL ESTE
MACELLO, S. A.	POWER CLUB VIA ARGENTINA	REY CHANIS
MATADERO CHIRIQUÍ, S.A.	PH PDC COSTA DEL ESTE, S.A.	REY CHORRERA
MAJESTIC 507, CORP.	PLANTA EMBOTELLADORA COCA COLA 01	REY CORONADO
MANZANILLO INTERNATIONAL TERMINAL PANAMÁ, S.A.	PLANTA EMBOTELLADORA COCA COLA 02	REY COSTA VERDE
MACHETAZO ARRAIÚN 6057243	COCA COLA FEMSA, S.A	REY DAVID
HOTEL MARRIOTT FINISTERRE	PEDERSEN FINE FOODS, S.A.	REY DORADO
MAYS ZONA LIBRE, S.A. - CIRCUITO ELÉCTRICO	PETITE BOTTLING COMPANY, INC.	REY PARQUE LEFEBVRE
MAYS ZONA LIBRE, S.A. - PRINCIPAL	PET PANAMÁ	REY MILLA 8
PROCESADORA MONTE AZUL, S.A.	PETRO HIELO, S.A.	REY MRP LA CABIMA
MACHETAZO BRISAS DEL GOLF 21161992	PANAFOTO CALLE 50	REY PASEO ARRAIÚN
DISTRIBUIDORA VALIDREED ARRAIÚN CABECERA	PANAFOTO CENTENIAL	REY PASEO ALBROOK
DISTRIBUIDORA VALIDREED ARRAIÚN CHORRERA CENTRO	PANAFOTO METROMALL	REY PENONOME
MACHETAZO CALIDONIA	PANAFOTO ZONA LIBRE 1	REY PASEO DEL VALLE
MACHETAZO CALIDONIA 5055703	PANAFOTO ZONA LIBRE 2	REY SABANITAS
MACHETAZO CALIDONIA 5050142	PLÁSTICOS GENERALES	REY SANTA MARÍA
P.H. MEGAPOLIS OUTLETS PANAMA	PH ACQUA1	REY SANTIAGO
MACHETAZO CHITRE	PH COSTE DEL ESTE COUNTRY CLUB	REY VISTA ALEGRE
MACHETAZO CORONADO 6240012	PH CORP NACIONAL DE ENVASES	REY VERSALLES
MACHETAZO COSTA SUR 21038288	PH DREAM PLAZA	REY VÍA ESPAÑA
MEDCOM 12 DE OCTUBRE	PH TORRE GLOBAL	REY VILLA LUCRE
MEDCOM CERRO BANDERA	PH LOS ANDES MALL	RIMA PANAMÁ, S.A.
MEDIPAN, S.A.	PH METRO MALL	HACIENDA EL RODEO, S.A.
MEGA DEPOT	PH OCEAN BUSINESS PLAZA	ROMERO BARRIO BOLIVAR



# Informe Indicativo de Demanda 2023-2024

Punto de Medición		
PANAMA PORTS COMPANY - CRISTOBAL	SUPER 99 ALBROOK	TACO BELL EL DORADO
PRICESMART BRISAS DEL GOLF	SUPER 99 LOS ANDES	TOLEDANO PLANTA INCUBADORA
PRICESMART COSTA VERDE	SUPER 99 LOS ANDES MALL 2	TOLEDANO PROCESADORA DE AVES
PRICESMART PANAMÁ	SUPER 99 ARRAIJAN VALLE HERMOSO	TOLEDANO PLANTA DE PROCESO
PRICESMART OFICINAS ADMINISTRATIVAS	SUPER 99 BRISAS DEL GOLF	TELFÓNICA MÓVILES OBARRIO BOC
PRICESMART SANTIAGO	SUPER 99 BRISAS DEL GOLF ARRAIJAN	TRIBUNAL ELECTORAL
PRICESMART VÍA BRASIL	SUPER 99 LA CABIMA	PH TEN TOWER
PRICESMART VILLA DE LAS FUENTES	SUPER 99 CALIDONIA	PETROLERA NACIONAL ANTÓN
PROCESADORA DE ARCILLA, S. A.	SUPER 99 CHITRÉ	PETROLERA NACIONAL CHORRERA
PROCESADORA INDUSTRIAL DE CARNES, S.A.	SUPER 99 EL COCO	PETROLERA NACIONAL AUTOPISTA COLÓN
PRODUCCIÓN PANAMEÑA DE HIELO, S.A.	SUPER 99 COLÓN 2000	PETROLERA NACIONAL CORONADO
PROLACSA	SUPER 99 COLMAR	PETROLERA NACIONAL PENONOME
PRODUCTOS LUX, S.A.	SUPER 99 CONDADO DEL REY	PETROLERA NACIONAL SANTIAGO
PROMARINA	SUPER 99 CORONADO	PH THE POINT/MIRADORES AT THE POINT
PROMOTORA SUPERCENTRO EL DORADO, S.A.	SUPER 99 COSTA DEL ESTE	TIKAL INTERCONTINENTAL, S.A.
PROMOTORA LAS AMÉRICAS GOLDEN TOWER, S.A.	SUPER 99 LA DOÑA	TITÁN COLÓN
PROSERV, S.A.	SUPER 99 EL DORADO	TITÁN ALBROOK
PSA PANAMA INTERNATIONAL TERMINAL	SUPER 99 EL FARO	TITÁN LOS ANDES
PTP ESTACIÓN DE BOMBEO CHARCO AZUL	SUPER 99 MAÑANITAS	TITÁN CALIDONIA
PETROTERMINAL DE PANAMÁ, S.A. CHIRIQUÍ GRANDE LOW	SUPER 99 MATADERO DE SONÁ	TITÁN METRO MALL
PETROTERMINAL DE PANAMÁ, S.A. PUMP STATION A	SUPER 99 LA CHORRERA PLAZA ONDGO	TITÁN LOS PUEBLOS
PETROTERMINAL DE PANAMÁ, S.A. PUMP STATION B	SUPER 99 PENONOME	TALLER DE MECÁNICA Y DEPÓSITOS
PURISSIMA, S. A.	SUPER 99 PORTOBELO	HOTEL TORRES DE ALBA
HOTEL RAMADA S.A.	SUPER 99 PUNTA PACÍFICA	PH TORRE PANAMA
RECUPERACIÓN DE PROTEÍNAS, S.A.	SUPER 99 PUERTO ESCONDIDO	COSTA DEL ESTE TOWN CENTER
RETAIL CENTENARIO	SUPER 99 LOS PUEBLOS	TELEVISORA NACIONAL, S.A.
REY 12 DE OCTUBRE	SUPER 99 PLAZA CAROLINA	H. TZANETATOS INC.
REY 24 DE DICIEMBRE	SUPER 99 PLAZA ITALIA	UNIVERSIDAD INTERAMERICANA DE PANAMÁ, S. R. L.
REY CUATRO ALTOS	SUPER 99 PLAZA TOCUMEN	ULAT CIENCIAS DE LA SALUD
REY BRISAS DEL GOLF	SUPER 99 RIO HATO	ULAT EDIFICIO DE DERECHO
REY BRISAS NORTE	RICAMAR (IRISA)	ULAT SEDE CENTRAL
REY CALLE 13	SUPER 99 SABANITAS	ULAT UAM
REY CALLE 50	SUPER 99 SAN FRANCISCO	COMPAÑÍA PANAMEÑA DE LICORES, S. A.
REY CALLE 7	SUPER 99 SANTIAGO	DESTILERÍA SAN ISIDRO
REY CEDI MILLA 8	SUPER 99 TUMBA MUERTO	FABRICA DE TOCUMEN
REY CENTENNIAL	SUPER 99 VACAMONTE	VIVERES UNIDOS, S.A.
REY COSTA DEL ESTE	SUPER 99 VISTA HERMOSA	VENTAS Y MERCADEO PANAMA, S.A.
REY CHANIS	SUPER 99 VILLA LUCRE	VOPAK
REY CHORRERA	SUPER 99 VÍA PORRAS	VISTA PACÍFICA DE ORIENTE
REY CORONADO	SUPER 99 VILLA ZAITA	XTRA LAS ACACIAS
REY COSTA VERDE	S99 AGUADULCE	XTRA AGUADULCE
REY DAVID	S99 BALBOA	XTRA ALBROOK
REY DORADO	S99 BETHANIA	XTRA ANCLAS MALL
REY PARQUE LEFEVRE	S99 CHANIS	XTRA ARRAIJÁN
REY MILLA 8	S99 MEGAMALL	XTRA BUGABA
REY MRP LA CABIMA	S99 PEDREGAL	XTRA CATIVÁ
REY PASEO ARRAIJÁN	S99 TOWN CENTER ARRAIJAN	XTRA CHANGUINOLA
REY PASEO ALBROOK	GENERACIÓN CHEN, S.A.	XTRA CHEPO
REY PENONOME	SUPER CARNES AGUADULCE - IMPORTADORA VIRZI, S.A.	XTRA CHITRE
REY PASEO DEL VALLE	SUPER CARNES CHITRÉ	XTRA CHORRILLO
REY SABANITAS	SUPER CARNES CANTO DEL LLANO	XTRA CONDADO DEL REY
REY SANTA MARÍA	SUPER CARNES PALERMO - IMPORTADORA VIRZI, S.A.	XTRA DAVID
REY SANTIAGO	SUPER CARNES PENONOME	XTRA EL COCO DE LA CHORRERA
REY VISTA ALEGRE	SUPER CARNES LAS TABLAS	XTRA EL LAGO
REY VERSALLES	SUPER CARNES TERMINAL SANTIAGO - IMPORTADORA VIRZI, S.A.	XTRA LAS TABLAS
REY VÍA ESPAÑA	SUPER CARNES VISTA ALEGRE	MAXI FERIA LA SIESTA
REY VILLA LUCRE	SCOTIABANK EL DORADO	XTRA VÍA LA MARQUESA
RIMA PANAMÁ, S.A.	SUPER CENTRO MI PUEBLO PENONOME	XTRA MONTECERRICO
HACIENDA EL RODEO, S.A.	SERVICIOS DE CARNES, S.A.	XTRA OJO DE AGUA
ROMERO BARRIO BOLIVAR	SUPER FAMILIA, S.A.	XTRA OFICINAS CENTRALES
ROMERO PLAZA BUGABA	SMARTFIT MEGAMALL	XTRA PACORA
ROMERO DOLEGUITA	SMARTFIT EL CANGREJO	XTRA PENONOME
ROMERO LA RIVIERA	SMARTFIT EL DORADO	XTRA PARQUE SUR
ROMERO PARQUE DAVID	SMARTFIT LOS ANDES MALL	XTRA LOS PUEBLOS
ROMERO SAN MATEO	SHELTER BAY MARINA, S.A.	XTRA SABANITAS
SUPER RIBA SMITH ALTA PLAZA	SKY CHEFS DE PANAMÁ, S.A.	XTRA SAN MIGUELITO
SUPER RIBA SMITH BRISAS DEL GOLF	SANTA MARÍA BUSINESS DISTRICT	XTRA SANTIAGO
SUPER RIBA SMITH BELLA VISTA	SORTIS HOTEL	XTRA 4 ALTOS
SUPER RIBA SMITH COSTA DEL ESTE	PH SORTIS BUSINESS TOWER	XTRA TRANSÍSMICA
SUPER RIBA SMITH CHITRÉ	SUNSTAR HOTELS AND DEVELOPMENT, S. A.	XTRA TERMINAL SANTIAGO
SUPER RIBA SMITH CORONADO	SUPER DELI-K	XTRA VISTA ALEGRE
SUPER RIBA SMITH HOWARD PANAMÁ PACÍFICO	SY Y PANAMA, S. DE R.L.	XTRA VÍA ISRAEL
SUPER RIBA SMITH PLAZA MARKET	TAJONAZO NUEVO ARRAIJAN, S.A.	XTRA VILLALOBOS
SUPER RIBA SMITH MULTIPLAZA	TAJONAZO EL TECAL, S.A.	XTRA VILLA LUCRE
SUPER RIBA SMITH LA PITA	TAJONAZO VACAMONTE, S.A.	PH YOO & ART, S.A.
SUPER RIBA SMITH TRANSISTMICA	PH TORRE DE LAS AMÉRICAS	
RIBA SMITH VERSALLES	BANISTMO, S. A.	



## **1. Información Suministrada por los Participantes del Mercado.**

De acuerdo al numeral 5.1.1.2 de las Reglas Comerciales, el CND es el responsable de recopilar la información de pronósticos de demanda, verificar su compatibilidad y requerir justificadamente ajustes, para determinar las previsiones de demanda máxima de generación.

En este sentido, se recibió información de los participantes consumidores sobre sus proyecciones de demanda. Los participantes productores no presentaron información sobre exportaciones contratadas.



### **1.1 Información suministrada por ACETI-OXÍGENO, S.A.**

Mediante el formulario del Informe Indicativo de Demanda, Aceti-Oxígeno, S.A. presentó las proyecciones de crecimiento de la demanda, consumo de energía, curvas típicas y demanda máxima, para los siguientes veintiún (21) años.

El CND en cumplimiento de lo establecido en el numeral 5.1.1.5 de las Reglas Comerciales, el CND deberá analizar la coherencia de la información suministrada, pudiendo solicitar aclaraciones, realizar observaciones y requerir justificadamente modificaciones, para establecer la base de datos de demanda a utilizar, procedió a la validación de la información suministrada a través de los siguientes pasos:

Con los datos suministrados por la empresa se realizaron las comparaciones de la información recibida a las cuales no se le encontraron inconsistencias, por lo que la proyección suministrada fue utilizada en la confección del Informe Indicativo de Demandas

En La Tabla 1 se muestran los datos suministrados para el punto de medición Aceti-Oxígeno, S.A.



# Informe Indicativo de Demanda 2023-2043

**TABLA #1**  
**DATOS PARA EL INFORME INDICATIVO DE DEMANDA**  
**PROYECTOS - DATOS**  
**PUNTO DE MEDICIÓN: ACETI-OXÍGENO, S.A.**  
**PERIODO: 2023-2043**

Energía (MWh)														
	Año	Ene	Feb	Mar	Abr	May	Jun	Jul	Ago	Sep	Oct	Nov	Dic	TOTAL
AÑO 1	2023	1800.29	1256.14	1800.29	1742.4	1800.29	1742.4	1800.29	1800.29	1444.29	1800.29	1742.4	1800.29	20529.66
AÑO 2	2024	1800.29	1256.14	1800.29	1742.4	1800.29	1742.4	1800.29	1800.29	1444.29	1800.29	1742.4	1800.29	20529.66
AÑO 3	2025	1800.29	1256.14	1800.29	1742.4	1800.29	1742.4	1800.29	1800.29	1444.29	1800.29	1742.4	1800.29	20529.66
AÑO 4	2026	1800.29	1256.14	1800.29	1742.4	1800.29	1742.4	1800.29	1800.29	1444.29	1800.29	1742.4	1800.29	20529.66
AÑO 5	2027	1800.29	1256.14	1800.29	1742.4	1800.29	1742.4	1800.29	1800.29	1444.29	1800.29	1742.4	1800.29	20529.66
AÑO 6	2028	1800.29	1256.14	1800.29	1742.4	1800.29	1742.4	1800.29	1800.29	1444.29	1800.29	1742.4	1800.29	20529.66
AÑO 7	2029	1800.29	1256.14	1800.29	1742.4	1800.29	1742.4	1800.29	1800.29	1444.29	1800.29	1742.4	1800.29	20529.66
AÑO 8	2030	1800.29	1256.14	1800.29	1742.4	1800.29	1742.4	1800.29	1800.29	1444.29	1800.29	1742.4	1800.29	20529.66
AÑO 9	2031	1800.29	1256.14	1800.29	1742.4	1800.29	1742.4	1800.29	1800.29	1444.29	1800.29	1742.4	1800.29	20529.66
AÑO 10	2032	1800.29	1256.14	1800.29	1742.4	1800.29	1742.4	1800.29	1800.29	1444.29	1800.29	1742.4	1800.29	20529.66
AÑO 11	2033	1800.29	1256.14	1800.29	1742.4	1800.29	1742.4	1800.29	1800.29	1444.29	1800.29	1742.4	1800.29	20529.66
AÑO 12	2034	1800.29	1256.14	1800.29	1742.4	1800.29	1742.4	1800.29	1800.29	1444.29	1800.29	1742.4	1800.29	20529.66
AÑO 13	2035	1800.29	1256.14	1800.29	1742.4	1800.29	1742.4	1800.29	1800.29	1444.29	1800.29	1742.4	1800.29	20529.66
AÑO 14	2036	1800.29	1256.14	1800.29	1742.4	1800.29	1742.4	1800.29	1800.29	1444.29	1800.29	1742.4	1800.29	20529.66
AÑO 15	2037	1800.29	1256.14	1800.29	1742.4	1800.29	1742.4	1800.29	1800.29	1444.29	1800.29	1742.4	1800.29	20529.66
AÑO 16	2038	1800.29	1256.14	1800.29	1742.4	1800.29	1742.4	1800.29	1800.29	1444.29	1800.29	1742.4	1800.29	20529.66
AÑO 17	2039	1800.29	1256.14	1800.29	1742.4	1800.29	1742.4	1800.29	1800.29	1444.29	1800.29	1742.4	1800.29	20529.66
AÑO 18	2040	1800.29	1256.14	1800.29	1742.4	1800.29	1742.4	1800.29	1800.29	1444.29	1800.29	1742.4	1800.29	20529.66
AÑO 19	2041	1800.29	1256.14	1800.29	1742.4	1800.29	1742.4	1800.29	1800.29	1444.29	1800.29	1742.4	1800.29	20529.66
AÑO 20	2042	1800.29	1256.14	1800.29	1742.4	1800.29	1742.4	1800.29	1800.29	1444.29	1800.29	1742.4	1800.29	20529.66
AÑO 21	2043	1800.29	1256.14	1800.29	1742.4	1800.29	1742.4	1800.29	1800.29	1444.29	1800.29	1742.4	1800.29	20529.66

Factor de Carga														
	Año	Ene	Feb	Mar	Abr	May	Jun	Jul	Ago	Sep	Oct	Nov	Dic	PROM



# Informe Indicativo de Demanda 2023-2043

AÑO 1	2023	0	0	0	0	0	0	0	0	0	0	0	0	0.0
AÑO 2	2024	0	0	0	0	0	0	0	0	0	0	0	0	0.0
AÑO 3	2025	0	0	0	0	0	0	0	0	0	0	0	0	0.0
AÑO 4	2026	0	0	0	0	0	0	0	0	0	0	0	0	0.0
AÑO 5	2027	0	0	0	0	0	0	0	0	0	0	0	0	0.0
AÑO 6	2028	0	0	0	0	0	0	0	0	0	0	0	0	0.0
AÑO 7	2029	0	0	0	0	0	0	0	0	0	0	0	0	0.0
AÑO 8	2030	0	0	0	0	0	0	0	0	0	0	0	0	0.0
AÑO 9	2031	0	0	0	0	0	0	0	0	0	0	0	0	0.0
AÑO 10	2032	0	0	0	0	0	0	0	0	0	0	0	0	0.0
AÑO 11	2033	0	0	0	0	0	0	0	0	0	0	0	0	0.0
AÑO 12	2034	0	0	0	0	0	0	0	0	0	0	0	0	0.0
AÑO 13	2035	0	0	0	0	0	0	0	0	0	0	0	0	0.0
AÑO 14	2036	0	0	0	0	0	0	0	0	0	0	0	0	0.0
AÑO 15	2037	0	0	0	0	0	0	0	0	0	0	0	0	0.0
AÑO 16	2038	0	0	0	0	0	0	0	0	0	0	0	0	0.0
AÑO 17	2039	0	0	0	0	0	0	0	0	0	0	0	0	0.0
AÑO 18	2040	0	0	0	0	0	0	0	0	0	0	0	0	0.0
AÑO 19	2041	0	0	0	0	0	0	0	0	0	0	0	0	0.0
AÑO 20	2042	0	0	0	0	0	0	0	0	0	0	0	0	0.0
AÑO 21	2043	0	0	0	0	0	0	0	0	0	0	0	0	0.0

Potencia (MW)														
	Año	Ene	Feb	Mar	Abr	May	Jun	Jul	Ago	Sep	Oct	Nov	Dic	MAX
AÑO 1	2023	0	0	0	0	0	0	0	0	0	0	0	0	0
AÑO 2	2024	0	0	0	0	0	0	0	0	0	0	0	0	0
AÑO 3	2025	0	0	0	0	0	0	0	0	0	0	0	0	0
AÑO 4	2026	0	0	0	0	0	0	0	0	0	0	0	0	0
AÑO 5	2027	0	0	0	0	0	0	0	0	0	0	0	0	0
AÑO 6	2028	0	0	0	0	0	0	0	0	0	0	0	0	0
AÑO 7	2029	0	0	0	0	0	0	0	0	0	0	0	0	0
AÑO 8	2030	0	0	0	0	0	0	0	0	0	0	0	0	0
AÑO 9	2031	0	0	0	0	0	0	0	0	0	0	0	0	0



## Informe Indicativo de Demanda 2023-2043

AÑO 10	2032	0	0	0	0	0	0	0	0	0	0	0	0	0
AÑO 11	2033	0	0	0	0	0	0	0	0	0	0	0	0	0
AÑO 12	2034	0	0	0	0	0	0	0	0	0	0	0	0	0
AÑO 13	2035	0	0	0	0	0	0	0	0	0	0	0	0	0
AÑO 14	2036	0	0	0	0	0	0	0	0	0	0	0	0	0
AÑO 15	2037	0	0	0	0	0	0	0	0	0	0	0	0	0
AÑO 16	2038	0	0	0	0	0	0	0	0	0	0	0	0	0
AÑO 17	2039	0	0	0	0	0	0	0	0	0	0	0	0	0
AÑO 18	2040	0	0	0	0	0	0	0	0	0	0	0	0	0
AÑO 19	2041	0	0	0	0	0	0	0	0	0	0	0	0	0
AÑO 20	2042	0	0	0	0	0	0	0	0	0	0	0	0	0
AÑO 21	2043	0	0	0	0	0	0	0	0	0	0	0	0	0



### **1.2 Información suministrada por HOTEL AC MARRIOT**

Mediante el formulario del Informe Indicativo de Demanda, Hotel Ac Marriot presentó las proyecciones de crecimiento de la demanda, consumo de energía, curvas típicas y demanda máxima, para los siguientes veintiún (21) años.

El CND en cumplimiento de lo establecido en el numeral 5.1.1.5 de las Reglas Comerciales, el CND deberá analizar la coherencia de la información suministrada, pudiendo solicitar aclaraciones, realizar observaciones y requerir justificadamente modificaciones, para establecer la base de datos de demanda a utilizar, procedió a la validación de la información suministrada a través de los siguientes pasos:

Con los datos suministrados por la empresa se realizaron las comparaciones de la información recibida a las cuales no se le encontraron inconsistencias, por lo que la proyección suministrada fue utilizada en la confección del Informe Indicativo de Demandas

En La Tabla 2 se muestran los datos suministrados para el punto de medición Hotel Ac Marriot.





# Informe Indicativo de Demanda 2023-2043

**TABLA #2**  
**DATOS PARA EL INFORME INDICATIVO DE DEMANDA**  
**PROYECTOS - DATOS**  
**PUNTO DE MEDICIÓN: HOTEL AC MARRIOT**  
**PERIODO: 2023-2043**

Energía (MWh)														
	Año	Ene	Feb	Mar	Abr	May	Jun	Jul	Ago	Sep	Oct	Nov	Dic	TOTAL
AÑO 1	2023	122.51	108.49	122.52	114.35	122.03	127.77	124.17	121.69	116.08	90.83	121.91	125.8	1418.16
AÑO 2	2024	122.21	108.22	122.22	114.07	121.73	127.45	123.87	121.39	115.8	90.6	121.61	125.49	1414.66
AÑO 3	2025	122.21	108.22	122.22	114.07	121.73	127.45	123.87	121.39	115.8	90.6	121.61	125.49	1414.66
AÑO 4	2026	122.21	108.22	122.22	114.07	121.73	127.45	123.87	121.39	115.8	90.6	121.61	125.49	1414.66
AÑO 5	2027	122.21	108.22	122.22	114.07	121.73	127.45	123.87	121.39	115.8	90.6	121.61	125.49	1414.66
AÑO 6	2028	122.21	108.22	122.22	114.07	121.73	127.45	123.87	121.39	115.8	90.6	121.61	125.49	1414.66
AÑO 7	2029	122.21	108.22	122.22	114.07	121.73	127.45	123.87	121.39	115.8	90.6	121.61	125.49	1414.66
AÑO 8	2030	122.21	108.22	122.22	114.07	121.73	127.45	123.87	121.39	115.8	90.6	121.61	125.49	1414.66
AÑO 9	2031	122.21	108.22	122.22	114.07	121.73	127.45	123.87	121.39	115.8	90.6	121.61	125.49	1414.66
AÑO 10	2032	122.21	108.22	122.22	114.07	121.73	127.45	123.87	121.39	115.8	90.6	121.61	125.49	1414.66
AÑO 11	2033	122.21	108.22	122.22	114.07	121.73	127.45	123.87	121.39	115.8	90.6	121.61	125.49	1414.66
AÑO 12	2034	122.21	108.22	122.22	114.07	121.73	127.45	123.87	121.39	115.8	90.6	121.61	125.49	1414.66
AÑO 13	2035	122.21	108.22	122.22	114.07	121.73	127.45	123.87	121.39	115.8	90.6	121.61	125.49	1414.66
AÑO 14	2036	122.21	108.22	122.22	114.07	121.73	127.45	123.87	121.39	115.8	90.6	121.61	125.49	1414.66
AÑO 15	2037	122.21	108.22	122.22	114.07	121.73	127.45	123.87	121.39	115.8	90.6	121.61	125.49	1414.66
AÑO 16	2038	122.21	108.22	122.22	114.07	121.73	127.45	123.87	121.39	115.8	90.6	121.61	125.49	1414.66
AÑO 17	2039	122.21	108.22	122.22	114.07	121.73	127.45	123.87	121.39	115.8	90.6	121.61	125.49	1414.66
AÑO 18	2040	122.21	108.22	122.22	114.07	121.73	127.45	123.87	121.39	115.8	90.6	121.61	125.49	1414.66
AÑO 19	2041	122.21	108.22	122.22	114.07	121.73	127.45	123.87	121.39	115.8	90.6	121.61	125.49	1414.66
AÑO 20	2042	122.21	108.22	122.22	114.07	121.73	127.45	123.87	121.39	115.8	90.6	121.61	125.49	1414.66
AÑO 21	2043	122.21	108.22	122.22	114.07	121.73	127.45	123.87	121.39	115.8	90.6	121.61	125.49	1414.66

Factor de Carga														
	Año	Ene	Feb	Mar	Abr	May	Jun	Jul	Ago	Sep	Oct	Nov	Dic	PROM
AÑO 1	2023	0	0	0	0	0	0	0	0	0	0	0	0	0.0
AÑO 2	2024	0	0	0	0	0	0	0	0	0	0	0	0	0.0
AÑO 3	2025	0	0	0	0	0	0	0	0	0	0	0	0	0.0
AÑO 4	2026	0	0	0	0	0	0	0	0	0	0	0	0	0.0



## Informe Indicativo de Demanda 2023-2043

AÑO 5	2027	0	0	0	0	0	0	0	0	0	0	0	0	0.0
AÑO 6	2028	0	0	0	0	0	0	0	0	0	0	0	0	0.0
AÑO 7	2029	0	0	0	0	0	0	0	0	0	0	0	0	0.0
AÑO 8	2030	0	0	0	0	0	0	0	0	0	0	0	0	0.0
AÑO 9	2031	0	0	0	0	0	0	0	0	0	0	0	0	0.0
AÑO 10	2032	0	0	0	0	0	0	0	0	0	0	0	0	0.0
AÑO 11	2033	0	0	0	0	0	0	0	0	0	0	0	0	0.0
AÑO 12	2034	0	0	0	0	0	0	0	0	0	0	0	0	0.0
AÑO 13	2035	0	0	0	0	0	0	0	0	0	0	0	0	0.0
AÑO 14	2036	0	0	0	0	0	0	0	0	0	0	0	0	0.0
AÑO 15	2037	0	0	0	0	0	0	0	0	0	0	0	0	0.0
AÑO 16	2038	0	0	0	0	0	0	0	0	0	0	0	0	0.0
AÑO 17	2039	0	0	0	0	0	0	0	0	0	0	0	0	0.0
AÑO 18	2040	0	0	0	0	0	0	0	0	0	0	0	0	0.0
AÑO 19	2041	0	0	0	0	0	0	0	0	0	0	0	0	0.0
AÑO 20	2042	0	0	0	0	0	0	0	0	0	0	0	0	0.0
AÑO 21	2043	0	0	0	0	0	0	0	0	0	0	0	0	0.0

Potencia (MW)														
	Año	Ene	Feb	Mar	Abr	May	Jun	Jul	Ago	Sep	Oct	Nov	Dic	MAX
AÑO 1	2023	0	0	0	0	0	0	0	0	0	0	0	0	0
AÑO 2	2024	0	0	0	0	0	0	0	0	0	0	0	0	0
AÑO 3	2025	0	0	0	0	0	0	0	0	0	0	0	0	0
AÑO 4	2026	0	0	0	0	0	0	0	0	0	0	0	0	0
AÑO 5	2027	0	0	0	0	0	0	0	0	0	0	0	0	0
AÑO 6	2028	0	0	0	0	0	0	0	0	0	0	0	0	0
AÑO 7	2029	0	0	0	0	0	0	0	0	0	0	0	0	0
AÑO 8	2030	0	0	0	0	0	0	0	0	0	0	0	0	0
AÑO 9	2031	0	0	0	0	0	0	0	0	0	0	0	0	0
AÑO 10	2032	0	0	0	0	0	0	0	0	0	0	0	0	0
AÑO 11	2033	0	0	0	0	0	0	0	0	0	0	0	0	0
AÑO 12	2034	0	0	0	0	0	0	0	0	0	0	0	0	0
AÑO 13	2035	0	0	0	0	0	0	0	0	0	0	0	0	0



## Informe Indicativo de Demanda 2023-2043

AÑO 14	2036	0	0	0	0	0	0	0	0	0	0	0	0	0
AÑO 15	2037	0	0	0	0	0	0	0	0	0	0	0	0	0
AÑO 16	2038	0	0	0	0	0	0	0	0	0	0	0	0	0
AÑO 17	2039	0	0	0	0	0	0	0	0	0	0	0	0	0
AÑO 18	2040	0	0	0	0	0	0	0	0	0	0	0	0	0
AÑO 19	2041	0	0	0	0	0	0	0	0	0	0	0	0	0
AÑO 20	2042	0	0	0	0	0	0	0	0	0	0	0	0	0
AÑO 21	2043	0	0	0	0	0	0	0	0	0	0	0	0	0



### **1.3 Información suministrada por AUTORIDAD DEL CANAL DE PANAMÁ**

Mediante el formulario del Informe Indicativo de Demanda, Autoridad Del Canal De Panamá presentó las proyecciones de crecimiento de la demanda, consumo de energía, curvas típicas y demanda máxima, para los siguientes veintiún (21) años.

El CND en cumplimiento de lo establecido en el numeral 5.1.1.5 de las Reglas Comerciales, el CND deberá analizar la coherencia de la información suministrada, pudiendo solicitar aclaraciones, realizar observaciones y requerir justificadamente modificaciones, para establecer la base de datos de demanda a utilizar, procedió a la validación de la información suministrada a través de los siguientes pasos:

Con los datos suministrados por la empresa se realizaron las comparaciones de la información recibida a las cuales no se le encontraron inconsistencias, por lo que la proyección suministrada fue utilizada en la confección del Informe Indicativo de Demandas

En La Tabla 3 se muestran los datos suministrados para el punto de medición Autoridad Del Canal De Panamá.



# Informe Indicativo de Demanda 2023-2043

**TABLA #3**  
**DATOS PARA EL INFORME INDICATIVO DE DEMANDA**  
**PROYECTOS - DATOS**  
**PUNTO DE MEDICIÓN: AUTORIDAD DEL CANAL DE PANAMÁ**  
**PERIODO: 2023-2043**

Energía (MWh)														
	Año	Ene	Feb	Mar	Abr	May	Jun	Jul	Ago	Sep	Oct	Nov	Dic	TOTAL
AÑO 1	2023	0	0	0	0	0	0	0	0	0	0	0	0	0
AÑO 2	2024	0	0	0	0	0	0	0	0	0	0	0	0	0
AÑO 3	2025	0	0	0	0	0	0	0	0	0	0	0	0	0
AÑO 4	2026	0	0	0	0	0	0	0	0	0	0	0	0	0
AÑO 5	2027	0	0	0	0	0	0	0	0	0	0	0	0	0
AÑO 6	2028	0	0	0	0	0	0	0	0	0	0	0	0	0
AÑO 7	2029	0	0	0	0	0	0	0	0	0	0	0	0	0
AÑO 8	2030	0	0	0	0	0	0	0	0	0	0	0	0	0
AÑO 9	2031	0	0	0	0	0	0	0	0	0	0	0	0	0
AÑO 10	2032	0	0	0	0	0	0	0	0	0	0	0	0	0
AÑO 11	2033	0	0	0	0	0	0	0	0	0	0	0	0	0
AÑO 12	2034	0	0	0	0	0	0	0	0	0	0	0	0	0
AÑO 13	2035	0	0	0	0	0	0	0	0	0	0	0	0	0
AÑO 14	2036	0	0	0	0	0	0	0	0	0	0	0	0	0
AÑO 15	2037	0	0	0	0	0	0	0	0	0	0	0	0	0
AÑO 16	2038	0	0	0	0	0	0	0	0	0	0	0	0	0
AÑO 17	2039	0	0	0	0	0	0	0	0	0	0	0	0	0
AÑO 18	2040	0	0	0	0	0	0	0	0	0	0	0	0	0
AÑO 19	2041	0	0	0	0	0	0	0	0	0	0	0	0	0
AÑO 20	2042	0	0	0	0	0	0	0	0	0	0	0	0	0
AÑO 21	2043	0	0	0	0	0	0	0	0	0	0	0	0	0

Factor de Carga														
	Año	Ene	Feb	Mar	Abr	May	Jun	Jul	Ago	Sep	Oct	Nov	Dic	PROM
AÑO 1	2023	0	0	0	0	0	0	0	0	0	0	0	0	0.0
AÑO 2	2024	0	0	0	0	0	0	0	0	0	0	0	0	0.0
AÑO 3	2025	0	0	0	0	0	0	0	0	0	0	0	0	0.0
AÑO 4	2026	0	0	0	0	0	0	0	0	0	0	0	0	0.0



# Informe Indicativo de Demanda 2023-2043

AÑO 5	2027	0	0	0	0	0	0	0	0	0	0	0	0	0.0
AÑO 6	2028	0	0	0	0	0	0	0	0	0	0	0	0	0.0
AÑO 7	2029	0	0	0	0	0	0	0	0	0	0	0	0	0.0
AÑO 8	2030	0	0	0	0	0	0	0	0	0	0	0	0	0.0
AÑO 9	2031	0	0	0	0	0	0	0	0	0	0	0	0	0.0
AÑO 10	2032	0	0	0	0	0	0	0	0	0	0	0	0	0.0
AÑO 11	2033	0	0	0	0	0	0	0	0	0	0	0	0	0.0
AÑO 12	2034	0	0	0	0	0	0	0	0	0	0	0	0	0.0
AÑO 13	2035	0	0	0	0	0	0	0	0	0	0	0	0	0.0
AÑO 14	2036	0	0	0	0	0	0	0	0	0	0	0	0	0.0
AÑO 15	2037	0	0	0	0	0	0	0	0	0	0	0	0	0.0
AÑO 16	2038	0	0	0	0	0	0	0	0	0	0	0	0	0.0
AÑO 17	2039	0	0	0	0	0	0	0	0	0	0	0	0	0.0
AÑO 18	2040	0	0	0	0	0	0	0	0	0	0	0	0	0.0
AÑO 19	2041	0	0	0	0	0	0	0	0	0	0	0	0	0.0
AÑO 20	2042	0	0	0	0	0	0	0	0	0	0	0	0	0.0
AÑO 21	2043	0	0	0	0	0	0	0	0	0	0	0	0	0.0

Potencia (MW)														
	Año	Ene	Feb	Mar	Abr	May	Jun	Jul	Ago	Sep	Oct	Nov	Dic	MAX
AÑO 1	2023	0	0	0	0	0	0	0	0	0	0	0	0	0
AÑO 2	2024	0	0	0	0	0	0	0	0	0	0	0	0	0
AÑO 3	2025	0	0	0	0	0	0	0	0	0	0	0	0	0
AÑO 4	2026	0	0	0	0	0	0	0	0	0	0	0	0	0
AÑO 5	2027	0	0	0	0	0	0	0	0	0	0	0	0	0
AÑO 6	2028	0	0	0	0	0	0	0	0	0	0	0	0	0
AÑO 7	2029	0	0	0	0	0	0	0	0	0	0	0	0	0
AÑO 8	2030	0	0	0	0	0	0	0	0	0	0	0	0	0
AÑO 9	2031	0	0	0	0	0	0	0	0	0	0	0	0	0
AÑO 10	2032	0	0	0	0	0	0	0	0	0	0	0	0	0
AÑO 11	2033	0	0	0	0	0	0	0	0	0	0	0	0	0
AÑO 12	2034	0	0	0	0	0	0	0	0	0	0	0	0	0
AÑO 13	2035	0	0	0	0	0	0	0	0	0	0	0	0	0



## Informe Indicativo de Demanda 2023-2043

AÑO 14	2036	0	0	0	0	0	0	0	0	0	0	0	0	0
AÑO 15	2037	0	0	0	0	0	0	0	0	0	0	0	0	0
AÑO 16	2038	0	0	0	0	0	0	0	0	0	0	0	0	0
AÑO 17	2039	0	0	0	0	0	0	0	0	0	0	0	0	0
AÑO 18	2040	0	0	0	0	0	0	0	0	0	0	0	0	0
AÑO 19	2041	0	0	0	0	0	0	0	0	0	0	0	0	0
AÑO 20	2042	0	0	0	0	0	0	0	0	0	0	0	0	0
AÑO 21	2043	0	0	0	0	0	0	0	0	0	0	0	0	0



### **1.4 Información suministrada por AGROINDUSTRIAL CEDI Y CARNES (CURUNDÚ)**

Mediante el formulario del Informe Indicativo de Demanda, Agroindustrial Cedi Y Carnes (Curundú) presentó las proyecciones de crecimiento de la demanda, consumo de energía, curvas típicas y demanda máxima, para los siguientes veintiún (21) años.

El CND en cumplimiento de lo establecido en el numeral 5.1.1.5 de las Reglas Comerciales, el CND deberá analizar la coherencia de la información suministrada, pudiendo solicitar aclaraciones, realizar observaciones y requerir justificadamente modificaciones, para establecer la base de datos de demanda a utilizar, procedió a la validación de la información suministrada a través de los siguientes pasos:

Con los datos suministrados por la empresa se realizaron las comparaciones de la información recibida a las cuales no se le encontraron inconsistencias, por lo que la proyección suministrada fue utilizada en la confección del Informe Indicativo de Demandas

En La Tabla 4 se muestran los datos suministrados para el punto de medición Agroindustrial Cedi Y Carnes (Curundú).





# Informe Indicativo de Demanda 2023-2043

**TABLA #4**  
**DATOS PARA EL INFORME INDICATIVO DE DEMANDA**  
**PROYECTOS - DATOS**  
**PUNTO DE MEDICIÓN: AGROINDUSTRIAL CEDI Y CARNES (CURUNDÚ)**  
**PERIODO: 2023-2043**

Energía (MWh)														
	Año	Ene	Feb	Mar	Abr	May	Jun	Jul	Ago	Sep	Oct	Nov	Dic	TOTAL
AÑO 1	2023	169.36	153.43	170.19	164.64	166.8	167.38	167.44	167.43	167.44	167.46	167.51	167.57	1996.64
AÑO 2	2024	169.36	153.43	170.19	164.64	166.8	167.38	167.44	167.43	167.44	167.46	167.51	167.57	1996.64
AÑO 3	2025	169.36	153.43	170.19	164.64	166.8	167.38	167.44	167.43	167.44	167.46	167.51	167.57	1996.64
AÑO 4	2026	169.36	153.43	170.19	164.64	166.8	167.38	167.44	167.43	167.44	167.46	167.51	167.57	1996.64
AÑO 5	2027	169.36	153.43	170.19	164.64	166.8	167.38	167.44	167.43	167.44	167.46	167.51	167.57	1996.64
AÑO 6	2028	169.36	153.43	170.19	164.64	166.8	167.38	167.44	167.43	167.44	167.46	167.51	167.57	1996.64
AÑO 7	2029	169.36	153.43	170.19	164.64	166.8	167.38	167.44	167.43	167.44	167.46	167.51	167.57	1996.64
AÑO 8	2030	169.36	153.43	170.19	164.64	166.8	167.38	167.44	167.43	167.44	167.46	167.51	167.57	1996.64
AÑO 9	2031	169.36	153.43	170.19	164.64	166.8	167.38	167.44	167.43	167.44	167.46	167.51	167.57	1996.64
AÑO 10	2032	169.36	153.43	170.19	164.64	166.8	167.38	167.44	167.43	167.44	167.46	167.51	167.57	1996.64
AÑO 11	2033	169.36	153.43	170.19	164.64	166.8	167.38	167.44	167.43	167.44	167.46	167.51	167.57	1996.64
AÑO 12	2034	169.36	153.43	170.19	164.64	166.8	167.38	167.44	167.43	167.44	167.46	167.51	167.57	1996.64
AÑO 13	2035	169.36	153.43	170.19	164.64	166.8	167.38	167.44	167.43	167.44	167.46	167.51	167.57	1996.64
AÑO 14	2036	169.36	153.43	170.19	164.64	166.8	167.38	167.44	167.43	167.44	167.46	167.51	167.57	1996.64
AÑO 15	2037	169.36	153.43	170.19	164.64	166.8	167.38	167.44	167.43	167.44	167.46	167.51	167.57	1996.64
AÑO 16	2038	169.36	153.43	170.19	164.64	166.8	167.38	167.44	167.43	167.44	167.46	167.51	167.57	1996.64
AÑO 17	2039	169.36	153.43	170.19	164.64	166.8	167.38	167.44	167.43	167.44	167.46	167.51	167.57	1996.64
AÑO 18	2040	169.36	153.43	170.19	164.64	166.8	167.38	167.44	167.43	167.44	167.46	167.51	167.57	1996.64
AÑO 19	2041	169.36	153.43	170.19	164.64	166.8	167.38	167.44	167.43	167.44	167.46	167.51	167.57	1996.64
AÑO 20	2042	169.36	153.43	170.19	164.64	166.8	167.38	167.44	167.43	167.44	167.46	167.51	167.57	1996.64
AÑO 21	2043	169.36	153.43	170.19	164.64	166.8	167.38	167.44	167.43	167.44	167.46	167.51	167.57	1996.64

Factor de Carga														
	Año	Ene	Feb	Mar	Abr	May	Jun	Jul	Ago	Sep	Oct	Nov	Dic	PROM
AÑO 1	2023	0	0	0	0	0	0	0	0	0	0	0	0	0.0
AÑO 2	2024	0	0	0	0	0	0	0	0	0	0	0	0	0.0
AÑO 3	2025	0	0	0	0	0	0	0	0	0	0	0	0	0.0
AÑO 4	2026	0	0	0	0	0	0	0	0	0	0	0	0	0.0



## Informe Indicativo de Demanda 2023-2043

AÑO 5	2027	0	0	0	0	0	0	0	0	0	0	0	0	0.0
AÑO 6	2028	0	0	0	0	0	0	0	0	0	0	0	0	0.0
AÑO 7	2029	0	0	0	0	0	0	0	0	0	0	0	0	0.0
AÑO 8	2030	0	0	0	0	0	0	0	0	0	0	0	0	0.0
AÑO 9	2031	0	0	0	0	0	0	0	0	0	0	0	0	0.0
AÑO 10	2032	0	0	0	0	0	0	0	0	0	0	0	0	0.0
AÑO 11	2033	0	0	0	0	0	0	0	0	0	0	0	0	0.0
AÑO 12	2034	0	0	0	0	0	0	0	0	0	0	0	0	0.0
AÑO 13	2035	0	0	0	0	0	0	0	0	0	0	0	0	0.0
AÑO 14	2036	0	0	0	0	0	0	0	0	0	0	0	0	0.0
AÑO 15	2037	0	0	0	0	0	0	0	0	0	0	0	0	0.0
AÑO 16	2038	0	0	0	0	0	0	0	0	0	0	0	0	0.0
AÑO 17	2039	0	0	0	0	0	0	0	0	0	0	0	0	0.0
AÑO 18	2040	0	0	0	0	0	0	0	0	0	0	0	0	0.0
AÑO 19	2041	0	0	0	0	0	0	0	0	0	0	0	0	0.0
AÑO 20	2042	0	0	0	0	0	0	0	0	0	0	0	0	0.0
AÑO 21	2043	0	0	0	0	0	0	0	0	0	0	0	0	0.0

Potencia (MW)														
	Año	Ene	Feb	Mar	Abr	May	Jun	Jul	Ago	Sep	Oct	Nov	Dic	MAX
AÑO 1	2023	0	0	0	0	0	0	0	0	0	0	0	0	0
AÑO 2	2024	0	0	0	0	0	0	0	0	0	0	0	0	0
AÑO 3	2025	0	0	0	0	0	0	0	0	0	0	0	0	0
AÑO 4	2026	0	0	0	0	0	0	0	0	0	0	0	0	0
AÑO 5	2027	0	0	0	0	0	0	0	0	0	0	0	0	0
AÑO 6	2028	0	0	0	0	0	0	0	0	0	0	0	0	0
AÑO 7	2029	0	0	0	0	0	0	0	0	0	0	0	0	0
AÑO 8	2030	0	0	0	0	0	0	0	0	0	0	0	0	0
AÑO 9	2031	0	0	0	0	0	0	0	0	0	0	0	0	0
AÑO 10	2032	0	0	0	0	0	0	0	0	0	0	0	0	0
AÑO 11	2033	0	0	0	0	0	0	0	0	0	0	0	0	0
AÑO 12	2034	0	0	0	0	0	0	0	0	0	0	0	0	0
AÑO 13	2035	0	0	0	0	0	0	0	0	0	0	0	0	0



## Informe Indicativo de Demanda 2023-2043

AÑO 14	2036	0	0	0	0	0	0	0	0	0	0	0	0	0
AÑO 15	2037	0	0	0	0	0	0	0	0	0	0	0	0	0
AÑO 16	2038	0	0	0	0	0	0	0	0	0	0	0	0	0
AÑO 17	2039	0	0	0	0	0	0	0	0	0	0	0	0	0
AÑO 18	2040	0	0	0	0	0	0	0	0	0	0	0	0	0
AÑO 19	2041	0	0	0	0	0	0	0	0	0	0	0	0	0
AÑO 20	2042	0	0	0	0	0	0	0	0	0	0	0	0	0
AÑO 21	2043	0	0	0	0	0	0	0	0	0	0	0	0	0



### **1.5 Información suministrada por AGROINDUSTRIAL DAVID**

Mediante el formulario del Informe Indicativo de Demanda, Agroindustrial David presentó las proyecciones de crecimiento de la demanda, consumo de energía, curvas típicas y demanda máxima, para los siguientes veintiún (21) años.

El CND en cumplimiento de lo establecido en el numeral 5.1.1.5 de las Reglas Comerciales, el CND deberá analizar la coherencia de la información suministrada, pudiendo solicitar aclaraciones, realizar observaciones y requerir justificadamente modificaciones, para establecer la base de datos de demanda a utilizar, procedió a la validación de la información suministrada a través de los siguientes pasos:

Con los datos suministrados por la empresa se realizaron las comparaciones de la información recibida a las cuales no se le encontraron inconsistencias, por lo que la proyección suministrada fue utilizada en la confección del Informe Indicativo de Demandas

En La Tabla 5 se muestran los datos suministrados para el punto de medición Agroindustrial David.



# Informe Indicativo de Demanda 2023-2043

**TABLA #5**  
**DATOS PARA EL INFORME INDICATIVO DE DEMANDA**  
**PROYECTOS - DATOS**  
**PUNTO DE MEDICIÓN: AGROINDUSTRIAL DAVID**  
**PERIODO: 2023-2043**

Energía (MWh)														
	Año	Ene	Feb	Mar	Abr	May	Jun	Jul	Ago	Sep	Oct	Nov	Dic	TOTAL
AÑO 1	2023	223.03	207.44	239.3	214.89	235.23	244.72	251.5	237.26	237.94	233.87	221.67	224.38	2771.23
AÑO 2	2024	223.03	207.44	239.3	214.89	235.23	244.72	251.5	237.26	237.94	233.87	221.67	224.38	2771.23
AÑO 3	2025	223.03	207.44	239.3	214.89	235.23	244.72	251.5	237.26	237.94	233.87	221.67	224.38	2771.23
AÑO 4	2026	223.03	207.44	239.3	214.89	235.23	244.72	251.5	237.26	237.94	233.87	221.67	224.38	2771.23
AÑO 5	2027	223.03	207.44	239.3	214.89	235.23	244.72	251.5	237.26	237.94	233.87	221.67	224.38	2771.23
AÑO 6	2028	223.03	207.44	239.3	214.89	235.23	244.72	251.5	237.26	237.94	233.87	221.67	224.38	2771.23
AÑO 7	2029	223.03	207.44	239.3	214.89	235.23	244.72	251.5	237.26	237.94	233.87	221.67	224.38	2771.23
AÑO 8	2030	223.03	207.44	239.3	214.89	235.23	244.72	251.5	237.26	237.94	233.87	221.67	224.38	2771.23
AÑO 9	2031	223.03	207.44	239.3	214.89	235.23	244.72	251.5	237.26	237.94	233.87	221.67	224.38	2771.23
AÑO 10	2032	223.03	207.44	239.3	214.89	235.23	244.72	251.5	237.26	237.94	233.87	221.67	224.38	2771.23
AÑO 11	2033	223.03	207.44	239.3	214.89	235.23	244.72	251.5	237.26	237.94	233.87	221.67	224.38	2771.23
AÑO 12	2034	223.03	207.44	239.3	214.89	235.23	244.72	251.5	237.26	237.94	233.87	221.67	224.38	2771.23
AÑO 13	2035	223.03	207.44	239.3	214.89	235.23	244.72	251.5	237.26	237.94	233.87	221.67	224.38	2771.23
AÑO 14	2036	223.03	207.44	239.3	214.89	235.23	244.72	251.5	237.26	237.94	233.87	221.67	224.38	2771.23
AÑO 15	2037	223.03	207.44	239.3	214.89	235.23	244.72	251.5	237.26	237.94	233.87	221.67	224.38	2771.23
AÑO 16	2038	223.03	207.44	239.3	214.89	235.23	244.72	251.5	237.26	237.94	233.87	221.67	224.38	2771.23
AÑO 17	2039	223.03	207.44	239.3	214.89	235.23	244.72	251.5	237.26	237.94	233.87	221.67	224.38	2771.23
AÑO 18	2040	223.03	207.44	239.3	214.89	235.23	244.72	251.5	237.26	237.94	233.87	221.67	224.38	2771.23
AÑO 19	2041	223.03	207.44	239.3	214.89	235.23	244.72	251.5	237.26	237.94	233.87	221.67	224.38	2771.23
AÑO 20	2042	223.03	207.44	239.3	214.89	235.23	244.72	251.5	237.26	237.94	233.87	221.67	224.38	2771.23
AÑO 21	2043	223.03	207.44	239.3	214.89	235.23	244.72	251.5	237.26	237.94	233.87	221.67	224.38	2771.23

Factor de Carga														
	Año	Ene	Feb	Mar	Abr	May	Jun	Jul	Ago	Sep	Oct	Nov	Dic	PROM
AÑO 1	2023	0	0	0	0	0	0	0	0	0	0	0	0	0.0
AÑO 2	2024	0	0	0	0	0	0	0	0	0	0	0	0	0.0
AÑO 3	2025	0	0	0	0	0	0	0	0	0	0	0	0	0.0
AÑO 4	2026	0	0	0	0	0	0	0	0	0	0	0	0	0.0



# Informe Indicativo de Demanda 2023-2043

AÑO 5	2027	0	0	0	0	0	0	0	0	0	0	0	0	0.0
AÑO 6	2028	0	0	0	0	0	0	0	0	0	0	0	0	0.0
AÑO 7	2029	0	0	0	0	0	0	0	0	0	0	0	0	0.0
AÑO 8	2030	0	0	0	0	0	0	0	0	0	0	0	0	0.0
AÑO 9	2031	0	0	0	0	0	0	0	0	0	0	0	0	0.0
AÑO 10	2032	0	0	0	0	0	0	0	0	0	0	0	0	0.0
AÑO 11	2033	0	0	0	0	0	0	0	0	0	0	0	0	0.0
AÑO 12	2034	0	0	0	0	0	0	0	0	0	0	0	0	0.0
AÑO 13	2035	0	0	0	0	0	0	0	0	0	0	0	0	0.0
AÑO 14	2036	0	0	0	0	0	0	0	0	0	0	0	0	0.0
AÑO 15	2037	0	0	0	0	0	0	0	0	0	0	0	0	0.0
AÑO 16	2038	0	0	0	0	0	0	0	0	0	0	0	0	0.0
AÑO 17	2039	0	0	0	0	0	0	0	0	0	0	0	0	0.0
AÑO 18	2040	0	0	0	0	0	0	0	0	0	0	0	0	0.0
AÑO 19	2041	0	0	0	0	0	0	0	0	0	0	0	0	0.0
AÑO 20	2042	0	0	0	0	0	0	0	0	0	0	0	0	0.0
AÑO 21	2043	0	0	0	0	0	0	0	0	0	0	0	0	0.0

Potencia (MW)														
	Año	Ene	Feb	Mar	Abr	May	Jun	Jul	Ago	Sep	Oct	Nov	Dic	MAX
AÑO 1	2023	0	0	0	0	0	0	0	0	0	0	0	0	0
AÑO 2	2024	0	0	0	0	0	0	0	0	0	0	0	0	0
AÑO 3	2025	0	0	0	0	0	0	0	0	0	0	0	0	0
AÑO 4	2026	0	0	0	0	0	0	0	0	0	0	0	0	0
AÑO 5	2027	0	0	0	0	0	0	0	0	0	0	0	0	0
AÑO 6	2028	0	0	0	0	0	0	0	0	0	0	0	0	0
AÑO 7	2029	0	0	0	0	0	0	0	0	0	0	0	0	0
AÑO 8	2030	0	0	0	0	0	0	0	0	0	0	0	0	0
AÑO 9	2031	0	0	0	0	0	0	0	0	0	0	0	0	0
AÑO 10	2032	0	0	0	0	0	0	0	0	0	0	0	0	0
AÑO 11	2033	0	0	0	0	0	0	0	0	0	0	0	0	0
AÑO 12	2034	0	0	0	0	0	0	0	0	0	0	0	0	0
AÑO 13	2035	0	0	0	0	0	0	0	0	0	0	0	0	0



## Informe Indicativo de Demanda 2023-2043

AÑO 14	2036	0	0	0	0	0	0	0	0	0	0	0	0	0
AÑO 15	2037	0	0	0	0	0	0	0	0	0	0	0	0	0
AÑO 16	2038	0	0	0	0	0	0	0	0	0	0	0	0	0
AÑO 17	2039	0	0	0	0	0	0	0	0	0	0	0	0	0
AÑO 18	2040	0	0	0	0	0	0	0	0	0	0	0	0	0
AÑO 19	2041	0	0	0	0	0	0	0	0	0	0	0	0	0
AÑO 20	2042	0	0	0	0	0	0	0	0	0	0	0	0	0
AÑO 21	2043	0	0	0	0	0	0	0	0	0	0	0	0	0



### **1.6 Información suministrada por AGROINDUSTRIAL PLANTA Y CARNES (CURUNDÚ)**

Mediante el formulario del Informe Indicativo de Demanda, Agroindustrial Planta Y Carnes (Curundú) presentó las proyecciones de crecimiento de la demanda, consumo de energía, curvas típicas y demanda máxima, para los siguientes veintiún (21) años.

El CND en cumplimiento de lo establecido en el numeral 5.1.1.5 de las Reglas Comerciales, el CND deberá analizar la coherencia de la información suministrada, pudiendo solicitar aclaraciones, realizar observaciones y requerir justificadamente modificaciones, para establecer la base de datos de demanda a utilizar, procedió a la validación de la información suministrada a través de los siguientes pasos:

Con los datos suministrados por la empresa se realizaron las comparaciones de la información recibida a las cuales no se le encontraron inconsistencias, por lo que la proyección suministrada fue utilizada en la confección del Informe Indicativo de Demandas

En La Tabla 6 se muestran los datos suministrados para el punto de medición Agroindustrial Planta Y Carnes (Curundú).





# Informe Indicativo de Demanda 2023-2043

**TABLA #6**  
**DATOS PARA EL INFORME INDICATIVO DE DEMANDA**  
**PROYECTOS - DATOS**  
**PUNTO DE MEDICIÓN: AGROINDUSTRIAL PLANTA Y CARNES (CURUNDÚ)**  
**PERIODO: 2023-2043**

Energía (MWh)														
	Año	Ene	Feb	Mar	Abr	May	Jun	Jul	Ago	Sep	Oct	Nov	Dic	TOTAL
AÑO 1	2023	145.91	138.08	152.1	149.62	114.59	135.67	149.56	142.73	111.29	263.8	141.79	145.09	1790.23
AÑO 2	2024	145.91	138.08	152.1	149.62	114.59	135.67	149.56	142.73	111.29	263.8	141.79	145.09	1790.23
AÑO 3	2025	145.91	138.08	152.1	149.62	114.59	135.67	149.56	142.73	111.29	263.8	141.79	145.09	1790.23
AÑO 4	2026	145.91	138.08	152.1	149.62	114.59	135.67	149.56	142.73	111.29	263.8	141.79	145.09	1790.23
AÑO 5	2027	145.91	138.08	152.1	149.62	114.59	135.67	149.56	142.73	111.29	263.8	141.79	145.09	1790.23
AÑO 6	2028	145.91	138.08	152.1	149.62	114.59	135.67	149.56	142.73	111.29	263.8	141.79	145.09	1790.23
AÑO 7	2029	145.91	138.08	152.1	149.62	114.59	135.67	149.56	142.73	111.29	263.8	141.79	145.09	1790.23
AÑO 8	2030	145.91	138.08	152.1	149.62	114.59	135.67	149.56	142.73	111.29	263.8	141.79	145.09	1790.23
AÑO 9	2031	145.91	138.08	152.1	149.62	114.59	135.67	149.56	142.73	111.29	263.8	141.79	145.09	1790.23
AÑO 10	2032	145.91	138.08	152.1	149.62	114.59	135.67	149.56	142.73	111.29	263.8	141.79	145.09	1790.23
AÑO 11	2033	145.91	138.08	152.1	149.62	114.59	135.67	149.56	142.73	111.29	263.8	141.79	145.09	1790.23
AÑO 12	2034	145.91	138.08	152.1	149.62	114.59	135.67	149.56	142.73	111.29	263.8	141.79	145.09	1790.23
AÑO 13	2035	145.91	138.08	152.1	149.62	114.59	135.67	149.56	142.73	111.29	263.8	141.79	145.09	1790.23
AÑO 14	2036	145.91	138.08	152.1	149.62	114.59	135.67	149.56	142.73	111.29	263.8	141.79	145.09	1790.23
AÑO 15	2037	145.91	138.08	152.1	149.62	114.59	135.67	149.56	142.73	111.29	263.8	141.79	145.09	1790.23
AÑO 16	2038	145.91	138.08	152.1	149.62	114.59	135.67	149.56	142.73	111.29	263.8	141.79	145.09	1790.23
AÑO 17	2039	145.91	138.08	152.1	149.62	114.59	135.67	149.56	142.73	111.29	263.8	141.79	145.09	1790.23
AÑO 18	2040	145.91	138.08	152.1	149.62	114.59	135.67	149.56	142.73	111.29	263.8	141.79	145.09	1790.23
AÑO 19	2041	145.91	138.08	152.1	149.62	114.59	135.67	149.56	142.73	111.29	263.8	141.79	145.09	1790.23
AÑO 20	2042	145.91	138.08	152.1	149.62	114.59	135.67	149.56	142.73	111.29	263.8	141.79	145.09	1790.23
AÑO 21	2043	145.91	138.08	152.1	149.62	114.59	135.67	149.56	142.73	111.29	263.8	141.79	145.09	1790.23

Factor de Carga														
	Año	Ene	Feb	Mar	Abr	May	Jun	Jul	Ago	Sep	Oct	Nov	Dic	PROM
AÑO 1	2023	0	0	0	0	0	0	0	0	0	0	0	0	0.0
AÑO 2	2024	0	0	0	0	0	0	0	0	0	0	0	0	0.0
AÑO 3	2025	0	0	0	0	0	0	0	0	0	0	0	0	0.0
AÑO 4	2026	0	0	0	0	0	0	0	0	0	0	0	0	0.0



# Informe Indicativo de Demanda 2023-2043

AÑO 5	2027	0	0	0	0	0	0	0	0	0	0	0	0	0.0
AÑO 6	2028	0	0	0	0	0	0	0	0	0	0	0	0	0.0
AÑO 7	2029	0	0	0	0	0	0	0	0	0	0	0	0	0.0
AÑO 8	2030	0	0	0	0	0	0	0	0	0	0	0	0	0.0
AÑO 9	2031	0	0	0	0	0	0	0	0	0	0	0	0	0.0
AÑO 10	2032	0	0	0	0	0	0	0	0	0	0	0	0	0.0
AÑO 11	2033	0	0	0	0	0	0	0	0	0	0	0	0	0.0
AÑO 12	2034	0	0	0	0	0	0	0	0	0	0	0	0	0.0
AÑO 13	2035	0	0	0	0	0	0	0	0	0	0	0	0	0.0
AÑO 14	2036	0	0	0	0	0	0	0	0	0	0	0	0	0.0
AÑO 15	2037	0	0	0	0	0	0	0	0	0	0	0	0	0.0
AÑO 16	2038	0	0	0	0	0	0	0	0	0	0	0	0	0.0
AÑO 17	2039	0	0	0	0	0	0	0	0	0	0	0	0	0.0
AÑO 18	2040	0	0	0	0	0	0	0	0	0	0	0	0	0.0
AÑO 19	2041	0	0	0	0	0	0	0	0	0	0	0	0	0.0
AÑO 20	2042	0	0	0	0	0	0	0	0	0	0	0	0	0.0
AÑO 21	2043	0	0	0	0	0	0	0	0	0	0	0	0	0.0

Potencia (MW)														
	Año	Ene	Feb	Mar	Abr	May	Jun	Jul	Ago	Sep	Oct	Nov	Dic	MAX
AÑO 1	2023	0	0	0	0	0	0	0	0	0	0	0	0	0
AÑO 2	2024	0	0	0	0	0	0	0	0	0	0	0	0	0
AÑO 3	2025	0	0	0	0	0	0	0	0	0	0	0	0	0
AÑO 4	2026	0	0	0	0	0	0	0	0	0	0	0	0	0
AÑO 5	2027	0	0	0	0	0	0	0	0	0	0	0	0	0
AÑO 6	2028	0	0	0	0	0	0	0	0	0	0	0	0	0
AÑO 7	2029	0	0	0	0	0	0	0	0	0	0	0	0	0
AÑO 8	2030	0	0	0	0	0	0	0	0	0	0	0	0	0
AÑO 9	2031	0	0	0	0	0	0	0	0	0	0	0	0	0
AÑO 10	2032	0	0	0	0	0	0	0	0	0	0	0	0	0
AÑO 11	2033	0	0	0	0	0	0	0	0	0	0	0	0	0
AÑO 12	2034	0	0	0	0	0	0	0	0	0	0	0	0	0
AÑO 13	2035	0	0	0	0	0	0	0	0	0	0	0	0	0



## Informe Indicativo de Demanda 2023-2043

AÑO 14	2036	0	0	0	0	0	0	0	0	0	0	0	0	0
AÑO 15	2037	0	0	0	0	0	0	0	0	0	0	0	0	0
AÑO 16	2038	0	0	0	0	0	0	0	0	0	0	0	0	0
AÑO 17	2039	0	0	0	0	0	0	0	0	0	0	0	0	0
AÑO 18	2040	0	0	0	0	0	0	0	0	0	0	0	0	0
AÑO 19	2041	0	0	0	0	0	0	0	0	0	0	0	0	0
AÑO 20	2042	0	0	0	0	0	0	0	0	0	0	0	0	0
AÑO 21	2043	0	0	0	0	0	0	0	0	0	0	0	0	0



### **1.7 Información suministrada por AGRO INDUSTRIAS ALIMENTICIAS DE VERAGUAS, S.A**

Mediante el formulario del Informe Indicativo de Demanda, Agro Industrias Alimenticias De Veraguas, S.A presentó las proyecciones de crecimiento de la demanda, consumo de energía, curvas típicas y demanda máxima, para los siguientes veintiún (21) años.

El CND en cumplimiento de lo establecido en el numeral 5.1.1.5 de las Reglas Comerciales, el CND deberá analizar la coherencia de la información suministrada, pudiendo solicitar aclaraciones, realizar observaciones y requerir justificadamente modificaciones, para establecer la base de datos de demanda a utilizar, procedió a la validación de la información suministrada a través de los siguientes pasos:

Con los datos suministrados por la empresa se realizaron las comparaciones de la información recibida a las cuales no se le encontraron inconsistencias, por lo que la proyección suministrada fue utilizada en la confección del Informe Indicativo de Demandas

En La Tabla 7 se muestran los datos suministrados para el punto de medición Agro Industrias Alimenticias De Veraguas, S.A.



# Informe Indicativo de Demanda 2023-2043

**TABLA #7**  
**DATOS PARA EL INFORME INDICATIVO DE DEMANDA**  
**PROYECTOS - DATOS**  
**PUNTO DE MEDICIÓN: AGRO INDUSTRIAS ALIMENTICIAS DE VERAGUAS, S.A**  
**PERIODO: 2023-2043**

Energía (MWh)														
	Año	Ene	Feb	Mar	Abr	May	Jun	Jul	Ago	Sep	Oct	Nov	Dic	TOTAL
AÑO 1	2023	208.36	169.08	189.11	197.03	203.35	199.04	184.7	215.49	192.06	198.19	198.46	191.01	2345.88
AÑO 2	2024	208.36	169.08	189.11	197.03	203.35	199.04	184.7	215.49	192.06	198.19	198.46	191.01	2345.88
AÑO 3	2025	208.36	169.08	189.11	197.03	203.35	199.04	184.7	215.49	192.06	198.19	198.46	191.01	2345.88
AÑO 4	2026	208.36	169.08	189.11	197.03	203.35	199.04	184.7	215.49	192.06	198.19	198.46	191.01	2345.88
AÑO 5	2027	208.36	169.08	189.11	197.03	203.35	199.04	184.7	215.49	192.06	198.19	198.46	191.01	2345.88
AÑO 6	2028	208.36	169.08	189.11	197.03	203.35	199.04	184.7	215.49	192.06	198.19	198.46	191.01	2345.88
AÑO 7	2029	208.36	169.08	189.11	197.03	203.35	199.04	184.7	215.49	192.06	198.19	198.46	191.01	2345.88
AÑO 8	2030	208.36	169.08	189.11	197.03	203.35	199.04	184.7	215.49	192.06	198.19	198.46	191.01	2345.88
AÑO 9	2031	208.36	169.08	189.11	197.03	203.35	199.04	184.7	215.49	192.06	198.19	198.46	191.01	2345.88
AÑO 10	2032	208.36	169.08	189.11	197.03	203.35	199.04	184.7	215.49	192.06	198.19	198.46	191.01	2345.88
AÑO 11	2033	208.36	169.08	189.11	197.03	203.35	199.04	184.7	215.49	192.06	198.19	198.46	191.01	2345.88
AÑO 12	2034	208.36	169.08	189.11	197.03	203.35	199.04	184.7	215.49	192.06	198.19	198.46	191.01	2345.88
AÑO 13	2035	208.36	169.08	189.11	197.03	203.35	199.04	184.7	215.49	192.06	198.19	198.46	191.01	2345.88
AÑO 14	2036	208.36	169.08	189.11	197.03	203.35	199.04	184.7	215.49	192.06	198.19	198.46	191.01	2345.88
AÑO 15	2037	208.36	169.08	189.11	197.03	203.35	199.04	184.7	215.49	192.06	198.19	198.46	191.01	2345.88
AÑO 16	2038	208.36	169.08	189.11	197.03	203.35	199.04	184.7	215.49	192.06	198.19	198.46	191.01	2345.88
AÑO 17	2039	208.36	169.08	189.11	197.03	203.35	199.04	184.7	215.49	192.06	198.19	198.46	191.01	2345.88
AÑO 18	2040	208.36	169.08	189.11	197.03	203.35	199.04	184.7	215.49	192.06	198.19	198.46	191.01	2345.88
AÑO 19	2041	208.36	169.08	189.11	197.03	203.35	199.04	184.7	215.49	192.06	198.19	198.46	191.01	2345.88
AÑO 20	2042	208.36	169.08	189.11	197.03	203.35	199.04	184.7	215.49	192.06	198.19	198.46	191.01	2345.88
AÑO 21	2043	208.36	169.08	189.11	197.03	203.35	199.04	184.7	215.49	192.06	198.19	198.46	191.01	2345.88

Factor de Carga														
	Año	Ene	Feb	Mar	Abr	May	Jun	Jul	Ago	Sep	Oct	Nov	Dic	PROM
AÑO 1	2023	0	0	0	0	0	0	0	0	0	0	0	0	0.0
AÑO 2	2024	0	0	0	0	0	0	0	0	0	0	0	0	0.0
AÑO 3	2025	0	0	0	0	0	0	0	0	0	0	0	0	0.0
AÑO 4	2026	0	0	0	0	0	0	0	0	0	0	0	0	0.0



## Informe Indicativo de Demanda 2023-2043

AÑO 5	2027	0	0	0	0	0	0	0	0	0	0	0	0	0.0
AÑO 6	2028	0	0	0	0	0	0	0	0	0	0	0	0	0.0
AÑO 7	2029	0	0	0	0	0	0	0	0	0	0	0	0	0.0
AÑO 8	2030	0	0	0	0	0	0	0	0	0	0	0	0	0.0
AÑO 9	2031	0	0	0	0	0	0	0	0	0	0	0	0	0.0
AÑO 10	2032	0	0	0	0	0	0	0	0	0	0	0	0	0.0
AÑO 11	2033	0	0	0	0	0	0	0	0	0	0	0	0	0.0
AÑO 12	2034	0	0	0	0	0	0	0	0	0	0	0	0	0.0
AÑO 13	2035	0	0	0	0	0	0	0	0	0	0	0	0	0.0
AÑO 14	2036	0	0	0	0	0	0	0	0	0	0	0	0	0.0
AÑO 15	2037	0	0	0	0	0	0	0	0	0	0	0	0	0.0
AÑO 16	2038	0	0	0	0	0	0	0	0	0	0	0	0	0.0
AÑO 17	2039	0	0	0	0	0	0	0	0	0	0	0	0	0.0
AÑO 18	2040	0	0	0	0	0	0	0	0	0	0	0	0	0.0
AÑO 19	2041	0	0	0	0	0	0	0	0	0	0	0	0	0.0
AÑO 20	2042	0	0	0	0	0	0	0	0	0	0	0	0	0.0
AÑO 21	2043	0	0	0	0	0	0	0	0	0	0	0	0	0.0

Potencia (MW)														
	Año	Ene	Feb	Mar	Abr	May	Jun	Jul	Ago	Sep	Oct	Nov	Dic	MAX
AÑO 1	2023	0	0	0	0	0	0	0	0	0	0	0	0	0
AÑO 2	2024	0	0	0	0	0	0	0	0	0	0	0	0	0
AÑO 3	2025	0	0	0	0	0	0	0	0	0	0	0	0	0
AÑO 4	2026	0	0	0	0	0	0	0	0	0	0	0	0	0
AÑO 5	2027	0	0	0	0	0	0	0	0	0	0	0	0	0
AÑO 6	2028	0	0	0	0	0	0	0	0	0	0	0	0	0
AÑO 7	2029	0	0	0	0	0	0	0	0	0	0	0	0	0
AÑO 8	2030	0	0	0	0	0	0	0	0	0	0	0	0	0
AÑO 9	2031	0	0	0	0	0	0	0	0	0	0	0	0	0
AÑO 10	2032	0	0	0	0	0	0	0	0	0	0	0	0	0
AÑO 11	2033	0	0	0	0	0	0	0	0	0	0	0	0	0
AÑO 12	2034	0	0	0	0	0	0	0	0	0	0	0	0	0
AÑO 13	2035	0	0	0	0	0	0	0	0	0	0	0	0	0



## Informe Indicativo de Demanda 2023-2043

AÑO 14	2036	0	0	0	0	0	0	0	0	0	0	0	0	0
AÑO 15	2037	0	0	0	0	0	0	0	0	0	0	0	0	0
AÑO 16	2038	0	0	0	0	0	0	0	0	0	0	0	0	0
AÑO 17	2039	0	0	0	0	0	0	0	0	0	0	0	0	0
AÑO 18	2040	0	0	0	0	0	0	0	0	0	0	0	0	0
AÑO 19	2041	0	0	0	0	0	0	0	0	0	0	0	0	0
AÑO 20	2042	0	0	0	0	0	0	0	0	0	0	0	0	0
AÑO 21	2043	0	0	0	0	0	0	0	0	0	0	0	0	0



### **1.8 Información suministrada por ARCE AVÍCOLA PLANTA DE HUEVOS FÉRTILES 266785**

Mediante el formulario del Informe Indicativo de Demanda, Arce Avícola Planta De Huevos Fértiles 266785 presentó las proyecciones de crecimiento de la demanda, consumo de energía, curvas típicas y demanda máxima, para los siguientes veintiún (21) años.

El CND en cumplimiento de lo establecido en el numeral 5.1.1.5 de las Reglas Comerciales, el CND deberá analizar la coherencia de la información suministrada, pudiendo solicitar aclaraciones, realizar observaciones y requerir justificadamente modificaciones, para establecer la base de datos de demanda a utilizar, procedió a la validación de la información suministrada a través de los siguientes pasos:

Con los datos suministrados por la empresa se realizaron las comparaciones de la información recibida a las cuales no se le encontraron inconsistencias, por lo que la proyección suministrada fue utilizada en la confección del Informe Indicativo de Demandas

En La Tabla 8 se muestran los datos suministrados para el punto de medición Arce Avícola Planta De Huevos Fértiles 266785.





# Informe Indicativo de Demanda 2023-2043

**TABLA #8**  
**DATOS PARA EL INFORME INDICATIVO DE DEMANDA**  
**PROYECTOS - DATOS**  
**PUNTO DE MEDICIÓN: ARCE AVÍCOLA PLANTA DE HUEVOS FÉRTILES 266785**  
**PERIODO: 2023-2043**

Energía (MWh)														
	Año	Ene	Feb	Mar	Abr	May	Jun	Jul	Ago	Sep	Oct	Nov	Dic	TOTAL
AÑO 1	2023	65.44	60.91	69.11	68.3	69.23	68.22	70.51	70.51	68.23	70.51	68.23	70.51	819.7
AÑO 2	2024	65.44	60.91	69.11	68.3	69.23	68.22	70.51	70.51	68.23	70.51	68.23	70.51	819.7
AÑO 3	2025	65.44	60.91	69.11	68.3	69.23	68.22	70.51	70.51	68.23	70.51	68.23	70.51	819.7
AÑO 4	2026	65.44	60.91	69.11	68.3	69.23	68.22	70.51	70.51	68.23	70.51	68.23	70.51	819.7
AÑO 5	2027	65.44	60.91	69.11	68.3	69.23	68.22	70.51	70.51	68.23	70.51	68.23	70.51	819.7
AÑO 6	2028	65.44	60.91	69.11	68.3	69.23	68.22	70.51	70.51	68.23	70.51	68.23	70.51	819.7
AÑO 7	2029	65.44	60.91	69.11	68.3	69.23	68.22	70.51	70.51	68.23	70.51	68.23	70.51	819.7
AÑO 8	2030	65.44	60.91	69.11	68.3	69.23	68.22	70.51	70.51	68.23	70.51	68.23	70.51	819.7
AÑO 9	2031	65.44	60.91	69.11	68.3	69.23	68.22	70.51	70.51	68.23	70.51	68.23	70.51	819.7
AÑO 10	2032	65.44	60.91	69.11	68.3	69.23	68.22	70.51	70.51	68.23	70.51	68.23	70.51	819.7
AÑO 11	2033	65.44	60.91	69.11	68.3	69.23	68.22	70.51	70.51	68.23	70.51	68.23	70.51	819.7
AÑO 12	2034	65.44	60.91	69.11	68.3	69.23	68.22	70.51	70.51	68.23	70.51	68.23	70.51	819.7
AÑO 13	2035	65.44	60.91	69.11	68.3	69.23	68.22	70.51	70.51	68.23	70.51	68.23	70.51	819.7
AÑO 14	2036	65.44	60.91	69.11	68.3	69.23	68.22	70.51	70.51	68.23	70.51	68.23	70.51	819.7
AÑO 15	2037	65.44	60.91	69.11	68.3	69.23	68.22	70.51	70.51	68.23	70.51	68.23	70.51	819.7
AÑO 16	2038	65.44	60.91	69.11	68.3	69.23	68.22	70.51	70.51	68.23	70.51	68.23	70.51	819.7
AÑO 17	2039	65.44	60.91	69.11	68.3	69.23	68.22	70.51	70.51	68.23	70.51	68.23	70.51	819.7
AÑO 18	2040	65.44	60.91	69.11	68.3	69.23	68.22	70.51	70.51	68.23	70.51	68.23	70.51	819.7
AÑO 19	2041	65.44	60.91	69.11	68.3	69.23	68.22	70.51	70.51	68.23	70.51	68.23	70.51	819.7
AÑO 20	2042	65.44	60.91	69.11	68.3	69.23	68.22	70.51	70.51	68.23	70.51	68.23	70.51	819.7
AÑO 21	2043	65.44	60.91	69.11	68.3	69.23	68.22	70.51	70.51	68.23	70.51	68.23	70.51	819.7

Factor de Carga														
	Año	Ene	Feb	Mar	Abr	May	Jun	Jul	Ago	Sep	Oct	Nov	Dic	PROM
AÑO 1	2023	0	0	0	0	0	0	0	0	0	0	0	0	0.0
AÑO 2	2024	0	0	0	0	0	0	0	0	0	0	0	0	0.0
AÑO 3	2025	0	0	0	0	0	0	0	0	0	0	0	0	0.0
AÑO 4	2026	0	0	0	0	0	0	0	0	0	0	0	0	0.0



## Informe Indicativo de Demanda 2023-2043

AÑO 5	2027	0	0	0	0	0	0	0	0	0	0	0	0	0.0
AÑO 6	2028	0	0	0	0	0	0	0	0	0	0	0	0	0.0
AÑO 7	2029	0	0	0	0	0	0	0	0	0	0	0	0	0.0
AÑO 8	2030	0	0	0	0	0	0	0	0	0	0	0	0	0.0
AÑO 9	2031	0	0	0	0	0	0	0	0	0	0	0	0	0.0
AÑO 10	2032	0	0	0	0	0	0	0	0	0	0	0	0	0.0
AÑO 11	2033	0	0	0	0	0	0	0	0	0	0	0	0	0.0
AÑO 12	2034	0	0	0	0	0	0	0	0	0	0	0	0	0.0
AÑO 13	2035	0	0	0	0	0	0	0	0	0	0	0	0	0.0
AÑO 14	2036	0	0	0	0	0	0	0	0	0	0	0	0	0.0
AÑO 15	2037	0	0	0	0	0	0	0	0	0	0	0	0	0.0
AÑO 16	2038	0	0	0	0	0	0	0	0	0	0	0	0	0.0
AÑO 17	2039	0	0	0	0	0	0	0	0	0	0	0	0	0.0
AÑO 18	2040	0	0	0	0	0	0	0	0	0	0	0	0	0.0
AÑO 19	2041	0	0	0	0	0	0	0	0	0	0	0	0	0.0
AÑO 20	2042	0	0	0	0	0	0	0	0	0	0	0	0	0.0
AÑO 21	2043	0	0	0	0	0	0	0	0	0	0	0	0	0.0

Potencia (MW)														
	Año	Ene	Feb	Mar	Abr	May	Jun	Jul	Ago	Sep	Oct	Nov	Dic	MAX
AÑO 1	2023	0	0	0	0	0	0	0	0	0	0	0	0	0
AÑO 2	2024	0	0	0	0	0	0	0	0	0	0	0	0	0
AÑO 3	2025	0	0	0	0	0	0	0	0	0	0	0	0	0
AÑO 4	2026	0	0	0	0	0	0	0	0	0	0	0	0	0
AÑO 5	2027	0	0	0	0	0	0	0	0	0	0	0	0	0
AÑO 6	2028	0	0	0	0	0	0	0	0	0	0	0	0	0
AÑO 7	2029	0	0	0	0	0	0	0	0	0	0	0	0	0
AÑO 8	2030	0	0	0	0	0	0	0	0	0	0	0	0	0
AÑO 9	2031	0	0	0	0	0	0	0	0	0	0	0	0	0
AÑO 10	2032	0	0	0	0	0	0	0	0	0	0	0	0	0
AÑO 11	2033	0	0	0	0	0	0	0	0	0	0	0	0	0
AÑO 12	2034	0	0	0	0	0	0	0	0	0	0	0	0	0
AÑO 13	2035	0	0	0	0	0	0	0	0	0	0	0	0	0



## Informe Indicativo de Demanda 2023-2043

AÑO 14	2036	0	0	0	0	0	0	0	0	0	0	0	0	0
AÑO 15	2037	0	0	0	0	0	0	0	0	0	0	0	0	0
AÑO 16	2038	0	0	0	0	0	0	0	0	0	0	0	0	0
AÑO 17	2039	0	0	0	0	0	0	0	0	0	0	0	0	0
AÑO 18	2040	0	0	0	0	0	0	0	0	0	0	0	0	0
AÑO 19	2041	0	0	0	0	0	0	0	0	0	0	0	0	0
AÑO 20	2042	0	0	0	0	0	0	0	0	0	0	0	0	0
AÑO 21	2043	0	0	0	0	0	0	0	0	0	0	0	0	0



### **1.9 Información suministrada por ALIMENTOS CÁRNICOS DE PANAMÁ CEDI**

Mediante el formulario del Informe Indicativo de Demanda, Alimentos Cárnicos De Panamá Cedi presentó las proyecciones de crecimiento de la demanda, consumo de energía, curvas típicas y demanda máxima, para los siguientes veintiún (21) años.

El CND en cumplimiento de lo establecido en el numeral 5.1.1.5 de las Reglas Comerciales, el CND deberá analizar la coherencia de la información suministrada, pudiendo solicitar aclaraciones, realizar observaciones y requerir justificadamente modificaciones, para establecer la base de datos de demanda a utilizar, procedió a la validación de la información suministrada a través de los siguientes pasos:

Con los datos suministrados por la empresa se realizaron las comparaciones de la información recibida a las cuales no se le encontraron inconsistencias, por lo que la proyección suministrada fue utilizada en la confección del Informe Indicativo de Demandas

En La Tabla 9 se muestran los datos suministrados para el punto de medición Alimentos Cárnicos De Panamá Cedi.



# Informe Indicativo de Demanda 2023-2043

**TABLA #9**  
**DATOS PARA EL INFORME INDICATIVO DE DEMANDA**  
**PROYECTOS - DATOS**  
**PUNTO DE MEDICIÓN: ALIMENTOS CÁRNICOS DE PANAMÁ CEDI**  
**PERIODO: 2023-2043**

Energía (MWh)														
	Año	Ene	Feb	Mar	Abr	May	Jun	Jul	Ago	Sep	Oct	Nov	Dic	TOTAL
AÑO 1	2023	110.84	94.39	120.15	116.9	115.82	107.38	114.74	114.74	107.16	110.41	100.67	109.33	1322.52
AÑO 2	2024	113.06	96.28	122.55	119.24	118.14	109.52	117.03	117.03	109.3	112.62	102.68	111.51	1348.97
AÑO 3	2025	115.32	98.2	125.0	121.63	120.5	111.72	119.37	119.37	111.49	114.87	104.73	113.74	1375.95
AÑO 4	2026	117.63	100.17	127.5	124.06	122.91	113.95	121.76	121.76	113.72	117.17	106.83	116.02	1403.46
AÑO 5	2027	119.98	102.17	130.05	126.54	125.37	116.23	124.2	124.2	115.99	119.51	108.96	118.34	1431.53
AÑO 6	2028	122.38	104.21	132.66	129.07	127.87	118.55	126.68	126.68	118.31	121.9	111.14	120.7	1460.16
AÑO 7	2029	124.83	106.3	135.31	131.65	130.43	120.92	129.21	129.21	120.68	124.34	113.37	123.12	1489.37
AÑO 8	2030	127.32	108.42	138.01	134.28	133.04	123.34	131.8	131.8	123.09	126.82	115.63	125.58	1519.15
AÑO 9	2031	129.87	110.59	140.77	136.97	135.7	125.81	134.43	134.43	125.56	129.36	117.95	128.09	1549.54
AÑO 10	2032	132.47	112.8	143.59	139.71	138.42	128.33	137.12	137.12	128.07	131.95	120.31	130.65	1580.53
AÑO 11	2033	135.11	115.06	146.46	142.5	141.18	130.89	139.86	139.86	130.63	134.59	122.71	133.27	1612.14
AÑO 12	2034	137.82	117.36	149.39	145.35	144.01	133.51	142.66	142.66	133.24	137.28	125.17	135.93	1644.38
AÑO 13	2035	140.57	119.71	152.38	148.26	146.89	136.18	145.52	145.52	135.91	140.02	127.67	138.65	1677.27
AÑO 14	2036	143.38	122.1	155.43	151.23	149.83	138.9	148.43	148.43	138.62	142.82	130.22	141.42	1710.81
AÑO 15	2037	146.25	124.54	158.54	154.25	152.82	141.68	151.39	151.39	141.4	145.68	132.83	144.25	1745.03
AÑO 16	2038	149.18	127.03	161.71	157.34	155.88	144.52	154.42	154.42	144.22	148.59	135.48	147.14	1779.93
AÑO 17	2039	152.16	129.57	164.94	160.48	159.0	147.41	157.51	157.51	147.11	151.57	138.19	150.08	1815.53
AÑO 18	2040	155.2	132.17	168.24	163.69	162.18	150.35	160.66	160.66	150.05	154.6	140.96	153.08	1851.84
AÑO 19	2041	158.31	134.81	171.6	166.97	165.42	153.36	163.87	163.87	153.05	157.69	143.78	156.14	1888.88
AÑO 20	2042	161.47	137.51	175.04	170.31	168.73	156.43	167.15	167.15	156.11	160.84	146.65	159.27	1926.66
AÑO 21	2043	193.77	165.01	210.04	204.37	202.47	187.71	200.58	200.58	187.34	193.01	175.98	191.12	2311.99

Factor de Carga														
	Año	Ene	Feb	Mar	Abr	May	Jun	Jul	Ago	Sep	Oct	Nov	Dic	PROM
AÑO 1	2023	0	0	0	0	0	0	0	0	0	0	0	0	0.0
AÑO 2	2024	0	0	0	0	0	0	0	0	0	0	0	0	0.0
AÑO 3	2025	0	0	0	0	0	0	0	0	0	0	0	0	0.0
AÑO 4	2026	0	0	0	0	0	0	0	0	0	0	0	0	0.0



## Informe Indicativo de Demanda 2023-2043

AÑO 5	2027	0	0	0	0	0	0	0	0	0	0	0	0	0.0
AÑO 6	2028	0	0	0	0	0	0	0	0	0	0	0	0	0.0
AÑO 7	2029	0	0	0	0	0	0	0	0	0	0	0	0	0.0
AÑO 8	2030	0	0	0	0	0	0	0	0	0	0	0	0	0.0
AÑO 9	2031	0	0	0	0	0	0	0	0	0	0	0	0	0.0
AÑO 10	2032	0	0	0	0	0	0	0	0	0	0	0	0	0.0
AÑO 11	2033	0	0	0	0	0	0	0	0	0	0	0	0	0.0
AÑO 12	2034	0	0	0	0	0	0	0	0	0	0	0	0	0.0
AÑO 13	2035	0	0	0	0	0	0	0	0	0	0	0	0	0.0
AÑO 14	2036	0	0	0	0	0	0	0	0	0	0	0	0	0.0
AÑO 15	2037	0	0	0	0	0	0	0	0	0	0	0	0	0.0
AÑO 16	2038	0	0	0	0	0	0	0	0	0	0	0	0	0.0
AÑO 17	2039	0	0	0	0	0	0	0	0	0	0	0	0	0.0
AÑO 18	2040	0	0	0	0	0	0	0	0	0	0	0	0	0.0
AÑO 19	2041	0	0	0	0	0	0	0	0	0	0	0	0	0.0
AÑO 20	2042	0	0	0	0	0	0	0	0	0	0	0	0	0.0
AÑO 21	2043	0	0	0	0	0	0	0	0	0	0	0	0	0.0

Potencia (MW)														
	Año	Ene	Feb	Mar	Abr	May	Jun	Jul	Ago	Sep	Oct	Nov	Dic	MAX
AÑO 1	2023	0	0	0	0	0	0	0	0	0	0	0	0	0
AÑO 2	2024	0	0	0	0	0	0	0	0	0	0	0	0	0
AÑO 3	2025	0	0	0	0	0	0	0	0	0	0	0	0	0
AÑO 4	2026	0	0	0	0	0	0	0	0	0	0	0	0	0
AÑO 5	2027	0	0	0	0	0	0	0	0	0	0	0	0	0
AÑO 6	2028	0	0	0	0	0	0	0	0	0	0	0	0	0
AÑO 7	2029	0	0	0	0	0	0	0	0	0	0	0	0	0
AÑO 8	2030	0	0	0	0	0	0	0	0	0	0	0	0	0
AÑO 9	2031	0	0	0	0	0	0	0	0	0	0	0	0	0
AÑO 10	2032	0	0	0	0	0	0	0	0	0	0	0	0	0
AÑO 11	2033	0	0	0	0	0	0	0	0	0	0	0	0	0
AÑO 12	2034	0	0	0	0	0	0	0	0	0	0	0	0	0
AÑO 13	2035	0	0	0	0	0	0	0	0	0	0	0	0	0



## Informe Indicativo de Demanda 2023-2043

AÑO 14	2036	0	0	0	0	0	0	0	0	0	0	0	0	0
AÑO 15	2037	0	0	0	0	0	0	0	0	0	0	0	0	0
AÑO 16	2038	0	0	0	0	0	0	0	0	0	0	0	0	0
AÑO 17	2039	0	0	0	0	0	0	0	0	0	0	0	0	0
AÑO 18	2040	0	0	0	0	0	0	0	0	0	0	0	0	0
AÑO 19	2041	0	0	0	0	0	0	0	0	0	0	0	0	0
AÑO 20	2042	0	0	0	0	0	0	0	0	0	0	0	0	0
AÑO 21	2043	0	0	0	0	0	0	0	0	0	0	0	0	0



### **1.10 Información suministrada por ALIMENTOS CÁRNICOS DE PANAMÁ PLANTA**

Mediante el formulario del Informe Indicativo de Demanda, Alimentos Cárnicos De Panamá Planta presentó las proyecciones de crecimiento de la demanda, consumo de energía, curvas típicas y demanda máxima, para los siguientes veintiún (21) años.

El CND en cumplimiento de lo establecido en el numeral 5.1.1.5 de las Reglas Comerciales, el CND deberá analizar la coherencia de la información suministrada, pudiendo solicitar aclaraciones, realizar observaciones y requerir justificadamente modificaciones, para establecer la base de datos de demanda a utilizar, procedió a la validación de la información suministrada a través de los siguientes pasos:

Con los datos suministrados por la empresa se realizaron las comparaciones de la información recibida a las cuales no se le encontraron inconsistencias, por lo que la proyección suministrada fue utilizada en la confección del Informe Indicativo de Demandas

En La Tabla 10 se muestran los datos suministrados para el punto de medición Alimentos Cárnicos De Panamá Planta.





# Informe Indicativo de Demanda 2023-2043

**TABLA #10**  
**DATOS PARA EL INFORME INDICATIVO DE DEMANDA**  
**PROYECTOS - DATOS**  
**PUNTO DE MEDICIÓN: ALIMENTOS CÁRNICOS DE PANAMÁ PLANTA**  
**PERIODO: 2023-2043**

Energía (MWh)														
	Año	Ene	Feb	Mar	Abr	May	Jun	Jul	Ago	Sep	Oct	Nov	Dic	TOTAL
AÑO 1	2023	475.08	385.29	489.85	490.99	505.77	455.76	463.71	462.58	451.21	455.76	444.39	462.58	5542.97
AÑO 2	2024	484.58	393.0	499.65	500.81	515.88	464.87	472.99	471.83	460.24	464.87	453.28	471.83	5653.83
AÑO 3	2025	494.27	400.86	509.64	510.83	526.2	474.17	482.45	481.27	469.44	474.17	462.35	481.27	5766.91
AÑO 4	2026	504.16	408.87	519.84	521.04	536.72	483.65	492.1	490.89	478.83	483.65	471.59	490.89	5882.25
AÑO 5	2027	514.24	417.05	530.23	531.46	547.46	493.33	501.94	500.71	488.41	493.33	481.02	500.71	5999.89
AÑO 6	2028	524.53	425.39	540.84	542.09	558.41	503.19	511.98	510.72	498.17	503.19	490.65	510.72	6119.89
AÑO 7	2029	535.02	433.9	551.66	552.94	569.58	513.26	522.22	520.94	508.14	513.26	500.46	520.94	6242.29
AÑO 8	2030	545.72	442.58	562.69	563.99	580.97	523.52	532.66	531.36	518.3	523.52	510.47	531.36	6367.13
AÑO 9	2031	556.63	451.43	573.94	575.27	592.59	533.99	543.31	541.98	528.67	533.99	520.68	541.98	6494.48
AÑO 10	2032	567.76	460.46	585.42	586.78	604.44	544.67	554.18	552.82	539.24	544.67	531.09	552.82	6624.37
AÑO 11	2033	579.12	469.67	597.13	598.52	616.53	555.57	565.26	563.88	550.02	555.57	541.71	563.88	6756.85
AÑO 12	2034	579.12	469.67	597.13	598.52	616.53	555.57	565.26	563.88	550.02	555.57	541.71	563.88	6756.85
AÑO 13	2035	590.7	479.06	609.07	610.49	628.86	566.68	576.57	575.16	561.03	566.68	552.55	575.16	6891.99
AÑO 14	2036	602.52	488.64	621.25	622.7	641.43	578.01	588.1	586.66	572.25	578.01	563.6	586.66	7029.83
AÑO 15	2037	614.57	498.42	633.68	635.15	654.26	589.57	599.86	598.39	583.69	589.57	574.87	598.39	7170.43
AÑO 16	2038	626.86	508.38	646.35	647.85	667.35	601.36	611.86	610.36	595.36	601.36	586.37	610.36	7313.83
AÑO 17	2039	639.39	518.55	659.28	660.81	680.7	613.39	624.1	622.57	607.27	613.39	598.09	622.57	7460.11
AÑO 18	2040	652.18	528.92	672.47	674.03	694.31	625.66	636.58	635.02	619.42	625.66	610.06	635.02	7609.31
AÑO 19	2041	665.23	539.5	685.91	687.51	708.2	638.17	649.31	647.72	631.81	638.17	622.26	647.72	7761.5
AÑO 20	2042	678.53	550.29	699.63	701.26	722.36	650.93	662.3	660.67	644.44	650.93	634.7	660.67	7916.73
AÑO 21	2043	814.24	660.35	839.56	841.51	866.83	781.12	794.76	792.81	773.33	781.12	761.64	792.81	9500.08

Factor de Carga														
	Año	Ene	Feb	Mar	Abr	May	Jun	Jul	Ago	Sep	Oct	Nov	Dic	PROM
AÑO 1	2023	0	0	0	0	0	0	0	0	0	0	0	0	0.0
AÑO 2	2024	0	0	0	0	0	0	0	0	0	0	0	0	0.0
AÑO 3	2025	0	0	0	0	0	0	0	0	0	0	0	0	0.0
AÑO 4	2026	0	0	0	0	0	0	0	0	0	0	0	0	0.0



## Informe Indicativo de Demanda 2023-2043

AÑO 5	2027	0	0	0	0	0	0	0	0	0	0	0	0	0.0
AÑO 6	2028	0	0	0	0	0	0	0	0	0	0	0	0	0.0
AÑO 7	2029	0	0	0	0	0	0	0	0	0	0	0	0	0.0
AÑO 8	2030	0	0	0	0	0	0	0	0	0	0	0	0	0.0
AÑO 9	2031	0	0	0	0	0	0	0	0	0	0	0	0	0.0
AÑO 10	2032	0	0	0	0	0	0	0	0	0	0	0	0	0.0
AÑO 11	2033	0	0	0	0	0	0	0	0	0	0	0	0	0.0
AÑO 12	2034	0	0	0	0	0	0	0	0	0	0	0	0	0.0
AÑO 13	2035	0	0	0	0	0	0	0	0	0	0	0	0	0.0
AÑO 14	2036	0	0	0	0	0	0	0	0	0	0	0	0	0.0
AÑO 15	2037	0	0	0	0	0	0	0	0	0	0	0	0	0.0
AÑO 16	2038	0	0	0	0	0	0	0	0	0	0	0	0	0.0
AÑO 17	2039	0	0	0	0	0	0	0	0	0	0	0	0	0.0
AÑO 18	2040	0	0	0	0	0	0	0	0	0	0	0	0	0.0
AÑO 19	2041	0	0	0	0	0	0	0	0	0	0	0	0	0.0
AÑO 20	2042	0	0	0	0	0	0	0	0	0	0	0	0	0.0
AÑO 21	2043	0	0	0	0	0	0	0	0	0	0	0	0	0.0

Potencia (MW)														
	Año	Ene	Feb	Mar	Abr	May	Jun	Jul	Ago	Sep	Oct	Nov	Dic	MAX
AÑO 1	2023	0	0	0	0	0	0	0	0	0	0	0	0	0
AÑO 2	2024	0	0	0	0	0	0	0	0	0	0	0	0	0
AÑO 3	2025	0	0	0	0	0	0	0	0	0	0	0	0	0
AÑO 4	2026	0	0	0	0	0	0	0	0	0	0	0	0	0
AÑO 5	2027	0	0	0	0	0	0	0	0	0	0	0	0	0
AÑO 6	2028	0	0	0	0	0	0	0	0	0	0	0	0	0
AÑO 7	2029	0	0	0	0	0	0	0	0	0	0	0	0	0
AÑO 8	2030	0	0	0	0	0	0	0	0	0	0	0	0	0
AÑO 9	2031	0	0	0	0	0	0	0	0	0	0	0	0	0
AÑO 10	2032	0	0	0	0	0	0	0	0	0	0	0	0	0
AÑO 11	2033	0	0	0	0	0	0	0	0	0	0	0	0	0
AÑO 12	2034	0	0	0	0	0	0	0	0	0	0	0	0	0
AÑO 13	2035	0	0	0	0	0	0	0	0	0	0	0	0	0



## Informe Indicativo de Demanda 2023-2043

AÑO 14	2036	0	0	0	0	0	0	0	0	0	0	0	0	0
AÑO 15	2037	0	0	0	0	0	0	0	0	0	0	0	0	0
AÑO 16	2038	0	0	0	0	0	0	0	0	0	0	0	0	0
AÑO 17	2039	0	0	0	0	0	0	0	0	0	0	0	0	0
AÑO 18	2040	0	0	0	0	0	0	0	0	0	0	0	0	0
AÑO 19	2041	0	0	0	0	0	0	0	0	0	0	0	0	0
AÑO 20	2042	0	0	0	0	0	0	0	0	0	0	0	0	0
AÑO 21	2043	0	0	0	0	0	0	0	0	0	0	0	0	0



### **1.11 Información suministrada por ALMACENAJES, S.A.**

Mediante el formulario del Informe Indicativo de Demanda, Almacenajes, S.A. presentó las proyecciones de crecimiento de la demanda, consumo de energía, curvas típicas y demanda máxima, para los siguientes veintiún (21) años.

El CND en cumplimiento de lo establecido en el numeral 5.1.1.5 de las Reglas Comerciales, el CND deberá analizar la coherencia de la información suministrada, pudiendo solicitar aclaraciones, realizar observaciones y requerir justificadamente modificaciones, para establecer la base de datos de demanda a utilizar, procedió a la validación de la información suministrada a través de los siguientes pasos:

Con los datos suministrados por la empresa se realizaron las comparaciones de la información recibida a las cuales no se le encontraron inconsistencias, por lo que la proyección suministrada fue utilizada en la confección del Informe Indicativo de Demandas

En La Tabla 11 se muestran los datos suministrados para el punto de medición Almacenajes, S.A..



# Informe Indicativo de Demanda 2023-2043

**TABLA #11**  
**DATOS PARA EL INFORME INDICATIVO DE DEMANDA**  
**PROYECTOS - DATOS**  
**PUNTO DE MEDICIÓN: ALMACENAJES, S.A.**  
**PERIODO: 2023-2043**

Energía (MWh)														
	Año	Ene	Feb	Mar	Abr	May	Jun	Jul	Ago	Sep	Oct	Nov	Dic	TOTAL
AÑO 1	2023	43.94	50.52	45.11	47.76	43.27	46.63	49.57	45.36	48.06	50.31	48.11	43.44	562.08
AÑO 2	2024	45.86	48.73	47.42	49.64	45.58	45.96	48.78	50.21	48.52	44.66	46.45	47.36	569.18
AÑO 3	2025	45.31	47.53	49.84	50.3	43.55	48.46	47.97	48.23	45.35	49.73	49.3	46.44	572.01
AÑO 4	2026	46.88	48.35	48.29	43.93	46.64	47.34	44.86	45.28	47.55	47.55	45.64	47.96	560.26
AÑO 5	2027	46.41	45.85	49.69	49.12	48.86	49.49	45.47	45.03	45.07	47.38	45.13	45.94	563.44
AÑO 6	2028	45.83	48.69	46.11	47.44	45.8	48.24	48.99	47.53	49.65	46.22	48.04	45.78	568.32
AÑO 7	2029	45.7	45.06	47.47	46.22	48.48	48.34	45.07	49.39	45.97	48.28	48.86	47.92	566.76
AÑO 8	2030	45.58	49.11	47.51	46.51	46.93	47.92	46.87	48.35	47.78	47.71	46.94	47.87	569.08
AÑO 9	2031	47.3	45.21	46.35	47.84	47.31	45.8	48.83	48.76	46.58	48.69	46.56	47.57	566.83
AÑO 10	2032	45.65	46.1	48.37	48.62	46.99	47.69	45.86	46.86	46.07	46.78	47.04	48.32	564.36
AÑO 11	2033	47.49	47.79	45.76	46.5	46.26	46.14	45.71	46.69	48.22	46.47	47.22	48.31	562.55
AÑO 12	2034	47.29	48.21	46.73	47.96	48.22	47.7	47.54	47.71	46.53	46.66	46.84	47.67	569.07
AÑO 13	2035	46.11	45.81	46.49	47.76	47.59	46.02	46.93	46.91	47.68	48.01	46.89	47.08	563.27
AÑO 14	2036	47.4	47.65	46.19	47.45	46.24	46.93	46.43	46.74	47.75	47.42	47.1	48.0	565.3
AÑO 15	2037	46.17	47.7	46.98	47.77	46.87	47.87	47.21	47.04	47.16	47.17	47.27	47.64	566.84
AÑO 16	2038	46.74	47.32	47.26	47.19	47.51	47.55	47.14	47.63	47.56	47.73	46.9	47.37	567.9
AÑO 17	2039	46.96	46.9	47.37	47.5	46.95	47.47	46.96	47.68	47.58	47.59	47.34	47.39	567.69
AÑO 18	2040	46.92	46.99	47.23	47.56	47.08	47.34	47.33	47.06	47.37	47.47	47.48	47.37	567.21
AÑO 19	2041	47.34	47.67	47.47	47.33	47.43	47.31	47.6	47.56	47.48	47.53	47.07	47.14	568.94
AÑO 20	2042	47.11	47.08	47.13	47.36	47.15	47.24	47.1	47.28	47.21	47.17	47.43	47.45	566.72
AÑO 21	2043	47.22	47.39	47.34	47.48	47.37	47.22	47.09	47.4	47.35	47.32	47.22	47.47	567.88

Factor de Carga														
	Año	Ene	Feb	Mar	Abr	May	Jun	Jul	Ago	Sep	Oct	Nov	Dic	PROM
AÑO 1	2023	0	0	0	0	0	0	0	0	0	0	0	0	0.0
AÑO 2	2024	0	0	0	0	0	0	0	0	0	0	0	0	0.0
AÑO 3	2025	0	0	0	0	0	0	0	0	0	0	0	0	0.0
AÑO 4	2026	0	0	0	0	0	0	0	0	0	0	0	0	0.0



# Informe Indicativo de Demanda 2023-2043

AÑO 5	2027	0	0	0	0	0	0	0	0	0	0	0	0	0.0
AÑO 6	2028	0	0	0	0	0	0	0	0	0	0	0	0	0.0
AÑO 7	2029	0	0	0	0	0	0	0	0	0	0	0	0	0.0
AÑO 8	2030	0	0	0	0	0	0	0	0	0	0	0	0	0.0
AÑO 9	2031	0	0	0	0	0	0	0	0	0	0	0	0	0.0
AÑO 10	2032	0	0	0	0	0	0	0	0	0	0	0	0	0.0
AÑO 11	2033	0	0	0	0	0	0	0	0	0	0	0	0	0.0
AÑO 12	2034	0	0	0	0	0	0	0	0	0	0	0	0	0.0
AÑO 13	2035	0	0	0	0	0	0	0	0	0	0	0	0	0.0
AÑO 14	2036	0	0	0	0	0	0	0	0	0	0	0	0	0.0
AÑO 15	2037	0	0	0	0	0	0	0	0	0	0	0	0	0.0
AÑO 16	2038	0	0	0	0	0	0	0	0	0	0	0	0	0.0
AÑO 17	2039	0	0	0	0	0	0	0	0	0	0	0	0	0.0
AÑO 18	2040	0	0	0	0	0	0	0	0	0	0	0	0	0.0
AÑO 19	2041	0	0	0	0	0	0	0	0	0	0	0	0	0.0
AÑO 20	2042	0	0	0	0	0	0	0	0	0	0	0	0	0.0
AÑO 21	2043	0	0	0	0	0	0	0	0	0	0	0	0	0.0

Potencia (MW)														
	Año	Ene	Feb	Mar	Abr	May	Jun	Jul	Ago	Sep	Oct	Nov	Dic	MAX
AÑO 1	2023	0	0	0	0	0	0	0	0	0	0	0	0	0
AÑO 2	2024	0	0	0	0	0	0	0	0	0	0	0	0	0
AÑO 3	2025	0	0	0	0	0	0	0	0	0	0	0	0	0
AÑO 4	2026	0	0	0	0	0	0	0	0	0	0	0	0	0
AÑO 5	2027	0	0	0	0	0	0	0	0	0	0	0	0	0
AÑO 6	2028	0	0	0	0	0	0	0	0	0	0	0	0	0
AÑO 7	2029	0	0	0	0	0	0	0	0	0	0	0	0	0
AÑO 8	2030	0	0	0	0	0	0	0	0	0	0	0	0	0
AÑO 9	2031	0	0	0	0	0	0	0	0	0	0	0	0	0
AÑO 10	2032	0	0	0	0	0	0	0	0	0	0	0	0	0
AÑO 11	2033	0	0	0	0	0	0	0	0	0	0	0	0	0
AÑO 12	2034	0	0	0	0	0	0	0	0	0	0	0	0	0
AÑO 13	2035	0	0	0	0	0	0	0	0	0	0	0	0	0



## Informe Indicativo de Demanda 2023-2043

AÑO 14	2036	0	0	0	0	0	0	0	0	0	0	0	0	0
AÑO 15	2037	0	0	0	0	0	0	0	0	0	0	0	0	0
AÑO 16	2038	0	0	0	0	0	0	0	0	0	0	0	0	0
AÑO 17	2039	0	0	0	0	0	0	0	0	0	0	0	0	0
AÑO 18	2040	0	0	0	0	0	0	0	0	0	0	0	0	0
AÑO 19	2041	0	0	0	0	0	0	0	0	0	0	0	0	0
AÑO 20	2042	0	0	0	0	0	0	0	0	0	0	0	0	0
AÑO 21	2043	0	0	0	0	0	0	0	0	0	0	0	0	0



### **1.12 Información suministrada por ALMA DE PANAMÁ OESTE**

Mediante el formulario del Informe Indicativo de Demanda, Alma De Panamá Oeste presentó las proyecciones de crecimiento de la demanda, consumo de energía, curvas típicas y demanda máxima, para los siguientes veintiún (21) años.

El CND en cumplimiento de lo establecido en el numeral 5.1.1.5 de las Reglas Comerciales, el CND deberá analizar la coherencia de la información suministrada, pudiendo solicitar aclaraciones, realizar observaciones y requerir justificadamente modificaciones, para establecer la base de datos de demanda a utilizar, procedió a la validación de la información suministrada a través de los siguientes pasos:

Con los datos suministrados por la empresa se realizaron las comparaciones de la información recibida a las cuales no se le encontraron inconsistencias, por lo que la proyección suministrada fue utilizada en la confección del Informe Indicativo de Demandas

En La Tabla 12 se muestran los datos suministrados para el punto de medición Alma De Panamá Oeste.





# Informe Indicativo de Demanda 2023-2043

**TABLA #12**  
**DATOS PARA EL INFORME INDICATIVO DE DEMANDA**  
**PROYECTOS - DATOS**  
**PUNTO DE MEDICIÓN: ALMA DE PANAMÁ OESTE**  
**PERIODO: 2023-2043**

Energía (MWh)														
	Año	Ene	Feb	Mar	Abr	May	Jun	Jul	Ago	Sep	Oct	Nov	Dic	TOTAL
AÑO 1	2023	52	52	52	52	52	52	52	52	52	52	52	52	624
AÑO 2	2024	105	105	105	105	105	105	105	105	105	105	105	105	1260
AÑO 3	2025	105	105	105	105	105	105	105	105	105	105	105	105	1260
AÑO 4	2026	105	105	105	105	105	105	105	105	105	105	105	105	1260
AÑO 5	2027	110	110	110	110	110	110	110	110	110	110	110	110	1320
AÑO 6	2028	110	110	110	110	110	110	110	110	110	110	110	110	1320
AÑO 7	2029	110	110	110	110	110	110	110	110	110	110	110	110	1320
AÑO 8	2030	110	110	110	110	110	110	110	110	110	110	110	110	1320
AÑO 9	2031	110	110	110	110	110	110	110	110	110	110	110	110	1320
AÑO 10	2032	110	110	110	110	110	110	110	110	110	110	110	110	1320
AÑO 11	2033	110	110	110	110	110	110	110	110	110	110	110	110	1320
AÑO 12	2034	110	110	110	110	110	110	110	110	110	110	110	110	1320
AÑO 13	2035	110	110	110	110	110	110	110	110	110	110	110	110	1320
AÑO 14	2036	110	110	110	110	110	110	110	110	110	110	110	110	1320
AÑO 15	2037	110	110	110	110	110	110	110	110	110	110	110	110	1320
AÑO 16	2038	110	110	110	110	110	110	110	110	110	110	110	110	1320
AÑO 17	2039	110	110	110	110	110	110	110	110	110	110	110	110	1320
AÑO 18	2040	110	110	110	110	110	110	110	110	110	110	110	110	1320
AÑO 19	2041	110	110	110	110	110	110	110	110	110	110	110	110	1320
AÑO 20	2042	110	110	110	110	110	110	110	110	110	110	110	110	1320
AÑO 21	2043	110	110	110	110	110	110	110	110	110	110	110	110	1320

Factor de Carga														
	Año	Ene	Feb	Mar	Abr	May	Jun	Jul	Ago	Sep	Oct	Nov	Dic	PROM
AÑO 1	2023	0	0	0	0	0	0	0	0	0	0	0	0	0.0
AÑO 2	2024	0	0	0	0	0	0	0	0	0	0	0	0	0.0
AÑO 3	2025	0	0	0	0	0	0	0	0	0	0	0	0	0.0
AÑO 4	2026	0	0	0	0	0	0	0	0	0	0	0	0	0.0



# Informe Indicativo de Demanda 2023-2043

AÑO 5	2027	0	0	0	0	0	0	0	0	0	0	0	0	0.0
AÑO 6	2028	0	0	0	0	0	0	0	0	0	0	0	0	0.0
AÑO 7	2029	0	0	0	0	0	0	0	0	0	0	0	0	0.0
AÑO 8	2030	0	0	0	0	0	0	0	0	0	0	0	0	0.0
AÑO 9	2031	0	0	0	0	0	0	0	0	0	0	0	0	0.0
AÑO 10	2032	0	0	0	0	0	0	0	0	0	0	0	0	0.0
AÑO 11	2033	0	0	0	0	0	0	0	0	0	0	0	0	0.0
AÑO 12	2034	0	0	0	0	0	0	0	0	0	0	0	0	0.0
AÑO 13	2035	0	0	0	0	0	0	0	0	0	0	0	0	0.0
AÑO 14	2036	0	0	0	0	0	0	0	0	0	0	0	0	0.0
AÑO 15	2037	0	0	0	0	0	0	0	0	0	0	0	0	0.0
AÑO 16	2038	0	0	0	0	0	0	0	0	0	0	0	0	0.0
AÑO 17	2039	0	0	0	0	0	0	0	0	0	0	0	0	0.0
AÑO 18	2040	0	0	0	0	0	0	0	0	0	0	0	0	0.0
AÑO 19	2041	0	0	0	0	0	0	0	0	0	0	0	0	0.0
AÑO 20	2042	0	0	0	0	0	0	0	0	0	0	0	0	0.0
AÑO 21	2043	0	0	0	0	0	0	0	0	0	0	0	0	0.0

Potencia (MW)														
	Año	Ene	Feb	Mar	Abr	May	Jun	Jul	Ago	Sep	Oct	Nov	Dic	MAX
AÑO 1	2023	0	0	0	0	0	0	0	0	0	0	0	0	0
AÑO 2	2024	0	0	0	0	0	0	0	0	0	0	0	0	0
AÑO 3	2025	0	0	0	0	0	0	0	0	0	0	0	0	0
AÑO 4	2026	0	0	0	0	0	0	0	0	0	0	0	0	0
AÑO 5	2027	0	0	0	0	0	0	0	0	0	0	0	0	0
AÑO 6	2028	0	0	0	0	0	0	0	0	0	0	0	0	0
AÑO 7	2029	0	0	0	0	0	0	0	0	0	0	0	0	0
AÑO 8	2030	0	0	0	0	0	0	0	0	0	0	0	0	0
AÑO 9	2031	0	0	0	0	0	0	0	0	0	0	0	0	0
AÑO 10	2032	0	0	0	0	0	0	0	0	0	0	0	0	0
AÑO 11	2033	0	0	0	0	0	0	0	0	0	0	0	0	0
AÑO 12	2034	0	0	0	0	0	0	0	0	0	0	0	0	0
AÑO 13	2035	0	0	0	0	0	0	0	0	0	0	0	0	0



## Informe Indicativo de Demanda 2023-2043

AÑO 14	2036	0	0	0	0	0	0	0	0	0	0	0	0	0
AÑO 15	2037	0	0	0	0	0	0	0	0	0	0	0	0	0
AÑO 16	2038	0	0	0	0	0	0	0	0	0	0	0	0	0
AÑO 17	2039	0	0	0	0	0	0	0	0	0	0	0	0	0
AÑO 18	2040	0	0	0	0	0	0	0	0	0	0	0	0	0
AÑO 19	2041	0	0	0	0	0	0	0	0	0	0	0	0	0
AÑO 20	2042	0	0	0	0	0	0	0	0	0	0	0	0	0
AÑO 21	2043	0	0	0	0	0	0	0	0	0	0	0	0	0



### **1.13 Información suministrada por STAR CONTACT, S. DE R.L.**

Mediante el formulario del Informe Indicativo de Demanda, Star Contact, S. De R.L. presentó las proyecciones de crecimiento de la demanda, consumo de energía, curvas típicas y demanda máxima, para los siguientes veintiún (21) años.

El CND en cumplimiento de lo establecido en el numeral 5.1.1.5 de las Reglas Comerciales, el CND deberá analizar la coherencia de la información suministrada, pudiendo solicitar aclaraciones, realizar observaciones y requerir justificadamente modificaciones, para establecer la base de datos de demanda a utilizar, procedió a la validación de la información suministrada a través de los siguientes pasos:

Con los datos suministrados por la empresa se realizaron las comparaciones de la información recibida a las cuales no se le encontraron inconsistencias, por lo que la proyección suministrada fue utilizada en la confección del Informe Indicativo de Demandas

En La Tabla 13 se muestran los datos suministrados para el punto de medición Star Contact, S. De R.L..



# Informe Indicativo de Demanda 2023-2043

**TABLA #13**  
**DATOS PARA EL INFORME INDICATIVO DE DEMANDA**  
**PROYECTOS - DATOS**  
**PUNTO DE MEDICIÓN: STAR CONTACT, S. DE R.L.**  
**PERIODO: 2023-2043**

Energía (MWh)														
	Año	Ene	Feb	Mar	Abr	May	Jun	Jul	Ago	Sep	Oct	Nov	Dic	TOTAL
AÑO 1	2023	218.57	211.37	238.12	217.61	231.3	253.94	286.68	295.63	286.35	288.46	278.76	281.42	3088.22
AÑO 2	2024	218.57	211.37	238.12	217.61	231.3	253.94	286.68	295.63	286.35	288.46	278.76	281.42	3088.22
AÑO 3	2025	218.57	211.37	238.12	217.61	231.3	253.94	286.68	295.63	286.35	288.46	278.76	281.42	3088.22
AÑO 4	2026	218.57	211.37	238.12	217.61	231.3	253.94	286.68	295.63	286.35	288.46	278.76	281.42	3088.22
AÑO 5	2027	218.57	211.37	238.12	217.61	231.3	253.94	286.68	295.63	286.35	288.46	278.76	281.42	3088.22
AÑO 6	2028	218.57	211.37	238.12	217.61	231.3	253.94	286.68	295.63	286.35	288.46	278.76	281.42	3088.22
AÑO 7	2029	218.57	211.37	238.12	217.61	231.3	253.94	286.68	295.63	286.35	288.46	278.76	281.42	3088.22
AÑO 8	2030	218.57	211.37	238.12	217.61	231.3	253.94	286.68	295.63	286.35	288.46	278.76	281.42	3088.22
AÑO 9	2031	218.57	211.37	238.12	217.61	231.3	253.94	286.68	295.63	286.35	288.46	278.76	281.42	3088.22
AÑO 10	2032	218.57	211.37	238.12	217.61	231.3	253.94	286.68	295.63	286.35	288.46	278.76	281.42	3088.22
AÑO 11	2033	218.57	211.37	238.12	217.61	231.3	253.94	286.68	295.63	286.35	288.46	278.76	281.42	3088.22
AÑO 12	2034	218.57	211.37	238.12	217.61	231.3	253.94	286.68	295.63	286.35	288.46	278.76	281.42	3088.22
AÑO 13	2035	218.57	211.37	238.12	217.61	231.3	253.94	286.68	295.63	286.35	288.46	278.76	281.42	3088.22
AÑO 14	2036	218.57	211.37	238.12	217.61	231.3	253.94	286.68	295.63	286.35	288.46	278.76	281.42	3088.22
AÑO 15	2037	218.57	211.37	238.12	217.61	231.3	253.94	286.68	295.63	286.35	288.46	278.76	281.42	3088.22
AÑO 16	2038	218.57	211.37	238.12	217.61	231.3	253.94	286.68	295.63	286.35	288.46	278.76	281.42	3088.22
AÑO 17	2039	218.57	211.37	238.12	217.61	231.3	253.94	286.68	295.63	286.35	288.46	278.76	281.42	3088.22
AÑO 18	2040	218.57	211.37	238.12	217.61	231.3	253.94	286.68	295.63	286.35	288.46	278.76	281.42	3088.22
AÑO 19	2041	218.57	211.37	238.12	217.61	231.3	253.94	286.68	295.63	286.35	288.46	278.76	281.42	3088.22
AÑO 20	2042	218.57	211.37	238.12	217.61	231.3	253.94	286.68	295.63	286.35	288.46	278.76	281.42	3088.22
AÑO 21	2043	218.57	211.37	238.12	217.61	231.3	253.94	286.68	295.63	286.35	288.46	278.76	281.42	3088.22

Factor de Carga														
	Año	Ene	Feb	Mar	Abr	May	Jun	Jul	Ago	Sep	Oct	Nov	Dic	PROM
AÑO 1	2023	0	0	0	0	0	0	0	0	0	0	0	0	0.0
AÑO 2	2024	0	0	0	0	0	0	0	0	0	0	0	0	0.0
AÑO 3	2025	0	0	0	0	0	0	0	0	0	0	0	0	0.0
AÑO 4	2026	0	0	0	0	0	0	0	0	0	0	0	0	0.0



## Informe Indicativo de Demanda 2023-2043

AÑO 5	2027	0	0	0	0	0	0	0	0	0	0	0	0	0.0
AÑO 6	2028	0	0	0	0	0	0	0	0	0	0	0	0	0.0
AÑO 7	2029	0	0	0	0	0	0	0	0	0	0	0	0	0.0
AÑO 8	2030	0	0	0	0	0	0	0	0	0	0	0	0	0.0
AÑO 9	2031	0	0	0	0	0	0	0	0	0	0	0	0	0.0
AÑO 10	2032	0	0	0	0	0	0	0	0	0	0	0	0	0.0
AÑO 11	2033	0	0	0	0	0	0	0	0	0	0	0	0	0.0
AÑO 12	2034	0	0	0	0	0	0	0	0	0	0	0	0	0.0
AÑO 13	2035	0	0	0	0	0	0	0	0	0	0	0	0	0.0
AÑO 14	2036	0	0	0	0	0	0	0	0	0	0	0	0	0.0
AÑO 15	2037	0	0	0	0	0	0	0	0	0	0	0	0	0.0
AÑO 16	2038	0	0	0	0	0	0	0	0	0	0	0	0	0.0
AÑO 17	2039	0	0	0	0	0	0	0	0	0	0	0	0	0.0
AÑO 18	2040	0	0	0	0	0	0	0	0	0	0	0	0	0.0
AÑO 19	2041	0	0	0	0	0	0	0	0	0	0	0	0	0.0
AÑO 20	2042	0	0	0	0	0	0	0	0	0	0	0	0	0.0
AÑO 21	2043	0	0	0	0	0	0	0	0	0	0	0	0	0.0

Potencia (MW)														
	Año	Ene	Feb	Mar	Abr	May	Jun	Jul	Ago	Sep	Oct	Nov	Dic	MAX
AÑO 1	2023	0	0	0	0	0	0	0	0	0	0	0	0	0
AÑO 2	2024	0	0	0	0	0	0	0	0	0	0	0	0	0
AÑO 3	2025	0	0	0	0	0	0	0	0	0	0	0	0	0
AÑO 4	2026	0	0	0	0	0	0	0	0	0	0	0	0	0
AÑO 5	2027	0	0	0	0	0	0	0	0	0	0	0	0	0
AÑO 6	2028	0	0	0	0	0	0	0	0	0	0	0	0	0
AÑO 7	2029	0	0	0	0	0	0	0	0	0	0	0	0	0
AÑO 8	2030	0	0	0	0	0	0	0	0	0	0	0	0	0
AÑO 9	2031	0	0	0	0	0	0	0	0	0	0	0	0	0
AÑO 10	2032	0	0	0	0	0	0	0	0	0	0	0	0	0
AÑO 11	2033	0	0	0	0	0	0	0	0	0	0	0	0	0
AÑO 12	2034	0	0	0	0	0	0	0	0	0	0	0	0	0
AÑO 13	2035	0	0	0	0	0	0	0	0	0	0	0	0	0



## Informe Indicativo de Demanda 2023-2043

AÑO 14	2036	0	0	0	0	0	0	0	0	0	0	0	0	0
AÑO 15	2037	0	0	0	0	0	0	0	0	0	0	0	0	0
AÑO 16	2038	0	0	0	0	0	0	0	0	0	0	0	0	0
AÑO 17	2039	0	0	0	0	0	0	0	0	0	0	0	0	0
AÑO 18	2040	0	0	0	0	0	0	0	0	0	0	0	0	0
AÑO 19	2041	0	0	0	0	0	0	0	0	0	0	0	0	0
AÑO 20	2042	0	0	0	0	0	0	0	0	0	0	0	0	0
AÑO 21	2043	0	0	0	0	0	0	0	0	0	0	0	0	0



### **1.14 Información suministrada por ALTRIX DE PANAMÁ, S.A.**

Mediante el formulario del Informe Indicativo de Demanda, Altrix De Panamá, S.A. presentó las proyecciones de crecimiento de la demanda, consumo de energía, curvas típicas y demanda máxima, para los siguientes veintiún (21) años.

El CND en cumplimiento de lo establecido en el numeral 5.1.1.5 de las Reglas Comerciales, el CND deberá analizar la coherencia de la información suministrada, pudiendo solicitar aclaraciones, realizar observaciones y requerir justificadamente modificaciones, para establecer la base de datos de demanda a utilizar, procedió a la validación de la información suministrada a través de los siguientes pasos:

Con los datos suministrados por la empresa se realizaron las comparaciones de la información recibida a las cuales no se le encontraron inconsistencias, por lo que la proyección suministrada fue utilizada en la confección del Informe Indicativo de Demandas

En La Tabla 14 se muestran los datos suministrados para el punto de medición Altrix De Panamá, S.A..





# Informe Indicativo de Demanda 2023-2043

**TABLA #14**  
**DATOS PARA EL INFORME INDICATIVO DE DEMANDA**  
**PROYECTOS - DATOS**  
**PUNTO DE MEDICIÓN: ALTRIX DE PANAMÁ, S.A.**  
**PERIODO: 2023-2043**

Energía (MWh)														
	Año	Ene	Feb	Mar	Abr	May	Jun	Jul	Ago	Sep	Oct	Nov	Dic	TOTAL
AÑO 1	2023	281.4	251.25	351.75	301.5	381.9	381.9	381.9	442.2	201.0	180.9	251.25	221.1	3628.05
AÑO 2	2024	282.81	252.51	353.51	303.01	383.81	383.81	383.81	444.41	202.0	181.8	252.51	222.21	3646.19
AÑO 3	2025	284.22	253.77	355.28	304.52	385.73	385.73	385.73	446.63	203.02	182.71	253.77	223.32	3664.42
AÑO 4	2026	285.64	255.04	357.05	306.05	387.66	387.66	387.66	448.87	204.03	183.63	255.04	224.43	3682.74
AÑO 5	2027	287.07	256.31	358.84	307.58	389.6	389.6	389.6	451.11	205.05	184.55	256.31	225.56	3701.16
AÑO 6	2028	287.07	256.31	358.84	307.58	389.6	389.6	389.6	451.11	205.05	184.55	256.31	225.56	3701.16
AÑO 7	2029	287.07	256.31	358.84	307.58	389.6	389.6	389.6	451.11	205.05	184.55	256.31	225.56	3701.16
AÑO 8	2030	287.07	256.31	358.84	307.58	389.6	389.6	389.6	451.11	205.05	184.55	256.31	225.56	3701.16
AÑO 9	2031	287.07	256.31	358.84	307.58	389.6	389.6	389.6	451.11	205.05	184.55	256.31	225.56	3701.16
AÑO 10	2032	287.07	256.31	358.84	307.58	389.6	389.6	389.6	451.11	205.05	184.55	256.31	225.56	3701.16
AÑO 11	2033	287.07	256.31	358.84	307.58	389.6	389.6	389.6	451.11	205.05	184.55	256.31	225.56	3701.16
AÑO 12	2034	287.07	256.31	358.84	307.58	389.6	389.6	389.6	451.11	205.05	184.55	256.31	225.56	3701.16
AÑO 13	2035	287.07	256.31	358.84	307.58	389.6	389.6	389.6	451.11	205.05	184.55	256.31	225.56	3701.16
AÑO 14	2036	287.07	256.31	358.84	307.58	389.6	389.6	389.6	451.11	205.05	184.55	256.31	225.56	3701.16
AÑO 15	2037	287.07	256.31	358.84	307.58	389.6	389.6	389.6	451.11	205.05	184.55	256.31	225.56	3701.16
AÑO 16	2038	287.07	256.31	358.84	307.58	389.6	389.6	389.6	451.11	205.05	184.55	256.31	225.56	3701.16
AÑO 17	2039	287.07	256.31	358.84	307.58	389.6	389.6	389.6	451.11	205.05	184.55	256.31	225.56	3701.16
AÑO 18	2040	287.07	256.31	358.84	307.58	389.6	389.6	389.6	451.11	205.05	184.55	256.31	225.56	3701.16
AÑO 19	2041	287.07	256.31	358.84	307.58	389.6	389.6	389.6	451.11	205.05	184.55	256.31	225.56	3701.16
AÑO 20	2042	287.07	256.31	358.84	307.58	389.6	389.6	389.6	451.11	205.05	184.55	256.31	225.56	3701.16
AÑO 21	2043	287.07	256.31	358.84	307.58	389.6	389.6	389.6	451.11	205.05	184.55	256.31	225.56	3701.16

Factor de Carga														
	Año	Ene	Feb	Mar	Abr	May	Jun	Jul	Ago	Sep	Oct	Nov	Dic	PROM
AÑO 1	2023	0	0	0	0	0	0	0	0	0	0	0	0	0.0
AÑO 2	2024	0	0	0	0	0	0	0	0	0	0	0	0	0.0
AÑO 3	2025	0	0	0	0	0	0	0	0	0	0	0	0	0.0
AÑO 4	2026	0	0	0	0	0	0	0	0	0	0	0	0	0.0



## Informe Indicativo de Demanda 2023-2043

AÑO 5	2027	0	0	0	0	0	0	0	0	0	0	0	0	0.0
AÑO 6	2028	0	0	0	0	0	0	0	0	0	0	0	0	0.0
AÑO 7	2029	0	0	0	0	0	0	0	0	0	0	0	0	0.0
AÑO 8	2030	0	0	0	0	0	0	0	0	0	0	0	0	0.0
AÑO 9	2031	0	0	0	0	0	0	0	0	0	0	0	0	0.0
AÑO 10	2032	0	0	0	0	0	0	0	0	0	0	0	0	0.0
AÑO 11	2033	0	0	0	0	0	0	0	0	0	0	0	0	0.0
AÑO 12	2034	0	0	0	0	0	0	0	0	0	0	0	0	0.0
AÑO 13	2035	0	0	0	0	0	0	0	0	0	0	0	0	0.0
AÑO 14	2036	0	0	0	0	0	0	0	0	0	0	0	0	0.0
AÑO 15	2037	0	0	0	0	0	0	0	0	0	0	0	0	0.0
AÑO 16	2038	0	0	0	0	0	0	0	0	0	0	0	0	0.0
AÑO 17	2039	0	0	0	0	0	0	0	0	0	0	0	0	0.0
AÑO 18	2040	0	0	0	0	0	0	0	0	0	0	0	0	0.0
AÑO 19	2041	0	0	0	0	0	0	0	0	0	0	0	0	0.0
AÑO 20	2042	0	0	0	0	0	0	0	0	0	0	0	0	0.0
AÑO 21	2043	0	0	0	0	0	0	0	0	0	0	0	0	0.0

Potencia (MW)														
	Año	Ene	Feb	Mar	Abr	May	Jun	Jul	Ago	Sep	Oct	Nov	Dic	MAX
AÑO 1	2023	0	0	0	0	0	0	0	0	0	0	0	0	0
AÑO 2	2024	0	0	0	0	0	0	0	0	0	0	0	0	0
AÑO 3	2025	0	0	0	0	0	0	0	0	0	0	0	0	0
AÑO 4	2026	0	0	0	0	0	0	0	0	0	0	0	0	0
AÑO 5	2027	0	0	0	0	0	0	0	0	0	0	0	0	0
AÑO 6	2028	0	0	0	0	0	0	0	0	0	0	0	0	0
AÑO 7	2029	0	0	0	0	0	0	0	0	0	0	0	0	0
AÑO 8	2030	0	0	0	0	0	0	0	0	0	0	0	0	0
AÑO 9	2031	0	0	0	0	0	0	0	0	0	0	0	0	0
AÑO 10	2032	0	0	0	0	0	0	0	0	0	0	0	0	0
AÑO 11	2033	0	0	0	0	0	0	0	0	0	0	0	0	0
AÑO 12	2034	0	0	0	0	0	0	0	0	0	0	0	0	0
AÑO 13	2035	0	0	0	0	0	0	0	0	0	0	0	0	0



## Informe Indicativo de Demanda 2023-2043

AÑO 14	2036	0	0	0	0	0	0	0	0	0	0	0	0	0
AÑO 15	2037	0	0	0	0	0	0	0	0	0	0	0	0	0
AÑO 16	2038	0	0	0	0	0	0	0	0	0	0	0	0	0
AÑO 17	2039	0	0	0	0	0	0	0	0	0	0	0	0	0
AÑO 18	2040	0	0	0	0	0	0	0	0	0	0	0	0	0
AÑO 19	2041	0	0	0	0	0	0	0	0	0	0	0	0	0
AÑO 20	2042	0	0	0	0	0	0	0	0	0	0	0	0	0
AÑO 21	2043	0	0	0	0	0	0	0	0	0	0	0	0	0



### **1.15 Información suministrada por SUMMA EXPORT, INC. ANCLASMALL 1**

Mediante el formulario del Informe Indicativo de Demanda, Summa Export, Inc. Anclasmall 1 presentó las proyecciones de crecimiento de la demanda, consumo de energía, curvas típicas y demanda máxima, para los siguientes veintiún (21) años.

El CND en cumplimiento de lo establecido en el numeral 5.1.1.5 de las Reglas Comerciales, el CND deberá analizar la coherencia de la información suministrada, pudiendo solicitar aclaraciones, realizar observaciones y requerir justificadamente modificaciones, para establecer la base de datos de demanda a utilizar, procedió a la validación de la información suministrada a través de los siguientes pasos:

Con los datos suministrados por la empresa se realizaron las comparaciones de la información recibida a las cuales no se le encontraron inconsistencias, por lo que la proyección suministrada fue utilizada en la confección del Informe Indicativo de Demandas

En La Tabla 15 se muestran los datos suministrados para el punto de medición Summa Export, Inc. Anclasmall 1.



# Informe Indicativo de Demanda 2023-2043

**TABLA #15**  
**DATOS PARA EL INFORME INDICATIVO DE DEMANDA**  
**PROYECTOS - DATOS**  
**PUNTO DE MEDICIÓN: SUMMA EXPORT, INC. ANCLASMALL 1**  
**PERIODO: 2023-2043**

Energía (MWh)														
	Año	Ene	Feb	Mar	Abr	May	Jun	Jul	Ago	Sep	Oct	Nov	Dic	TOTAL
AÑO 1	2023	84.01	59.36	73.31	54.95	91.03	88.51	90.39	53.78	55.94	68.38	64.05	89.09	872.79
AÑO 2	2024	58.36	72.52	58.84	60.14	58.61	74.13	74.66	64.48	65.54	76.26	55.47	82.13	801.14
AÑO 3	2025	80.4	85.55	61.68	56.38	57.54	76.17	61.44	64.55	80.57	72.54	76.73	70.37	843.92
AÑO 4	2026	80.57	57.95	60.07	82.19	68.39	84.85	61.47	85.15	71.98	78.25	70.27	73.38	874.52
AÑO 5	2027	59.97	82.32	68.51	59.72	63.58	64.03	68.63	74.22	62.46	84.11	73.42	72.7	833.65
AÑO 6	2028	70.41	77.7	61.26	78.34	63.1	69.04	79.89	73.86	65.12	62.33	72.18	65.28	838.51
AÑO 7	2029	82.78	68.81	75.2	70.6	65.48	78.59	65.81	65.41	74.94	76.26	71.64	79.12	874.65
AÑO 8	2030	78.11	76.08	72.81	66.46	76.62	76.57	76.66	73.79	71.83	71.78	70.18	68.65	879.55
AÑO 9	2031	76.14	65.74	70.91	73.74	67.88	68.66	75.95	75.84	70.06	75.46	70.71	70.49	861.58
AÑO 10	2032	70.97	67.11	67.08	67.02	71.14	69.61	75.61	66.18	73.03	73.91	71.34	66.22	839.23
AÑO 11	2033	69.5	66.74	69.93	66.64	73.21	69.26	74.38	67.25	69.69	74.84	73.59	72.37	847.39
AÑO 12	2034	68.29	68.31	69.76	68.19	71.95	72.13	73.92	67.1	74.81	73.79	68.35	71.81	848.41
AÑO 13	2035	71.19	70.85	68.09	71.66	71.23	74.79	73.88	71.37	68.67	71.18	73.31	71.5	857.71
AÑO 14	2036	72.21	70.18	72.01	69.17	72.12	69.25	74.39	73.1	70.04	73.55	73.96	72.59	862.58
AÑO 15	2037	72.26	70.12	73.09	73.64	70.04	73.39	69.5	70.43	72.27	70.09	72.39	72.82	860.03
AÑO 16	2038	72.03	71.93	69.62	69.55	73.69	70.29	71.92	72.08	70.38	69.82	70.36	73.54	855.22
AÑO 17	2039	71.49	70.05	73.22	72.12	71.19	70.06	70.59	72.93	69.77	73.65	70.15	72.08	857.29
AÑO 18	2040	71.9	73.63	72.5	73.54	71.76	71.2	73.14	71.21	71.75	73.36	70.68	69.81	864.48
AÑO 19	2041	70.71	72.89	69.8	73.22	72.17	71.42	69.93	71.18	70.23	70.68	72.14	72.21	856.56
AÑO 20	2042	70.82	70.13	70.45	71.72	71.38	72.92	71.0	73.04	72.88	70.56	71.8	69.93	856.62
AÑO 21	2043	70.47	71.47	71.08	71.05	71.62	72.87	71.61	70.3	71.89	72.95	71.64	73.0	859.97

Factor de Carga														
	Año	Ene	Feb	Mar	Abr	May	Jun	Jul	Ago	Sep	Oct	Nov	Dic	PROM
AÑO 1	2023	0	0	0	0	0	0	0	0	0	0	0	0	0.0
AÑO 2	2024	0	0	0	0	0	0	0	0	0	0	0	0	0.0
AÑO 3	2025	0	0	0	0	0	0	0	0	0	0	0	0	0.0
AÑO 4	2026	0	0	0	0	0	0	0	0	0	0	0	0	0.0



# Informe Indicativo de Demanda 2023-2043

AÑO 5	2027	0	0	0	0	0	0	0	0	0	0	0	0	0.0
AÑO 6	2028	0	0	0	0	0	0	0	0	0	0	0	0	0.0
AÑO 7	2029	0	0	0	0	0	0	0	0	0	0	0	0	0.0
AÑO 8	2030	0	0	0	0	0	0	0	0	0	0	0	0	0.0
AÑO 9	2031	0	0	0	0	0	0	0	0	0	0	0	0	0.0
AÑO 10	2032	0	0	0	0	0	0	0	0	0	0	0	0	0.0
AÑO 11	2033	0	0	0	0	0	0	0	0	0	0	0	0	0.0
AÑO 12	2034	0	0	0	0	0	0	0	0	0	0	0	0	0.0
AÑO 13	2035	0	0	0	0	0	0	0	0	0	0	0	0	0.0
AÑO 14	2036	0	0	0	0	0	0	0	0	0	0	0	0	0.0
AÑO 15	2037	0	0	0	0	0	0	0	0	0	0	0	0	0.0
AÑO 16	2038	0	0	0	0	0	0	0	0	0	0	0	0	0.0
AÑO 17	2039	0	0	0	0	0	0	0	0	0	0	0	0	0.0
AÑO 18	2040	0	0	0	0	0	0	0	0	0	0	0	0	0.0
AÑO 19	2041	0	0	0	0	0	0	0	0	0	0	0	0	0.0
AÑO 20	2042	0	0	0	0	0	0	0	0	0	0	0	0	0.0
AÑO 21	2043	0	0	0	0	0	0	0	0	0	0	0	0	0.0

Potencia (MW)														
	Año	Ene	Feb	Mar	Abr	May	Jun	Jul	Ago	Sep	Oct	Nov	Dic	MAX
AÑO 1	2023	0	0	0	0	0	0	0	0	0	0	0	0	0
AÑO 2	2024	0	0	0	0	0	0	0	0	0	0	0	0	0
AÑO 3	2025	0	0	0	0	0	0	0	0	0	0	0	0	0
AÑO 4	2026	0	0	0	0	0	0	0	0	0	0	0	0	0
AÑO 5	2027	0	0	0	0	0	0	0	0	0	0	0	0	0
AÑO 6	2028	0	0	0	0	0	0	0	0	0	0	0	0	0
AÑO 7	2029	0	0	0	0	0	0	0	0	0	0	0	0	0
AÑO 8	2030	0	0	0	0	0	0	0	0	0	0	0	0	0
AÑO 9	2031	0	0	0	0	0	0	0	0	0	0	0	0	0
AÑO 10	2032	0	0	0	0	0	0	0	0	0	0	0	0	0
AÑO 11	2033	0	0	0	0	0	0	0	0	0	0	0	0	0
AÑO 12	2034	0	0	0	0	0	0	0	0	0	0	0	0	0
AÑO 13	2035	0	0	0	0	0	0	0	0	0	0	0	0	0



## Informe Indicativo de Demanda 2023-2043

AÑO 14	2036	0	0	0	0	0	0	0	0	0	0	0	0	0
AÑO 15	2037	0	0	0	0	0	0	0	0	0	0	0	0	0
AÑO 16	2038	0	0	0	0	0	0	0	0	0	0	0	0	0
AÑO 17	2039	0	0	0	0	0	0	0	0	0	0	0	0	0
AÑO 18	2040	0	0	0	0	0	0	0	0	0	0	0	0	0
AÑO 19	2041	0	0	0	0	0	0	0	0	0	0	0	0	0
AÑO 20	2042	0	0	0	0	0	0	0	0	0	0	0	0	0
AÑO 21	2043	0	0	0	0	0	0	0	0	0	0	0	0	0



### **1.16 Información suministrada por SUMMA EXPORT, INC. ANCLASMALL 2**

Mediante el formulario del Informe Indicativo de Demanda, Summa Export, Inc. Anclasmall 2 presentó las proyecciones de crecimiento de la demanda, consumo de energía, curvas típicas y demanda máxima, para los siguientes veintiún (21) años.

El CND en cumplimiento de lo establecido en el numeral 5.1.1.5 de las Reglas Comerciales, el CND deberá analizar la coherencia de la información suministrada, pudiendo solicitar aclaraciones, realizar observaciones y requerir justificadamente modificaciones, para establecer la base de datos de demanda a utilizar, procedió a la validación de la información suministrada a través de los siguientes pasos:

Con los datos suministrados por la empresa se realizaron las comparaciones de la información recibida a las cuales no se le encontraron inconsistencias, por lo que la proyección suministrada fue utilizada en la confección del Informe Indicativo de Demandas

En La Tabla 16 se muestran los datos suministrados para el punto de medición Summa Export, Inc. Anclasmall 2.





# Informe Indicativo de Demanda 2023-2043

**TABLA #16**  
**DATOS PARA EL INFORME INDICATIVO DE DEMANDA**  
**PROYECTOS - DATOS**  
**PUNTO DE MEDICIÓN: SUMMA EXPORT, INC. ANCLASMALL 2**  
**PERIODO: 2023-2043**

Energía (MWh)														
	Año	Ene	Feb	Mar	Abr	May	Jun	Jul	Ago	Sep	Oct	Nov	Dic	TOTAL
AÑO 1	2023	27.59	28.93	78.44	50.82	93.55	69.85	50.27	89.5	65.76	72.41	41.14	25.91	694.18
AÑO 2	2024	37.93	67.87	72.89	37.98	78.61	50.4	62.47	68.9	49.23	77.82	75.53	79.79	759.42
AÑO 3	2025	52.22	38.54	83.28	64.91	39.8	72.89	72.33	63.4	46.97	81.91	59.7	71.78	747.73
AÑO 4	2026	45.58	55.45	66.85	64.61	43.07	41.32	68.58	66.47	79.75	76.73	53.28	45.52	707.22
AÑO 5	2027	66.31	77.7	66.77	62.28	80.09	45.67	52.33	49.97	78.88	75.06	58.6	41.51	755.19
AÑO 6	2028	50.01	45.32	49.82	42.03	50.33	60.77	77.67	56.5	63.75	70.03	68.23	61.35	695.79
AÑO 7	2029	68.6	43.61	50.02	45.45	66.02	63.33	54.59	50.29	68.5	57.73	46.11	48.82	663.07
AÑO 8	2030	66.38	73.36	64.09	51.45	58.84	65.17	66.15	72.95	52.63	57.73	48.43	53.75	730.94
AÑO 9	2031	66.08	53.13	63.65	63.51	54.21	57.12	50.32	52.41	49.19	57.46	70.93	54.96	692.98
AÑO 10	2032	69.16	67.8	71.82	63.59	58.63	48.68	53.37	69.65	63.09	56.16	54.62	71.44	748.02
AÑO 11	2033	60.7	59.72	63.81	57.92	70.89	54.85	54.93	70.36	53.95	66.14	61.35	62.8	737.42
AÑO 12	2034	60.01	70.67	68.07	60.18	61.36	58.72	55.8	62.42	66.39	55.89	70.74	57.39	747.63
AÑO 13	2035	57.97	58.78	68.24	60.08	70.17	61.27	63.77	69.68	58.88	56.89	68.61	68.8	763.15
AÑO 14	2036	60.89	66.58	66.44	63.04	63.51	68.99	59.68	66.29	64.5	61.32	69.77	62.38	773.38
AÑO 15	2037	64.17	57.48	62.05	65.66	62.36	61.91	62.12	66.04	64.6	61.28	58.24	69.72	755.63
AÑO 16	2038	66.5	57.53	58.33	65.39	57.96	64.29	57.85	61.56	61.81	69.06	62.6	60.06	742.93
AÑO 17	2039	64.17	58.52	57.76	64.55	68.81	65.45	69.13	67.83	62.88	61.79	66.81	61.32	769.01
AÑO 18	2040	62.19	64.68	65.41	60.84	67.16	59.11	61.04	68.47	66.15	57.82	64.71	66.51	764.09
AÑO 19	2041	67.22	59.71	60.29	66.42	67.52	61.53	59.59	62.09	58.58	61.47	61.02	60.23	745.68
AÑO 20	2042	66.23	64.83	62.51	66.23	67.43	61.0	64.19	63.38	61.38	65.25	65.44	66.81	774.69
AÑO 21	2043	59.24	66.11	61.18	58.73	62.68	62.85	66.91	64.49	66.54	59.43	63.06	64.17	755.39

Factor de Carga														
	Año	Ene	Feb	Mar	Abr	May	Jun	Jul	Ago	Sep	Oct	Nov	Dic	PROM
AÑO 1	2023	0	0	0	0	0	0	0	0	0	0	0	0	0.0
AÑO 2	2024	0	0	0	0	0	0	0	0	0	0	0	0	0.0
AÑO 3	2025	0	0	0	0	0	0	0	0	0	0	0	0	0.0
AÑO 4	2026	0	0	0	0	0	0	0	0	0	0	0	0	0.0



# Informe Indicativo de Demanda 2023-2043

AÑO 5	2027	0	0	0	0	0	0	0	0	0	0	0	0	0.0
AÑO 6	2028	0	0	0	0	0	0	0	0	0	0	0	0	0.0
AÑO 7	2029	0	0	0	0	0	0	0	0	0	0	0	0	0.0
AÑO 8	2030	0	0	0	0	0	0	0	0	0	0	0	0	0.0
AÑO 9	2031	0	0	0	0	0	0	0	0	0	0	0	0	0.0
AÑO 10	2032	0	0	0	0	0	0	0	0	0	0	0	0	0.0
AÑO 11	2033	0	0	0	0	0	0	0	0	0	0	0	0	0.0
AÑO 12	2034	0	0	0	0	0	0	0	0	0	0	0	0	0.0
AÑO 13	2035	0	0	0	0	0	0	0	0	0	0	0	0	0.0
AÑO 14	2036	0	0	0	0	0	0	0	0	0	0	0	0	0.0
AÑO 15	2037	0	0	0	0	0	0	0	0	0	0	0	0	0.0
AÑO 16	2038	0	0	0	0	0	0	0	0	0	0	0	0	0.0
AÑO 17	2039	0	0	0	0	0	0	0	0	0	0	0	0	0.0
AÑO 18	2040	0	0	0	0	0	0	0	0	0	0	0	0	0.0
AÑO 19	2041	0	0	0	0	0	0	0	0	0	0	0	0	0.0
AÑO 20	2042	0	0	0	0	0	0	0	0	0	0	0	0	0.0
AÑO 21	2043	0	0	0	0	0	0	0	0	0	0	0	0	0.0

Potencia (MW)														
	Año	Ene	Feb	Mar	Abr	May	Jun	Jul	Ago	Sep	Oct	Nov	Dic	MAX
AÑO 1	2023	0	0	0	0	0	0	0	0	0	0	0	0	0
AÑO 2	2024	0	0	0	0	0	0	0	0	0	0	0	0	0
AÑO 3	2025	0	0	0	0	0	0	0	0	0	0	0	0	0
AÑO 4	2026	0	0	0	0	0	0	0	0	0	0	0	0	0
AÑO 5	2027	0	0	0	0	0	0	0	0	0	0	0	0	0
AÑO 6	2028	0	0	0	0	0	0	0	0	0	0	0	0	0
AÑO 7	2029	0	0	0	0	0	0	0	0	0	0	0	0	0
AÑO 8	2030	0	0	0	0	0	0	0	0	0	0	0	0	0
AÑO 9	2031	0	0	0	0	0	0	0	0	0	0	0	0	0
AÑO 10	2032	0	0	0	0	0	0	0	0	0	0	0	0	0
AÑO 11	2033	0	0	0	0	0	0	0	0	0	0	0	0	0
AÑO 12	2034	0	0	0	0	0	0	0	0	0	0	0	0	0
AÑO 13	2035	0	0	0	0	0	0	0	0	0	0	0	0	0



## Informe Indicativo de Demanda 2023-2043

AÑO 14	2036	0	0	0	0	0	0	0	0	0	0	0	0	0
AÑO 15	2037	0	0	0	0	0	0	0	0	0	0	0	0	0
AÑO 16	2038	0	0	0	0	0	0	0	0	0	0	0	0	0
AÑO 17	2039	0	0	0	0	0	0	0	0	0	0	0	0	0
AÑO 18	2040	0	0	0	0	0	0	0	0	0	0	0	0	0
AÑO 19	2041	0	0	0	0	0	0	0	0	0	0	0	0	0
AÑO 20	2042	0	0	0	0	0	0	0	0	0	0	0	0	0
AÑO 21	2043	0	0	0	0	0	0	0	0	0	0	0	0	0



### **1.17 Información suministrada por ARCATA COMPANY, INC.**

Mediante el formulario del Informe Indicativo de Demanda, Arcata Company, Inc. presentó las proyecciones de crecimiento de la demanda, consumo de energía, curvas típicas y demanda máxima, para los siguientes veintiún (21) años.

El CND en cumplimiento de lo establecido en el numeral 5.1.1.5 de las Reglas Comerciales, el CND deberá analizar la coherencia de la información suministrada, pudiendo solicitar aclaraciones, realizar observaciones y requerir justificadamente modificaciones, para establecer la base de datos de demanda a utilizar, procedió a la validación de la información suministrada a través de los siguientes pasos:

Con los datos suministrados por la empresa se realizaron las comparaciones de la información recibida a las cuales no se le encontraron inconsistencias, por lo que la proyección suministrada fue utilizada en la confección del Informe Indicativo de Demandas

En La Tabla 17 se muestran los datos suministrados para el punto de medición Arcata Company, Inc..



# Informe Indicativo de Demanda 2023-2043

**TABLA #17**  
**DATOS PARA EL INFORME INDICATIVO DE DEMANDA**  
**PROYECTOS - DATOS**  
**PUNTO DE MEDICIÓN: ARCATA COMPANY, INC.**  
**PERIODO: 2023-2043**

Energía (MWh)														
	Año	Ene	Feb	Mar	Abr	May	Jun	Jul	Ago	Sep	Oct	Nov	Dic	TOTAL
AÑO 1	2023	133.91	133.91	132.75	130.55	139.14	140.79	147.61	131.68	132.71	127.74	144.14	137.19	1632.12
AÑO 2	2024	137.31	135.71	139.18	130.85	138.5	134.67	145.4	135.6	139.14	141.83	145.9	134.27	1658.35
AÑO 3	2025	146.45	130.42	138.88	138.93	131.45	140.6	140.69	138.53	130.44	145.42	137.94	130.48	1650.25
AÑO 4	2026	135.33	140.31	139.5	130.96	143.37	141.57	142.37	138.26	140.32	134.35	137.41	136.63	1660.38
AÑO 5	2027	136.45	133.81	140.51	138.29	140.21	141.28	141.01	133.0	139.65	143.13	136.45	139.38	1663.15
AÑO 6	2028	136.84	139.77	141.04	135.96	142.88	136.77	138.05	136.98	136.77	134.58	134.86	142.28	1656.77
AÑO 7	2029	141.4	134.59	133.37	134.71	136.85	137.1	142.41	137.24	134.34	137.45	138.79	139.82	1648.06
AÑO 8	2030	136.23	142.2	135.63	134.82	135.02	135.76	134.68	140.92	142.13	134.38	136.88	137.2	1645.85
AÑO 9	2031	138.89	139.74	139.92	139.94	137.72	135.42	135.09	135.71	138.37	139.09	142.04	138.28	1660.21
AÑO 10	2032	139.81	141.17	135.79	134.72	135.27	140.16	137.31	138.91	140.81	139.79	140.01	138.79	1662.55
AÑO 11	2033	135.33	138.41	141.99	140.14	135.65	137.13	136.16	140.5	135.8	138.12	138.67	141.43	1659.33
AÑO 12	2034	138.22	141.44	141.08	137.16	140.29	139.76	141.51	137.45	141.13	135.79	135.66	138.92	1668.41
AÑO 13	2035	135.77	138.54	136.74	139.76	141.25	138.59	141.4	139.08	140.56	139.31	141.41	135.74	1668.14
AÑO 14	2036	136.58	138.9	140.86	138.58	141.14	137.18	140.68	135.76	137.31	139.25	137.13	138.75	1662.11
AÑO 15	2037	138.06	136.32	140.69	138.24	139.24	139.39	139.27	139.25	138.71	137.79	140.42	138.7	1666.08
AÑO 16	2038	137.23	138.75	139.28	140.43	140.59	138.78	137.83	140.33	137.03	137.91	139.71	138.9	1666.77
AÑO 17	2039	138.94	137.14	139.38	137.7	139.19	137.22	140.45	137.22	138.68	139.19	139.38	139.66	1664.15
AÑO 18	2040	138.97	140.25	139.31	139.8	137.61	140.04	137.99	140.33	140.24	139.92	137.33	137.77	1669.56
AÑO 19	2041	137.95	139.11	138.19	138.11	138.08	137.65	137.84	140.22	137.63	139.31	139.51	138.04	1661.64
AÑO 20	2042	137.79	140.28	140.27	137.86	139.16	137.88	137.97	139.91	139.74	140.06	139.7	139.12	1669.75
AÑO 21	2043	139.24	139.86	138.74	140.21	139.6	140.27	138.74	138.86	139.7	139.31	139.56	138.03	1672.11

Factor de Carga														
	Año	Ene	Feb	Mar	Abr	May	Jun	Jul	Ago	Sep	Oct	Nov	Dic	PROM
AÑO 1	2023	0	0	0	0	0	0	0	0	0	0	0	0	0.0
AÑO 2	2024	0	0	0	0	0	0	0	0	0	0	0	0	0.0
AÑO 3	2025	0	0	0	0	0	0	0	0	0	0	0	0	0.0
AÑO 4	2026	0	0	0	0	0	0	0	0	0	0	0	0	0.0



## Informe Indicativo de Demanda 2023-2043

AÑO 5	2027	0	0	0	0	0	0	0	0	0	0	0	0	0.0
AÑO 6	2028	0	0	0	0	0	0	0	0	0	0	0	0	0.0
AÑO 7	2029	0	0	0	0	0	0	0	0	0	0	0	0	0.0
AÑO 8	2030	0	0	0	0	0	0	0	0	0	0	0	0	0.0
AÑO 9	2031	0	0	0	0	0	0	0	0	0	0	0	0	0.0
AÑO 10	2032	0	0	0	0	0	0	0	0	0	0	0	0	0.0
AÑO 11	2033	0	0	0	0	0	0	0	0	0	0	0	0	0.0
AÑO 12	2034	0	0	0	0	0	0	0	0	0	0	0	0	0.0
AÑO 13	2035	0	0	0	0	0	0	0	0	0	0	0	0	0.0
AÑO 14	2036	0	0	0	0	0	0	0	0	0	0	0	0	0.0
AÑO 15	2037	0	0	0	0	0	0	0	0	0	0	0	0	0.0
AÑO 16	2038	0	0	0	0	0	0	0	0	0	0	0	0	0.0
AÑO 17	2039	0	0	0	0	0	0	0	0	0	0	0	0	0.0
AÑO 18	2040	0	0	0	0	0	0	0	0	0	0	0	0	0.0
AÑO 19	2041	0	0	0	0	0	0	0	0	0	0	0	0	0.0
AÑO 20	2042	0	0	0	0	0	0	0	0	0	0	0	0	0.0
AÑO 21	2043	0	0	0	0	0	0	0	0	0	0	0	0	0.0

Potencia (MW)														
	Año	Ene	Feb	Mar	Abr	May	Jun	Jul	Ago	Sep	Oct	Nov	Dic	MAX
AÑO 1	2023	0	0	0	0	0	0	0	0	0	0	0	0	0
AÑO 2	2024	0	0	0	0	0	0	0	0	0	0	0	0	0
AÑO 3	2025	0	0	0	0	0	0	0	0	0	0	0	0	0
AÑO 4	2026	0	0	0	0	0	0	0	0	0	0	0	0	0
AÑO 5	2027	0	0	0	0	0	0	0	0	0	0	0	0	0
AÑO 6	2028	0	0	0	0	0	0	0	0	0	0	0	0	0
AÑO 7	2029	0	0	0	0	0	0	0	0	0	0	0	0	0
AÑO 8	2030	0	0	0	0	0	0	0	0	0	0	0	0	0
AÑO 9	2031	0	0	0	0	0	0	0	0	0	0	0	0	0
AÑO 10	2032	0	0	0	0	0	0	0	0	0	0	0	0	0
AÑO 11	2033	0	0	0	0	0	0	0	0	0	0	0	0	0
AÑO 12	2034	0	0	0	0	0	0	0	0	0	0	0	0	0
AÑO 13	2035	0	0	0	0	0	0	0	0	0	0	0	0	0



## Informe Indicativo de Demanda 2023-2043

AÑO 14	2036	0	0	0	0	0	0	0	0	0	0	0	0	0
AÑO 15	2037	0	0	0	0	0	0	0	0	0	0	0	0	0
AÑO 16	2038	0	0	0	0	0	0	0	0	0	0	0	0	0
AÑO 17	2039	0	0	0	0	0	0	0	0	0	0	0	0	0
AÑO 18	2040	0	0	0	0	0	0	0	0	0	0	0	0	0
AÑO 19	2041	0	0	0	0	0	0	0	0	0	0	0	0	0
AÑO 20	2042	0	0	0	0	0	0	0	0	0	0	0	0	0
AÑO 21	2043	0	0	0	0	0	0	0	0	0	0	0	0	0



### **1.18 Información suministrada por ARCE AVÍCOLA ALIANZA #2 6142505**

Mediante el formulario del Informe Indicativo de Demanda, Arce Avícola Alianza #2 6142505 presentó las proyecciones de crecimiento de la demanda, consumo de energía, curvas típicas y demanda máxima, para los siguientes veintiún (21) años.

El CND en cumplimiento de lo establecido en el numeral 5.1.1.5 de las Reglas Comerciales, el CND deberá analizar la coherencia de la información suministrada, pudiendo solicitar aclaraciones, realizar observaciones y requerir justificadamente modificaciones, para establecer la base de datos de demanda a utilizar, procedió a la validación de la información suministrada a través de los siguientes pasos:

Con los datos suministrados por la empresa se realizaron las comparaciones de la información recibida a las cuales no se le encontraron inconsistencias, por lo que la proyección suministrada fue utilizada en la confección del Informe Indicativo de Demandas

En La Tabla 18 se muestran los datos suministrados para el punto de medición Arce Avícola Alianza #2 6142505.





# Informe Indicativo de Demanda 2023-2043

**TABLA #18**  
**DATOS PARA EL INFORME INDICATIVO DE DEMANDA**  
**PROYECTOS - DATOS**  
**PUNTO DE MEDICIÓN: ARCE AVÍCOLA ALIANZA #2 6142505**  
**PERIODO: 2023-2043**

Energía (MWh)														
	Año	Ene	Feb	Mar	Abr	May	Jun	Jul	Ago	Sep	Oct	Nov	Dic	TOTAL
AÑO 1	2023	28.33	29.0	23.04	21.22	41.14	22.62	23.23	23.26	22.52	23.26	22.51	23.26	303.4
AÑO 2	2024	28.33	29.0	23.04	21.22	41.14	22.62	23.23	23.26	22.52	23.26	22.51	23.26	303.4
AÑO 3	2025	28.33	29.0	23.04	21.22	41.14	22.62	23.23	23.26	22.52	23.26	22.51	23.26	303.4
AÑO 4	2026	28.33	29.0	23.04	21.22	41.14	22.62	23.23	23.26	22.52	23.26	22.51	23.26	303.4
AÑO 5	2027	28.33	29.0	23.04	21.22	41.14	22.62	23.23	23.26	22.52	23.26	22.51	23.26	303.4
AÑO 6	2028	28.33	29.0	23.04	21.22	41.14	22.62	23.23	23.26	22.52	23.26	22.51	23.26	303.4
AÑO 7	2029	28.33	29.0	23.04	21.22	41.14	22.62	23.23	23.26	22.52	23.26	22.51	23.26	303.4
AÑO 8	2030	28.33	29.0	23.04	21.22	41.14	22.62	23.23	23.26	22.52	23.26	22.51	23.26	303.4
AÑO 9	2031	28.33	29.0	23.04	21.22	41.14	22.62	23.23	23.26	22.52	23.26	22.51	23.26	303.4
AÑO 10	2032	28.33	29.0	23.04	21.22	41.14	22.62	23.23	23.26	22.52	23.26	22.51	23.26	303.4
AÑO 11	2033	28.33	29.0	23.04	21.22	41.14	22.62	23.23	23.26	22.52	23.26	22.51	23.26	303.4
AÑO 12	2034	28.33	29.0	23.04	21.22	41.14	22.62	23.23	23.26	22.52	23.26	22.51	23.26	303.4
AÑO 13	2035	28.33	29.0	23.04	21.22	41.14	22.62	23.23	23.26	22.52	23.26	22.51	23.26	303.4
AÑO 14	2036	28.33	29.0	23.04	21.22	41.14	22.62	23.23	23.26	22.52	23.26	22.51	23.26	303.4
AÑO 15	2037	28.33	29.0	23.04	21.22	41.14	22.62	23.23	23.26	22.52	23.26	22.51	23.26	303.4
AÑO 16	2038	28.33	29.0	23.04	21.22	41.14	22.62	23.23	23.26	22.52	23.26	22.51	23.26	303.4
AÑO 17	2039	28.33	29.0	23.04	21.22	41.14	22.62	23.23	23.26	22.52	23.26	22.51	23.26	303.4
AÑO 18	2040	28.33	29.0	23.04	21.22	41.14	22.62	23.23	23.26	22.52	23.26	22.51	23.26	303.4
AÑO 19	2041	28.33	29.0	23.04	21.22	41.14	22.62	23.23	23.26	22.52	23.26	22.51	23.26	303.4
AÑO 20	2042	28.33	29.0	23.04	21.22	41.14	22.62	23.23	23.26	22.52	23.26	22.51	23.26	303.4
AÑO 21	2043	28.33	29.0	23.04	21.22	41.14	22.62	23.23	23.26	22.52	23.26	22.51	23.26	303.4

Factor de Carga														
	Año	Ene	Feb	Mar	Abr	May	Jun	Jul	Ago	Sep	Oct	Nov	Dic	PROM
AÑO 1	2023	0	0	0	0	0	0	0	0	0	0	0	0	0.0
AÑO 2	2024	0	0	0	0	0	0	0	0	0	0	0	0	0.0
AÑO 3	2025	0	0	0	0	0	0	0	0	0	0	0	0	0.0
AÑO 4	2026	0	0	0	0	0	0	0	0	0	0	0	0	0.0



# Informe Indicativo de Demanda 2023-2043

AÑO 5	2027	0	0	0	0	0	0	0	0	0	0	0	0	0.0
AÑO 6	2028	0	0	0	0	0	0	0	0	0	0	0	0	0.0
AÑO 7	2029	0	0	0	0	0	0	0	0	0	0	0	0	0.0
AÑO 8	2030	0	0	0	0	0	0	0	0	0	0	0	0	0.0
AÑO 9	2031	0	0	0	0	0	0	0	0	0	0	0	0	0.0
AÑO 10	2032	0	0	0	0	0	0	0	0	0	0	0	0	0.0
AÑO 11	2033	0	0	0	0	0	0	0	0	0	0	0	0	0.0
AÑO 12	2034	0	0	0	0	0	0	0	0	0	0	0	0	0.0
AÑO 13	2035	0	0	0	0	0	0	0	0	0	0	0	0	0.0
AÑO 14	2036	0	0	0	0	0	0	0	0	0	0	0	0	0.0
AÑO 15	2037	0	0	0	0	0	0	0	0	0	0	0	0	0.0
AÑO 16	2038	0	0	0	0	0	0	0	0	0	0	0	0	0.0
AÑO 17	2039	0	0	0	0	0	0	0	0	0	0	0	0	0.0
AÑO 18	2040	0	0	0	0	0	0	0	0	0	0	0	0	0.0
AÑO 19	2041	0	0	0	0	0	0	0	0	0	0	0	0	0.0
AÑO 20	2042	0	0	0	0	0	0	0	0	0	0	0	0	0.0
AÑO 21	2043	0	0	0	0	0	0	0	0	0	0	0	0	0.0

Potencia (MW)														
	Año	Ene	Feb	Mar	Abr	May	Jun	Jul	Ago	Sep	Oct	Nov	Dic	MAX
AÑO 1	2023	0	0	0	0	0	0	0	0	0	0	0	0	0
AÑO 2	2024	0	0	0	0	0	0	0	0	0	0	0	0	0
AÑO 3	2025	0	0	0	0	0	0	0	0	0	0	0	0	0
AÑO 4	2026	0	0	0	0	0	0	0	0	0	0	0	0	0
AÑO 5	2027	0	0	0	0	0	0	0	0	0	0	0	0	0
AÑO 6	2028	0	0	0	0	0	0	0	0	0	0	0	0	0
AÑO 7	2029	0	0	0	0	0	0	0	0	0	0	0	0	0
AÑO 8	2030	0	0	0	0	0	0	0	0	0	0	0	0	0
AÑO 9	2031	0	0	0	0	0	0	0	0	0	0	0	0	0
AÑO 10	2032	0	0	0	0	0	0	0	0	0	0	0	0	0
AÑO 11	2033	0	0	0	0	0	0	0	0	0	0	0	0	0
AÑO 12	2034	0	0	0	0	0	0	0	0	0	0	0	0	0
AÑO 13	2035	0	0	0	0	0	0	0	0	0	0	0	0	0



## Informe Indicativo de Demanda 2023-2043

AÑO 14	2036	0	0	0	0	0	0	0	0	0	0	0	0	0
AÑO 15	2037	0	0	0	0	0	0	0	0	0	0	0	0	0
AÑO 16	2038	0	0	0	0	0	0	0	0	0	0	0	0	0
AÑO 17	2039	0	0	0	0	0	0	0	0	0	0	0	0	0
AÑO 18	2040	0	0	0	0	0	0	0	0	0	0	0	0	0
AÑO 19	2041	0	0	0	0	0	0	0	0	0	0	0	0	0
AÑO 20	2042	0	0	0	0	0	0	0	0	0	0	0	0	0
AÑO 21	2043	0	0	0	0	0	0	0	0	0	0	0	0	0



### **1.19 Información suministrada por ARCE AVÍCOLA, S.A.**

Mediante el formulario del Informe Indicativo de Demanda, Arce Avícola, S.A. presentó las proyecciones de crecimiento de la demanda, consumo de energía, curvas típicas y demanda máxima, para los siguientes veintiún (21) años.

El CND en cumplimiento de lo establecido en el numeral 5.1.1.5 de las Reglas Comerciales, el CND deberá analizar la coherencia de la información suministrada, pudiendo solicitar aclaraciones, realizar observaciones y requerir justificadamente modificaciones, para establecer la base de datos de demanda a utilizar, procedió a la validación de la información suministrada a través de los siguientes pasos:

Con los datos suministrados por la empresa se realizaron las comparaciones de la información recibida a las cuales no se le encontraron inconsistencias, por lo que la proyección suministrada fue utilizada en la confección del Informe Indicativo de Demandas

En La Tabla 19 se muestran los datos suministrados para el punto de medición Arce Avícola, S.A..



# Informe Indicativo de Demanda 2023-2043

**TABLA #19**  
**DATOS PARA EL INFORME INDICATIVO DE DEMANDA**  
**PROYECTOS - DATOS**  
**PUNTO DE MEDICIÓN: ARCE AVÍCOLA, S.A.**  
**PERIODO: 2023-2043**

Energía (MWh)														
	Año	Ene	Feb	Mar	Abr	May	Jun	Jul	Ago	Sep	Oct	Nov	Dic	TOTAL
AÑO 1	2023	334.75	285.24	303.53	279.62	286.08	305.96	316.14	316.14	305.94	316.14	305.94	316.14	3671.62
AÑO 2	2024	334.75	285.24	303.53	279.62	286.08	305.96	316.14	316.14	305.94	316.14	305.94	316.14	3671.62
AÑO 3	2025	334.75	285.24	303.53	279.62	286.08	305.96	316.14	316.14	305.94	316.14	305.94	316.14	3671.62
AÑO 4	2026	334.75	285.24	303.53	279.62	286.08	305.96	316.14	316.14	305.94	316.14	305.94	316.14	3671.62
AÑO 5	2027	334.75	285.24	303.53	279.62	286.08	305.96	316.14	316.14	305.94	316.14	305.94	316.14	3671.62
AÑO 6	2028	334.75	285.24	303.53	279.62	286.08	305.96	316.14	316.14	305.94	316.14	305.94	316.14	3671.62
AÑO 7	2029	334.75	285.24	303.53	279.62	286.08	305.96	316.14	316.14	305.94	316.14	305.94	316.14	3671.62
AÑO 8	2030	334.75	285.24	303.53	279.62	286.08	305.96	316.14	316.14	305.94	316.14	305.94	316.14	3671.62
AÑO 9	2031	334.75	285.24	303.53	279.62	286.08	305.96	316.14	316.14	305.94	316.14	305.94	316.14	3671.62
AÑO 10	2032	334.75	285.24	303.53	279.62	286.08	305.96	316.14	316.14	305.94	316.14	305.94	316.14	3671.62
AÑO 11	2033	334.75	285.24	303.53	279.62	286.08	305.96	316.14	316.14	305.94	316.14	305.94	316.14	3671.62
AÑO 12	2034	334.75	285.24	303.53	279.62	286.08	305.96	316.14	316.14	305.94	316.14	305.94	316.14	3671.62
AÑO 13	2035	334.75	285.24	303.53	279.62	286.08	305.96	316.14	316.14	305.94	316.14	305.94	316.14	3671.62
AÑO 14	2036	334.75	285.24	303.53	279.62	286.08	305.96	316.14	316.14	305.94	316.14	305.94	316.14	3671.62
AÑO 15	2037	334.75	285.24	303.53	279.62	286.08	305.96	316.14	316.14	305.94	316.14	305.94	316.14	3671.62
AÑO 16	2038	334.75	285.24	303.53	279.62	286.08	305.96	316.14	316.14	305.94	316.14	305.94	316.14	3671.62
AÑO 17	2039	334.75	285.24	303.53	279.62	286.08	305.96	316.14	316.14	305.94	316.14	305.94	316.14	3671.62
AÑO 18	2040	334.75	285.24	303.53	279.62	286.08	305.96	316.14	316.14	305.94	316.14	305.94	316.14	3671.62
AÑO 19	2041	334.75	285.24	303.53	279.62	286.08	305.96	316.14	316.14	305.94	316.14	305.94	316.14	3671.62
AÑO 20	2042	334.75	285.24	303.53	279.62	286.08	305.96	316.14	316.14	305.94	316.14	305.94	316.14	3671.62
AÑO 21	2043	334.75	285.24	303.53	279.62	286.08	305.96	316.14	316.14	305.94	316.14	305.94	316.14	3671.62

Factor de Carga														
	Año	Ene	Feb	Mar	Abr	May	Jun	Jul	Ago	Sep	Oct	Nov	Dic	PROM
AÑO 1	2023	0	0	0	0	0	0	0	0	0	0	0	0	0.0
AÑO 2	2024	0	0	0	0	0	0	0	0	0	0	0	0	0.0
AÑO 3	2025	0	0	0	0	0	0	0	0	0	0	0	0	0.0
AÑO 4	2026	0	0	0	0	0	0	0	0	0	0	0	0	0.0



## Informe Indicativo de Demanda 2023-2043

AÑO 5	2027	0	0	0	0	0	0	0	0	0	0	0	0	0.0
AÑO 6	2028	0	0	0	0	0	0	0	0	0	0	0	0	0.0
AÑO 7	2029	0	0	0	0	0	0	0	0	0	0	0	0	0.0
AÑO 8	2030	0	0	0	0	0	0	0	0	0	0	0	0	0.0
AÑO 9	2031	0	0	0	0	0	0	0	0	0	0	0	0	0.0
AÑO 10	2032	0	0	0	0	0	0	0	0	0	0	0	0	0.0
AÑO 11	2033	0	0	0	0	0	0	0	0	0	0	0	0	0.0
AÑO 12	2034	0	0	0	0	0	0	0	0	0	0	0	0	0.0
AÑO 13	2035	0	0	0	0	0	0	0	0	0	0	0	0	0.0
AÑO 14	2036	0	0	0	0	0	0	0	0	0	0	0	0	0.0
AÑO 15	2037	0	0	0	0	0	0	0	0	0	0	0	0	0.0
AÑO 16	2038	0	0	0	0	0	0	0	0	0	0	0	0	0.0
AÑO 17	2039	0	0	0	0	0	0	0	0	0	0	0	0	0.0
AÑO 18	2040	0	0	0	0	0	0	0	0	0	0	0	0	0.0
AÑO 19	2041	0	0	0	0	0	0	0	0	0	0	0	0	0.0
AÑO 20	2042	0	0	0	0	0	0	0	0	0	0	0	0	0.0
AÑO 21	2043	0	0	0	0	0	0	0	0	0	0	0	0	0.0

Potencia (MW)														
	Año	Ene	Feb	Mar	Abr	May	Jun	Jul	Ago	Sep	Oct	Nov	Dic	MAX
AÑO 1	2023	0	0	0	0	0	0	0	0	0	0	0	0	0
AÑO 2	2024	0	0	0	0	0	0	0	0	0	0	0	0	0
AÑO 3	2025	0	0	0	0	0	0	0	0	0	0	0	0	0
AÑO 4	2026	0	0	0	0	0	0	0	0	0	0	0	0	0
AÑO 5	2027	0	0	0	0	0	0	0	0	0	0	0	0	0
AÑO 6	2028	0	0	0	0	0	0	0	0	0	0	0	0	0
AÑO 7	2029	0	0	0	0	0	0	0	0	0	0	0	0	0
AÑO 8	2030	0	0	0	0	0	0	0	0	0	0	0	0	0
AÑO 9	2031	0	0	0	0	0	0	0	0	0	0	0	0	0
AÑO 10	2032	0	0	0	0	0	0	0	0	0	0	0	0	0
AÑO 11	2033	0	0	0	0	0	0	0	0	0	0	0	0	0
AÑO 12	2034	0	0	0	0	0	0	0	0	0	0	0	0	0
AÑO 13	2035	0	0	0	0	0	0	0	0	0	0	0	0	0



## Informe Indicativo de Demanda 2023-2043

AÑO 14	2036	0	0	0	0	0	0	0	0	0	0	0	0	0
AÑO 15	2037	0	0	0	0	0	0	0	0	0	0	0	0	0
AÑO 16	2038	0	0	0	0	0	0	0	0	0	0	0	0	0
AÑO 17	2039	0	0	0	0	0	0	0	0	0	0	0	0	0
AÑO 18	2040	0	0	0	0	0	0	0	0	0	0	0	0	0
AÑO 19	2041	0	0	0	0	0	0	0	0	0	0	0	0	0
AÑO 20	2042	0	0	0	0	0	0	0	0	0	0	0	0	0
AÑO 21	2043	0	0	0	0	0	0	0	0	0	0	0	0	0



### **1.20 Información suministrada por ARCE AVÍCOLA LA MESA DE SAN MARTÍN 878592**

Mediante el formulario del Informe Indicativo de Demanda, Arce Avícola La Mesa De San Martín 878592 presentó las proyecciones de crecimiento de la demanda, consumo de energía, curvas típicas y demanda máxima, para los siguientes veintiún (21) años.

El CND en cumplimiento de lo establecido en el numeral 5.1.1.5 de las Reglas Comerciales, el CND deberá analizar la coherencia de la información suministrada, pudiendo solicitar aclaraciones, realizar observaciones y requerir justificadamente modificaciones, para establecer la base de datos de demanda a utilizar, procedió a la validación de la información suministrada a través de los siguientes pasos:

Con los datos suministrados por la empresa se realizaron las comparaciones de la información recibida a las cuales no se le encontraron inconsistencias, por lo que la proyección suministrada fue utilizada en la confección del Informe Indicativo de Demandas

En La Tabla 20 se muestran los datos suministrados para el punto de medición Arce Avícola La Mesa De San Martín 878592.





# Informe Indicativo de Demanda 2023-2043

TABLA #20

DATOS PARA EL INFORME INDICATIVO DE DEMANDA

PROYECTOS - DATOS

PUNTO DE MEDICIÓN: ARCE AVÍCOLA LA MESA DE SAN MARTÍN 878592

PERIODO: 2023-2043

Energía (MWh)														
	Año	Ene	Feb	Mar	Abr	May	Jun	Jul	Ago	Sep	Oct	Nov	Dic	TOTAL
AÑO 1	2023	47.6	47.82	44.49	45.26	47.5	65.39	67.62	67.62	65.44	67.62	65.44	67.62	699.41
AÑO 2	2024	47.6	47.82	44.49	45.26	47.5	65.39	67.62	67.62	65.44	67.62	65.44	67.62	699.41
AÑO 3	2025	47.6	47.82	44.49	45.26	47.5	65.39	67.62	67.62	65.44	67.62	65.44	67.62	699.41
AÑO 4	2026	47.6	47.82	44.49	45.26	47.5	65.39	67.62	67.62	65.44	67.62	65.44	67.62	699.41
AÑO 5	2027	47.6	47.82	44.49	45.26	47.5	65.39	67.62	67.62	65.44	67.62	65.44	67.62	699.41
AÑO 6	2028	47.6	47.82	44.49	45.26	47.5	65.39	67.62	67.62	65.44	67.62	65.44	67.62	699.41
AÑO 7	2029	47.6	47.82	44.49	45.26	47.5	65.39	67.62	67.62	65.44	67.62	65.44	67.62	699.41
AÑO 8	2030	47.6	47.82	44.49	45.26	47.5	65.39	67.62	67.62	65.44	67.62	65.44	67.62	699.41
AÑO 9	2031	47.6	47.82	44.49	45.26	47.5	65.39	67.62	67.62	65.44	67.62	65.44	67.62	699.41
AÑO 10	2032	47.6	47.82	44.49	45.26	47.5	65.39	67.62	67.62	65.44	67.62	65.44	67.62	699.41
AÑO 11	2033	47.6	47.82	44.49	45.26	47.5	65.39	67.62	67.62	65.44	67.62	65.44	67.62	699.41
AÑO 12	2034	47.6	47.82	44.49	45.26	47.5	65.39	67.62	67.62	65.44	67.62	65.44	67.62	699.41
AÑO 13	2035	47.6	47.82	44.49	45.26	47.5	65.39	67.62	67.62	65.44	67.62	65.44	67.62	699.41
AÑO 14	2036	47.6	47.82	44.49	45.26	47.5	65.39	67.62	67.62	65.44	67.62	65.44	67.62	699.41
AÑO 15	2037	47.6	47.82	44.49	45.26	47.5	65.39	67.62	67.62	65.44	67.62	65.44	67.62	699.41
AÑO 16	2038	47.6	47.82	44.49	45.26	47.5	65.39	67.62	67.62	65.44	67.62	65.44	67.62	699.41
AÑO 17	2039	47.6	47.82	44.49	45.26	47.5	65.39	67.62	67.62	65.44	67.62	65.44	67.62	699.41
AÑO 18	2040	47.6	47.82	44.49	45.26	47.5	65.39	67.62	67.62	65.44	67.62	65.44	67.62	699.41
AÑO 19	2041	47.6	47.82	44.49	45.26	47.5	65.39	67.62	67.62	65.44	67.62	65.44	67.62	699.41
AÑO 20	2042	47.6	47.82	44.49	45.26	47.5	65.39	67.62	67.62	65.44	67.62	65.44	67.62	699.41
AÑO 21	2043	47.6	47.82	44.49	45.26	47.5	65.39	67.62	67.62	65.44	67.62	65.44	67.62	699.41

Factor de Carga														
	Año	Ene	Feb	Mar	Abr	May	Jun	Jul	Ago	Sep	Oct	Nov	Dic	PROM
AÑO 1	2023	0	0	0	0	0	0	0	0	0	0	0	0	0.0
AÑO 2	2024	0	0	0	0	0	0	0	0	0	0	0	0	0.0
AÑO 3	2025	0	0	0	0	0	0	0	0	0	0	0	0	0.0
AÑO 4	2026	0	0	0	0	0	0	0	0	0	0	0	0	0.0



# Informe Indicativo de Demanda 2023-2043

AÑO 5	2027	0	0	0	0	0	0	0	0	0	0	0	0	0.0
AÑO 6	2028	0	0	0	0	0	0	0	0	0	0	0	0	0.0
AÑO 7	2029	0	0	0	0	0	0	0	0	0	0	0	0	0.0
AÑO 8	2030	0	0	0	0	0	0	0	0	0	0	0	0	0.0
AÑO 9	2031	0	0	0	0	0	0	0	0	0	0	0	0	0.0
AÑO 10	2032	0	0	0	0	0	0	0	0	0	0	0	0	0.0
AÑO 11	2033	0	0	0	0	0	0	0	0	0	0	0	0	0.0
AÑO 12	2034	0	0	0	0	0	0	0	0	0	0	0	0	0.0
AÑO 13	2035	0	0	0	0	0	0	0	0	0	0	0	0	0.0
AÑO 14	2036	0	0	0	0	0	0	0	0	0	0	0	0	0.0
AÑO 15	2037	0	0	0	0	0	0	0	0	0	0	0	0	0.0
AÑO 16	2038	0	0	0	0	0	0	0	0	0	0	0	0	0.0
AÑO 17	2039	0	0	0	0	0	0	0	0	0	0	0	0	0.0
AÑO 18	2040	0	0	0	0	0	0	0	0	0	0	0	0	0.0
AÑO 19	2041	0	0	0	0	0	0	0	0	0	0	0	0	0.0
AÑO 20	2042	0	0	0	0	0	0	0	0	0	0	0	0	0.0
AÑO 21	2043	0	0	0	0	0	0	0	0	0	0	0	0	0.0

Potencia (MW)														
	Año	Ene	Feb	Mar	Abr	May	Jun	Jul	Ago	Sep	Oct	Nov	Dic	MAX
AÑO 1	2023	0	0	0	0	0	0	0	0	0	0	0	0	0
AÑO 2	2024	0	0	0	0	0	0	0	0	0	0	0	0	0
AÑO 3	2025	0	0	0	0	0	0	0	0	0	0	0	0	0
AÑO 4	2026	0	0	0	0	0	0	0	0	0	0	0	0	0
AÑO 5	2027	0	0	0	0	0	0	0	0	0	0	0	0	0
AÑO 6	2028	0	0	0	0	0	0	0	0	0	0	0	0	0
AÑO 7	2029	0	0	0	0	0	0	0	0	0	0	0	0	0
AÑO 8	2030	0	0	0	0	0	0	0	0	0	0	0	0	0
AÑO 9	2031	0	0	0	0	0	0	0	0	0	0	0	0	0
AÑO 10	2032	0	0	0	0	0	0	0	0	0	0	0	0	0
AÑO 11	2033	0	0	0	0	0	0	0	0	0	0	0	0	0
AÑO 12	2034	0	0	0	0	0	0	0	0	0	0	0	0	0
AÑO 13	2035	0	0	0	0	0	0	0	0	0	0	0	0	0



## Informe Indicativo de Demanda 2023-2043

AÑO 14	2036	0	0	0	0	0	0	0	0	0	0	0	0	0
AÑO 15	2037	0	0	0	0	0	0	0	0	0	0	0	0	0
AÑO 16	2038	0	0	0	0	0	0	0	0	0	0	0	0	0
AÑO 17	2039	0	0	0	0	0	0	0	0	0	0	0	0	0
AÑO 18	2040	0	0	0	0	0	0	0	0	0	0	0	0	0
AÑO 19	2041	0	0	0	0	0	0	0	0	0	0	0	0	0
AÑO 20	2042	0	0	0	0	0	0	0	0	0	0	0	0	0
AÑO 21	2043	0	0	0	0	0	0	0	0	0	0	0	0	0



### **1.21 Información suministrada por ARCE AVÍCOLA FINCA NEVADAS 726760**

Mediante el formulario del Informe Indicativo de Demanda, Arce Avícola Finca Nevadas 726760 presentó las proyecciones de crecimiento de la demanda, consumo de energía, curvas típicas y demanda máxima, para los siguientes veintiún (21) años.

El CND en cumplimiento de lo establecido en el numeral 5.1.1.5 de las Reglas Comerciales, el CND deberá analizar la coherencia de la información suministrada, pudiendo solicitar aclaraciones, realizar observaciones y requerir justificadamente modificaciones, para establecer la base de datos de demanda a utilizar, procedió a la validación de la información suministrada a través de los siguientes pasos:

Con los datos suministrados por la empresa se realizaron las comparaciones de la información recibida a las cuales no se le encontraron inconsistencias, por lo que la proyección suministrada fue utilizada en la confección del Informe Indicativo de Demandas

En La Tabla 21 se muestran los datos suministrados para el punto de medición Arce Avícola Finca Nevadas 726760.



# Informe Indicativo de Demanda 2023-2043

TABLA #21

DATOS PARA EL INFORME INDICATIVO DE DEMANDA

PROYECTOS - DATOS

PUNTO DE MEDICIÓN: ARCE AVÍCOLA FINCA NEVADAS 726760

PERIODO: 2023-2043

Energía (MWh)														
	Año	Ene	Feb	Mar	Abr	May	Jun	Jul	Ago	Sep	Oct	Nov	Dic	TOTAL
AÑO 1	2023	102.14	122.04	68.31	150.46	38.3	66.26	68.4	68.37	66.17	68.38	66.17	68.38	953.38
AÑO 2	2024	102.14	122.04	68.31	150.46	38.3	66.26	68.4	68.37	66.17	68.38	66.17	68.38	953.38
AÑO 3	2025	102.14	122.04	68.31	150.46	38.3	66.26	68.4	68.37	66.17	68.38	66.17	68.38	953.38
AÑO 4	2026	102.14	122.04	68.31	150.46	38.3	66.26	68.4	68.37	66.17	68.38	66.17	68.38	953.38
AÑO 5	2027	102.14	122.04	68.31	150.46	38.3	66.26	68.4	68.37	66.17	68.38	66.17	68.38	953.38
AÑO 6	2028	102.14	122.04	68.31	150.46	38.3	66.26	68.4	68.37	66.17	68.38	66.17	68.38	953.38
AÑO 7	2029	102.14	122.04	68.31	150.46	38.3	66.26	68.4	68.37	66.17	68.38	66.17	68.38	953.38
AÑO 8	2030	102.14	122.04	68.31	150.46	38.3	66.26	68.4	68.37	66.17	68.38	66.17	68.38	953.38
AÑO 9	2031	102.14	122.04	68.31	150.46	38.3	66.26	68.4	68.37	66.17	68.38	66.17	68.38	953.38
AÑO 10	2032	102.14	122.04	68.31	150.46	38.3	66.26	68.4	68.37	66.17	68.38	66.17	68.38	953.38
AÑO 11	2033	102.14	122.04	68.31	150.46	38.3	66.26	68.4	68.37	66.17	68.38	66.17	68.38	953.38
AÑO 12	2034	102.14	122.04	68.31	150.46	38.3	66.26	68.4	68.37	66.17	68.38	66.17	68.38	953.38
AÑO 13	2035	102.14	122.04	68.31	150.46	38.3	66.26	68.4	68.37	66.17	68.38	66.17	68.38	953.38
AÑO 14	2036	102.14	122.04	68.31	150.46	38.3	66.26	68.4	68.37	66.17	68.38	66.17	68.38	953.38
AÑO 15	2037	102.14	122.04	68.31	150.46	38.3	66.26	68.4	68.37	66.17	68.38	66.17	68.38	953.38
AÑO 16	2038	102.14	122.04	68.31	150.46	38.3	66.26	68.4	68.37	66.17	68.38	66.17	68.38	953.38
AÑO 17	2039	102.14	122.04	68.31	150.46	38.3	66.26	68.4	68.37	66.17	68.38	66.17	68.38	953.38
AÑO 18	2040	102.14	122.04	68.31	150.46	38.3	66.26	68.4	68.37	66.17	68.38	66.17	68.38	953.38
AÑO 19	2041	102.14	122.04	68.31	150.46	38.3	66.26	68.4	68.37	66.17	68.38	66.17	68.38	953.38
AÑO 20	2042	102.14	122.04	68.31	150.46	38.3	66.26	68.4	68.37	66.17	68.38	66.17	68.38	953.38
AÑO 21	2043	102.14	122.04	68.31	150.46	38.3	66.26	68.4	68.37	66.17	68.38	66.17	68.38	953.38

Factor de Carga														
	Año	Ene	Feb	Mar	Abr	May	Jun	Jul	Ago	Sep	Oct	Nov	Dic	PROM
AÑO 1	2023	0	0	0	0	0	0	0	0	0	0	0	0	0.0
AÑO 2	2024	0	0	0	0	0	0	0	0	0	0	0	0	0.0
AÑO 3	2025	0	0	0	0	0	0	0	0	0	0	0	0	0.0
AÑO 4	2026	0	0	0	0	0	0	0	0	0	0	0	0	0.0



## Informe Indicativo de Demanda 2023-2043

AÑO 5	2027	0	0	0	0	0	0	0	0	0	0	0	0	0.0
AÑO 6	2028	0	0	0	0	0	0	0	0	0	0	0	0	0.0
AÑO 7	2029	0	0	0	0	0	0	0	0	0	0	0	0	0.0
AÑO 8	2030	0	0	0	0	0	0	0	0	0	0	0	0	0.0
AÑO 9	2031	0	0	0	0	0	0	0	0	0	0	0	0	0.0
AÑO 10	2032	0	0	0	0	0	0	0	0	0	0	0	0	0.0
AÑO 11	2033	0	0	0	0	0	0	0	0	0	0	0	0	0.0
AÑO 12	2034	0	0	0	0	0	0	0	0	0	0	0	0	0.0
AÑO 13	2035	0	0	0	0	0	0	0	0	0	0	0	0	0.0
AÑO 14	2036	0	0	0	0	0	0	0	0	0	0	0	0	0.0
AÑO 15	2037	0	0	0	0	0	0	0	0	0	0	0	0	0.0
AÑO 16	2038	0	0	0	0	0	0	0	0	0	0	0	0	0.0
AÑO 17	2039	0	0	0	0	0	0	0	0	0	0	0	0	0.0
AÑO 18	2040	0	0	0	0	0	0	0	0	0	0	0	0	0.0
AÑO 19	2041	0	0	0	0	0	0	0	0	0	0	0	0	0.0
AÑO 20	2042	0	0	0	0	0	0	0	0	0	0	0	0	0.0
AÑO 21	2043	0	0	0	0	0	0	0	0	0	0	0	0	0.0

Potencia (MW)														
	Año	Ene	Feb	Mar	Abr	May	Jun	Jul	Ago	Sep	Oct	Nov	Dic	MAX
AÑO 1	2023	0	0	0	0	0	0	0	0	0	0	0	0	0
AÑO 2	2024	0	0	0	0	0	0	0	0	0	0	0	0	0
AÑO 3	2025	0	0	0	0	0	0	0	0	0	0	0	0	0
AÑO 4	2026	0	0	0	0	0	0	0	0	0	0	0	0	0
AÑO 5	2027	0	0	0	0	0	0	0	0	0	0	0	0	0
AÑO 6	2028	0	0	0	0	0	0	0	0	0	0	0	0	0
AÑO 7	2029	0	0	0	0	0	0	0	0	0	0	0	0	0
AÑO 8	2030	0	0	0	0	0	0	0	0	0	0	0	0	0
AÑO 9	2031	0	0	0	0	0	0	0	0	0	0	0	0	0
AÑO 10	2032	0	0	0	0	0	0	0	0	0	0	0	0	0
AÑO 11	2033	0	0	0	0	0	0	0	0	0	0	0	0	0
AÑO 12	2034	0	0	0	0	0	0	0	0	0	0	0	0	0
AÑO 13	2035	0	0	0	0	0	0	0	0	0	0	0	0	0



## Informe Indicativo de Demanda 2023-2043

AÑO 14	2036	0	0	0	0	0	0	0	0	0	0	0	0	0
AÑO 15	2037	0	0	0	0	0	0	0	0	0	0	0	0	0
AÑO 16	2038	0	0	0	0	0	0	0	0	0	0	0	0	0
AÑO 17	2039	0	0	0	0	0	0	0	0	0	0	0	0	0
AÑO 18	2040	0	0	0	0	0	0	0	0	0	0	0	0	0
AÑO 19	2041	0	0	0	0	0	0	0	0	0	0	0	0	0
AÑO 20	2042	0	0	0	0	0	0	0	0	0	0	0	0	0
AÑO 21	2043	0	0	0	0	0	0	0	0	0	0	0	0	0



### **1.22 Información suministrada por ARCE AVÍCOLA FINCA PERÚ 705133**

Mediante el formulario del Informe Indicativo de Demanda, Arce Avícola Finca Perú 705133 presentó las proyecciones de crecimiento de la demanda, consumo de energía, curvas típicas y demanda máxima, para los siguientes veintiún (21) años.

El CND en cumplimiento de lo establecido en el numeral 5.1.1.5 de las Reglas Comerciales, el CND deberá analizar la coherencia de la información suministrada, pudiendo solicitar aclaraciones, realizar observaciones y requerir justificadamente modificaciones, para establecer la base de datos de demanda a utilizar, procedió a la validación de la información suministrada a través de los siguientes pasos:

Con los datos suministrados por la empresa se realizaron las comparaciones de la información recibida a las cuales no se le encontraron inconsistencias, por lo que la proyección suministrada fue utilizada en la confección del Informe Indicativo de Demandas

En La Tabla 22 se muestran los datos suministrados para el punto de medición Arce Avícola Finca Perú 705133.





# Informe Indicativo de Demanda 2023-2043

**TABLA #22**  
**DATOS PARA EL INFORME INDICATIVO DE DEMANDA**  
**PROYECTOS - DATOS**  
**PUNTO DE MEDICIÓN: ARCE AVÍCOLA FINCA PERÚ 705133**  
**PERIODO: 2023-2043**

Energía (MWh)														
	Año	Ene	Feb	Mar	Abr	May	Jun	Jul	Ago	Sep	Oct	Nov	Dic	TOTAL
AÑO 1	2023	25.27	24.3	26.88	25.12	27.88	28.87	29.84	29.84	28.87	29.84	28.87	29.84	335.41
AÑO 2	2024	25.27	24.3	26.88	25.12	27.88	28.87	29.84	29.84	28.87	29.84	28.87	29.84	335.41
AÑO 3	2025	25.27	24.3	26.88	25.12	27.88	28.87	29.84	29.84	28.87	29.84	28.87	29.84	335.41
AÑO 4	2026	25.27	24.3	26.88	25.12	27.88	28.87	29.84	29.84	28.87	29.84	28.87	29.84	335.41
AÑO 5	2027	25.27	24.3	26.88	25.12	27.88	28.87	29.84	29.84	28.87	29.84	28.87	29.84	335.41
AÑO 6	2028	25.27	24.3	26.88	25.12	27.88	28.87	29.84	29.84	28.87	29.84	28.87	29.84	335.41
AÑO 7	2029	25.27	24.3	26.88	25.12	27.88	28.87	29.84	29.84	28.87	29.84	28.87	29.84	335.41
AÑO 8	2030	25.27	24.3	26.88	25.12	27.88	28.87	29.84	29.84	28.87	29.84	28.87	29.84	335.41
AÑO 9	2031	25.27	24.3	26.88	25.12	27.88	28.87	29.84	29.84	28.87	29.84	28.87	29.84	335.41
AÑO 10	2032	25.27	24.3	26.88	25.12	27.88	28.87	29.84	29.84	28.87	29.84	28.87	29.84	335.41
AÑO 11	2033	25.27	24.3	26.88	25.12	27.88	28.87	29.84	29.84	28.87	29.84	28.87	29.84	335.41
AÑO 12	2034	25.27	24.3	26.88	25.12	27.88	28.87	29.84	29.84	28.87	29.84	28.87	29.84	335.41
AÑO 13	2035	25.27	24.3	26.88	25.12	27.88	28.87	29.84	29.84	28.87	29.84	28.87	29.84	335.41
AÑO 14	2036	25.27	24.3	26.88	25.12	27.88	28.87	29.84	29.84	28.87	29.84	28.87	29.84	335.41
AÑO 15	2037	25.27	24.3	26.88	25.12	27.88	28.87	29.84	29.84	28.87	29.84	28.87	29.84	335.41
AÑO 16	2038	25.27	24.3	26.88	25.12	27.88	28.87	29.84	29.84	28.87	29.84	28.87	29.84	335.41
AÑO 17	2039	25.27	24.3	26.88	25.12	27.88	28.87	29.84	29.84	28.87	29.84	28.87	29.84	335.41
AÑO 18	2040	25.27	24.3	26.88	25.12	27.88	28.87	29.84	29.84	28.87	29.84	28.87	29.84	335.41
AÑO 19	2041	25.27	24.3	26.88	25.12	27.88	28.87	29.84	29.84	28.87	29.84	28.87	29.84	335.41
AÑO 20	2042	25.27	24.3	26.88	25.12	27.88	28.87	29.84	29.84	28.87	29.84	28.87	29.84	335.41
AÑO 21	2043	25.27	24.3	26.88	25.12	27.88	28.87	29.84	29.84	28.87	29.84	28.87	29.84	335.41

Factor de Carga														
	Año	Ene	Feb	Mar	Abr	May	Jun	Jul	Ago	Sep	Oct	Nov	Dic	PROM
AÑO 1	2023	0	0	0	0	0	0	0	0	0	0	0	0	0.0
AÑO 2	2024	0	0	0	0	0	0	0	0	0	0	0	0	0.0
AÑO 3	2025	0	0	0	0	0	0	0	0	0	0	0	0	0.0
AÑO 4	2026	0	0	0	0	0	0	0	0	0	0	0	0	0.0



# Informe Indicativo de Demanda 2023-2043

AÑO 5	2027	0	0	0	0	0	0	0	0	0	0	0	0	0.0
AÑO 6	2028	0	0	0	0	0	0	0	0	0	0	0	0	0.0
AÑO 7	2029	0	0	0	0	0	0	0	0	0	0	0	0	0.0
AÑO 8	2030	0	0	0	0	0	0	0	0	0	0	0	0	0.0
AÑO 9	2031	0	0	0	0	0	0	0	0	0	0	0	0	0.0
AÑO 10	2032	0	0	0	0	0	0	0	0	0	0	0	0	0.0
AÑO 11	2033	0	0	0	0	0	0	0	0	0	0	0	0	0.0
AÑO 12	2034	0	0	0	0	0	0	0	0	0	0	0	0	0.0
AÑO 13	2035	0	0	0	0	0	0	0	0	0	0	0	0	0.0
AÑO 14	2036	0	0	0	0	0	0	0	0	0	0	0	0	0.0
AÑO 15	2037	0	0	0	0	0	0	0	0	0	0	0	0	0.0
AÑO 16	2038	0	0	0	0	0	0	0	0	0	0	0	0	0.0
AÑO 17	2039	0	0	0	0	0	0	0	0	0	0	0	0	0.0
AÑO 18	2040	0	0	0	0	0	0	0	0	0	0	0	0	0.0
AÑO 19	2041	0	0	0	0	0	0	0	0	0	0	0	0	0.0
AÑO 20	2042	0	0	0	0	0	0	0	0	0	0	0	0	0.0
AÑO 21	2043	0	0	0	0	0	0	0	0	0	0	0	0	0.0

Potencia (MW)														
	Año	Ene	Feb	Mar	Abr	May	Jun	Jul	Ago	Sep	Oct	Nov	Dic	MAX
AÑO 1	2023	0	0	0	0	0	0	0	0	0	0	0	0	0
AÑO 2	2024	0	0	0	0	0	0	0	0	0	0	0	0	0
AÑO 3	2025	0	0	0	0	0	0	0	0	0	0	0	0	0
AÑO 4	2026	0	0	0	0	0	0	0	0	0	0	0	0	0
AÑO 5	2027	0	0	0	0	0	0	0	0	0	0	0	0	0
AÑO 6	2028	0	0	0	0	0	0	0	0	0	0	0	0	0
AÑO 7	2029	0	0	0	0	0	0	0	0	0	0	0	0	0
AÑO 8	2030	0	0	0	0	0	0	0	0	0	0	0	0	0
AÑO 9	2031	0	0	0	0	0	0	0	0	0	0	0	0	0
AÑO 10	2032	0	0	0	0	0	0	0	0	0	0	0	0	0
AÑO 11	2033	0	0	0	0	0	0	0	0	0	0	0	0	0
AÑO 12	2034	0	0	0	0	0	0	0	0	0	0	0	0	0
AÑO 13	2035	0	0	0	0	0	0	0	0	0	0	0	0	0



## Informe Indicativo de Demanda 2023-2043

AÑO 14	2036	0	0	0	0	0	0	0	0	0	0	0	0	0
AÑO 15	2037	0	0	0	0	0	0	0	0	0	0	0	0	0
AÑO 16	2038	0	0	0	0	0	0	0	0	0	0	0	0	0
AÑO 17	2039	0	0	0	0	0	0	0	0	0	0	0	0	0
AÑO 18	2040	0	0	0	0	0	0	0	0	0	0	0	0	0
AÑO 19	2041	0	0	0	0	0	0	0	0	0	0	0	0	0
AÑO 20	2042	0	0	0	0	0	0	0	0	0	0	0	0	0
AÑO 21	2043	0	0	0	0	0	0	0	0	0	0	0	0	0



### **1.23 Información suministrada por ARCE AVÍCOLA CIUDAD RADIAL 357643**

Mediante el formulario del Informe Indicativo de Demanda, Arce Avícola Ciudad Radial 357643 presentó las proyecciones de crecimiento de la demanda, consumo de energía, curvas típicas y demanda máxima, para los siguientes veintiún (21) años.

El CND en cumplimiento de lo establecido en el numeral 5.1.1.5 de las Reglas Comerciales, el CND deberá analizar la coherencia de la información suministrada, pudiendo solicitar aclaraciones, realizar observaciones y requerir justificadamente modificaciones, para establecer la base de datos de demanda a utilizar, procedió a la validación de la información suministrada a través de los siguientes pasos:

Con los datos suministrados por la empresa se realizaron las comparaciones de la información recibida a las cuales no se le encontraron inconsistencias, por lo que la proyección suministrada fue utilizada en la confección del Informe Indicativo de Demandas

En La Tabla 23 se muestran los datos suministrados para el punto de medición Arce Avícola Ciudad Radial 357643.



# Informe Indicativo de Demanda 2023-2043

TABLA #23

DATOS PARA EL INFORME INDICATIVO DE DEMANDA

PROYECTOS - DATOS

PUNTO DE MEDICIÓN: ARCE AVÍCOLA CIUDAD RADIAL 357643

PERIODO: 2023-2043

Energía (MWh)														
	Año	Ene	Feb	Mar	Abr	May	Jun	Jul	Ago	Sep	Oct	Nov	Dic	TOTAL
AÑO 1	2023	833.29	801.07	856.08	831.06	841.9	768.06	793.97	793.92	768.3	793.92	768.31	793.92	9643.79
AÑO 2	2024	833.29	801.07	856.08	831.06	841.9	768.06	793.97	793.92	768.3	793.92	768.31	793.92	9643.79
AÑO 3	2025	833.29	801.07	856.08	831.06	841.9	768.06	793.97	793.92	768.3	793.92	768.31	793.92	9643.79
AÑO 4	2026	833.29	801.07	856.08	831.06	841.9	768.06	793.97	793.92	768.3	793.92	768.31	793.92	9643.79
AÑO 5	2027	833.29	801.07	856.08	831.06	841.9	768.06	793.97	793.92	768.3	793.92	768.31	793.92	9643.79
AÑO 6	2028	833.29	801.07	856.08	831.06	841.9	768.06	793.97	793.92	768.3	793.92	768.31	793.92	9643.79
AÑO 7	2029	833.29	801.07	856.08	831.06	841.9	768.06	793.97	793.92	768.3	793.92	768.31	793.92	9643.79
AÑO 8	2030	833.29	801.07	856.08	831.06	841.9	768.06	793.97	793.92	768.3	793.92	768.31	793.92	9643.79
AÑO 9	2031	833.29	801.07	856.08	831.06	841.9	768.06	793.97	793.92	768.3	793.92	768.31	793.92	9643.79
AÑO 10	2032	833.29	801.07	856.08	831.06	841.9	768.06	793.97	793.92	768.3	793.92	768.31	793.92	9643.79
AÑO 11	2033	833.29	801.07	856.08	831.06	841.9	768.06	793.97	793.92	768.3	793.92	768.31	793.92	9643.79
AÑO 12	2034	833.29	801.07	856.08	831.06	841.9	768.06	793.97	793.92	768.3	793.92	768.31	793.92	9643.79
AÑO 13	2035	833.29	801.07	856.08	831.06	841.9	768.06	793.97	793.92	768.3	793.92	768.31	793.92	9643.79
AÑO 14	2036	833.29	801.07	856.08	831.06	841.9	768.06	793.97	793.92	768.3	793.92	768.31	793.92	9643.79
AÑO 15	2037	833.29	801.07	856.08	831.06	841.9	768.06	793.97	793.92	768.3	793.92	768.31	793.92	9643.79
AÑO 16	2038	833.29	801.07	856.08	831.06	841.9	768.06	793.97	793.92	768.3	793.92	768.31	793.92	9643.79
AÑO 17	2039	833.29	801.07	856.08	831.06	841.9	768.06	793.97	793.92	768.3	793.92	768.31	793.92	9643.79
AÑO 18	2040	833.29	801.07	856.08	831.06	841.9	768.06	793.97	793.92	768.3	793.92	768.31	793.92	9643.79
AÑO 19	2041	833.29	801.07	856.08	831.06	841.9	768.06	793.97	793.92	768.3	793.92	768.31	793.92	9643.79
AÑO 20	2042	833.29	801.07	856.08	831.06	841.9	768.06	793.97	793.92	768.3	793.92	768.31	793.92	9643.79
AÑO 21	2043	833.29	801.07	856.08	831.06	841.9	768.06	793.97	793.92	768.3	793.92	768.31	793.92	9643.79

Factor de Carga														
	Año	Ene	Feb	Mar	Abr	May	Jun	Jul	Ago	Sep	Oct	Nov	Dic	PROM
AÑO 1	2023	0	0	0	0	0	0	0	0	0	0	0	0	0.0
AÑO 2	2024	0	0	0	0	0	0	0	0	0	0	0	0	0.0
AÑO 3	2025	0	0	0	0	0	0	0	0	0	0	0	0	0.0
AÑO 4	2026	0	0	0	0	0	0	0	0	0	0	0	0	0.0



## Informe Indicativo de Demanda 2023-2043

AÑO 5	2027	0	0	0	0	0	0	0	0	0	0	0	0	0.0
AÑO 6	2028	0	0	0	0	0	0	0	0	0	0	0	0	0.0
AÑO 7	2029	0	0	0	0	0	0	0	0	0	0	0	0	0.0
AÑO 8	2030	0	0	0	0	0	0	0	0	0	0	0	0	0.0
AÑO 9	2031	0	0	0	0	0	0	0	0	0	0	0	0	0.0
AÑO 10	2032	0	0	0	0	0	0	0	0	0	0	0	0	0.0
AÑO 11	2033	0	0	0	0	0	0	0	0	0	0	0	0	0.0
AÑO 12	2034	0	0	0	0	0	0	0	0	0	0	0	0	0.0
AÑO 13	2035	0	0	0	0	0	0	0	0	0	0	0	0	0.0
AÑO 14	2036	0	0	0	0	0	0	0	0	0	0	0	0	0.0
AÑO 15	2037	0	0	0	0	0	0	0	0	0	0	0	0	0.0
AÑO 16	2038	0	0	0	0	0	0	0	0	0	0	0	0	0.0
AÑO 17	2039	0	0	0	0	0	0	0	0	0	0	0	0	0.0
AÑO 18	2040	0	0	0	0	0	0	0	0	0	0	0	0	0.0
AÑO 19	2041	0	0	0	0	0	0	0	0	0	0	0	0	0.0
AÑO 20	2042	0	0	0	0	0	0	0	0	0	0	0	0	0.0
AÑO 21	2043	0	0	0	0	0	0	0	0	0	0	0	0	0.0

Potencia (MW)														
	Año	Ene	Feb	Mar	Abr	May	Jun	Jul	Ago	Sep	Oct	Nov	Dic	MAX
AÑO 1	2023	0	0	0	0	0	0	0	0	0	0	0	0	0
AÑO 2	2024	0	0	0	0	0	0	0	0	0	0	0	0	0
AÑO 3	2025	0	0	0	0	0	0	0	0	0	0	0	0	0
AÑO 4	2026	0	0	0	0	0	0	0	0	0	0	0	0	0
AÑO 5	2027	0	0	0	0	0	0	0	0	0	0	0	0	0
AÑO 6	2028	0	0	0	0	0	0	0	0	0	0	0	0	0
AÑO 7	2029	0	0	0	0	0	0	0	0	0	0	0	0	0
AÑO 8	2030	0	0	0	0	0	0	0	0	0	0	0	0	0
AÑO 9	2031	0	0	0	0	0	0	0	0	0	0	0	0	0
AÑO 10	2032	0	0	0	0	0	0	0	0	0	0	0	0	0
AÑO 11	2033	0	0	0	0	0	0	0	0	0	0	0	0	0
AÑO 12	2034	0	0	0	0	0	0	0	0	0	0	0	0	0
AÑO 13	2035	0	0	0	0	0	0	0	0	0	0	0	0	0



## Informe Indicativo de Demanda 2023-2043

AÑO 14	2036	0	0	0	0	0	0	0	0	0	0	0	0	0
AÑO 15	2037	0	0	0	0	0	0	0	0	0	0	0	0	0
AÑO 16	2038	0	0	0	0	0	0	0	0	0	0	0	0	0
AÑO 17	2039	0	0	0	0	0	0	0	0	0	0	0	0	0
AÑO 18	2040	0	0	0	0	0	0	0	0	0	0	0	0	0
AÑO 19	2041	0	0	0	0	0	0	0	0	0	0	0	0	0
AÑO 20	2042	0	0	0	0	0	0	0	0	0	0	0	0	0
AÑO 21	2043	0	0	0	0	0	0	0	0	0	0	0	0	0



### **1.24 Información suministrada por ARGOS PANAMÁ, S. A.**

Mediante el formulario del Informe Indicativo de Demanda, Argos Panamá, S. A. presentó las proyecciones de crecimiento de la demanda, consumo de energía, curvas típicas y demanda máxima, para los siguientes veintiún (21) años.

El CND en cumplimiento de lo establecido en el numeral 5.1.1.5 de las Reglas Comerciales, el CND deberá analizar la coherencia de la información suministrada, pudiendo solicitar aclaraciones, realizar observaciones y requerir justificadamente modificaciones, para establecer la base de datos de demanda a utilizar, procedió a la validación de la información suministrada a través de los siguientes pasos:

Con los datos suministrados por la empresa se realizaron las comparaciones de la información recibida a las cuales no se le encontraron inconsistencias, por lo que la proyección suministrada fue utilizada en la confección del Informe Indicativo de Demandas

En La Tabla 24 se muestran los datos suministrados para el punto de medición Argos Panamá, S. A..





# Informe Indicativo de Demanda 2023-2043

**TABLA #24**  
**DATOS PARA EL INFORME INDICATIVO DE DEMANDA**  
**PROYECTOS - DATOS**  
**PUNTO DE MEDICIÓN: ARGOS PANAMÁ, S. A.**  
**PERIODO: 2023-2043**

		Energía (MWh)												
	Año	Ene	Feb	Mar	Abr	May	Jun	Jul	Ago	Sep	Oct	Nov	Dic	TOTAL
AÑO 1	2023	1766.17	2073.27	2474.54	2217.89	2085.16	2096.07	2045.13	2070.82	2043.17	2002.85	1727.12	2054.98	24657.17
AÑO 2	2024	1819.15	2135.47	2548.78	2284.43	2147.72	2158.95	2106.48	2132.94	2104.47	2062.93	1778.93	2116.62	25396.88
AÑO 3	2025	1764.58	2071.41	2472.31	2215.9	2083.29	2094.18	2043.29	2068.95	2041.34	2001.05	1725.56	2053.13	24634.98
AÑO 4	2026	1941.03	2278.55	2719.54	2437.49	2291.62	2303.6	2247.62	2275.85	2245.47	2201.15	1898.12	2258.44	27098.47
AÑO 5	2027	2076.91	2438.05	2909.91	2608.11	2452.03	2464.85	2404.95	2435.16	2402.65	2355.23	2030.99	2416.53	28995.37
AÑO 6	2028	2222.29	2608.71	3113.61	2790.68	2623.67	2637.39	2573.29	2605.62	2570.84	2520.1	2173.16	2585.69	31025.04
AÑO 7	2029	2288.96	2686.97	3207.01	2874.4	2702.38	2716.51	2650.49	2683.79	2647.96	2595.7	2238.35	2663.26	31955.79
AÑO 8	2030	2220.29	2606.36	3110.8	2788.17	2621.31	2635.02	2570.98	2603.27	2568.52	2517.83	2171.2	2583.36	30997.12
AÑO 9	2031	2442.32	2867.0	3421.88	3066.98	2883.44	2898.52	2828.08	2863.6	2825.38	2769.61	2388.32	2841.7	34096.83
AÑO 10	2032	2613.28	3067.69	3661.42	3281.67	3085.28	3101.42	3026.04	3064.05	3023.15	2963.48	2555.51	3040.61	36483.61
AÑO 11	2033	2796.21	3282.43	3917.72	3511.39	3301.25	3318.52	3237.86	3278.53	3234.77	3170.93	2734.39	3253.46	39037.46
AÑO 12	2034	2880.1	3380.9	4035.25	3616.73	3400.29	3418.07	3335.0	3376.89	3331.82	3266.06	2816.42	3351.06	40208.59
AÑO 13	2035	2793.69	3279.47	3914.19	3508.23	3298.28	3315.53	3234.95	3275.58	3231.86	3168.08	2731.93	3250.53	39002.33
AÑO 14	2036	3073.06	3607.42	4305.61	3859.05	3628.11	3647.08	3558.45	3603.14	3555.05	3484.88	3005.12	3575.58	42902.56
AÑO 15	2037	3288.18	3859.94	4607.0	4129.19	3882.08	3902.38	3807.54	3855.36	3803.9	3728.82	3215.48	3825.87	45905.74
AÑO 16	2038	3518.35	4130.14	4929.49	4418.23	4153.82	4175.55	4074.06	4125.24	4070.17	3989.84	3440.57	4093.68	49119.14
AÑO 17	2039	3623.9	4254.04	5077.38	4550.78	4278.44	4300.81	4196.29	4248.99	4192.28	4109.54	3543.78	4216.49	50592.72
AÑO 18	2040	3515.18	4126.42	4925.05	4414.25	4150.08	4171.79	4070.4	4121.52	4066.51	3986.25	3437.47	4090.0	49074.93
AÑO 19	2041	3866.7	4539.06	5417.56	4855.68	4565.09	4588.97	4477.44	4533.68	4473.16	4384.88	3781.22	4499.0	53982.43
AÑO 20	2042	4137.37	4856.8	5796.79	5195.58	4884.65	4910.19	4790.86	4851.03	4786.28	4691.82	4045.9	4813.93	57761.2
AÑO 21	2043	4426.99	5196.77	6202.56	5559.27	5226.57	5253.91	5126.22	5190.61	5121.32	5020.24	4329.11	5150.9	61804.48

		Factor de Carga												
	Año	Ene	Feb	Mar	Abr	May	Jun	Jul	Ago	Sep	Oct	Nov	Dic	PROM



## Informe Indicativo de Demanda 2023-2043

AÑO 1	2023	0.33	0.43	0.46	0.42	0.39	0.4	0.38	0.38	0.39	0.37	0.33	0.38	0.39
AÑO 2	2024	0.34	0.42	0.47	0.44	0.4	0.41	0.39	0.4	0.4	0.38	0.34	0.39	0.4
AÑO 3	2025	0.33	0.43	0.46	0.42	0.39	0.4	0.38	0.38	0.39	0.37	0.33	0.38	0.39
AÑO 4	2026	0.36	0.47	0.5	0.47	0.42	0.44	0.42	0.42	0.43	0.41	0.36	0.42	0.43
AÑO 5	2027	0.39	0.5	0.54	0.5	0.45	0.47	0.45	0.45	0.46	0.44	0.39	0.45	0.46
AÑO 6	2028	0.41	0.52	0.58	0.53	0.49	0.51	0.48	0.48	0.49	0.47	0.42	0.48	0.49
AÑO 7	2029	0.42	0.55	0.59	0.55	0.5	0.52	0.49	0.5	0.51	0.48	0.43	0.49	0.5
AÑO 8	2030	0.41	0.53	0.58	0.53	0.49	0.5	0.48	0.48	0.49	0.47	0.42	0.48	0.49
AÑO 9	2031	0.44	0.57	0.61	0.57	0.52	0.54	0.51	0.51	0.52	0.5	0.44	0.51	0.52
AÑO 10	2032	0.44	0.55	0.62	0.57	0.52	0.54	0.51	0.51	0.52	0.5	0.44	0.51	0.52
AÑO 11	2033	0.44	0.57	0.62	0.57	0.52	0.54	0.51	0.52	0.53	0.5	0.45	0.51	0.52
AÑO 12	2034	0.46	0.59	0.64	0.59	0.54	0.56	0.53	0.53	0.54	0.52	0.46	0.53	0.54
AÑO 13	2035	0.46	0.59	0.64	0.59	0.54	0.56	0.53	0.53	0.54	0.52	0.46	0.53	0.54
AÑO 14	2036	0.46	0.58	0.64	0.6	0.54	0.56	0.53	0.54	0.55	0.52	0.46	0.53	0.54
AÑO 15	2037	0.49	0.64	0.69	0.64	0.58	0.6	0.57	0.58	0.59	0.56	0.5	0.57	0.58
AÑO 16	2038	0.53	0.68	0.74	0.68	0.62	0.64	0.61	0.62	0.63	0.6	0.53	0.61	0.62
AÑO 17	2039	0.54	0.7	0.76	0.7	0.64	0.66	0.63	0.63	0.65	0.61	0.55	0.63	0.64
AÑO 18	2040	0.57	0.72	0.8	0.74	0.68	0.7	0.66	0.67	0.68	0.65	0.58	0.67	0.68
AÑO 19	2041	0.58	0.75	0.81	0.75	0.68	0.71	0.67	0.68	0.69	0.65	0.58	0.67	0.69
AÑO 20	2042	0.62	0.8	0.87	0.8	0.73	0.76	0.72	0.72	0.74	0.7	0.62	0.72	0.73
AÑO 21	2043	0.66	0.86	0.93	0.86	0.78	0.81	0.77	0.78	0.79	0.75	0.67	0.77	0.78

Potencia (MW)														
	Año	Ene	Feb	Mar	Abr	May	Jun	Jul	Ago	Sep	Oct	Nov	Dic	MAX
AÑO 1	2023	7.25	7.25	7.25	7.25	7.25	7.25	7.25	7.25	7.25	7.25	7.25	7.25	7.25
AÑO 2	2024	7.25	7.25	7.25	7.25	7.25	7.25	7.25	7.25	7.25	7.25	7.25	7.25	7.25
AÑO 3	2025	7.25	7.25	7.25	7.25	7.25	7.25	7.25	7.25	7.25	7.25	7.25	7.25	7.25
AÑO 4	2026	7.25	7.25	7.25	7.25	7.25	7.25	7.25	7.25	7.25	7.25	7.25	7.25	7.25
AÑO 5	2027	7.25	7.25	7.25	7.25	7.25	7.25	7.25	7.25	7.25	7.25	7.25	7.25	7.25
AÑO 6	2028	7.25	7.25	7.25	7.25	7.25	7.25	7.25	7.25	7.25	7.25	7.25	7.25	7.25
AÑO 7	2029	7.25	7.25	7.25	7.25	7.25	7.25	7.25	7.25	7.25	7.25	7.25	7.25	7.25
AÑO 8	2030	7.25	7.25	7.25	7.25	7.25	7.25	7.25	7.25	7.25	7.25	7.25	7.25	7.25
AÑO 9	2031	7.5	7.5	7.5	7.5	7.5	7.5	7.5	7.5	7.5	7.5	7.5	7.5	7.5



## Informe Indicativo de Demanda 2023-2043

AÑO 10	2032	8.0	8.0	8.0	8.0	8.0	8.0	8.0	8.0	8.0	8.0	8.0	8.0	8.0
AÑO 11	2033	8.5	8.5	8.5	8.5	8.5	8.5	8.5	8.5	8.5	8.5	8.5	8.5	8.5
AÑO 12	2034	8.5	8.5	8.5	8.5	8.5	8.5	8.5	8.5	8.5	8.5	8.5	8.5	8.5
AÑO 13	2035	8.25	8.25	8.25	8.25	8.25	8.25	8.25	8.25	8.25	8.25	8.25	8.25	8.25
AÑO 14	2036	9.0	9.0	9.0	9.0	9.0	9.0	9.0	9.0	9.0	9.0	9.0	9.0	9.0
AÑO 15	2037	9.0	9.0	9.0	9.0	9.0	9.0	9.0	9.0	9.0	9.0	9.0	9.0	9.0
AÑO 16	2038	9.0	9.0	9.0	9.0	9.0	9.0	9.0	9.0	9.0	9.0	9.0	9.0	9.0
AÑO 17	2039	9.0	9.0	9.0	9.0	9.0	9.0	9.0	9.0	9.0	9.0	9.0	9.0	9.0
AÑO 18	2040	8.25	8.25	8.25	8.25	8.25	8.25	8.25	8.25	8.25	8.25	8.25	8.25	8.25
AÑO 19	2041	9.0	9.0	9.0	9.0	9.0	9.0	9.0	9.0	9.0	9.0	9.0	9.0	9.0
AÑO 20	2042	9.0	9.0	9.0	9.0	9.0	9.0	9.0	9.0	9.0	9.0	9.0	9.0	9.0
AÑO 21	2043	9.0	9.0	9.0	9.0	9.0	9.0	9.0	9.0	9.0	9.0	9.0	9.0	9.0



### **1.25 Información suministrada por ARGOS TOCUMEN**

Mediante el formulario del Informe Indicativo de Demanda, Argos Tocumen presentó las proyecciones de crecimiento de la demanda, consumo de energía, curvas típicas y demanda máxima, para los siguientes veintiún (21) años.

El CND en cumplimiento de lo establecido en el numeral 5.1.1.5 de las Reglas Comerciales, el CND deberá analizar la coherencia de la información suministrada, pudiendo solicitar aclaraciones, realizar observaciones y requerir justificadamente modificaciones, para establecer la base de datos de demanda a utilizar, procedió a la validación de la información suministrada a través de los siguientes pasos:

Con los datos suministrados por la empresa se realizaron las comparaciones de la información recibida a las cuales no se le encontraron inconsistencias, por lo que la proyección suministrada fue utilizada en la confección del Informe Indicativo de Demandas

En La Tabla 25 se muestran los datos suministrados para el punto de medición Argos Tocumen.



# Informe Indicativo de Demanda 2023-2043

**TABLA #25**  
**DATOS PARA EL INFORME INDICATIVO DE DEMANDA**  
**PROYECTOS - DATOS**  
**PUNTO DE MEDICIÓN: ARGOS TOCUMEN**  
**PERIODO: 2023-2043**

Energía (MWh)														
	Año	Ene	Feb	Mar	Abr	May	Jun	Jul	Ago	Sep	Oct	Nov	Dic	TOTAL
AÑO 1	2023	66.81	64.34	76.0	65.75	68.58	67.87	65.4	68.93	61.51	50.9	48.43	58.68	763.21
AÑO 2	2024	67.48	64.98	76.76	66.41	69.26	68.55	66.05	69.62	62.12	51.41	48.91	59.27	770.84
AÑO 3	2025	68.15	65.63	77.53	67.07	69.96	69.24	66.71	70.32	62.75	51.93	49.4	59.86	778.55
AÑO 4	2026	68.84	66.29	78.31	67.74	70.66	69.93	67.38	71.02	63.37	52.45	49.9	60.46	786.33
AÑO 5	2027	69.52	66.95	79.09	68.42	71.36	70.63	68.05	71.73	64.01	52.97	50.4	61.06	794.2
AÑO 6	2028	70.22	67.62	79.88	69.1	72.08	71.33	68.73	72.45	64.65	53.5	50.9	61.67	802.14
AÑO 7	2029	70.92	68.3	80.68	69.8	72.8	72.05	69.42	73.17	65.29	54.04	51.41	62.29	810.16
AÑO 8	2030	71.63	68.98	81.48	70.49	73.53	72.77	70.11	73.9	65.95	54.58	51.92	62.91	818.26
AÑO 9	2031	72.35	69.67	82.3	71.2	74.26	73.5	70.82	74.64	66.61	55.12	52.44	63.54	826.44
AÑO 10	2032	73.07	70.36	83.12	71.91	75.0	74.23	71.52	75.39	67.27	55.67	52.97	64.18	834.71
AÑO 11	2033	73.8	71.07	83.95	72.63	75.75	74.97	72.24	76.14	67.94	56.23	53.5	64.82	843.05
AÑO 12	2034	74.54	71.78	84.79	73.36	76.51	75.72	72.96	76.91	68.62	56.79	54.03	65.47	851.49
AÑO 13	2035	75.28	72.5	85.64	74.09	77.28	76.48	73.69	77.67	69.31	57.36	54.57	66.12	860.0
AÑO 14	2036	76.04	73.22	86.5	74.83	78.05	77.24	74.43	78.45	70.0	57.93	55.12	66.78	868.6
AÑO 15	2037	76.8	73.95	87.36	75.58	78.83	78.02	75.17	79.24	70.7	58.51	55.67	67.45	877.29
AÑO 16	2038	77.57	74.69	88.24	76.33	79.62	78.8	75.92	80.03	71.41	59.1	56.23	68.13	886.06
AÑO 17	2039	78.34	75.44	89.12	77.1	80.41	79.59	76.68	80.83	72.12	59.69	56.79	68.81	894.92
AÑO 18	2040	79.13	76.19	90.01	77.87	81.22	80.38	77.45	81.64	72.85	60.29	57.36	69.5	903.87
AÑO 19	2041	79.92	76.96	90.91	78.65	82.03	81.18	78.23	82.45	73.57	60.89	57.93	70.19	912.91
AÑO 20	2042	80.72	77.73	91.82	79.43	82.85	82.0	79.01	83.28	74.31	61.5	58.51	70.89	922.04
AÑO 21	2043	81.52	78.5	92.74	80.23	83.68	82.82	79.8	84.11	75.05	62.11	59.09	71.6	931.26

Factor de Carga														
	Año	Ene	Feb	Mar	Abr	May	Jun	Jul	Ago	Sep	Oct	Nov	Dic	PROM
AÑO 1	2023	0	0	0	0	0	0	0	0	0	0	0	0	0.0
AÑO 2	2024	0	0	0	0	0	0	0	0	0	0	0	0	0.0
AÑO 3	2025	0	0	0	0	0	0	0	0	0	0	0	0	0.0
AÑO 4	2026	0	0	0	0	0	0	0	0	0	0	0	0	0.0



## Informe Indicativo de Demanda 2023-2043

AÑO 5	2027	0	0	0	0	0	0	0	0	0	0	0	0	0.0
AÑO 6	2028	0	0	0	0	0	0	0	0	0	0	0	0	0.0
AÑO 7	2029	0	0	0	0	0	0	0	0	0	0	0	0	0.0
AÑO 8	2030	0	0	0	0	0	0	0	0	0	0	0	0	0.0
AÑO 9	2031	0	0	0	0	0	0	0	0	0	0	0	0	0.0
AÑO 10	2032	0	0	0	0	0	0	0	0	0	0	0	0	0.0
AÑO 11	2033	0	0	0	0	0	0	0	0	0	0	0	0	0.0
AÑO 12	2034	0	0	0	0	0	0	0	0	0	0	0	0	0.0
AÑO 13	2035	0	0	0	0	0	0	0	0	0	0	0	0	0.0
AÑO 14	2036	0	0	0	0	0	0	0	0	0	0	0	0	0.0
AÑO 15	2037	0	0	0	0	0	0	0	0	0	0	0	0	0.0
AÑO 16	2038	0	0	0	0	0	0	0	0	0	0	0	0	0.0
AÑO 17	2039	0	0	0	0	0	0	0	0	0	0	0	0	0.0
AÑO 18	2040	0	0	0	0	0	0	0	0	0	0	0	0	0.0
AÑO 19	2041	0	0	0	0	0	0	0	0	0	0	0	0	0.0
AÑO 20	2042	0	0	0	0	0	0	0	0	0	0	0	0	0.0
AÑO 21	2043	0	0	0	0	0	0	0	0	0	0	0	0	0.0

Potencia (MW)														
	Año	Ene	Feb	Mar	Abr	May	Jun	Jul	Ago	Sep	Oct	Nov	Dic	MAX
AÑO 1	2023	0	0	0	0	0	0	0	0	0	0	0	0	0
AÑO 2	2024	0	0	0	0	0	0	0	0	0	0	0	0	0
AÑO 3	2025	0	0	0	0	0	0	0	0	0	0	0	0	0
AÑO 4	2026	0	0	0	0	0	0	0	0	0	0	0	0	0
AÑO 5	2027	0	0	0	0	0	0	0	0	0	0	0	0	0
AÑO 6	2028	0	0	0	0	0	0	0	0	0	0	0	0	0
AÑO 7	2029	0	0	0	0	0	0	0	0	0	0	0	0	0
AÑO 8	2030	0	0	0	0	0	0	0	0	0	0	0	0	0
AÑO 9	2031	0	0	0	0	0	0	0	0	0	0	0	0	0
AÑO 10	2032	0	0	0	0	0	0	0	0	0	0	0	0	0
AÑO 11	2033	0	0	0	0	0	0	0	0	0	0	0	0	0
AÑO 12	2034	0	0	0	0	0	0	0	0	0	0	0	0	0
AÑO 13	2035	0	0	0	0	0	0	0	0	0	0	0	0	0



## Informe Indicativo de Demanda 2023-2043

AÑO 14	2036	0	0	0	0	0	0	0	0	0	0	0	0	0
AÑO 15	2037	0	0	0	0	0	0	0	0	0	0	0	0	0
AÑO 16	2038	0	0	0	0	0	0	0	0	0	0	0	0	0
AÑO 17	2039	0	0	0	0	0	0	0	0	0	0	0	0	0
AÑO 18	2040	0	0	0	0	0	0	0	0	0	0	0	0	0
AÑO 19	2041	0	0	0	0	0	0	0	0	0	0	0	0	0
AÑO 20	2042	0	0	0	0	0	0	0	0	0	0	0	0	0
AÑO 21	2043	0	0	0	0	0	0	0	0	0	0	0	0	0



### **1.26 Información suministrada por ASAMBLEA DE COPROPIETARIOS DEL PH SUPERCENTRO EL DORADO**

Mediante el formulario del Informe Indicativo de Demanda, Asamblea De Copropietarios Del Ph Supercentro El Dorado presentó las proyecciones de crecimiento de la demanda, consumo de energía, curvas típicas y demanda máxima, para los siguientes veintiún (21) años.

El CND en cumplimiento de lo establecido en el numeral 5.1.1.5 de las Reglas Comerciales, el CND deberá analizar la coherencia de la información suministrada, pudiendo solicitar aclaraciones, realizar observaciones y requerir justificadamente modificaciones, para establecer la base de datos de demanda a utilizar, procedió a la validación de la información suministrada a través de los siguientes pasos:

Con los datos suministrados por la empresa se realizaron las comparaciones de la información recibida a las cuales no se le encontraron inconsistencias, por lo que la proyección suministrada fue utilizada en la confección del Informe Indicativo de Demandas

En La Tabla 26 se muestran los datos suministrados para el punto de medición Asamblea De Copropietarios Del Ph Supercentro El Dorado.





# Informe Indicativo de Demanda 2023-2043

**TABLA #26**  
**DATOS PARA EL INFORME INDICATIVO DE DEMANDA**  
**PROYECTOS - DATOS**  
**PUNTO DE MEDICIÓN: ASAMBLEA DE COPROPIETARIOS DEL PH SUPERCENTRO EL DORADO**  
**PERIODO: 2023-2043**

Energía (MWh)														
	Año	Ene	Feb	Mar	Abr	May	Jun	Jul	Ago	Sep	Oct	Nov	Dic	TOTAL
AÑO 1	2023	112.44	118.97	125.93	127.46	134.95	158.19	163.49	163.48	158.21	163.48	158.21	163.48	1748.3
AÑO 2	2024	112.44	118.97	125.93	127.46	134.95	158.19	163.49	163.48	158.21	163.48	158.21	163.48	1748.3
AÑO 3	2025	112.44	118.97	125.93	127.46	134.95	158.19	163.49	163.48	158.21	163.48	158.21	163.48	1748.3
AÑO 4	2026	112.44	118.97	125.93	127.46	134.95	158.19	163.49	163.48	158.21	163.48	158.21	163.48	1748.3
AÑO 5	2027	112.44	118.97	125.93	127.46	134.95	158.19	163.49	163.48	158.21	163.48	158.21	163.48	1748.3
AÑO 6	2028	112.44	118.97	125.93	127.46	134.95	158.19	163.49	163.48	158.21	163.48	158.21	163.48	1748.3
AÑO 7	2029	112.44	118.97	125.93	127.46	134.95	158.19	163.49	163.48	158.21	163.48	158.21	163.48	1748.3
AÑO 8	2030	112.44	118.97	125.93	127.46	134.95	158.19	163.49	163.48	158.21	163.48	158.21	163.48	1748.3
AÑO 9	2031	112.44	118.97	125.93	127.46	134.95	158.19	163.49	163.48	158.21	163.48	158.21	163.48	1748.3
AÑO 10	2032	112.44	118.97	125.93	127.46	134.95	158.19	163.49	163.48	158.21	163.48	158.21	163.48	1748.3
AÑO 11	2033	112.44	118.97	125.93	127.46	134.95	158.19	163.49	163.48	158.21	163.48	158.21	163.48	1748.3
AÑO 12	2034	112.44	118.97	125.93	127.46	134.95	158.19	163.49	163.48	158.21	163.48	158.21	163.48	1748.3
AÑO 13	2035	112.44	118.97	125.93	127.46	134.95	158.19	163.49	163.48	158.21	163.48	158.21	163.48	1748.3
AÑO 14	2036	112.44	118.97	125.93	127.46	134.95	158.19	163.49	163.48	158.21	163.48	158.21	163.48	1748.3
AÑO 15	2037	112.44	118.97	125.93	127.46	134.95	158.19	163.49	163.48	158.21	163.48	158.21	163.48	1748.3
AÑO 16	2038	112.44	118.97	125.93	127.46	134.95	158.19	163.49	163.48	158.21	163.48	158.21	163.48	1748.3
AÑO 17	2039	112.44	118.97	125.93	127.46	134.95	158.19	163.49	163.48	158.21	163.48	158.21	163.48	1748.3
AÑO 18	2040	112.44	118.97	125.93	127.46	134.95	158.19	163.49	163.48	158.21	163.48	158.21	163.48	1748.3
AÑO 19	2041	112.44	118.97	125.93	127.46	134.95	158.19	163.49	163.48	158.21	163.48	158.21	163.48	1748.3
AÑO 20	2042	112.44	118.97	125.93	127.46	134.95	158.19	163.49	163.48	158.21	163.48	158.21	163.48	1748.3
AÑO 21	2043	112.44	118.97	125.93	127.46	134.95	158.19	163.49	163.48	158.21	163.48	158.21	163.48	1748.3

Factor de Carga														
	Año	Ene	Feb	Mar	Abr	May	Jun	Jul	Ago	Sep	Oct	Nov	Dic	PROM
AÑO 1	2023	0	0	0	0	0	0	0	0	0	0	0	0	0.0
AÑO 2	2024	0	0	0	0	0	0	0	0	0	0	0	0	0.0
AÑO 3	2025	0	0	0	0	0	0	0	0	0	0	0	0	0.0



# Informe Indicativo de Demanda 2023-2043

AÑO 4	2026	0	0	0	0	0	0	0	0	0	0	0	0	0.0
AÑO 5	2027	0	0	0	0	0	0	0	0	0	0	0	0	0.0
AÑO 6	2028	0	0	0	0	0	0	0	0	0	0	0	0	0.0
AÑO 7	2029	0	0	0	0	0	0	0	0	0	0	0	0	0.0
AÑO 8	2030	0	0	0	0	0	0	0	0	0	0	0	0	0.0
AÑO 9	2031	0	0	0	0	0	0	0	0	0	0	0	0	0.0
AÑO 10	2032	0	0	0	0	0	0	0	0	0	0	0	0	0.0
AÑO 11	2033	0	0	0	0	0	0	0	0	0	0	0	0	0.0
AÑO 12	2034	0	0	0	0	0	0	0	0	0	0	0	0	0.0
AÑO 13	2035	0	0	0	0	0	0	0	0	0	0	0	0	0.0
AÑO 14	2036	0	0	0	0	0	0	0	0	0	0	0	0	0.0
AÑO 15	2037	0	0	0	0	0	0	0	0	0	0	0	0	0.0
AÑO 16	2038	0	0	0	0	0	0	0	0	0	0	0	0	0.0
AÑO 17	2039	0	0	0	0	0	0	0	0	0	0	0	0	0.0
AÑO 18	2040	0	0	0	0	0	0	0	0	0	0	0	0	0.0
AÑO 19	2041	0	0	0	0	0	0	0	0	0	0	0	0	0.0
AÑO 20	2042	0	0	0	0	0	0	0	0	0	0	0	0	0.0
AÑO 21	2043	0	0	0	0	0	0	0	0	0	0	0	0	0.0

Potencia (MW)														
	Año	Ene	Feb	Mar	Abr	May	Jun	Jul	Ago	Sep	Oct	Nov	Dic	MAX
AÑO 1	2023	0	0	0	0	0	0	0	0	0	0	0	0	0
AÑO 2	2024	0	0	0	0	0	0	0	0	0	0	0	0	0
AÑO 3	2025	0	0	0	0	0	0	0	0	0	0	0	0	0
AÑO 4	2026	0	0	0	0	0	0	0	0	0	0	0	0	0
AÑO 5	2027	0	0	0	0	0	0	0	0	0	0	0	0	0
AÑO 6	2028	0	0	0	0	0	0	0	0	0	0	0	0	0
AÑO 7	2029	0	0	0	0	0	0	0	0	0	0	0	0	0
AÑO 8	2030	0	0	0	0	0	0	0	0	0	0	0	0	0
AÑO 9	2031	0	0	0	0	0	0	0	0	0	0	0	0	0
AÑO 10	2032	0	0	0	0	0	0	0	0	0	0	0	0	0
AÑO 11	2033	0	0	0	0	0	0	0	0	0	0	0	0	0
AÑO 12	2034	0	0	0	0	0	0	0	0	0	0	0	0	0



## Informe Indicativo de Demanda 2023-2043

AÑO 13	2035	0	0	0	0	0	0	0	0	0	0	0	0	0
AÑO 14	2036	0	0	0	0	0	0	0	0	0	0	0	0	0
AÑO 15	2037	0	0	0	0	0	0	0	0	0	0	0	0	0
AÑO 16	2038	0	0	0	0	0	0	0	0	0	0	0	0	0
AÑO 17	2039	0	0	0	0	0	0	0	0	0	0	0	0	0
AÑO 18	2040	0	0	0	0	0	0	0	0	0	0	0	0	0
AÑO 19	2041	0	0	0	0	0	0	0	0	0	0	0	0	0
AÑO 20	2042	0	0	0	0	0	0	0	0	0	0	0	0	0
AÑO 21	2043	0	0	0	0	0	0	0	0	0	0	0	0	0



### **1.27 Información suministrada por ASEGURADORA ANCÓN S.A**

Mediante el formulario del Informe Indicativo de Demanda, Aseguradora Ancón S.A presentó las proyecciones de crecimiento de la demanda, consumo de energía, curvas típicas y demanda máxima, para los siguientes veintiún (21) años.

El CND en cumplimiento de lo establecido en el numeral 5.1.1.5 de las Reglas Comerciales, el CND deberá analizar la coherencia de la información suministrada, pudiendo solicitar aclaraciones, realizar observaciones y requerir justificadamente modificaciones, para establecer la base de datos de demanda a utilizar, procedió a la validación de la información suministrada a través de los siguientes pasos:

Con los datos suministrados por la empresa se realizaron las comparaciones de la información recibida a las cuales no se le encontraron inconsistencias, por lo que la proyección suministrada fue utilizada en la confección del Informe Indicativo de Demandas

En La Tabla 27 se muestran los datos suministrados para el punto de medición Aseguradora Ancón S.A.



# Informe Indicativo de Demanda 2023-2043

**TABLA #27**  
**DATOS PARA EL INFORME INDICATIVO DE DEMANDA**  
**PROYECTOS - DATOS**  
**PUNTO DE MEDICIÓN: ASEGURADORA ANCÓN S.A**  
**PERIODO: 2023-2043**

Energía (MWh)														
	Año	Ene	Feb	Mar	Abr	May	Jun	Jul	Ago	Sep	Oct	Nov	Dic	TOTAL
AÑO 1	2023	37.09	36.61	43.01	38.86	40.28	68.37	68.21	70.45	62.42	70.65	64.19	67.93	668.07
AÑO 2	2024	37.09	36.61	43.01	38.86	40.28	68.37	68.21	70.45	62.42	70.65	64.19	67.93	668.07
AÑO 3	2025	37.09	36.61	43.01	38.86	40.28	68.37	68.21	70.45	62.42	70.65	64.19	67.93	668.07
AÑO 4	2026	37.09	36.61	43.01	38.86	40.28	68.37	68.21	70.45	62.42	70.65	64.19	67.93	668.07
AÑO 5	2027	37.09	36.61	43.01	38.86	40.28	68.37	68.21	70.45	62.42	70.65	64.19	67.93	668.07
AÑO 6	2028	37.09	36.61	43.01	38.86	40.28	68.37	68.21	70.45	62.42	70.65	64.19	67.93	668.07
AÑO 7	2029	37.09	36.61	43.01	38.86	40.28	68.37	68.21	70.45	62.42	70.65	64.19	67.93	668.07
AÑO 8	2030	37.09	36.61	43.01	38.86	40.28	68.37	68.21	70.45	62.42	70.65	64.19	67.93	668.07
AÑO 9	2031	37.09	36.61	43.01	38.86	40.28	68.37	68.21	70.45	62.42	70.65	64.19	67.93	668.07
AÑO 10	2032	37.09	36.61	43.01	38.86	40.28	68.37	68.21	70.45	62.42	70.65	64.19	67.93	668.07
AÑO 11	2033	37.09	36.61	43.01	38.86	40.28	68.37	68.21	70.45	62.42	70.65	64.19	67.93	668.07
AÑO 12	2034	37.09	36.61	43.01	38.86	40.28	68.37	68.21	70.45	62.42	70.65	64.19	67.93	668.07
AÑO 13	2035	37.09	36.61	43.01	38.86	40.28	68.37	68.21	70.45	62.42	70.65	64.19	67.93	668.07
AÑO 14	2036	37.09	36.61	43.01	38.86	40.28	68.37	68.21	70.45	62.42	70.65	64.19	67.93	668.07
AÑO 15	2037	37.09	36.61	43.01	38.86	40.28	68.37	68.21	70.45	62.42	70.65	64.19	67.93	668.07
AÑO 16	2038	37.09	36.61	43.01	38.86	40.28	68.37	68.21	70.45	62.42	70.65	64.19	67.93	668.07
AÑO 17	2039	37.09	36.61	43.01	38.86	40.28	68.37	68.21	70.45	62.42	70.65	64.19	67.93	668.07
AÑO 18	2040	37.09	36.61	43.01	38.86	40.28	68.37	68.21	70.45	62.42	70.65	64.19	67.93	668.07
AÑO 19	2041	37.09	36.61	43.01	38.86	40.28	68.37	68.21	70.45	62.42	70.65	64.19	67.93	668.07
AÑO 20	2042	37.09	36.61	43.01	38.86	40.28	68.37	68.21	70.45	62.42	70.65	64.19	67.93	668.07
AÑO 21	2043	37.09	36.61	43.01	38.86	40.28	68.37	68.21	70.45	62.42	70.65	64.19	67.93	668.07

Factor de Carga														
	Año	Ene	Feb	Mar	Abr	May	Jun	Jul	Ago	Sep	Oct	Nov	Dic	PROM
AÑO 1	2023	0	0	0	0	0	0	0	0	0	0	0	0	0.0
AÑO 2	2024	0	0	0	0	0	0	0	0	0	0	0	0	0.0
AÑO 3	2025	0	0	0	0	0	0	0	0	0	0	0	0	0.0
AÑO 4	2026	0	0	0	0	0	0	0	0	0	0	0	0	0.0



# Informe Indicativo de Demanda 2023-2043

AÑO 5	2027	0	0	0	0	0	0	0	0	0	0	0	0	0.0
AÑO 6	2028	0	0	0	0	0	0	0	0	0	0	0	0	0.0
AÑO 7	2029	0	0	0	0	0	0	0	0	0	0	0	0	0.0
AÑO 8	2030	0	0	0	0	0	0	0	0	0	0	0	0	0.0
AÑO 9	2031	0	0	0	0	0	0	0	0	0	0	0	0	0.0
AÑO 10	2032	0	0	0	0	0	0	0	0	0	0	0	0	0.0
AÑO 11	2033	0	0	0	0	0	0	0	0	0	0	0	0	0.0
AÑO 12	2034	0	0	0	0	0	0	0	0	0	0	0	0	0.0
AÑO 13	2035	0	0	0	0	0	0	0	0	0	0	0	0	0.0
AÑO 14	2036	0	0	0	0	0	0	0	0	0	0	0	0	0.0
AÑO 15	2037	0	0	0	0	0	0	0	0	0	0	0	0	0.0
AÑO 16	2038	0	0	0	0	0	0	0	0	0	0	0	0	0.0
AÑO 17	2039	0	0	0	0	0	0	0	0	0	0	0	0	0.0
AÑO 18	2040	0	0	0	0	0	0	0	0	0	0	0	0	0.0
AÑO 19	2041	0	0	0	0	0	0	0	0	0	0	0	0	0.0
AÑO 20	2042	0	0	0	0	0	0	0	0	0	0	0	0	0.0
AÑO 21	2043	0	0	0	0	0	0	0	0	0	0	0	0	0.0

Potencia (MW)														
	Año	Ene	Feb	Mar	Abr	May	Jun	Jul	Ago	Sep	Oct	Nov	Dic	MAX
AÑO 1	2023	0	0	0	0	0	0	0	0	0	0	0	0	0
AÑO 2	2024	0	0	0	0	0	0	0	0	0	0	0	0	0
AÑO 3	2025	0	0	0	0	0	0	0	0	0	0	0	0	0
AÑO 4	2026	0	0	0	0	0	0	0	0	0	0	0	0	0
AÑO 5	2027	0	0	0	0	0	0	0	0	0	0	0	0	0
AÑO 6	2028	0	0	0	0	0	0	0	0	0	0	0	0	0
AÑO 7	2029	0	0	0	0	0	0	0	0	0	0	0	0	0
AÑO 8	2030	0	0	0	0	0	0	0	0	0	0	0	0	0
AÑO 9	2031	0	0	0	0	0	0	0	0	0	0	0	0	0
AÑO 10	2032	0	0	0	0	0	0	0	0	0	0	0	0	0
AÑO 11	2033	0	0	0	0	0	0	0	0	0	0	0	0	0
AÑO 12	2034	0	0	0	0	0	0	0	0	0	0	0	0	0
AÑO 13	2035	0	0	0	0	0	0	0	0	0	0	0	0	0



## Informe Indicativo de Demanda 2023-2043

AÑO 14	2036	0	0	0	0	0	0	0	0	0	0	0	0	0
AÑO 15	2037	0	0	0	0	0	0	0	0	0	0	0	0	0
AÑO 16	2038	0	0	0	0	0	0	0	0	0	0	0	0	0
AÑO 17	2039	0	0	0	0	0	0	0	0	0	0	0	0	0
AÑO 18	2040	0	0	0	0	0	0	0	0	0	0	0	0	0
AÑO 19	2041	0	0	0	0	0	0	0	0	0	0	0	0	0
AÑO 20	2042	0	0	0	0	0	0	0	0	0	0	0	0	0
AÑO 21	2043	0	0	0	0	0	0	0	0	0	0	0	0	0



### **1.28 Información suministrada por ASSA CALLE 50**

Mediante el formulario del Informe Indicativo de Demanda, Assa Calle 50 presentó las proyecciones de crecimiento de la demanda, consumo de energía, curvas típicas y demanda máxima, para los siguientes veintiún (21) años.

El CND en cumplimiento de lo establecido en el numeral 5.1.1.5 de las Reglas Comerciales, el CND deberá analizar la coherencia de la información suministrada, pudiendo solicitar aclaraciones, realizar observaciones y requerir justificadamente modificaciones, para establecer la base de datos de demanda a utilizar, procedió a la validación de la información suministrada a través de los siguientes pasos:

Con los datos suministrados por la empresa se realizaron las comparaciones de la información recibida a las cuales no se le encontraron inconsistencias, por lo que la proyección suministrada fue utilizada en la confección del Informe Indicativo de Demandas

En La Tabla 28 se muestran los datos suministrados para el punto de medición Assa Calle 50.





# Informe Indicativo de Demanda 2023-2043

**TABLA #28**  
**DATOS PARA EL INFORME INDICATIVO DE DEMANDA**  
**PROYECTOS - DATOS**  
**PUNTO DE MEDICIÓN: ASSA CALLE 50**  
**PERIODO: 2023-2043**

Energía (MWh)														
	Año	Ene	Feb	Mar	Abr	May	Jun	Jul	Ago	Sep	Oct	Nov	Dic	TOTAL
AÑO 1	2023	100.17	100.8	108.99	110.25	98.28	111.51	95.76	106.47	102.69	97.65	95.13	108.0	1235.7
AÑO 2	2024	100.17	100.8	108.99	110.25	98.28	111.51	95.76	106.47	102.69	97.65	95.13	108.0	1235.7
AÑO 3	2025	100.17	100.8	108.99	110.25	98.28	111.51	95.76	106.47	102.69	97.65	95.13	108.0	1235.7
AÑO 4	2026	100.17	100.8	108.99	110.25	98.28	111.51	95.76	106.47	102.69	97.65	95.13	108.0	1235.7
AÑO 5	2027	100.17	100.8	108.99	110.25	98.28	111.51	95.76	106.47	102.69	97.65	95.13	108.0	1235.7
AÑO 6	2028	100.17	100.8	108.99	110.25	98.28	111.51	95.76	106.47	102.69	97.65	95.13	108.0	1235.7
AÑO 7	2029	100.17	100.8	108.99	110.25	98.28	111.51	95.76	106.47	102.69	97.65	95.13	108.0	1235.7
AÑO 8	2030	100.17	100.8	108.99	110.25	98.28	111.51	95.76	106.47	102.69	97.65	95.13	108.0	1235.7
AÑO 9	2031	100.17	100.8	108.99	110.25	98.28	111.51	95.76	106.47	102.69	97.65	95.13	108.0	1235.7
AÑO 10	2032	100.17	100.8	108.99	110.25	98.28	111.51	95.76	106.47	102.69	97.65	95.13	108.0	1235.7
AÑO 11	2033	100.17	100.8	108.99	110.25	98.28	111.51	95.76	106.47	102.69	97.65	95.13	108.0	1235.7
AÑO 12	2034	100.17	100.8	108.99	110.25	98.28	111.51	95.76	106.47	102.69	97.65	95.13	108.0	1235.7
AÑO 13	2035	100.17	100.8	108.99	110.25	98.28	111.51	95.76	106.47	102.69	97.65	95.13	108.0	1235.7
AÑO 14	2036	100.17	100.8	108.99	110.25	98.28	111.51	95.76	106.47	102.69	97.65	95.13	108.0	1235.7
AÑO 15	2037	100.17	100.8	108.99	110.25	98.28	111.51	95.76	106.47	102.69	97.65	95.13	108.0	1235.7
AÑO 16	2038	100.17	100.8	108.99	110.25	98.28	111.51	95.76	106.47	102.69	97.65	95.13	108.0	1235.7
AÑO 17	2039	100.17	100.8	108.99	110.25	98.28	111.51	95.76	106.47	102.69	97.65	95.13	108.0	1235.7
AÑO 18	2040	100.17	100.8	108.99	110.25	98.28	111.51	95.76	106.47	102.69	97.65	95.13	108.0	1235.7
AÑO 19	2041	100.17	100.8	108.99	110.25	98.28	111.51	95.76	106.47	102.69	97.65	95.13	108.0	1235.7
AÑO 20	2042	100.17	100.8	108.99	110.25	98.28	111.51	95.76	106.47	102.69	97.65	95.13	108.0	1235.7
AÑO 21	2043	100.17	100.8	108.99	110.25	98.28	111.51	95.76	106.47	102.69	97.65	95.13	108.0	1235.7

Factor de Carga														
	Año	Ene	Feb	Mar	Abr	May	Jun	Jul	Ago	Sep	Oct	Nov	Dic	PROM
AÑO 1	2023	0	0	0	0	0	0	0	0	0	0	0	0	0.0
AÑO 2	2024	0	0	0	0	0	0	0	0	0	0	0	0	0.0
AÑO 3	2025	0	0	0	0	0	0	0	0	0	0	0	0	0.0
AÑO 4	2026	0	0	0	0	0	0	0	0	0	0	0	0	0.0



# Informe Indicativo de Demanda 2023-2043

AÑO 5	2027	0	0	0	0	0	0	0	0	0	0	0	0	0.0
AÑO 6	2028	0	0	0	0	0	0	0	0	0	0	0	0	0.0
AÑO 7	2029	0	0	0	0	0	0	0	0	0	0	0	0	0.0
AÑO 8	2030	0	0	0	0	0	0	0	0	0	0	0	0	0.0
AÑO 9	2031	0	0	0	0	0	0	0	0	0	0	0	0	0.0
AÑO 10	2032	0	0	0	0	0	0	0	0	0	0	0	0	0.0
AÑO 11	2033	0	0	0	0	0	0	0	0	0	0	0	0	0.0
AÑO 12	2034	0	0	0	0	0	0	0	0	0	0	0	0	0.0
AÑO 13	2035	0	0	0	0	0	0	0	0	0	0	0	0	0.0
AÑO 14	2036	0	0	0	0	0	0	0	0	0	0	0	0	0.0
AÑO 15	2037	0	0	0	0	0	0	0	0	0	0	0	0	0.0
AÑO 16	2038	0	0	0	0	0	0	0	0	0	0	0	0	0.0
AÑO 17	2039	0	0	0	0	0	0	0	0	0	0	0	0	0.0
AÑO 18	2040	0	0	0	0	0	0	0	0	0	0	0	0	0.0
AÑO 19	2041	0	0	0	0	0	0	0	0	0	0	0	0	0.0
AÑO 20	2042	0	0	0	0	0	0	0	0	0	0	0	0	0.0
AÑO 21	2043	0	0	0	0	0	0	0	0	0	0	0	0	0.0

Potencia (MW)														
	Año	Ene	Feb	Mar	Abr	May	Jun	Jul	Ago	Sep	Oct	Nov	Dic	MAX
AÑO 1	2023	0	0	0	0	0	0	0	0	0	0	0	0	0
AÑO 2	2024	0	0	0	0	0	0	0	0	0	0	0	0	0
AÑO 3	2025	0	0	0	0	0	0	0	0	0	0	0	0	0
AÑO 4	2026	0	0	0	0	0	0	0	0	0	0	0	0	0
AÑO 5	2027	0	0	0	0	0	0	0	0	0	0	0	0	0
AÑO 6	2028	0	0	0	0	0	0	0	0	0	0	0	0	0
AÑO 7	2029	0	0	0	0	0	0	0	0	0	0	0	0	0
AÑO 8	2030	0	0	0	0	0	0	0	0	0	0	0	0	0
AÑO 9	2031	0	0	0	0	0	0	0	0	0	0	0	0	0
AÑO 10	2032	0	0	0	0	0	0	0	0	0	0	0	0	0
AÑO 11	2033	0	0	0	0	0	0	0	0	0	0	0	0	0
AÑO 12	2034	0	0	0	0	0	0	0	0	0	0	0	0	0
AÑO 13	2035	0	0	0	0	0	0	0	0	0	0	0	0	0



## Informe Indicativo de Demanda 2023-2043

AÑO 14	2036	0	0	0	0	0	0	0	0	0	0	0	0	0
AÑO 15	2037	0	0	0	0	0	0	0	0	0	0	0	0	0
AÑO 16	2038	0	0	0	0	0	0	0	0	0	0	0	0	0
AÑO 17	2039	0	0	0	0	0	0	0	0	0	0	0	0	0
AÑO 18	2040	0	0	0	0	0	0	0	0	0	0	0	0	0
AÑO 19	2041	0	0	0	0	0	0	0	0	0	0	0	0	0
AÑO 20	2042	0	0	0	0	0	0	0	0	0	0	0	0	0
AÑO 21	2043	0	0	0	0	0	0	0	0	0	0	0	0	0



### **1.29 Información suministrada por PH ATRIO MALL**

Mediante el formulario del Informe Indicativo de Demanda, Ph Atrio Mall presentó las proyecciones de crecimiento de la demanda, consumo de energía, curvas típicas y demanda máxima, para los siguientes veintiún (21) años.

El CND en cumplimiento de lo establecido en el numeral 5.1.1.5 de las Reglas Comerciales, el CND deberá analizar la coherencia de la información suministrada, pudiendo solicitar aclaraciones, realizar observaciones y requerir justificadamente modificaciones, para establecer la base de datos de demanda a utilizar, procedió a la validación de la información suministrada a través de los siguientes pasos:

Con los datos suministrados por la empresa se realizaron las comparaciones de la información recibida a las cuales no se le encontraron inconsistencias, por lo que la proyección suministrada fue utilizada en la confección del Informe Indicativo de Demandas

En La Tabla 29 se muestran los datos suministrados para el punto de medición Ph Atrio Mall .



# Informe Indicativo de Demanda 2023-2043

**TABLA #29**  
**DATOS PARA EL INFORME INDICATIVO DE DEMANDA**  
**PROYECTOS - DATOS**  
**PUNTO DE MEDICIÓN: PH ATRIO MALL**  
**PERIODO: 2023-2043**

Energía (MWh)														
	Año	Ene	Feb	Mar	Abr	May	Jun	Jul	Ago	Sep	Oct	Nov	Dic	TOTAL
AÑO 1	2023	415.76	415.76	415.76	415.76	415.76	415.76	415.76	415.76	415.76	415.76	415.76	415.76	4989.12
AÑO 2	2024	419.09	419.09	419.09	419.09	419.09	419.09	419.09	419.09	419.09	419.09	419.09	419.09	5029.03
AÑO 3	2025	422.44	422.44	422.44	422.44	422.44	422.44	422.44	422.44	422.44	422.44	422.44	422.44	5069.26
AÑO 4	2026	425.82	425.82	425.82	425.82	425.82	425.82	425.82	425.82	425.82	425.82	425.82	425.82	5109.82
AÑO 5	2027	429.22	429.22	429.22	429.22	429.22	429.22	429.22	429.22	429.22	429.22	429.22	429.22	5150.7
AÑO 6	2028	432.66	432.66	432.66	432.66	432.66	432.66	432.66	432.66	432.66	432.66	432.66	432.66	5191.9
AÑO 7	2029	436.12	436.12	436.12	436.12	436.12	436.12	436.12	436.12	436.12	436.12	436.12	436.12	5233.44
AÑO 8	2030	439.61	439.61	439.61	439.61	439.61	439.61	439.61	439.61	439.61	439.61	439.61	439.61	5275.31
AÑO 9	2031	443.13	443.13	443.13	443.13	443.13	443.13	443.13	443.13	443.13	443.13	443.13	443.13	5317.51
AÑO 10	2032	446.67	446.67	446.67	446.67	446.67	446.67	446.67	446.67	446.67	446.67	446.67	446.67	5360.05
AÑO 11	2033	450.24	450.24	450.24	450.24	450.24	450.24	450.24	450.24	450.24	450.24	450.24	450.24	5402.93
AÑO 12	2034	453.85	453.85	453.85	453.85	453.85	453.85	453.85	453.85	453.85	453.85	453.85	453.85	5446.15
AÑO 13	2035	457.48	457.48	457.48	457.48	457.48	457.48	457.48	457.48	457.48	457.48	457.48	457.48	5489.72
AÑO 14	2036	461.14	461.14	461.14	461.14	461.14	461.14	461.14	461.14	461.14	461.14	461.14	461.14	5533.64
AÑO 15	2037	464.83	464.83	464.83	464.83	464.83	464.83	464.83	464.83	464.83	464.83	464.83	464.83	5577.91
AÑO 16	2038	468.54	468.54	468.54	468.54	468.54	468.54	468.54	468.54	468.54	468.54	468.54	468.54	5622.53
AÑO 17	2039	472.29	472.29	472.29	472.29	472.29	472.29	472.29	472.29	472.29	472.29	472.29	472.29	5667.51
AÑO 18	2040	476.07	476.07	476.07	476.07	476.07	476.07	476.07	476.07	476.07	476.07	476.07	476.07	5712.85
AÑO 19	2041	479.88	479.88	479.88	479.88	479.88	479.88	479.88	479.88	479.88	479.88	479.88	479.88	5758.55
AÑO 20	2042	483.72	483.72	483.72	483.72	483.72	483.72	483.72	483.72	483.72	483.72	483.72	483.72	5804.62
AÑO 21	2043	487.59	487.59	487.59	487.59	487.59	487.59	487.59	487.59	487.59	487.59	487.59	487.59	5851.06

Factor de Carga														
	Año	Ene	Feb	Mar	Abr	May	Jun	Jul	Ago	Sep	Oct	Nov	Dic	PROM
AÑO 1	2023	0	0	0	0	0	0	0	0	0	0	0	0	0.0
AÑO 2	2024	0	0	0	0	0	0	0	0	0	0	0	0	0.0
AÑO 3	2025	0	0	0	0	0	0	0	0	0	0	0	0	0.0
AÑO 4	2026	0	0	0	0	0	0	0	0	0	0	0	0	0.0



## Informe Indicativo de Demanda 2023-2043

AÑO 5	2027	0	0	0	0	0	0	0	0	0	0	0	0	0.0
AÑO 6	2028	0	0	0	0	0	0	0	0	0	0	0	0	0.0
AÑO 7	2029	0	0	0	0	0	0	0	0	0	0	0	0	0.0
AÑO 8	2030	0	0	0	0	0	0	0	0	0	0	0	0	0.0
AÑO 9	2031	0	0	0	0	0	0	0	0	0	0	0	0	0.0
AÑO 10	2032	0	0	0	0	0	0	0	0	0	0	0	0	0.0
AÑO 11	2033	0	0	0	0	0	0	0	0	0	0	0	0	0.0
AÑO 12	2034	0	0	0	0	0	0	0	0	0	0	0	0	0.0
AÑO 13	2035	0	0	0	0	0	0	0	0	0	0	0	0	0.0
AÑO 14	2036	0	0	0	0	0	0	0	0	0	0	0	0	0.0
AÑO 15	2037	0	0	0	0	0	0	0	0	0	0	0	0	0.0
AÑO 16	2038	0	0	0	0	0	0	0	0	0	0	0	0	0.0
AÑO 17	2039	0	0	0	0	0	0	0	0	0	0	0	0	0.0
AÑO 18	2040	0	0	0	0	0	0	0	0	0	0	0	0	0.0
AÑO 19	2041	0	0	0	0	0	0	0	0	0	0	0	0	0.0
AÑO 20	2042	0	0	0	0	0	0	0	0	0	0	0	0	0.0
AÑO 21	2043	0	0	0	0	0	0	0	0	0	0	0	0	0.0

Potencia (MW)														
	Año	Ene	Feb	Mar	Abr	May	Jun	Jul	Ago	Sep	Oct	Nov	Dic	MAX
AÑO 1	2023	0	0	0	0	0	0	0	0	0	0	0	0	0
AÑO 2	2024	0	0	0	0	0	0	0	0	0	0	0	0	0
AÑO 3	2025	0	0	0	0	0	0	0	0	0	0	0	0	0
AÑO 4	2026	0	0	0	0	0	0	0	0	0	0	0	0	0
AÑO 5	2027	0	0	0	0	0	0	0	0	0	0	0	0	0
AÑO 6	2028	0	0	0	0	0	0	0	0	0	0	0	0	0
AÑO 7	2029	0	0	0	0	0	0	0	0	0	0	0	0	0
AÑO 8	2030	0	0	0	0	0	0	0	0	0	0	0	0	0
AÑO 9	2031	0	0	0	0	0	0	0	0	0	0	0	0	0
AÑO 10	2032	0	0	0	0	0	0	0	0	0	0	0	0	0
AÑO 11	2033	0	0	0	0	0	0	0	0	0	0	0	0	0
AÑO 12	2034	0	0	0	0	0	0	0	0	0	0	0	0	0
AÑO 13	2035	0	0	0	0	0	0	0	0	0	0	0	0	0



## Informe Indicativo de Demanda 2023-2043

AÑO 14	2036	0	0	0	0	0	0	0	0	0	0	0	0	0
AÑO 15	2037	0	0	0	0	0	0	0	0	0	0	0	0	0
AÑO 16	2038	0	0	0	0	0	0	0	0	0	0	0	0	0
AÑO 17	2039	0	0	0	0	0	0	0	0	0	0	0	0	0
AÑO 18	2040	0	0	0	0	0	0	0	0	0	0	0	0	0
AÑO 19	2041	0	0	0	0	0	0	0	0	0	0	0	0	0
AÑO 20	2042	0	0	0	0	0	0	0	0	0	0	0	0	0
AÑO 21	2043	0	0	0	0	0	0	0	0	0	0	0	0	0



### **1.30 Información suministrada por AUTOMOTORA AUTOSTAR, S.A.**

Mediante el formulario del Informe Indicativo de Demanda, Automotora Autostar, S.A. presentó las proyecciones de crecimiento de la demanda, consumo de energía, curvas típicas y demanda máxima, para los siguientes veintiún (21) años.

El CND en cumplimiento de lo establecido en el numeral 5.1.1.5 de las Reglas Comerciales, el CND deberá analizar la coherencia de la información suministrada, pudiendo solicitar aclaraciones, realizar observaciones y requerir justificadamente modificaciones, para establecer la base de datos de demanda a utilizar, procedió a la validación de la información suministrada a través de los siguientes pasos:

Con los datos suministrados por la empresa se realizaron las comparaciones de la información recibida a las cuales no se le encontraron inconsistencias, por lo que la proyección suministrada fue utilizada en la confección del Informe Indicativo de Demandas

En La Tabla 30 se muestran los datos suministrados para el punto de medición Automotora Autostar, S.A..





# Informe Indicativo de Demanda 2023-2043

**TABLA #30**  
**DATOS PARA EL INFORME INDICATIVO DE DEMANDA**  
**PROYECTOS - DATOS**  
**PUNTO DE MEDICIÓN: AUTOMOTORA AUTOSTAR, S.A.**  
**PERIODO: 2023-2043**

Energía (MWh)														
	Año	Ene	Feb	Mar	Abr	May	Jun	Jul	Ago	Sep	Oct	Nov	Dic	TOTAL
AÑO 1	2023	27.88	26.78	29.52	27.09	27.36	39.25	40.96	40.97	39.42	40.71	39.5	40.83	420.27
AÑO 2	2024	27.88	26.78	29.52	27.09	27.36	39.25	40.96	40.97	39.42	40.71	39.5	40.83	420.27
AÑO 3	2025	27.88	26.78	29.52	27.09	27.36	39.25	40.96	40.97	39.42	40.71	39.5	40.83	420.27
AÑO 4	2026	27.88	26.78	29.52	27.09	27.36	39.25	40.96	40.97	39.42	40.71	39.5	40.83	420.27
AÑO 5	2027	27.88	26.78	29.52	27.09	27.36	39.25	40.96	40.97	39.42	40.71	39.5	40.83	420.27
AÑO 6	2028	27.88	26.78	29.52	27.09	27.36	39.25	40.96	40.97	39.42	40.71	39.5	40.83	420.27
AÑO 7	2029	27.88	26.78	29.52	27.09	27.36	39.25	40.96	40.97	39.42	40.71	39.5	40.83	420.27
AÑO 8	2030	27.88	26.78	29.52	27.09	27.36	39.25	40.96	40.97	39.42	40.71	39.5	40.83	420.27
AÑO 9	2031	27.88	26.78	29.52	27.09	27.36	39.25	40.96	40.97	39.42	40.71	39.5	40.83	420.27
AÑO 10	2032	27.88	26.78	29.52	27.09	27.36	39.25	40.96	40.97	39.42	40.71	39.5	40.83	420.27
AÑO 11	2033	27.88	26.78	29.52	27.09	27.36	39.25	40.96	40.97	39.42	40.71	39.5	40.83	420.27
AÑO 12	2034	27.88	26.78	29.52	27.09	27.36	39.25	40.96	40.97	39.42	40.71	39.5	40.83	420.27
AÑO 13	2035	27.88	26.78	29.52	27.09	27.36	39.25	40.96	40.97	39.42	40.71	39.5	40.83	420.27
AÑO 14	2036	27.88	26.78	29.52	27.09	27.36	39.25	40.96	40.97	39.42	40.71	39.5	40.83	420.27
AÑO 15	2037	27.88	26.78	29.52	27.09	27.36	39.25	40.96	40.97	39.42	40.71	39.5	40.83	420.27
AÑO 16	2038	27.88	26.78	29.52	27.09	27.36	39.25	40.96	40.97	39.42	40.71	39.5	40.83	420.27
AÑO 17	2039	27.88	26.78	29.52	27.09	27.36	39.25	40.96	40.97	39.42	40.71	39.5	40.83	420.27
AÑO 18	2040	27.88	26.78	29.52	27.09	27.36	39.25	40.96	40.97	39.42	40.71	39.5	40.83	420.27
AÑO 19	2041	27.88	26.78	29.52	27.09	27.36	39.25	40.96	40.97	39.42	40.71	39.5	40.83	420.27
AÑO 20	2042	27.88	26.78	29.52	27.09	27.36	39.25	40.96	40.97	39.42	40.71	39.5	40.83	420.27
AÑO 21	2043	27.88	26.78	29.52	27.09	27.36	39.25	40.96	40.97	39.42	40.71	39.5	40.83	420.27

Factor de Carga														
	Año	Ene	Feb	Mar	Abr	May	Jun	Jul	Ago	Sep	Oct	Nov	Dic	PROM
AÑO 1	2023	0	0	0	0	0	0	0	0	0	0	0	0	0.0
AÑO 2	2024	0	0	0	0	0	0	0	0	0	0	0	0	0.0
AÑO 3	2025	0	0	0	0	0	0	0	0	0	0	0	0	0.0
AÑO 4	2026	0	0	0	0	0	0	0	0	0	0	0	0	0.0



## Informe Indicativo de Demanda 2023-2043

AÑO 5	2027	0	0	0	0	0	0	0	0	0	0	0	0	0.0
AÑO 6	2028	0	0	0	0	0	0	0	0	0	0	0	0	0.0
AÑO 7	2029	0	0	0	0	0	0	0	0	0	0	0	0	0.0
AÑO 8	2030	0	0	0	0	0	0	0	0	0	0	0	0	0.0
AÑO 9	2031	0	0	0	0	0	0	0	0	0	0	0	0	0.0
AÑO 10	2032	0	0	0	0	0	0	0	0	0	0	0	0	0.0
AÑO 11	2033	0	0	0	0	0	0	0	0	0	0	0	0	0.0
AÑO 12	2034	0	0	0	0	0	0	0	0	0	0	0	0	0.0
AÑO 13	2035	0	0	0	0	0	0	0	0	0	0	0	0	0.0
AÑO 14	2036	0	0	0	0	0	0	0	0	0	0	0	0	0.0
AÑO 15	2037	0	0	0	0	0	0	0	0	0	0	0	0	0.0
AÑO 16	2038	0	0	0	0	0	0	0	0	0	0	0	0	0.0
AÑO 17	2039	0	0	0	0	0	0	0	0	0	0	0	0	0.0
AÑO 18	2040	0	0	0	0	0	0	0	0	0	0	0	0	0.0
AÑO 19	2041	0	0	0	0	0	0	0	0	0	0	0	0	0.0
AÑO 20	2042	0	0	0	0	0	0	0	0	0	0	0	0	0.0
AÑO 21	2043	0	0	0	0	0	0	0	0	0	0	0	0	0.0

Potencia (MW)														
	Año	Ene	Feb	Mar	Abr	May	Jun	Jul	Ago	Sep	Oct	Nov	Dic	MAX
AÑO 1	2023	0	0	0	0	0	0	0	0	0	0	0	0	0
AÑO 2	2024	0	0	0	0	0	0	0	0	0	0	0	0	0
AÑO 3	2025	0	0	0	0	0	0	0	0	0	0	0	0	0
AÑO 4	2026	0	0	0	0	0	0	0	0	0	0	0	0	0
AÑO 5	2027	0	0	0	0	0	0	0	0	0	0	0	0	0
AÑO 6	2028	0	0	0	0	0	0	0	0	0	0	0	0	0
AÑO 7	2029	0	0	0	0	0	0	0	0	0	0	0	0	0
AÑO 8	2030	0	0	0	0	0	0	0	0	0	0	0	0	0
AÑO 9	2031	0	0	0	0	0	0	0	0	0	0	0	0	0
AÑO 10	2032	0	0	0	0	0	0	0	0	0	0	0	0	0
AÑO 11	2033	0	0	0	0	0	0	0	0	0	0	0	0	0
AÑO 12	2034	0	0	0	0	0	0	0	0	0	0	0	0	0
AÑO 13	2035	0	0	0	0	0	0	0	0	0	0	0	0	0



## Informe Indicativo de Demanda 2023-2043

AÑO 14	2036	0	0	0	0	0	0	0	0	0	0	0	0	0
AÑO 15	2037	0	0	0	0	0	0	0	0	0	0	0	0	0
AÑO 16	2038	0	0	0	0	0	0	0	0	0	0	0	0	0
AÑO 17	2039	0	0	0	0	0	0	0	0	0	0	0	0	0
AÑO 18	2040	0	0	0	0	0	0	0	0	0	0	0	0	0
AÑO 19	2041	0	0	0	0	0	0	0	0	0	0	0	0	0
AÑO 20	2042	0	0	0	0	0	0	0	0	0	0	0	0	0
AÑO 21	2043	0	0	0	0	0	0	0	0	0	0	0	0	0



### **1.31 Información suministrada por AVIPAC INC**

Mediante el formulario del Informe Indicativo de Demanda, Avipac Inc presentó las proyecciones de crecimiento de la demanda, consumo de energía, curvas típicas y demanda máxima, para los siguientes veintiún (21) años.

El CND en cumplimiento de lo establecido en el numeral 5.1.1.5 de las Reglas Comerciales, el CND deberá analizar la coherencia de la información suministrada, pudiendo solicitar aclaraciones, realizar observaciones y requerir justificadamente modificaciones, para establecer la base de datos de demanda a utilizar, procedió a la validación de la información suministrada a través de los siguientes pasos:

Con los datos suministrados por la empresa se realizaron las comparaciones de la información recibida a las cuales no se le encontraron inconsistencias, por lo que la proyección suministrada fue utilizada en la confección del Informe Indicativo de Demandas

En La Tabla 31 se muestran los datos suministrados para el punto de medición Avipac Inc.



# Informe Indicativo de Demanda 2023-2043

**TABLA #31**  
**DATOS PARA EL INFORME INDICATIVO DE DEMANDA**  
**PROYECTOS - DATOS**  
**PUNTO DE MEDICIÓN: AVIPAC INC**  
**PERIODO: 2023-2043**

Energía (MWh)														
	Año	Ene	Feb	Mar	Abr	May	Jun	Jul	Ago	Sep	Oct	Nov	Dic	TOTAL
AÑO 1	2023	69.08	68.07	72.68	72.02	72.78	69.76	71.2	70.12	68.38	69.61	68.22	76.88	848.8
AÑO 2	2024	67.15	69.14	70.75	73.09	72.85	71.83	69.27	70.19	69.45	68.68	73.29	74.96	850.65
AÑO 3	2025	67.15	69.14	70.75	73.09	72.85	71.83	69.27	70.19	69.45	68.68	73.29	74.96	850.65
AÑO 4	2026	67.15	69.14	70.75	73.09	72.85	71.83	69.27	70.19	69.45	68.68	73.29	74.96	850.65
AÑO 5	2027	67.15	69.14	70.75	73.09	72.85	71.83	69.27	70.19	69.45	68.68	73.29	74.96	850.65
AÑO 6	2028	67.15	69.14	70.75	73.09	72.85	71.83	69.27	70.19	69.45	68.68	73.29	74.96	850.65
AÑO 7	2029	67.15	69.14	70.75	73.09	72.85	71.83	69.27	70.19	69.45	68.68	73.29	74.96	850.65
AÑO 8	2030	67.15	69.14	70.75	73.09	72.85	71.83	69.27	70.19	69.45	68.68	73.29	74.96	850.65
AÑO 9	2031	67.15	69.14	70.75	73.09	72.85	71.83	69.27	70.19	69.45	68.68	73.29	74.96	850.65
AÑO 10	2032	67.15	69.14	70.75	73.09	72.85	71.83	69.27	70.19	69.45	68.68	73.29	74.96	850.65
AÑO 11	2033	67.15	69.14	70.75	73.09	72.85	71.83	69.27	70.19	69.45	68.68	73.29	74.96	850.65
AÑO 12	2034	67.15	69.14	70.75	73.09	72.85	71.83	69.27	70.19	69.45	68.68	73.29	74.96	850.65
AÑO 13	2035	67.15	69.14	70.75	73.09	72.85	71.83	69.27	70.19	69.45	68.68	73.29	74.96	850.65
AÑO 14	2036	67.15	69.14	70.75	73.09	72.85	71.83	69.27	70.19	69.45	68.68	73.29	74.96	850.65
AÑO 15	2037	67.15	69.14	70.75	73.09	72.85	71.83	69.27	70.19	69.45	68.68	73.29	74.96	850.65
AÑO 16	2038	67.15	69.14	70.75	73.09	72.85	71.83	69.27	70.19	69.45	68.68	73.29	74.96	850.65
AÑO 17	2039	67.15	69.14	70.75	73.09	72.85	71.83	69.27	70.19	69.45	68.68	73.29	74.96	850.65
AÑO 18	2040	67.15	69.14	70.75	73.09	72.85	71.83	69.27	70.19	69.45	68.68	73.29	74.96	850.65
AÑO 19	2041	67.15	69.14	70.75	73.09	72.85	71.83	69.27	70.19	69.45	68.68	73.29	74.96	850.65
AÑO 20	2042	67.15	69.14	70.75	73.09	72.85	71.83	69.27	70.19	69.45	68.68	73.29	74.96	850.65
AÑO 21	2043	67.15	69.14	70.75	73.09	72.85	71.83	69.27	70.19	69.45	68.68	73.29	74.96	850.65

Factor de Carga														
	Año	Ene	Feb	Mar	Abr	May	Jun	Jul	Ago	Sep	Oct	Nov	Dic	PROM
AÑO 1	2023	0.7	0.79	0.68	0.71	0.7	0.69	0.74	0.75	0.69	0.76	0.68	0.75	0.72
AÑO 2	2024	0.67	0.77	0.66	0.72	0.7	0.71	0.72	0.75	0.7	0.75	0.73	0.73	0.72
AÑO 3	2025	0.67	0.8	0.66	0.72	0.7	0.71	0.72	0.75	0.7	0.75	0.73	0.73	0.72
AÑO 4	2026	0.67	0.8	0.66	0.72	0.7	0.71	0.72	0.75	0.7	0.75	0.73	0.73	0.72



## Informe Indicativo de Demanda 2023-2043

AÑO 5	2027	0.67	0.8	0.66	0.72	0.7	0.71	0.72	0.75	0.7	0.75	0.73	0.73	0.72
AÑO 6	2028	0.67	0.77	0.66	0.72	0.7	0.71	0.72	0.75	0.7	0.75	0.73	0.73	0.72
AÑO 7	2029	0.67	0.8	0.66	0.72	0.7	0.71	0.72	0.75	0.7	0.75	0.73	0.73	0.72
AÑO 8	2030	0.67	0.8	0.66	0.72	0.7	0.71	0.72	0.75	0.7	0.75	0.73	0.73	0.72
AÑO 9	2031	0.67	0.8	0.66	0.72	0.7	0.71	0.72	0.75	0.7	0.75	0.73	0.73	0.72
AÑO 10	2032	0.67	0.77	0.66	0.72	0.7	0.71	0.72	0.75	0.7	0.75	0.73	0.73	0.72
AÑO 11	2033	0.67	0.8	0.66	0.72	0.7	0.71	0.72	0.75	0.7	0.75	0.73	0.73	0.72
AÑO 12	2034	0.67	0.8	0.66	0.72	0.7	0.71	0.72	0.75	0.7	0.75	0.73	0.73	0.72
AÑO 13	2035	0.67	0.8	0.66	0.72	0.7	0.71	0.72	0.75	0.7	0.75	0.73	0.73	0.72
AÑO 14	2036	0.67	0.77	0.66	0.72	0.7	0.71	0.72	0.75	0.7	0.75	0.73	0.73	0.72
AÑO 15	2037	0.67	0.8	0.66	0.72	0.7	0.71	0.72	0.75	0.7	0.75	0.73	0.73	0.72
AÑO 16	2038	0.67	0.8	0.66	0.72	0.7	0.71	0.72	0.75	0.7	0.75	0.73	0.73	0.72
AÑO 17	2039	0.67	0.8	0.66	0.72	0.7	0.71	0.72	0.75	0.7	0.75	0.73	0.73	0.72
AÑO 18	2040	0.67	0.77	0.66	0.72	0.7	0.71	0.72	0.75	0.7	0.75	0.73	0.73	0.72
AÑO 19	2041	0.67	0.8	0.66	0.72	0.7	0.71	0.72	0.75	0.7	0.75	0.73	0.73	0.72
AÑO 20	2042	0.67	0.8	0.66	0.72	0.7	0.71	0.72	0.75	0.7	0.75	0.73	0.73	0.72
AÑO 21	2043	0.67	0.8	0.66	0.72	0.7	0.71	0.72	0.75	0.7	0.75	0.73	0.73	0.72

Potencia (MW)														
	Año	Ene	Feb	Mar	Abr	May	Jun	Jul	Ago	Sep	Oct	Nov	Dic	MAX
AÑO 1	2023	0.13	0.13	0.14	0.14	0.14	0.14	0.13	0.12	0.14	0.12	0.14	0.14	0.14
AÑO 2	2024	0.13	0.13	0.14	0.14	0.14	0.14	0.13	0.12	0.14	0.12	0.14	0.14	0.14
AÑO 3	2025	0.13	0.13	0.14	0.14	0.14	0.14	0.13	0.12	0.14	0.12	0.14	0.14	0.14
AÑO 4	2026	0.13	0.13	0.14	0.14	0.14	0.14	0.13	0.12	0.14	0.12	0.14	0.14	0.14
AÑO 5	2027	0.13	0.13	0.14	0.14	0.14	0.14	0.13	0.12	0.14	0.12	0.14	0.14	0.14
AÑO 6	2028	0.13	0.13	0.14	0.14	0.14	0.14	0.13	0.12	0.14	0.12	0.14	0.14	0.14
AÑO 7	2029	0.13	0.13	0.14	0.14	0.14	0.14	0.13	0.12	0.14	0.12	0.14	0.14	0.14
AÑO 8	2030	0.13	0.13	0.14	0.14	0.14	0.14	0.13	0.12	0.14	0.12	0.14	0.14	0.14
AÑO 9	2031	0.13	0.13	0.14	0.14	0.14	0.14	0.13	0.12	0.14	0.12	0.14	0.14	0.14
AÑO 10	2032	0.13	0.13	0.14	0.14	0.14	0.14	0.13	0.12	0.14	0.12	0.14	0.14	0.14
AÑO 11	2033	0.13	0.13	0.14	0.14	0.14	0.14	0.13	0.12	0.14	0.12	0.14	0.14	0.14
AÑO 12	2034	0.13	0.13	0.14	0.14	0.14	0.14	0.13	0.12	0.14	0.12	0.14	0.14	0.14
AÑO 13	2035	0.13	0.13	0.14	0.14	0.14	0.14	0.13	0.12	0.14	0.12	0.14	0.14	0.14



## Informe Indicativo de Demanda 2023-2043

AÑO 14	2036	0.13	0.13	0.14	0.14	0.14	0.14	0.13	0.12	0.14	0.12	0.14	0.14	0.14
AÑO 15	2037	0.13	0.13	0.14	0.14	0.14	0.14	0.13	0.12	0.14	0.12	0.14	0.14	0.14
AÑO 16	2038	0.13	0.13	0.14	0.14	0.14	0.14	0.13	0.12	0.14	0.12	0.14	0.14	0.14
AÑO 17	2039	0.13	0.13	0.14	0.14	0.14	0.14	0.13	0.12	0.14	0.12	0.14	0.14	0.14
AÑO 18	2040	0.13	0.13	0.14	0.14	0.14	0.14	0.13	0.12	0.14	0.12	0.14	0.14	0.14
AÑO 19	2041	0.13	0.13	0.14	0.14	0.14	0.14	0.13	0.12	0.14	0.12	0.14	0.14	0.14
AÑO 20	2042	0.13	0.13	0.14	0.14	0.14	0.14	0.13	0.12	0.14	0.12	0.14	0.14	0.14
AÑO 21	2043	0.13	0.13	0.14	0.14	0.14	0.14	0.13	0.12	0.14	0.12	0.14	0.14	0.14



### **1.32 Información suministrada por AVIPAC INC. VACAMONTE**

Mediante el formulario del Informe Indicativo de Demanda, Avipac Inc. Vacamonte presentó las proyecciones de crecimiento de la demanda, consumo de energía, curvas típicas y demanda máxima, para los siguientes veintiún (21) años.

El CND en cumplimiento de lo establecido en el numeral 5.1.1.5 de las Reglas Comerciales, el CND deberá analizar la coherencia de la información suministrada, pudiendo solicitar aclaraciones, realizar observaciones y requerir justificadamente modificaciones, para establecer la base de datos de demanda a utilizar, procedió a la validación de la información suministrada a través de los siguientes pasos:

Con los datos suministrados por la empresa se realizaron las comparaciones de la información recibida a las cuales no se le encontraron inconsistencias, por lo que la proyección suministrada fue utilizada en la confección del Informe Indicativo de Demandas

En La Tabla 32 se muestran los datos suministrados para el punto de medición Avipac Inc. Vacamonte.





# Informe Indicativo de Demanda 2023-2043

**TABLA #32**  
**DATOS PARA EL INFORME INDICATIVO DE DEMANDA**  
**PROYECTOS - DATOS**  
**PUNTO DE MEDICIÓN: AVIPAC INC. VACAMONTE**  
**PERIODO: 2023-2043**

Energía (MWh)														
	Año	Ene	Feb	Mar	Abr	May	Jun	Jul	Ago	Sep	Oct	Nov	Dic	TOTAL
AÑO 1	2023	77.91	62.21	75.58	73.37	83.39	78.17	75.44	74.51	79.82	85.46	79.04	88.04	932.94
AÑO 2	2024	77.24	67.01	74.15	72.09	85.03	78.39	78.09	75.97	74.71	84.96	79.57	86.33	933.54
AÑO 3	2025	77.24	67.01	74.15	72.09	85.03	78.39	78.09	75.97	74.71	84.96	79.57	86.33	933.54
AÑO 4	2026	77.24	67.01	74.15	72.09	85.03	78.39	78.09	75.97	74.71	84.96	79.57	86.33	933.54
AÑO 5	2027	77.24	67.01	74.15	72.09	85.03	78.39	78.09	75.97	74.71	84.96	79.57	86.33	933.54
AÑO 6	2028	77.24	67.01	74.15	72.09	85.03	78.39	78.09	75.97	74.71	84.96	79.57	86.33	933.54
AÑO 7	2029	77.24	67.01	74.15	72.09	85.03	78.39	78.09	75.97	74.71	84.96	79.57	86.33	933.54
AÑO 8	2030	77.24	67.01	74.15	72.09	85.03	78.39	78.09	75.97	74.71	84.96	79.57	86.33	933.54
AÑO 9	2031	77.24	67.01	74.15	72.09	85.03	78.39	78.09	75.97	74.71	84.96	79.57	86.33	933.54
AÑO 10	2032	77.24	67.01	74.15	72.09	85.03	78.39	78.09	75.97	74.71	84.96	79.57	86.33	933.54
AÑO 11	2033	77.24	67.01	74.15	72.09	85.03	78.39	78.09	75.97	74.71	84.96	79.57	86.33	933.54
AÑO 12	2034	77.24	67.01	74.15	72.09	85.03	78.39	78.09	75.97	74.71	84.96	79.57	86.33	933.54
AÑO 13	2035	77.24	67.01	74.15	72.09	85.03	78.39	78.09	75.97	74.71	84.96	79.57	86.33	933.54
AÑO 14	2036	77.24	67.01	74.15	72.09	85.03	78.39	78.09	75.97	74.71	84.96	79.57	86.33	933.54
AÑO 15	2037	77.24	67.01	74.15	72.09	85.03	78.39	78.09	75.97	74.71	84.96	79.57	86.33	933.54
AÑO 16	2038	77.24	67.01	74.15	72.09	85.03	78.39	78.09	75.97	74.71	84.96	79.57	86.33	933.54
AÑO 17	2039	77.24	67.01	74.15	72.09	85.03	78.39	78.09	75.97	74.71	84.96	79.57	86.33	933.54
AÑO 18	2040	77.24	67.01	74.15	72.09	85.03	78.39	78.09	75.97	74.71	84.96	79.57	86.33	933.54
AÑO 19	2041	77.24	67.01	74.15	72.09	85.03	78.39	78.09	75.97	74.71	84.96	79.57	86.33	933.54
AÑO 20	2042	77.24	67.01	74.15	72.09	85.03	78.39	78.09	75.97	74.71	84.96	79.57	86.33	933.54
AÑO 21	2043	77.24	67.01	74.15	72.09	85.03	78.39	78.09	75.97	74.71	84.96	79.57	86.33	933.54

Factor de Carga														
	Año	Ene	Feb	Mar	Abr	May	Jun	Jul	Ago	Sep	Oct	Nov	Dic	PROM
AÑO 1	2023	0	0	0	0	0	0	0	0	0	0	0	0	0.0
AÑO 2	2024	0	0	0	0	0	0	0	0	0	0	0	0	0.0
AÑO 3	2025	0	0	0	0	0	0	0	0	0	0	0	0	0.0
AÑO 4	2026	0	0	0	0	0	0	0	0	0	0	0	0	0.0



## Informe Indicativo de Demanda 2023-2043

AÑO 5	2027	0	0	0	0	0	0	0	0	0	0	0	0	0.0
AÑO 6	2028	0	0	0	0	0	0	0	0	0	0	0	0	0.0
AÑO 7	2029	0	0	0	0	0	0	0	0	0	0	0	0	0.0
AÑO 8	2030	0	0	0	0	0	0	0	0	0	0	0	0	0.0
AÑO 9	2031	0	0	0	0	0	0	0	0	0	0	0	0	0.0
AÑO 10	2032	0	0	0	0	0	0	0	0	0	0	0	0	0.0
AÑO 11	2033	0	0	0	0	0	0	0	0	0	0	0	0	0.0
AÑO 12	2034	0	0	0	0	0	0	0	0	0	0	0	0	0.0
AÑO 13	2035	0	0	0	0	0	0	0	0	0	0	0	0	0.0
AÑO 14	2036	0	0	0	0	0	0	0	0	0	0	0	0	0.0
AÑO 15	2037	0	0	0	0	0	0	0	0	0	0	0	0	0.0
AÑO 16	2038	0	0	0	0	0	0	0	0	0	0	0	0	0.0
AÑO 17	2039	0	0	0	0	0	0	0	0	0	0	0	0	0.0
AÑO 18	2040	0	0	0	0	0	0	0	0	0	0	0	0	0.0
AÑO 19	2041	0	0	0	0	0	0	0	0	0	0	0	0	0.0
AÑO 20	2042	0	0	0	0	0	0	0	0	0	0	0	0	0.0
AÑO 21	2043	0	0	0	0	0	0	0	0	0	0	0	0	0.0

Potencia (MW)														
	Año	Ene	Feb	Mar	Abr	May	Jun	Jul	Ago	Sep	Oct	Nov	Dic	MAX
AÑO 1	2023	0	0	0	0	0	0	0	0	0	0	0	0	0
AÑO 2	2024	0	0	0	0	0	0	0	0	0	0	0	0	0
AÑO 3	2025	0	0	0	0	0	0	0	0	0	0	0	0	0
AÑO 4	2026	0	0	0	0	0	0	0	0	0	0	0	0	0
AÑO 5	2027	0	0	0	0	0	0	0	0	0	0	0	0	0
AÑO 6	2028	0	0	0	0	0	0	0	0	0	0	0	0	0
AÑO 7	2029	0	0	0	0	0	0	0	0	0	0	0	0	0
AÑO 8	2030	0	0	0	0	0	0	0	0	0	0	0	0	0
AÑO 9	2031	0	0	0	0	0	0	0	0	0	0	0	0	0
AÑO 10	2032	0	0	0	0	0	0	0	0	0	0	0	0	0
AÑO 11	2033	0	0	0	0	0	0	0	0	0	0	0	0	0
AÑO 12	2034	0	0	0	0	0	0	0	0	0	0	0	0	0
AÑO 13	2035	0	0	0	0	0	0	0	0	0	0	0	0	0



## Informe Indicativo de Demanda 2023-2043

AÑO 14	2036	0	0	0	0	0	0	0	0	0	0	0	0	0
AÑO 15	2037	0	0	0	0	0	0	0	0	0	0	0	0	0
AÑO 16	2038	0	0	0	0	0	0	0	0	0	0	0	0	0
AÑO 17	2039	0	0	0	0	0	0	0	0	0	0	0	0	0
AÑO 18	2040	0	0	0	0	0	0	0	0	0	0	0	0	0
AÑO 19	2041	0	0	0	0	0	0	0	0	0	0	0	0	0
AÑO 20	2042	0	0	0	0	0	0	0	0	0	0	0	0	0
AÑO 21	2043	0	0	0	0	0	0	0	0	0	0	0	0	0



### **1.33 Información suministrada por BANCO ALIADO, S.A.**

Mediante el formulario del Informe Indicativo de Demanda, Banco Aliado, S.A. presentó las proyecciones de crecimiento de la demanda, consumo de energía, curvas típicas y demanda máxima, para los siguientes veintiún (21) años.

El CND en cumplimiento de lo establecido en el numeral 5.1.1.5 de las Reglas Comerciales, el CND deberá analizar la coherencia de la información suministrada, pudiendo solicitar aclaraciones, realizar observaciones y requerir justificadamente modificaciones, para establecer la base de datos de demanda a utilizar, procedió a la validación de la información suministrada a través de los siguientes pasos:

Con los datos suministrados por la empresa se realizaron las comparaciones de la información recibida a las cuales no se le encontraron inconsistencias, por lo que la proyección suministrada fue utilizada en la confección del Informe Indicativo de Demandas

En La Tabla 33 se muestran los datos suministrados para el punto de medición Banco Aliado, S.A..



# Informe Indicativo de Demanda 2023-2043

**TABLA #33**  
**DATOS PARA EL INFORME INDICATIVO DE DEMANDA**  
**PROYECTOS - DATOS**  
**PUNTO DE MEDICIÓN: BANCO ALIADO, S.A.**  
**PERIODO: 2023-2043**

Energía (MWh)														
	Año	Ene	Feb	Mar	Abr	May	Jun	Jul	Ago	Sep	Oct	Nov	Dic	TOTAL
AÑO 1	2023	55	52	59	55	56	54	54	54	54	54	54	54	655
AÑO 2	2024	55	52	59	55	56	54	54	54	54	54	54	54	655
AÑO 3	2025	55	52	59	55	56	54	54	54	54	54	54	54	655
AÑO 4	2026	55	52	59	55	56	54	54	54	54	54	54	54	655
AÑO 5	2027	55	52	59	55	56	54	54	54	54	54	54	54	655
AÑO 6	2028	55	52	59	55	56	54	54	54	54	54	54	54	655
AÑO 7	2029	55	52	59	55	56	54	54	54	54	54	54	54	655
AÑO 8	2030	55	52	59	55	56	54	54	54	54	54	54	54	655
AÑO 9	2031	55	52	59	55	56	54	54	54	54	54	54	54	655
AÑO 10	2032	55	52	59	55	56	54	54	54	54	54	54	54	655
AÑO 11	2033	55	52	59	55	56	54	54	54	54	54	54	54	655
AÑO 12	2034	55	52	59	55	56	54	54	54	54	54	54	54	655
AÑO 13	2035	55	52	59	55	56	54	54	54	54	54	54	54	655
AÑO 14	2036	55	52	59	55	56	54	54	54	54	54	54	54	655
AÑO 15	2037	55	52	59	55	56	54	54	54	54	54	54	54	655
AÑO 16	2038	55	52	59	55	56	54	54	54	54	54	54	54	655
AÑO 17	2039	55	52	59	55	56	54	54	54	54	54	54	54	655
AÑO 18	2040	55	52	59	55	56	54	54	54	54	54	54	54	655
AÑO 19	2041	55	52	59	55	56	54	54	54	54	54	54	54	655
AÑO 20	2042	55	52	59	55	56	54	54	54	54	54	54	54	655
AÑO 21	2043	55	52	59	55	56	54	54	54	54	54	54	54	655

Factor de Carga														
	Año	Ene	Feb	Mar	Abr	May	Jun	Jul	Ago	Sep	Oct	Nov	Dic	PROM
AÑO 1	2023	0	0	0	0	0	0	0	0	0	0	0	0	0.0
AÑO 2	2024	0	0	0	0	0	0	0	0	0	0	0	0	0.0
AÑO 3	2025	0	0	0	0	0	0	0	0	0	0	0	0	0.0
AÑO 4	2026	0	0	0	0	0	0	0	0	0	0	0	0	0.0



# Informe Indicativo de Demanda 2023-2043

AÑO 5	2027	0	0	0	0	0	0	0	0	0	0	0	0	0.0
AÑO 6	2028	0	0	0	0	0	0	0	0	0	0	0	0	0.0
AÑO 7	2029	0	0	0	0	0	0	0	0	0	0	0	0	0.0
AÑO 8	2030	0	0	0	0	0	0	0	0	0	0	0	0	0.0
AÑO 9	2031	0	0	0	0	0	0	0	0	0	0	0	0	0.0
AÑO 10	2032	0	0	0	0	0	0	0	0	0	0	0	0	0.0
AÑO 11	2033	0	0	0	0	0	0	0	0	0	0	0	0	0.0
AÑO 12	2034	0	0	0	0	0	0	0	0	0	0	0	0	0.0
AÑO 13	2035	0	0	0	0	0	0	0	0	0	0	0	0	0.0
AÑO 14	2036	0	0	0	0	0	0	0	0	0	0	0	0	0.0
AÑO 15	2037	0	0	0	0	0	0	0	0	0	0	0	0	0.0
AÑO 16	2038	0	0	0	0	0	0	0	0	0	0	0	0	0.0
AÑO 17	2039	0	0	0	0	0	0	0	0	0	0	0	0	0.0
AÑO 18	2040	0	0	0	0	0	0	0	0	0	0	0	0	0.0
AÑO 19	2041	0	0	0	0	0	0	0	0	0	0	0	0	0.0
AÑO 20	2042	0	0	0	0	0	0	0	0	0	0	0	0	0.0
AÑO 21	2043	0	0	0	0	0	0	0	0	0	0	0	0	0.0

Potencia (MW)														
	Año	Ene	Feb	Mar	Abr	May	Jun	Jul	Ago	Sep	Oct	Nov	Dic	MAX
AÑO 1	2023	0	0	0	0	0	0	0	0	0	0	0	0	0
AÑO 2	2024	0	0	0	0	0	0	0	0	0	0	0	0	0
AÑO 3	2025	0	0	0	0	0	0	0	0	0	0	0	0	0
AÑO 4	2026	0	0	0	0	0	0	0	0	0	0	0	0	0
AÑO 5	2027	0	0	0	0	0	0	0	0	0	0	0	0	0
AÑO 6	2028	0	0	0	0	0	0	0	0	0	0	0	0	0
AÑO 7	2029	0	0	0	0	0	0	0	0	0	0	0	0	0
AÑO 8	2030	0	0	0	0	0	0	0	0	0	0	0	0	0
AÑO 9	2031	0	0	0	0	0	0	0	0	0	0	0	0	0
AÑO 10	2032	0	0	0	0	0	0	0	0	0	0	0	0	0
AÑO 11	2033	0	0	0	0	0	0	0	0	0	0	0	0	0
AÑO 12	2034	0	0	0	0	0	0	0	0	0	0	0	0	0
AÑO 13	2035	0	0	0	0	0	0	0	0	0	0	0	0	0



## Informe Indicativo de Demanda 2023-2043

AÑO 14	2036	0	0	0	0	0	0	0	0	0	0	0	0	0
AÑO 15	2037	0	0	0	0	0	0	0	0	0	0	0	0	0
AÑO 16	2038	0	0	0	0	0	0	0	0	0	0	0	0	0
AÑO 17	2039	0	0	0	0	0	0	0	0	0	0	0	0	0
AÑO 18	2040	0	0	0	0	0	0	0	0	0	0	0	0	0
AÑO 19	2041	0	0	0	0	0	0	0	0	0	0	0	0	0
AÑO 20	2042	0	0	0	0	0	0	0	0	0	0	0	0	0
AÑO 21	2043	0	0	0	0	0	0	0	0	0	0	0	0	0



### **1.34 Información suministrada por BANCO GENERAL CENTRO OPERATIVO**

Mediante el formulario del Informe Indicativo de Demanda, Banco General Centro Operativo presentó las proyecciones de crecimiento de la demanda, consumo de energía, curvas típicas y demanda máxima, para los siguientes veintiún (21) años.

El CND en cumplimiento de lo establecido en el numeral 5.1.1.5 de las Reglas Comerciales, el CND deberá analizar la coherencia de la información suministrada, pudiendo solicitar aclaraciones, realizar observaciones y requerir justificadamente modificaciones, para establecer la base de datos de demanda a utilizar, procedió a la validación de la información suministrada a través de los siguientes pasos:

Con los datos suministrados por la empresa se realizaron las comparaciones de la información recibida a las cuales no se le encontraron inconsistencias, por lo que la proyección suministrada fue utilizada en la confección del Informe Indicativo de Demandas

En La Tabla 34 se muestran los datos suministrados para el punto de medición Banco General Centro Operativo.





# Informe Indicativo de Demanda 2023-2043

**TABLA #34**  
**DATOS PARA EL INFORME INDICATIVO DE DEMANDA**  
**PROYECTOS - DATOS**  
**PUNTO DE MEDICIÓN: BANCO GENERAL CENTRO OPERATIVO**  
**PERIODO: 2023-2043**

Energía (MWh)														
	Año	Ene	Feb	Mar	Abr	May	Jun	Jul	Ago	Sep	Oct	Nov	Dic	TOTAL
AÑO 1	2023	486.93	426.28	470.64	459.49	509.29	485.57	504.7	513.01	466.69	508.35	495.65	484.07	5810.67
AÑO 2	2024	486.93	426.28	470.64	459.49	509.29	485.57	504.7	513.01	466.69	508.35	495.65	484.07	5810.67
AÑO 3	2025	486.93	426.28	470.64	459.49	509.29	485.57	504.7	513.01	466.69	508.35	495.65	484.07	5810.67
AÑO 4	2026	486.93	426.28	470.64	459.49	509.29	485.57	504.7	513.01	466.69	508.35	495.65	484.07	5810.67
AÑO 5	2027	486.93	426.28	470.64	459.49	509.29	485.57	504.7	513.01	466.69	508.35	495.65	484.07	5810.67
AÑO 6	2028	486.93	426.28	470.64	459.49	509.29	485.57	504.7	513.01	466.69	508.35	495.65	484.07	5810.67
AÑO 7	2029	486.93	426.28	470.64	459.49	509.29	485.57	504.7	513.01	466.69	508.35	495.65	484.07	5810.67
AÑO 8	2030	486.93	426.28	470.64	459.49	509.29	485.57	504.7	513.01	466.69	508.35	495.65	484.07	5810.67
AÑO 9	2031	486.93	426.28	470.64	459.49	509.29	485.57	504.7	513.01	466.69	508.35	495.65	484.07	5810.67
AÑO 10	2032	486.93	426.28	470.64	459.49	509.29	485.57	504.7	513.01	466.69	508.35	495.65	484.07	5810.67
AÑO 11	2033	486.93	426.28	470.64	459.49	509.29	485.57	504.7	513.01	466.69	508.35	495.65	484.07	5810.67
AÑO 12	2034	486.93	426.28	470.64	459.49	509.29	485.57	504.7	513.01	466.69	508.35	495.65	484.07	5810.67
AÑO 13	2035	486.93	426.28	470.64	459.49	509.29	485.57	504.7	513.01	466.69	508.35	495.65	484.07	5810.67
AÑO 14	2036	486.93	426.28	470.64	459.49	509.29	485.57	504.7	513.01	466.69	508.35	495.65	484.07	5810.67
AÑO 15	2037	486.93	426.28	470.64	459.49	509.29	485.57	504.7	513.01	466.69	508.35	495.65	484.07	5810.67
AÑO 16	2038	486.93	426.28	470.64	459.49	509.29	485.57	504.7	513.01	466.69	508.35	495.65	484.07	5810.67
AÑO 17	2039	486.93	426.28	470.64	459.49	509.29	485.57	504.7	513.01	466.69	508.35	495.65	484.07	5810.67
AÑO 18	2040	486.93	426.28	470.64	459.49	509.29	485.57	504.7	513.01	466.69	508.35	495.65	484.07	5810.67
AÑO 19	2041	486.93	426.28	470.64	459.49	509.29	485.57	504.7	513.01	466.69	508.35	495.65	484.07	5810.67
AÑO 20	2042	486.93	426.28	470.64	459.49	509.29	485.57	504.7	513.01	466.69	508.35	495.65	484.07	5810.67
AÑO 21	2043	486.93	426.28	470.64	459.49	509.29	485.57	504.7	513.01	466.69	508.35	495.65	484.07	5810.67

Factor de Carga														
	Año	Ene	Feb	Mar	Abr	May	Jun	Jul	Ago	Sep	Oct	Nov	Dic	PROM
AÑO 1	2023	0	0	0	0	0	0	0	0	0	0	0	0	0.0
AÑO 2	2024	0	0	0	0	0	0	0	0	0	0	0	0	0.0
AÑO 3	2025	0	0	0	0	0	0	0	0	0	0	0	0	0.0
AÑO 4	2026	0	0	0	0	0	0	0	0	0	0	0	0	0.0



## Informe Indicativo de Demanda 2023-2043

AÑO 5	2027	0	0	0	0	0	0	0	0	0	0	0	0	0.0
AÑO 6	2028	0	0	0	0	0	0	0	0	0	0	0	0	0.0
AÑO 7	2029	0	0	0	0	0	0	0	0	0	0	0	0	0.0
AÑO 8	2030	0	0	0	0	0	0	0	0	0	0	0	0	0.0
AÑO 9	2031	0	0	0	0	0	0	0	0	0	0	0	0	0.0
AÑO 10	2032	0	0	0	0	0	0	0	0	0	0	0	0	0.0
AÑO 11	2033	0	0	0	0	0	0	0	0	0	0	0	0	0.0
AÑO 12	2034	0	0	0	0	0	0	0	0	0	0	0	0	0.0
AÑO 13	2035	0	0	0	0	0	0	0	0	0	0	0	0	0.0
AÑO 14	2036	0	0	0	0	0	0	0	0	0	0	0	0	0.0
AÑO 15	2037	0	0	0	0	0	0	0	0	0	0	0	0	0.0
AÑO 16	2038	0	0	0	0	0	0	0	0	0	0	0	0	0.0
AÑO 17	2039	0	0	0	0	0	0	0	0	0	0	0	0	0.0
AÑO 18	2040	0	0	0	0	0	0	0	0	0	0	0	0	0.0
AÑO 19	2041	0	0	0	0	0	0	0	0	0	0	0	0	0.0
AÑO 20	2042	0	0	0	0	0	0	0	0	0	0	0	0	0.0
AÑO 21	2043	0	0	0	0	0	0	0	0	0	0	0	0	0.0

Potencia (MW)														
	Año	Ene	Feb	Mar	Abr	May	Jun	Jul	Ago	Sep	Oct	Nov	Dic	MAX
AÑO 1	2023	0	0	0	0	0	0	0	0	0	0	0	0	0
AÑO 2	2024	0	0	0	0	0	0	0	0	0	0	0	0	0
AÑO 3	2025	0	0	0	0	0	0	0	0	0	0	0	0	0
AÑO 4	2026	0	0	0	0	0	0	0	0	0	0	0	0	0
AÑO 5	2027	0	0	0	0	0	0	0	0	0	0	0	0	0
AÑO 6	2028	0	0	0	0	0	0	0	0	0	0	0	0	0
AÑO 7	2029	0	0	0	0	0	0	0	0	0	0	0	0	0
AÑO 8	2030	0	0	0	0	0	0	0	0	0	0	0	0	0
AÑO 9	2031	0	0	0	0	0	0	0	0	0	0	0	0	0
AÑO 10	2032	0	0	0	0	0	0	0	0	0	0	0	0	0
AÑO 11	2033	0	0	0	0	0	0	0	0	0	0	0	0	0
AÑO 12	2034	0	0	0	0	0	0	0	0	0	0	0	0	0
AÑO 13	2035	0	0	0	0	0	0	0	0	0	0	0	0	0



## Informe Indicativo de Demanda 2023-2043

AÑO 14	2036	0	0	0	0	0	0	0	0	0	0	0	0	0
AÑO 15	2037	0	0	0	0	0	0	0	0	0	0	0	0	0
AÑO 16	2038	0	0	0	0	0	0	0	0	0	0	0	0	0
AÑO 17	2039	0	0	0	0	0	0	0	0	0	0	0	0	0
AÑO 18	2040	0	0	0	0	0	0	0	0	0	0	0	0	0
AÑO 19	2041	0	0	0	0	0	0	0	0	0	0	0	0	0
AÑO 20	2042	0	0	0	0	0	0	0	0	0	0	0	0	0
AÑO 21	2043	0	0	0	0	0	0	0	0	0	0	0	0	0



### **1.35 Información suministrada por PH BICSA FINANCIAL CENTER**

Mediante el formulario del Informe Indicativo de Demanda, Ph Bicsa Financial Center presentó las proyecciones de crecimiento de la demanda, consumo de energía, curvas típicas y demanda máxima, para los siguientes veintiún (21) años.

El CND en cumplimiento de lo establecido en el numeral 5.1.1.5 de las Reglas Comerciales, el CND deberá analizar la coherencia de la información suministrada, pudiendo solicitar aclaraciones, realizar observaciones y requerir justificadamente modificaciones, para establecer la base de datos de demanda a utilizar, procedió a la validación de la información suministrada a través de los siguientes pasos:

Con los datos suministrados por la empresa se realizaron las comparaciones de la información recibida a las cuales no se le encontraron inconsistencias, por lo que la proyección suministrada fue utilizada en la confección del Informe Indicativo de Demandas

En La Tabla 35 se muestran los datos suministrados para el punto de medición Ph Bicsa Financial Center.



# Informe Indicativo de Demanda 2023-2043

**TABLA #35**  
**DATOS PARA EL INFORME INDICATIVO DE DEMANDA**  
**PROYECTOS - DATOS**  
**PUNTO DE MEDICIÓN: PH BICSA FINANCIAL CENTER**  
**PERIODO: 2023-2043**

Energía (MWh)														
	Año	Ene	Feb	Mar	Abr	May	Jun	Jul	Ago	Sep	Oct	Nov	Dic	TOTAL
AÑO 1	2023	232.72	209.75	215.83	204.75	211.53	229.15	236.8	236.8	229.16	236.8	229.16	236.8	2709.25
AÑO 2	2024	232.72	209.75	215.83	204.75	211.53	229.15	236.8	236.8	229.16	236.8	229.16	236.8	2709.25
AÑO 3	2025	232.72	209.75	215.83	204.75	211.53	229.15	236.8	236.8	229.16	236.8	229.16	236.8	2709.25
AÑO 4	2026	232.72	209.75	215.83	204.75	211.53	229.15	236.8	236.8	229.16	236.8	229.16	236.8	2709.25
AÑO 5	2027	232.72	209.75	215.83	204.75	211.53	229.15	236.8	236.8	229.16	236.8	229.16	236.8	2709.25
AÑO 6	2028	232.72	209.75	215.83	204.75	211.53	229.15	236.8	236.8	229.16	236.8	229.16	236.8	2709.25
AÑO 7	2029	232.72	209.75	215.83	204.75	211.53	229.15	236.8	236.8	229.16	236.8	229.16	236.8	2709.25
AÑO 8	2030	232.72	209.75	215.83	204.75	211.53	229.15	236.8	236.8	229.16	236.8	229.16	236.8	2709.25
AÑO 9	2031	232.72	209.75	215.83	204.75	211.53	229.15	236.8	236.8	229.16	236.8	229.16	236.8	2709.25
AÑO 10	2032	232.72	209.75	215.83	204.75	211.53	229.15	236.8	236.8	229.16	236.8	229.16	236.8	2709.25
AÑO 11	2033	232.72	209.75	215.83	204.75	211.53	229.15	236.8	236.8	229.16	236.8	229.16	236.8	2709.25
AÑO 12	2034	232.72	209.75	215.83	204.75	211.53	229.15	236.8	236.8	229.16	236.8	229.16	236.8	2709.25
AÑO 13	2035	232.72	209.75	215.83	204.75	211.53	229.15	236.8	236.8	229.16	236.8	229.16	236.8	2709.25
AÑO 14	2036	232.72	209.75	215.83	204.75	211.53	229.15	236.8	236.8	229.16	236.8	229.16	236.8	2709.25
AÑO 15	2037	232.72	209.75	215.83	204.75	211.53	229.15	236.8	236.8	229.16	236.8	229.16	236.8	2709.25
AÑO 16	2038	232.72	209.75	215.83	204.75	211.53	229.15	236.8	236.8	229.16	236.8	229.16	236.8	2709.25
AÑO 17	2039	232.72	209.75	215.83	204.75	211.53	229.15	236.8	236.8	229.16	236.8	229.16	236.8	2709.25
AÑO 18	2040	232.72	209.75	215.83	204.75	211.53	229.15	236.8	236.8	229.16	236.8	229.16	236.8	2709.25
AÑO 19	2041	232.72	209.75	215.83	204.75	211.53	229.15	236.8	236.8	229.16	236.8	229.16	236.8	2709.25
AÑO 20	2042	232.72	209.75	215.83	204.75	211.53	229.15	236.8	236.8	229.16	236.8	229.16	236.8	2709.25
AÑO 21	2043	232.72	209.75	215.83	204.75	211.53	229.15	236.8	236.8	229.16	236.8	229.16	236.8	2709.25

Factor de Carga														
	Año	Ene	Feb	Mar	Abr	May	Jun	Jul	Ago	Sep	Oct	Nov	Dic	PROM
AÑO 1	2023	0	0	0	0	0	0	0	0	0	0	0	0	0.0
AÑO 2	2024	0	0	0	0	0	0	0	0	0	0	0	0	0.0
AÑO 3	2025	0	0	0	0	0	0	0	0	0	0	0	0	0.0
AÑO 4	2026	0	0	0	0	0	0	0	0	0	0	0	0	0.0



## Informe Indicativo de Demanda 2023-2043

AÑO 5	2027	0	0	0	0	0	0	0	0	0	0	0	0	0.0
AÑO 6	2028	0	0	0	0	0	0	0	0	0	0	0	0	0.0
AÑO 7	2029	0	0	0	0	0	0	0	0	0	0	0	0	0.0
AÑO 8	2030	0	0	0	0	0	0	0	0	0	0	0	0	0.0
AÑO 9	2031	0	0	0	0	0	0	0	0	0	0	0	0	0.0
AÑO 10	2032	0	0	0	0	0	0	0	0	0	0	0	0	0.0
AÑO 11	2033	0	0	0	0	0	0	0	0	0	0	0	0	0.0
AÑO 12	2034	0	0	0	0	0	0	0	0	0	0	0	0	0.0
AÑO 13	2035	0	0	0	0	0	0	0	0	0	0	0	0	0.0
AÑO 14	2036	0	0	0	0	0	0	0	0	0	0	0	0	0.0
AÑO 15	2037	0	0	0	0	0	0	0	0	0	0	0	0	0.0
AÑO 16	2038	0	0	0	0	0	0	0	0	0	0	0	0	0.0
AÑO 17	2039	0	0	0	0	0	0	0	0	0	0	0	0	0.0
AÑO 18	2040	0	0	0	0	0	0	0	0	0	0	0	0	0.0
AÑO 19	2041	0	0	0	0	0	0	0	0	0	0	0	0	0.0
AÑO 20	2042	0	0	0	0	0	0	0	0	0	0	0	0	0.0
AÑO 21	2043	0	0	0	0	0	0	0	0	0	0	0	0	0.0

Potencia (MW)														
	Año	Ene	Feb	Mar	Abr	May	Jun	Jul	Ago	Sep	Oct	Nov	Dic	MAX
AÑO 1	2023	0	0	0	0	0	0	0	0	0	0	0	0	0
AÑO 2	2024	0	0	0	0	0	0	0	0	0	0	0	0	0
AÑO 3	2025	0	0	0	0	0	0	0	0	0	0	0	0	0
AÑO 4	2026	0	0	0	0	0	0	0	0	0	0	0	0	0
AÑO 5	2027	0	0	0	0	0	0	0	0	0	0	0	0	0
AÑO 6	2028	0	0	0	0	0	0	0	0	0	0	0	0	0
AÑO 7	2029	0	0	0	0	0	0	0	0	0	0	0	0	0
AÑO 8	2030	0	0	0	0	0	0	0	0	0	0	0	0	0
AÑO 9	2031	0	0	0	0	0	0	0	0	0	0	0	0	0
AÑO 10	2032	0	0	0	0	0	0	0	0	0	0	0	0	0
AÑO 11	2033	0	0	0	0	0	0	0	0	0	0	0	0	0
AÑO 12	2034	0	0	0	0	0	0	0	0	0	0	0	0	0
AÑO 13	2035	0	0	0	0	0	0	0	0	0	0	0	0	0



## Informe Indicativo de Demanda 2023-2043

AÑO 14	2036	0	0	0	0	0	0	0	0	0	0	0	0	0
AÑO 15	2037	0	0	0	0	0	0	0	0	0	0	0	0	0
AÑO 16	2038	0	0	0	0	0	0	0	0	0	0	0	0	0
AÑO 17	2039	0	0	0	0	0	0	0	0	0	0	0	0	0
AÑO 18	2040	0	0	0	0	0	0	0	0	0	0	0	0	0
AÑO 19	2041	0	0	0	0	0	0	0	0	0	0	0	0	0
AÑO 20	2042	0	0	0	0	0	0	0	0	0	0	0	0	0
AÑO 21	2043	0	0	0	0	0	0	0	0	0	0	0	0	0



### **1.36 Información suministrada por BIMBO DE PANAMÁ, S.A.**

Mediante el formulario del Informe Indicativo de Demanda, Bimbo De Panamá, S.A. presentó las proyecciones de crecimiento de la demanda, consumo de energía, curvas típicas y demanda máxima, para los siguientes veintiún (21) años.

El CND en cumplimiento de lo establecido en el numeral 5.1.1.5 de las Reglas Comerciales, el CND deberá analizar la coherencia de la información suministrada, pudiendo solicitar aclaraciones, realizar observaciones y requerir justificadamente modificaciones, para establecer la base de datos de demanda a utilizar, procedió a la validación de la información suministrada a través de los siguientes pasos:

Con los datos suministrados por la empresa se realizaron las comparaciones de la información recibida a las cuales no se le encontraron inconsistencias, por lo que la proyección suministrada fue utilizada en la confección del Informe Indicativo de Demandas

En La Tabla 36 se muestran los datos suministrados para el punto de medición Bimbo De Panamá, S.A..





# Informe Indicativo de Demanda 2023-2043

**TABLA #36**  
**DATOS PARA EL INFORME INDICATIVO DE DEMANDA**  
**PROYECTOS - DATOS**  
**PUNTO DE MEDICIÓN: BIMBO DE PANAMÁ, S.A.**  
**PERIODO: 2023-2043**

Energía (MWh)														
	Año	Ene	Feb	Mar	Abr	May	Jun	Jul	Ago	Sep	Oct	Nov	Dic	TOTAL
AÑO 1	2023	355.0	320.83	370.44	381.47	374.85	370.44	347.29	382.57	383.67	363.82	366.03	390.28	4406.69
AÑO 2	2024	372.76	336.87	388.96	400.54	393.59	388.96	364.65	401.7	402.85	382.02	384.33	409.8	4627.03
AÑO 3	2025	391.39	353.71	408.41	420.57	413.27	408.41	382.88	421.78	423.0	401.12	403.55	430.29	4858.38
AÑO 4	2026	410.96	371.4	428.83	441.59	433.94	428.83	402.03	442.87	444.15	421.17	423.73	451.8	5101.3
AÑO 5	2027	431.51	389.97	450.27	463.67	455.63	450.27	422.13	465.01	466.35	442.23	444.91	474.39	5356.36
AÑO 6	2028	453.09	409.47	472.79	486.86	478.41	472.79	443.24	488.26	489.67	464.34	467.16	498.11	5624.18
AÑO 7	2029	475.74	429.94	496.43	511.2	502.33	496.43	465.4	512.68	514.15	487.56	490.52	523.02	5905.39
AÑO 8	2030	499.53	451.44	521.25	536.76	527.45	521.25	488.67	538.31	539.86	511.94	515.04	549.17	6200.66
AÑO 9	2031	524.5	474.01	547.31	563.6	553.82	547.31	513.1	565.23	566.86	537.54	540.79	576.63	6510.69
AÑO 10	2032	550.73	497.71	574.67	591.78	581.52	574.67	538.76	593.49	595.2	564.41	567.83	605.46	6836.23
AÑO 11	2033	578.27	522.59	603.41	621.37	610.59	603.41	565.69	623.16	624.96	592.63	596.22	635.73	7178.04
AÑO 12	2034	607.18	548.72	633.58	652.43	641.12	633.58	593.98	654.32	656.21	622.26	626.04	667.52	7536.94
AÑO 13	2035	637.54	576.16	665.26	685.06	673.18	665.26	623.68	687.04	689.02	653.38	657.34	700.9	7913.79
AÑO 14	2036	669.41	604.97	698.52	719.31	706.84	698.52	654.86	721.39	723.47	686.05	690.2	735.94	8309.48
AÑO 15	2037	702.89	635.22	733.45	755.27	742.18	733.45	687.61	757.46	759.64	720.35	724.71	772.74	8724.95
AÑO 16	2038	738.03	666.98	770.12	793.04	779.29	770.12	721.99	795.33	797.62	756.37	760.95	811.37	9161.2
AÑO 17	2039	774.93	700.33	808.62	832.69	818.25	808.62	758.09	835.1	837.5	794.18	799.0	851.94	9619.26
AÑO 18	2040	813.68	735.34	849.06	874.32	859.16	849.06	795.99	876.85	879.38	833.89	838.95	894.54	10100.22
AÑO 19	2041	854.36	772.11	891.51	918.04	902.12	891.51	835.79	920.69	923.35	875.59	880.89	939.27	10605.23
AÑO 20	2042	854.36	772.11	891.51	918.04	902.12	891.51	835.79	920.69	923.35	875.59	880.89	939.27	10605.23
AÑO 21	2043	854.36	772.11	891.51	918.04	902.12	891.51	835.79	920.69	923.35	875.59	880.89	939.27	10605.23

Factor de Carga														
	Año	Ene	Feb	Mar	Abr	May	Jun	Jul	Ago	Sep	Oct	Nov	Dic	PROM



# Informe Indicativo de Demanda 2023-2043

AÑO 1	2023	0	0	0	0	0	0	0	0	0	0	0	0	0.0
AÑO 2	2024	0	0	0	0	0	0	0	0	0	0	0	0	0.0
AÑO 3	2025	0	0	0	0	0	0	0	0	0	0	0	0	0.0
AÑO 4	2026	0	0	0	0	0	0	0	0	0	0	0	0	0.0
AÑO 5	2027	0	0	0	0	0	0	0	0	0	0	0	0	0.0
AÑO 6	2028	0	0	0	0	0	0	0	0	0	0	0	0	0.0
AÑO 7	2029	0	0	0	0	0	0	0	0	0	0	0	0	0.0
AÑO 8	2030	0	0	0	0	0	0	0	0	0	0	0	0	0.0
AÑO 9	2031	0	0	0	0	0	0	0	0	0	0	0	0	0.0
AÑO 10	2032	0	0	0	0	0	0	0	0	0	0	0	0	0.0
AÑO 11	2033	0	0	0	0	0	0	0	0	0	0	0	0	0.0
AÑO 12	2034	0	0	0	0	0	0	0	0	0	0	0	0	0.0
AÑO 13	2035	0	0	0	0	0	0	0	0	0	0	0	0	0.0
AÑO 14	2036	0	0	0	0	0	0	0	0	0	0	0	0	0.0
AÑO 15	2037	0	0	0	0	0	0	0	0	0	0	0	0	0.0
AÑO 16	2038	0	0	0	0	0	0	0	0	0	0	0	0	0.0
AÑO 17	2039	0	0	0	0	0	0	0	0	0	0	0	0	0.0
AÑO 18	2040	0	0	0	0	0	0	0	0	0	0	0	0	0.0
AÑO 19	2041	0	0	0	0	0	0	0	0	0	0	0	0	0.0
AÑO 20	2042	0	0	0	0	0	0	0	0	0	0	0	0	0.0
AÑO 21	2043	0	0	0	0	0	0	0	0	0	0	0	0	0.0

Potencia (MW)														
	Año	Ene	Feb	Mar	Abr	May	Jun	Jul	Ago	Sep	Oct	Nov	Dic	MAX
AÑO 1	2023	0	0	0	0	0	0	0	0	0	0	0	0	0
AÑO 2	2024	0	0	0	0	0	0	0	0	0	0	0	0	0
AÑO 3	2025	0	0	0	0	0	0	0	0	0	0	0	0	0
AÑO 4	2026	0	0	0	0	0	0	0	0	0	0	0	0	0
AÑO 5	2027	0	0	0	0	0	0	0	0	0	0	0	0	0
AÑO 6	2028	0	0	0	0	0	0	0	0	0	0	0	0	0
AÑO 7	2029	0	0	0	0	0	0	0	0	0	0	0	0	0
AÑO 8	2030	0	0	0	0	0	0	0	0	0	0	0	0	0
AÑO 9	2031	0	0	0	0	0	0	0	0	0	0	0	0	0



## Informe Indicativo de Demanda 2023-2043

AÑO 10	2032	0	0	0	0	0	0	0	0	0	0	0	0	0
AÑO 11	2033	0	0	0	0	0	0	0	0	0	0	0	0	0
AÑO 12	2034	0	0	0	0	0	0	0	0	0	0	0	0	0
AÑO 13	2035	0	0	0	0	0	0	0	0	0	0	0	0	0
AÑO 14	2036	0	0	0	0	0	0	0	0	0	0	0	0	0
AÑO 15	2037	0	0	0	0	0	0	0	0	0	0	0	0	0
AÑO 16	2038	0	0	0	0	0	0	0	0	0	0	0	0	0
AÑO 17	2039	0	0	0	0	0	0	0	0	0	0	0	0	0
AÑO 18	2040	0	0	0	0	0	0	0	0	0	0	0	0	0
AÑO 19	2041	0	0	0	0	0	0	0	0	0	0	0	0	0
AÑO 20	2042	0	0	0	0	0	0	0	0	0	0	0	0	0
AÑO 21	2043	0	0	0	0	0	0	0	0	0	0	0	0	0



### **1.37 Información suministrada por BANISTMO PLAZA EDISON**

Mediante el formulario del Informe Indicativo de Demanda, Banistmo Plaza Edison presentó las proyecciones de crecimiento de la demanda, consumo de energía, curvas típicas y demanda máxima, para los siguientes veintiún (21) años.

El CND en cumplimiento de lo establecido en el numeral 5.1.1.5 de las Reglas Comerciales, el CND deberá analizar la coherencia de la información suministrada, pudiendo solicitar aclaraciones, realizar observaciones y requerir justificadamente modificaciones, para establecer la base de datos de demanda a utilizar, procedió a la validación de la información suministrada a través de los siguientes pasos:

Con los datos suministrados por la empresa se realizaron las comparaciones de la información recibida a las cuales no se le encontraron inconsistencias, por lo que la proyección suministrada fue utilizada en la confección del Informe Indicativo de Demandas

En La Tabla 37 se muestran los datos suministrados para el punto de medición Banistmo Plaza Edison.



# Informe Indicativo de Demanda 2023-2043

**TABLA #37**  
**DATOS PARA EL INFORME INDICATIVO DE DEMANDA**  
**PROYECTOS - DATOS**  
**PUNTO DE MEDICIÓN: BANISTMO PLAZA EDISON**  
**PERIODO: 2023-2043**

Energía (MWh)														
	Año	Ene	Feb	Mar	Abr	May	Jun	Jul	Ago	Sep	Oct	Nov	Dic	TOTAL
AÑO 1	2023	181.18	185.0	200.0	193.0	199.0	206.0	211.0	212.0	201.0	210.0	193.0	214.0	2405.18
AÑO 2	2024	206.0	195.0	203.0	196.0	200.0	208.0	207.0	210.0	200.0	209.0	195.0	210.0	2439.0
AÑO 3	2025	206.62	195.58	203.61	196.59	200.6	208.62	207.62	210.63	200.6	209.63	195.58	210.63	2446.32
AÑO 4	2026	197.4	183.4	207.9	189.7	191.8	212.8	209.81	217.74	205.49	217.02	190.34	204.75	2428.16
AÑO 5	2027	204.56	191.6	202.49	198.47	207.33	211.02	210.0	218.85	203.33	219.08	193.71	207.12	2467.55
AÑO 6	2028	205.58	192.56	203.5	199.46	208.37	212.07	211.05	219.94	204.35	220.17	194.68	208.15	2479.88
AÑO 7	2029	206.61	193.52	204.52	200.46	209.41	213.13	212.11	221.04	205.37	221.27	195.65	209.19	2492.28
AÑO 8	2030	204.76	191.79	202.69	198.66	207.54	211.23	210.21	219.07	203.54	219.3	193.9	207.32	2470.01
AÑO 9	2031	197.4	183.4	207.9	189.7	191.8	212.8	209.81	217.74	205.49	217.02	190.34	204.75	2428.16
AÑO 10	2032	204.56	191.6	202.49	198.47	207.33	211.02	210.0	218.85	203.33	219.08	193.71	207.12	2467.55
AÑO 11	2033	205.58	192.56	203.5	199.46	208.37	212.07	211.05	219.94	204.35	220.17	194.68	208.15	2479.88
AÑO 12	2034	206.61	193.52	204.52	200.46	209.41	213.13	212.11	221.04	205.37	221.27	195.65	209.19	2492.28
AÑO 13	2035	204.76	191.79	202.69	198.66	207.54	211.23	210.21	219.07	203.54	219.3	193.9	207.32	2470.01
AÑO 14	2036	197.4	183.4	207.9	189.7	191.8	212.8	209.81	217.74	205.49	217.02	190.34	204.75	2428.16
AÑO 15	2037	204.56	191.6	202.49	198.47	207.33	211.02	210.0	218.85	203.33	219.08	193.71	207.12	2467.55
AÑO 16	2038	205.58	192.56	203.5	199.46	208.37	212.07	211.05	219.94	204.35	220.17	194.68	208.15	2479.88
AÑO 17	2039	206.61	193.52	204.52	200.46	209.41	213.13	212.11	221.04	205.37	221.27	195.65	209.19	2492.28
AÑO 18	2040	204.76	191.79	202.69	198.66	207.54	211.23	210.21	219.07	203.54	219.3	193.9	207.32	2470.01
AÑO 19	2041	205.58	192.56	203.71	199.66	208.58	212.29	211.26	220.16	204.55	220.39	194.87	208.36	2481.97
AÑO 20	2042	206.61	193.52	204.52	200.46	209.41	213.13	212.11	221.04	205.37	221.27	195.65	210.0	2493.09
AÑO 21	2043	206.61	193.52	204.52	200.46	209.41	213.13	212.11	221.04	205.37	221.27	195.65	210.0	2493.09

Factor de Carga														
	Año	Ene	Feb	Mar	Abr	May	Jun	Jul	Ago	Sep	Oct	Nov	Dic	PROM
AÑO 1	2023	0	0	0	0	0	0	0	0	0	0	0	0	0.0
AÑO 2	2024	0	0	0	0	0	0	0	0	0	0	0	0	0.0
AÑO 3	2025	0	0	0	0	0	0	0	0	0	0	0	0	0.0
AÑO 4	2026	0	0	0	0	0	0	0	0	0	0	0	0	0.0



## Informe Indicativo de Demanda 2023-2043

AÑO 5	2027	0	0	0	0	0	0	0	0	0	0	0	0	0.0
AÑO 6	2028	0	0	0	0	0	0	0	0	0	0	0	0	0.0
AÑO 7	2029	0	0	0	0	0	0	0	0	0	0	0	0	0.0
AÑO 8	2030	0	0	0	0	0	0	0	0	0	0	0	0	0.0
AÑO 9	2031	0	0	0	0	0	0	0	0	0	0	0	0	0.0
AÑO 10	2032	0	0	0	0	0	0	0	0	0	0	0	0	0.0
AÑO 11	2033	0	0	0	0	0	0	0	0	0	0	0	0	0.0
AÑO 12	2034	0	0	0	0	0	0	0	0	0	0	0	0	0.0
AÑO 13	2035	0	0	0	0	0	0	0	0	0	0	0	0	0.0
AÑO 14	2036	0	0	0	0	0	0	0	0	0	0	0	0	0.0
AÑO 15	2037	0	0	0	0	0	0	0	0	0	0	0	0	0.0
AÑO 16	2038	0	0	0	0	0	0	0	0	0	0	0	0	0.0
AÑO 17	2039	0	0	0	0	0	0	0	0	0	0	0	0	0.0
AÑO 18	2040	0	0	0	0	0	0	0	0	0	0	0	0	0.0
AÑO 19	2041	0	0	0	0	0	0	0	0	0	0	0	0	0.0
AÑO 20	2042	0	0	0	0	0	0	0	0	0	0	0	0	0.0
AÑO 21	2043	0	0	0	0	0	0	0	0	0	0	0	0	0.0

Potencia (MW)														
	Año	Ene	Feb	Mar	Abr	May	Jun	Jul	Ago	Sep	Oct	Nov	Dic	MAX
AÑO 1	2023	0	0	0	0	0	0	0	0	0	0	0	0	0
AÑO 2	2024	0	0	0	0	0	0	0	0	0	0	0	0	0
AÑO 3	2025	0	0	0	0	0	0	0	0	0	0	0	0	0
AÑO 4	2026	0	0	0	0	0	0	0	0	0	0	0	0	0
AÑO 5	2027	0	0	0	0	0	0	0	0	0	0	0	0	0
AÑO 6	2028	0	0	0	0	0	0	0	0	0	0	0	0	0
AÑO 7	2029	0	0	0	0	0	0	0	0	0	0	0	0	0
AÑO 8	2030	0	0	0	0	0	0	0	0	0	0	0	0	0
AÑO 9	2031	0	0	0	0	0	0	0	0	0	0	0	0	0
AÑO 10	2032	0	0	0	0	0	0	0	0	0	0	0	0	0
AÑO 11	2033	0	0	0	0	0	0	0	0	0	0	0	0	0
AÑO 12	2034	0	0	0	0	0	0	0	0	0	0	0	0	0
AÑO 13	2035	0	0	0	0	0	0	0	0	0	0	0	0	0



## Informe Indicativo de Demanda 2023-2043

AÑO 14	2036	0	0	0	0	0	0	0	0	0	0	0	0	0
AÑO 15	2037	0	0	0	0	0	0	0	0	0	0	0	0	0
AÑO 16	2038	0	0	0	0	0	0	0	0	0	0	0	0	0
AÑO 17	2039	0	0	0	0	0	0	0	0	0	0	0	0	0
AÑO 18	2040	0	0	0	0	0	0	0	0	0	0	0	0	0
AÑO 19	2041	0	0	0	0	0	0	0	0	0	0	0	0	0
AÑO 20	2042	0	0	0	0	0	0	0	0	0	0	0	0	0
AÑO 21	2043	0	0	0	0	0	0	0	0	0	0	0	0	0



### **1.38 Información suministrada por BMW COSTA DEL ESTE**

Mediante el formulario del Informe Indicativo de Demanda, Bmw Costa Del Este presentó las proyecciones de crecimiento de la demanda, consumo de energía, curvas típicas y demanda máxima, para los siguientes veintiún (21) años.

El CND en cumplimiento de lo establecido en el numeral 5.1.1.5 de las Reglas Comerciales, el CND deberá analizar la coherencia de la información suministrada, pudiendo solicitar aclaraciones, realizar observaciones y requerir justificadamente modificaciones, para establecer la base de datos de demanda a utilizar, procedió a la validación de la información suministrada a través de los siguientes pasos:

Con los datos suministrados por la empresa se realizaron las comparaciones de la información recibida a las cuales no se le encontraron inconsistencias, por lo que la proyección suministrada fue utilizada en la confección del Informe Indicativo de Demandas

En La Tabla 38 se muestran los datos suministrados para el punto de medición Bmw Costa Del Este.





# Informe Indicativo de Demanda 2023-2043

**TABLA #38**  
**DATOS PARA EL INFORME INDICATIVO DE DEMANDA**  
**PROYECTOS - DATOS**  
**PUNTO DE MEDICIÓN: BMW COSTA DEL ESTE**  
**PERIODO: 2023-2043**

Energía (MWh)														
	Año	Ene	Feb	Mar	Abr	May	Jun	Jul	Ago	Sep	Oct	Nov	Dic	TOTAL
AÑO 1	2023	46.25	46.25	46.25	46.25	46.25	46.25	46.25	46.25	46.25	46.25	46.25	46.25	555.0
AÑO 2	2024	46.25	46.25	46.25	46.25	46.25	46.25	46.25	46.25	46.25	46.25	46.25	46.25	555.0
AÑO 3	2025	46.25	46.25	46.25	46.25	46.25	46.25	46.25	46.25	46.25	46.25	46.25	46.25	555.0
AÑO 4	2026	46.25	46.25	46.25	46.25	46.25	46.25	46.25	46.25	46.25	46.25	46.25	46.25	555.0
AÑO 5	2027	46.25	46.25	46.25	46.25	46.25	46.25	46.25	46.25	46.25	46.25	46.25	46.25	555.0
AÑO 6	2028	46.25	46.25	46.25	46.25	46.25	46.25	46.25	46.25	46.25	46.25	46.25	46.25	555.0
AÑO 7	2029	46.25	46.25	46.25	46.25	46.25	46.25	46.25	46.25	46.25	46.25	46.25	46.25	555.0
AÑO 8	2030	46.25	46.25	46.25	46.25	46.25	46.25	46.25	46.25	46.25	46.25	46.25	46.25	555.0
AÑO 9	2031	46.25	46.25	46.25	46.25	46.25	46.25	46.25	46.25	46.25	46.25	46.25	46.25	555.0
AÑO 10	2032	46.25	46.25	46.25	46.25	46.25	46.25	46.25	46.25	46.25	46.25	46.25	46.25	555.0
AÑO 11	2033	46.25	46.25	46.25	46.25	46.25	46.25	46.25	46.25	46.25	46.25	46.25	46.25	555.0
AÑO 12	2034	46.25	46.25	46.25	46.25	46.25	46.25	46.25	46.25	46.25	46.25	46.25	46.25	555.0
AÑO 13	2035	46.25	46.25	46.25	46.25	46.25	46.25	46.25	46.25	46.25	46.25	46.25	46.25	555.0
AÑO 14	2036	46.25	46.25	46.25	46.25	46.25	46.25	46.25	46.25	46.25	46.25	46.25	46.25	555.0
AÑO 15	2037	46.25	46.25	46.25	46.25	46.25	46.25	46.25	46.25	46.25	46.25	46.25	46.25	555.0
AÑO 16	2038	46.25	46.25	46.25	46.25	46.25	46.25	46.25	46.25	46.25	46.25	46.25	46.25	555.0
AÑO 17	2039	46.25	46.25	46.25	46.25	46.25	46.25	46.25	46.25	46.25	46.25	46.25	46.25	555.0
AÑO 18	2040	46.25	46.25	46.25	46.25	46.25	46.25	46.25	46.25	46.25	46.25	46.25	46.25	555.0
AÑO 19	2041	46.25	46.25	46.25	46.25	46.25	46.25	46.25	46.25	46.25	46.25	46.25	46.25	555.0
AÑO 20	2042	46.25	46.25	46.25	46.25	46.25	46.25	46.25	46.25	46.25	46.25	46.25	46.25	555.0
AÑO 21	2043	46.25	46.25	46.25	46.25	46.25	46.25	46.25	46.25	46.25	46.25	46.25	46.25	555.0

Factor de Carga														
	Año	Ene	Feb	Mar	Abr	May	Jun	Jul	Ago	Sep	Oct	Nov	Dic	PROM
AÑO 1	2023	0	0	0	0	0	0	0	0	0	0	0	0	0.0
AÑO 2	2024	0	0	0	0	0	0	0	0	0	0	0	0	0.0
AÑO 3	2025	0	0	0	0	0	0	0	0	0	0	0	0	0.0
AÑO 4	2026	0	0	0	0	0	0	0	0	0	0	0	0	0.0



# Informe Indicativo de Demanda 2023-2043

AÑO 5	2027	0	0	0	0	0	0	0	0	0	0	0	0	0.0
AÑO 6	2028	0	0	0	0	0	0	0	0	0	0	0	0	0.0
AÑO 7	2029	0	0	0	0	0	0	0	0	0	0	0	0	0.0
AÑO 8	2030	0	0	0	0	0	0	0	0	0	0	0	0	0.0
AÑO 9	2031	0	0	0	0	0	0	0	0	0	0	0	0	0.0
AÑO 10	2032	0	0	0	0	0	0	0	0	0	0	0	0	0.0
AÑO 11	2033	0	0	0	0	0	0	0	0	0	0	0	0	0.0
AÑO 12	2034	0	0	0	0	0	0	0	0	0	0	0	0	0.0
AÑO 13	2035	0	0	0	0	0	0	0	0	0	0	0	0	0.0
AÑO 14	2036	0	0	0	0	0	0	0	0	0	0	0	0	0.0
AÑO 15	2037	0	0	0	0	0	0	0	0	0	0	0	0	0.0
AÑO 16	2038	0	0	0	0	0	0	0	0	0	0	0	0	0.0
AÑO 17	2039	0	0	0	0	0	0	0	0	0	0	0	0	0.0
AÑO 18	2040	0	0	0	0	0	0	0	0	0	0	0	0	0.0
AÑO 19	2041	0	0	0	0	0	0	0	0	0	0	0	0	0.0
AÑO 20	2042	0	0	0	0	0	0	0	0	0	0	0	0	0.0
AÑO 21	2043	0	0	0	0	0	0	0	0	0	0	0	0	0.0

Potencia (MW)														
	Año	Ene	Feb	Mar	Abr	May	Jun	Jul	Ago	Sep	Oct	Nov	Dic	MAX
AÑO 1	2023	0	0	0	0	0	0	0	0	0	0	0	0	0
AÑO 2	2024	0	0	0	0	0	0	0	0	0	0	0	0	0
AÑO 3	2025	0	0	0	0	0	0	0	0	0	0	0	0	0
AÑO 4	2026	0	0	0	0	0	0	0	0	0	0	0	0	0
AÑO 5	2027	0	0	0	0	0	0	0	0	0	0	0	0	0
AÑO 6	2028	0	0	0	0	0	0	0	0	0	0	0	0	0
AÑO 7	2029	0	0	0	0	0	0	0	0	0	0	0	0	0
AÑO 8	2030	0	0	0	0	0	0	0	0	0	0	0	0	0
AÑO 9	2031	0	0	0	0	0	0	0	0	0	0	0	0	0
AÑO 10	2032	0	0	0	0	0	0	0	0	0	0	0	0	0
AÑO 11	2033	0	0	0	0	0	0	0	0	0	0	0	0	0
AÑO 12	2034	0	0	0	0	0	0	0	0	0	0	0	0	0
AÑO 13	2035	0	0	0	0	0	0	0	0	0	0	0	0	0



## Informe Indicativo de Demanda 2023-2043

AÑO 14	2036	0	0	0	0	0	0	0	0	0	0	0	0	0
AÑO 15	2037	0	0	0	0	0	0	0	0	0	0	0	0	0
AÑO 16	2038	0	0	0	0	0	0	0	0	0	0	0	0	0
AÑO 17	2039	0	0	0	0	0	0	0	0	0	0	0	0	0
AÑO 18	2040	0	0	0	0	0	0	0	0	0	0	0	0	0
AÑO 19	2041	0	0	0	0	0	0	0	0	0	0	0	0	0
AÑO 20	2042	0	0	0	0	0	0	0	0	0	0	0	0	0
AÑO 21	2043	0	0	0	0	0	0	0	0	0	0	0	0	0



### **1.39 Información suministrada por BNP 12 DE OCTUBRE**

Mediante el formulario del Informe Indicativo de Demanda, Bnp 12 De Octubre presentó las proyecciones de crecimiento de la demanda, consumo de energía, curvas típicas y demanda máxima, para los siguientes veintiún (21) años.

El CND en cumplimiento de lo establecido en el numeral 5.1.1.5 de las Reglas Comerciales, el CND deberá analizar la coherencia de la información suministrada, pudiendo solicitar aclaraciones, realizar observaciones y requerir justificadamente modificaciones, para establecer la base de datos de demanda a utilizar, procedió a la validación de la información suministrada a través de los siguientes pasos:

Con los datos suministrados por la empresa se realizaron las comparaciones de la información recibida a las cuales no se le encontraron inconsistencias, por lo que la proyección suministrada fue utilizada en la confección del Informe Indicativo de Demandas

En La Tabla 39 se muestran los datos suministrados para el punto de medición Bnp 12 De Octubre.



# Informe Indicativo de Demanda 2023-2043

**TABLA #39**  
**DATOS PARA EL INFORME INDICATIVO DE DEMANDA**  
**PROYECTOS - DATOS**  
**PUNTO DE MEDICIÓN: BNP 12 DE OCTUBRE**  
**PERIODO: 2023-2043**

Energía (MWh)														
	Año	Ene	Feb	Mar	Abr	May	Jun	Jul	Ago	Sep	Oct	Nov	Dic	TOTAL
AÑO 1	2023	48.8	47.63	57.24	55.77	57.83	58.76	60.72	60.72	58.76	60.72	58.76	58.94	684.67
AÑO 2	2024	48.8	47.63	57.24	55.77	57.83	58.76	60.72	60.72	58.76	60.72	58.76	58.94	684.67
AÑO 3	2025	48.8	47.63	57.24	55.77	57.83	58.76	60.72	60.72	58.76	60.72	58.76	58.94	684.67
AÑO 4	2026	48.8	47.63	57.24	55.77	57.83	58.76	60.72	60.72	58.76	60.72	58.76	58.94	684.67
AÑO 5	2027	48.8	47.63	57.24	55.77	57.83	58.76	60.72	60.72	58.76	60.72	58.76	58.94	684.67
AÑO 6	2028	48.8	47.63	57.24	55.77	57.83	58.76	60.72	60.72	58.76	60.72	58.76	58.94	684.67
AÑO 7	2029	48.8	47.63	57.24	55.77	57.83	58.76	60.72	60.72	58.76	60.72	58.76	58.94	684.67
AÑO 8	2030	48.8	47.63	57.24	55.77	57.83	58.76	60.72	60.72	58.76	60.72	58.76	58.94	684.67
AÑO 9	2031	48.8	47.63	57.24	55.77	57.83	58.76	60.72	60.72	58.76	60.72	58.76	58.94	684.67
AÑO 10	2032	48.8	47.63	57.24	55.77	57.83	58.76	60.72	60.72	58.76	60.72	58.76	58.94	684.67
AÑO 11	2033	48.8	47.63	57.24	55.77	57.83	58.76	60.72	60.72	58.76	60.72	58.76	58.94	684.67
AÑO 12	2034	48.8	47.63	57.24	55.77	57.83	58.76	60.72	60.72	58.76	60.72	58.76	58.94	684.67
AÑO 13	2035	48.8	47.63	57.24	55.77	57.83	58.76	60.72	60.72	58.76	60.72	58.76	58.94	684.67
AÑO 14	2036	48.8	47.63	57.24	55.77	57.83	58.76	60.72	60.72	58.76	60.72	58.76	58.94	684.67
AÑO 15	2037	48.8	47.63	57.24	55.77	57.83	58.76	60.72	60.72	58.76	60.72	58.76	58.94	684.67
AÑO 16	2038	48.8	47.63	57.24	55.77	57.83	58.76	60.72	60.72	58.76	60.72	58.76	58.94	684.67
AÑO 17	2039	48.8	47.63	57.24	55.77	57.83	58.76	60.72	60.72	58.76	60.72	58.76	58.94	684.67
AÑO 18	2040	48.8	47.63	57.24	55.77	57.83	58.76	60.72	60.72	58.76	60.72	58.76	58.94	684.67
AÑO 19	2041	48.8	47.63	57.24	55.77	57.83	58.76	60.72	60.72	58.76	60.72	58.76	58.94	684.67
AÑO 20	2042	48.8	47.63	57.24	55.77	57.83	58.76	60.72	60.72	58.76	60.72	58.76	58.94	684.67
AÑO 21	2043	48.8	47.63	57.24	55.77	57.83	58.76	60.72	60.72	58.76	60.72	58.76	58.94	684.67

Factor de Carga														
	Año	Ene	Feb	Mar	Abr	May	Jun	Jul	Ago	Sep	Oct	Nov	Dic	PROM
AÑO 1	2023	0	0	0	0	0	0	0	0	0	0	0	0	0.0
AÑO 2	2024	0	0	0	0	0	0	0	0	0	0	0	0	0.0
AÑO 3	2025	0	0	0	0	0	0	0	0	0	0	0	0	0.0
AÑO 4	2026	0	0	0	0	0	0	0	0	0	0	0	0	0.0



# Informe Indicativo de Demanda 2023-2043

AÑO 5	2027	0	0	0	0	0	0	0	0	0	0	0	0	0.0
AÑO 6	2028	0	0	0	0	0	0	0	0	0	0	0	0	0.0
AÑO 7	2029	0	0	0	0	0	0	0	0	0	0	0	0	0.0
AÑO 8	2030	0	0	0	0	0	0	0	0	0	0	0	0	0.0
AÑO 9	2031	0	0	0	0	0	0	0	0	0	0	0	0	0.0
AÑO 10	2032	0	0	0	0	0	0	0	0	0	0	0	0	0.0
AÑO 11	2033	0	0	0	0	0	0	0	0	0	0	0	0	0.0
AÑO 12	2034	0	0	0	0	0	0	0	0	0	0	0	0	0.0
AÑO 13	2035	0	0	0	0	0	0	0	0	0	0	0	0	0.0
AÑO 14	2036	0	0	0	0	0	0	0	0	0	0	0	0	0.0
AÑO 15	2037	0	0	0	0	0	0	0	0	0	0	0	0	0.0
AÑO 16	2038	0	0	0	0	0	0	0	0	0	0	0	0	0.0
AÑO 17	2039	0	0	0	0	0	0	0	0	0	0	0	0	0.0
AÑO 18	2040	0	0	0	0	0	0	0	0	0	0	0	0	0.0
AÑO 19	2041	0	0	0	0	0	0	0	0	0	0	0	0	0.0
AÑO 20	2042	0	0	0	0	0	0	0	0	0	0	0	0	0.0
AÑO 21	2043	0	0	0	0	0	0	0	0	0	0	0	0	0.0

Potencia (MW)														
	Año	Ene	Feb	Mar	Abr	May	Jun	Jul	Ago	Sep	Oct	Nov	Dic	MAX
AÑO 1	2023	0	0	0	0	0	0	0	0	0	0	0	0	0
AÑO 2	2024	0	0	0	0	0	0	0	0	0	0	0	0	0
AÑO 3	2025	0	0	0	0	0	0	0	0	0	0	0	0	0
AÑO 4	2026	0	0	0	0	0	0	0	0	0	0	0	0	0
AÑO 5	2027	0	0	0	0	0	0	0	0	0	0	0	0	0
AÑO 6	2028	0	0	0	0	0	0	0	0	0	0	0	0	0
AÑO 7	2029	0	0	0	0	0	0	0	0	0	0	0	0	0
AÑO 8	2030	0	0	0	0	0	0	0	0	0	0	0	0	0
AÑO 9	2031	0	0	0	0	0	0	0	0	0	0	0	0	0
AÑO 10	2032	0	0	0	0	0	0	0	0	0	0	0	0	0
AÑO 11	2033	0	0	0	0	0	0	0	0	0	0	0	0	0
AÑO 12	2034	0	0	0	0	0	0	0	0	0	0	0	0	0
AÑO 13	2035	0	0	0	0	0	0	0	0	0	0	0	0	0



## Informe Indicativo de Demanda 2023-2043

AÑO 14	2036	0	0	0	0	0	0	0	0	0	0	0	0	0
AÑO 15	2037	0	0	0	0	0	0	0	0	0	0	0	0	0
AÑO 16	2038	0	0	0	0	0	0	0	0	0	0	0	0	0
AÑO 17	2039	0	0	0	0	0	0	0	0	0	0	0	0	0
AÑO 18	2040	0	0	0	0	0	0	0	0	0	0	0	0	0
AÑO 19	2041	0	0	0	0	0	0	0	0	0	0	0	0	0
AÑO 20	2042	0	0	0	0	0	0	0	0	0	0	0	0	0
AÑO 21	2043	0	0	0	0	0	0	0	0	0	0	0	0	0



### **1.40 Información suministrada por BNP IMPRENTA**

Mediante el formulario del Informe Indicativo de Demanda, Bnp Imprenta presentó las proyecciones de crecimiento de la demanda, consumo de energía, curvas típicas y demanda máxima, para los siguientes veintiún (21) años.

El CND en cumplimiento de lo establecido en el numeral 5.1.1.5 de las Reglas Comerciales, el CND deberá analizar la coherencia de la información suministrada, pudiendo solicitar aclaraciones, realizar observaciones y requerir justificadamente modificaciones, para establecer la base de datos de demanda a utilizar, procedió a la validación de la información suministrada a través de los siguientes pasos:

Con los datos suministrados por la empresa se realizaron las comparaciones de la información recibida a las cuales no se le encontraron inconsistencias, por lo que la proyección suministrada fue utilizada en la confección del Informe Indicativo de Demandas

En La Tabla 40 se muestran los datos suministrados para el punto de medición Bnp Imprenta.





# Informe Indicativo de Demanda 2023-2043

**TABLA #40**  
**DATOS PARA EL INFORME INDICATIVO DE DEMANDA**  
**PROYECTOS - DATOS**  
**PUNTO DE MEDICIÓN: BNP IMPRENTA**  
**PERIODO: 2023-2043**

Energía (MWh)														
	Año	Ene	Feb	Mar	Abr	May	Jun	Jul	Ago	Sep	Oct	Nov	Dic	TOTAL
AÑO 1	2023	33.92	30.27	38.03	36.83	37.0	32.66	33.76	33.76	32.67	33.76	32.67	33.76	409.1
AÑO 2	2024	33.92	30.27	38.03	36.83	37.0	32.66	33.76	33.76	32.67	33.76	32.67	33.76	409.1
AÑO 3	2025	33.92	30.27	38.03	36.83	37.0	32.66	33.76	33.76	32.67	33.76	32.67	33.76	409.1
AÑO 4	2026	33.92	30.27	38.03	36.83	37.0	32.66	33.76	33.76	32.67	33.76	32.67	33.76	409.1
AÑO 5	2027	33.92	30.27	38.03	36.83	37.0	32.66	33.76	33.76	32.67	33.76	32.67	33.76	409.1
AÑO 6	2028	33.92	30.27	38.03	36.83	37.0	32.66	33.76	33.76	32.67	33.76	32.67	33.76	409.1
AÑO 7	2029	33.92	30.27	38.03	36.83	37.0	32.66	33.76	33.76	32.67	33.76	32.67	33.76	409.1
AÑO 8	2030	33.92	30.27	38.03	36.83	37.0	32.66	33.76	33.76	32.67	33.76	32.67	33.76	409.1
AÑO 9	2031	33.92	30.27	38.03	36.83	37.0	32.66	33.76	33.76	32.67	33.76	32.67	33.76	409.1
AÑO 10	2032	33.92	30.27	38.03	36.83	37.0	32.66	33.76	33.76	32.67	33.76	32.67	33.76	409.1
AÑO 11	2033	33.92	30.27	38.03	36.83	37.0	32.66	33.76	33.76	32.67	33.76	32.67	33.76	409.1
AÑO 12	2034	33.92	30.27	38.03	36.83	37.0	32.66	33.76	33.76	32.67	33.76	32.67	33.76	409.1
AÑO 13	2035	33.92	30.27	38.03	36.83	37.0	32.66	33.76	33.76	32.67	33.76	32.67	33.76	409.1
AÑO 14	2036	33.92	30.27	38.03	36.83	37.0	32.66	33.76	33.76	32.67	33.76	32.67	33.76	409.1
AÑO 15	2037	33.92	30.27	38.03	36.83	37.0	32.66	33.76	33.76	32.67	33.76	32.67	33.76	409.1
AÑO 16	2038	33.92	30.27	38.03	36.83	37.0	32.66	33.76	33.76	32.67	33.76	32.67	33.76	409.1
AÑO 17	2039	33.92	30.27	38.03	36.83	37.0	32.66	33.76	33.76	32.67	33.76	32.67	33.76	409.1
AÑO 18	2040	33.92	30.27	38.03	36.83	37.0	32.66	33.76	33.76	32.67	33.76	32.67	33.76	409.1
AÑO 19	2041	33.92	30.27	38.03	36.83	37.0	32.66	33.76	33.76	32.67	33.76	32.67	33.76	409.1
AÑO 20	2042	33.92	30.27	38.03	36.83	37.0	32.66	33.76	33.76	32.67	33.76	32.67	33.76	409.1
AÑO 21	2043	33.92	30.27	38.03	36.83	37.0	32.66	33.76	33.76	32.67	33.76	32.67	33.76	409.1

Factor de Carga														
	Año	Ene	Feb	Mar	Abr	May	Jun	Jul	Ago	Sep	Oct	Nov	Dic	PROM
AÑO 1	2023	0	0	0	0	0	0	0	0	0	0	0	0	0.0
AÑO 2	2024	0	0	0	0	0	0	0	0	0	0	0	0	0.0
AÑO 3	2025	0	0	0	0	0	0	0	0	0	0	0	0	0.0
AÑO 4	2026	0	0	0	0	0	0	0	0	0	0	0	0	0.0



# Informe Indicativo de Demanda 2023-2043

AÑO 5	2027	0	0	0	0	0	0	0	0	0	0	0	0	0.0
AÑO 6	2028	0	0	0	0	0	0	0	0	0	0	0	0	0.0
AÑO 7	2029	0	0	0	0	0	0	0	0	0	0	0	0	0.0
AÑO 8	2030	0	0	0	0	0	0	0	0	0	0	0	0	0.0
AÑO 9	2031	0	0	0	0	0	0	0	0	0	0	0	0	0.0
AÑO 10	2032	0	0	0	0	0	0	0	0	0	0	0	0	0.0
AÑO 11	2033	0	0	0	0	0	0	0	0	0	0	0	0	0.0
AÑO 12	2034	0	0	0	0	0	0	0	0	0	0	0	0	0.0
AÑO 13	2035	0	0	0	0	0	0	0	0	0	0	0	0	0.0
AÑO 14	2036	0	0	0	0	0	0	0	0	0	0	0	0	0.0
AÑO 15	2037	0	0	0	0	0	0	0	0	0	0	0	0	0.0
AÑO 16	2038	0	0	0	0	0	0	0	0	0	0	0	0	0.0
AÑO 17	2039	0	0	0	0	0	0	0	0	0	0	0	0	0.0
AÑO 18	2040	0	0	0	0	0	0	0	0	0	0	0	0	0.0
AÑO 19	2041	0	0	0	0	0	0	0	0	0	0	0	0	0.0
AÑO 20	2042	0	0	0	0	0	0	0	0	0	0	0	0	0.0
AÑO 21	2043	0	0	0	0	0	0	0	0	0	0	0	0	0.0

Potencia (MW)														
	Año	Ene	Feb	Mar	Abr	May	Jun	Jul	Ago	Sep	Oct	Nov	Dic	MAX
AÑO 1	2023	0	0	0	0	0	0	0	0	0	0	0	0	0
AÑO 2	2024	0	0	0	0	0	0	0	0	0	0	0	0	0
AÑO 3	2025	0	0	0	0	0	0	0	0	0	0	0	0	0
AÑO 4	2026	0	0	0	0	0	0	0	0	0	0	0	0	0
AÑO 5	2027	0	0	0	0	0	0	0	0	0	0	0	0	0
AÑO 6	2028	0	0	0	0	0	0	0	0	0	0	0	0	0
AÑO 7	2029	0	0	0	0	0	0	0	0	0	0	0	0	0
AÑO 8	2030	0	0	0	0	0	0	0	0	0	0	0	0	0
AÑO 9	2031	0	0	0	0	0	0	0	0	0	0	0	0	0
AÑO 10	2032	0	0	0	0	0	0	0	0	0	0	0	0	0
AÑO 11	2033	0	0	0	0	0	0	0	0	0	0	0	0	0
AÑO 12	2034	0	0	0	0	0	0	0	0	0	0	0	0	0
AÑO 13	2035	0	0	0	0	0	0	0	0	0	0	0	0	0



## Informe Indicativo de Demanda 2023-2043

AÑO 14	2036	0	0	0	0	0	0	0	0	0	0	0	0	0
AÑO 15	2037	0	0	0	0	0	0	0	0	0	0	0	0	0
AÑO 16	2038	0	0	0	0	0	0	0	0	0	0	0	0	0
AÑO 17	2039	0	0	0	0	0	0	0	0	0	0	0	0	0
AÑO 18	2040	0	0	0	0	0	0	0	0	0	0	0	0	0
AÑO 19	2041	0	0	0	0	0	0	0	0	0	0	0	0	0
AÑO 20	2042	0	0	0	0	0	0	0	0	0	0	0	0	0
AÑO 21	2043	0	0	0	0	0	0	0	0	0	0	0	0	0



### **1.41 Información suministrada por BNP CASA MATRIZ**

Mediante el formulario del Informe Indicativo de Demanda, Bnp Casa Matriz presentó las proyecciones de crecimiento de la demanda, consumo de energía, curvas típicas y demanda máxima, para los siguientes veintiún (21) años.

El CND en cumplimiento de lo establecido en el numeral 5.1.1.5 de las Reglas Comerciales, el CND deberá analizar la coherencia de la información suministrada, pudiendo solicitar aclaraciones, realizar observaciones y requerir justificadamente modificaciones, para establecer la base de datos de demanda a utilizar, procedió a la validación de la información suministrada a través de los siguientes pasos:

Con los datos suministrados por la empresa se realizaron las comparaciones de la información recibida a las cuales no se le encontraron inconsistencias, por lo que la proyección suministrada fue utilizada en la confección del Informe Indicativo de Demandas

En La Tabla 41 se muestran los datos suministrados para el punto de medición Bnp Casa Matriz.



# Informe Indicativo de Demanda 2023-2043

**TABLA #41**  
**DATOS PARA EL INFORME INDICATIVO DE DEMANDA**  
**PROYECTOS - DATOS**  
**PUNTO DE MEDICIÓN: BNP CASA MATRIZ**  
**PERIODO: 2023-2043**

Energía (MWh)														
	Año	Ene	Feb	Mar	Abr	May	Jun	Jul	Ago	Sep	Oct	Nov	Dic	TOTAL
AÑO 1	2023	138.73	131.1	156.35	146.32	149.4	138.33	142.95	142.95	138.34	142.95	138.34	142.95	1708.73
AÑO 2	2024	138.73	131.1	156.35	146.32	149.4	138.33	142.95	142.95	138.34	142.95	138.34	142.95	1708.73
AÑO 3	2025	138.73	131.1	156.35	146.32	149.4	138.33	142.95	142.95	138.34	142.95	138.34	142.95	1708.73
AÑO 4	2026	138.73	131.1	156.35	146.32	149.4	138.33	142.95	142.95	138.34	142.95	138.34	142.95	1708.73
AÑO 5	2027	138.73	131.1	156.35	146.32	149.4	138.33	142.95	142.95	138.34	142.95	138.34	142.95	1708.73
AÑO 6	2028	138.73	131.1	156.35	146.32	149.4	138.33	142.95	142.95	138.34	142.95	138.34	142.95	1708.73
AÑO 7	2029	138.73	131.1	156.35	146.32	149.4	138.33	142.95	142.95	138.34	142.95	138.34	142.95	1708.73
AÑO 8	2030	138.73	131.1	156.35	146.32	149.4	138.33	142.95	142.95	138.34	142.95	138.34	142.95	1708.73
AÑO 9	2031	138.73	131.1	156.35	146.32	149.4	138.33	142.95	142.95	138.34	142.95	138.34	142.95	1708.73
AÑO 10	2032	138.73	131.1	156.35	146.32	149.4	138.33	142.95	142.95	138.34	142.95	138.34	142.95	1708.73
AÑO 11	2033	138.73	131.1	156.35	146.32	149.4	138.33	142.95	142.95	138.34	142.95	138.34	142.95	1708.73
AÑO 12	2034	138.73	131.1	156.35	146.32	149.4	138.33	142.95	142.95	138.34	142.95	138.34	142.95	1708.73
AÑO 13	2035	138.73	131.1	156.35	146.32	149.4	138.33	142.95	142.95	138.34	142.95	138.34	142.95	1708.73
AÑO 14	2036	138.73	131.1	156.35	146.32	149.4	138.33	142.95	142.95	138.34	142.95	138.34	142.95	1708.73
AÑO 15	2037	138.73	131.1	156.35	146.32	149.4	138.33	142.95	142.95	138.34	142.95	138.34	142.95	1708.73
AÑO 16	2038	138.73	131.1	156.35	146.32	149.4	138.33	142.95	142.95	138.34	142.95	138.34	142.95	1708.73
AÑO 17	2039	138.73	131.1	156.35	146.32	149.4	138.33	142.95	142.95	138.34	142.95	138.34	142.95	1708.73
AÑO 18	2040	138.73	131.1	156.35	146.32	149.4	138.33	142.95	142.95	138.34	142.95	138.34	142.95	1708.73
AÑO 19	2041	138.73	131.1	156.35	146.32	149.4	138.33	142.95	142.95	138.34	142.95	138.34	142.95	1708.73
AÑO 20	2042	138.73	131.1	156.35	146.32	149.4	138.33	142.95	142.95	138.34	142.95	138.34	142.95	1708.73
AÑO 21	2043	138.73	131.1	156.35	146.32	149.4	138.33	142.95	142.95	138.34	142.95	138.34	142.95	1708.73

Factor de Carga														
	Año	Ene	Feb	Mar	Abr	May	Jun	Jul	Ago	Sep	Oct	Nov	Dic	PROM
AÑO 1	2023	0	0	0	0	0	0	0	0	0	0	0	0	0.0
AÑO 2	2024	0	0	0	0	0	0	0	0	0	0	0	0	0.0
AÑO 3	2025	0	0	0	0	0	0	0	0	0	0	0	0	0.0
AÑO 4	2026	0	0	0	0	0	0	0	0	0	0	0	0	0.0



## Informe Indicativo de Demanda 2023-2043

AÑO 5	2027	0	0	0	0	0	0	0	0	0	0	0	0	0.0
AÑO 6	2028	0	0	0	0	0	0	0	0	0	0	0	0	0.0
AÑO 7	2029	0	0	0	0	0	0	0	0	0	0	0	0	0.0
AÑO 8	2030	0	0	0	0	0	0	0	0	0	0	0	0	0.0
AÑO 9	2031	0	0	0	0	0	0	0	0	0	0	0	0	0.0
AÑO 10	2032	0	0	0	0	0	0	0	0	0	0	0	0	0.0
AÑO 11	2033	0	0	0	0	0	0	0	0	0	0	0	0	0.0
AÑO 12	2034	0	0	0	0	0	0	0	0	0	0	0	0	0.0
AÑO 13	2035	0	0	0	0	0	0	0	0	0	0	0	0	0.0
AÑO 14	2036	0	0	0	0	0	0	0	0	0	0	0	0	0.0
AÑO 15	2037	0	0	0	0	0	0	0	0	0	0	0	0	0.0
AÑO 16	2038	0	0	0	0	0	0	0	0	0	0	0	0	0.0
AÑO 17	2039	0	0	0	0	0	0	0	0	0	0	0	0	0.0
AÑO 18	2040	0	0	0	0	0	0	0	0	0	0	0	0	0.0
AÑO 19	2041	0	0	0	0	0	0	0	0	0	0	0	0	0.0
AÑO 20	2042	0	0	0	0	0	0	0	0	0	0	0	0	0.0
AÑO 21	2043	0	0	0	0	0	0	0	0	0	0	0	0	0.0

Potencia (MW)														
	Año	Ene	Feb	Mar	Abr	May	Jun	Jul	Ago	Sep	Oct	Nov	Dic	MAX
AÑO 1	2023	0	0	0	0	0	0	0	0	0	0	0	0	0
AÑO 2	2024	0	0	0	0	0	0	0	0	0	0	0	0	0
AÑO 3	2025	0	0	0	0	0	0	0	0	0	0	0	0	0
AÑO 4	2026	0	0	0	0	0	0	0	0	0	0	0	0	0
AÑO 5	2027	0	0	0	0	0	0	0	0	0	0	0	0	0
AÑO 6	2028	0	0	0	0	0	0	0	0	0	0	0	0	0
AÑO 7	2029	0	0	0	0	0	0	0	0	0	0	0	0	0
AÑO 8	2030	0	0	0	0	0	0	0	0	0	0	0	0	0
AÑO 9	2031	0	0	0	0	0	0	0	0	0	0	0	0	0
AÑO 10	2032	0	0	0	0	0	0	0	0	0	0	0	0	0
AÑO 11	2033	0	0	0	0	0	0	0	0	0	0	0	0	0
AÑO 12	2034	0	0	0	0	0	0	0	0	0	0	0	0	0
AÑO 13	2035	0	0	0	0	0	0	0	0	0	0	0	0	0



## Informe Indicativo de Demanda 2023-2043

AÑO 14	2036	0	0	0	0	0	0	0	0	0	0	0	0	0
AÑO 15	2037	0	0	0	0	0	0	0	0	0	0	0	0	0
AÑO 16	2038	0	0	0	0	0	0	0	0	0	0	0	0	0
AÑO 17	2039	0	0	0	0	0	0	0	0	0	0	0	0	0
AÑO 18	2040	0	0	0	0	0	0	0	0	0	0	0	0	0
AÑO 19	2041	0	0	0	0	0	0	0	0	0	0	0	0	0
AÑO 20	2042	0	0	0	0	0	0	0	0	0	0	0	0	0
AÑO 21	2043	0	0	0	0	0	0	0	0	0	0	0	0	0



### **1.42 Información suministrada por BNP RESERVA NACIONAL**

Mediante el formulario del Informe Indicativo de Demanda, Bnp Reserva Nacional presentó las proyecciones de crecimiento de la demanda, consumo de energía, curvas típicas y demanda máxima, para los siguientes veintiún (21) años.

El CND en cumplimiento de lo establecido en el numeral 5.1.1.5 de las Reglas Comerciales, el CND deberá analizar la coherencia de la información suministrada, pudiendo solicitar aclaraciones, realizar observaciones y requerir justificadamente modificaciones, para establecer la base de datos de demanda a utilizar, procedió a la validación de la información suministrada a través de los siguientes pasos:

Con los datos suministrados por la empresa se realizaron las comparaciones de la información recibida a las cuales no se le encontraron inconsistencias, por lo que la proyección suministrada fue utilizada en la confección del Informe Indicativo de Demandas

En La Tabla 42 se muestran los datos suministrados para el punto de medición Bnp Reserva Nacional.





# Informe Indicativo de Demanda 2023-2043

**TABLA #42**  
**DATOS PARA EL INFORME INDICATIVO DE DEMANDA**  
**PROYECTOS - DATOS**  
**PUNTO DE MEDICIÓN: BNP RESERVA NACIONAL**  
**PERIODO: 2023-2043**

Energía (MWh)														
	Año	Ene	Feb	Mar	Abr	May	Jun	Jul	Ago	Sep	Oct	Nov	Dic	TOTAL
AÑO 1	2023	37.36	33.36	37.4	35.34	36.46	38.85	40.15	40.15	38.86	40.15	38.86	40.15	457.1
AÑO 2	2024	37.36	33.36	37.4	35.34	36.46	38.85	40.15	40.15	38.86	40.15	38.86	40.15	457.1
AÑO 3	2025	37.36	33.36	37.4	35.34	36.46	38.85	40.15	40.15	38.86	40.15	38.86	40.15	457.1
AÑO 4	2026	37.36	33.36	37.4	35.34	36.46	38.85	40.15	40.15	38.86	40.15	38.86	40.15	457.1
AÑO 5	2027	37.36	33.36	37.4	35.34	36.46	38.85	40.15	40.15	38.86	40.15	38.86	40.15	457.1
AÑO 6	2028	37.36	33.36	37.4	35.34	36.46	38.85	40.15	40.15	38.86	40.15	38.86	40.15	457.1
AÑO 7	2029	37.36	33.36	37.4	35.34	36.46	38.85	40.15	40.15	38.86	40.15	38.86	40.15	457.1
AÑO 8	2030	37.36	33.36	37.4	35.34	36.46	38.85	40.15	40.15	38.86	40.15	38.86	40.15	457.1
AÑO 9	2031	37.36	33.36	37.4	35.34	36.46	38.85	40.15	40.15	38.86	40.15	38.86	40.15	457.1
AÑO 10	2032	37.36	33.36	37.4	35.34	36.46	38.85	40.15	40.15	38.86	40.15	38.86	40.15	457.1
AÑO 11	2033	37.36	33.36	37.4	35.34	36.46	38.85	40.15	40.15	38.86	40.15	38.86	40.15	457.1
AÑO 12	2034	37.36	33.36	37.4	35.34	36.46	38.85	40.15	40.15	38.86	40.15	38.86	40.15	457.1
AÑO 13	2035	37.36	33.36	37.4	35.34	36.46	38.85	40.15	40.15	38.86	40.15	38.86	40.15	457.1
AÑO 14	2036	37.36	33.36	37.4	35.34	36.46	38.85	40.15	40.15	38.86	40.15	38.86	40.15	457.1
AÑO 15	2037	37.36	33.36	37.4	35.34	36.46	38.85	40.15	40.15	38.86	40.15	38.86	40.15	457.1
AÑO 16	2038	37.36	33.36	37.4	35.34	36.46	38.85	40.15	40.15	38.86	40.15	38.86	40.15	457.1
AÑO 17	2039	37.36	33.36	37.4	35.34	36.46	38.85	40.15	40.15	38.86	40.15	38.86	40.15	457.1
AÑO 18	2040	37.36	33.36	37.4	35.34	36.46	38.85	40.15	40.15	38.86	40.15	38.86	40.15	457.1
AÑO 19	2041	37.36	33.36	37.4	35.34	36.46	38.85	40.15	40.15	38.86	40.15	38.86	40.15	457.1
AÑO 20	2042	37.36	33.36	37.4	35.34	36.46	38.85	40.15	40.15	38.86	40.15	38.86	40.15	457.1
AÑO 21	2043	37.36	33.36	37.4	35.34	36.46	38.85	40.15	40.15	38.86	40.15	38.86	40.15	457.1

Factor de Carga														
	Año	Ene	Feb	Mar	Abr	May	Jun	Jul	Ago	Sep	Oct	Nov	Dic	PROM
AÑO 1	2023	0	0	0	0	0	0	0	0	0	0	0	0	0.0
AÑO 2	2024	0	0	0	0	0	0	0	0	0	0	0	0	0.0
AÑO 3	2025	0	0	0	0	0	0	0	0	0	0	0	0	0.0
AÑO 4	2026	0	0	0	0	0	0	0	0	0	0	0	0	0.0



# Informe Indicativo de Demanda 2023-2043

AÑO 5	2027	0	0	0	0	0	0	0	0	0	0	0	0	0.0
AÑO 6	2028	0	0	0	0	0	0	0	0	0	0	0	0	0.0
AÑO 7	2029	0	0	0	0	0	0	0	0	0	0	0	0	0.0
AÑO 8	2030	0	0	0	0	0	0	0	0	0	0	0	0	0.0
AÑO 9	2031	0	0	0	0	0	0	0	0	0	0	0	0	0.0
AÑO 10	2032	0	0	0	0	0	0	0	0	0	0	0	0	0.0
AÑO 11	2033	0	0	0	0	0	0	0	0	0	0	0	0	0.0
AÑO 12	2034	0	0	0	0	0	0	0	0	0	0	0	0	0.0
AÑO 13	2035	0	0	0	0	0	0	0	0	0	0	0	0	0.0
AÑO 14	2036	0	0	0	0	0	0	0	0	0	0	0	0	0.0
AÑO 15	2037	0	0	0	0	0	0	0	0	0	0	0	0	0.0
AÑO 16	2038	0	0	0	0	0	0	0	0	0	0	0	0	0.0
AÑO 17	2039	0	0	0	0	0	0	0	0	0	0	0	0	0.0
AÑO 18	2040	0	0	0	0	0	0	0	0	0	0	0	0	0.0
AÑO 19	2041	0	0	0	0	0	0	0	0	0	0	0	0	0.0
AÑO 20	2042	0	0	0	0	0	0	0	0	0	0	0	0	0.0
AÑO 21	2043	0	0	0	0	0	0	0	0	0	0	0	0	0.0

Potencia (MW)														
	Año	Ene	Feb	Mar	Abr	May	Jun	Jul	Ago	Sep	Oct	Nov	Dic	MAX
AÑO 1	2023	0	0	0	0	0	0	0	0	0	0	0	0	0
AÑO 2	2024	0	0	0	0	0	0	0	0	0	0	0	0	0
AÑO 3	2025	0	0	0	0	0	0	0	0	0	0	0	0	0
AÑO 4	2026	0	0	0	0	0	0	0	0	0	0	0	0	0
AÑO 5	2027	0	0	0	0	0	0	0	0	0	0	0	0	0
AÑO 6	2028	0	0	0	0	0	0	0	0	0	0	0	0	0
AÑO 7	2029	0	0	0	0	0	0	0	0	0	0	0	0	0
AÑO 8	2030	0	0	0	0	0	0	0	0	0	0	0	0	0
AÑO 9	2031	0	0	0	0	0	0	0	0	0	0	0	0	0
AÑO 10	2032	0	0	0	0	0	0	0	0	0	0	0	0	0
AÑO 11	2033	0	0	0	0	0	0	0	0	0	0	0	0	0
AÑO 12	2034	0	0	0	0	0	0	0	0	0	0	0	0	0
AÑO 13	2035	0	0	0	0	0	0	0	0	0	0	0	0	0



## Informe Indicativo de Demanda 2023-2043

AÑO 14	2036	0	0	0	0	0	0	0	0	0	0	0	0	0
AÑO 15	2037	0	0	0	0	0	0	0	0	0	0	0	0	0
AÑO 16	2038	0	0	0	0	0	0	0	0	0	0	0	0	0
AÑO 17	2039	0	0	0	0	0	0	0	0	0	0	0	0	0
AÑO 18	2040	0	0	0	0	0	0	0	0	0	0	0	0	0
AÑO 19	2041	0	0	0	0	0	0	0	0	0	0	0	0	0
AÑO 20	2042	0	0	0	0	0	0	0	0	0	0	0	0	0
AÑO 21	2043	0	0	0	0	0	0	0	0	0	0	0	0	0



### **1.43 Información suministrada por BNP TRANSÍSTMICA**

Mediante el formulario del Informe Indicativo de Demanda, Bnp Transístmica presentó las proyecciones de crecimiento de la demanda, consumo de energía, curvas típicas y demanda máxima, para los siguientes veintiún (21) años.

El CND en cumplimiento de lo establecido en el numeral 5.1.1.5 de las Reglas Comerciales, el CND deberá analizar la coherencia de la información suministrada, pudiendo solicitar aclaraciones, realizar observaciones y requerir justificadamente modificaciones, para establecer la base de datos de demanda a utilizar, procedió a la validación de la información suministrada a través de los siguientes pasos:

Con los datos suministrados por la empresa se realizaron las comparaciones de la información recibida a las cuales no se le encontraron inconsistencias, por lo que la proyección suministrada fue utilizada en la confección del Informe Indicativo de Demandas

En La Tabla 43 se muestran los datos suministrados para el punto de medición Bnp Transístmica.



# Informe Indicativo de Demanda 2023-2043

**TABLA #43**  
**DATOS PARA EL INFORME INDICATIVO DE DEMANDA**  
**PROYECTOS - DATOS**  
**PUNTO DE MEDICIÓN: BNP TRANSÍSTMICA**  
**PERIODO: 2023-2043**

Energía (MWh)														
	Año	Ene	Feb	Mar	Abr	May	Jun	Jul	Ago	Sep	Oct	Nov	Dic	TOTAL
AÑO 1	2023	141.59	129.93	146.71	129.68	138.69	158.39	163.69	163.7	158.42	163.7	158.42	163.7	1816.6
AÑO 2	2024	141.59	129.93	146.71	129.68	138.69	158.39	163.69	163.7	158.42	163.7	158.42	163.7	1816.6
AÑO 3	2025	141.59	129.93	146.71	129.68	138.69	158.39	163.69	163.7	158.42	163.7	158.42	163.7	1816.6
AÑO 4	2026	141.59	129.93	146.71	129.68	138.69	158.39	163.69	163.7	158.42	163.7	158.42	163.7	1816.6
AÑO 5	2027	141.59	129.93	146.71	129.68	138.69	158.39	163.69	163.7	158.42	163.7	158.42	163.7	1816.6
AÑO 6	2028	141.59	129.93	146.71	129.68	138.69	158.39	163.69	163.7	158.42	163.7	158.42	163.7	1816.6
AÑO 7	2029	141.59	129.93	146.71	129.68	138.69	158.39	163.69	163.7	158.42	163.7	158.42	163.7	1816.6
AÑO 8	2030	141.59	129.93	146.71	129.68	138.69	158.39	163.69	163.7	158.42	163.7	158.42	163.7	1816.6
AÑO 9	2031	141.59	129.93	146.71	129.68	138.69	158.39	163.69	163.7	158.42	163.7	158.42	163.7	1816.6
AÑO 10	2032	141.59	129.93	146.71	129.68	138.69	158.39	163.69	163.7	158.42	163.7	158.42	163.7	1816.6
AÑO 11	2033	141.59	129.93	146.71	129.68	138.69	158.39	163.69	163.7	158.42	163.7	158.42	163.7	1816.6
AÑO 12	2034	141.59	129.93	146.71	129.68	138.69	158.39	163.69	163.7	158.42	163.7	158.42	163.7	1816.6
AÑO 13	2035	141.59	129.93	146.71	129.68	138.69	158.39	163.69	163.7	158.42	163.7	158.42	163.7	1816.6
AÑO 14	2036	141.59	129.93	146.71	129.68	138.69	158.39	163.69	163.7	158.42	163.7	158.42	163.7	1816.6
AÑO 15	2037	141.59	129.93	146.71	129.68	138.69	158.39	163.69	163.7	158.42	163.7	158.42	163.7	1816.6
AÑO 16	2038	141.59	129.93	146.71	129.68	138.69	158.39	163.69	163.7	158.42	163.7	158.42	163.7	1816.6
AÑO 17	2039	141.59	129.93	146.71	129.68	138.69	158.39	163.69	163.7	158.42	163.7	158.42	163.7	1816.6
AÑO 18	2040	141.59	129.93	146.71	129.68	138.69	158.39	163.69	163.7	158.42	163.7	158.42	163.7	1816.6
AÑO 19	2041	141.59	129.93	146.71	129.68	138.69	158.39	163.69	163.7	158.42	163.7	158.42	163.7	1816.6
AÑO 20	2042	141.59	129.93	146.71	129.68	138.69	158.39	163.69	163.7	158.42	163.7	158.42	163.7	1816.6
AÑO 21	2043	141.59	129.93	146.71	129.68	138.69	158.39	163.69	163.7	158.42	163.7	158.42	163.7	1816.6

Factor de Carga														
	Año	Ene	Feb	Mar	Abr	May	Jun	Jul	Ago	Sep	Oct	Nov	Dic	PROM
AÑO 1	2023	0	0	0	0	0	0	0	0	0	0	0	0	0.0
AÑO 2	2024	0	0	0	0	0	0	0	0	0	0	0	0	0.0
AÑO 3	2025	0	0	0	0	0	0	0	0	0	0	0	0	0.0
AÑO 4	2026	0	0	0	0	0	0	0	0	0	0	0	0	0.0



## Informe Indicativo de Demanda 2023-2043

AÑO 5	2027	0	0	0	0	0	0	0	0	0	0	0	0	0.0
AÑO 6	2028	0	0	0	0	0	0	0	0	0	0	0	0	0.0
AÑO 7	2029	0	0	0	0	0	0	0	0	0	0	0	0	0.0
AÑO 8	2030	0	0	0	0	0	0	0	0	0	0	0	0	0.0
AÑO 9	2031	0	0	0	0	0	0	0	0	0	0	0	0	0.0
AÑO 10	2032	0	0	0	0	0	0	0	0	0	0	0	0	0.0
AÑO 11	2033	0	0	0	0	0	0	0	0	0	0	0	0	0.0
AÑO 12	2034	0	0	0	0	0	0	0	0	0	0	0	0	0.0
AÑO 13	2035	0	0	0	0	0	0	0	0	0	0	0	0	0.0
AÑO 14	2036	0	0	0	0	0	0	0	0	0	0	0	0	0.0
AÑO 15	2037	0	0	0	0	0	0	0	0	0	0	0	0	0.0
AÑO 16	2038	0	0	0	0	0	0	0	0	0	0	0	0	0.0
AÑO 17	2039	0	0	0	0	0	0	0	0	0	0	0	0	0.0
AÑO 18	2040	0	0	0	0	0	0	0	0	0	0	0	0	0.0
AÑO 19	2041	0	0	0	0	0	0	0	0	0	0	0	0	0.0
AÑO 20	2042	0	0	0	0	0	0	0	0	0	0	0	0	0.0
AÑO 21	2043	0	0	0	0	0	0	0	0	0	0	0	0	0.0

Potencia (MW)														
	Año	Ene	Feb	Mar	Abr	May	Jun	Jul	Ago	Sep	Oct	Nov	Dic	MAX
AÑO 1	2023	0	0	0	0	0	0	0	0	0	0	0	0	0
AÑO 2	2024	0	0	0	0	0	0	0	0	0	0	0	0	0
AÑO 3	2025	0	0	0	0	0	0	0	0	0	0	0	0	0
AÑO 4	2026	0	0	0	0	0	0	0	0	0	0	0	0	0
AÑO 5	2027	0	0	0	0	0	0	0	0	0	0	0	0	0
AÑO 6	2028	0	0	0	0	0	0	0	0	0	0	0	0	0
AÑO 7	2029	0	0	0	0	0	0	0	0	0	0	0	0	0
AÑO 8	2030	0	0	0	0	0	0	0	0	0	0	0	0	0
AÑO 9	2031	0	0	0	0	0	0	0	0	0	0	0	0	0
AÑO 10	2032	0	0	0	0	0	0	0	0	0	0	0	0	0
AÑO 11	2033	0	0	0	0	0	0	0	0	0	0	0	0	0
AÑO 12	2034	0	0	0	0	0	0	0	0	0	0	0	0	0
AÑO 13	2035	0	0	0	0	0	0	0	0	0	0	0	0	0



## Informe Indicativo de Demanda 2023-2043

AÑO 14	2036	0	0	0	0	0	0	0	0	0	0	0	0	0
AÑO 15	2037	0	0	0	0	0	0	0	0	0	0	0	0	0
AÑO 16	2038	0	0	0	0	0	0	0	0	0	0	0	0	0
AÑO 17	2039	0	0	0	0	0	0	0	0	0	0	0	0	0
AÑO 18	2040	0	0	0	0	0	0	0	0	0	0	0	0	0
AÑO 19	2041	0	0	0	0	0	0	0	0	0	0	0	0	0
AÑO 20	2042	0	0	0	0	0	0	0	0	0	0	0	0	0
AÑO 21	2043	0	0	0	0	0	0	0	0	0	0	0	0	0



### **1.44 Información suministrada por BONLAC BRISAS DEL GOLF**

Mediante el formulario del Informe Indicativo de Demanda, Bonlac Brisas Del Golf presentó las proyecciones de crecimiento de la demanda, consumo de energía, curvas típicas y demanda máxima, para los siguientes veintiún (21) años.

El CND en cumplimiento de lo establecido en el numeral 5.1.1.5 de las Reglas Comerciales, el CND deberá analizar la coherencia de la información suministrada, pudiendo solicitar aclaraciones, realizar observaciones y requerir justificadamente modificaciones, para establecer la base de datos de demanda a utilizar, procedió a la validación de la información suministrada a través de los siguientes pasos:

Con los datos suministrados por la empresa se realizaron las comparaciones de la información recibida a las cuales no se le encontraron inconsistencias, por lo que la proyección suministrada fue utilizada en la confección del Informe Indicativo de Demandas

En La Tabla 44 se muestran los datos suministrados para el punto de medición Bonlac Brisas Del Golf.





# Informe Indicativo de Demanda 2023-2043

**TABLA #44**  
**DATOS PARA EL INFORME INDICATIVO DE DEMANDA**  
**PROYECTOS - DATOS**  
**PUNTO DE MEDICIÓN: BONLAC BRISAS DEL GOLF**  
**PERIODO: 2023-2043**

Energía (MWh)														
	Año	Ene	Feb	Mar	Abr	May	Jun	Jul	Ago	Sep	Oct	Nov	Dic	TOTAL
AÑO 1	2023	713.4	713.4	713.4	713.4	713.4	713.4	713.4	713.4	713.4	713.4	713.4	713.4	8560.8
AÑO 2	2024	713.4	713.4	713.4	713.4	713.4	713.4	713.4	713.4	713.4	713.4	713.4	713.4	8560.8
AÑO 3	2025	713.4	713.4	713.4	713.4	713.4	713.4	713.4	713.4	713.4	713.4	713.4	713.4	8560.8
AÑO 4	2026	713.4	713.4	713.4	713.4	713.4	713.4	713.4	713.4	713.4	713.4	713.4	713.4	8560.8
AÑO 5	2027	713.4	713.4	713.4	713.4	713.4	713.4	713.4	713.4	713.4	713.4	713.4	713.4	8560.8
AÑO 6	2028	713.4	713.4	713.4	713.4	713.4	713.4	713.4	713.4	713.4	713.4	713.4	713.4	8560.8
AÑO 7	2029	713.4	713.4	713.4	713.4	713.4	713.4	713.4	713.4	713.4	713.4	713.4	713.4	8560.8
AÑO 8	2030	713.4	713.4	713.4	713.4	713.4	713.4	713.4	713.4	713.4	713.4	713.4	713.4	8560.8
AÑO 9	2031	713.4	713.4	713.4	713.4	713.4	713.4	713.4	713.4	713.4	713.4	713.4	713.4	8560.8
AÑO 10	2032	713.4	713.4	713.4	713.4	713.4	713.4	713.4	713.4	713.4	713.4	713.4	713.4	8560.8
AÑO 11	2033	713.4	713.4	713.4	713.4	713.4	713.4	713.4	713.4	713.4	713.4	713.4	713.4	8560.8
AÑO 12	2034	713.4	713.4	713.4	713.4	713.4	713.4	713.4	713.4	713.4	713.4	713.4	713.4	8560.8
AÑO 13	2035	713.4	713.4	713.4	713.4	713.4	713.4	713.4	713.4	713.4	713.4	713.4	713.4	8560.8
AÑO 14	2036	713.4	713.4	713.4	713.4	713.4	713.4	713.4	713.4	713.4	713.4	713.4	713.4	8560.8
AÑO 15	2037	713.4	713.4	713.4	713.4	713.4	713.4	713.4	713.4	713.4	713.4	713.4	713.4	8560.8
AÑO 16	2038	713.4	713.4	713.4	713.4	713.4	713.4	713.4	713.4	713.4	713.4	713.4	713.4	8560.8
AÑO 17	2039	713.4	713.4	713.4	713.4	713.4	713.4	713.4	713.4	713.4	713.4	713.4	713.4	8560.8
AÑO 18	2040	713.4	713.4	713.4	713.4	713.4	713.4	713.4	713.4	713.4	713.4	713.4	713.4	8560.8
AÑO 19	2041	713.4	713.4	713.4	713.4	713.4	713.4	713.4	713.4	713.4	713.4	713.4	713.4	8560.8
AÑO 20	2042	713.4	713.4	713.4	713.4	713.4	713.4	713.4	713.4	713.4	713.4	713.4	713.4	8560.8
AÑO 21	2043	713.4	713.4	713.4	713.4	713.4	713.4	713.4	713.4	713.4	713.4	713.4	713.4	8560.8

Factor de Carga														
	Año	Ene	Feb	Mar	Abr	May	Jun	Jul	Ago	Sep	Oct	Nov	Dic	PROM
AÑO 1	2023	0	0	0	0	0	0	0	0	0	0	0	0	0.0
AÑO 2	2024	0	0	0	0	0	0	0	0	0	0	0	0	0.0
AÑO 3	2025	0	0	0	0	0	0	0	0	0	0	0	0	0.0
AÑO 4	2026	0	0	0	0	0	0	0	0	0	0	0	0	0.0



## Informe Indicativo de Demanda 2023-2043

AÑO 5	2027	0	0	0	0	0	0	0	0	0	0	0	0	0.0
AÑO 6	2028	0	0	0	0	0	0	0	0	0	0	0	0	0.0
AÑO 7	2029	0	0	0	0	0	0	0	0	0	0	0	0	0.0
AÑO 8	2030	0	0	0	0	0	0	0	0	0	0	0	0	0.0
AÑO 9	2031	0	0	0	0	0	0	0	0	0	0	0	0	0.0
AÑO 10	2032	0	0	0	0	0	0	0	0	0	0	0	0	0.0
AÑO 11	2033	0	0	0	0	0	0	0	0	0	0	0	0	0.0
AÑO 12	2034	0	0	0	0	0	0	0	0	0	0	0	0	0.0
AÑO 13	2035	0	0	0	0	0	0	0	0	0	0	0	0	0.0
AÑO 14	2036	0	0	0	0	0	0	0	0	0	0	0	0	0.0
AÑO 15	2037	0	0	0	0	0	0	0	0	0	0	0	0	0.0
AÑO 16	2038	0	0	0	0	0	0	0	0	0	0	0	0	0.0
AÑO 17	2039	0	0	0	0	0	0	0	0	0	0	0	0	0.0
AÑO 18	2040	0	0	0	0	0	0	0	0	0	0	0	0	0.0
AÑO 19	2041	0	0	0	0	0	0	0	0	0	0	0	0	0.0
AÑO 20	2042	0	0	0	0	0	0	0	0	0	0	0	0	0.0
AÑO 21	2043	0	0	0	0	0	0	0	0	0	0	0	0	0.0

Potencia (MW)														
	Año	Ene	Feb	Mar	Abr	May	Jun	Jul	Ago	Sep	Oct	Nov	Dic	MAX
AÑO 1	2023	0	0	0	0	0	0	0	0	0	0	0	0	0
AÑO 2	2024	0	0	0	0	0	0	0	0	0	0	0	0	0
AÑO 3	2025	0	0	0	0	0	0	0	0	0	0	0	0	0
AÑO 4	2026	0	0	0	0	0	0	0	0	0	0	0	0	0
AÑO 5	2027	0	0	0	0	0	0	0	0	0	0	0	0	0
AÑO 6	2028	0	0	0	0	0	0	0	0	0	0	0	0	0
AÑO 7	2029	0	0	0	0	0	0	0	0	0	0	0	0	0
AÑO 8	2030	0	0	0	0	0	0	0	0	0	0	0	0	0
AÑO 9	2031	0	0	0	0	0	0	0	0	0	0	0	0	0
AÑO 10	2032	0	0	0	0	0	0	0	0	0	0	0	0	0
AÑO 11	2033	0	0	0	0	0	0	0	0	0	0	0	0	0
AÑO 12	2034	0	0	0	0	0	0	0	0	0	0	0	0	0
AÑO 13	2035	0	0	0	0	0	0	0	0	0	0	0	0	0



## Informe Indicativo de Demanda 2023-2043

AÑO 14	2036	0	0	0	0	0	0	0	0	0	0	0	0	0
AÑO 15	2037	0	0	0	0	0	0	0	0	0	0	0	0	0
AÑO 16	2038	0	0	0	0	0	0	0	0	0	0	0	0	0
AÑO 17	2039	0	0	0	0	0	0	0	0	0	0	0	0	0
AÑO 18	2040	0	0	0	0	0	0	0	0	0	0	0	0	0
AÑO 19	2041	0	0	0	0	0	0	0	0	0	0	0	0	0
AÑO 20	2042	0	0	0	0	0	0	0	0	0	0	0	0	0
AÑO 21	2043	0	0	0	0	0	0	0	0	0	0	0	0	0



### **1.45 Información suministrada por EDIFICIO BUSINESS PARK**

Mediante el formulario del Informe Indicativo de Demanda, Edificio Business Park presentó las proyecciones de crecimiento de la demanda, consumo de energía, curvas típicas y demanda máxima, para los siguientes veintiún (21) años.

El CND en cumplimiento de lo establecido en el numeral 5.1.1.5 de las Reglas Comerciales, el CND deberá analizar la coherencia de la información suministrada, pudiendo solicitar aclaraciones, realizar observaciones y requerir justificadamente modificaciones, para establecer la base de datos de demanda a utilizar, procedió a la validación de la información suministrada a través de los siguientes pasos:

Con los datos suministrados por la empresa se realizaron las comparaciones de la información recibida a las cuales no se le encontraron inconsistencias, por lo que la proyección suministrada fue utilizada en la confección del Informe Indicativo de Demandas

En La Tabla 45 se muestran los datos suministrados para el punto de medición Edificio Business Park.



# Informe Indicativo de Demanda 2023-2043

**TABLA #45**  
**DATOS PARA EL INFORME INDICATIVO DE DEMANDA**  
**PROYECTOS - DATOS**  
**PUNTO DE MEDICIÓN: EDIFICIO BUSINESS PARK**  
**PERIODO: 2023-2043**

		Energía (MWh)												
	Año	Ene	Feb	Mar	Abr	May	Jun	Jul	Ago	Sep	Oct	Nov	Dic	TOTAL
AÑO 1	2023	1609.77	1454.41	1609.77	1557.65	1609.77	1557.65	1609.77	1609.77	1557.65	1609.77	1557.65	1609.77	18953.41
AÑO 2	2024	1609.77	1454.41	1609.77	1557.65	1609.77	1557.65	1609.77	1609.77	1557.65	1609.77	1557.65	1609.77	18953.41
AÑO 3	2025	1714.77	1548.41	1714.77	1659.65	1714.77	1659.65	1714.77	1714.77	1659.65	1714.77	1659.65	1714.77	20190.41
AÑO 4	2026	1714.77	1604.53	1714.77	1659.65	1714.77	1659.65	1714.77	1714.77	1659.65	1714.77	1659.65	1714.77	20246.53
AÑO 5	2027	1714.77	1548.41	1714.77	1659.65	1714.77	1659.65	1714.77	1714.77	1659.65	1714.77	1659.65	1714.77	20190.41
AÑO 6	2028	1845.77	1667.41	1845.77	1785.65	1845.77	1785.65	1845.77	1845.77	1785.65	1845.77	1785.65	1845.77	21730.41
AÑO 7	2029	1845.77	1667.41	1845.77	1785.65	1845.77	1785.65	1845.77	1845.77	1785.65	1845.77	1785.65	1845.77	21730.41
AÑO 8	2030	1845.77	1726.53	1845.77	1785.65	1845.77	1785.65	1845.77	1845.77	1785.65	1845.77	1785.65	1845.77	21789.53
AÑO 9	2031	1926.77	1740.41	1926.77	1864.65	1926.77	1864.65	1926.77	1926.77	1864.65	1926.77	1864.65	1926.77	22686.41
AÑO 10	2032	1926.77	1740.41	1926.77	1864.65	1926.77	1864.65	1926.77	1926.77	1864.65	1926.77	1864.65	1926.77	22686.41
AÑO 11	2033	1926.77	1740.41	1926.77	1864.65	1926.77	1864.65	1926.77	1926.77	1864.65	1926.77	1864.65	1926.77	22686.41
AÑO 12	2034	1926.77	1802.53	1926.77	1864.65	1926.77	1864.65	1926.77	1926.77	1864.65	1926.77	1864.65	1926.77	22748.53
AÑO 13	2035	1814.77	1639.41	1814.77	1755.65	1814.77	1755.65	1814.77	1814.77	1755.65	1814.77	1755.65	1814.77	21365.41
AÑO 14	2036	1814.77	1639.41	1814.77	1755.65	1814.77	1755.65	1814.77	1814.77	1755.65	1814.77	1755.65	1814.77	21365.41
AÑO 15	2037	1814.77	1639.41	1814.77	1755.65	1814.77	1755.65	1814.77	1814.77	1755.65	1814.77	1755.65	1814.77	21365.41
AÑO 16	2038	1814.77	1697.53	1814.77	1755.65	1814.77	1755.65	1814.77	1814.77	1755.65	1814.77	1755.65	1814.77	21423.53
AÑO 17	2039	1683.77	1520.41	1683.77	1629.65	1683.77	1629.65	1683.77	1683.77	1629.65	1683.77	1629.65	1683.77	19825.41
AÑO 18	2040	1683.77	1520.41	1683.77	1629.65	1683.77	1629.65	1683.77	1683.77	1629.65	1683.77	1629.65	1683.77	19825.41
AÑO 19	2041	1683.77	1520.41	1683.77	1629.65	1683.77	1629.65	1683.77	1683.77	1629.65	1683.77	1629.65	1683.77	19825.41
AÑO 20	2042	1683.77	1575.53	1683.77	1629.65	1683.77	1629.65	1683.77	1683.77	1629.65	1683.77	1629.65	1683.77	19880.53
AÑO 21	2043	1683.77	1575.53	1683.77	1629.65	1683.77	1629.65	1683.77	1683.77	1629.65	1683.77	1629.65	1683.77	19880.53

		Factor de Carga												
	Año	Ene	Feb	Mar	Abr	May	Jun	Jul	Ago	Sep	Oct	Nov	Dic	PROM



## Informe Indicativo de Demanda 2023-2043

AÑO 1	2023	0	0	0	0	0	0	0	0	0	0	0	0	0.0
AÑO 2	2024	0	0	0	0	0	0	0	0	0	0	0	0	0.0
AÑO 3	2025	0	0	0	0	0	0	0	0	0	0	0	0	0.0
AÑO 4	2026	0	0	0	0	0	0	0	0	0	0	0	0	0.0
AÑO 5	2027	0	0	0	0	0	0	0	0	0	0	0	0	0.0
AÑO 6	2028	0	0	0	0	0	0	0	0	0	0	0	0	0.0
AÑO 7	2029	0	0	0	0	0	0	0	0	0	0	0	0	0.0
AÑO 8	2030	0	0	0	0	0	0	0	0	0	0	0	0	0.0
AÑO 9	2031	0	0	0	0	0	0	0	0	0	0	0	0	0.0
AÑO 10	2032	0	0	0	0	0	0	0	0	0	0	0	0	0.0
AÑO 11	2033	0	0	0	0	0	0	0	0	0	0	0	0	0.0
AÑO 12	2034	0	0	0	0	0	0	0	0	0	0	0	0	0.0
AÑO 13	2035	0	0	0	0	0	0	0	0	0	0	0	0	0.0
AÑO 14	2036	0	0	0	0	0	0	0	0	0	0	0	0	0.0
AÑO 15	2037	0	0	0	0	0	0	0	0	0	0	0	0	0.0
AÑO 16	2038	0	0	0	0	0	0	0	0	0	0	0	0	0.0
AÑO 17	2039	0	0	0	0	0	0	0	0	0	0	0	0	0.0
AÑO 18	2040	0	0	0	0	0	0	0	0	0	0	0	0	0.0
AÑO 19	2041	0	0	0	0	0	0	0	0	0	0	0	0	0.0
AÑO 20	2042	0	0	0	0	0	0	0	0	0	0	0	0	0.0
AÑO 21	2043	0	0	0	0	0	0	0	0	0	0	0	0	0.0

Potencia (MW)														
	Año	Ene	Feb	Mar	Abr	May	Jun	Jul	Ago	Sep	Oct	Nov	Dic	MAX
AÑO 1	2023	0	0	0	0	0	0	0	0	0	0	0	0	0
AÑO 2	2024	0	0	0	0	0	0	0	0	0	0	0	0	0
AÑO 3	2025	0	0	0	0	0	0	0	0	0	0	0	0	0
AÑO 4	2026	0	0	0	0	0	0	0	0	0	0	0	0	0
AÑO 5	2027	0	0	0	0	0	0	0	0	0	0	0	0	0
AÑO 6	2028	0	0	0	0	0	0	0	0	0	0	0	0	0
AÑO 7	2029	0	0	0	0	0	0	0	0	0	0	0	0	0
AÑO 8	2030	0	0	0	0	0	0	0	0	0	0	0	0	0
AÑO 9	2031	0	0	0	0	0	0	0	0	0	0	0	0	0



## Informe Indicativo de Demanda 2023-2043

AÑO 10	2032	0	0	0	0	0	0	0	0	0	0	0	0	0
AÑO 11	2033	0	0	0	0	0	0	0	0	0	0	0	0	0
AÑO 12	2034	0	0	0	0	0	0	0	0	0	0	0	0	0
AÑO 13	2035	0	0	0	0	0	0	0	0	0	0	0	0	0
AÑO 14	2036	0	0	0	0	0	0	0	0	0	0	0	0	0
AÑO 15	2037	0	0	0	0	0	0	0	0	0	0	0	0	0
AÑO 16	2038	0	0	0	0	0	0	0	0	0	0	0	0	0
AÑO 17	2039	0	0	0	0	0	0	0	0	0	0	0	0	0
AÑO 18	2040	0	0	0	0	0	0	0	0	0	0	0	0	0
AÑO 19	2041	0	0	0	0	0	0	0	0	0	0	0	0	0
AÑO 20	2042	0	0	0	0	0	0	0	0	0	0	0	0	0
AÑO 21	2043	0	0	0	0	0	0	0	0	0	0	0	0	0



### **1.46 Información suministrada por BRISAS DE AMADOR**

Mediante el formulario del Informe Indicativo de Demanda, Brisas De Amador presentó las proyecciones de crecimiento de la demanda, consumo de energía, curvas típicas y demanda máxima, para los siguientes veintiún (21) años.

El CND en cumplimiento de lo establecido en el numeral 5.1.1.5 de las Reglas Comerciales, el CND deberá analizar la coherencia de la información suministrada, pudiendo solicitar aclaraciones, realizar observaciones y requerir justificadamente modificaciones, para establecer la base de datos de demanda a utilizar, procedió a la validación de la información suministrada a través de los siguientes pasos:

Con los datos suministrados por la empresa se realizaron las comparaciones de la información recibida a las cuales no se le encontraron inconsistencias, por lo que la proyección suministrada fue utilizada en la confección del Informe Indicativo de Demandas

En La Tabla 46 se muestran los datos suministrados para el punto de medición Brisas De Amador.





# Informe Indicativo de Demanda 2023-2043

**TABLA #46**  
**DATOS PARA EL INFORME INDICATIVO DE DEMANDA**  
**PROYECTOS - DATOS**  
**PUNTO DE MEDICIÓN: BRISAS DE AMADOR**  
**PERIODO: 2023-2043**

Energía (MWh)														
	Año	Ene	Feb	Mar	Abr	May	Jun	Jul	Ago	Sep	Oct	Nov	Dic	TOTAL
AÑO 1	2023	159.43	138.7	100.97	142.33	171.66	136.3	174.87	175.76	147.84	115.63	156.32	178.4	1798.21
AÑO 2	2024	185.46	152.84	187.57	161.95	133.34	159.95	161.99	109.09	139.09	112.03	150.42	176.19	1829.91
AÑO 3	2025	155.19	183.26	142.25	155.17	139.91	137.65	135.23	110.49	140.53	112.8	163.39	120.34	1696.21
AÑO 4	2026	172.19	161.36	151.55	155.17	152.6	148.14	140.04	169.42	150.7	167.56	140.35	150.8	1859.88
AÑO 5	2027	122.51	158.9	112.81	156.36	163.68	113.83	169.73	124.11	146.37	165.28	163.6	128.01	1725.2
AÑO 6	2028	166.52	121.19	163.96	155.76	117.34	167.07	132.76	146.09	131.18	163.14	146.51	155.58	1767.1
AÑO 7	2029	148.76	149.36	119.11	155.24	146.19	144.93	127.76	139.32	123.87	160.03	128.36	136.85	1679.76
AÑO 8	2030	134.49	139.38	136.29	158.85	129.81	119.19	156.38	130.97	130.18	149.04	159.69	158.8	1703.07
AÑO 9	2031	134.21	122.06	120.82	151.32	136.23	154.56	145.32	135.23	130.06	126.19	120.59	139.28	1615.85
AÑO 10	2032	121.35	156.24	148.32	137.09	121.94	153.98	134.04	139.44	154.91	138.04	133.44	131.41	1670.2
AÑO 11	2033	142.89	138.47	126.84	147.23	136.62	134.32	153.95	135.75	133.25	128.77	142.78	133.21	1654.09
AÑO 12	2034	142.46	154.52	131.26	152.48	133.1	129.01	134.07	140.9	129.29	149.08	137.63	140.82	1674.6
AÑO 13	2035	129.89	135.04	128.95	150.3	152.2	135.3	132.63	152.1	142.92	131.85	142.71	136.22	1670.11
AÑO 14	2036	135.38	138.16	149.81	147.8	134.89	147.56	132.91	148.94	143.99	141.4	134.25	135.29	1690.37
AÑO 15	2037	143.47	134.59	132.25	138.06	147.94	145.24	143.34	139.48	132.83	142.28	146.84	132.83	1679.13
AÑO 16	2038	141.29	138.2	142.07	140.68	140.95	133.21	143.41	135.15	135.46	137.14	144.3	135.5	1667.35
AÑO 17	2039	132.85	142.57	133.51	136.86	144.44	134.47	133.87	137.42	143.04	141.77	138.28	141.83	1660.91
AÑO 18	2040	142.1	138.17	138.29	137.87	135.33	136.41	135.29	141.61	138.93	136.2	139.47	137.23	1656.91
AÑO 19	2041	136.8	142.82	135.94	139.48	142.48	142.24	136.31	136.97	136.47	141.97	135.65	139.12	1666.27
AÑO 20	2042	135.73	137.31	138.09	140.61	141.33	137.79	139.39	136.62	137.79	139.34	137.72	136.78	1658.5
AÑO 21	2043	139.88	139.02	138.88	137.08	137.62	136.1	139.52	135.88	141.17	136.84	139.23	139.51	1660.71

Factor de Carga														
	Año	Ene	Feb	Mar	Abr	May	Jun	Jul	Ago	Sep	Oct	Nov	Dic	PROM
AÑO 1	2023	0	0	0	0	0	0	0	0	0	0	0	0	0.0
AÑO 2	2024	0	0	0	0	0	0	0	0	0	0	0	0	0.0
AÑO 3	2025	0	0	0	0	0	0	0	0	0	0	0	0	0.0
AÑO 4	2026	0	0	0	0	0	0	0	0	0	0	0	0	0.0



## Informe Indicativo de Demanda 2023-2043

AÑO 5	2027	0	0	0	0	0	0	0	0	0	0	0	0	0.0
AÑO 6	2028	0	0	0	0	0	0	0	0	0	0	0	0	0.0
AÑO 7	2029	0	0	0	0	0	0	0	0	0	0	0	0	0.0
AÑO 8	2030	0	0	0	0	0	0	0	0	0	0	0	0	0.0
AÑO 9	2031	0	0	0	0	0	0	0	0	0	0	0	0	0.0
AÑO 10	2032	0	0	0	0	0	0	0	0	0	0	0	0	0.0
AÑO 11	2033	0	0	0	0	0	0	0	0	0	0	0	0	0.0
AÑO 12	2034	0	0	0	0	0	0	0	0	0	0	0	0	0.0
AÑO 13	2035	0	0	0	0	0	0	0	0	0	0	0	0	0.0
AÑO 14	2036	0	0	0	0	0	0	0	0	0	0	0	0	0.0
AÑO 15	2037	0	0	0	0	0	0	0	0	0	0	0	0	0.0
AÑO 16	2038	0	0	0	0	0	0	0	0	0	0	0	0	0.0
AÑO 17	2039	0	0	0	0	0	0	0	0	0	0	0	0	0.0
AÑO 18	2040	0	0	0	0	0	0	0	0	0	0	0	0	0.0
AÑO 19	2041	0	0	0	0	0	0	0	0	0	0	0	0	0.0
AÑO 20	2042	0	0	0	0	0	0	0	0	0	0	0	0	0.0
AÑO 21	2043	0	0	0	0	0	0	0	0	0	0	0	0	0.0

Potencia (MW)														
	Año	Ene	Feb	Mar	Abr	May	Jun	Jul	Ago	Sep	Oct	Nov	Dic	MAX
AÑO 1	2023	0	0	0	0	0	0	0	0	0	0	0	0	0
AÑO 2	2024	0	0	0	0	0	0	0	0	0	0	0	0	0
AÑO 3	2025	0	0	0	0	0	0	0	0	0	0	0	0	0
AÑO 4	2026	0	0	0	0	0	0	0	0	0	0	0	0	0
AÑO 5	2027	0	0	0	0	0	0	0	0	0	0	0	0	0
AÑO 6	2028	0	0	0	0	0	0	0	0	0	0	0	0	0
AÑO 7	2029	0	0	0	0	0	0	0	0	0	0	0	0	0
AÑO 8	2030	0	0	0	0	0	0	0	0	0	0	0	0	0
AÑO 9	2031	0	0	0	0	0	0	0	0	0	0	0	0	0
AÑO 10	2032	0	0	0	0	0	0	0	0	0	0	0	0	0
AÑO 11	2033	0	0	0	0	0	0	0	0	0	0	0	0	0
AÑO 12	2034	0	0	0	0	0	0	0	0	0	0	0	0	0
AÑO 13	2035	0	0	0	0	0	0	0	0	0	0	0	0	0



## Informe Indicativo de Demanda 2023-2043

AÑO 14	2036	0	0	0	0	0	0	0	0	0	0	0	0	0
AÑO 15	2037	0	0	0	0	0	0	0	0	0	0	0	0	0
AÑO 16	2038	0	0	0	0	0	0	0	0	0	0	0	0	0
AÑO 17	2039	0	0	0	0	0	0	0	0	0	0	0	0	0
AÑO 18	2040	0	0	0	0	0	0	0	0	0	0	0	0	0
AÑO 19	2041	0	0	0	0	0	0	0	0	0	0	0	0	0
AÑO 20	2042	0	0	0	0	0	0	0	0	0	0	0	0	0
AÑO 21	2043	0	0	0	0	0	0	0	0	0	0	0	0	0



### **1.47 Información suministrada por THE BRISTOL HOTEL, S.A**

Mediante el formulario del Informe Indicativo de Demanda, The Bristol Hotel, S.A presentó las proyecciones de crecimiento de la demanda, consumo de energía, curvas típicas y demanda máxima, para los siguientes veintiún (21) años.

El CND en cumplimiento de lo establecido en el numeral 5.1.1.5 de las Reglas Comerciales, el CND deberá analizar la coherencia de la información suministrada, pudiendo solicitar aclaraciones, realizar observaciones y requerir justificadamente modificaciones, para establecer la base de datos de demanda a utilizar, procedió a la validación de la información suministrada a través de los siguientes pasos:

Con los datos suministrados por la empresa se realizaron las comparaciones de la información recibida a las cuales no se le encontraron inconsistencias, por lo que la proyección suministrada fue utilizada en la confección del Informe Indicativo de Demandas

En La Tabla 47 se muestran los datos suministrados para el punto de medición The Bristol Hotel, S.A.



# Informe Indicativo de Demanda 2023-2043

**TABLA #47**  
**DATOS PARA EL INFORME INDICATIVO DE DEMANDA**  
**PROYECTOS - DATOS**  
**PUNTO DE MEDICIÓN: THE BRISTOL HOTEL, S.A**  
**PERIODO: 2023-2043**

Energía (MWh)														
	Año	Ene	Feb	Mar	Abr	May	Jun	Jul	Ago	Sep	Oct	Nov	Dic	TOTAL
AÑO 1	2023	174.21	169.53	174.61	174.21	169.53	227.42	228.49	217.18	216.33	218.01	206.07	226.37	2401.96
AÑO 2	2024	174.21	169.53	174.61	174.21	169.53	227.42	228.49	217.18	216.33	218.01	206.07	226.37	2401.96
AÑO 3	2025	174.21	169.53	174.61	174.21	169.53	227.42	228.49	217.18	216.33	218.01	206.07	226.37	2401.96
AÑO 4	2026	174.21	169.53	174.61	174.21	169.53	227.42	228.49	217.18	216.33	218.01	206.07	226.37	2401.96
AÑO 5	2027	174.21	169.53	174.61	174.21	169.53	227.42	228.49	217.18	216.33	218.01	206.07	226.37	2401.96
AÑO 6	2028	174.21	169.53	174.61	174.21	169.53	227.42	228.49	217.18	216.33	218.01	206.07	226.37	2401.96
AÑO 7	2029	174.21	169.53	174.61	174.21	169.53	227.42	228.49	217.18	216.33	218.01	206.07	226.37	2401.96
AÑO 8	2030	174.21	169.53	174.61	174.21	169.53	227.42	228.49	217.18	216.33	218.01	206.07	226.37	2401.96
AÑO 9	2031	174.21	169.53	174.61	174.21	169.53	227.42	228.49	217.18	216.33	218.01	206.07	226.37	2401.96
AÑO 10	2032	174.21	169.53	174.61	174.21	169.53	227.42	228.49	217.18	216.33	218.01	206.07	226.37	2401.96
AÑO 11	2033	174.21	169.53	174.61	174.21	169.53	227.42	228.49	217.18	216.33	218.01	206.07	226.37	2401.96
AÑO 12	2034	174.21	169.53	174.61	174.21	169.53	227.42	228.49	217.18	216.33	218.01	206.07	226.37	2401.96
AÑO 13	2035	174.21	169.53	174.61	174.21	169.53	227.42	228.49	217.18	216.33	218.01	206.07	226.37	2401.96
AÑO 14	2036	174.21	169.53	174.61	174.21	169.53	227.42	228.49	217.18	216.33	218.01	206.07	226.37	2401.96
AÑO 15	2037	174.21	169.53	174.61	174.21	169.53	227.42	228.49	217.18	216.33	218.01	206.07	226.37	2401.96
AÑO 16	2038	174.21	169.53	174.61	174.21	169.53	227.42	228.49	217.18	216.33	218.01	206.07	226.37	2401.96
AÑO 17	2039	174.21	169.53	174.61	174.21	169.53	227.42	228.49	217.18	216.33	218.01	206.07	226.37	2401.96
AÑO 18	2040	174.21	169.53	174.61	174.21	169.53	227.42	228.49	217.18	216.33	218.01	206.07	226.37	2401.96
AÑO 19	2041	174.21	169.53	174.61	174.21	169.53	227.42	228.49	217.18	216.33	218.01	206.07	226.37	2401.96
AÑO 20	2042	174.21	169.53	174.61	174.21	169.53	227.42	228.49	217.18	216.33	218.01	206.07	226.37	2401.96
AÑO 21	2043	174.21	169.53	174.61	174.21	169.53	227.42	228.49	217.18	216.33	218.01	206.07	226.37	2401.96

Factor de Carga														
	Año	Ene	Feb	Mar	Abr	May	Jun	Jul	Ago	Sep	Oct	Nov	Dic	PROM
AÑO 1	2023	0	0	0	0	0	0	0	0	0	0	0	0	0.0
AÑO 2	2024	0	0	0	0	0	0	0	0	0	0	0	0	0.0
AÑO 3	2025	0	0	0	0	0	0	0	0	0	0	0	0	0.0
AÑO 4	2026	0	0	0	0	0	0	0	0	0	0	0	0	0.0



# Informe Indicativo de Demanda 2023-2043

AÑO 5	2027	0	0	0	0	0	0	0	0	0	0	0	0	0.0
AÑO 6	2028	0	0	0	0	0	0	0	0	0	0	0	0	0.0
AÑO 7	2029	0	0	0	0	0	0	0	0	0	0	0	0	0.0
AÑO 8	2030	0	0	0	0	0	0	0	0	0	0	0	0	0.0
AÑO 9	2031	0	0	0	0	0	0	0	0	0	0	0	0	0.0
AÑO 10	2032	0	0	0	0	0	0	0	0	0	0	0	0	0.0
AÑO 11	2033	0	0	0	0	0	0	0	0	0	0	0	0	0.0
AÑO 12	2034	0	0	0	0	0	0	0	0	0	0	0	0	0.0
AÑO 13	2035	0	0	0	0	0	0	0	0	0	0	0	0	0.0
AÑO 14	2036	0	0	0	0	0	0	0	0	0	0	0	0	0.0
AÑO 15	2037	0	0	0	0	0	0	0	0	0	0	0	0	0.0
AÑO 16	2038	0	0	0	0	0	0	0	0	0	0	0	0	0.0
AÑO 17	2039	0	0	0	0	0	0	0	0	0	0	0	0	0.0
AÑO 18	2040	0	0	0	0	0	0	0	0	0	0	0	0	0.0
AÑO 19	2041	0	0	0	0	0	0	0	0	0	0	0	0	0.0
AÑO 20	2042	0	0	0	0	0	0	0	0	0	0	0	0	0.0
AÑO 21	2043	0	0	0	0	0	0	0	0	0	0	0	0	0.0

Potencia (MW)														
	Año	Ene	Feb	Mar	Abr	May	Jun	Jul	Ago	Sep	Oct	Nov	Dic	MAX
AÑO 1	2023	0	0	0	0	0	0	0	0	0	0	0	0	0
AÑO 2	2024	0	0	0	0	0	0	0	0	0	0	0	0	0
AÑO 3	2025	0	0	0	0	0	0	0	0	0	0	0	0	0
AÑO 4	2026	0	0	0	0	0	0	0	0	0	0	0	0	0
AÑO 5	2027	0	0	0	0	0	0	0	0	0	0	0	0	0
AÑO 6	2028	0	0	0	0	0	0	0	0	0	0	0	0	0
AÑO 7	2029	0	0	0	0	0	0	0	0	0	0	0	0	0
AÑO 8	2030	0	0	0	0	0	0	0	0	0	0	0	0	0
AÑO 9	2031	0	0	0	0	0	0	0	0	0	0	0	0	0
AÑO 10	2032	0	0	0	0	0	0	0	0	0	0	0	0	0
AÑO 11	2033	0	0	0	0	0	0	0	0	0	0	0	0	0
AÑO 12	2034	0	0	0	0	0	0	0	0	0	0	0	0	0
AÑO 13	2035	0	0	0	0	0	0	0	0	0	0	0	0	0



## Informe Indicativo de Demanda 2023-2043

AÑO 14	2036	0	0	0	0	0	0	0	0	0	0	0	0	0
AÑO 15	2037	0	0	0	0	0	0	0	0	0	0	0	0	0
AÑO 16	2038	0	0	0	0	0	0	0	0	0	0	0	0	0
AÑO 17	2039	0	0	0	0	0	0	0	0	0	0	0	0	0
AÑO 18	2040	0	0	0	0	0	0	0	0	0	0	0	0	0
AÑO 19	2041	0	0	0	0	0	0	0	0	0	0	0	0	0
AÑO 20	2042	0	0	0	0	0	0	0	0	0	0	0	0	0
AÑO 21	2043	0	0	0	0	0	0	0	0	0	0	0	0	0



### **1.48 Información suministrada por HOTEL BEST WESTERN EL DORADO**

Mediante el formulario del Informe Indicativo de Demanda, Hotel Best Western El Dorado presentó las proyecciones de crecimiento de la demanda, consumo de energía, curvas típicas y demanda máxima, para los siguientes veintiún (21) años.

El CND en cumplimiento de lo establecido en el numeral 5.1.1.5 de las Reglas Comerciales, el CND deberá analizar la coherencia de la información suministrada, pudiendo solicitar aclaraciones, realizar observaciones y requerir justificadamente modificaciones, para establecer la base de datos de demanda a utilizar, procedió a la validación de la información suministrada a través de los siguientes pasos:

Con los datos suministrados por la empresa se realizaron las comparaciones de la información recibida a las cuales no se le encontraron inconsistencias, por lo que la proyección suministrada fue utilizada en la confección del Informe Indicativo de Demandas

En La Tabla 48 se muestran los datos suministrados para el punto de medición Hotel Best Western El Dorado.





# Informe Indicativo de Demanda 2023-2043

**TABLA #48**  
**DATOS PARA EL INFORME INDICATIVO DE DEMANDA**  
**PROYECTOS - DATOS**  
**PUNTO DE MEDICIÓN: HOTEL BEST WESTERN EL DORADO**  
**PERIODO: 2023-2043**

Energía (MWh)														
	Año	Ene	Feb	Mar	Abr	May	Jun	Jul	Ago	Sep	Oct	Nov	Dic	TOTAL
AÑO 1	2023	164.6	164.6	164.6	164.6	164.6	164.6	164.6	164.6	164.6	164.6	164.6	164.6	1975.16
AÑO 2	2024	165.91	165.91	165.91	165.91	165.91	165.91	165.91	165.91	165.91	165.91	165.91	165.91	1990.96
AÑO 3	2025	167.24	167.24	167.24	167.24	167.24	167.24	167.24	167.24	167.24	167.24	167.24	167.24	2006.89
AÑO 4	2026	168.58	168.58	168.58	168.58	168.58	168.58	168.58	168.58	168.58	168.58	168.58	168.58	2022.94
AÑO 5	2027	169.93	169.93	169.93	169.93	169.93	169.93	169.93	169.93	169.93	169.93	169.93	169.93	2039.12
AÑO 6	2028	171.29	171.29	171.29	171.29	171.29	171.29	171.29	171.29	171.29	171.29	171.29	171.29	2055.44
AÑO 7	2029	172.66	172.66	172.66	172.66	172.66	172.66	172.66	172.66	172.66	172.66	172.66	172.66	2071.88
AÑO 8	2030	174.04	174.04	174.04	174.04	174.04	174.04	174.04	174.04	174.04	174.04	174.04	174.04	2088.46
AÑO 9	2031	175.43	175.43	175.43	175.43	175.43	175.43	175.43	175.43	175.43	175.43	175.43	175.43	2105.16
AÑO 10	2032	176.83	176.83	176.83	176.83	176.83	176.83	176.83	176.83	176.83	176.83	176.83	176.83	2122.01
AÑO 11	2033	178.25	178.25	178.25	178.25	178.25	178.25	178.25	178.25	178.25	178.25	178.25	178.25	2138.98
AÑO 12	2034	179.67	179.67	179.67	179.67	179.67	179.67	179.67	179.67	179.67	179.67	179.67	179.67	2156.09
AÑO 13	2035	181.11	181.11	181.11	181.11	181.11	181.11	181.11	181.11	181.11	181.11	181.11	181.11	2173.34
AÑO 14	2036	182.56	182.56	182.56	182.56	182.56	182.56	182.56	182.56	182.56	182.56	182.56	182.56	2190.73
AÑO 15	2037	184.02	184.02	184.02	184.02	184.02	184.02	184.02	184.02	184.02	184.02	184.02	184.02	2208.25
AÑO 16	2038	185.49	185.49	185.49	185.49	185.49	185.49	185.49	185.49	185.49	185.49	185.49	185.49	2225.92
AÑO 17	2039	186.98	186.98	186.98	186.98	186.98	186.98	186.98	186.98	186.98	186.98	186.98	186.98	2243.73
AÑO 18	2040	188.47	188.47	188.47	188.47	188.47	188.47	188.47	188.47	188.47	188.47	188.47	188.47	2261.68
AÑO 19	2041	189.98	189.98	189.98	189.98	189.98	189.98	189.98	189.98	189.98	189.98	189.98	189.98	2279.77
AÑO 20	2042	191.5	191.5	191.5	191.5	191.5	191.5	191.5	191.5	191.5	191.5	191.5	191.5	2298.01
AÑO 21	2043	193.03	193.03	193.03	193.03	193.03	193.03	193.03	193.03	193.03	193.03	193.03	193.03	2316.39

Factor de Carga														
	Año	Ene	Feb	Mar	Abr	May	Jun	Jul	Ago	Sep	Oct	Nov	Dic	PROM
AÑO 1	2023	0	0	0	0	0	0	0	0	0	0	0	0	0.0
AÑO 2	2024	0	0	0	0	0	0	0	0	0	0	0	0	0.0
AÑO 3	2025	0	0	0	0	0	0	0	0	0	0	0	0	0.0
AÑO 4	2026	0	0	0	0	0	0	0	0	0	0	0	0	0.0



## Informe Indicativo de Demanda 2023-2043

AÑO 5	2027	0	0	0	0	0	0	0	0	0	0	0	0	0.0
AÑO 6	2028	0	0	0	0	0	0	0	0	0	0	0	0	0.0
AÑO 7	2029	0	0	0	0	0	0	0	0	0	0	0	0	0.0
AÑO 8	2030	0	0	0	0	0	0	0	0	0	0	0	0	0.0
AÑO 9	2031	0	0	0	0	0	0	0	0	0	0	0	0	0.0
AÑO 10	2032	0	0	0	0	0	0	0	0	0	0	0	0	0.0
AÑO 11	2033	0	0	0	0	0	0	0	0	0	0	0	0	0.0
AÑO 12	2034	0	0	0	0	0	0	0	0	0	0	0	0	0.0
AÑO 13	2035	0	0	0	0	0	0	0	0	0	0	0	0	0.0
AÑO 14	2036	0	0	0	0	0	0	0	0	0	0	0	0	0.0
AÑO 15	2037	0	0	0	0	0	0	0	0	0	0	0	0	0.0
AÑO 16	2038	0	0	0	0	0	0	0	0	0	0	0	0	0.0
AÑO 17	2039	0	0	0	0	0	0	0	0	0	0	0	0	0.0
AÑO 18	2040	0	0	0	0	0	0	0	0	0	0	0	0	0.0
AÑO 19	2041	0	0	0	0	0	0	0	0	0	0	0	0	0.0
AÑO 20	2042	0	0	0	0	0	0	0	0	0	0	0	0	0.0
AÑO 21	2043	0	0	0	0	0	0	0	0	0	0	0	0	0.0

Potencia (MW)														
	Año	Ene	Feb	Mar	Abr	May	Jun	Jul	Ago	Sep	Oct	Nov	Dic	MAX
AÑO 1	2023	0	0	0	0	0	0	0	0	0	0	0	0	0
AÑO 2	2024	0	0	0	0	0	0	0	0	0	0	0	0	0
AÑO 3	2025	0	0	0	0	0	0	0	0	0	0	0	0	0
AÑO 4	2026	0	0	0	0	0	0	0	0	0	0	0	0	0
AÑO 5	2027	0	0	0	0	0	0	0	0	0	0	0	0	0
AÑO 6	2028	0	0	0	0	0	0	0	0	0	0	0	0	0
AÑO 7	2029	0	0	0	0	0	0	0	0	0	0	0	0	0
AÑO 8	2030	0	0	0	0	0	0	0	0	0	0	0	0	0
AÑO 9	2031	0	0	0	0	0	0	0	0	0	0	0	0	0
AÑO 10	2032	0	0	0	0	0	0	0	0	0	0	0	0	0
AÑO 11	2033	0	0	0	0	0	0	0	0	0	0	0	0	0
AÑO 12	2034	0	0	0	0	0	0	0	0	0	0	0	0	0
AÑO 13	2035	0	0	0	0	0	0	0	0	0	0	0	0	0



## Informe Indicativo de Demanda 2023-2043

AÑO 14	2036	0	0	0	0	0	0	0	0	0	0	0	0	0
AÑO 15	2037	0	0	0	0	0	0	0	0	0	0	0	0	0
AÑO 16	2038	0	0	0	0	0	0	0	0	0	0	0	0	0
AÑO 17	2039	0	0	0	0	0	0	0	0	0	0	0	0	0
AÑO 18	2040	0	0	0	0	0	0	0	0	0	0	0	0	0
AÑO 19	2041	0	0	0	0	0	0	0	0	0	0	0	0	0
AÑO 20	2042	0	0	0	0	0	0	0	0	0	0	0	0	0
AÑO 21	2043	0	0	0	0	0	0	0	0	0	0	0	0	0



### **1.49 Información suministrada por CROWN CONTINENTAL**

Mediante el formulario del Informe Indicativo de Demanda, Crown Continental presentó las proyecciones de crecimiento de la demanda, consumo de energía, curvas típicas y demanda máxima, para los siguientes veintiún (21) años.

El CND en cumplimiento de lo establecido en el numeral 5.1.1.5 de las Reglas Comerciales, el CND deberá analizar la coherencia de la información suministrada, pudiendo solicitar aclaraciones, realizar observaciones y requerir justificadamente modificaciones, para establecer la base de datos de demanda a utilizar, procedió a la validación de la información suministrada a través de los siguientes pasos:

Con los datos suministrados por la empresa se realizaron las comparaciones de la información recibida a las cuales no se le encontraron inconsistencias, por lo que la proyección suministrada fue utilizada en la confección del Informe Indicativo de Demandas

En La Tabla 49 se muestran los datos suministrados para el punto de medición Crown Continental.



# Informe Indicativo de Demanda 2023-2043

**TABLA #49**  
**DATOS PARA EL INFORME INDICATIVO DE DEMANDA**  
**PROYECTOS - DATOS**  
**PUNTO DE MEDICIÓN: CROWN CONTINENTAL**  
**PERIODO: 2023-2043**

Energía (MWh)														
	Año	Ene	Feb	Mar	Abr	May	Jun	Jul	Ago	Sep	Oct	Nov	Dic	TOTAL
AÑO 1	2023	130.93	115.26	119.22	115.46	122.45	113.44	122.96	129.14	125.99	130.26	129.15	132.65	1486.92
AÑO 2	2024	130.93	115.26	119.22	115.46	122.45	113.44	122.96	129.14	125.99	130.26	129.15	132.65	1486.92
AÑO 3	2025	130.93	115.26	119.22	115.46	122.45	113.44	122.96	129.14	125.99	130.26	129.15	132.65	1486.92
AÑO 4	2026	130.93	115.26	119.22	115.46	122.45	113.44	122.96	129.14	125.99	130.26	129.15	132.65	1486.92
AÑO 5	2027	130.93	115.26	119.22	115.46	122.45	113.44	122.96	129.14	125.99	130.26	129.15	132.65	1486.92
AÑO 6	2028	130.93	115.26	119.22	115.46	122.45	113.44	122.96	129.14	125.99	130.26	129.15	132.65	1486.92
AÑO 7	2029	130.93	115.26	119.22	115.46	122.45	113.44	122.96	129.14	125.99	130.26	129.15	132.65	1486.92
AÑO 8	2030	130.93	115.26	119.22	115.46	122.45	113.44	122.96	129.14	125.99	130.26	129.15	132.65	1486.92
AÑO 9	2031	130.93	115.26	119.22	115.46	122.45	113.44	122.96	129.14	125.99	130.26	129.15	132.65	1486.92
AÑO 10	2032	130.93	115.26	119.22	115.46	122.45	113.44	122.96	129.14	125.99	130.26	129.15	132.65	1486.92
AÑO 11	2033	130.93	115.26	119.22	115.46	122.45	113.44	122.96	129.14	125.99	130.26	129.15	132.65	1486.92
AÑO 12	2034	130.93	115.26	119.22	115.46	122.45	113.44	122.96	129.14	125.99	130.26	129.15	132.65	1486.92
AÑO 13	2035	130.93	115.26	119.22	115.46	122.45	113.44	122.96	129.14	125.99	130.26	129.15	132.65	1486.92
AÑO 14	2036	130.93	115.26	119.22	115.46	122.45	113.44	122.96	129.14	125.99	130.26	129.15	132.65	1486.92
AÑO 15	2037	130.93	115.26	119.22	115.46	122.45	113.44	122.96	129.14	125.99	130.26	129.15	132.65	1486.92
AÑO 16	2038	130.93	115.26	119.22	115.46	122.45	113.44	122.96	129.14	125.99	130.26	129.15	132.65	1486.92
AÑO 17	2039	130.93	115.26	119.22	115.46	122.45	113.44	122.96	129.14	125.99	130.26	129.15	132.65	1486.92
AÑO 18	2040	130.93	115.26	119.22	115.46	122.45	113.44	122.96	129.14	125.99	130.26	129.15	132.65	1486.92
AÑO 19	2041	130.93	115.26	119.22	115.46	122.45	113.44	122.96	129.14	125.99	130.26	129.15	132.65	1486.92
AÑO 20	2042	130.93	115.26	119.22	115.46	122.45	113.44	122.96	129.14	125.99	130.26	129.15	132.65	1486.92
AÑO 21	2043	130.93	115.26	119.22	115.46	122.45	113.44	122.96	129.14	125.99	130.26	129.15	132.65	1486.92

Factor de Carga														
	Año	Ene	Feb	Mar	Abr	May	Jun	Jul	Ago	Sep	Oct	Nov	Dic	PROM
AÑO 1	2023	0	0	0	0	0	0	0	0	0	0	0	0	0.0
AÑO 2	2024	0	0	0	0	0	0	0	0	0	0	0	0	0.0
AÑO 3	2025	0	0	0	0	0	0	0	0	0	0	0	0	0.0
AÑO 4	2026	0	0	0	0	0	0	0	0	0	0	0	0	0.0



# Informe Indicativo de Demanda 2023-2043

AÑO 5	2027	0	0	0	0	0	0	0	0	0	0	0	0	0.0
AÑO 6	2028	0	0	0	0	0	0	0	0	0	0	0	0	0.0
AÑO 7	2029	0	0	0	0	0	0	0	0	0	0	0	0	0.0
AÑO 8	2030	0	0	0	0	0	0	0	0	0	0	0	0	0.0
AÑO 9	2031	0	0	0	0	0	0	0	0	0	0	0	0	0.0
AÑO 10	2032	0	0	0	0	0	0	0	0	0	0	0	0	0.0
AÑO 11	2033	0	0	0	0	0	0	0	0	0	0	0	0	0.0
AÑO 12	2034	0	0	0	0	0	0	0	0	0	0	0	0	0.0
AÑO 13	2035	0	0	0	0	0	0	0	0	0	0	0	0	0.0
AÑO 14	2036	0	0	0	0	0	0	0	0	0	0	0	0	0.0
AÑO 15	2037	0	0	0	0	0	0	0	0	0	0	0	0	0.0
AÑO 16	2038	0	0	0	0	0	0	0	0	0	0	0	0	0.0
AÑO 17	2039	0	0	0	0	0	0	0	0	0	0	0	0	0.0
AÑO 18	2040	0	0	0	0	0	0	0	0	0	0	0	0	0.0
AÑO 19	2041	0	0	0	0	0	0	0	0	0	0	0	0	0.0
AÑO 20	2042	0	0	0	0	0	0	0	0	0	0	0	0	0.0
AÑO 21	2043	0	0	0	0	0	0	0	0	0	0	0	0	0.0

Potencia (MW)														
	Año	Ene	Feb	Mar	Abr	May	Jun	Jul	Ago	Sep	Oct	Nov	Dic	MAX
AÑO 1	2023	0	0	0	0	0	0	0	0	0	0	0	0	0
AÑO 2	2024	0	0	0	0	0	0	0	0	0	0	0	0	0
AÑO 3	2025	0	0	0	0	0	0	0	0	0	0	0	0	0
AÑO 4	2026	0	0	0	0	0	0	0	0	0	0	0	0	0
AÑO 5	2027	0	0	0	0	0	0	0	0	0	0	0	0	0
AÑO 6	2028	0	0	0	0	0	0	0	0	0	0	0	0	0
AÑO 7	2029	0	0	0	0	0	0	0	0	0	0	0	0	0
AÑO 8	2030	0	0	0	0	0	0	0	0	0	0	0	0	0
AÑO 9	2031	0	0	0	0	0	0	0	0	0	0	0	0	0
AÑO 10	2032	0	0	0	0	0	0	0	0	0	0	0	0	0
AÑO 11	2033	0	0	0	0	0	0	0	0	0	0	0	0	0
AÑO 12	2034	0	0	0	0	0	0	0	0	0	0	0	0	0
AÑO 13	2035	0	0	0	0	0	0	0	0	0	0	0	0	0



## Informe Indicativo de Demanda 2023-2043

AÑO 14	2036	0	0	0	0	0	0	0	0	0	0	0	0	0
AÑO 15	2037	0	0	0	0	0	0	0	0	0	0	0	0	0
AÑO 16	2038	0	0	0	0	0	0	0	0	0	0	0	0	0
AÑO 17	2039	0	0	0	0	0	0	0	0	0	0	0	0	0
AÑO 18	2040	0	0	0	0	0	0	0	0	0	0	0	0	0
AÑO 19	2041	0	0	0	0	0	0	0	0	0	0	0	0	0
AÑO 20	2042	0	0	0	0	0	0	0	0	0	0	0	0	0
AÑO 21	2043	0	0	0	0	0	0	0	0	0	0	0	0	0



### **1.50 Información suministrada por CROWN GUAYACANES**

Mediante el formulario del Informe Indicativo de Demanda, Crown Guayacanes presentó las proyecciones de crecimiento de la demanda, consumo de energía, curvas típicas y demanda máxima, para los siguientes veintiún (21) años.

El CND en cumplimiento de lo establecido en el numeral 5.1.1.5 de las Reglas Comerciales, el CND deberá analizar la coherencia de la información suministrada, pudiendo solicitar aclaraciones, realizar observaciones y requerir justificadamente modificaciones, para establecer la base de datos de demanda a utilizar, procedió a la validación de la información suministrada a través de los siguientes pasos:

Con los datos suministrados por la empresa se realizaron las comparaciones de la información recibida a las cuales no se le encontraron inconsistencias, por lo que la proyección suministrada fue utilizada en la confección del Informe Indicativo de Demandas

En La Tabla 50 se muestran los datos suministrados para el punto de medición Crown Guayacanes.





# Informe Indicativo de Demanda 2023-2043

**TABLA #50**  
**DATOS PARA EL INFORME INDICATIVO DE DEMANDA**  
**PROYECTOS - DATOS**  
**PUNTO DE MEDICIÓN: CROWN GUAYACANES**  
**PERIODO: 2023-2043**

Energía (MWh)														
	Año	Ene	Feb	Mar	Abr	May	Jun	Jul	Ago	Sep	Oct	Nov	Dic	TOTAL
AÑO 1	2023	88.14	80.63	86.04	84.59	88.2	81.85	82.86	79.61	81.36	82.88	83.05	83.54	1002.73
AÑO 2	2024	88.14	80.63	86.04	84.59	88.2	81.85	82.86	79.61	81.36	82.88	83.05	83.54	1002.73
AÑO 3	2025	88.14	80.63	86.04	84.59	88.2	81.85	82.86	79.61	81.36	82.88	83.05	83.54	1002.73
AÑO 4	2026	88.14	80.63	86.04	84.59	88.2	81.85	82.86	79.61	81.36	82.88	83.05	83.54	1002.73
AÑO 5	2027	88.14	80.63	86.04	84.59	88.2	81.85	82.86	79.61	81.36	82.88	83.05	83.54	1002.73
AÑO 6	2028	88.14	80.63	86.04	84.59	88.2	81.85	82.86	79.61	81.36	82.88	83.05	83.54	1002.73
AÑO 7	2029	88.14	80.63	86.04	84.59	88.2	81.85	82.86	79.61	81.36	82.88	83.05	83.54	1002.73
AÑO 8	2030	88.14	80.63	86.04	84.59	88.2	81.85	82.86	79.61	81.36	82.88	83.05	83.54	1002.73
AÑO 9	2031	88.14	80.63	86.04	84.59	88.2	81.85	82.86	79.61	81.36	82.88	83.05	83.54	1002.73
AÑO 10	2032	88.14	80.63	86.04	84.59	88.2	81.85	82.86	79.61	81.36	82.88	83.05	83.54	1002.73
AÑO 11	2033	88.14	80.63	86.04	84.59	88.2	81.85	82.86	79.61	81.36	82.88	83.05	83.54	1002.73
AÑO 12	2034	88.14	80.63	86.04	84.59	88.2	81.85	82.86	79.61	81.36	82.88	83.05	83.54	1002.73
AÑO 13	2035	88.14	80.63	86.04	84.59	88.2	81.85	82.86	79.61	81.36	82.88	83.05	83.54	1002.73
AÑO 14	2036	88.14	80.63	86.04	84.59	88.2	81.85	82.86	79.61	81.36	82.88	83.05	83.54	1002.73
AÑO 15	2037	88.14	80.63	86.04	84.59	88.2	81.85	82.86	79.61	81.36	82.88	83.05	83.54	1002.73
AÑO 16	2038	88.14	80.63	86.04	84.59	88.2	81.85	82.86	79.61	81.36	82.88	83.05	83.54	1002.73
AÑO 17	2039	88.14	80.63	86.04	84.59	88.2	81.85	82.86	79.61	81.36	82.88	83.05	83.54	1002.73
AÑO 18	2040	88.14	80.63	86.04	84.59	88.2	81.85	82.86	79.61	81.36	82.88	83.05	83.54	1002.73
AÑO 19	2041	88.14	80.63	86.04	84.59	88.2	81.85	82.86	79.61	81.36	82.88	83.05	83.54	1002.73
AÑO 20	2042	88.14	80.63	86.04	84.59	88.2	81.85	82.86	79.61	81.36	82.88	83.05	83.54	1002.73
AÑO 21	2043	88.14	80.63	86.04	84.59	88.2	81.85	82.86	79.61	81.36	82.88	83.05	83.54	1002.73

Factor de Carga														
	Año	Ene	Feb	Mar	Abr	May	Jun	Jul	Ago	Sep	Oct	Nov	Dic	PROM
AÑO 1	2023	0	0	0	0	0	0	0	0	0	0	0	0	0.0
AÑO 2	2024	0	0	0	0	0	0	0	0	0	0	0	0	0.0
AÑO 3	2025	0	0	0	0	0	0	0	0	0	0	0	0	0.0
AÑO 4	2026	0	0	0	0	0	0	0	0	0	0	0	0	0.0



## Informe Indicativo de Demanda 2023-2043

AÑO 5	2027	0	0	0	0	0	0	0	0	0	0	0	0	0.0
AÑO 6	2028	0	0	0	0	0	0	0	0	0	0	0	0	0.0
AÑO 7	2029	0	0	0	0	0	0	0	0	0	0	0	0	0.0
AÑO 8	2030	0	0	0	0	0	0	0	0	0	0	0	0	0.0
AÑO 9	2031	0	0	0	0	0	0	0	0	0	0	0	0	0.0
AÑO 10	2032	0	0	0	0	0	0	0	0	0	0	0	0	0.0
AÑO 11	2033	0	0	0	0	0	0	0	0	0	0	0	0	0.0
AÑO 12	2034	0	0	0	0	0	0	0	0	0	0	0	0	0.0
AÑO 13	2035	0	0	0	0	0	0	0	0	0	0	0	0	0.0
AÑO 14	2036	0	0	0	0	0	0	0	0	0	0	0	0	0.0
AÑO 15	2037	0	0	0	0	0	0	0	0	0	0	0	0	0.0
AÑO 16	2038	0	0	0	0	0	0	0	0	0	0	0	0	0.0
AÑO 17	2039	0	0	0	0	0	0	0	0	0	0	0	0	0.0
AÑO 18	2040	0	0	0	0	0	0	0	0	0	0	0	0	0.0
AÑO 19	2041	0	0	0	0	0	0	0	0	0	0	0	0	0.0
AÑO 20	2042	0	0	0	0	0	0	0	0	0	0	0	0	0.0
AÑO 21	2043	0	0	0	0	0	0	0	0	0	0	0	0	0.0

Potencia (MW)														
	Año	Ene	Feb	Mar	Abr	May	Jun	Jul	Ago	Sep	Oct	Nov	Dic	MAX
AÑO 1	2023	0	0	0	0	0	0	0	0	0	0	0	0	0
AÑO 2	2024	0	0	0	0	0	0	0	0	0	0	0	0	0
AÑO 3	2025	0	0	0	0	0	0	0	0	0	0	0	0	0
AÑO 4	2026	0	0	0	0	0	0	0	0	0	0	0	0	0
AÑO 5	2027	0	0	0	0	0	0	0	0	0	0	0	0	0
AÑO 6	2028	0	0	0	0	0	0	0	0	0	0	0	0	0
AÑO 7	2029	0	0	0	0	0	0	0	0	0	0	0	0	0
AÑO 8	2030	0	0	0	0	0	0	0	0	0	0	0	0	0
AÑO 9	2031	0	0	0	0	0	0	0	0	0	0	0	0	0
AÑO 10	2032	0	0	0	0	0	0	0	0	0	0	0	0	0
AÑO 11	2033	0	0	0	0	0	0	0	0	0	0	0	0	0
AÑO 12	2034	0	0	0	0	0	0	0	0	0	0	0	0	0
AÑO 13	2035	0	0	0	0	0	0	0	0	0	0	0	0	0



## Informe Indicativo de Demanda 2023-2043

AÑO 14	2036	0	0	0	0	0	0	0	0	0	0	0	0	0
AÑO 15	2037	0	0	0	0	0	0	0	0	0	0	0	0	0
AÑO 16	2038	0	0	0	0	0	0	0	0	0	0	0	0	0
AÑO 17	2039	0	0	0	0	0	0	0	0	0	0	0	0	0
AÑO 18	2040	0	0	0	0	0	0	0	0	0	0	0	0	0
AÑO 19	2041	0	0	0	0	0	0	0	0	0	0	0	0	0
AÑO 20	2042	0	0	0	0	0	0	0	0	0	0	0	0	0
AÑO 21	2043	0	0	0	0	0	0	0	0	0	0	0	0	0



### **1.51 Información suministrada por CROWN HOTEL PANAMÁ**

Mediante el formulario del Informe Indicativo de Demanda, Crown Hotel Panamá presentó las proyecciones de crecimiento de la demanda, consumo de energía, curvas típicas y demanda máxima, para los siguientes veintiún (21) años.

El CND en cumplimiento de lo establecido en el numeral 5.1.1.5 de las Reglas Comerciales, el CND deberá analizar la coherencia de la información suministrada, pudiendo solicitar aclaraciones, realizar observaciones y requerir justificadamente modificaciones, para establecer la base de datos de demanda a utilizar, procedió a la validación de la información suministrada a través de los siguientes pasos:

Con los datos suministrados por la empresa se realizaron las comparaciones de la información recibida a las cuales no se le encontraron inconsistencias, por lo que la proyección suministrada fue utilizada en la confección del Informe Indicativo de Demandas

En La Tabla 51 se muestran los datos suministrados para el punto de medición Crown Hotel Panamá.



# Informe Indicativo de Demanda 2023-2043

**TABLA #51**  
**DATOS PARA EL INFORME INDICATIVO DE DEMANDA**  
**PROYECTOS - DATOS**  
**PUNTO DE MEDICIÓN: CROWN HOTEL PANAMÁ**  
**PERIODO: 2023-2043**

Energía (MWh)														
	Año	Ene	Feb	Mar	Abr	May	Jun	Jul	Ago	Sep	Oct	Nov	Dic	TOTAL
AÑO 1	2023	254.85	214.63	230.27	225.44	254.66	229.44	228.5	230.48	243.09	244.21	239.23	237.23	2832.03
AÑO 2	2024	254.85	214.63	230.27	225.44	254.66	229.44	228.5	230.48	243.09	244.21	239.23	237.23	2832.03
AÑO 3	2025	254.85	214.63	230.27	225.44	254.66	229.44	228.5	230.48	243.09	244.21	239.23	237.23	2832.03
AÑO 4	2026	254.85	214.63	230.27	225.44	254.66	229.44	228.5	230.48	243.09	244.21	239.23	237.23	2832.03
AÑO 5	2027	254.85	214.63	230.27	225.44	254.66	229.44	228.5	230.48	243.09	244.21	239.23	237.23	2832.03
AÑO 6	2028	254.85	214.63	230.27	225.44	254.66	229.44	228.5	230.48	243.09	244.21	239.23	237.23	2832.03
AÑO 7	2029	254.85	214.63	230.27	225.44	254.66	229.44	228.5	230.48	243.09	244.21	239.23	237.23	2832.03
AÑO 8	2030	254.85	214.63	230.27	225.44	254.66	229.44	228.5	230.48	243.09	244.21	239.23	237.23	2832.03
AÑO 9	2031	254.85	214.63	230.27	225.44	254.66	229.44	228.5	230.48	243.09	244.21	239.23	237.23	2832.03
AÑO 10	2032	254.85	214.63	230.27	225.44	254.66	229.44	228.5	230.48	243.09	244.21	239.23	237.23	2832.03
AÑO 11	2033	254.85	214.63	230.27	225.44	254.66	229.44	228.5	230.48	243.09	244.21	239.23	237.23	2832.03
AÑO 12	2034	254.85	214.63	230.27	225.44	254.66	229.44	228.5	230.48	243.09	244.21	239.23	237.23	2832.03
AÑO 13	2035	254.85	214.63	230.27	225.44	254.66	229.44	228.5	230.48	243.09	244.21	239.23	237.23	2832.03
AÑO 14	2036	254.85	214.63	230.27	225.44	254.66	229.44	228.5	230.48	243.09	244.21	239.23	237.23	2832.03
AÑO 15	2037	254.85	214.63	230.27	225.44	254.66	229.44	228.5	230.48	243.09	244.21	239.23	237.23	2832.03
AÑO 16	2038	254.85	214.63	230.27	225.44	254.66	229.44	228.5	230.48	243.09	244.21	239.23	237.23	2832.03
AÑO 17	2039	254.85	214.63	230.27	225.44	254.66	229.44	228.5	230.48	243.09	244.21	239.23	237.23	2832.03
AÑO 18	2040	254.85	214.63	230.27	225.44	254.66	229.44	228.5	230.48	243.09	244.21	239.23	237.23	2832.03
AÑO 19	2041	254.85	214.63	230.27	225.44	254.66	229.44	228.5	230.48	243.09	244.21	239.23	237.23	2832.03
AÑO 20	2042	254.85	214.63	230.27	225.44	254.66	229.44	228.5	230.48	243.09	244.21	239.23	237.23	2832.03
AÑO 21	2043	254.85	214.63	230.27	225.44	254.66	229.44	228.5	230.48	243.09	244.21	239.23	237.23	2832.03

Factor de Carga														
	Año	Ene	Feb	Mar	Abr	May	Jun	Jul	Ago	Sep	Oct	Nov	Dic	PROM
AÑO 1	2023	0	0	0	0	0	0	0	0	0	0	0	0	0.0
AÑO 2	2024	0	0	0	0	0	0	0	0	0	0	0	0	0.0
AÑO 3	2025	0	0	0	0	0	0	0	0	0	0	0	0	0.0
AÑO 4	2026	0	0	0	0	0	0	0	0	0	0	0	0	0.0



# Informe Indicativo de Demanda 2023-2043

AÑO 5	2027	0	0	0	0	0	0	0	0	0	0	0	0	0.0
AÑO 6	2028	0	0	0	0	0	0	0	0	0	0	0	0	0.0
AÑO 7	2029	0	0	0	0	0	0	0	0	0	0	0	0	0.0
AÑO 8	2030	0	0	0	0	0	0	0	0	0	0	0	0	0.0
AÑO 9	2031	0	0	0	0	0	0	0	0	0	0	0	0	0.0
AÑO 10	2032	0	0	0	0	0	0	0	0	0	0	0	0	0.0
AÑO 11	2033	0	0	0	0	0	0	0	0	0	0	0	0	0.0
AÑO 12	2034	0	0	0	0	0	0	0	0	0	0	0	0	0.0
AÑO 13	2035	0	0	0	0	0	0	0	0	0	0	0	0	0.0
AÑO 14	2036	0	0	0	0	0	0	0	0	0	0	0	0	0.0
AÑO 15	2037	0	0	0	0	0	0	0	0	0	0	0	0	0.0
AÑO 16	2038	0	0	0	0	0	0	0	0	0	0	0	0	0.0
AÑO 17	2039	0	0	0	0	0	0	0	0	0	0	0	0	0.0
AÑO 18	2040	0	0	0	0	0	0	0	0	0	0	0	0	0.0
AÑO 19	2041	0	0	0	0	0	0	0	0	0	0	0	0	0.0
AÑO 20	2042	0	0	0	0	0	0	0	0	0	0	0	0	0.0
AÑO 21	2043	0	0	0	0	0	0	0	0	0	0	0	0	0.0

Potencia (MW)														
	Año	Ene	Feb	Mar	Abr	May	Jun	Jul	Ago	Sep	Oct	Nov	Dic	MAX
AÑO 1	2023	0	0	0	0	0	0	0	0	0	0	0	0	0
AÑO 2	2024	0	0	0	0	0	0	0	0	0	0	0	0	0
AÑO 3	2025	0	0	0	0	0	0	0	0	0	0	0	0	0
AÑO 4	2026	0	0	0	0	0	0	0	0	0	0	0	0	0
AÑO 5	2027	0	0	0	0	0	0	0	0	0	0	0	0	0
AÑO 6	2028	0	0	0	0	0	0	0	0	0	0	0	0	0
AÑO 7	2029	0	0	0	0	0	0	0	0	0	0	0	0	0
AÑO 8	2030	0	0	0	0	0	0	0	0	0	0	0	0	0
AÑO 9	2031	0	0	0	0	0	0	0	0	0	0	0	0	0
AÑO 10	2032	0	0	0	0	0	0	0	0	0	0	0	0	0
AÑO 11	2033	0	0	0	0	0	0	0	0	0	0	0	0	0
AÑO 12	2034	0	0	0	0	0	0	0	0	0	0	0	0	0
AÑO 13	2035	0	0	0	0	0	0	0	0	0	0	0	0	0



## Informe Indicativo de Demanda 2023-2043

AÑO 14	2036	0	0	0	0	0	0	0	0	0	0	0	0	0
AÑO 15	2037	0	0	0	0	0	0	0	0	0	0	0	0	0
AÑO 16	2038	0	0	0	0	0	0	0	0	0	0	0	0	0
AÑO 17	2039	0	0	0	0	0	0	0	0	0	0	0	0	0
AÑO 18	2040	0	0	0	0	0	0	0	0	0	0	0	0	0
AÑO 19	2041	0	0	0	0	0	0	0	0	0	0	0	0	0
AÑO 20	2042	0	0	0	0	0	0	0	0	0	0	0	0	0
AÑO 21	2043	0	0	0	0	0	0	0	0	0	0	0	0	0



### **1.52 Información suministrada por CROWN SHERATON**

Mediante el formulario del Informe Indicativo de Demanda, Crown Sheraton presentó las proyecciones de crecimiento de la demanda, consumo de energía, curvas típicas y demanda máxima, para los siguientes veintiún (21) años.

El CND en cumplimiento de lo establecido en el numeral 5.1.1.5 de las Reglas Comerciales, el CND deberá analizar la coherencia de la información suministrada, pudiendo solicitar aclaraciones, realizar observaciones y requerir justificadamente modificaciones, para establecer la base de datos de demanda a utilizar, procedió a la validación de la información suministrada a través de los siguientes pasos:

Con los datos suministrados por la empresa se realizaron las comparaciones de la información recibida a las cuales no se le encontraron inconsistencias, por lo que la proyección suministrada fue utilizada en la confección del Informe Indicativo de Demandas

En La Tabla 52 se muestran los datos suministrados para el punto de medición Crown Sheraton.





# Informe Indicativo de Demanda 2023-2043

**TABLA #52**  
**DATOS PARA EL INFORME INDICATIVO DE DEMANDA**  
**PROYECTOS - DATOS**  
**PUNTO DE MEDICIÓN: CROWN SHERATON**  
**PERIODO: 2023-2043**

Energía (MWh)														
	Año	Ene	Feb	Mar	Abr	May	Jun	Jul	Ago	Sep	Oct	Nov	Dic	TOTAL
AÑO 1	2023	156.14	132.07	150.94	145.95	165.48	154.79	166.05	158.98	154.7	160.99	158.52	148.3	1852.9
AÑO 2	2024	156.14	132.07	150.94	145.95	165.48	154.79	166.05	158.98	154.7	160.99	158.52	148.3	1852.9
AÑO 3	2025	156.14	132.07	150.94	145.95	165.48	154.79	166.05	158.98	154.7	160.99	158.52	148.3	1852.9
AÑO 4	2026	156.14	132.07	150.94	145.95	165.48	154.79	166.05	158.98	154.7	160.99	158.52	148.3	1852.9
AÑO 5	2027	156.14	132.07	150.94	145.95	165.48	154.79	166.05	158.98	154.7	160.99	158.52	148.3	1852.9
AÑO 6	2028	156.14	132.07	150.94	145.95	165.48	154.79	166.05	158.98	154.7	160.99	158.52	148.3	1852.9
AÑO 7	2029	156.14	132.07	150.94	145.95	165.48	154.79	166.05	158.98	154.7	160.99	158.52	148.3	1852.9
AÑO 8	2030	156.14	132.07	150.94	145.95	165.48	154.79	166.05	158.98	154.7	160.99	158.52	148.3	1852.9
AÑO 9	2031	156.14	132.07	150.94	145.95	165.48	154.79	166.05	158.98	154.7	160.99	158.52	148.3	1852.9
AÑO 10	2032	156.14	132.07	150.94	145.95	165.48	154.79	166.05	158.98	154.7	160.99	158.52	148.3	1852.9
AÑO 11	2033	156.14	132.07	150.94	145.95	165.48	154.79	166.05	158.98	154.7	160.99	158.52	148.3	1852.9
AÑO 12	2034	156.14	132.07	150.94	145.95	165.48	154.79	166.05	158.98	154.7	160.99	158.52	148.3	1852.9
AÑO 13	2035	156.14	132.07	150.94	145.95	165.48	154.79	166.05	158.98	154.7	160.99	158.52	148.3	1852.9
AÑO 14	2036	156.14	132.07	150.94	145.95	165.48	154.79	166.05	158.98	154.7	160.99	158.52	148.3	1852.9
AÑO 15	2037	156.14	132.07	150.94	145.95	165.48	154.79	166.05	158.98	154.7	160.99	158.52	148.3	1852.9
AÑO 16	2038	156.14	132.07	150.94	145.95	165.48	154.79	166.05	158.98	154.7	160.99	158.52	148.3	1852.9
AÑO 17	2039	156.14	132.07	150.94	145.95	165.48	154.79	166.05	158.98	154.7	160.99	158.52	148.3	1852.9
AÑO 18	2040	156.14	132.07	150.94	145.95	165.48	154.79	166.05	158.98	154.7	160.99	158.52	148.3	1852.9
AÑO 19	2041	156.14	132.07	150.94	145.95	165.48	154.79	166.05	158.98	154.7	160.99	158.52	148.3	1852.9
AÑO 20	2042	156.14	132.07	150.94	145.95	165.48	154.79	166.05	158.98	154.7	160.99	158.52	148.3	1852.9
AÑO 21	2043	156.14	132.07	150.94	145.95	165.48	154.79	166.05	158.98	154.7	160.99	158.52	148.3	1852.9

Factor de Carga														
	Año	Ene	Feb	Mar	Abr	May	Jun	Jul	Ago	Sep	Oct	Nov	Dic	PROM
AÑO 1	2023	0	0	0	0	0	0	0	0	0	0	0	0	0.0
AÑO 2	2024	0	0	0	0	0	0	0	0	0	0	0	0	0.0
AÑO 3	2025	0	0	0	0	0	0	0	0	0	0	0	0	0.0
AÑO 4	2026	0	0	0	0	0	0	0	0	0	0	0	0	0.0



## Informe Indicativo de Demanda 2023-2043

AÑO 5	2027	0	0	0	0	0	0	0	0	0	0	0	0	0.0
AÑO 6	2028	0	0	0	0	0	0	0	0	0	0	0	0	0.0
AÑO 7	2029	0	0	0	0	0	0	0	0	0	0	0	0	0.0
AÑO 8	2030	0	0	0	0	0	0	0	0	0	0	0	0	0.0
AÑO 9	2031	0	0	0	0	0	0	0	0	0	0	0	0	0.0
AÑO 10	2032	0	0	0	0	0	0	0	0	0	0	0	0	0.0
AÑO 11	2033	0	0	0	0	0	0	0	0	0	0	0	0	0.0
AÑO 12	2034	0	0	0	0	0	0	0	0	0	0	0	0	0.0
AÑO 13	2035	0	0	0	0	0	0	0	0	0	0	0	0	0.0
AÑO 14	2036	0	0	0	0	0	0	0	0	0	0	0	0	0.0
AÑO 15	2037	0	0	0	0	0	0	0	0	0	0	0	0	0.0
AÑO 16	2038	0	0	0	0	0	0	0	0	0	0	0	0	0.0
AÑO 17	2039	0	0	0	0	0	0	0	0	0	0	0	0	0.0
AÑO 18	2040	0	0	0	0	0	0	0	0	0	0	0	0	0.0
AÑO 19	2041	0	0	0	0	0	0	0	0	0	0	0	0	0.0
AÑO 20	2042	0	0	0	0	0	0	0	0	0	0	0	0	0.0
AÑO 21	2043	0	0	0	0	0	0	0	0	0	0	0	0	0.0

Potencia (MW)														
	Año	Ene	Feb	Mar	Abr	May	Jun	Jul	Ago	Sep	Oct	Nov	Dic	MAX
AÑO 1	2023	0	0	0	0	0	0	0	0	0	0	0	0	0
AÑO 2	2024	0	0	0	0	0	0	0	0	0	0	0	0	0
AÑO 3	2025	0	0	0	0	0	0	0	0	0	0	0	0	0
AÑO 4	2026	0	0	0	0	0	0	0	0	0	0	0	0	0
AÑO 5	2027	0	0	0	0	0	0	0	0	0	0	0	0	0
AÑO 6	2028	0	0	0	0	0	0	0	0	0	0	0	0	0
AÑO 7	2029	0	0	0	0	0	0	0	0	0	0	0	0	0
AÑO 8	2030	0	0	0	0	0	0	0	0	0	0	0	0	0
AÑO 9	2031	0	0	0	0	0	0	0	0	0	0	0	0	0
AÑO 10	2032	0	0	0	0	0	0	0	0	0	0	0	0	0
AÑO 11	2033	0	0	0	0	0	0	0	0	0	0	0	0	0
AÑO 12	2034	0	0	0	0	0	0	0	0	0	0	0	0	0
AÑO 13	2035	0	0	0	0	0	0	0	0	0	0	0	0	0



## Informe Indicativo de Demanda 2023-2043

AÑO 14	2036	0	0	0	0	0	0	0	0	0	0	0	0	0
AÑO 15	2037	0	0	0	0	0	0	0	0	0	0	0	0	0
AÑO 16	2038	0	0	0	0	0	0	0	0	0	0	0	0	0
AÑO 17	2039	0	0	0	0	0	0	0	0	0	0	0	0	0
AÑO 18	2040	0	0	0	0	0	0	0	0	0	0	0	0	0
AÑO 19	2041	0	0	0	0	0	0	0	0	0	0	0	0	0
AÑO 20	2042	0	0	0	0	0	0	0	0	0	0	0	0	0
AÑO 21	2043	0	0	0	0	0	0	0	0	0	0	0	0	0



### **1.53 Información suministrada por CROWN SOLLOY**

Mediante el formulario del Informe Indicativo de Demanda, Crown Solloy presentó las proyecciones de crecimiento de la demanda, consumo de energía, curvas típicas y demanda máxima, para los siguientes veintiún (21) años.

El CND en cumplimiento de lo establecido en el numeral 5.1.1.5 de las Reglas Comerciales, el CND deberá analizar la coherencia de la información suministrada, pudiendo solicitar aclaraciones, realizar observaciones y requerir justificadamente modificaciones, para establecer la base de datos de demanda a utilizar, procedió a la validación de la información suministrada a través de los siguientes pasos:

Con los datos suministrados por la empresa se realizaron las comparaciones de la información recibida a las cuales no se le encontraron inconsistencias, por lo que la proyección suministrada fue utilizada en la confección del Informe Indicativo de Demandas

En La Tabla 53 se muestran los datos suministrados para el punto de medición Crown Solloy.



# Informe Indicativo de Demanda 2023-2043

**TABLA #53**  
**DATOS PARA EL INFORME INDICATIVO DE DEMANDA**  
**PROYECTOS - DATOS**  
**PUNTO DE MEDICIÓN: CROWN SOLLOY**  
**PERIODO: 2023-2043**

Energía (MWh)														
	Año	Ene	Feb	Mar	Abr	May	Jun	Jul	Ago	Sep	Oct	Nov	Dic	TOTAL
AÑO 1	2023	147.86	133.23	138.43	140.63	153.46	139.93	149.37	143.38	146.18	150.28	150.18	148.0	1740.93
AÑO 2	2024	147.86	133.23	138.43	140.63	153.46	139.93	149.37	143.38	146.18	150.28	150.18	148.0	1740.93
AÑO 3	2025	147.86	133.23	138.43	140.63	153.46	139.93	149.37	143.38	146.18	150.28	150.18	148.0	1740.93
AÑO 4	2026	147.86	133.23	138.43	140.63	153.46	139.93	149.37	143.38	146.18	150.28	150.18	148.0	1740.93
AÑO 5	2027	147.86	133.23	138.43	140.63	153.46	139.93	149.37	143.38	146.18	150.28	150.18	148.0	1740.93
AÑO 6	2028	147.86	133.23	138.43	140.63	153.46	139.93	149.37	143.38	146.18	150.28	150.18	148.0	1740.93
AÑO 7	2029	147.86	133.23	138.43	140.63	153.46	139.93	149.37	143.38	146.18	150.28	150.18	148.0	1740.93
AÑO 8	2030	147.86	133.23	138.43	140.63	153.46	139.93	149.37	143.38	146.18	150.28	150.18	148.0	1740.93
AÑO 9	2031	147.86	133.23	138.43	140.63	153.46	139.93	149.37	143.38	146.18	150.28	150.18	148.0	1740.93
AÑO 10	2032	147.86	133.23	138.43	140.63	153.46	139.93	149.37	143.38	146.18	150.28	150.18	148.0	1740.93
AÑO 11	2033	147.86	133.23	138.43	140.63	153.46	139.93	149.37	143.38	146.18	150.28	150.18	148.0	1740.93
AÑO 12	2034	147.86	133.23	138.43	140.63	153.46	139.93	149.37	143.38	146.18	150.28	150.18	148.0	1740.93
AÑO 13	2035	147.86	133.23	138.43	140.63	153.46	139.93	149.37	143.38	146.18	150.28	150.18	148.0	1740.93
AÑO 14	2036	147.86	133.23	138.43	140.63	153.46	139.93	149.37	143.38	146.18	150.28	150.18	148.0	1740.93
AÑO 15	2037	147.86	133.23	138.43	140.63	153.46	139.93	149.37	143.38	146.18	150.28	150.18	148.0	1740.93
AÑO 16	2038	147.86	133.23	138.43	140.63	153.46	139.93	149.37	143.38	146.18	150.28	150.18	148.0	1740.93
AÑO 17	2039	147.86	133.23	138.43	140.63	153.46	139.93	149.37	143.38	146.18	150.28	150.18	148.0	1740.93
AÑO 18	2040	147.86	133.23	138.43	140.63	153.46	139.93	149.37	143.38	146.18	150.28	150.18	148.0	1740.93
AÑO 19	2041	147.86	133.23	138.43	140.63	153.46	139.93	149.37	143.38	146.18	150.28	150.18	148.0	1740.93
AÑO 20	2042	147.86	133.23	138.43	140.63	153.46	139.93	149.37	143.38	146.18	150.28	150.18	148.0	1740.93
AÑO 21	2043	147.86	133.23	138.43	140.63	153.46	139.93	149.37	143.38	146.18	150.28	150.18	148.0	1740.93

Factor de Carga														
	Año	Ene	Feb	Mar	Abr	May	Jun	Jul	Ago	Sep	Oct	Nov	Dic	PROM
AÑO 1	2023	0	0	0	0	0	0	0	0	0	0	0	0	0.0
AÑO 2	2024	0	0	0	0	0	0	0	0	0	0	0	0	0.0
AÑO 3	2025	0	0	0	0	0	0	0	0	0	0	0	0	0.0
AÑO 4	2026	0	0	0	0	0	0	0	0	0	0	0	0	0.0



# Informe Indicativo de Demanda 2023-2043

AÑO 5	2027	0	0	0	0	0	0	0	0	0	0	0	0	0.0
AÑO 6	2028	0	0	0	0	0	0	0	0	0	0	0	0	0.0
AÑO 7	2029	0	0	0	0	0	0	0	0	0	0	0	0	0.0
AÑO 8	2030	0	0	0	0	0	0	0	0	0	0	0	0	0.0
AÑO 9	2031	0	0	0	0	0	0	0	0	0	0	0	0	0.0
AÑO 10	2032	0	0	0	0	0	0	0	0	0	0	0	0	0.0
AÑO 11	2033	0	0	0	0	0	0	0	0	0	0	0	0	0.0
AÑO 12	2034	0	0	0	0	0	0	0	0	0	0	0	0	0.0
AÑO 13	2035	0	0	0	0	0	0	0	0	0	0	0	0	0.0
AÑO 14	2036	0	0	0	0	0	0	0	0	0	0	0	0	0.0
AÑO 15	2037	0	0	0	0	0	0	0	0	0	0	0	0	0.0
AÑO 16	2038	0	0	0	0	0	0	0	0	0	0	0	0	0.0
AÑO 17	2039	0	0	0	0	0	0	0	0	0	0	0	0	0.0
AÑO 18	2040	0	0	0	0	0	0	0	0	0	0	0	0	0.0
AÑO 19	2041	0	0	0	0	0	0	0	0	0	0	0	0	0.0
AÑO 20	2042	0	0	0	0	0	0	0	0	0	0	0	0	0.0
AÑO 21	2043	0	0	0	0	0	0	0	0	0	0	0	0	0.0

Potencia (MW)														
	Año	Ene	Feb	Mar	Abr	May	Jun	Jul	Ago	Sep	Oct	Nov	Dic	MAX
AÑO 1	2023	0	0	0	0	0	0	0	0	0	0	0	0	0
AÑO 2	2024	0	0	0	0	0	0	0	0	0	0	0	0	0
AÑO 3	2025	0	0	0	0	0	0	0	0	0	0	0	0	0
AÑO 4	2026	0	0	0	0	0	0	0	0	0	0	0	0	0
AÑO 5	2027	0	0	0	0	0	0	0	0	0	0	0	0	0
AÑO 6	2028	0	0	0	0	0	0	0	0	0	0	0	0	0
AÑO 7	2029	0	0	0	0	0	0	0	0	0	0	0	0	0
AÑO 8	2030	0	0	0	0	0	0	0	0	0	0	0	0	0
AÑO 9	2031	0	0	0	0	0	0	0	0	0	0	0	0	0
AÑO 10	2032	0	0	0	0	0	0	0	0	0	0	0	0	0
AÑO 11	2033	0	0	0	0	0	0	0	0	0	0	0	0	0
AÑO 12	2034	0	0	0	0	0	0	0	0	0	0	0	0	0
AÑO 13	2035	0	0	0	0	0	0	0	0	0	0	0	0	0



## Informe Indicativo de Demanda 2023-2043

AÑO 14	2036	0	0	0	0	0	0	0	0	0	0	0	0	0
AÑO 15	2037	0	0	0	0	0	0	0	0	0	0	0	0	0
AÑO 16	2038	0	0	0	0	0	0	0	0	0	0	0	0	0
AÑO 17	2039	0	0	0	0	0	0	0	0	0	0	0	0	0
AÑO 18	2040	0	0	0	0	0	0	0	0	0	0	0	0	0
AÑO 19	2041	0	0	0	0	0	0	0	0	0	0	0	0	0
AÑO 20	2042	0	0	0	0	0	0	0	0	0	0	0	0	0
AÑO 21	2043	0	0	0	0	0	0	0	0	0	0	0	0	0



### **1.54 Información suministrada por CABLE ONDA, S. A.**

Mediante el formulario del Informe Indicativo de Demanda, Cable Onda, S. A. presentó las proyecciones de crecimiento de la demanda, consumo de energía, curvas típicas y demanda máxima, para los siguientes veintiún (21) años.

El CND en cumplimiento de lo establecido en el numeral 5.1.1.5 de las Reglas Comerciales, el CND deberá analizar la coherencia de la información suministrada, pudiendo solicitar aclaraciones, realizar observaciones y requerir justificadamente modificaciones, para establecer la base de datos de demanda a utilizar, procedió a la validación de la información suministrada a través de los siguientes pasos:

Con los datos suministrados por la empresa se realizaron las comparaciones de la información recibida a las cuales no se le encontraron inconsistencias, por lo que la proyección suministrada fue utilizada en la confección del Informe Indicativo de Demandas

En La Tabla 54 se muestran los datos suministrados para el punto de medición Cable Onda, S. A..





# Informe Indicativo de Demanda 2023-2043

**TABLA #54**  
**DATOS PARA EL INFORME INDICATIVO DE DEMANDA**  
**PROYECTOS - DATOS**  
**PUNTO DE MEDICIÓN: CABLE ONDA, S. A.**  
**PERIODO: 2023-2043**

Energía (MWh)														
	Año	Ene	Feb	Mar	Abr	May	Jun	Jul	Ago	Sep	Oct	Nov	Dic	TOTAL
AÑO 1	2023	1151.45	1060.57	1072.47	1133.97	1166.67	1179.52	1146.2	1179.33	1073.3	1097.42	1139.46	1103.72	13504.09
AÑO 2	2024	1151.45	1060.57	1072.47	1133.97	1166.67	1179.52	1146.2	1179.33	1073.3	1097.42	1139.46	1103.72	13504.09
AÑO 3	2025	1151.45	1060.57	1072.47	1133.97	1166.67	1179.52	1146.2	1179.33	1073.3	1097.42	1139.46	1103.72	13504.09
AÑO 4	2026	1151.45	1060.57	1072.47	1133.97	1166.67	1179.52	1146.2	1179.33	1073.3	1097.42	1139.46	1103.72	13504.09
AÑO 5	2027	1151.45	1060.57	1072.47	1133.97	1166.67	1179.52	1146.2	1179.33	1073.3	1097.42	1139.46	1103.72	13504.09
AÑO 6	2028	1151.45	1060.57	1072.47	1133.97	1166.67	1179.52	1146.2	1179.33	1073.3	1097.42	1139.46	1103.72	13504.09
AÑO 7	2029	1151.45	1060.57	1072.47	1133.97	1166.67	1179.52	1146.2	1179.33	1073.3	1097.42	1139.46	1103.72	13504.09
AÑO 8	2030	1151.45	1060.57	1072.47	1133.97	1166.67	1179.52	1146.2	1179.33	1073.3	1097.42	1139.46	1103.72	13504.09
AÑO 9	2031	1151.45	1060.57	1072.47	1133.97	1166.67	1179.52	1146.2	1179.33	1073.3	1097.42	1139.46	1103.72	13504.09
AÑO 10	2032	1151.45	1060.57	1072.47	1133.97	1166.67	1179.52	1146.2	1179.33	1073.3	1097.42	1139.46	1103.72	13504.09
AÑO 11	2033	1151.45	1060.57	1072.47	1133.97	1166.67	1179.52	1146.2	1179.33	1073.3	1097.42	1139.46	1103.72	13504.09
AÑO 12	2034	1151.45	1060.57	1072.47	1133.97	1166.67	1179.52	1146.2	1179.33	1073.3	1097.42	1139.46	1103.72	13504.09
AÑO 13	2035	1151.45	1060.57	1072.47	1133.97	1166.67	1179.52	1146.2	1179.33	1073.3	1097.42	1139.46	1103.72	13504.09
AÑO 14	2036	1151.45	1060.57	1072.47	1133.97	1166.67	1179.52	1146.2	1179.33	1073.3	1097.42	1139.46	1103.72	13504.09
AÑO 15	2037	1151.45	1060.57	1072.47	1133.97	1166.67	1179.52	1146.2	1179.33	1073.3	1097.42	1139.46	1103.72	13504.09
AÑO 16	2038	1151.45	1060.57	1072.47	1133.97	1166.67	1179.52	1146.2	1179.33	1073.3	1097.42	1139.46	1103.72	13504.09
AÑO 17	2039	1151.45	1060.57	1072.47	1133.97	1166.67	1179.52	1146.2	1179.33	1073.3	1097.42	1139.46	1103.72	13504.09
AÑO 18	2040	1151.45	1060.57	1072.47	1133.97	1166.67	1179.52	1146.2	1179.33	1073.3	1097.42	1139.46	1103.72	13504.09
AÑO 19	2041	1151.45	1060.57	1072.47	1133.97	1166.67	1179.52	1146.2	1179.33	1073.3	1097.42	1139.46	1103.72	13504.09
AÑO 20	2042	1151.45	1060.57	1072.47	1133.97	1166.67	1179.52	1146.2	1179.33	1073.3	1097.42	1139.46	1103.72	13504.09
AÑO 21	2043	1151.45	1060.57	1072.47	1133.97	1166.67	1179.52	1146.2	1179.33	1073.3	1097.42	1139.46	1103.72	13504.09

Factor de Carga														
	Año	Ene	Feb	Mar	Abr	May	Jun	Jul	Ago	Sep	Oct	Nov	Dic	PROM



## Informe Indicativo de Demanda 2023-2043

AÑO 1	2023	0	0	0	0	0	0	0	0	0	0	0	0	0.0
AÑO 2	2024	0	0	0	0	0	0	0	0	0	0	0	0	0.0
AÑO 3	2025	0	0	0	0	0	0	0	0	0	0	0	0	0.0
AÑO 4	2026	0	0	0	0	0	0	0	0	0	0	0	0	0.0
AÑO 5	2027	0	0	0	0	0	0	0	0	0	0	0	0	0.0
AÑO 6	2028	0	0	0	0	0	0	0	0	0	0	0	0	0.0
AÑO 7	2029	0	0	0	0	0	0	0	0	0	0	0	0	0.0
AÑO 8	2030	0	0	0	0	0	0	0	0	0	0	0	0	0.0
AÑO 9	2031	0	0	0	0	0	0	0	0	0	0	0	0	0.0
AÑO 10	2032	0	0	0	0	0	0	0	0	0	0	0	0	0.0
AÑO 11	2033	0	0	0	0	0	0	0	0	0	0	0	0	0.0
AÑO 12	2034	0	0	0	0	0	0	0	0	0	0	0	0	0.0
AÑO 13	2035	0	0	0	0	0	0	0	0	0	0	0	0	0.0
AÑO 14	2036	0	0	0	0	0	0	0	0	0	0	0	0	0.0
AÑO 15	2037	0	0	0	0	0	0	0	0	0	0	0	0	0.0
AÑO 16	2038	0	0	0	0	0	0	0	0	0	0	0	0	0.0
AÑO 17	2039	0	0	0	0	0	0	0	0	0	0	0	0	0.0
AÑO 18	2040	0	0	0	0	0	0	0	0	0	0	0	0	0.0
AÑO 19	2041	0	0	0	0	0	0	0	0	0	0	0	0	0.0
AÑO 20	2042	0	0	0	0	0	0	0	0	0	0	0	0	0.0
AÑO 21	2043	0	0	0	0	0	0	0	0	0	0	0	0	0.0

Potencia (MW)														
	Año	Ene	Feb	Mar	Abr	May	Jun	Jul	Ago	Sep	Oct	Nov	Dic	MAX
AÑO 1	2023	0	0	0	0	0	0	0	0	0	0	0	0	0
AÑO 2	2024	0	0	0	0	0	0	0	0	0	0	0	0	0
AÑO 3	2025	0	0	0	0	0	0	0	0	0	0	0	0	0
AÑO 4	2026	0	0	0	0	0	0	0	0	0	0	0	0	0
AÑO 5	2027	0	0	0	0	0	0	0	0	0	0	0	0	0
AÑO 6	2028	0	0	0	0	0	0	0	0	0	0	0	0	0
AÑO 7	2029	0	0	0	0	0	0	0	0	0	0	0	0	0
AÑO 8	2030	0	0	0	0	0	0	0	0	0	0	0	0	0
AÑO 9	2031	0	0	0	0	0	0	0	0	0	0	0	0	0



## Informe Indicativo de Demanda 2023-2043

AÑO 10	2032	0	0	0	0	0	0	0	0	0	0	0	0	0
AÑO 11	2033	0	0	0	0	0	0	0	0	0	0	0	0	0
AÑO 12	2034	0	0	0	0	0	0	0	0	0	0	0	0	0
AÑO 13	2035	0	0	0	0	0	0	0	0	0	0	0	0	0
AÑO 14	2036	0	0	0	0	0	0	0	0	0	0	0	0	0
AÑO 15	2037	0	0	0	0	0	0	0	0	0	0	0	0	0
AÑO 16	2038	0	0	0	0	0	0	0	0	0	0	0	0	0
AÑO 17	2039	0	0	0	0	0	0	0	0	0	0	0	0	0
AÑO 18	2040	0	0	0	0	0	0	0	0	0	0	0	0	0
AÑO 19	2041	0	0	0	0	0	0	0	0	0	0	0	0	0
AÑO 20	2042	0	0	0	0	0	0	0	0	0	0	0	0	0
AÑO 21	2043	0	0	0	0	0	0	0	0	0	0	0	0	0



### **1.55 Información suministrada por CÍA. ALIMENTOS DE ANIMALES, S.A.**

Mediante el formulario del Informe Indicativo de Demanda, Cía. Alimentos De Animales, S.A. presentó las proyecciones de crecimiento de la demanda, consumo de energía, curvas típicas y demanda máxima, para los siguientes veintiún (21) años.

El CND en cumplimiento de lo establecido en el numeral 5.1.1.5 de las Reglas Comerciales, el CND deberá analizar la coherencia de la información suministrada, pudiendo solicitar aclaraciones, realizar observaciones y requerir justificadamente modificaciones, para establecer la base de datos de demanda a utilizar, procedió a la validación de la información suministrada a través de los siguientes pasos:

Con los datos suministrados por la empresa se realizaron las comparaciones de la información recibida a las cuales no se le encontraron inconsistencias, por lo que la proyección suministrada fue utilizada en la confección del Informe Indicativo de Demandas

En La Tabla 55 se muestran los datos suministrados para el punto de medición Cía. Alimentos De Animales, S.A..



# Informe Indicativo de Demanda 2023-2043

**TABLA #55**  
**DATOS PARA EL INFORME INDICATIVO DE DEMANDA**  
**PROYECTOS - DATOS**  
**PUNTO DE MEDICIÓN: CÍA. ALIMENTOS DE ANIMALES, S.A.**  
**PERIODO: 2023-2043**

Energía (MWh)														
	Año	Ene	Feb	Mar	Abr	May	Jun	Jul	Ago	Sep	Oct	Nov	Dic	TOTAL
AÑO 1	2023	406.61	400.52	393.33	394.77	395.88	357.74	364.21	398.55	405.84	399.59	394.39	397.51	4708.94
AÑO 2	2024	410.67	404.52	397.27	398.72	399.84	361.31	367.85	402.54	409.89	403.59	398.33	401.49	4756.02
AÑO 3	2025	414.78	408.57	401.24	402.71	403.84	364.93	371.53	406.56	413.99	407.62	402.32	405.5	4803.58
AÑO 4	2026	418.93	412.65	405.25	406.73	407.88	368.58	375.25	410.63	418.13	411.7	406.34	409.56	4851.62
AÑO 5	2027	423.12	416.78	409.3	410.8	411.96	372.26	379.0	414.73	422.31	415.82	410.4	413.65	4900.14
AÑO 6	2028	427.35	420.95	413.4	414.91	416.08	375.98	382.79	418.88	426.54	419.98	414.51	417.79	4949.14
AÑO 7	2029	431.62	425.16	417.53	419.06	420.24	379.74	386.62	423.07	430.8	424.17	418.65	421.97	4998.63
AÑO 8	2030	435.94	429.41	421.71	423.25	424.44	383.54	390.48	427.3	435.11	428.42	422.84	426.19	5048.62
AÑO 9	2031	440.3	433.7	425.92	427.48	428.68	387.38	394.39	431.57	439.46	432.7	427.07	430.45	5099.1
AÑO 10	2032	444.7	438.04	430.18	431.76	432.97	391.25	398.33	435.89	443.86	437.03	431.34	434.75	5150.09
AÑO 11	2033	449.15	442.42	434.48	436.07	437.3	395.16	402.32	440.25	448.29	441.4	435.65	439.1	5201.59
AÑO 12	2034	453.64	446.84	438.83	440.44	441.67	399.12	406.34	444.65	452.78	445.81	440.01	443.49	5253.61
AÑO 13	2035	458.17	451.31	443.22	444.84	446.09	403.11	410.4	449.1	457.31	450.27	444.41	447.93	5306.15
AÑO 14	2036	462.76	455.82	447.65	449.29	450.55	407.14	414.51	453.59	461.88	454.77	448.85	452.4	5359.21
AÑO 15	2037	467.38	460.38	452.13	453.78	455.06	411.21	418.85	458.12	466.5	459.32	453.34	456.93	5412.8
AÑO 16	2038	472.06	464.99	456.65	458.32	459.61	415.32	422.84	462.71	471.16	463.91	457.87	461.5	5466.93
AÑO 17	2039	476.78	469.64	461.21	462.9	464.2	419.47	427.07	467.33	475.87	468.55	462.45	466.11	5521.6
AÑO 18	2040	481.54	474.33	465.83	467.53	468.84	423.67	431.34	472.01	480.63	473.24	467.08	470.77	5576.81
AÑO 19	2041	486.36	479.08	470.48	472.21	473.53	427.91	435.65	476.73	485.44	477.97	471.75	475.48	5632.58
AÑO 20	2042	491.22	483.87	475.19	476.93	478.27	432.18	440.01	481.49	490.29	482.75	476.46	480.24	5688.91
AÑO 21	2043	496.14	488.71	479.94	481.7	483.05	436.51	444.41	486.31	495.2	487.58	481.23	485.04	5745.8

Factor de Carga														
	Año	Ene	Feb	Mar	Abr	May	Jun	Jul	Ago	Sep	Oct	Nov	Dic	PROM
AÑO 1	2023	0	0	0	0	0	0	0	0	0	0	0	0	0.0
AÑO 2	2024	0	0	0	0	0	0	0	0	0	0	0	0	0.0
AÑO 3	2025	0	0	0	0	0	0	0	0	0	0	0	0	0.0
AÑO 4	2026	0	0	0	0	0	0	0	0	0	0	0	0	0.0



# Informe Indicativo de Demanda 2023-2043

AÑO 5	2027	0	0	0	0	0	0	0	0	0	0	0	0	0.0
AÑO 6	2028	0	0	0	0	0	0	0	0	0	0	0	0	0.0
AÑO 7	2029	0	0	0	0	0	0	0	0	0	0	0	0	0.0
AÑO 8	2030	0	0	0	0	0	0	0	0	0	0	0	0	0.0
AÑO 9	2031	0	0	0	0	0	0	0	0	0	0	0	0	0.0
AÑO 10	2032	0	0	0	0	0	0	0	0	0	0	0	0	0.0
AÑO 11	2033	0	0	0	0	0	0	0	0	0	0	0	0	0.0
AÑO 12	2034	0	0	0	0	0	0	0	0	0	0	0	0	0.0
AÑO 13	2035	0	0	0	0	0	0	0	0	0	0	0	0	0.0
AÑO 14	2036	0	0	0	0	0	0	0	0	0	0	0	0	0.0
AÑO 15	2037	0	0	0	0	0	0	0	0	0	0	0	0	0.0
AÑO 16	2038	0	0	0	0	0	0	0	0	0	0	0	0	0.0
AÑO 17	2039	0	0	0	0	0	0	0	0	0	0	0	0	0.0
AÑO 18	2040	0	0	0	0	0	0	0	0	0	0	0	0	0.0
AÑO 19	2041	0	0	0	0	0	0	0	0	0	0	0	0	0.0
AÑO 20	2042	0	0	0	0	0	0	0	0	0	0	0	0	0.0
AÑO 21	2043	0	0	0	0	0	0	0	0	0	0	0	0	0.0

Potencia (MW)														
	Año	Ene	Feb	Mar	Abr	May	Jun	Jul	Ago	Sep	Oct	Nov	Dic	MAX
AÑO 1	2023	0	0	0	0	0	0	0	0	0	0	0	0	0
AÑO 2	2024	0	0	0	0	0	0	0	0	0	0	0	0	0
AÑO 3	2025	0	0	0	0	0	0	0	0	0	0	0	0	0
AÑO 4	2026	0	0	0	0	0	0	0	0	0	0	0	0	0
AÑO 5	2027	0	0	0	0	0	0	0	0	0	0	0	0	0
AÑO 6	2028	0	0	0	0	0	0	0	0	0	0	0	0	0
AÑO 7	2029	0	0	0	0	0	0	0	0	0	0	0	0	0
AÑO 8	2030	0	0	0	0	0	0	0	0	0	0	0	0	0
AÑO 9	2031	0	0	0	0	0	0	0	0	0	0	0	0	0
AÑO 10	2032	0	0	0	0	0	0	0	0	0	0	0	0	0
AÑO 11	2033	0	0	0	0	0	0	0	0	0	0	0	0	0
AÑO 12	2034	0	0	0	0	0	0	0	0	0	0	0	0	0
AÑO 13	2035	0	0	0	0	0	0	0	0	0	0	0	0	0



## Informe Indicativo de Demanda 2023-2043

AÑO 14	2036	0	0	0	0	0	0	0	0	0	0	0	0	0
AÑO 15	2037	0	0	0	0	0	0	0	0	0	0	0	0	0
AÑO 16	2038	0	0	0	0	0	0	0	0	0	0	0	0	0
AÑO 17	2039	0	0	0	0	0	0	0	0	0	0	0	0	0
AÑO 18	2040	0	0	0	0	0	0	0	0	0	0	0	0	0
AÑO 19	2041	0	0	0	0	0	0	0	0	0	0	0	0	0
AÑO 20	2042	0	0	0	0	0	0	0	0	0	0	0	0	0
AÑO 21	2043	0	0	0	0	0	0	0	0	0	0	0	0	0



### **1.56 Información suministrada por CALESA**

Mediante el formulario del Informe Indicativo de Demanda, Calesa presentó las proyecciones de crecimiento de la demanda, consumo de energía, curvas típicas y demanda máxima, para los siguientes veintiún (21) años.

El CND en cumplimiento de lo establecido en el numeral 5.1.1.5 de las Reglas Comerciales, el CND deberá analizar la coherencia de la información suministrada, pudiendo solicitar aclaraciones, realizar observaciones y requerir justificadamente modificaciones, para establecer la base de datos de demanda a utilizar, procedió a la validación de la información suministrada a través de los siguientes pasos:

Con los datos suministrados por la empresa se realizaron las comparaciones de la información recibida a las cuales no se le encontraron inconsistencias, por lo que la proyección suministrada fue utilizada en la confección del Informe Indicativo de Demandas

En La Tabla 56 se muestran los datos suministrados para el punto de medición Calesa.





# Informe Indicativo de Demanda 2023-2043

**TABLA #56**  
**DATOS PARA EL INFORME INDICATIVO DE DEMANDA**  
**PROYECTOS - DATOS**  
**PUNTO DE MEDICIÓN: CALESA**  
**PERIODO: 2023-2043**

Energía (MWh)														
	Año	Ene	Feb	Mar	Abr	May	Jun	Jul	Ago	Sep	Oct	Nov	Dic	TOTAL
AÑO 1	2023	510.08	357.05	357.05	357.05	357.05	357.05	408.06	408.06	459.07	510.08	510.08	571.28	5161.96
AÑO 2	2024	512.63	358.84	358.84	358.84	358.84	358.84	410.1	410.1	461.36	512.63	512.63	574.14	5187.77
AÑO 3	2025	512.63	358.84	358.84	358.84	358.84	358.84	410.1	410.1	461.36	512.63	512.63	574.14	5187.77
AÑO 4	2026	512.63	358.84	358.84	358.84	358.84	358.84	410.1	410.1	461.36	512.63	512.63	574.14	5187.77
AÑO 5	2027	512.63	358.84	358.84	358.84	358.84	358.84	410.1	410.1	461.36	512.63	512.63	574.14	5187.77
AÑO 6	2028	512.63	358.84	358.84	358.84	358.84	358.84	410.1	410.1	461.36	512.63	512.63	574.14	5187.77
AÑO 7	2029	512.63	358.84	358.84	358.84	358.84	358.84	410.1	410.1	461.36	512.63	512.63	574.14	5187.77
AÑO 8	2030	512.63	358.84	358.84	358.84	358.84	358.84	410.1	410.1	461.36	512.63	512.63	574.14	5187.77
AÑO 9	2031	512.63	358.84	358.84	358.84	358.84	358.84	410.1	410.1	461.36	512.63	512.63	574.14	5187.77
AÑO 10	2032	512.63	358.84	358.84	358.84	358.84	358.84	410.1	410.1	461.36	512.63	512.63	574.14	5187.77
AÑO 11	2033	512.63	358.84	358.84	358.84	358.84	358.84	410.1	410.1	461.36	512.63	512.63	574.14	5187.77
AÑO 12	2034	512.63	358.84	358.84	358.84	358.84	358.84	410.1	410.1	461.36	512.63	512.63	574.14	5187.77
AÑO 13	2035	512.63	358.84	358.84	358.84	358.84	358.84	410.1	410.1	461.36	512.63	512.63	574.14	5187.77
AÑO 14	2036	512.63	358.84	358.84	358.84	358.84	358.84	410.1	410.1	461.36	512.63	512.63	574.14	5187.77
AÑO 15	2037	512.63	358.84	358.84	358.84	358.84	358.84	410.1	410.1	461.36	512.63	512.63	574.14	5187.77
AÑO 16	2038	512.63	358.84	358.84	358.84	358.84	358.84	410.1	410.1	461.36	512.63	512.63	574.14	5187.77
AÑO 17	2039	512.63	358.84	358.84	358.84	358.84	358.84	410.1	410.1	461.36	512.63	512.63	574.14	5187.77
AÑO 18	2040	512.63	358.84	358.84	358.84	358.84	358.84	410.1	410.1	461.36	512.63	512.63	574.14	5187.77
AÑO 19	2041	512.63	358.84	358.84	358.84	358.84	358.84	410.1	410.1	461.36	512.63	512.63	574.14	5187.77
AÑO 20	2042	512.63	358.84	358.84	358.84	358.84	358.84	410.1	410.1	461.36	512.63	512.63	574.14	5187.77
AÑO 21	2043	512.63	358.84	358.84	358.84	358.84	358.84	410.1	410.1	461.36	512.63	512.63	574.14	5187.77

Factor de Carga														
	Año	Ene	Feb	Mar	Abr	May	Jun	Jul	Ago	Sep	Oct	Nov	Dic	PROM
AÑO 1	2023	0	0	0	0	0	0	0	0	0	0	0	0	0.0
AÑO 2	2024	0	0	0	0	0	0	0	0	0	0	0	0	0.0
AÑO 3	2025	0	0	0	0	0	0	0	0	0	0	0	0	0.0
AÑO 4	2026	0	0	0	0	0	0	0	0	0	0	0	0	0.0



## Informe Indicativo de Demanda 2023-2043

AÑO 5	2027	0	0	0	0	0	0	0	0	0	0	0	0	0.0
AÑO 6	2028	0	0	0	0	0	0	0	0	0	0	0	0	0.0
AÑO 7	2029	0	0	0	0	0	0	0	0	0	0	0	0	0.0
AÑO 8	2030	0	0	0	0	0	0	0	0	0	0	0	0	0.0
AÑO 9	2031	0	0	0	0	0	0	0	0	0	0	0	0	0.0
AÑO 10	2032	0	0	0	0	0	0	0	0	0	0	0	0	0.0
AÑO 11	2033	0	0	0	0	0	0	0	0	0	0	0	0	0.0
AÑO 12	2034	0	0	0	0	0	0	0	0	0	0	0	0	0.0
AÑO 13	2035	0	0	0	0	0	0	0	0	0	0	0	0	0.0
AÑO 14	2036	0	0	0	0	0	0	0	0	0	0	0	0	0.0
AÑO 15	2037	0	0	0	0	0	0	0	0	0	0	0	0	0.0
AÑO 16	2038	0	0	0	0	0	0	0	0	0	0	0	0	0.0
AÑO 17	2039	0	0	0	0	0	0	0	0	0	0	0	0	0.0
AÑO 18	2040	0	0	0	0	0	0	0	0	0	0	0	0	0.0
AÑO 19	2041	0	0	0	0	0	0	0	0	0	0	0	0	0.0
AÑO 20	2042	0	0	0	0	0	0	0	0	0	0	0	0	0.0
AÑO 21	2043	0	0	0	0	0	0	0	0	0	0	0	0	0.0

Potencia (MW)														
	Año	Ene	Feb	Mar	Abr	May	Jun	Jul	Ago	Sep	Oct	Nov	Dic	MAX
AÑO 1	2023	0	0	0	0	0	0	0	0	0	0	0	0	0
AÑO 2	2024	0	0	0	0	0	0	0	0	0	0	0	0	0
AÑO 3	2025	0	0	0	0	0	0	0	0	0	0	0	0	0
AÑO 4	2026	0	0	0	0	0	0	0	0	0	0	0	0	0
AÑO 5	2027	0	0	0	0	0	0	0	0	0	0	0	0	0
AÑO 6	2028	0	0	0	0	0	0	0	0	0	0	0	0	0
AÑO 7	2029	0	0	0	0	0	0	0	0	0	0	0	0	0
AÑO 8	2030	0	0	0	0	0	0	0	0	0	0	0	0	0
AÑO 9	2031	0	0	0	0	0	0	0	0	0	0	0	0	0
AÑO 10	2032	0	0	0	0	0	0	0	0	0	0	0	0	0
AÑO 11	2033	0	0	0	0	0	0	0	0	0	0	0	0	0
AÑO 12	2034	0	0	0	0	0	0	0	0	0	0	0	0	0
AÑO 13	2035	0	0	0	0	0	0	0	0	0	0	0	0	0



## Informe Indicativo de Demanda 2023-2043

AÑO 14	2036	0	0	0	0	0	0	0	0	0	0	0	0	0
AÑO 15	2037	0	0	0	0	0	0	0	0	0	0	0	0	0
AÑO 16	2038	0	0	0	0	0	0	0	0	0	0	0	0	0
AÑO 17	2039	0	0	0	0	0	0	0	0	0	0	0	0	0
AÑO 18	2040	0	0	0	0	0	0	0	0	0	0	0	0	0
AÑO 19	2041	0	0	0	0	0	0	0	0	0	0	0	0	0
AÑO 20	2042	0	0	0	0	0	0	0	0	0	0	0	0	0
AÑO 21	2043	0	0	0	0	0	0	0	0	0	0	0	0	0



### **1.57 Información suministrada por CARNES DE COCLÉ, S.A.**

Mediante el formulario del Informe Indicativo de Demanda, Carnes De Coclé, S.A. presentó las proyecciones de crecimiento de la demanda, consumo de energía, curvas típicas y demanda máxima, para los siguientes veintiún (21) años.

El CND en cumplimiento de lo establecido en el numeral 5.1.1.5 de las Reglas Comerciales, el CND deberá analizar la coherencia de la información suministrada, pudiendo solicitar aclaraciones, realizar observaciones y requerir justificadamente modificaciones, para establecer la base de datos de demanda a utilizar, procedió a la validación de la información suministrada a través de los siguientes pasos:

Con los datos suministrados por la empresa se realizaron las comparaciones de la información recibida a las cuales no se le encontraron inconsistencias, por lo que la proyección suministrada fue utilizada en la confección del Informe Indicativo de Demandas

En La Tabla 57 se muestran los datos suministrados para el punto de medición Carnes De Coclé, S.A..



# Informe Indicativo de Demanda 2023-2043

**TABLA #57**  
**DATOS PARA EL INFORME INDICATIVO DE DEMANDA**  
**PROYECTOS - DATOS**  
**PUNTO DE MEDICIÓN: CARNES DE COCLÉ, S.A.**  
**PERIODO: 2023-2043**

Energía (MWh)														
	Año	Ene	Feb	Mar	Abr	May	Jun	Jul	Ago	Sep	Oct	Nov	Dic	TOTAL
AÑO 1	2023	1102.72	1010.87	1146.75	1127.22	1152.23	1092.34	1128.71	1128.68	1092.28	1128.69	1092.28	1128.69	13331.43
AÑO 2	2024	1102.72	1010.87	1146.75	1127.22	1152.23	1092.34	1128.71	1128.68	1092.28	1128.69	1092.28	1128.69	13331.43
AÑO 3	2025	1102.72	1010.87	1146.75	1127.22	1152.23	1092.34	1128.71	1128.68	1092.28	1128.69	1092.28	1128.69	13331.43
AÑO 4	2026	1102.72	1010.87	1146.75	1127.22	1152.23	1092.34	1128.71	1128.68	1092.28	1128.69	1092.28	1128.69	13331.43
AÑO 5	2027	1102.72	1010.87	1146.75	1127.22	1152.23	1092.34	1128.71	1128.68	1092.28	1128.69	1092.28	1128.69	13331.43
AÑO 6	2028	1102.72	1010.87	1146.75	1127.22	1152.23	1092.34	1128.71	1128.68	1092.28	1128.69	1092.28	1128.69	13331.43
AÑO 7	2029	1102.72	1010.87	1146.75	1127.22	1152.23	1092.34	1128.71	1128.68	1092.28	1128.69	1092.28	1128.69	13331.43
AÑO 8	2030	1102.72	1010.87	1146.75	1127.22	1152.23	1092.34	1128.71	1128.68	1092.28	1128.69	1092.28	1128.69	13331.43
AÑO 9	2031	1102.72	1010.87	1146.75	1127.22	1152.23	1092.34	1128.71	1128.68	1092.28	1128.69	1092.28	1128.69	13331.43
AÑO 10	2032	1102.72	1010.87	1146.75	1127.22	1152.23	1092.34	1128.71	1128.68	1092.28	1128.69	1092.28	1128.69	13331.43
AÑO 11	2033	1102.72	1010.87	1146.75	1127.22	1152.23	1092.34	1128.71	1128.68	1092.28	1128.69	1092.28	1128.69	13331.43
AÑO 12	2034	1102.72	1010.87	1146.75	1127.22	1152.23	1092.34	1128.71	1128.68	1092.28	1128.69	1092.28	1128.69	13331.43
AÑO 13	2035	1102.72	1010.87	1146.75	1127.22	1152.23	1092.34	1128.71	1128.68	1092.28	1128.69	1092.28	1128.69	13331.43
AÑO 14	2036	1102.72	1010.87	1146.75	1127.22	1152.23	1092.34	1128.71	1128.68	1092.28	1128.69	1092.28	1128.69	13331.43
AÑO 15	2037	1102.72	1010.87	1146.75	1127.22	1152.23	1092.34	1128.71	1128.68	1092.28	1128.69	1092.28	1128.69	13331.43
AÑO 16	2038	1102.72	1010.87	1146.75	1127.22	1152.23	1092.34	1128.71	1128.68	1092.28	1128.69	1092.28	1128.69	13331.43
AÑO 17	2039	1102.72	1010.87	1146.75	1127.22	1152.23	1092.34	1128.71	1128.68	1092.28	1128.69	1092.28	1128.69	13331.43
AÑO 18	2040	1102.72	1010.87	1146.75	1127.22	1152.23	1092.34	1128.71	1128.68	1092.28	1128.69	1092.28	1128.69	13331.43
AÑO 19	2041	1102.72	1010.87	1146.75	1127.22	1152.23	1092.34	1128.71	1128.68	1092.28	1128.69	1092.28	1128.69	13331.43
AÑO 20	2042	1102.72	1010.87	1146.75	1127.22	1152.23	1092.34	1128.71	1128.68	1092.28	1128.69	1092.28	1128.69	13331.43
AÑO 21	2043	1102.72	1010.87	1146.75	1127.22	1152.23	1092.34	1128.71	1128.68	1092.28	1128.69	1092.28	1128.69	13331.43

Factor de Carga														
	Año	Ene	Feb	Mar	Abr	May	Jun	Jul	Ago	Sep	Oct	Nov	Dic	PROM



## Informe Indicativo de Demanda 2023-2043

AÑO 1	2023	0	0	0	0	0	0	0	0	0	0	0	0	0.0
AÑO 2	2024	0	0	0	0	0	0	0	0	0	0	0	0	0.0
AÑO 3	2025	0	0	0	0	0	0	0	0	0	0	0	0	0.0
AÑO 4	2026	0	0	0	0	0	0	0	0	0	0	0	0	0.0
AÑO 5	2027	0	0	0	0	0	0	0	0	0	0	0	0	0.0
AÑO 6	2028	0	0	0	0	0	0	0	0	0	0	0	0	0.0
AÑO 7	2029	0	0	0	0	0	0	0	0	0	0	0	0	0.0
AÑO 8	2030	0	0	0	0	0	0	0	0	0	0	0	0	0.0
AÑO 9	2031	0	0	0	0	0	0	0	0	0	0	0	0	0.0
AÑO 10	2032	0	0	0	0	0	0	0	0	0	0	0	0	0.0
AÑO 11	2033	0	0	0	0	0	0	0	0	0	0	0	0	0.0
AÑO 12	2034	0	0	0	0	0	0	0	0	0	0	0	0	0.0
AÑO 13	2035	0	0	0	0	0	0	0	0	0	0	0	0	0.0
AÑO 14	2036	0	0	0	0	0	0	0	0	0	0	0	0	0.0
AÑO 15	2037	0	0	0	0	0	0	0	0	0	0	0	0	0.0
AÑO 16	2038	0	0	0	0	0	0	0	0	0	0	0	0	0.0
AÑO 17	2039	0	0	0	0	0	0	0	0	0	0	0	0	0.0
AÑO 18	2040	0	0	0	0	0	0	0	0	0	0	0	0	0.0
AÑO 19	2041	0	0	0	0	0	0	0	0	0	0	0	0	0.0
AÑO 20	2042	0	0	0	0	0	0	0	0	0	0	0	0	0.0
AÑO 21	2043	0	0	0	0	0	0	0	0	0	0	0	0	0.0

Potencia (MW)														
	Año	Ene	Feb	Mar	Abr	May	Jun	Jul	Ago	Sep	Oct	Nov	Dic	MAX
AÑO 1	2023	0	0	0	0	0	0	0	0	0	0	0	0	0
AÑO 2	2024	0	0	0	0	0	0	0	0	0	0	0	0	0
AÑO 3	2025	0	0	0	0	0	0	0	0	0	0	0	0	0
AÑO 4	2026	0	0	0	0	0	0	0	0	0	0	0	0	0
AÑO 5	2027	0	0	0	0	0	0	0	0	0	0	0	0	0
AÑO 6	2028	0	0	0	0	0	0	0	0	0	0	0	0	0
AÑO 7	2029	0	0	0	0	0	0	0	0	0	0	0	0	0
AÑO 8	2030	0	0	0	0	0	0	0	0	0	0	0	0	0
AÑO 9	2031	0	0	0	0	0	0	0	0	0	0	0	0	0



## Informe Indicativo de Demanda 2023-2043

AÑO 10	2032	0	0	0	0	0	0	0	0	0	0	0	0	0
AÑO 11	2033	0	0	0	0	0	0	0	0	0	0	0	0	0
AÑO 12	2034	0	0	0	0	0	0	0	0	0	0	0	0	0
AÑO 13	2035	0	0	0	0	0	0	0	0	0	0	0	0	0
AÑO 14	2036	0	0	0	0	0	0	0	0	0	0	0	0	0
AÑO 15	2037	0	0	0	0	0	0	0	0	0	0	0	0	0
AÑO 16	2038	0	0	0	0	0	0	0	0	0	0	0	0	0
AÑO 17	2039	0	0	0	0	0	0	0	0	0	0	0	0	0
AÑO 18	2040	0	0	0	0	0	0	0	0	0	0	0	0	0
AÑO 19	2041	0	0	0	0	0	0	0	0	0	0	0	0	0
AÑO 20	2042	0	0	0	0	0	0	0	0	0	0	0	0	0
AÑO 21	2043	0	0	0	0	0	0	0	0	0	0	0	0	0



### **1.58 Información suministrada por CASINO DE CHITRE, AZUERO**

Mediante el formulario del Informe Indicativo de Demanda, Casino De Chitre, Azuero presentó las proyecciones de crecimiento de la demanda, consumo de energía, curvas típicas y demanda máxima, para los siguientes veintiún (21) años.

El CND en cumplimiento de lo establecido en el numeral 5.1.1.5 de las Reglas Comerciales, el CND deberá analizar la coherencia de la información suministrada, pudiendo solicitar aclaraciones, realizar observaciones y requerir justificadamente modificaciones, para establecer la base de datos de demanda a utilizar, procedió a la validación de la información suministrada a través de los siguientes pasos:

Con los datos suministrados por la empresa se realizaron las comparaciones de la información recibida a las cuales no se le encontraron inconsistencias, por lo que la proyección suministrada fue utilizada en la confección del Informe Indicativo de Demandas

En La Tabla 58 se muestran los datos suministrados para el punto de medición Casino De Chitre, Azuero.





# Informe Indicativo de Demanda 2023-2043

**TABLA #58**  
**DATOS PARA EL INFORME INDICATIVO DE DEMANDA**  
**PROYECTOS - DATOS**  
**PUNTO DE MEDICIÓN: CASINO DE CHITRE, AZUERO**  
**PERIODO: 2023-2043**

Energía (MWh)														
	Año	Ene	Feb	Mar	Abr	May	Jun	Jul	Ago	Sep	Oct	Nov	Dic	TOTAL
AÑO 1	2023	58.07	55.57	61.83	57.21	55.05	58.72	60.68	60.68	58.72	60.68	58.72	60.68	706.6
AÑO 2	2024	58.07	55.57	61.83	57.21	55.05	58.72	60.68	60.68	58.72	60.68	58.72	60.68	706.6
AÑO 3	2025	58.07	55.57	61.83	57.21	55.05	58.72	60.68	60.68	58.72	60.68	58.72	60.68	706.6
AÑO 4	2026	58.07	55.57	61.83	57.21	55.05	58.72	60.68	60.68	58.72	60.68	58.72	60.68	706.6
AÑO 5	2027	58.07	55.57	61.83	57.21	55.05	58.72	60.68	60.68	58.72	60.68	58.72	60.68	706.6
AÑO 6	2028	58.07	55.57	61.83	57.21	55.05	58.72	60.68	60.68	58.72	60.68	58.72	60.68	706.6
AÑO 7	2029	58.07	55.57	61.83	57.21	55.05	58.72	60.68	60.68	58.72	60.68	58.72	60.68	706.6
AÑO 8	2030	58.07	55.57	61.83	57.21	55.05	58.72	60.68	60.68	58.72	60.68	58.72	60.68	706.6
AÑO 9	2031	58.07	55.57	61.83	57.21	55.05	58.72	60.68	60.68	58.72	60.68	58.72	60.68	706.6
AÑO 10	2032	58.07	55.57	61.83	57.21	55.05	58.72	60.68	60.68	58.72	60.68	58.72	60.68	706.6
AÑO 11	2033	58.07	55.57	61.83	57.21	55.05	58.72	60.68	60.68	58.72	60.68	58.72	60.68	706.6
AÑO 12	2034	58.07	55.57	61.83	57.21	55.05	58.72	60.68	60.68	58.72	60.68	58.72	60.68	706.6
AÑO 13	2035	58.07	55.57	61.83	57.21	55.05	58.72	60.68	60.68	58.72	60.68	58.72	60.68	706.6
AÑO 14	2036	58.07	55.57	61.83	57.21	55.05	58.72	60.68	60.68	58.72	60.68	58.72	60.68	706.6
AÑO 15	2037	58.07	55.57	61.83	57.21	55.05	58.72	60.68	60.68	58.72	60.68	58.72	60.68	706.6
AÑO 16	2038	58.07	55.57	61.83	57.21	55.05	58.72	60.68	60.68	58.72	60.68	58.72	60.68	706.6
AÑO 17	2039	58.07	55.57	61.83	57.21	55.05	58.72	60.68	60.68	58.72	60.68	58.72	60.68	706.6
AÑO 18	2040	58.07	55.57	61.83	57.21	55.05	58.72	60.68	60.68	58.72	60.68	58.72	60.68	706.6
AÑO 19	2041	58.07	55.57	61.83	57.21	55.05	58.72	60.68	60.68	58.72	60.68	58.72	60.68	706.6
AÑO 20	2042	58.07	55.57	61.83	57.21	55.05	58.72	60.68	60.68	58.72	60.68	58.72	60.68	706.6
AÑO 21	2043	58.07	55.57	61.83	57.21	55.05	58.72	60.68	60.68	58.72	60.68	58.72	60.68	706.6

Factor de Carga														
	Año	Ene	Feb	Mar	Abr	May	Jun	Jul	Ago	Sep	Oct	Nov	Dic	PROM
AÑO 1	2023	0	0	0	0	0	0	0	0	0	0	0	0	0.0
AÑO 2	2024	0	0	0	0	0	0	0	0	0	0	0	0	0.0
AÑO 3	2025	0	0	0	0	0	0	0	0	0	0	0	0	0.0
AÑO 4	2026	0	0	0	0	0	0	0	0	0	0	0	0	0.0



## Informe Indicativo de Demanda 2023-2043

AÑO 5	2027	0	0	0	0	0	0	0	0	0	0	0	0	0.0
AÑO 6	2028	0	0	0	0	0	0	0	0	0	0	0	0	0.0
AÑO 7	2029	0	0	0	0	0	0	0	0	0	0	0	0	0.0
AÑO 8	2030	0	0	0	0	0	0	0	0	0	0	0	0	0.0
AÑO 9	2031	0	0	0	0	0	0	0	0	0	0	0	0	0.0
AÑO 10	2032	0	0	0	0	0	0	0	0	0	0	0	0	0.0
AÑO 11	2033	0	0	0	0	0	0	0	0	0	0	0	0	0.0
AÑO 12	2034	0	0	0	0	0	0	0	0	0	0	0	0	0.0
AÑO 13	2035	0	0	0	0	0	0	0	0	0	0	0	0	0.0
AÑO 14	2036	0	0	0	0	0	0	0	0	0	0	0	0	0.0
AÑO 15	2037	0	0	0	0	0	0	0	0	0	0	0	0	0.0
AÑO 16	2038	0	0	0	0	0	0	0	0	0	0	0	0	0.0
AÑO 17	2039	0	0	0	0	0	0	0	0	0	0	0	0	0.0
AÑO 18	2040	0	0	0	0	0	0	0	0	0	0	0	0	0.0
AÑO 19	2041	0	0	0	0	0	0	0	0	0	0	0	0	0.0
AÑO 20	2042	0	0	0	0	0	0	0	0	0	0	0	0	0.0
AÑO 21	2043	0	0	0	0	0	0	0	0	0	0	0	0	0.0

Potencia (MW)														
	Año	Ene	Feb	Mar	Abr	May	Jun	Jul	Ago	Sep	Oct	Nov	Dic	MAX
AÑO 1	2023	0	0	0	0	0	0	0	0	0	0	0	0	0
AÑO 2	2024	0	0	0	0	0	0	0	0	0	0	0	0	0
AÑO 3	2025	0	0	0	0	0	0	0	0	0	0	0	0	0
AÑO 4	2026	0	0	0	0	0	0	0	0	0	0	0	0	0
AÑO 5	2027	0	0	0	0	0	0	0	0	0	0	0	0	0
AÑO 6	2028	0	0	0	0	0	0	0	0	0	0	0	0	0
AÑO 7	2029	0	0	0	0	0	0	0	0	0	0	0	0	0
AÑO 8	2030	0	0	0	0	0	0	0	0	0	0	0	0	0
AÑO 9	2031	0	0	0	0	0	0	0	0	0	0	0	0	0
AÑO 10	2032	0	0	0	0	0	0	0	0	0	0	0	0	0
AÑO 11	2033	0	0	0	0	0	0	0	0	0	0	0	0	0
AÑO 12	2034	0	0	0	0	0	0	0	0	0	0	0	0	0
AÑO 13	2035	0	0	0	0	0	0	0	0	0	0	0	0	0



## Informe Indicativo de Demanda 2023-2043

AÑO 14	2036	0	0	0	0	0	0	0	0	0	0	0	0	0
AÑO 15	2037	0	0	0	0	0	0	0	0	0	0	0	0	0
AÑO 16	2038	0	0	0	0	0	0	0	0	0	0	0	0	0
AÑO 17	2039	0	0	0	0	0	0	0	0	0	0	0	0	0
AÑO 18	2040	0	0	0	0	0	0	0	0	0	0	0	0	0
AÑO 19	2041	0	0	0	0	0	0	0	0	0	0	0	0	0
AÑO 20	2042	0	0	0	0	0	0	0	0	0	0	0	0	0
AÑO 21	2043	0	0	0	0	0	0	0	0	0	0	0	0	0



### **1.59 Información suministrada por CASINO DE COCLE, SERCOTEL**

Mediante el formulario del Informe Indicativo de Demanda, Casino De Cocle, Sercotel presentó las proyecciones de crecimiento de la demanda, consumo de energía, curvas típicas y demanda máxima, para los siguientes veintiún (21) años.

El CND en cumplimiento de lo establecido en el numeral 5.1.1.5 de las Reglas Comerciales, el CND deberá analizar la coherencia de la información suministrada, pudiendo solicitar aclaraciones, realizar observaciones y requerir justificadamente modificaciones, para establecer la base de datos de demanda a utilizar, procedió a la validación de la información suministrada a través de los siguientes pasos:

Con los datos suministrados por la empresa se realizaron las comparaciones de la información recibida a las cuales no se le encontraron inconsistencias, por lo que la proyección suministrada fue utilizada en la confección del Informe Indicativo de Demandas

En La Tabla 59 se muestran los datos suministrados para el punto de medición Casino De Cocle, Sercotel.



# Informe Indicativo de Demanda 2023-2043

**TABLA #59**  
**DATOS PARA EL INFORME INDICATIVO DE DEMANDA**  
**PROYECTOS - DATOS**  
**PUNTO DE MEDICIÓN: CASINO DE COCLE, SERCOTEL**  
**PERIODO: 2023-2043**

Energía (MWh)														
	Año	Ene	Feb	Mar	Abr	May	Jun	Jul	Ago	Sep	Oct	Nov	Dic	TOTAL
AÑO 1	2023	116.88	116.88	116.88	115.61	116.88	114.35	118.15	118.15	114.34	118.15	114.34	118.15	1398.79
AÑO 2	2024	116.88	116.88	116.88	115.61	116.88	114.35	118.15	118.15	114.34	118.15	114.34	118.15	1398.79
AÑO 3	2025	116.88	116.88	116.88	115.61	116.88	114.35	118.15	118.15	114.34	118.15	114.34	118.15	1398.79
AÑO 4	2026	116.88	116.88	116.88	115.61	116.88	114.35	118.15	118.15	114.34	118.15	114.34	118.15	1398.79
AÑO 5	2027	116.88	116.88	116.88	115.61	116.88	114.35	118.15	118.15	114.34	118.15	114.34	118.15	1398.79
AÑO 6	2028	116.88	116.88	116.88	115.61	116.88	114.35	118.15	118.15	114.34	118.15	114.34	118.15	1398.79
AÑO 7	2029	116.88	116.88	116.88	115.61	116.88	114.35	118.15	118.15	114.34	118.15	114.34	118.15	1398.79
AÑO 8	2030	116.88	116.88	116.88	115.61	116.88	114.35	118.15	118.15	114.34	118.15	114.34	118.15	1398.79
AÑO 9	2031	116.88	116.88	116.88	115.61	116.88	114.35	118.15	118.15	114.34	118.15	114.34	118.15	1398.79
AÑO 10	2032	116.88	116.88	116.88	115.61	116.88	114.35	118.15	118.15	114.34	118.15	114.34	118.15	1398.79
AÑO 11	2033	116.88	116.88	116.88	115.61	116.88	114.35	118.15	118.15	114.34	118.15	114.34	118.15	1398.79
AÑO 12	2034	116.88	116.88	116.88	115.61	116.88	114.35	118.15	118.15	114.34	118.15	114.34	118.15	1398.79
AÑO 13	2035	116.88	116.88	116.88	115.61	116.88	114.35	118.15	118.15	114.34	118.15	114.34	118.15	1398.79
AÑO 14	2036	116.88	116.88	116.88	115.61	116.88	114.35	118.15	118.15	114.34	118.15	114.34	118.15	1398.79
AÑO 15	2037	116.88	116.88	116.88	115.61	116.88	114.35	118.15	118.15	114.34	118.15	114.34	118.15	1398.79
AÑO 16	2038	116.88	116.88	116.88	115.61	116.88	114.35	118.15	118.15	114.34	118.15	114.34	118.15	1398.79
AÑO 17	2039	116.88	116.88	116.88	115.61	116.88	114.35	118.15	118.15	114.34	118.15	114.34	118.15	1398.79
AÑO 18	2040	116.88	116.88	116.88	115.61	116.88	114.35	118.15	118.15	114.34	118.15	114.34	118.15	1398.79
AÑO 19	2041	116.88	116.88	116.88	115.61	116.88	114.35	118.15	118.15	114.34	118.15	114.34	118.15	1398.79
AÑO 20	2042	116.88	116.88	116.88	115.61	116.88	114.35	118.15	118.15	114.34	118.15	114.34	118.15	1398.79
AÑO 21	2043	116.88	116.88	116.88	115.61	116.88	114.35	118.15	118.15	114.34	118.15	114.34	118.15	1398.79

Factor de Carga														
	Año	Ene	Feb	Mar	Abr	May	Jun	Jul	Ago	Sep	Oct	Nov	Dic	PROM
AÑO 1	2023	0	0	0	0	0	0	0	0	0	0	0	0	0.0
AÑO 2	2024	0	0	0	0	0	0	0	0	0	0	0	0	0.0
AÑO 3	2025	0	0	0	0	0	0	0	0	0	0	0	0	0.0
AÑO 4	2026	0	0	0	0	0	0	0	0	0	0	0	0	0.0



## Informe Indicativo de Demanda 2023-2043

AÑO 5	2027	0	0	0	0	0	0	0	0	0	0	0	0	0.0
AÑO 6	2028	0	0	0	0	0	0	0	0	0	0	0	0	0.0
AÑO 7	2029	0	0	0	0	0	0	0	0	0	0	0	0	0.0
AÑO 8	2030	0	0	0	0	0	0	0	0	0	0	0	0	0.0
AÑO 9	2031	0	0	0	0	0	0	0	0	0	0	0	0	0.0
AÑO 10	2032	0	0	0	0	0	0	0	0	0	0	0	0	0.0
AÑO 11	2033	0	0	0	0	0	0	0	0	0	0	0	0	0.0
AÑO 12	2034	0	0	0	0	0	0	0	0	0	0	0	0	0.0
AÑO 13	2035	0	0	0	0	0	0	0	0	0	0	0	0	0.0
AÑO 14	2036	0	0	0	0	0	0	0	0	0	0	0	0	0.0
AÑO 15	2037	0	0	0	0	0	0	0	0	0	0	0	0	0.0
AÑO 16	2038	0	0	0	0	0	0	0	0	0	0	0	0	0.0
AÑO 17	2039	0	0	0	0	0	0	0	0	0	0	0	0	0.0
AÑO 18	2040	0	0	0	0	0	0	0	0	0	0	0	0	0.0
AÑO 19	2041	0	0	0	0	0	0	0	0	0	0	0	0	0.0
AÑO 20	2042	0	0	0	0	0	0	0	0	0	0	0	0	0.0
AÑO 21	2043	0	0	0	0	0	0	0	0	0	0	0	0	0.0

Potencia (MW)														
	Año	Ene	Feb	Mar	Abr	May	Jun	Jul	Ago	Sep	Oct	Nov	Dic	MAX
AÑO 1	2023	0	0	0	0	0	0	0	0	0	0	0	0	0
AÑO 2	2024	0	0	0	0	0	0	0	0	0	0	0	0	0
AÑO 3	2025	0	0	0	0	0	0	0	0	0	0	0	0	0
AÑO 4	2026	0	0	0	0	0	0	0	0	0	0	0	0	0
AÑO 5	2027	0	0	0	0	0	0	0	0	0	0	0	0	0
AÑO 6	2028	0	0	0	0	0	0	0	0	0	0	0	0	0
AÑO 7	2029	0	0	0	0	0	0	0	0	0	0	0	0	0
AÑO 8	2030	0	0	0	0	0	0	0	0	0	0	0	0	0
AÑO 9	2031	0	0	0	0	0	0	0	0	0	0	0	0	0
AÑO 10	2032	0	0	0	0	0	0	0	0	0	0	0	0	0
AÑO 11	2033	0	0	0	0	0	0	0	0	0	0	0	0	0
AÑO 12	2034	0	0	0	0	0	0	0	0	0	0	0	0	0
AÑO 13	2035	0	0	0	0	0	0	0	0	0	0	0	0	0



## Informe Indicativo de Demanda 2023-2043

AÑO 14	2036	0	0	0	0	0	0	0	0	0	0	0	0	0
AÑO 15	2037	0	0	0	0	0	0	0	0	0	0	0	0	0
AÑO 16	2038	0	0	0	0	0	0	0	0	0	0	0	0	0
AÑO 17	2039	0	0	0	0	0	0	0	0	0	0	0	0	0
AÑO 18	2040	0	0	0	0	0	0	0	0	0	0	0	0	0
AÑO 19	2041	0	0	0	0	0	0	0	0	0	0	0	0	0
AÑO 20	2042	0	0	0	0	0	0	0	0	0	0	0	0	0
AÑO 21	2043	0	0	0	0	0	0	0	0	0	0	0	0	0



### **1.60 Información suministrada por CASINO HOTEL LA HACIENDA (SANTIAGO)**

Mediante el formulario del Informe Indicativo de Demanda, Casino Hotel La Hacienda (Santiago) presentó las proyecciones de crecimiento de la demanda, consumo de energía, curvas típicas y demanda máxima, para los siguientes veintiún (21) años.

El CND en cumplimiento de lo establecido en el numeral 5.1.1.5 de las Reglas Comerciales, el CND deberá analizar la coherencia de la información suministrada, pudiendo solicitar aclaraciones, realizar observaciones y requerir justificadamente modificaciones, para establecer la base de datos de demanda a utilizar, procedió a la validación de la información suministrada a través de los siguientes pasos:

Con los datos suministrados por la empresa se realizaron las comparaciones de la información recibida a las cuales no se le encontraron inconsistencias, por lo que la proyección suministrada fue utilizada en la confección del Informe Indicativo de Demandas

En La Tabla 60 se muestran los datos suministrados para el punto de medición Casino Hotel La Hacienda (Santiago).





# Informe Indicativo de Demanda 2023-2043

**TABLA #60**  
**DATOS PARA EL INFORME INDICATIVO DE DEMANDA**  
**PROYECTOS - DATOS**  
**PUNTO DE MEDICIÓN: CASINO HOTEL LA HACIENDA (SANTIAGO)**  
**PERIODO: 2023-2043**

Energía (MWh)														
	Año	Ene	Feb	Mar	Abr	May	Jun	Jul	Ago	Sep	Oct	Nov	Dic	TOTAL
AÑO 1	2023	60	60	60	60	60	60	60	60	60	60	60	60	720
AÑO 2	2024	60	60	60	60	60	60	60	60	60	60	60	60	720
AÑO 3	2025	60	60	60	60	60	60	60	60	60	60	60	60	720
AÑO 4	2026	60	60	60	60	60	60	60	60	60	60	60	60	720
AÑO 5	2027	60	60	60	60	60	60	60	60	60	60	60	60	720
AÑO 6	2028	60	60	60	60	60	60	60	60	60	60	60	60	720
AÑO 7	2029	60	60	60	60	60	60	60	60	60	60	60	60	720
AÑO 8	2030	60	60	60	60	60	60	60	60	60	60	60	60	720
AÑO 9	2031	60	60	60	60	60	60	60	60	60	60	60	60	720
AÑO 10	2032	60	60	60	60	60	60	60	60	60	60	60	60	720
AÑO 11	2033	60	60	60	60	60	60	60	60	60	60	60	60	720
AÑO 12	2034	60	60	60	60	60	60	60	60	60	60	60	60	720
AÑO 13	2035	60	60	60	60	60	60	60	60	60	60	60	60	720
AÑO 14	2036	60	60	60	60	60	60	60	60	60	60	60	60	720
AÑO 15	2037	60	60	60	60	60	60	60	60	60	60	60	60	720
AÑO 16	2038	60	60	60	60	60	60	60	60	60	60	60	60	720
AÑO 17	2039	60	60	60	60	60	60	60	60	60	60	60	60	720
AÑO 18	2040	60	60	60	60	60	60	60	60	60	60	60	60	720
AÑO 19	2041	60	60	60	60	60	60	60	60	60	60	60	60	720
AÑO 20	2042	60	60	60	60	60	60	60	60	60	60	60	60	720
AÑO 21	2043	60	60	60	60	60	60	60	60	60	60	60	60	720

Factor de Carga														
	Año	Ene	Feb	Mar	Abr	May	Jun	Jul	Ago	Sep	Oct	Nov	Dic	PROM
AÑO 1	2023	0	0	0	0	0	0	0	0	0	0	0	0	0.0
AÑO 2	2024	0	0	0	0	0	0	0	0	0	0	0	0	0.0
AÑO 3	2025	0	0	0	0	0	0	0	0	0	0	0	0	0.0
AÑO 4	2026	0	0	0	0	0	0	0	0	0	0	0	0	0.0



## Informe Indicativo de Demanda 2023-2043

AÑO 5	2027	0	0	0	0	0	0	0	0	0	0	0	0	0.0
AÑO 6	2028	0	0	0	0	0	0	0	0	0	0	0	0	0.0
AÑO 7	2029	0	0	0	0	0	0	0	0	0	0	0	0	0.0
AÑO 8	2030	0	0	0	0	0	0	0	0	0	0	0	0	0.0
AÑO 9	2031	0	0	0	0	0	0	0	0	0	0	0	0	0.0
AÑO 10	2032	0	0	0	0	0	0	0	0	0	0	0	0	0.0
AÑO 11	2033	0	0	0	0	0	0	0	0	0	0	0	0	0.0
AÑO 12	2034	0	0	0	0	0	0	0	0	0	0	0	0	0.0
AÑO 13	2035	0	0	0	0	0	0	0	0	0	0	0	0	0.0
AÑO 14	2036	0	0	0	0	0	0	0	0	0	0	0	0	0.0
AÑO 15	2037	0	0	0	0	0	0	0	0	0	0	0	0	0.0
AÑO 16	2038	0	0	0	0	0	0	0	0	0	0	0	0	0.0
AÑO 17	2039	0	0	0	0	0	0	0	0	0	0	0	0	0.0
AÑO 18	2040	0	0	0	0	0	0	0	0	0	0	0	0	0.0
AÑO 19	2041	0	0	0	0	0	0	0	0	0	0	0	0	0.0
AÑO 20	2042	0	0	0	0	0	0	0	0	0	0	0	0	0.0
AÑO 21	2043	0	0	0	0	0	0	0	0	0	0	0	0	0.0

Potencia (MW)														
	Año	Ene	Feb	Mar	Abr	May	Jun	Jul	Ago	Sep	Oct	Nov	Dic	MAX
AÑO 1	2023	0	0	0	0	0	0	0	0	0	0	0	0	0
AÑO 2	2024	0	0	0	0	0	0	0	0	0	0	0	0	0
AÑO 3	2025	0	0	0	0	0	0	0	0	0	0	0	0	0
AÑO 4	2026	0	0	0	0	0	0	0	0	0	0	0	0	0
AÑO 5	2027	0	0	0	0	0	0	0	0	0	0	0	0	0
AÑO 6	2028	0	0	0	0	0	0	0	0	0	0	0	0	0
AÑO 7	2029	0	0	0	0	0	0	0	0	0	0	0	0	0
AÑO 8	2030	0	0	0	0	0	0	0	0	0	0	0	0	0
AÑO 9	2031	0	0	0	0	0	0	0	0	0	0	0	0	0
AÑO 10	2032	0	0	0	0	0	0	0	0	0	0	0	0	0
AÑO 11	2033	0	0	0	0	0	0	0	0	0	0	0	0	0
AÑO 12	2034	0	0	0	0	0	0	0	0	0	0	0	0	0
AÑO 13	2035	0	0	0	0	0	0	0	0	0	0	0	0	0



## Informe Indicativo de Demanda 2023-2043

AÑO 14	2036	0	0	0	0	0	0	0	0	0	0	0	0	0
AÑO 15	2037	0	0	0	0	0	0	0	0	0	0	0	0	0
AÑO 16	2038	0	0	0	0	0	0	0	0	0	0	0	0	0
AÑO 17	2039	0	0	0	0	0	0	0	0	0	0	0	0	0
AÑO 18	2040	0	0	0	0	0	0	0	0	0	0	0	0	0
AÑO 19	2041	0	0	0	0	0	0	0	0	0	0	0	0	0
AÑO 20	2042	0	0	0	0	0	0	0	0	0	0	0	0	0
AÑO 21	2043	0	0	0	0	0	0	0	0	0	0	0	0	0



### **1.61 Información suministrada por CENTRO DE CAPACITACIÓN COPA**

Mediante el formulario del Informe Indicativo de Demanda, Centro De Capacitación Copa presentó las proyecciones de crecimiento de la demanda, consumo de energía, curvas típicas y demanda máxima, para los siguientes veintiún (21) años.

El CND en cumplimiento de lo establecido en el numeral 5.1.1.5 de las Reglas Comerciales, el CND deberá analizar la coherencia de la información suministrada, pudiendo solicitar aclaraciones, realizar observaciones y requerir justificadamente modificaciones, para establecer la base de datos de demanda a utilizar, procedió a la validación de la información suministrada a través de los siguientes pasos:

Con los datos suministrados por la empresa se realizaron las comparaciones de la información recibida a las cuales no se le encontraron inconsistencias, por lo que la proyección suministrada fue utilizada en la confección del Informe Indicativo de Demandas

En La Tabla 61 se muestran los datos suministrados para el punto de medición Centro De Capacitación Copa.



# Informe Indicativo de Demanda 2023-2043

**TABLA #61**  
**DATOS PARA EL INFORME INDICATIVO DE DEMANDA**  
**PROYECTOS - DATOS**  
**PUNTO DE MEDICIÓN: CENTRO DE CAPACITACIÓN COPA**  
**PERIODO: 2023-2043**

Energía (MWh)														
	Año	Ene	Feb	Mar	Abr	May	Jun	Jul	Ago	Sep	Oct	Nov	Dic	TOTAL
AÑO 1	2023	126.72	114.24	123.84	120.8	124.32	120.7	110.72	123.2	117.6	123.36	118.08	119.52	1443.1
AÑO 2	2024	126.72	114.24	123.84	120.8	124.32	120.7	110.72	123.2	117.6	123.36	118.08	119.52	1443.1
AÑO 3	2025	126.72	114.24	123.84	120.8	124.32	120.7	110.72	123.2	117.6	123.36	118.08	119.52	1443.1
AÑO 4	2026	126.72	114.24	123.84	120.8	124.32	120.7	110.72	123.2	117.6	123.36	118.08	119.52	1443.1
AÑO 5	2027	126.72	114.24	123.84	120.8	124.32	120.7	110.72	123.2	117.6	123.36	118.08	119.52	1443.1
AÑO 6	2028	126.72	114.24	123.84	120.8	124.32	120.7	110.72	123.2	117.6	123.36	118.08	119.52	1443.1
AÑO 7	2029	126.72	114.24	123.84	120.8	124.32	120.7	110.72	123.2	117.6	123.36	118.08	119.52	1443.1
AÑO 8	2030	126.72	114.24	123.84	120.8	124.32	120.7	110.72	123.2	117.6	123.36	118.08	119.52	1443.1
AÑO 9	2031	126.72	114.24	123.84	120.8	124.32	120.7	110.72	123.2	117.6	123.36	118.08	119.52	1443.1
AÑO 10	2032	126.72	114.24	123.84	120.8	124.32	120.7	110.72	123.2	117.6	123.36	118.08	119.52	1443.1
AÑO 11	2033	126.72	114.24	123.84	120.8	124.32	120.7	110.72	123.2	117.6	123.36	118.08	119.52	1443.1
AÑO 12	2034	126.72	114.24	123.84	120.8	124.32	120.7	110.72	123.2	117.6	123.36	118.08	119.52	1443.1
AÑO 13	2035	126.72	114.24	123.84	120.8	124.32	120.7	110.72	123.2	117.6	123.36	118.08	119.52	1443.1
AÑO 14	2036	126.72	114.24	123.84	120.8	124.32	120.7	110.72	123.2	117.6	123.36	118.08	119.52	1443.1
AÑO 15	2037	126.72	114.24	123.84	120.8	124.32	120.7	110.72	123.2	117.6	123.36	118.08	119.52	1443.1
AÑO 16	2038	126.72	114.24	123.84	120.8	124.32	120.7	110.72	123.2	117.6	123.36	118.08	119.52	1443.1
AÑO 17	2039	126.72	114.24	123.84	120.8	124.32	120.7	110.72	123.2	117.6	123.36	118.08	119.52	1443.1
AÑO 18	2040	126.72	114.24	123.84	120.8	124.32	120.7	110.72	123.2	117.6	123.36	118.08	119.52	1443.1
AÑO 19	2041	126.72	114.24	123.84	120.8	124.32	120.7	110.72	123.2	117.6	123.36	118.08	119.52	1443.1
AÑO 20	2042	126.72	114.24	123.84	120.8	124.32	120.7	110.72	123.2	117.6	123.36	118.08	119.52	1443.1
AÑO 21	2043	126.72	114.24	123.84	120.8	124.32	120.7	110.72	123.2	117.6	123.36	118.08	119.52	1443.1

Factor de Carga														
	Año	Ene	Feb	Mar	Abr	May	Jun	Jul	Ago	Sep	Oct	Nov	Dic	PROM
AÑO 1	2023	0	0	0	0	0	0	0	0	0	0	0	0	0.0
AÑO 2	2024	0	0	0	0	0	0	0	0	0	0	0	0	0.0
AÑO 3	2025	0	0	0	0	0	0	0	0	0	0	0	0	0.0
AÑO 4	2026	0	0	0	0	0	0	0	0	0	0	0	0	0.0



## Informe Indicativo de Demanda 2023-2043

AÑO 5	2027	0	0	0	0	0	0	0	0	0	0	0	0	0.0
AÑO 6	2028	0	0	0	0	0	0	0	0	0	0	0	0	0.0
AÑO 7	2029	0	0	0	0	0	0	0	0	0	0	0	0	0.0
AÑO 8	2030	0	0	0	0	0	0	0	0	0	0	0	0	0.0
AÑO 9	2031	0	0	0	0	0	0	0	0	0	0	0	0	0.0
AÑO 10	2032	0	0	0	0	0	0	0	0	0	0	0	0	0.0
AÑO 11	2033	0	0	0	0	0	0	0	0	0	0	0	0	0.0
AÑO 12	2034	0	0	0	0	0	0	0	0	0	0	0	0	0.0
AÑO 13	2035	0	0	0	0	0	0	0	0	0	0	0	0	0.0
AÑO 14	2036	0	0	0	0	0	0	0	0	0	0	0	0	0.0
AÑO 15	2037	0	0	0	0	0	0	0	0	0	0	0	0	0.0
AÑO 16	2038	0	0	0	0	0	0	0	0	0	0	0	0	0.0
AÑO 17	2039	0	0	0	0	0	0	0	0	0	0	0	0	0.0
AÑO 18	2040	0	0	0	0	0	0	0	0	0	0	0	0	0.0
AÑO 19	2041	0	0	0	0	0	0	0	0	0	0	0	0	0.0
AÑO 20	2042	0	0	0	0	0	0	0	0	0	0	0	0	0.0
AÑO 21	2043	0	0	0	0	0	0	0	0	0	0	0	0	0.0

Potencia (MW)														
	Año	Ene	Feb	Mar	Abr	May	Jun	Jul	Ago	Sep	Oct	Nov	Dic	MAX
AÑO 1	2023	0	0	0	0	0	0	0	0	0	0	0	0	0
AÑO 2	2024	0	0	0	0	0	0	0	0	0	0	0	0	0
AÑO 3	2025	0	0	0	0	0	0	0	0	0	0	0	0	0
AÑO 4	2026	0	0	0	0	0	0	0	0	0	0	0	0	0
AÑO 5	2027	0	0	0	0	0	0	0	0	0	0	0	0	0
AÑO 6	2028	0	0	0	0	0	0	0	0	0	0	0	0	0
AÑO 7	2029	0	0	0	0	0	0	0	0	0	0	0	0	0
AÑO 8	2030	0	0	0	0	0	0	0	0	0	0	0	0	0
AÑO 9	2031	0	0	0	0	0	0	0	0	0	0	0	0	0
AÑO 10	2032	0	0	0	0	0	0	0	0	0	0	0	0	0
AÑO 11	2033	0	0	0	0	0	0	0	0	0	0	0	0	0
AÑO 12	2034	0	0	0	0	0	0	0	0	0	0	0	0	0
AÑO 13	2035	0	0	0	0	0	0	0	0	0	0	0	0	0



## Informe Indicativo de Demanda 2023-2043

AÑO 14	2036	0	0	0	0	0	0	0	0	0	0	0	0	0
AÑO 15	2037	0	0	0	0	0	0	0	0	0	0	0	0	0
AÑO 16	2038	0	0	0	0	0	0	0	0	0	0	0	0	0
AÑO 17	2039	0	0	0	0	0	0	0	0	0	0	0	0	0
AÑO 18	2040	0	0	0	0	0	0	0	0	0	0	0	0	0
AÑO 19	2041	0	0	0	0	0	0	0	0	0	0	0	0	0
AÑO 20	2042	0	0	0	0	0	0	0	0	0	0	0	0	0
AÑO 21	2043	0	0	0	0	0	0	0	0	0	0	0	0	0



### **1.62 Información suministrada por CLUB HEBREO**

Mediante el formulario del Informe Indicativo de Demanda, Club Hebreo presentó las proyecciones de crecimiento de la demanda, consumo de energía, curvas típicas y demanda máxima, para los siguientes veintiún (21) años.

El CND en cumplimiento de lo establecido en el numeral 5.1.1.5 de las Reglas Comerciales, el CND deberá analizar la coherencia de la información suministrada, pudiendo solicitar aclaraciones, realizar observaciones y requerir justificadamente modificaciones, para establecer la base de datos de demanda a utilizar, procedió a la validación de la información suministrada a través de los siguientes pasos:

Con los datos suministrados por la empresa se realizaron las comparaciones de la información recibida a las cuales no se le encontraron inconsistencias, por lo que la proyección suministrada fue utilizada en la confección del Informe Indicativo de Demandas

En La Tabla 62 se muestran los datos suministrados para el punto de medición Club Hebreo.





# Informe Indicativo de Demanda 2023-2043

**TABLA #62**  
**DATOS PARA EL INFORME INDICATIVO DE DEMANDA**  
**PROYECTOS - DATOS**  
**PUNTO DE MEDICIÓN: CLUB HEBREO**  
**PERIODO: 2023-2043**

Energía (MWh)														
	Año	Ene	Feb	Mar	Abr	May	Jun	Jul	Ago	Sep	Oct	Nov	Dic	TOTAL
AÑO 1	2023	85.64	83.1	78.45	79.86	82.52	86.36	95.88	85.35	74.99	76.19	77.28	90.96	996.59
AÑO 2	2024	85.64	83.1	78.45	79.86	82.52	86.36	95.88	85.35	74.99	76.19	77.28	90.96	996.59
AÑO 3	2025	85.64	83.1	78.45	79.86	82.52	86.36	95.88	85.35	74.99	76.19	77.28	90.96	996.59
AÑO 4	2026	85.64	83.1	78.45	79.86	82.52	86.36	95.88	85.35	74.99	76.19	77.28	90.96	996.59
AÑO 5	2027	85.64	83.1	78.45	79.86	82.52	86.36	95.88	85.35	74.99	76.19	77.28	90.96	996.59
AÑO 6	2028	85.64	83.1	78.45	79.86	82.52	86.36	95.88	85.35	74.99	76.19	77.28	90.96	996.59
AÑO 7	2029	85.64	83.1	78.45	79.86	82.52	86.36	95.88	85.35	74.99	76.19	77.28	90.96	996.59
AÑO 8	2030	85.64	83.1	78.45	79.86	82.52	86.36	95.88	85.35	74.99	76.19	77.28	90.96	996.59
AÑO 9	2031	85.64	83.1	78.45	79.86	82.52	86.36	95.88	85.35	74.99	76.19	77.28	90.96	996.59
AÑO 10	2032	85.64	83.1	78.45	79.86	82.52	86.36	95.88	85.35	74.99	76.19	77.28	90.96	996.59
AÑO 11	2033	85.64	83.1	78.45	79.86	82.52	86.36	95.88	85.35	74.99	76.19	77.28	90.96	996.59
AÑO 12	2034	85.64	83.1	78.45	79.86	82.52	86.36	95.88	85.35	74.99	76.19	77.28	90.96	996.59
AÑO 13	2035	85.64	83.1	78.45	79.86	82.52	86.36	95.88	85.35	74.99	76.19	77.28	90.96	996.59
AÑO 14	2036	85.64	83.1	78.45	79.86	82.52	86.36	95.88	85.35	74.99	76.19	77.28	90.96	996.59
AÑO 15	2037	85.64	83.1	78.45	79.86	82.52	86.36	95.88	85.35	74.99	76.19	77.28	90.96	996.59
AÑO 16	2038	85.64	83.1	78.45	79.86	82.52	86.36	95.88	85.35	74.99	76.19	77.28	90.96	996.59
AÑO 17	2039	85.64	83.1	78.45	79.86	82.52	86.36	95.88	85.35	74.99	76.19	77.28	90.96	996.59
AÑO 18	2040	85.64	83.1	78.45	79.86	82.52	86.36	95.88	85.35	74.99	76.19	77.28	90.96	996.59
AÑO 19	2041	85.64	83.1	78.45	79.86	82.52	86.36	95.88	85.35	74.99	76.19	77.28	90.96	996.59
AÑO 20	2042	85.64	83.1	78.45	79.86	82.52	86.36	95.88	85.35	74.99	76.19	77.28	90.96	996.59
AÑO 21	2043	85.64	83.1	78.45	79.86	82.52	86.36	95.88	85.35	74.99	76.19	77.28	90.96	996.59

Factor de Carga														
	Año	Ene	Feb	Mar	Abr	May	Jun	Jul	Ago	Sep	Oct	Nov	Dic	PROM
AÑO 1	2023	0	0	0	0	0	0	0	0	0	0	0	0	0.0
AÑO 2	2024	0	0	0	0	0	0	0	0	0	0	0	0	0.0
AÑO 3	2025	0	0	0	0	0	0	0	0	0	0	0	0	0.0
AÑO 4	2026	0	0	0	0	0	0	0	0	0	0	0	0	0.0



# Informe Indicativo de Demanda 2023-2043

AÑO 5	2027	0	0	0	0	0	0	0	0	0	0	0	0	0.0
AÑO 6	2028	0	0	0	0	0	0	0	0	0	0	0	0	0.0
AÑO 7	2029	0	0	0	0	0	0	0	0	0	0	0	0	0.0
AÑO 8	2030	0	0	0	0	0	0	0	0	0	0	0	0	0.0
AÑO 9	2031	0	0	0	0	0	0	0	0	0	0	0	0	0.0
AÑO 10	2032	0	0	0	0	0	0	0	0	0	0	0	0	0.0
AÑO 11	2033	0	0	0	0	0	0	0	0	0	0	0	0	0.0
AÑO 12	2034	0	0	0	0	0	0	0	0	0	0	0	0	0.0
AÑO 13	2035	0	0	0	0	0	0	0	0	0	0	0	0	0.0
AÑO 14	2036	0	0	0	0	0	0	0	0	0	0	0	0	0.0
AÑO 15	2037	0	0	0	0	0	0	0	0	0	0	0	0	0.0
AÑO 16	2038	0	0	0	0	0	0	0	0	0	0	0	0	0.0
AÑO 17	2039	0	0	0	0	0	0	0	0	0	0	0	0	0.0
AÑO 18	2040	0	0	0	0	0	0	0	0	0	0	0	0	0.0
AÑO 19	2041	0	0	0	0	0	0	0	0	0	0	0	0	0.0
AÑO 20	2042	0	0	0	0	0	0	0	0	0	0	0	0	0.0
AÑO 21	2043	0	0	0	0	0	0	0	0	0	0	0	0	0.0

Potencia (MW)														
	Año	Ene	Feb	Mar	Abr	May	Jun	Jul	Ago	Sep	Oct	Nov	Dic	MAX
AÑO 1	2023	0	0	0	0	0	0	0	0	0	0	0	0	0
AÑO 2	2024	0	0	0	0	0	0	0	0	0	0	0	0	0
AÑO 3	2025	0	0	0	0	0	0	0	0	0	0	0	0	0
AÑO 4	2026	0	0	0	0	0	0	0	0	0	0	0	0	0
AÑO 5	2027	0	0	0	0	0	0	0	0	0	0	0	0	0
AÑO 6	2028	0	0	0	0	0	0	0	0	0	0	0	0	0
AÑO 7	2029	0	0	0	0	0	0	0	0	0	0	0	0	0
AÑO 8	2030	0	0	0	0	0	0	0	0	0	0	0	0	0
AÑO 9	2031	0	0	0	0	0	0	0	0	0	0	0	0	0
AÑO 10	2032	0	0	0	0	0	0	0	0	0	0	0	0	0
AÑO 11	2033	0	0	0	0	0	0	0	0	0	0	0	0	0
AÑO 12	2034	0	0	0	0	0	0	0	0	0	0	0	0	0
AÑO 13	2035	0	0	0	0	0	0	0	0	0	0	0	0	0



## Informe Indicativo de Demanda 2023-2043

AÑO 14	2036	0	0	0	0	0	0	0	0	0	0	0	0	0
AÑO 15	2037	0	0	0	0	0	0	0	0	0	0	0	0	0
AÑO 16	2038	0	0	0	0	0	0	0	0	0	0	0	0	0
AÑO 17	2039	0	0	0	0	0	0	0	0	0	0	0	0	0
AÑO 18	2040	0	0	0	0	0	0	0	0	0	0	0	0	0
AÑO 19	2041	0	0	0	0	0	0	0	0	0	0	0	0	0
AÑO 20	2042	0	0	0	0	0	0	0	0	0	0	0	0	0
AÑO 21	2043	0	0	0	0	0	0	0	0	0	0	0	0	0



### **1.63 Información suministrada por COLÓN CONTAINER TERMINAL 13**

Mediante el formulario del Informe Indicativo de Demanda, Colón Container Terminal 13 presentó las proyecciones de crecimiento de la demanda, consumo de energía, curvas típicas y demanda máxima, para los siguientes veintiún (21) años.

El CND en cumplimiento de lo establecido en el numeral 5.1.1.5 de las Reglas Comerciales, el CND deberá analizar la coherencia de la información suministrada, pudiendo solicitar aclaraciones, realizar observaciones y requerir justificadamente modificaciones, para establecer la base de datos de demanda a utilizar, procedió a la validación de la información suministrada a través de los siguientes pasos:

Con los datos suministrados por la empresa se realizaron las comparaciones de la información recibida a las cuales no se le encontraron inconsistencias, por lo que la proyección suministrada fue utilizada en la confección del Informe Indicativo de Demandas

En La Tabla 63 se muestran los datos suministrados para el punto de medición Colón Container Terminal 13.



# Informe Indicativo de Demanda 2023-2043

**TABLA #63**  
**DATOS PARA EL INFORME INDICATIVO DE DEMANDA**  
**PROYECTOS - DATOS**  
**PUNTO DE MEDICIÓN: COLÓN CONTAINER TERMINAL 13**  
**PERIODO: 2023-2043**

Energía (MWh)														
	Año	Ene	Feb	Mar	Abr	May	Jun	Jul	Ago	Sep	Oct	Nov	Dic	TOTAL
AÑO 1	2023	1972	1972	1972	1972	1972	1972	1972	1972	1972	1972	1972	1972	23664
AÑO 2	2024	1972	1972	1972	1972	1972	1972	1972	1972	1972	1972	1972	1972	23664
AÑO 3	2025	1972	1972	1972	1972	1972	1972	1972	1972	1972	1972	1972	1972	23664
AÑO 4	2026	1972	1972	1972	1972	1972	1972	1972	1972	1972	1972	1972	1972	23664
AÑO 5	2027	1972	1972	1972	1972	1972	1972	1972	1972	1972	1972	1972	1972	23664
AÑO 6	2028	1972	1972	1972	1972	1972	1972	1972	1972	1972	1972	1972	1972	23664
AÑO 7	2029	1972	1972	1972	1972	1972	1972	1972	1972	1972	1972	1972	1972	23664
AÑO 8	2030	1972	1972	1972	1972	1972	1972	1972	1972	1972	1972	1972	1972	23664
AÑO 9	2031	1972	1972	1972	1972	1972	1972	1972	1972	1972	1972	1972	1972	23664
AÑO 10	2032	1972	1972	1972	1972	1972	1972	1972	1972	1972	1972	1972	1972	23664
AÑO 11	2033	1972	1972	1972	1972	1972	1972	1972	1972	1972	1972	1972	1972	23664
AÑO 12	2034	1972	1972	1972	1972	1972	1972	1972	1972	1972	1972	1972	1972	23664
AÑO 13	2035	1972	1972	1972	1972	1972	1972	1972	1972	1972	1972	1972	1972	23664
AÑO 14	2036	1972	1972	1972	1972	1972	1972	1972	1972	1972	1972	1972	1972	23664
AÑO 15	2037	1972	1972	1972	1972	1972	1972	1972	1972	1972	1972	1972	1972	23664
AÑO 16	2038	1972	1972	1972	1972	1972	1972	1972	1972	1972	1972	1972	1972	23664
AÑO 17	2039	1972	1972	1972	1972	1972	1972	1972	1972	1972	1972	1972	1972	23664
AÑO 18	2040	1972	1972	1972	1972	1972	1972	1972	1972	1972	1972	1972	1972	23664
AÑO 19	2041	1972	1972	1972	1972	1972	1972	1972	1972	1972	1972	1972	1972	23664
AÑO 20	2042	1972	1972	1972	1972	1972	1972	1972	1972	1972	1972	1972	1972	23664
AÑO 21	2043	1972	1972	1972	1972	1972	1972	1972	1972	1972	1972	1972	1972	23664

Factor de Carga														
	Año	Ene	Feb	Mar	Abr	May	Jun	Jul	Ago	Sep	Oct	Nov	Dic	PROM
AÑO 1	2023	0	0	0	0	0	0	0	0	0	0	0	0	0.0
AÑO 2	2024	0	0	0	0	0	0	0	0	0	0	0	0	0.0
AÑO 3	2025	0	0	0	0	0	0	0	0	0	0	0	0	0.0
AÑO 4	2026	0	0	0	0	0	0	0	0	0	0	0	0	0.0



# Informe Indicativo de Demanda 2023-2043

AÑO 5	2027	0	0	0	0	0	0	0	0	0	0	0	0	0.0
AÑO 6	2028	0	0	0	0	0	0	0	0	0	0	0	0	0.0
AÑO 7	2029	0	0	0	0	0	0	0	0	0	0	0	0	0.0
AÑO 8	2030	0	0	0	0	0	0	0	0	0	0	0	0	0.0
AÑO 9	2031	0	0	0	0	0	0	0	0	0	0	0	0	0.0
AÑO 10	2032	0	0	0	0	0	0	0	0	0	0	0	0	0.0
AÑO 11	2033	0	0	0	0	0	0	0	0	0	0	0	0	0.0
AÑO 12	2034	0	0	0	0	0	0	0	0	0	0	0	0	0.0
AÑO 13	2035	0	0	0	0	0	0	0	0	0	0	0	0	0.0
AÑO 14	2036	0	0	0	0	0	0	0	0	0	0	0	0	0.0
AÑO 15	2037	0	0	0	0	0	0	0	0	0	0	0	0	0.0
AÑO 16	2038	0	0	0	0	0	0	0	0	0	0	0	0	0.0
AÑO 17	2039	0	0	0	0	0	0	0	0	0	0	0	0	0.0
AÑO 18	2040	0	0	0	0	0	0	0	0	0	0	0	0	0.0
AÑO 19	2041	0	0	0	0	0	0	0	0	0	0	0	0	0.0
AÑO 20	2042	0	0	0	0	0	0	0	0	0	0	0	0	0.0
AÑO 21	2043	0	0	0	0	0	0	0	0	0	0	0	0	0.0

Potencia (MW)														
	Año	Ene	Feb	Mar	Abr	May	Jun	Jul	Ago	Sep	Oct	Nov	Dic	MAX
AÑO 1	2023	0	0	0	0	0	0	0	0	0	0	0	0	0
AÑO 2	2024	0	0	0	0	0	0	0	0	0	0	0	0	0
AÑO 3	2025	0	0	0	0	0	0	0	0	0	0	0	0	0
AÑO 4	2026	0	0	0	0	0	0	0	0	0	0	0	0	0
AÑO 5	2027	0	0	0	0	0	0	0	0	0	0	0	0	0
AÑO 6	2028	0	0	0	0	0	0	0	0	0	0	0	0	0
AÑO 7	2029	0	0	0	0	0	0	0	0	0	0	0	0	0
AÑO 8	2030	0	0	0	0	0	0	0	0	0	0	0	0	0
AÑO 9	2031	0	0	0	0	0	0	0	0	0	0	0	0	0
AÑO 10	2032	0	0	0	0	0	0	0	0	0	0	0	0	0
AÑO 11	2033	0	0	0	0	0	0	0	0	0	0	0	0	0
AÑO 12	2034	0	0	0	0	0	0	0	0	0	0	0	0	0
AÑO 13	2035	0	0	0	0	0	0	0	0	0	0	0	0	0



## Informe Indicativo de Demanda 2023-2043

AÑO 14	2036	0	0	0	0	0	0	0	0	0	0	0	0	0
AÑO 15	2037	0	0	0	0	0	0	0	0	0	0	0	0	0
AÑO 16	2038	0	0	0	0	0	0	0	0	0	0	0	0	0
AÑO 17	2039	0	0	0	0	0	0	0	0	0	0	0	0	0
AÑO 18	2040	0	0	0	0	0	0	0	0	0	0	0	0	0
AÑO 19	2041	0	0	0	0	0	0	0	0	0	0	0	0	0
AÑO 20	2042	0	0	0	0	0	0	0	0	0	0	0	0	0
AÑO 21	2043	0	0	0	0	0	0	0	0	0	0	0	0	0



### **1.64 Información suministrada por COLÓN CONTAINER TERMINAL 2**

Mediante el formulario del Informe Indicativo de Demanda, Colón Container Terminal 2 presentó las proyecciones de crecimiento de la demanda, consumo de energía, curvas típicas y demanda máxima, para los siguientes veintiún (21) años.

El CND en cumplimiento de lo establecido en el numeral 5.1.1.5 de las Reglas Comerciales, el CND deberá analizar la coherencia de la información suministrada, pudiendo solicitar aclaraciones, realizar observaciones y requerir justificadamente modificaciones, para establecer la base de datos de demanda a utilizar, procedió a la validación de la información suministrada a través de los siguientes pasos:

Con los datos suministrados por la empresa se realizaron las comparaciones de la información recibida a las cuales no se le encontraron inconsistencias, por lo que la proyección suministrada fue utilizada en la confección del Informe Indicativo de Demandas

En La Tabla 64 se muestran los datos suministrados para el punto de medición Colón Container Terminal 2.





## Informe Indicativo de Demanda 2023-2043

**TABLA #64**  
**DATOS PARA EL INFORME INDICATIVO DE DEMANDA**  
**PROYECTOS - DATOS**  
**PUNTO DE MEDICIÓN: COLÓN CONTAINER TERMINAL 2**  
**PERIODO: 2023-2043**

Energía (MWh)														
	Año	Ene	Feb	Mar	Abr	May	Jun	Jul	Ago	Sep	Oct	Nov	Dic	TOTAL
AÑO 1	2023	390	390	390	390	390	390	390	390	390	390	390	390	4680
AÑO 2	2024	390	390	390	390	390	390	390	390	390	390	390	390	4680
AÑO 3	2025	390	390	390	390	390	390	390	390	390	390	390	390	4680
AÑO 4	2026	390	390	390	390	390	390	390	390	390	390	390	390	4680
AÑO 5	2027	390	390	390	390	390	390	390	390	390	390	390	390	4680
AÑO 6	2028	390	390	390	390	390	390	390	390	390	390	390	390	4680
AÑO 7	2029	390	390	390	390	390	390	390	390	390	390	390	390	4680
AÑO 8	2030	390	390	390	390	390	390	390	390	390	390	390	390	4680
AÑO 9	2031	390	390	390	390	390	390	390	390	390	390	390	390	4680
AÑO 10	2032	390	390	390	390	390	390	390	390	390	390	390	390	4680
AÑO 11	2033	390	390	390	390	390	390	390	390	390	390	390	390	4680
AÑO 12	2034	390	390	390	390	390	390	390	390	390	390	390	390	4680
AÑO 13	2035	390	390	390	390	390	390	390	390	390	390	390	390	4680
AÑO 14	2036	390	390	390	390	390	390	390	390	390	390	390	390	4680
AÑO 15	2037	390	390	390	390	390	390	390	390	390	390	390	390	4680
AÑO 16	2038	390	390	390	390	390	390	390	390	390	390	390	390	4680
AÑO 17	2039	390	390	390	390	390	390	390	390	390	390	390	390	4680
AÑO 18	2040	390	390	390	390	390	390	390	390	390	390	390	390	4680
AÑO 19	2041	390	390	390	390	390	390	390	390	390	390	390	390	4680
AÑO 20	2042	390	390	390	390	390	390	390	390	390	390	390	390	4680
AÑO 21	2043	390	390	390	390	390	390	390	390	390	390	390	390	4680

Factor de Carga														
	Año	Ene	Feb	Mar	Abr	May	Jun	Jul	Ago	Sep	Oct	Nov	Dic	PROM
AÑO 1	2023	0	0	0	0	0	0	0	0	0	0	0	0	0.0
AÑO 2	2024	0	0	0	0	0	0	0	0	0	0	0	0	0.0
AÑO 3	2025	0	0	0	0	0	0	0	0	0	0	0	0	0.0
AÑO 4	2026	0	0	0	0	0	0	0	0	0	0	0	0	0.0



## Informe Indicativo de Demanda 2023-2043

AÑO 5	2027	0	0	0	0	0	0	0	0	0	0	0	0	0.0
AÑO 6	2028	0	0	0	0	0	0	0	0	0	0	0	0	0.0
AÑO 7	2029	0	0	0	0	0	0	0	0	0	0	0	0	0.0
AÑO 8	2030	0	0	0	0	0	0	0	0	0	0	0	0	0.0
AÑO 9	2031	0	0	0	0	0	0	0	0	0	0	0	0	0.0
AÑO 10	2032	0	0	0	0	0	0	0	0	0	0	0	0	0.0
AÑO 11	2033	0	0	0	0	0	0	0	0	0	0	0	0	0.0
AÑO 12	2034	0	0	0	0	0	0	0	0	0	0	0	0	0.0
AÑO 13	2035	0	0	0	0	0	0	0	0	0	0	0	0	0.0
AÑO 14	2036	0	0	0	0	0	0	0	0	0	0	0	0	0.0
AÑO 15	2037	0	0	0	0	0	0	0	0	0	0	0	0	0.0
AÑO 16	2038	0	0	0	0	0	0	0	0	0	0	0	0	0.0
AÑO 17	2039	0	0	0	0	0	0	0	0	0	0	0	0	0.0
AÑO 18	2040	0	0	0	0	0	0	0	0	0	0	0	0	0.0
AÑO 19	2041	0	0	0	0	0	0	0	0	0	0	0	0	0.0
AÑO 20	2042	0	0	0	0	0	0	0	0	0	0	0	0	0.0
AÑO 21	2043	0	0	0	0	0	0	0	0	0	0	0	0	0.0

Potencia (MW)														
	Año	Ene	Feb	Mar	Abr	May	Jun	Jul	Ago	Sep	Oct	Nov	Dic	MAX
AÑO 1	2023	0	0	0	0	0	0	0	0	0	0	0	0	0
AÑO 2	2024	0	0	0	0	0	0	0	0	0	0	0	0	0
AÑO 3	2025	0	0	0	0	0	0	0	0	0	0	0	0	0
AÑO 4	2026	0	0	0	0	0	0	0	0	0	0	0	0	0
AÑO 5	2027	0	0	0	0	0	0	0	0	0	0	0	0	0
AÑO 6	2028	0	0	0	0	0	0	0	0	0	0	0	0	0
AÑO 7	2029	0	0	0	0	0	0	0	0	0	0	0	0	0
AÑO 8	2030	0	0	0	0	0	0	0	0	0	0	0	0	0
AÑO 9	2031	0	0	0	0	0	0	0	0	0	0	0	0	0
AÑO 10	2032	0	0	0	0	0	0	0	0	0	0	0	0	0
AÑO 11	2033	0	0	0	0	0	0	0	0	0	0	0	0	0
AÑO 12	2034	0	0	0	0	0	0	0	0	0	0	0	0	0
AÑO 13	2035	0	0	0	0	0	0	0	0	0	0	0	0	0



## Informe Indicativo de Demanda 2023-2043

AÑO 14	2036	0	0	0	0	0	0	0	0	0	0	0	0	0
AÑO 15	2037	0	0	0	0	0	0	0	0	0	0	0	0	0
AÑO 16	2038	0	0	0	0	0	0	0	0	0	0	0	0	0
AÑO 17	2039	0	0	0	0	0	0	0	0	0	0	0	0	0
AÑO 18	2040	0	0	0	0	0	0	0	0	0	0	0	0	0
AÑO 19	2041	0	0	0	0	0	0	0	0	0	0	0	0	0
AÑO 20	2042	0	0	0	0	0	0	0	0	0	0	0	0	0
AÑO 21	2043	0	0	0	0	0	0	0	0	0	0	0	0	0



### **1.65 Información suministrada por CROWN CASINO HOTEL RADISSON**

Mediante el formulario del Informe Indicativo de Demanda, Crown Casino Hotel Radisson presentó las proyecciones de crecimiento de la demanda, consumo de energía, curvas típicas y demanda máxima, para los siguientes veintiún (21) años.

El CND en cumplimiento de lo establecido en el numeral 5.1.1.5 de las Reglas Comerciales, el CND deberá analizar la coherencia de la información suministrada, pudiendo solicitar aclaraciones, realizar observaciones y requerir justificadamente modificaciones, para establecer la base de datos de demanda a utilizar, procedió a la validación de la información suministrada a través de los siguientes pasos:

Con los datos suministrados por la empresa se realizaron las comparaciones de la información recibida a las cuales no se le encontraron inconsistencias, por lo que la proyección suministrada fue utilizada en la confección del Informe Indicativo de Demandas

En La Tabla 65 se muestran los datos suministrados para el punto de medición Crown Casino Hotel Radisson.



# Informe Indicativo de Demanda 2023-2043

**TABLA #65**  
**DATOS PARA EL INFORME INDICATIVO DE DEMANDA**  
**PROYECTOS - DATOS**  
**PUNTO DE MEDICIÓN: CROWN CASINO HOTEL RADISSON**  
**PERIODO: 2023-2043**

Energía (MWh)														
	Año	Ene	Feb	Mar	Abr	May	Jun	Jul	Ago	Sep	Oct	Nov	Dic	TOTAL
AÑO 1	2023	663.24	591.06	670.37	646.78	666.65	124.74	132.74	135.15	130.05	129.11	125.12	131.46	4146.47
AÑO 2	2024	663.24	591.06	670.37	646.78	666.65	124.74	132.74	135.15	130.05	129.11	125.12	131.46	4146.47
AÑO 3	2025	663.24	591.06	670.37	646.78	666.65	124.74	132.74	135.15	130.05	129.11	125.12	131.46	4146.47
AÑO 4	2026	663.24	591.06	670.37	646.78	666.65	124.74	132.74	135.15	130.05	129.11	125.12	131.46	4146.47
AÑO 5	2027	663.24	591.06	670.37	646.78	666.65	124.74	132.74	135.15	130.05	129.11	125.12	131.46	4146.47
AÑO 6	2028	663.24	591.06	670.37	646.78	666.65	124.74	132.74	135.15	130.05	129.11	125.12	131.46	4146.47
AÑO 7	2029	663.24	591.06	670.37	646.78	666.65	124.74	132.74	135.15	130.05	129.11	125.12	131.46	4146.47
AÑO 8	2030	663.24	591.06	670.37	646.78	666.65	124.74	132.74	135.15	130.05	129.11	125.12	131.46	4146.47
AÑO 9	2031	663.24	591.06	670.37	646.78	666.65	124.74	132.74	135.15	130.05	129.11	125.12	131.46	4146.47
AÑO 10	2032	663.24	591.06	670.37	646.78	666.65	124.74	132.74	135.15	130.05	129.11	125.12	131.46	4146.47
AÑO 11	2033	663.24	591.06	670.37	646.78	666.65	124.74	132.74	135.15	130.05	129.11	125.12	131.46	4146.47
AÑO 12	2034	663.24	591.06	670.37	646.78	666.65	124.74	132.74	135.15	130.05	129.11	125.12	131.46	4146.47
AÑO 13	2035	663.24	591.06	670.37	646.78	666.65	124.74	132.74	135.15	130.05	129.11	125.12	131.46	4146.47
AÑO 14	2036	663.24	591.06	670.37	646.78	666.65	124.74	132.74	135.15	130.05	129.11	125.12	131.46	4146.47
AÑO 15	2037	663.24	591.06	670.37	646.78	666.65	124.74	132.74	135.15	130.05	129.11	125.12	131.46	4146.47
AÑO 16	2038	663.24	591.06	670.37	646.78	666.65	124.74	132.74	135.15	130.05	129.11	125.12	131.46	4146.47
AÑO 17	2039	663.24	591.06	670.37	646.78	666.65	124.74	132.74	135.15	130.05	129.11	125.12	131.46	4146.47
AÑO 18	2040	663.24	591.06	670.37	646.78	666.65	124.74	132.74	135.15	130.05	129.11	125.12	131.46	4146.47
AÑO 19	2041	663.24	591.06	670.37	646.78	666.65	124.74	132.74	135.15	130.05	129.11	125.12	131.46	4146.47
AÑO 20	2042	663.24	591.06	670.37	646.78	666.65	124.74	132.74	135.15	130.05	129.11	125.12	131.46	4146.47
AÑO 21	2043	663.24	591.06	670.37	646.78	666.65	124.74	132.74	135.15	130.05	129.11	125.12	131.46	4146.47

Factor de Carga														
	Año	Ene	Feb	Mar	Abr	May	Jun	Jul	Ago	Sep	Oct	Nov	Dic	PROM
AÑO 1	2023	0	0	0	0	0	0	0	0	0	0	0	0	0.0
AÑO 2	2024	0	0	0	0	0	0	0	0	0	0	0	0	0.0
AÑO 3	2025	0	0	0	0	0	0	0	0	0	0	0	0	0.0
AÑO 4	2026	0	0	0	0	0	0	0	0	0	0	0	0	0.0



# Informe Indicativo de Demanda 2023-2043

AÑO 5	2027	0	0	0	0	0	0	0	0	0	0	0	0	0.0
AÑO 6	2028	0	0	0	0	0	0	0	0	0	0	0	0	0.0
AÑO 7	2029	0	0	0	0	0	0	0	0	0	0	0	0	0.0
AÑO 8	2030	0	0	0	0	0	0	0	0	0	0	0	0	0.0
AÑO 9	2031	0	0	0	0	0	0	0	0	0	0	0	0	0.0
AÑO 10	2032	0	0	0	0	0	0	0	0	0	0	0	0	0.0
AÑO 11	2033	0	0	0	0	0	0	0	0	0	0	0	0	0.0
AÑO 12	2034	0	0	0	0	0	0	0	0	0	0	0	0	0.0
AÑO 13	2035	0	0	0	0	0	0	0	0	0	0	0	0	0.0
AÑO 14	2036	0	0	0	0	0	0	0	0	0	0	0	0	0.0
AÑO 15	2037	0	0	0	0	0	0	0	0	0	0	0	0	0.0
AÑO 16	2038	0	0	0	0	0	0	0	0	0	0	0	0	0.0
AÑO 17	2039	0	0	0	0	0	0	0	0	0	0	0	0	0.0
AÑO 18	2040	0	0	0	0	0	0	0	0	0	0	0	0	0.0
AÑO 19	2041	0	0	0	0	0	0	0	0	0	0	0	0	0.0
AÑO 20	2042	0	0	0	0	0	0	0	0	0	0	0	0	0.0
AÑO 21	2043	0	0	0	0	0	0	0	0	0	0	0	0	0.0

Potencia (MW)														
	Año	Ene	Feb	Mar	Abr	May	Jun	Jul	Ago	Sep	Oct	Nov	Dic	MAX
AÑO 1	2023	0	0	0	0	0	0	0	0	0	0	0	0	0
AÑO 2	2024	0	0	0	0	0	0	0	0	0	0	0	0	0
AÑO 3	2025	0	0	0	0	0	0	0	0	0	0	0	0	0
AÑO 4	2026	0	0	0	0	0	0	0	0	0	0	0	0	0
AÑO 5	2027	0	0	0	0	0	0	0	0	0	0	0	0	0
AÑO 6	2028	0	0	0	0	0	0	0	0	0	0	0	0	0
AÑO 7	2029	0	0	0	0	0	0	0	0	0	0	0	0	0
AÑO 8	2030	0	0	0	0	0	0	0	0	0	0	0	0	0
AÑO 9	2031	0	0	0	0	0	0	0	0	0	0	0	0	0
AÑO 10	2032	0	0	0	0	0	0	0	0	0	0	0	0	0
AÑO 11	2033	0	0	0	0	0	0	0	0	0	0	0	0	0
AÑO 12	2034	0	0	0	0	0	0	0	0	0	0	0	0	0
AÑO 13	2035	0	0	0	0	0	0	0	0	0	0	0	0	0



## Informe Indicativo de Demanda 2023-2043

AÑO 14	2036	0	0	0	0	0	0	0	0	0	0	0	0	0
AÑO 15	2037	0	0	0	0	0	0	0	0	0	0	0	0	0
AÑO 16	2038	0	0	0	0	0	0	0	0	0	0	0	0	0
AÑO 17	2039	0	0	0	0	0	0	0	0	0	0	0	0	0
AÑO 18	2040	0	0	0	0	0	0	0	0	0	0	0	0	0
AÑO 19	2041	0	0	0	0	0	0	0	0	0	0	0	0	0
AÑO 20	2042	0	0	0	0	0	0	0	0	0	0	0	0	0
AÑO 21	2043	0	0	0	0	0	0	0	0	0	0	0	0	0



### **1.66 Información suministrada por CASA CLUB SANTA MARÍA**

Mediante el formulario del Informe Indicativo de Demanda, Casa Club Santa María presentó las proyecciones de crecimiento de la demanda, consumo de energía, curvas típicas y demanda máxima, para los siguientes veintiún (21) años.

El CND en cumplimiento de lo establecido en el numeral 5.1.1.5 de las Reglas Comerciales, el CND deberá analizar la coherencia de la información suministrada, pudiendo solicitar aclaraciones, realizar observaciones y requerir justificadamente modificaciones, para establecer la base de datos de demanda a utilizar, procedió a la validación de la información suministrada a través de los siguientes pasos:

Con los datos suministrados por la empresa se realizaron las comparaciones de la información recibida a las cuales no se le encontraron inconsistencias, por lo que la proyección suministrada fue utilizada en la confección del Informe Indicativo de Demandas

En La Tabla 66 se muestran los datos suministrados para el punto de medición Casa Club Santa María.





# Informe Indicativo de Demanda 2023-2043

**TABLA #66**  
**DATOS PARA EL INFORME INDICATIVO DE DEMANDA**  
**PROYECTOS - DATOS**  
**PUNTO DE MEDICIÓN: CASA CLUB SANTA MARÍA**  
**PERIODO: 2023-2043**

Energía (MWh)														
	Año	Ene	Feb	Mar	Abr	May	Jun	Jul	Ago	Sep	Oct	Nov	Dic	TOTAL
AÑO 1	2023	47	44	47	47	45	48	46	48	47	55	42	44	560
AÑO 2	2024	47	44	47	47	45	48	46	48	47	55	42	44	560
AÑO 3	2025	47	44	47	47	45	48	46	48	47	55	42	44	560
AÑO 4	2026	47	44	47	47	45	48	46	48	47	55	42	44	560
AÑO 5	2027	47	44	47	47	45	48	46	48	47	55	42	44	560
AÑO 6	2028	47	44	47	47	45	48	46	48	47	55	42	44	560
AÑO 7	2029	47	44	47	47	45	48	46	48	47	55	42	44	560
AÑO 8	2030	47	44	47	47	45	48	46	48	47	55	42	44	560
AÑO 9	2031	47	44	47	47	45	48	46	48	47	55	42	44	560
AÑO 10	2032	47	44	47	47	45	48	46	48	47	55	42	44	560
AÑO 11	2033	47	44	47	47	45	48	46	48	47	55	42	44	560
AÑO 12	2034	47	44	47	47	45	48	46	48	47	55	42	44	560
AÑO 13	2035	47	44	47	47	45	48	46	48	47	55	42	44	560
AÑO 14	2036	47	44	47	47	45	48	46	48	47	55	42	44	560
AÑO 15	2037	47	44	47	47	45	48	46	48	47	55	42	44	560
AÑO 16	2038	47	44	47	47	45	48	46	48	47	55	42	44	560
AÑO 17	2039	47	44	47	47	45	48	46	48	47	55	42	44	560
AÑO 18	2040	47	44	47	47	45	48	46	48	47	55	42	44	560
AÑO 19	2041	47	44	47	47	45	48	46	48	47	55	42	44	560
AÑO 20	2042	47	44	47	47	45	48	46	48	47	55	42	44	560
AÑO 21	2043	47	44	47	47	45	48	46	48	47	55	42	44	560

Factor de Carga														
	Año	Ene	Feb	Mar	Abr	May	Jun	Jul	Ago	Sep	Oct	Nov	Dic	PROM
AÑO 1	2023	0	0	0	0	0	0	0	0	0	0	0	0	0.0
AÑO 2	2024	0	0	0	0	0	0	0	0	0	0	0	0	0.0
AÑO 3	2025	0	0	0	0	0	0	0	0	0	0	0	0	0.0
AÑO 4	2026	0	0	0	0	0	0	0	0	0	0	0	0	0.0



# Informe Indicativo de Demanda 2023-2043

AÑO 5	2027	0	0	0	0	0	0	0	0	0	0	0	0	0.0
AÑO 6	2028	0	0	0	0	0	0	0	0	0	0	0	0	0.0
AÑO 7	2029	0	0	0	0	0	0	0	0	0	0	0	0	0.0
AÑO 8	2030	0	0	0	0	0	0	0	0	0	0	0	0	0.0
AÑO 9	2031	0	0	0	0	0	0	0	0	0	0	0	0	0.0
AÑO 10	2032	0	0	0	0	0	0	0	0	0	0	0	0	0.0
AÑO 11	2033	0	0	0	0	0	0	0	0	0	0	0	0	0.0
AÑO 12	2034	0	0	0	0	0	0	0	0	0	0	0	0	0.0
AÑO 13	2035	0	0	0	0	0	0	0	0	0	0	0	0	0.0
AÑO 14	2036	0	0	0	0	0	0	0	0	0	0	0	0	0.0
AÑO 15	2037	0	0	0	0	0	0	0	0	0	0	0	0	0.0
AÑO 16	2038	0	0	0	0	0	0	0	0	0	0	0	0	0.0
AÑO 17	2039	0	0	0	0	0	0	0	0	0	0	0	0	0.0
AÑO 18	2040	0	0	0	0	0	0	0	0	0	0	0	0	0.0
AÑO 19	2041	0	0	0	0	0	0	0	0	0	0	0	0	0.0
AÑO 20	2042	0	0	0	0	0	0	0	0	0	0	0	0	0.0
AÑO 21	2043	0	0	0	0	0	0	0	0	0	0	0	0	0.0

Potencia (MW)														
	Año	Ene	Feb	Mar	Abr	May	Jun	Jul	Ago	Sep	Oct	Nov	Dic	MAX
AÑO 1	2023	0	0	0	0	0	0	0	0	0	0	0	0	0
AÑO 2	2024	0	0	0	0	0	0	0	0	0	0	0	0	0
AÑO 3	2025	0	0	0	0	0	0	0	0	0	0	0	0	0
AÑO 4	2026	0	0	0	0	0	0	0	0	0	0	0	0	0
AÑO 5	2027	0	0	0	0	0	0	0	0	0	0	0	0	0
AÑO 6	2028	0	0	0	0	0	0	0	0	0	0	0	0	0
AÑO 7	2029	0	0	0	0	0	0	0	0	0	0	0	0	0
AÑO 8	2030	0	0	0	0	0	0	0	0	0	0	0	0	0
AÑO 9	2031	0	0	0	0	0	0	0	0	0	0	0	0	0
AÑO 10	2032	0	0	0	0	0	0	0	0	0	0	0	0	0
AÑO 11	2033	0	0	0	0	0	0	0	0	0	0	0	0	0
AÑO 12	2034	0	0	0	0	0	0	0	0	0	0	0	0	0
AÑO 13	2035	0	0	0	0	0	0	0	0	0	0	0	0	0



## Informe Indicativo de Demanda 2023-2043

AÑO 14	2036	0	0	0	0	0	0	0	0	0	0	0	0	0
AÑO 15	2037	0	0	0	0	0	0	0	0	0	0	0	0	0
AÑO 16	2038	0	0	0	0	0	0	0	0	0	0	0	0	0
AÑO 17	2039	0	0	0	0	0	0	0	0	0	0	0	0	0
AÑO 18	2040	0	0	0	0	0	0	0	0	0	0	0	0	0
AÑO 19	2041	0	0	0	0	0	0	0	0	0	0	0	0	0
AÑO 20	2042	0	0	0	0	0	0	0	0	0	0	0	0	0
AÑO 21	2043	0	0	0	0	0	0	0	0	0	0	0	0	0



### **1.67 Información suministrada por CENTRO COMERCIAL SOHO MALL**

Mediante el formulario del Informe Indicativo de Demanda, Centro Comercial Soho Mall presentó las proyecciones de crecimiento de la demanda, consumo de energía, curvas típicas y demanda máxima, para los siguientes veintiún (21) años.

El CND en cumplimiento de lo establecido en el numeral 5.1.1.5 de las Reglas Comerciales, el CND deberá analizar la coherencia de la información suministrada, pudiendo solicitar aclaraciones, realizar observaciones y requerir justificadamente modificaciones, para establecer la base de datos de demanda a utilizar, procedió a la validación de la información suministrada a través de los siguientes pasos:

Con los datos suministrados por la empresa se realizaron las comparaciones de la información recibida a las cuales no se le encontraron inconsistencias, por lo que la proyección suministrada fue utilizada en la confección del Informe Indicativo de Demandas

En La Tabla 67 se muestran los datos suministrados para el punto de medición Centro Comercial Soho Mall .



# Informe Indicativo de Demanda 2023-2043

**TABLA #67**  
**DATOS PARA EL INFORME INDICATIVO DE DEMANDA**  
**PROYECTOS - DATOS**  
**PUNTO DE MEDICIÓN: CENTRO COMERCIAL SOHO MALL**  
**PERIODO: 2023-2043**

Energía (MWh)														
	Año	Ene	Feb	Mar	Abr	May	Jun	Jul	Ago	Sep	Oct	Nov	Dic	TOTAL
AÑO 1	2023	617.0	558.34	581.26	538.64	615.44	651.1	663.04	658.24	678.6	668.08	617.36	642.91	7490.01
AÑO 2	2024	617.0	558.34	581.26	538.64	615.44	651.1	663.04	658.24	678.6	668.08	617.36	642.91	7490.01
AÑO 3	2025	617.0	558.34	581.26	538.64	615.44	651.1	663.04	658.24	678.6	668.08	617.36	642.91	7490.01
AÑO 4	2026	617.0	558.34	581.26	538.64	615.44	651.1	663.04	658.24	678.6	668.08	617.36	642.91	7490.01
AÑO 5	2027	617.0	558.34	581.26	538.64	615.44	651.1	663.04	658.24	678.6	668.08	617.36	642.91	7490.01
AÑO 6	2028	617.0	558.34	581.26	538.64	615.44	651.1	663.04	658.24	678.6	668.08	617.36	642.91	7490.01
AÑO 7	2029	617.0	558.34	581.26	538.64	615.44	651.1	663.04	658.24	678.6	668.08	617.36	642.91	7490.01
AÑO 8	2030	617.0	558.34	581.26	538.64	615.44	651.1	663.04	658.24	678.6	668.08	617.36	642.91	7490.01
AÑO 9	2031	617.0	558.34	581.26	538.64	615.44	651.1	663.04	658.24	678.6	668.08	617.36	642.91	7490.01
AÑO 10	2032	617.0	558.34	581.26	538.64	615.44	651.1	663.04	658.24	678.6	668.08	617.36	642.91	7490.01
AÑO 11	2033	617.0	558.34	581.26	538.64	615.44	651.1	663.04	658.24	678.6	668.08	617.36	642.91	7490.01
AÑO 12	2034	617.0	558.34	581.26	538.64	615.44	651.1	663.04	658.24	678.6	668.08	617.36	642.91	7490.01
AÑO 13	2035	617.0	558.34	581.26	538.64	615.44	651.1	663.04	658.24	678.6	668.08	617.36	642.91	7490.01
AÑO 14	2036	617.0	558.34	581.26	538.64	615.44	651.1	663.04	658.24	678.6	668.08	617.36	642.91	7490.01
AÑO 15	2037	617.0	558.34	581.26	538.64	615.44	651.1	663.04	658.24	678.6	668.08	617.36	642.91	7490.01
AÑO 16	2038	617.0	558.34	581.26	538.64	615.44	651.1	663.04	658.24	678.6	668.08	617.36	642.91	7490.01
AÑO 17	2039	617.0	558.34	581.26	538.64	615.44	651.1	663.04	658.24	678.6	668.08	617.36	642.91	7490.01
AÑO 18	2040	617.0	558.34	581.26	538.64	615.44	651.1	663.04	658.24	678.6	668.08	617.36	642.91	7490.01
AÑO 19	2041	617.0	558.34	581.26	538.64	615.44	651.1	663.04	658.24	678.6	668.08	617.36	642.91	7490.01
AÑO 20	2042	617.0	558.34	581.26	538.64	615.44	651.1	663.04	658.24	678.6	668.08	617.36	642.91	7490.01
AÑO 21	2043	617.0	558.34	581.26	538.64	615.44	651.1	663.04	658.24	678.6	668.08	617.36	642.91	7490.01

Factor de Carga														
	Año	Ene	Feb	Mar	Abr	May	Jun	Jul	Ago	Sep	Oct	Nov	Dic	PROM
AÑO 1	2023	0	0	0	0	0	0	0	0	0	0	0	0	0.0
AÑO 2	2024	0	0	0	0	0	0	0	0	0	0	0	0	0.0
AÑO 3	2025	0	0	0	0	0	0	0	0	0	0	0	0	0.0
AÑO 4	2026	0	0	0	0	0	0	0	0	0	0	0	0	0.0



# Informe Indicativo de Demanda 2023-2043

AÑO 5	2027	0	0	0	0	0	0	0	0	0	0	0	0	0.0
AÑO 6	2028	0	0	0	0	0	0	0	0	0	0	0	0	0.0
AÑO 7	2029	0	0	0	0	0	0	0	0	0	0	0	0	0.0
AÑO 8	2030	0	0	0	0	0	0	0	0	0	0	0	0	0.0
AÑO 9	2031	0	0	0	0	0	0	0	0	0	0	0	0	0.0
AÑO 10	2032	0	0	0	0	0	0	0	0	0	0	0	0	0.0
AÑO 11	2033	0	0	0	0	0	0	0	0	0	0	0	0	0.0
AÑO 12	2034	0	0	0	0	0	0	0	0	0	0	0	0	0.0
AÑO 13	2035	0	0	0	0	0	0	0	0	0	0	0	0	0.0
AÑO 14	2036	0	0	0	0	0	0	0	0	0	0	0	0	0.0
AÑO 15	2037	0	0	0	0	0	0	0	0	0	0	0	0	0.0
AÑO 16	2038	0	0	0	0	0	0	0	0	0	0	0	0	0.0
AÑO 17	2039	0	0	0	0	0	0	0	0	0	0	0	0	0.0
AÑO 18	2040	0	0	0	0	0	0	0	0	0	0	0	0	0.0
AÑO 19	2041	0	0	0	0	0	0	0	0	0	0	0	0	0.0
AÑO 20	2042	0	0	0	0	0	0	0	0	0	0	0	0	0.0
AÑO 21	2043	0	0	0	0	0	0	0	0	0	0	0	0	0.0

Potencia (MW)														
	Año	Ene	Feb	Mar	Abr	May	Jun	Jul	Ago	Sep	Oct	Nov	Dic	MAX
AÑO 1	2023	0	0	0	0	0	0	0	0	0	0	0	0	0
AÑO 2	2024	0	0	0	0	0	0	0	0	0	0	0	0	0
AÑO 3	2025	0	0	0	0	0	0	0	0	0	0	0	0	0
AÑO 4	2026	0	0	0	0	0	0	0	0	0	0	0	0	0
AÑO 5	2027	0	0	0	0	0	0	0	0	0	0	0	0	0
AÑO 6	2028	0	0	0	0	0	0	0	0	0	0	0	0	0
AÑO 7	2029	0	0	0	0	0	0	0	0	0	0	0	0	0
AÑO 8	2030	0	0	0	0	0	0	0	0	0	0	0	0	0
AÑO 9	2031	0	0	0	0	0	0	0	0	0	0	0	0	0
AÑO 10	2032	0	0	0	0	0	0	0	0	0	0	0	0	0
AÑO 11	2033	0	0	0	0	0	0	0	0	0	0	0	0	0
AÑO 12	2034	0	0	0	0	0	0	0	0	0	0	0	0	0
AÑO 13	2035	0	0	0	0	0	0	0	0	0	0	0	0	0



## Informe Indicativo de Demanda 2023-2043

AÑO 14	2036	0	0	0	0	0	0	0	0	0	0	0	0	0
AÑO 15	2037	0	0	0	0	0	0	0	0	0	0	0	0	0
AÑO 16	2038	0	0	0	0	0	0	0	0	0	0	0	0	0
AÑO 17	2039	0	0	0	0	0	0	0	0	0	0	0	0	0
AÑO 18	2040	0	0	0	0	0	0	0	0	0	0	0	0	0
AÑO 19	2041	0	0	0	0	0	0	0	0	0	0	0	0	0
AÑO 20	2042	0	0	0	0	0	0	0	0	0	0	0	0	0
AÑO 21	2043	0	0	0	0	0	0	0	0	0	0	0	0	0



### **1.68 Información suministrada por FUNDACIÓN CIUDAD DEL SABER**

Mediante el formulario del Informe Indicativo de Demanda, Fundación Ciudad Del Saber presentó las proyecciones de crecimiento de la demanda, consumo de energía, curvas típicas y demanda máxima, para los siguientes veintiún (21) años.

El CND en cumplimiento de lo establecido en el numeral 5.1.1.5 de las Reglas Comerciales, el CND deberá analizar la coherencia de la información suministrada, pudiendo solicitar aclaraciones, realizar observaciones y requerir justificadamente modificaciones, para establecer la base de datos de demanda a utilizar, procedió a la validación de la información suministrada a través de los siguientes pasos:

Con los datos suministrados por la empresa se realizaron las comparaciones de la información recibida a las cuales no se le encontraron inconsistencias, por lo que la proyección suministrada fue utilizada en la confección del Informe Indicativo de Demandas

En La Tabla 68 se muestran los datos suministrados para el punto de medición Fundación Ciudad Del Saber.





# Informe Indicativo de Demanda 2023-2043

**TABLA #68**  
**DATOS PARA EL INFORME INDICATIVO DE DEMANDA**  
**PROYECTOS - DATOS**  
**PUNTO DE MEDICIÓN: FUNDACIÓN CIUDAD DEL SABER**  
**PERIODO: 2023-2043**

Energía (MWh)														
	Año	Ene	Feb	Mar	Abr	May	Jun	Jul	Ago	Sep	Oct	Nov	Dic	TOTAL
AÑO 1	2023	32.65	29.93	34.59	520.35	497.42	338.59	320.47	268.14	286.26	296.23	284.53	312.28	3221.45
AÑO 2	2024	32.65	29.93	34.59	520.35	497.42	338.59	320.47	268.14	286.26	296.23	284.53	312.28	3221.45
AÑO 3	2025	32.65	29.93	34.59	520.35	497.42	338.59	320.47	268.14	286.26	296.23	284.53	312.28	3221.45
AÑO 4	2026	32.65	29.93	34.59	520.35	497.42	338.59	320.47	268.14	286.26	296.23	284.53	312.28	3221.45
AÑO 5	2027	32.65	29.93	34.59	520.35	497.42	338.59	320.47	268.14	286.26	296.23	284.53	312.28	3221.45
AÑO 6	2028	32.65	29.93	34.59	520.35	497.42	338.59	320.47	268.14	286.26	296.23	284.53	312.28	3221.45
AÑO 7	2029	32.65	29.93	34.59	520.35	497.42	338.59	320.47	268.14	286.26	296.23	284.53	312.28	3221.45
AÑO 8	2030	32.65	29.93	34.59	520.35	497.42	338.59	320.47	268.14	286.26	296.23	284.53	312.28	3221.45
AÑO 9	2031	32.65	29.93	34.59	520.35	497.42	338.59	320.47	268.14	286.26	296.23	284.53	312.28	3221.45
AÑO 10	2032	32.65	29.93	34.59	520.35	497.42	338.59	320.47	268.14	286.26	296.23	284.53	312.28	3221.45
AÑO 11	2033	32.65	29.93	34.59	520.35	497.42	338.59	320.47	268.14	286.26	296.23	284.53	312.28	3221.45
AÑO 12	2034	32.65	29.93	34.59	520.35	497.42	338.59	320.47	268.14	286.26	296.23	284.53	312.28	3221.45
AÑO 13	2035	32.65	29.93	34.59	520.35	497.42	338.59	320.47	268.14	286.26	296.23	284.53	312.28	3221.45
AÑO 14	2036	32.65	29.93	34.59	520.35	497.42	338.59	320.47	268.14	286.26	296.23	284.53	312.28	3221.45
AÑO 15	2037	32.65	29.93	34.59	520.35	497.42	338.59	320.47	268.14	286.26	296.23	284.53	312.28	3221.45
AÑO 16	2038	32.65	29.93	34.59	520.35	497.42	338.59	320.47	268.14	286.26	296.23	284.53	312.28	3221.45
AÑO 17	2039	32.65	29.93	34.59	520.35	497.42	338.59	320.47	268.14	286.26	296.23	284.53	312.28	3221.45
AÑO 18	2040	32.65	29.93	34.59	520.35	497.42	338.59	320.47	268.14	286.26	296.23	284.53	312.28	3221.45
AÑO 19	2041	32.65	29.93	34.59	520.35	497.42	338.59	320.47	268.14	286.26	296.23	284.53	312.28	3221.45
AÑO 20	2042	32.65	29.93	34.59	520.35	497.42	338.59	320.47	268.14	286.26	296.23	284.53	312.28	3221.45
AÑO 21	2043	32.65	29.93	34.59	520.35	497.42	338.59	320.47	268.14	286.26	296.23	284.53	312.28	3221.45

Factor de Carga														
	Año	Ene	Feb	Mar	Abr	May	Jun	Jul	Ago	Sep	Oct	Nov	Dic	PROM
AÑO 1	2023	0	0	0	0	0	0	0	0	0	0	0	0	0.0
AÑO 2	2024	0	0	0	0	0	0	0	0	0	0	0	0	0.0
AÑO 3	2025	0	0	0	0	0	0	0	0	0	0	0	0	0.0
AÑO 4	2026	0	0	0	0	0	0	0	0	0	0	0	0	0.0



## Informe Indicativo de Demanda 2023-2043

AÑO 5	2027	0	0	0	0	0	0	0	0	0	0	0	0	0.0
AÑO 6	2028	0	0	0	0	0	0	0	0	0	0	0	0	0.0
AÑO 7	2029	0	0	0	0	0	0	0	0	0	0	0	0	0.0
AÑO 8	2030	0	0	0	0	0	0	0	0	0	0	0	0	0.0
AÑO 9	2031	0	0	0	0	0	0	0	0	0	0	0	0	0.0
AÑO 10	2032	0	0	0	0	0	0	0	0	0	0	0	0	0.0
AÑO 11	2033	0	0	0	0	0	0	0	0	0	0	0	0	0.0
AÑO 12	2034	0	0	0	0	0	0	0	0	0	0	0	0	0.0
AÑO 13	2035	0	0	0	0	0	0	0	0	0	0	0	0	0.0
AÑO 14	2036	0	0	0	0	0	0	0	0	0	0	0	0	0.0
AÑO 15	2037	0	0	0	0	0	0	0	0	0	0	0	0	0.0
AÑO 16	2038	0	0	0	0	0	0	0	0	0	0	0	0	0.0
AÑO 17	2039	0	0	0	0	0	0	0	0	0	0	0	0	0.0
AÑO 18	2040	0	0	0	0	0	0	0	0	0	0	0	0	0.0
AÑO 19	2041	0	0	0	0	0	0	0	0	0	0	0	0	0.0
AÑO 20	2042	0	0	0	0	0	0	0	0	0	0	0	0	0.0
AÑO 21	2043	0	0	0	0	0	0	0	0	0	0	0	0	0.0

Potencia (MW)														
	Año	Ene	Feb	Mar	Abr	May	Jun	Jul	Ago	Sep	Oct	Nov	Dic	MAX
AÑO 1	2023	0	0	0	0	0	0	0	0	0	0	0	0	0
AÑO 2	2024	0	0	0	0	0	0	0	0	0	0	0	0	0
AÑO 3	2025	0	0	0	0	0	0	0	0	0	0	0	0	0
AÑO 4	2026	0	0	0	0	0	0	0	0	0	0	0	0	0
AÑO 5	2027	0	0	0	0	0	0	0	0	0	0	0	0	0
AÑO 6	2028	0	0	0	0	0	0	0	0	0	0	0	0	0
AÑO 7	2029	0	0	0	0	0	0	0	0	0	0	0	0	0
AÑO 8	2030	0	0	0	0	0	0	0	0	0	0	0	0	0
AÑO 9	2031	0	0	0	0	0	0	0	0	0	0	0	0	0
AÑO 10	2032	0	0	0	0	0	0	0	0	0	0	0	0	0
AÑO 11	2033	0	0	0	0	0	0	0	0	0	0	0	0	0
AÑO 12	2034	0	0	0	0	0	0	0	0	0	0	0	0	0
AÑO 13	2035	0	0	0	0	0	0	0	0	0	0	0	0	0



## Informe Indicativo de Demanda 2023-2043

AÑO 14	2036	0	0	0	0	0	0	0	0	0	0	0	0	0
AÑO 15	2037	0	0	0	0	0	0	0	0	0	0	0	0	0
AÑO 16	2038	0	0	0	0	0	0	0	0	0	0	0	0	0
AÑO 17	2039	0	0	0	0	0	0	0	0	0	0	0	0	0
AÑO 18	2040	0	0	0	0	0	0	0	0	0	0	0	0	0
AÑO 19	2041	0	0	0	0	0	0	0	0	0	0	0	0	0
AÑO 20	2042	0	0	0	0	0	0	0	0	0	0	0	0	0
AÑO 21	2043	0	0	0	0	0	0	0	0	0	0	0	0	0



### **1.69 Información suministrada por REY CEDI FRÍO**

Mediante el formulario del Informe Indicativo de Demanda, Rey Cedi Frío presentó las proyecciones de crecimiento de la demanda, consumo de energía, curvas típicas y demanda máxima, para los siguientes veintiún (21) años.

El CND en cumplimiento de lo establecido en el numeral 5.1.1.5 de las Reglas Comerciales, el CND deberá analizar la coherencia de la información suministrada, pudiendo solicitar aclaraciones, realizar observaciones y requerir justificadamente modificaciones, para establecer la base de datos de demanda a utilizar, procedió a la validación de la información suministrada a través de los siguientes pasos:

Con los datos suministrados por la empresa se realizaron las comparaciones de la información recibida a las cuales no se le encontraron inconsistencias, por lo que la proyección suministrada fue utilizada en la confección del Informe Indicativo de Demandas

En La Tabla 69 se muestran los datos suministrados para el punto de medición Rey Cedi Frío.



# Informe Indicativo de Demanda 2023-2043

**TABLA #69**  
**DATOS PARA EL INFORME INDICATIVO DE DEMANDA**  
**PROYECTOS - DATOS**  
**PUNTO DE MEDICIÓN: REY CEDI FRÍO**  
**PERIODO: 2023-2043**

Energía (MWh)														
	Año	Ene	Feb	Mar	Abr	May	Jun	Jul	Ago	Sep	Oct	Nov	Dic	TOTAL
AÑO 1	2023	485.71	185.39	198.39	170.34	177.18	192.64	197.02	196.48	179.51	192.64	195.11	197.57	2567.99
AÑO 2	2024	485.71	185.39	198.39	170.34	177.18	192.64	197.02	196.48	179.51	192.64	195.11	197.57	2567.99
AÑO 3	2025	485.71	185.39	198.39	170.34	177.18	192.64	197.02	196.48	179.51	192.64	195.11	197.57	2567.99
AÑO 4	2026	485.71	185.39	198.39	170.34	177.18	192.64	197.02	196.48	179.51	192.64	195.11	197.57	2567.99
AÑO 5	2027	485.71	185.39	198.39	170.34	177.18	192.64	197.02	196.48	179.51	192.64	195.11	197.57	2567.99
AÑO 6	2028	485.71	185.39	198.39	170.34	177.18	192.64	197.02	196.48	179.51	192.64	195.11	197.57	2567.99
AÑO 7	2029	485.71	185.39	198.39	170.34	177.18	192.64	197.02	196.48	179.51	192.64	195.11	197.57	2567.99
AÑO 8	2030	485.71	185.39	198.39	170.34	177.18	192.64	197.02	196.48	179.51	192.64	195.11	197.57	2567.99
AÑO 9	2031	485.71	185.39	198.39	170.34	177.18	192.64	197.02	196.48	179.51	192.64	195.11	197.57	2567.99
AÑO 10	2032	485.71	185.39	198.39	170.34	177.18	192.64	197.02	196.48	179.51	192.64	195.11	197.57	2567.99
AÑO 11	2033	485.71	185.39	198.39	170.34	177.18	192.64	197.02	196.48	179.51	192.64	195.11	197.57	2567.99
AÑO 12	2034	485.71	185.39	198.39	170.34	177.18	192.64	197.02	196.48	179.51	192.64	195.11	197.57	2567.99
AÑO 13	2035	485.71	185.39	198.39	170.34	177.18	192.64	197.02	196.48	179.51	192.64	195.11	197.57	2567.99
AÑO 14	2036	485.71	185.39	198.39	170.34	177.18	192.64	197.02	196.48	179.51	192.64	195.11	197.57	2567.99
AÑO 15	2037	485.71	185.39	198.39	170.34	177.18	192.64	197.02	196.48	179.51	192.64	195.11	197.57	2567.99
AÑO 16	2038	485.71	185.39	198.39	170.34	177.18	192.64	197.02	196.48	179.51	192.64	195.11	197.57	2567.99
AÑO 17	2039	485.71	185.39	198.39	170.34	177.18	192.64	197.02	196.48	179.51	192.64	195.11	197.57	2567.99
AÑO 18	2040	485.71	185.39	198.39	170.34	177.18	192.64	197.02	196.48	179.51	192.64	195.11	197.57	2567.99
AÑO 19	2041	485.71	185.39	198.39	170.34	177.18	192.64	197.02	196.48	179.51	192.64	195.11	197.57	2567.99
AÑO 20	2042	485.71	185.39	198.39	170.34	177.18	192.64	197.02	196.48	179.51	192.64	195.11	197.57	2567.99
AÑO 21	2043	485.71	185.39	198.39	170.34	177.18	192.64	197.02	196.48	179.51	192.64	195.11	197.57	2567.99

Factor de Carga														
	Año	Ene	Feb	Mar	Abr	May	Jun	Jul	Ago	Sep	Oct	Nov	Dic	PROM
AÑO 1	2023	0	0	0	0	0	0	0	0	0	0	0	0	0.0
AÑO 2	2024	0	0	0	0	0	0	0	0	0	0	0	0	0.0
AÑO 3	2025	0	0	0	0	0	0	0	0	0	0	0	0	0.0
AÑO 4	2026	0	0	0	0	0	0	0	0	0	0	0	0	0.0



## Informe Indicativo de Demanda 2023-2043

AÑO 5	2027	0	0	0	0	0	0	0	0	0	0	0	0	0.0
AÑO 6	2028	0	0	0	0	0	0	0	0	0	0	0	0	0.0
AÑO 7	2029	0	0	0	0	0	0	0	0	0	0	0	0	0.0
AÑO 8	2030	0	0	0	0	0	0	0	0	0	0	0	0	0.0
AÑO 9	2031	0	0	0	0	0	0	0	0	0	0	0	0	0.0
AÑO 10	2032	0	0	0	0	0	0	0	0	0	0	0	0	0.0
AÑO 11	2033	0	0	0	0	0	0	0	0	0	0	0	0	0.0
AÑO 12	2034	0	0	0	0	0	0	0	0	0	0	0	0	0.0
AÑO 13	2035	0	0	0	0	0	0	0	0	0	0	0	0	0.0
AÑO 14	2036	0	0	0	0	0	0	0	0	0	0	0	0	0.0
AÑO 15	2037	0	0	0	0	0	0	0	0	0	0	0	0	0.0
AÑO 16	2038	0	0	0	0	0	0	0	0	0	0	0	0	0.0
AÑO 17	2039	0	0	0	0	0	0	0	0	0	0	0	0	0.0
AÑO 18	2040	0	0	0	0	0	0	0	0	0	0	0	0	0.0
AÑO 19	2041	0	0	0	0	0	0	0	0	0	0	0	0	0.0
AÑO 20	2042	0	0	0	0	0	0	0	0	0	0	0	0	0.0
AÑO 21	2043	0	0	0	0	0	0	0	0	0	0	0	0	0.0

Potencia (MW)														
	Año	Ene	Feb	Mar	Abr	May	Jun	Jul	Ago	Sep	Oct	Nov	Dic	MAX
AÑO 1	2023	0	0	0	0	0	0	0	0	0	0	0	0	0
AÑO 2	2024	0	0	0	0	0	0	0	0	0	0	0	0	0
AÑO 3	2025	0	0	0	0	0	0	0	0	0	0	0	0	0
AÑO 4	2026	0	0	0	0	0	0	0	0	0	0	0	0	0
AÑO 5	2027	0	0	0	0	0	0	0	0	0	0	0	0	0
AÑO 6	2028	0	0	0	0	0	0	0	0	0	0	0	0	0
AÑO 7	2029	0	0	0	0	0	0	0	0	0	0	0	0	0
AÑO 8	2030	0	0	0	0	0	0	0	0	0	0	0	0	0
AÑO 9	2031	0	0	0	0	0	0	0	0	0	0	0	0	0
AÑO 10	2032	0	0	0	0	0	0	0	0	0	0	0	0	0
AÑO 11	2033	0	0	0	0	0	0	0	0	0	0	0	0	0
AÑO 12	2034	0	0	0	0	0	0	0	0	0	0	0	0	0
AÑO 13	2035	0	0	0	0	0	0	0	0	0	0	0	0	0



## Informe Indicativo de Demanda 2023-2043

AÑO 14	2036	0	0	0	0	0	0	0	0	0	0	0	0	0
AÑO 15	2037	0	0	0	0	0	0	0	0	0	0	0	0	0
AÑO 16	2038	0	0	0	0	0	0	0	0	0	0	0	0	0
AÑO 17	2039	0	0	0	0	0	0	0	0	0	0	0	0	0
AÑO 18	2040	0	0	0	0	0	0	0	0	0	0	0	0	0
AÑO 19	2041	0	0	0	0	0	0	0	0	0	0	0	0	0
AÑO 20	2042	0	0	0	0	0	0	0	0	0	0	0	0	0
AÑO 21	2043	0	0	0	0	0	0	0	0	0	0	0	0	0



### **1.70 Información suministrada por REY CEDISA DAVID**

Mediante el formulario del Informe Indicativo de Demanda, Rey Cedisa David presentó las proyecciones de crecimiento de la demanda, consumo de energía, curvas típicas y demanda máxima, para los siguientes veintiún (21) años.

El CND en cumplimiento de lo establecido en el numeral 5.1.1.5 de las Reglas Comerciales, el CND deberá analizar la coherencia de la información suministrada, pudiendo solicitar aclaraciones, realizar observaciones y requerir justificadamente modificaciones, para establecer la base de datos de demanda a utilizar, procedió a la validación de la información suministrada a través de los siguientes pasos:

Con los datos suministrados por la empresa se realizaron las comparaciones de la información recibida a las cuales no se le encontraron inconsistencias, por lo que la proyección suministrada fue utilizada en la confección del Informe Indicativo de Demandas

En La Tabla 70 se muestran los datos suministrados para el punto de medición Rey Cedisa David.





# Informe Indicativo de Demanda 2023-2043

**TABLA #70**  
**DATOS PARA EL INFORME INDICATIVO DE DEMANDA**  
**PROYECTOS - DATOS**  
**PUNTO DE MEDICIÓN: REY CEDISA DAVID**  
**PERIODO: 2023-2043**

Energía (MWh)														
	Año	Ene	Feb	Mar	Abr	May	Jun	Jul	Ago	Sep	Oct	Nov	Dic	TOTAL
AÑO 1	2023	65.22	58.36	69.34	62.82	66.59	64.19	66.59	63.16	65.56	63.85	61.45	65.91	773.05
AÑO 2	2024	65.22	58.36	69.34	62.82	66.59	64.19	66.59	63.16	65.56	63.85	61.45	65.91	773.05
AÑO 3	2025	65.22	58.36	69.34	62.82	66.59	64.19	66.59	63.16	65.56	63.85	61.45	65.91	773.05
AÑO 4	2026	65.22	58.36	69.34	62.82	66.59	64.19	66.59	63.16	65.56	63.85	61.45	65.91	773.05
AÑO 5	2027	65.22	58.36	69.34	62.82	66.59	64.19	66.59	63.16	65.56	63.85	61.45	65.91	773.05
AÑO 6	2028	65.22	58.36	69.34	62.82	66.59	64.19	66.59	63.16	65.56	63.85	61.45	65.91	773.05
AÑO 7	2029	65.22	58.36	69.34	62.82	66.59	64.19	66.59	63.16	65.56	63.85	61.45	65.91	773.05
AÑO 8	2030	65.22	58.36	69.34	62.82	66.59	64.19	66.59	63.16	65.56	63.85	61.45	65.91	773.05
AÑO 9	2031	65.22	58.36	69.34	62.82	66.59	64.19	66.59	63.16	65.56	63.85	61.45	65.91	773.05
AÑO 10	2032	65.22	58.36	69.34	62.82	66.59	64.19	66.59	63.16	65.56	63.85	61.45	65.91	773.05
AÑO 11	2033	65.22	58.36	69.34	62.82	66.59	64.19	66.59	63.16	65.56	63.85	61.45	65.91	773.05
AÑO 12	2034	65.22	58.36	69.34	62.82	66.59	64.19	66.59	63.16	65.56	63.85	61.45	65.91	773.05
AÑO 13	2035	65.22	58.36	69.34	62.82	66.59	64.19	66.59	63.16	65.56	63.85	61.45	65.91	773.05
AÑO 14	2036	65.22	58.36	69.34	62.82	66.59	64.19	66.59	63.16	65.56	63.85	61.45	65.91	773.05
AÑO 15	2037	65.22	58.36	69.34	62.82	66.59	64.19	66.59	63.16	65.56	63.85	61.45	65.91	773.05
AÑO 16	2038	65.22	58.36	69.34	62.82	66.59	64.19	66.59	63.16	65.56	63.85	61.45	65.91	773.05
AÑO 17	2039	65.22	58.36	69.34	62.82	66.59	64.19	66.59	63.16	65.56	63.85	61.45	65.91	773.05
AÑO 18	2040	65.22	58.36	69.34	62.82	66.59	64.19	66.59	63.16	65.56	63.85	61.45	65.91	773.05
AÑO 19	2041	65.22	58.36	69.34	62.82	66.59	64.19	66.59	63.16	65.56	63.85	61.45	65.91	773.05
AÑO 20	2042	65.22	58.36	69.34	62.82	66.59	64.19	66.59	63.16	65.56	63.85	61.45	65.91	773.05
AÑO 21	2043	65.22	58.36	69.34	62.82	66.59	64.19	66.59	63.16	65.56	63.85	61.45	65.91	773.05

Factor de Carga														
	Año	Ene	Feb	Mar	Abr	May	Jun	Jul	Ago	Sep	Oct	Nov	Dic	PROM
AÑO 1	2023	0	0	0	0	0	0	0	0	0	0	0	0	0.0
AÑO 2	2024	0	0	0	0	0	0	0	0	0	0	0	0	0.0
AÑO 3	2025	0	0	0	0	0	0	0	0	0	0	0	0	0.0
AÑO 4	2026	0	0	0	0	0	0	0	0	0	0	0	0	0.0



## Informe Indicativo de Demanda 2023-2043

AÑO 5	2027	0	0	0	0	0	0	0	0	0	0	0	0	0.0
AÑO 6	2028	0	0	0	0	0	0	0	0	0	0	0	0	0.0
AÑO 7	2029	0	0	0	0	0	0	0	0	0	0	0	0	0.0
AÑO 8	2030	0	0	0	0	0	0	0	0	0	0	0	0	0.0
AÑO 9	2031	0	0	0	0	0	0	0	0	0	0	0	0	0.0
AÑO 10	2032	0	0	0	0	0	0	0	0	0	0	0	0	0.0
AÑO 11	2033	0	0	0	0	0	0	0	0	0	0	0	0	0.0
AÑO 12	2034	0	0	0	0	0	0	0	0	0	0	0	0	0.0
AÑO 13	2035	0	0	0	0	0	0	0	0	0	0	0	0	0.0
AÑO 14	2036	0	0	0	0	0	0	0	0	0	0	0	0	0.0
AÑO 15	2037	0	0	0	0	0	0	0	0	0	0	0	0	0.0
AÑO 16	2038	0	0	0	0	0	0	0	0	0	0	0	0	0.0
AÑO 17	2039	0	0	0	0	0	0	0	0	0	0	0	0	0.0
AÑO 18	2040	0	0	0	0	0	0	0	0	0	0	0	0	0.0
AÑO 19	2041	0	0	0	0	0	0	0	0	0	0	0	0	0.0
AÑO 20	2042	0	0	0	0	0	0	0	0	0	0	0	0	0.0
AÑO 21	2043	0	0	0	0	0	0	0	0	0	0	0	0	0.0

Potencia (MW)														
	Año	Ene	Feb	Mar	Abr	May	Jun	Jul	Ago	Sep	Oct	Nov	Dic	MAX
AÑO 1	2023	0	0	0	0	0	0	0	0	0	0	0	0	0
AÑO 2	2024	0	0	0	0	0	0	0	0	0	0	0	0	0
AÑO 3	2025	0	0	0	0	0	0	0	0	0	0	0	0	0
AÑO 4	2026	0	0	0	0	0	0	0	0	0	0	0	0	0
AÑO 5	2027	0	0	0	0	0	0	0	0	0	0	0	0	0
AÑO 6	2028	0	0	0	0	0	0	0	0	0	0	0	0	0
AÑO 7	2029	0	0	0	0	0	0	0	0	0	0	0	0	0
AÑO 8	2030	0	0	0	0	0	0	0	0	0	0	0	0	0
AÑO 9	2031	0	0	0	0	0	0	0	0	0	0	0	0	0
AÑO 10	2032	0	0	0	0	0	0	0	0	0	0	0	0	0
AÑO 11	2033	0	0	0	0	0	0	0	0	0	0	0	0	0
AÑO 12	2034	0	0	0	0	0	0	0	0	0	0	0	0	0
AÑO 13	2035	0	0	0	0	0	0	0	0	0	0	0	0	0



## Informe Indicativo de Demanda 2023-2043

AÑO 14	2036	0	0	0	0	0	0	0	0	0	0	0	0	0
AÑO 15	2037	0	0	0	0	0	0	0	0	0	0	0	0	0
AÑO 16	2038	0	0	0	0	0	0	0	0	0	0	0	0	0
AÑO 17	2039	0	0	0	0	0	0	0	0	0	0	0	0	0
AÑO 18	2040	0	0	0	0	0	0	0	0	0	0	0	0	0
AÑO 19	2041	0	0	0	0	0	0	0	0	0	0	0	0	0
AÑO 20	2042	0	0	0	0	0	0	0	0	0	0	0	0	0
AÑO 21	2043	0	0	0	0	0	0	0	0	0	0	0	0	0



### **1.71 Información suministrada por CEMENTO BAYANO**

Mediante el formulario del Informe Indicativo de Demanda, Cemento Bayano presentó las proyecciones de crecimiento de la demanda, consumo de energía, curvas típicas y demanda máxima, para los siguientes veintiún (21) años.

El CND en cumplimiento de lo establecido en el numeral 5.1.1.5 de las Reglas Comerciales, el CND deberá analizar la coherencia de la información suministrada, pudiendo solicitar aclaraciones, realizar observaciones y requerir justificadamente modificaciones, para establecer la base de datos de demanda a utilizar, procedió a la validación de la información suministrada a través de los siguientes pasos:

Con los datos suministrados por la empresa se realizaron las comparaciones de la información recibida a las cuales no se le encontraron inconsistencias, por lo que la proyección suministrada fue utilizada en la confección del Informe Indicativo de Demandas

En La Tabla 71 se muestran los datos suministrados para el punto de medición Cemento Bayano.



# Informe Indicativo de Demanda 2023-2043

**TABLA #71**  
**DATOS PARA EL INFORME INDICATIVO DE DEMANDA**  
**PROYECTOS - DATOS**  
**PUNTO DE MEDICIÓN: CEMENTO BAYANO**  
**PERIODO: 2023-2043**

Energía (MWh)														
	Año	Ene	Feb	Mar	Abr	May	Jun	Jul	Ago	Sep	Oct	Nov	Dic	TOTAL
AÑO 1	2023	10393.55	10393.55	10393.55	10987.46	10022.35	10542.03	10542.03	10542.03	10393.55	10393.55	8166.36	9502.67	122272.66
AÑO 2	2024	10497.48	10497.48	10497.48	11097.34	10122.57	10647.45	10647.45	10647.45	10497.48	10497.48	8248.02	9597.7	123495.39
AÑO 3	2025	10602.46	10602.46	10602.46	11208.31	10223.8	10753.92	10753.92	10753.92	10602.46	10602.46	8330.5	9693.68	124730.35
AÑO 4	2026	10708.48	10708.48	10708.48	11320.4	10326.04	10861.46	10861.46	10861.46	10708.48	10708.48	8413.81	9790.61	125977.65
AÑO 5	2027	10815.57	10815.57	10815.57	11433.6	10429.3	10970.08	10970.08	10970.08	10815.57	10815.57	8497.95	9888.52	127237.43
AÑO 6	2028	10923.72	10923.72	10923.72	11547.94	10533.59	11079.78	11079.78	11079.78	10923.72	10923.72	8582.93	9987.4	128509.8
AÑO 7	2029	11032.96	11032.96	11032.96	11663.42	10638.93	11190.57	11190.57	11190.57	11032.96	11032.96	8668.75	10087.28	129794.9
AÑO 8	2030	11143.29	11143.29	11143.29	11780.05	10745.32	11302.48	11302.48	11302.48	11143.29	11143.29	8755.44	10188.15	131092.85
AÑO 9	2031	11254.72	11254.72	11254.72	11897.85	10852.77	11415.5	11415.5	11415.5	11254.72	11254.72	8843.0	10290.03	132403.77
AÑO 10	2032	11367.27	11367.27	11367.27	12016.83	10961.3	11529.66	11529.66	11529.66	11367.27	11367.27	8931.43	10392.93	133727.81
AÑO 11	2033	11480.94	11480.94	11480.94	12137.0	11070.91	11644.96	11644.96	11644.96	11480.94	11480.94	9020.74	10496.86	135065.09
AÑO 12	2034	11595.75	11595.75	11595.75	12258.37	11181.62	11761.41	11761.41	11761.41	11595.75	11595.75	9110.95	10601.83	136415.74
AÑO 13	2035	11711.71	11711.71	11711.71	12380.95	11293.43	11879.02	11879.02	11879.02	11711.71	11711.71	9202.06	10707.85	137779.9
AÑO 14	2036	11828.83	11828.83	11828.83	12504.76	11406.37	11997.81	11997.81	11997.81	11828.83	11828.83	9294.08	10814.93	139157.7
AÑO 15	2037	11947.12	11947.12	11947.12	12629.81	11520.43	12117.79	12117.79	12117.79	11947.12	11947.12	9387.02	10923.08	140549.28
AÑO 16	2038	12066.59	12066.59	12066.59	12756.11	11635.64	12238.97	12238.97	12238.97	12066.59	12066.59	9480.89	11032.31	141954.77
AÑO 17	2039	12187.25	12187.25	12187.25	12883.67	11751.99	12361.36	12361.36	12361.36	12187.25	12187.25	9575.7	11142.63	143374.32
AÑO 18	2040	12187.25	12187.25	12187.25	12883.67	11751.99	12361.36	12361.36	12361.36	12187.25	12187.25	9575.7	11142.63	143374.32
AÑO 19	2041	12187.25	12187.25	12187.25	12883.67	11751.99	12361.36	12361.36	12361.36	12187.25	12187.25	9575.7	11142.63	143374.32



## Informe Indicativo de Demanda 2023-2043

AÑO 20	2042	12187.25	12187.25	12187.25	12883.67	11751.99	12361.36	12361.36	12361.36	12187.25	12187.25	9575.7	11142.63	143374.32
AÑO 21	2043	12187.25	12187.25	12187.25	12883.67	11751.99	12361.36	12361.36	12361.36	12187.25	12187.25	9575.7	11142.63	143374.32

Factor de Carga														
	Año	Ene	Feb	Mar	Abr	May	Jun	Jul	Ago	Sep	Oct	Nov	Dic	PROM
AÑO 1	2023	0.71	0.71	0.71	0.71	0.71	0.71	0.71	0.71	0.71	0.71	0.6	0.68	0.7
AÑO 2	2024	0.71	0.71	0.71	0.71	0.71	0.71	0.71	0.71	0.71	0.71	0.6	0.68	0.7
AÑO 3	2025	0.71	0.71	0.71	0.71	0.71	0.71	0.71	0.71	0.71	0.71	0.6	0.68	0.7
AÑO 4	2026	0.71	0.71	0.71	0.71	0.71	0.71	0.71	0.71	0.71	0.71	0.6	0.68	0.7
AÑO 5	2027	0.71	0.71	0.71	0.71	0.71	0.71	0.71	0.71	0.71	0.71	0.6	0.68	0.7
AÑO 6	2028	0.71	0.71	0.71	0.71	0.71	0.71	0.71	0.71	0.71	0.71	0.6	0.68	0.7
AÑO 7	2029	0.71	0.71	0.71	0.71	0.71	0.71	0.71	0.71	0.71	0.71	0.6	0.68	0.7
AÑO 8	2030	0.71	0.71	0.71	0.71	0.71	0.71	0.71	0.71	0.71	0.71	0.6	0.68	0.7
AÑO 9	2031	0.71	0.71	0.71	0.71	0.71	0.71	0.71	0.71	0.71	0.71	0.6	0.68	0.7
AÑO 10	2032	0.71	0.71	0.71	0.71	0.71	0.71	0.71	0.71	0.71	0.71	0.6	0.68	0.7
AÑO 11	2033	0.71	0.71	0.71	0.71	0.71	0.71	0.71	0.71	0.71	0.71	0.6	0.68	0.7
AÑO 12	2034	0.71	0.71	0.71	0.71	0.71	0.71	0.71	0.71	0.71	0.71	0.6	0.68	0.7
AÑO 13	2035	0.71	0.71	0.71	0.71	0.71	0.71	0.71	0.71	0.71	0.71	0.6	0.68	0.7
AÑO 14	2036	0.71	0.71	0.71	0.71	0.71	0.71	0.71	0.71	0.71	0.71	0.6	0.68	0.7
AÑO 15	2037	0.71	0.71	0.71	0.71	0.71	0.71	0.71	0.71	0.71	0.71	0.6	0.68	0.7
AÑO 16	2038	0.71	0.71	0.71	0.71	0.71	0.71	0.71	0.71	0.71	0.71	0.6	0.68	0.7
AÑO 17	2039	0.71	0.71	0.71	0.71	0.71	0.71	0.71	0.71	0.71	0.71	0.6	0.68	0.7
AÑO 18	2040	0.71	0.71	0.71	0.71	0.71	0.71	0.71	0.71	0.71	0.71	0.6	0.68	0.7
AÑO 19	2041	0.71	0.71	0.71	0.71	0.71	0.71	0.71	0.71	0.71	0.71	0.6	0.68	0.7
AÑO 20	2042	0.71	0.71	0.71	0.71	0.71	0.71	0.71	0.71	0.71	0.71	0.6	0.68	0.7
AÑO 21	2043	0.74	0.79	0.64	0.78	0.63	0.77	0.69	0.71	0.72	0.69	0.58	0.68	0.7

Potencia (MW)														
	Año	Ene	Feb	Mar	Abr	May	Jun	Jul	Ago	Sep	Oct	Nov	Dic	MAX
AÑO 1	2023	19.68	21.78	19.68	21.49	18.97	20.62	19.96	19.96	20.33	19.68	18.9	18.78	21.78
AÑO 2	2024	19.87	21.24	19.87	21.71	19.16	20.83	20.16	20.16	20.53	19.87	19.09	18.97	21.71
AÑO 3	2025	20.07	22.22	20.07	21.93	19.35	21.04	20.36	20.36	20.74	20.07	19.28	19.16	22.22



## Informe Indicativo de Demanda 2023-2043

AÑO 4	2026	20.27	22.44	20.27	22.14	19.55	21.25	20.56	20.56	20.95	20.27	19.48	19.35	22.44
AÑO 5	2027	20.47	22.67	20.47	22.37	19.74	21.46	20.77	20.77	21.16	20.47	19.67	19.55	22.67
AÑO 6	2028	20.68	22.11	20.68	22.59	19.94	21.67	20.97	20.97	21.37	20.68	19.87	19.74	22.59
AÑO 7	2029	20.89	23.12	20.89	22.82	20.14	21.89	21.18	21.18	21.58	20.89	20.07	19.94	23.12
AÑO 8	2030	21.1	23.36	21.1	23.04	20.34	22.11	21.4	21.4	21.8	21.1	20.27	20.14	23.36
AÑO 9	2031	21.31	23.59	21.31	23.27	20.55	22.33	21.61	21.61	22.02	21.31	20.47	20.34	23.59
AÑO 10	2032	21.52	23.0	21.52	23.51	20.75	22.55	21.83	21.83	22.24	21.52	20.67	20.54	23.51
AÑO 11	2033	21.73	24.06	21.73	23.74	20.96	22.78	22.04	22.04	22.46	21.73	20.88	20.75	24.06
AÑO 12	2034	21.95	24.3	21.95	23.98	21.17	23.01	22.27	22.27	22.68	21.95	21.09	20.96	24.3
AÑO 13	2035	22.17	24.55	22.17	24.22	21.38	23.24	22.49	22.49	22.91	22.17	21.3	21.17	24.55
AÑO 14	2036	22.39	23.94	22.39	24.46	21.59	23.47	22.71	22.71	23.14	22.39	21.51	21.38	24.46
AÑO 15	2037	22.62	25.04	22.62	24.71	21.81	23.7	22.94	22.94	23.37	22.62	21.73	21.59	25.04
AÑO 16	2038	22.84	25.29	22.84	24.95	22.03	23.94	23.17	23.17	23.6	22.84	21.95	21.81	25.29
AÑO 17	2039	23.07	25.54	23.07	25.2	22.25	24.18	23.4	23.4	23.84	23.07	22.17	22.02	25.54
AÑO 18	2040	23.07	24.66	23.07	25.2	22.25	24.18	23.4	23.4	23.84	23.07	22.17	22.02	25.2
AÑO 19	2041	23.07	25.54	23.07	25.2	22.25	24.18	23.4	23.4	23.84	23.07	22.17	22.02	25.54
AÑO 20	2042	23.07	25.54	23.07	25.2	22.25	24.18	23.4	23.4	23.84	23.07	22.17	22.02	25.54
AÑO 21	2043	22.02	23.07	25.54	23.07	25.2	22.25	24.18	23.4	23.4	23.84	23.07	22.17	25.54



### **1.72 Información suministrada por CEMENTO BAYANO JUAN DÍAZ**

Mediante el formulario del Informe Indicativo de Demanda, Cemento Bayano Juan Díaz presentó las proyecciones de crecimiento de la demanda, consumo de energía, curvas típicas y demanda máxima, para los siguientes veintiún (21) años.

El CND en cumplimiento de lo establecido en el numeral 5.1.1.5 de las Reglas Comerciales, el CND deberá analizar la coherencia de la información suministrada, pudiendo solicitar aclaraciones, realizar observaciones y requerir justificadamente modificaciones, para establecer la base de datos de demanda a utilizar, procedió a la validación de la información suministrada a través de los siguientes pasos:

Con los datos suministrados por la empresa se realizaron las comparaciones de la información recibida a las cuales no se le encontraron inconsistencias, por lo que la proyección suministrada fue utilizada en la confección del Informe Indicativo de Demandas

En La Tabla 72 se muestran los datos suministrados para el punto de medición Cemento Bayano Juan Díaz.





# Informe Indicativo de Demanda 2023-2043

**TABLA #72**  
**DATOS PARA EL INFORME INDICATIVO DE DEMANDA**  
**PROYECTOS - DATOS**  
**PUNTO DE MEDICIÓN: CEMENTO BAYANO JUAN DÍAZ**  
**PERIODO: 2023-2043**

Energía (MWh)														
	Año	Ene	Feb	Mar	Abr	May	Jun	Jul	Ago	Sep	Oct	Nov	Dic	TOTAL
AÑO 1	2023	70	70	70	70	70	70	70	70	70	70	70	70	840
AÑO 2	2024	70	70	70	70	70	70	70	70	70	70	70	70	840
AÑO 3	2025	70	70	70	70	70	70	70	70	70	70	70	70	840
AÑO 4	2026	70	70	70	70	70	70	70	70	70	70	70	70	840
AÑO 5	2027	70	70	70	70	70	70	70	70	70	70	70	70	840
AÑO 6	2028	70	70	70	70	70	70	70	70	70	70	70	70	840
AÑO 7	2029	70	70	70	70	70	70	70	70	70	70	70	70	840
AÑO 8	2030	70	70	70	70	70	70	70	70	70	70	70	70	840
AÑO 9	2031	70	70	70	70	70	70	70	70	70	70	70	70	840
AÑO 10	2032	70	70	70	70	70	70	70	70	70	70	70	70	840
AÑO 11	2033	70	70	70	70	70	70	70	70	70	70	70	70	840
AÑO 12	2034	70	70	70	70	70	70	70	70	70	70	70	70	840
AÑO 13	2035	70	70	70	70	70	70	70	70	70	70	70	70	840
AÑO 14	2036	70	70	70	70	70	70	70	70	70	70	70	70	840
AÑO 15	2037	70	70	70	70	70	70	70	70	70	70	70	70	840
AÑO 16	2038	70	70	70	70	70	70	70	70	70	70	70	70	840
AÑO 17	2039	70	70	70	70	70	70	70	70	70	70	70	70	840
AÑO 18	2040	70	70	70	70	70	70	70	70	70	70	70	70	840
AÑO 19	2041	70	70	70	70	70	70	70	70	70	70	70	70	840
AÑO 20	2042	70	70	70	70	70	70	70	70	70	70	70	70	840
AÑO 21	2043	70	70	70	70	70	70	70	70	70	70	70	70	840

Factor de Carga														
	Año	Ene	Feb	Mar	Abr	May	Jun	Jul	Ago	Sep	Oct	Nov	Dic	PROM
AÑO 1	2023	0	0	0	0	0	0	0	0	0	0	0	0	0.0
AÑO 2	2024	0	0	0	0	0	0	0	0	0	0	0	0	0.0
AÑO 3	2025	0	0	0	0	0	0	0	0	0	0	0	0	0.0
AÑO 4	2026	0	0	0	0	0	0	0	0	0	0	0	0	0.0



# Informe Indicativo de Demanda 2023-2043

AÑO 5	2027	0	0	0	0	0	0	0	0	0	0	0	0	0.0
AÑO 6	2028	0	0	0	0	0	0	0	0	0	0	0	0	0.0
AÑO 7	2029	0	0	0	0	0	0	0	0	0	0	0	0	0.0
AÑO 8	2030	0	0	0	0	0	0	0	0	0	0	0	0	0.0
AÑO 9	2031	0	0	0	0	0	0	0	0	0	0	0	0	0.0
AÑO 10	2032	0	0	0	0	0	0	0	0	0	0	0	0	0.0
AÑO 11	2033	0	0	0	0	0	0	0	0	0	0	0	0	0.0
AÑO 12	2034	0	0	0	0	0	0	0	0	0	0	0	0	0.0
AÑO 13	2035	0	0	0	0	0	0	0	0	0	0	0	0	0.0
AÑO 14	2036	0	0	0	0	0	0	0	0	0	0	0	0	0.0
AÑO 15	2037	0	0	0	0	0	0	0	0	0	0	0	0	0.0
AÑO 16	2038	0	0	0	0	0	0	0	0	0	0	0	0	0.0
AÑO 17	2039	0	0	0	0	0	0	0	0	0	0	0	0	0.0
AÑO 18	2040	0	0	0	0	0	0	0	0	0	0	0	0	0.0
AÑO 19	2041	0	0	0	0	0	0	0	0	0	0	0	0	0.0
AÑO 20	2042	0	0	0	0	0	0	0	0	0	0	0	0	0.0
AÑO 21	2043	0	0	0	0	0	0	0	0	0	0	0	0	0.0

Potencia (MW)														
	Año	Ene	Feb	Mar	Abr	May	Jun	Jul	Ago	Sep	Oct	Nov	Dic	MAX
AÑO 1	2023	0	0	0	0	0	0	0	0	0	0	0	0	0
AÑO 2	2024	0	0	0	0	0	0	0	0	0	0	0	0	0
AÑO 3	2025	0	0	0	0	0	0	0	0	0	0	0	0	0
AÑO 4	2026	0	0	0	0	0	0	0	0	0	0	0	0	0
AÑO 5	2027	0	0	0	0	0	0	0	0	0	0	0	0	0
AÑO 6	2028	0	0	0	0	0	0	0	0	0	0	0	0	0
AÑO 7	2029	0	0	0	0	0	0	0	0	0	0	0	0	0
AÑO 8	2030	0	0	0	0	0	0	0	0	0	0	0	0	0
AÑO 9	2031	0	0	0	0	0	0	0	0	0	0	0	0	0
AÑO 10	2032	0	0	0	0	0	0	0	0	0	0	0	0	0
AÑO 11	2033	0	0	0	0	0	0	0	0	0	0	0	0	0
AÑO 12	2034	0	0	0	0	0	0	0	0	0	0	0	0	0
AÑO 13	2035	0	0	0	0	0	0	0	0	0	0	0	0	0



## Informe Indicativo de Demanda 2023-2043

AÑO 14	2036	0	0	0	0	0	0	0	0	0	0	0	0	0
AÑO 15	2037	0	0	0	0	0	0	0	0	0	0	0	0	0
AÑO 16	2038	0	0	0	0	0	0	0	0	0	0	0	0	0
AÑO 17	2039	0	0	0	0	0	0	0	0	0	0	0	0	0
AÑO 18	2040	0	0	0	0	0	0	0	0	0	0	0	0	0
AÑO 19	2041	0	0	0	0	0	0	0	0	0	0	0	0	0
AÑO 20	2042	0	0	0	0	0	0	0	0	0	0	0	0	0
AÑO 21	2043	0	0	0	0	0	0	0	0	0	0	0	0	0



### **1.73 Información suministrada por CEMENTO INTEROCEÁNICO (INDUSTRIAS BÁSICAS, S. A.)**

Mediante el formulario del Informe Indicativo de Demanda, Cemento Interoceánico (Industrias Básicas, S. A.) presentó las proyecciones de crecimiento de la demanda, consumo de energía, curvas típicas y demanda máxima, para los siguientes veintiún (21) años.

El CND en cumplimiento de lo establecido en el numeral 5.1.1.5 de las Reglas Comerciales, el CND deberá analizar la coherencia de la información suministrada, pudiendo solicitar aclaraciones, realizar observaciones y requerir justificadamente modificaciones, para establecer la base de datos de demanda a utilizar, procedió a la validación de la información suministrada a través de los siguientes pasos:

Con los datos suministrados por la empresa se realizaron las comparaciones de la información recibida a las cuales no se le encontraron inconsistencias, por lo que la proyección suministrada fue utilizada en la confección del Informe Indicativo de Demandas

En La Tabla 73 se muestran los datos suministrados para el punto de medición Cemento Interoceánico (Industrias Básicas, S. A.).



# Informe Indicativo de Demanda 2023-2043

TABLA #73

DATOS PARA EL INFORME INDICATIVO DE DEMANDA

PROYECTOS - DATOS

PUNTO DE MEDICIÓN: CEMENTO INTEROCEÁNICO (INDUSTRIAS BÁSICAS, S. A.)

PERIODO: 2023-2043

Energía (MWh)														
	Año	Ene	Feb	Mar	Abr	May	Jun	Jul	Ago	Sep	Oct	Nov	Dic	TOTAL
AÑO 1	2023	865.0	892.0	1157.1	1056.44	1120.43	1006.74	1073.99	1029.07	972.84	960.89	836.86	1049.95	12021.31
AÑO 2	2024	866.0	895.0	1158.47	1057.56	1121.88	1007.88	1075.25	1030.33	973.88	961.95	837.58	1051.18	12036.96
AÑO 3	2025	867.0	890.0	1158.47	1057.56	1121.88	1007.88	1075.25	1030.33	973.88	961.95	837.58	1051.18	12032.96
AÑO 4	2026	867.0	900.0	1158.47	1057.56	1121.88	1007.88	1075.25	1030.33	973.88	961.95	837.58	1051.18	12042.96
AÑO 5	2027	867.0	910.0	1158.47	1057.56	1121.88	1007.88	1075.25	1030.33	973.88	961.95	837.58	1051.18	12052.96
AÑO 6	2028	867.0	910.0	1158.47	1057.56	1121.88	1007.88	1075.25	1030.33	973.88	961.95	837.58	1051.18	12052.96
AÑO 7	2029	880.0	1035.25	1158.47	1057.56	1121.88	1007.88	1075.25	1030.33	973.88	961.95	837.58	1051.18	12191.2
AÑO 8	2030	880.0	1035.25	1158.47	1057.56	1121.88	1007.88	1075.25	1030.33	973.88	961.95	837.58	1051.18	12191.2
AÑO 9	2031	880.0	1035.25	1158.47	1057.56	1121.88	1007.88	1075.25	1030.33	973.88	961.95	837.58	1051.18	12191.2
AÑO 10	2032	880.0	1035.25	1158.47	1057.56	1121.88	1007.88	1075.25	1030.33	973.88	961.95	837.58	1051.18	12191.2
AÑO 11	2033	880.0	1035.25	1158.47	1057.56	1121.88	1007.88	1075.25	1030.33	973.88	961.95	837.58	1051.18	12191.2
AÑO 12	2034	880.0	1035.25	1158.47	1057.56	1121.88	1007.88	1075.25	1030.33	973.88	961.95	837.58	1051.18	12191.2
AÑO 13	2035	880.0	1035.25	1158.47	1057.56	1121.88	1007.88	1075.25	1030.33	973.88	961.95	837.58	1051.18	12191.2
AÑO 14	2036	880.0	1035.25	1158.47	1057.56	1121.88	1007.88	1075.25	1030.33	973.88	961.95	837.58	1051.18	12191.2
AÑO 15	2037	880.0	1035.25	1158.47	1057.56	1121.88	1007.88	1075.25	1030.33	973.88	961.95	837.58	1051.18	12191.2
AÑO 16	2038	880.0	1035.25	1158.47	1057.56	1121.88	1007.88	1075.25	1030.33	973.88	961.95	837.58	1051.18	12191.2
AÑO 17	2039	880.0	1035.25	1158.47	1057.56	1121.88	1007.88	1075.25	1030.33	973.88	961.95	837.58	1051.18	12191.2
AÑO 18	2040	880.0	1035.25	1158.47	1057.56	1121.88	1007.88	1075.25	1030.33	973.88	961.95	837.58	1051.18	12191.2
AÑO 19	2041	880.0	1035.25	1158.47	1057.56	1121.88	1007.88	1075.25	1030.33	973.88	961.95	837.58	1051.18	12191.2
AÑO 20	2042	880.0	1035.25	1158.47	1057.56	1121.88	1007.88	1075.25	1030.33	973.88	961.95	837.58	1051.18	12191.2
AÑO 21	2043	880.0	1035.25	1158.47	1057.56	1121.88	1007.88	1075.25	1030.33	973.88	961.95	837.58	1051.18	12191.2

Factor de Carga														
	Año	Ene	Feb	Mar	Abr	May	Jun	Jul	Ago	Sep	Oct	Nov	Dic	PROM



## Informe Indicativo de Demanda 2023-2043

AÑO 1	2023	2.1	2.1	2.1	2.1	2.1	2.1	2.1	2.1	2.1	2.1	2.1	2.1	2.1
AÑO 2	2024	2.1	2.1	2.1	2.1	2.1	2.1	2.1	2.1	2.1	2.1	2.1	2.1	2.1
AÑO 3	2025	2.1	2.1	2.1	2.1	2.1	2.1	2.1	2.1	2.1	2.1	2.1	2.1	2.1
AÑO 4	2026	2.1	2.1	2.1	2.1	2.1	2.1	2.1	2.1	2.1	2.1	2.1	2.1	2.1
AÑO 5	2027	2.1	2.1	2.1	2.1	2.1	2.1	2.1	2.1	2.1	2.1	2.1	2.1	2.1
AÑO 6	2028	2.1	2.1	2.1	2.1	2.1	2.1	2.1	2.1	2.1	2.1	2.1	2.1	2.1
AÑO 7	2029	2.1	2.1	2.1	2.1	2.1	2.1	2.1	2.1	2.1	2.1	2.1	2.1	2.1
AÑO 8	2030	2.1	2.1	2.1	2.1	2.1	2.1	2.1	2.1	2.1	2.1	2.1	2.1	2.1
AÑO 9	2031	2.1	2.1	2.1	2.1	2.1	2.1	2.1	2.1	2.1	2.1	2.1	2.1	2.1
AÑO 10	2032	2.1	2.1	2.1	2.1	2.1	2.1	2.1	2.1	2.1	2.1	2.1	2.1	2.1
AÑO 11	2033	2.1	2.1	2.1	2.1	2.1	2.1	2.1	2.1	2.1	2.1	2.1	2.1	2.1
AÑO 12	2034	2.1	2.1	2.1	2.1	2.1	2.1	2.1	2.1	2.1	2.1	2.1	2.1	2.1
AÑO 13	2035	2.1	2.1	2.1	2.1	2.1	2.1	2.1	2.1	2.1	2.1	2.1	2.1	2.1
AÑO 14	2036	2.1	2.1	2.1	2.1	2.1	2.1	2.1	2.1	2.1	2.1	2.1	2.1	2.1
AÑO 15	2037	2.1	2.1	2.1	2.1	2.1	2.1	2.1	2.1	2.1	2.1	2.1	2.1	2.1
AÑO 16	2038	2.1	2.1	2.1	2.1	2.1	2.1	2.1	2.1	2.1	2.1	2.1	2.1	2.1
AÑO 17	2039	2.1	2.1	2.1	2.1	2.1	2.1	2.1	2.1	2.1	2.1	2.1	2.1	2.1
AÑO 18	2040	2.1	2.1	2.1	2.1	2.1	2.1	2.1	2.1	2.1	2.1	2.1	2.1	2.1
AÑO 19	2041	2.1	2.1	2.1	2.1	2.1	2.1	2.1	2.1	2.1	2.1	2.1	2.1	2.1
AÑO 20	2042	2.1	2.1	2.1	2.1	2.1	2.1	2.1	2.1	2.1	2.1	2.1	2.1	2.1
AÑO 21	2043	2.2	2.33	1.9	2.29	1.85	2.28	2.03	2.1	2.14	2.03	2.02	2.09	2.1

Potencia (MW)														
	Año	Ene	Feb	Mar	Abr	May	Jun	Jul	Ago	Sep	Oct	Nov	Dic	MAX
AÑO 1	2023	0.55	0.63	0.74	0.7	0.72	0.67	0.69	0.66	0.64	0.62	0.55	0.67	0.74
AÑO 2	2024	0.55	0.61	0.74	0.7	0.72	0.67	0.69	0.66	0.64	0.62	0.55	0.67	0.74
AÑO 3	2025	0.55	0.63	0.74	0.7	0.72	0.67	0.69	0.66	0.64	0.62	0.55	0.67	0.74
AÑO 4	2026	0.55	0.64	0.74	0.7	0.72	0.67	0.69	0.66	0.64	0.62	0.55	0.67	0.74
AÑO 5	2027	0.55	0.64	0.74	0.7	0.72	0.67	0.69	0.66	0.64	0.62	0.55	0.67	0.74
AÑO 6	2028	0.55	0.62	0.74	0.7	0.72	0.67	0.69	0.66	0.64	0.62	0.55	0.67	0.74
AÑO 7	2029	0.56	0.73	0.74	0.7	0.72	0.67	0.69	0.66	0.64	0.62	0.55	0.67	0.74
AÑO 8	2030	0.56	0.73	0.74	0.7	0.72	0.67	0.69	0.66	0.64	0.62	0.55	0.67	0.74
AÑO 9	2031	0.56	0.73	0.74	0.7	0.72	0.67	0.69	0.66	0.64	0.62	0.55	0.67	0.74



## Informe Indicativo de Demanda 2023-2043

AÑO 10	2032	0.56	0.71	0.74	0.7	0.72	0.67	0.69	0.66	0.64	0.62	0.55	0.67	0.74
AÑO 11	2033	0.56	0.73	0.74	0.7	0.72	0.67	0.69	0.66	0.64	0.62	0.55	0.67	0.74
AÑO 12	2034	0.56	0.73	0.74	0.7	0.72	0.67	0.69	0.66	0.64	0.62	0.55	0.67	0.74
AÑO 13	2035	0.56	0.73	0.74	0.7	0.72	0.67	0.69	0.66	0.64	0.62	0.55	0.67	0.74
AÑO 14	2036	0.56	0.71	0.74	0.7	0.72	0.67	0.69	0.66	0.64	0.62	0.55	0.67	0.74
AÑO 15	2037	0.56	0.73	0.74	0.7	0.72	0.67	0.69	0.66	0.64	0.62	0.55	0.67	0.74
AÑO 16	2038	0.56	0.73	0.74	0.7	0.72	0.67	0.69	0.66	0.64	0.62	0.55	0.67	0.74
AÑO 17	2039	0.56	0.73	0.74	0.7	0.72	0.67	0.69	0.66	0.64	0.62	0.55	0.67	0.74
AÑO 18	2040	0.56	0.71	0.74	0.7	0.72	0.67	0.69	0.66	0.64	0.62	0.55	0.67	0.74
AÑO 19	2041	0.56	0.73	0.74	0.7	0.72	0.67	0.69	0.66	0.64	0.62	0.55	0.67	0.74
AÑO 20	2042	0.56	0.73	0.74	0.7	0.72	0.67	0.69	0.66	0.64	0.62	0.55	0.67	0.74
AÑO 21	2043	0.54	0.66	0.82	0.64	0.81	0.61	0.71	0.66	0.63	0.64	0.58	0.68	0.82



### **1.74 Información suministrada por CLUB DE GOLF**

Mediante el formulario del Informe Indicativo de Demanda, Club De Golf presentó las proyecciones de crecimiento de la demanda, consumo de energía, curvas típicas y demanda máxima, para los siguientes veintiún (21) años.

El CND en cumplimiento de lo establecido en el numeral 5.1.1.5 de las Reglas Comerciales, el CND deberá analizar la coherencia de la información suministrada, pudiendo solicitar aclaraciones, realizar observaciones y requerir justificadamente modificaciones, para establecer la base de datos de demanda a utilizar, procedió a la validación de la información suministrada a través de los siguientes pasos:

Con los datos suministrados por la empresa se realizaron las comparaciones de la información recibida a las cuales no se le encontraron inconsistencias, por lo que la proyección suministrada fue utilizada en la confección del Informe Indicativo de Demandas

En La Tabla 74 se muestran los datos suministrados para el punto de medición Club De Golf.





# Informe Indicativo de Demanda 2023-2043

**TABLA #74**  
**DATOS PARA EL INFORME INDICATIVO DE DEMANDA**  
**PROYECTOS - DATOS**  
**PUNTO DE MEDICIÓN: CLUB DE GOLF**  
**PERIODO: 2023-2043**

Energía (MWh)														
	Año	Ene	Feb	Mar	Abr	May	Jun	Jul	Ago	Sep	Oct	Nov	Dic	TOTAL
AÑO 1	2023	59.06	59.91	71.52	52.96	66.14	64.31	70.01	73.69	68.79	65.71	65.38	72.66	790.13
AÑO 2	2024	59.06	59.91	71.52	52.96	66.14	64.31	70.01	73.69	68.79	65.71	65.38	72.66	790.13
AÑO 3	2025	59.06	59.91	71.52	52.96	66.14	64.31	70.01	73.69	68.79	65.71	65.38	72.66	790.13
AÑO 4	2026	59.06	59.91	71.52	52.96	66.14	64.31	70.01	73.69	68.79	65.71	65.38	72.66	790.13
AÑO 5	2027	59.06	59.91	71.52	52.96	66.14	64.31	70.01	73.69	68.79	65.71	65.38	72.66	790.13
AÑO 6	2028	59.06	59.91	71.52	52.96	66.14	64.31	70.01	73.69	68.79	65.71	65.38	72.66	790.13
AÑO 7	2029	59.06	59.91	71.52	52.96	66.14	64.31	70.01	73.69	68.79	65.71	65.38	72.66	790.13
AÑO 8	2030	59.06	59.91	71.52	52.96	66.14	64.31	70.01	73.69	68.79	65.71	65.38	72.66	790.13
AÑO 9	2031	59.06	59.91	71.52	52.96	66.14	64.31	70.01	73.69	68.79	65.71	65.38	72.66	790.13
AÑO 10	2032	59.06	59.91	71.52	52.96	66.14	64.31	70.01	73.69	68.79	65.71	65.38	72.66	790.13
AÑO 11	2033	59.06	59.91	71.52	52.96	66.14	64.31	70.01	73.69	68.79	65.71	65.38	72.66	790.13
AÑO 12	2034	59.06	59.91	71.52	52.96	66.14	64.31	70.01	73.69	68.79	65.71	65.38	72.66	790.13
AÑO 13	2035	59.06	59.91	71.52	52.96	66.14	64.31	70.01	73.69	68.79	65.71	65.38	72.66	790.13
AÑO 14	2036	59.06	59.91	71.52	52.96	66.14	64.31	70.01	73.69	68.79	65.71	65.38	72.66	790.13
AÑO 15	2037	59.06	59.91	71.52	52.96	66.14	64.31	70.01	73.69	68.79	65.71	65.38	72.66	790.13
AÑO 16	2038	59.06	59.91	71.52	52.96	66.14	64.31	70.01	73.69	68.79	65.71	65.38	72.66	790.13
AÑO 17	2039	59.06	59.91	71.52	52.96	66.14	64.31	70.01	73.69	68.79	65.71	65.38	72.66	790.13
AÑO 18	2040	59.06	59.91	71.52	52.96	66.14	64.31	70.01	73.69	68.79	65.71	65.38	72.66	790.13
AÑO 19	2041	59.06	59.91	71.52	52.96	66.14	64.31	70.01	73.69	68.79	65.71	65.38	72.66	790.13
AÑO 20	2042	59.06	59.91	71.52	52.96	66.14	64.31	70.01	73.69	68.79	65.71	65.38	72.66	790.13
AÑO 21	2043	59.06	59.91	71.52	52.96	66.14	64.31	70.01	73.69	68.79	65.71	65.38	72.66	790.13

Factor de Carga														
	Año	Ene	Feb	Mar	Abr	May	Jun	Jul	Ago	Sep	Oct	Nov	Dic	PROM
AÑO 1	2023	0	0	0	0	0	0	0	0	0	0	0	0	0.0
AÑO 2	2024	0	0	0	0	0	0	0	0	0	0	0	0	0.0
AÑO 3	2025	0	0	0	0	0	0	0	0	0	0	0	0	0.0
AÑO 4	2026	0	0	0	0	0	0	0	0	0	0	0	0	0.0



## Informe Indicativo de Demanda 2023-2043

AÑO 5	2027	0	0	0	0	0	0	0	0	0	0	0	0	0.0
AÑO 6	2028	0	0	0	0	0	0	0	0	0	0	0	0	0.0
AÑO 7	2029	0	0	0	0	0	0	0	0	0	0	0	0	0.0
AÑO 8	2030	0	0	0	0	0	0	0	0	0	0	0	0	0.0
AÑO 9	2031	0	0	0	0	0	0	0	0	0	0	0	0	0.0
AÑO 10	2032	0	0	0	0	0	0	0	0	0	0	0	0	0.0
AÑO 11	2033	0	0	0	0	0	0	0	0	0	0	0	0	0.0
AÑO 12	2034	0	0	0	0	0	0	0	0	0	0	0	0	0.0
AÑO 13	2035	0	0	0	0	0	0	0	0	0	0	0	0	0.0
AÑO 14	2036	0	0	0	0	0	0	0	0	0	0	0	0	0.0
AÑO 15	2037	0	0	0	0	0	0	0	0	0	0	0	0	0.0
AÑO 16	2038	0	0	0	0	0	0	0	0	0	0	0	0	0.0
AÑO 17	2039	0	0	0	0	0	0	0	0	0	0	0	0	0.0
AÑO 18	2040	0	0	0	0	0	0	0	0	0	0	0	0	0.0
AÑO 19	2041	0	0	0	0	0	0	0	0	0	0	0	0	0.0
AÑO 20	2042	0	0	0	0	0	0	0	0	0	0	0	0	0.0
AÑO 21	2043	0	0	0	0	0	0	0	0	0	0	0	0	0.0

Potencia (MW)														
	Año	Ene	Feb	Mar	Abr	May	Jun	Jul	Ago	Sep	Oct	Nov	Dic	MAX
AÑO 1	2023	0	0	0	0	0	0	0	0	0	0	0	0	0
AÑO 2	2024	0	0	0	0	0	0	0	0	0	0	0	0	0
AÑO 3	2025	0	0	0	0	0	0	0	0	0	0	0	0	0
AÑO 4	2026	0	0	0	0	0	0	0	0	0	0	0	0	0
AÑO 5	2027	0	0	0	0	0	0	0	0	0	0	0	0	0
AÑO 6	2028	0	0	0	0	0	0	0	0	0	0	0	0	0
AÑO 7	2029	0	0	0	0	0	0	0	0	0	0	0	0	0
AÑO 8	2030	0	0	0	0	0	0	0	0	0	0	0	0	0
AÑO 9	2031	0	0	0	0	0	0	0	0	0	0	0	0	0
AÑO 10	2032	0	0	0	0	0	0	0	0	0	0	0	0	0
AÑO 11	2033	0	0	0	0	0	0	0	0	0	0	0	0	0
AÑO 12	2034	0	0	0	0	0	0	0	0	0	0	0	0	0
AÑO 13	2035	0	0	0	0	0	0	0	0	0	0	0	0	0



## Informe Indicativo de Demanda 2023-2043

AÑO 14	2036	0	0	0	0	0	0	0	0	0	0	0	0	0
AÑO 15	2037	0	0	0	0	0	0	0	0	0	0	0	0	0
AÑO 16	2038	0	0	0	0	0	0	0	0	0	0	0	0	0
AÑO 17	2039	0	0	0	0	0	0	0	0	0	0	0	0	0
AÑO 18	2040	0	0	0	0	0	0	0	0	0	0	0	0	0
AÑO 19	2041	0	0	0	0	0	0	0	0	0	0	0	0	0
AÑO 20	2042	0	0	0	0	0	0	0	0	0	0	0	0	0
AÑO 21	2043	0	0	0	0	0	0	0	0	0	0	0	0	0



### **1.75 Información suministrada por CLÍNICA HOSPITAL SAN FERNANDO, S.A.**

Mediante el formulario del Informe Indicativo de Demanda, Clínica Hospital San Fernando, S.A. presentó las proyecciones de crecimiento de la demanda, consumo de energía, curvas típicas y demanda máxima, para los siguientes veintiún (21) años.

El CND en cumplimiento de lo establecido en el numeral 5.1.1.5 de las Reglas Comerciales, el CND deberá analizar la coherencia de la información suministrada, pudiendo solicitar aclaraciones, realizar observaciones y requerir justificadamente modificaciones, para establecer la base de datos de demanda a utilizar, procedió a la validación de la información suministrada a través de los siguientes pasos:

Con los datos suministrados por la empresa se realizaron las comparaciones de la información recibida a las cuales no se le encontraron inconsistencias, por lo que la proyección suministrada fue utilizada en la confección del Informe Indicativo de Demandas

En La Tabla 75 se muestran los datos suministrados para el punto de medición Clínica Hospital San Fernando, S.A..



# Informe Indicativo de Demanda 2023-2043

**TABLA #75**  
**DATOS PARA EL INFORME INDICATIVO DE DEMANDA**  
**PROYECTOS - DATOS**  
**PUNTO DE MEDICIÓN: CLÍNICA HOSPITAL SAN FERNANDO, S.A.**  
**PERIODO: 2023-2043**

Energía (MWh)														
	Año	Ene	Feb	Mar	Abr	May	Jun	Jul	Ago	Sep	Oct	Nov	Dic	TOTAL
AÑO 1	2023	498.97	456.19	516.46	504.43	550.25	519.54	522.59	519.62	510.84	534.15	470.03	507.95	6111.01
AÑO 2	2024	501.44	458.44	519.02	506.92	552.97	522.11	525.18	522.19	513.36	536.8	472.36	510.46	6141.27
AÑO 3	2025	501.44	458.44	519.02	506.92	552.97	522.11	525.18	522.19	513.36	536.8	472.36	510.46	6141.27
AÑO 4	2026	501.44	458.44	519.02	506.92	552.97	522.11	525.18	522.19	513.36	536.8	472.36	510.46	6141.27
AÑO 5	2027	501.44	458.44	519.02	506.92	552.97	522.11	525.18	522.19	513.36	536.8	472.36	510.46	6141.27
AÑO 6	2028	501.44	458.44	519.02	506.92	552.97	522.11	525.18	522.19	513.36	536.8	472.36	510.46	6141.27
AÑO 7	2029	501.44	458.44	519.02	506.92	552.97	522.11	525.18	522.19	513.36	536.8	472.36	510.46	6141.27
AÑO 8	2030	501.44	458.44	519.02	506.92	552.97	522.11	525.18	522.19	513.36	536.8	472.36	510.46	6141.27
AÑO 9	2031	501.44	458.44	519.02	506.92	552.97	522.11	525.18	522.19	513.36	536.8	472.36	510.46	6141.27
AÑO 10	2032	501.44	458.44	519.02	506.92	552.97	522.11	525.18	522.19	513.36	536.8	472.36	510.46	6141.27
AÑO 11	2033	501.44	458.44	519.02	506.92	552.97	522.11	525.18	522.19	513.36	536.8	472.36	510.46	6141.27
AÑO 12	2034	501.44	458.44	519.02	506.92	552.97	522.11	525.18	522.19	513.36	536.8	472.36	510.46	6141.27
AÑO 13	2035	501.44	458.44	519.02	506.92	552.97	522.11	525.18	522.19	513.36	536.8	472.36	510.46	6141.27
AÑO 14	2036	501.44	458.44	519.02	506.92	552.97	522.11	525.18	522.19	513.36	536.8	472.36	510.46	6141.27
AÑO 15	2037	501.44	458.44	519.02	506.92	552.97	522.11	525.18	522.19	513.36	536.8	472.36	510.46	6141.27
AÑO 16	2038	501.44	458.44	519.02	506.92	552.97	522.11	525.18	522.19	513.36	536.8	472.36	510.46	6141.27
AÑO 17	2039	501.44	458.44	519.02	506.92	552.97	522.11	525.18	522.19	513.36	536.8	472.36	510.46	6141.27
AÑO 18	2040	501.44	458.44	519.02	506.92	552.97	522.11	525.18	522.19	513.36	536.8	472.36	510.46	6141.27
AÑO 19	2041	501.44	458.44	519.02	506.92	552.97	522.11	525.18	522.19	513.36	536.8	472.36	510.46	6141.27
AÑO 20	2042	501.44	458.44	519.02	506.92	552.97	522.11	525.18	522.19	513.36	536.8	472.36	510.46	6141.27
AÑO 21	2043	501.44	458.44	519.02	506.92	552.97	522.11	525.18	522.19	513.36	536.8	472.36	510.46	6141.27

Factor de Carga														
	Año	Ene	Feb	Mar	Abr	May	Jun	Jul	Ago	Sep	Oct	Nov	Dic	PROM
AÑO 1	2023	0	0	0	0	0	0	0	0	0	0	0	0	0.0
AÑO 2	2024	0	0	0	0	0	0	0	0	0	0	0	0	0.0
AÑO 3	2025	0	0	0	0	0	0	0	0	0	0	0	0	0.0
AÑO 4	2026	0	0	0	0	0	0	0	0	0	0	0	0	0.0



# Informe Indicativo de Demanda 2023-2043

AÑO 5	2027	0	0	0	0	0	0	0	0	0	0	0	0	0.0
AÑO 6	2028	0	0	0	0	0	0	0	0	0	0	0	0	0.0
AÑO 7	2029	0	0	0	0	0	0	0	0	0	0	0	0	0.0
AÑO 8	2030	0	0	0	0	0	0	0	0	0	0	0	0	0.0
AÑO 9	2031	0	0	0	0	0	0	0	0	0	0	0	0	0.0
AÑO 10	2032	0	0	0	0	0	0	0	0	0	0	0	0	0.0
AÑO 11	2033	0	0	0	0	0	0	0	0	0	0	0	0	0.0
AÑO 12	2034	0	0	0	0	0	0	0	0	0	0	0	0	0.0
AÑO 13	2035	0	0	0	0	0	0	0	0	0	0	0	0	0.0
AÑO 14	2036	0	0	0	0	0	0	0	0	0	0	0	0	0.0
AÑO 15	2037	0	0	0	0	0	0	0	0	0	0	0	0	0.0
AÑO 16	2038	0	0	0	0	0	0	0	0	0	0	0	0	0.0
AÑO 17	2039	0	0	0	0	0	0	0	0	0	0	0	0	0.0
AÑO 18	2040	0	0	0	0	0	0	0	0	0	0	0	0	0.0
AÑO 19	2041	0	0	0	0	0	0	0	0	0	0	0	0	0.0
AÑO 20	2042	0	0	0	0	0	0	0	0	0	0	0	0	0.0
AÑO 21	2043	0	0	0	0	0	0	0	0	0	0	0	0	0.0

Potencia (MW)														
	Año	Ene	Feb	Mar	Abr	May	Jun	Jul	Ago	Sep	Oct	Nov	Dic	MAX
AÑO 1	2023	0	0	0	0	0	0	0	0	0	0	0	0	0
AÑO 2	2024	0	0	0	0	0	0	0	0	0	0	0	0	0
AÑO 3	2025	0	0	0	0	0	0	0	0	0	0	0	0	0
AÑO 4	2026	0	0	0	0	0	0	0	0	0	0	0	0	0
AÑO 5	2027	0	0	0	0	0	0	0	0	0	0	0	0	0
AÑO 6	2028	0	0	0	0	0	0	0	0	0	0	0	0	0
AÑO 7	2029	0	0	0	0	0	0	0	0	0	0	0	0	0
AÑO 8	2030	0	0	0	0	0	0	0	0	0	0	0	0	0
AÑO 9	2031	0	0	0	0	0	0	0	0	0	0	0	0	0
AÑO 10	2032	0	0	0	0	0	0	0	0	0	0	0	0	0
AÑO 11	2033	0	0	0	0	0	0	0	0	0	0	0	0	0
AÑO 12	2034	0	0	0	0	0	0	0	0	0	0	0	0	0
AÑO 13	2035	0	0	0	0	0	0	0	0	0	0	0	0	0



## Informe Indicativo de Demanda 2023-2043

AÑO 14	2036	0	0	0	0	0	0	0	0	0	0	0	0	0
AÑO 15	2037	0	0	0	0	0	0	0	0	0	0	0	0	0
AÑO 16	2038	0	0	0	0	0	0	0	0	0	0	0	0	0
AÑO 17	2039	0	0	0	0	0	0	0	0	0	0	0	0	0
AÑO 18	2040	0	0	0	0	0	0	0	0	0	0	0	0	0
AÑO 19	2041	0	0	0	0	0	0	0	0	0	0	0	0	0
AÑO 20	2042	0	0	0	0	0	0	0	0	0	0	0	0	0
AÑO 21	2043	0	0	0	0	0	0	0	0	0	0	0	0	0



### **1.76 Información suministrada por CINEPOLIS ANCLAS MALL**

Mediante el formulario del Informe Indicativo de Demanda, Cinepolis Anclas Mall presentó las proyecciones de crecimiento de la demanda, consumo de energía, curvas típicas y demanda máxima, para los siguientes veintiún (21) años.

El CND en cumplimiento de lo establecido en el numeral 5.1.1.5 de las Reglas Comerciales, el CND deberá analizar la coherencia de la información suministrada, pudiendo solicitar aclaraciones, realizar observaciones y requerir justificadamente modificaciones, para establecer la base de datos de demanda a utilizar, procedió a la validación de la información suministrada a través de los siguientes pasos:

Con los datos suministrados por la empresa se realizaron las comparaciones de la información recibida a las cuales no se le encontraron inconsistencias, por lo que la proyección suministrada fue utilizada en la confección del Informe Indicativo de Demandas

En La Tabla 76 se muestran los datos suministrados para el punto de medición Cinepolis Anclas Mall.





# Informe Indicativo de Demanda 2023-2043

**TABLA #76**  
**DATOS PARA EL INFORME INDICATIVO DE DEMANDA**  
**PROYECTOS - DATOS**  
**PUNTO DE MEDICIÓN: CINEPOLIS ANCLAS MALL**  
**PERIODO: 2023-2043**

Energía (MWh)														
	Año	Ene	Feb	Mar	Abr	May	Jun	Jul	Ago	Sep	Oct	Nov	Dic	TOTAL
AÑO 1	2023	31.24	22.93	12.72	36.86	36.62	41.27	26.39	31.34	16.69	17.73	48.85	48.65	371.3
AÑO 2	2024	50.17	41.34	35.28	38.97	35.18	31.18	26.1	41.81	16.79	34.77	31.01	38.19	420.79
AÑO 3	2025	30.77	29.53	21.31	17.28	24.54	33.25	30.92	34.82	30.86	40.73	31.47	24.64	350.11
AÑO 4	2026	38.52	34.04	18.8	26.77	19.13	27.69	20.87	26.76	25.85	21.55	20.63	29.68	310.29
AÑO 5	2027	20.0	18.92	32.98	32.44	29.45	22.47	34.86	20.58	33.49	32.94	20.66	22.75	321.53
AÑO 6	2028	20.55	21.24	30.11	20.47	20.98	26.02	28.33	25.33	19.6	22.97	34.67	31.55	301.82
AÑO 7	2029	21.29	33.9	33.9	21.34	29.18	25.01	26.63	20.54	30.43	23.02	22.11	32.6	319.94
AÑO 8	2030	30.92	27.59	22.98	21.52	21.99	25.69	22.91	30.72	26.59	29.71	26.83	32.49	319.95
AÑO 9	2031	22.47	23.77	24.79	27.93	23.54	24.9	30.17	25.79	32.14	31.19	31.07	29.39	327.15
AÑO 10	2032	27.19	26.83	25.43	32.27	22.61	23.87	27.44	25.5	25.54	27.26	25.25	31.21	320.4
AÑO 11	2033	29.36	26.43	27.19	27.92	31.54	28.82	29.9	23.62	26.06	29.54	32.21	32.03	344.62
AÑO 12	2034	28.52	31.21	24.01	28.7	24.73	31.19	32.15	29.57	26.8	27.64	24.28	30.84	339.63
AÑO 13	2035	32.09	31.65	31.13	27.17	30.49	25.68	27.77	30.8	24.54	28.59	27.84	27.5	345.24
AÑO 14	2036	26.81	30.66	28.58	25.33	27.66	31.42	27.25	30.45	31.07	25.95	30.06	29.4	344.65
AÑO 15	2037	26.64	30.94	27.5	26.32	29.75	28.85	29.21	29.68	28.11	30.46	31.03	27.79	346.28
AÑO 16	2038	27.28	26.17	28.94	28.24	29.82	29.14	27.75	26.63	26.25	28.54	29.62	26.32	334.7
AÑO 17	2039	27.74	27.83	27.24	27.91	30.1	29.27	29.26	26.52	29.92	26.76	30.06	29.14	341.75
AÑO 18	2040	27.78	26.92	28.2	28.55	29.49	27.56	28.45	27.23	28.91	29.39	29.56	27.13	339.16
AÑO 19	2041	26.95	28.69	29.77	28.51	28.72	29.63	27.3	28.74	28.07	29.07	28.35	27.59	341.38
AÑO 20	2042	27.76	28.02	29.24	27.71	27.12	28.41	29.69	29.3	27.3	28.65	29.44	29.08	341.72
AÑO 21	2043	28.75	28.74	29.41	28.17	27.9	29.12	27.29	29.16	28.92	28.71	29.69	28.37	344.22

Factor de Carga														
	Año	Ene	Feb	Mar	Abr	May	Jun	Jul	Ago	Sep	Oct	Nov	Dic	PROM
AÑO 1	2023	0	0	0	0	0	0	0	0	0	0	0	0	0.0
AÑO 2	2024	0	0	0	0	0	0	0	0	0	0	0	0	0.0
AÑO 3	2025	0	0	0	0	0	0	0	0	0	0	0	0	0.0
AÑO 4	2026	0	0	0	0	0	0	0	0	0	0	0	0	0.0



## Informe Indicativo de Demanda 2023-2043

AÑO 5	2027	0	0	0	0	0	0	0	0	0	0	0	0	0.0
AÑO 6	2028	0	0	0	0	0	0	0	0	0	0	0	0	0.0
AÑO 7	2029	0	0	0	0	0	0	0	0	0	0	0	0	0.0
AÑO 8	2030	0	0	0	0	0	0	0	0	0	0	0	0	0.0
AÑO 9	2031	0	0	0	0	0	0	0	0	0	0	0	0	0.0
AÑO 10	2032	0	0	0	0	0	0	0	0	0	0	0	0	0.0
AÑO 11	2033	0	0	0	0	0	0	0	0	0	0	0	0	0.0
AÑO 12	2034	0	0	0	0	0	0	0	0	0	0	0	0	0.0
AÑO 13	2035	0	0	0	0	0	0	0	0	0	0	0	0	0.0
AÑO 14	2036	0	0	0	0	0	0	0	0	0	0	0	0	0.0
AÑO 15	2037	0	0	0	0	0	0	0	0	0	0	0	0	0.0
AÑO 16	2038	0	0	0	0	0	0	0	0	0	0	0	0	0.0
AÑO 17	2039	0	0	0	0	0	0	0	0	0	0	0	0	0.0
AÑO 18	2040	0	0	0	0	0	0	0	0	0	0	0	0	0.0
AÑO 19	2041	0	0	0	0	0	0	0	0	0	0	0	0	0.0
AÑO 20	2042	0	0	0	0	0	0	0	0	0	0	0	0	0.0
AÑO 21	2043	0	0	0	0	0	0	0	0	0	0	0	0	0.0

Potencia (MW)														
	Año	Ene	Feb	Mar	Abr	May	Jun	Jul	Ago	Sep	Oct	Nov	Dic	MAX
AÑO 1	2023	0	0	0	0	0	0	0	0	0	0	0	0	0
AÑO 2	2024	0	0	0	0	0	0	0	0	0	0	0	0	0
AÑO 3	2025	0	0	0	0	0	0	0	0	0	0	0	0	0
AÑO 4	2026	0	0	0	0	0	0	0	0	0	0	0	0	0
AÑO 5	2027	0	0	0	0	0	0	0	0	0	0	0	0	0
AÑO 6	2028	0	0	0	0	0	0	0	0	0	0	0	0	0
AÑO 7	2029	0	0	0	0	0	0	0	0	0	0	0	0	0
AÑO 8	2030	0	0	0	0	0	0	0	0	0	0	0	0	0
AÑO 9	2031	0	0	0	0	0	0	0	0	0	0	0	0	0
AÑO 10	2032	0	0	0	0	0	0	0	0	0	0	0	0	0
AÑO 11	2033	0	0	0	0	0	0	0	0	0	0	0	0	0
AÑO 12	2034	0	0	0	0	0	0	0	0	0	0	0	0	0
AÑO 13	2035	0	0	0	0	0	0	0	0	0	0	0	0	0



## Informe Indicativo de Demanda 2023-2043

AÑO 14	2036	0	0	0	0	0	0	0	0	0	0	0	0	0
AÑO 15	2037	0	0	0	0	0	0	0	0	0	0	0	0	0
AÑO 16	2038	0	0	0	0	0	0	0	0	0	0	0	0	0
AÑO 17	2039	0	0	0	0	0	0	0	0	0	0	0	0	0
AÑO 18	2040	0	0	0	0	0	0	0	0	0	0	0	0	0
AÑO 19	2041	0	0	0	0	0	0	0	0	0	0	0	0	0
AÑO 20	2042	0	0	0	0	0	0	0	0	0	0	0	0	0
AÑO 21	2043	0	0	0	0	0	0	0	0	0	0	0	0	0



### **1.77 Información suministrada por CINÉPOLIS METROMALL, S.A.**

Mediante el formulario del Informe Indicativo de Demanda, Cinépolis Metromall, S.A. presentó las proyecciones de crecimiento de la demanda, consumo de energía, curvas típicas y demanda máxima, para los siguientes veintiún (21) años.

El CND en cumplimiento de lo establecido en el numeral 5.1.1.5 de las Reglas Comerciales, el CND deberá analizar la coherencia de la información suministrada, pudiendo solicitar aclaraciones, realizar observaciones y requerir justificadamente modificaciones, para establecer la base de datos de demanda a utilizar, procedió a la validación de la información suministrada a través de los siguientes pasos:

Con los datos suministrados por la empresa se realizaron las comparaciones de la información recibida a las cuales no se le encontraron inconsistencias, por lo que la proyección suministrada fue utilizada en la confección del Informe Indicativo de Demandas

En La Tabla 77 se muestran los datos suministrados para el punto de medición Cinépolis Metromall, S.A..



# Informe Indicativo de Demanda 2023-2043

**TABLA #77**  
**DATOS PARA EL INFORME INDICATIVO DE DEMANDA**  
**PROYECTOS - DATOS**  
**PUNTO DE MEDICIÓN: CINÉPOLIS METROMALL, S.A.**  
**PERIODO: 2023-2043**

Energía (MWh)														
	Año	Ene	Feb	Mar	Abr	May	Jun	Jul	Ago	Sep	Oct	Nov	Dic	TOTAL
AÑO 1	2023	337.34	337.34	337.34	337.34	337.34	337.34	337.34	337.34	337.34	337.34	337.34	337.34	4048.08
AÑO 2	2024	340.04	340.04	340.04	340.04	340.04	340.04	340.04	340.04	340.04	340.04	340.04	340.04	4080.46
AÑO 3	2025	342.76	342.76	342.76	342.76	342.76	342.76	342.76	342.76	342.76	342.76	342.76	342.76	4113.11
AÑO 4	2026	345.5	345.5	345.5	345.5	345.5	345.5	345.5	345.5	345.5	345.5	345.5	345.5	4146.01
AÑO 5	2027	348.26	348.26	348.26	348.26	348.26	348.26	348.26	348.26	348.26	348.26	348.26	348.26	4179.18
AÑO 6	2028	351.05	351.05	351.05	351.05	351.05	351.05	351.05	351.05	351.05	351.05	351.05	351.05	4212.61
AÑO 7	2029	353.86	353.86	353.86	353.86	353.86	353.86	353.86	353.86	353.86	353.86	353.86	353.86	4246.31
AÑO 8	2030	356.69	356.69	356.69	356.69	356.69	356.69	356.69	356.69	356.69	356.69	356.69	356.69	4280.28
AÑO 9	2031	359.54	359.54	359.54	359.54	359.54	359.54	359.54	359.54	359.54	359.54	359.54	359.54	4314.53
AÑO 10	2032	362.42	362.42	362.42	362.42	362.42	362.42	362.42	362.42	362.42	362.42	362.42	362.42	4349.04
AÑO 11	2033	365.32	365.32	365.32	365.32	365.32	365.32	365.32	365.32	365.32	365.32	365.32	365.32	4383.83
AÑO 12	2034	368.24	368.24	368.24	368.24	368.24	368.24	368.24	368.24	368.24	368.24	368.24	368.24	4418.9
AÑO 13	2035	371.19	371.19	371.19	371.19	371.19	371.19	371.19	371.19	371.19	371.19	371.19	371.19	4454.26
AÑO 14	2036	374.16	374.16	374.16	374.16	374.16	374.16	374.16	374.16	374.16	374.16	374.16	374.16	4489.89
AÑO 15	2037	377.15	377.15	377.15	377.15	377.15	377.15	377.15	377.15	377.15	377.15	377.15	377.15	4525.81
AÑO 16	2038	380.17	380.17	380.17	380.17	380.17	380.17	380.17	380.17	380.17	380.17	380.17	380.17	4562.02
AÑO 17	2039	383.21	383.21	383.21	383.21	383.21	383.21	383.21	383.21	383.21	383.21	383.21	383.21	4598.51
AÑO 18	2040	386.27	386.27	386.27	386.27	386.27	386.27	386.27	386.27	386.27	386.27	386.27	386.27	4635.3
AÑO 19	2041	389.37	389.37	389.37	389.37	389.37	389.37	389.37	389.37	389.37	389.37	389.37	389.37	4672.38
AÑO 20	2042	392.48	392.48	392.48	392.48	392.48	392.48	392.48	392.48	392.48	392.48	392.48	392.48	4709.76
AÑO 21	2043	395.62	395.62	395.62	395.62	395.62	395.62	395.62	395.62	395.62	395.62	395.62	395.62	4747.44

Factor de Carga														
	Año	Ene	Feb	Mar	Abr	May	Jun	Jul	Ago	Sep	Oct	Nov	Dic	PROM
AÑO 1	2023	0	0	0	0	0	0	0	0	0	0	0	0	0.0
AÑO 2	2024	0	0	0	0	0	0	0	0	0	0	0	0	0.0
AÑO 3	2025	0	0	0	0	0	0	0	0	0	0	0	0	0.0
AÑO 4	2026	0	0	0	0	0	0	0	0	0	0	0	0	0.0



# Informe Indicativo de Demanda 2023-2043

AÑO 5	2027	0	0	0	0	0	0	0	0	0	0	0	0	0.0
AÑO 6	2028	0	0	0	0	0	0	0	0	0	0	0	0	0.0
AÑO 7	2029	0	0	0	0	0	0	0	0	0	0	0	0	0.0
AÑO 8	2030	0	0	0	0	0	0	0	0	0	0	0	0	0.0
AÑO 9	2031	0	0	0	0	0	0	0	0	0	0	0	0	0.0
AÑO 10	2032	0	0	0	0	0	0	0	0	0	0	0	0	0.0
AÑO 11	2033	0	0	0	0	0	0	0	0	0	0	0	0	0.0
AÑO 12	2034	0	0	0	0	0	0	0	0	0	0	0	0	0.0
AÑO 13	2035	0	0	0	0	0	0	0	0	0	0	0	0	0.0
AÑO 14	2036	0	0	0	0	0	0	0	0	0	0	0	0	0.0
AÑO 15	2037	0	0	0	0	0	0	0	0	0	0	0	0	0.0
AÑO 16	2038	0	0	0	0	0	0	0	0	0	0	0	0	0.0
AÑO 17	2039	0	0	0	0	0	0	0	0	0	0	0	0	0.0
AÑO 18	2040	0	0	0	0	0	0	0	0	0	0	0	0	0.0
AÑO 19	2041	0	0	0	0	0	0	0	0	0	0	0	0	0.0
AÑO 20	2042	0	0	0	0	0	0	0	0	0	0	0	0	0.0
AÑO 21	2043	0	0	0	0	0	0	0	0	0	0	0	0	0.0

Potencia (MW)														
	Año	Ene	Feb	Mar	Abr	May	Jun	Jul	Ago	Sep	Oct	Nov	Dic	MAX
AÑO 1	2023	0	0	0	0	0	0	0	0	0	0	0	0	0
AÑO 2	2024	0	0	0	0	0	0	0	0	0	0	0	0	0
AÑO 3	2025	0	0	0	0	0	0	0	0	0	0	0	0	0
AÑO 4	2026	0	0	0	0	0	0	0	0	0	0	0	0	0
AÑO 5	2027	0	0	0	0	0	0	0	0	0	0	0	0	0
AÑO 6	2028	0	0	0	0	0	0	0	0	0	0	0	0	0
AÑO 7	2029	0	0	0	0	0	0	0	0	0	0	0	0	0
AÑO 8	2030	0	0	0	0	0	0	0	0	0	0	0	0	0
AÑO 9	2031	0	0	0	0	0	0	0	0	0	0	0	0	0
AÑO 10	2032	0	0	0	0	0	0	0	0	0	0	0	0	0
AÑO 11	2033	0	0	0	0	0	0	0	0	0	0	0	0	0
AÑO 12	2034	0	0	0	0	0	0	0	0	0	0	0	0	0
AÑO 13	2035	0	0	0	0	0	0	0	0	0	0	0	0	0



## Informe Indicativo de Demanda 2023-2043

AÑO 14	2036	0	0	0	0	0	0	0	0	0	0	0	0	0
AÑO 15	2037	0	0	0	0	0	0	0	0	0	0	0	0	0
AÑO 16	2038	0	0	0	0	0	0	0	0	0	0	0	0	0
AÑO 17	2039	0	0	0	0	0	0	0	0	0	0	0	0	0
AÑO 18	2040	0	0	0	0	0	0	0	0	0	0	0	0	0
AÑO 19	2041	0	0	0	0	0	0	0	0	0	0	0	0	0
AÑO 20	2042	0	0	0	0	0	0	0	0	0	0	0	0	0
AÑO 21	2043	0	0	0	0	0	0	0	0	0	0	0	0	0



### **1.78 Información suministrada por CINÉPOLIS LOS ANDES, S.A.**

Mediante el formulario del Informe Indicativo de Demanda, Cinépolis Los Andes, S.A. presentó las proyecciones de crecimiento de la demanda, consumo de energía, curvas típicas y demanda máxima, para los siguientes veintiún (21) años.

El CND en cumplimiento de lo establecido en el numeral 5.1.1.5 de las Reglas Comerciales, el CND deberá analizar la coherencia de la información suministrada, pudiendo solicitar aclaraciones, realizar observaciones y requerir justificadamente modificaciones, para establecer la base de datos de demanda a utilizar, procedió a la validación de la información suministrada a través de los siguientes pasos:

Con los datos suministrados por la empresa se realizaron las comparaciones de la información recibida a las cuales no se le encontraron inconsistencias, por lo que la proyección suministrada fue utilizada en la confección del Informe Indicativo de Demandas

En La Tabla 78 se muestran los datos suministrados para el punto de medición Cinépolis Los Andes, S.A..





# Informe Indicativo de Demanda 2023-2043

**TABLA #78**  
**DATOS PARA EL INFORME INDICATIVO DE DEMANDA**  
**PROYECTOS - DATOS**  
**PUNTO DE MEDICIÓN: CINÉPOLIS LOS ANDES, S.A.**  
**PERIODO: 2023-2043**

Energía (MWh)														
	Año	Ene	Feb	Mar	Abr	May	Jun	Jul	Ago	Sep	Oct	Nov	Dic	TOTAL
AÑO 1	2023	224.44	224.44	224.44	224.44	224.44	224.44	224.44	224.44	224.44	224.44	224.44	224.44	2693.24
AÑO 2	2024	226.23	226.23	226.23	226.23	226.23	226.23	226.23	226.23	226.23	226.23	226.23	226.23	2714.79
AÑO 3	2025	228.04	228.04	228.04	228.04	228.04	228.04	228.04	228.04	228.04	228.04	228.04	228.04	2736.51
AÑO 4	2026	229.87	229.87	229.87	229.87	229.87	229.87	229.87	229.87	229.87	229.87	229.87	229.87	2758.4
AÑO 5	2027	231.71	231.71	231.71	231.71	231.71	231.71	231.71	231.71	231.71	231.71	231.71	231.71	2780.47
AÑO 6	2028	233.56	233.56	233.56	233.56	233.56	233.56	233.56	233.56	233.56	233.56	233.56	233.56	2802.71
AÑO 7	2029	235.43	235.43	235.43	235.43	235.43	235.43	235.43	235.43	235.43	235.43	235.43	235.43	2825.13
AÑO 8	2030	237.31	237.31	237.31	237.31	237.31	237.31	237.31	237.31	237.31	237.31	237.31	237.31	2847.73
AÑO 9	2031	239.21	239.21	239.21	239.21	239.21	239.21	239.21	239.21	239.21	239.21	239.21	239.21	2870.52
AÑO 10	2032	241.12	241.12	241.12	241.12	241.12	241.12	241.12	241.12	241.12	241.12	241.12	241.12	2893.48
AÑO 11	2033	243.05	243.05	243.05	243.05	243.05	243.05	243.05	243.05	243.05	243.05	243.05	243.05	2916.63
AÑO 12	2034	245.0	245.0	245.0	245.0	245.0	245.0	245.0	245.0	245.0	245.0	245.0	245.0	2939.96
AÑO 13	2035	246.96	246.96	246.96	246.96	246.96	246.96	246.96	246.96	246.96	246.96	246.96	246.96	2963.48
AÑO 14	2036	248.93	248.93	248.93	248.93	248.93	248.93	248.93	248.93	248.93	248.93	248.93	248.93	2987.19
AÑO 15	2037	250.92	250.92	250.92	250.92	250.92	250.92	250.92	250.92	250.92	250.92	250.92	250.92	3011.09
AÑO 16	2038	252.93	252.93	252.93	252.93	252.93	252.93	252.93	252.93	252.93	252.93	252.93	252.93	3035.17
AÑO 17	2039	254.95	254.95	254.95	254.95	254.95	254.95	254.95	254.95	254.95	254.95	254.95	254.95	3059.46
AÑO 18	2040	256.99	256.99	256.99	256.99	256.99	256.99	256.99	256.99	256.99	256.99	256.99	256.99	3083.93
AÑO 19	2041	259.05	259.05	259.05	259.05	259.05	259.05	259.05	259.05	259.05	259.05	259.05	259.05	3108.6
AÑO 20	2042	261.12	261.12	261.12	261.12	261.12	261.12	261.12	261.12	261.12	261.12	261.12	261.12	3133.47
AÑO 21	2043	263.21	263.21	263.21	263.21	263.21	263.21	263.21	263.21	263.21	263.21	263.21	263.21	3158.54

Factor de Carga														
	Año	Ene	Feb	Mar	Abr	May	Jun	Jul	Ago	Sep	Oct	Nov	Dic	PROM
AÑO 1	2023	0	0	0	0	0	0	0	0	0	0	0	0	0.0
AÑO 2	2024	0	0	0	0	0	0	0	0	0	0	0	0	0.0
AÑO 3	2025	0	0	0	0	0	0	0	0	0	0	0	0	0.0
AÑO 4	2026	0	0	0	0	0	0	0	0	0	0	0	0	0.0



## Informe Indicativo de Demanda 2023-2043

AÑO 5	2027	0	0	0	0	0	0	0	0	0	0	0	0	0.0
AÑO 6	2028	0	0	0	0	0	0	0	0	0	0	0	0	0.0
AÑO 7	2029	0	0	0	0	0	0	0	0	0	0	0	0	0.0
AÑO 8	2030	0	0	0	0	0	0	0	0	0	0	0	0	0.0
AÑO 9	2031	0	0	0	0	0	0	0	0	0	0	0	0	0.0
AÑO 10	2032	0	0	0	0	0	0	0	0	0	0	0	0	0.0
AÑO 11	2033	0	0	0	0	0	0	0	0	0	0	0	0	0.0
AÑO 12	2034	0	0	0	0	0	0	0	0	0	0	0	0	0.0
AÑO 13	2035	0	0	0	0	0	0	0	0	0	0	0	0	0.0
AÑO 14	2036	0	0	0	0	0	0	0	0	0	0	0	0	0.0
AÑO 15	2037	0	0	0	0	0	0	0	0	0	0	0	0	0.0
AÑO 16	2038	0	0	0	0	0	0	0	0	0	0	0	0	0.0
AÑO 17	2039	0	0	0	0	0	0	0	0	0	0	0	0	0.0
AÑO 18	2040	0	0	0	0	0	0	0	0	0	0	0	0	0.0
AÑO 19	2041	0	0	0	0	0	0	0	0	0	0	0	0	0.0
AÑO 20	2042	0	0	0	0	0	0	0	0	0	0	0	0	0.0
AÑO 21	2043	0	0	0	0	0	0	0	0	0	0	0	0	0.0

Potencia (MW)														
	Año	Ene	Feb	Mar	Abr	May	Jun	Jul	Ago	Sep	Oct	Nov	Dic	MAX
AÑO 1	2023	0	0	0	0	0	0	0	0	0	0	0	0	0
AÑO 2	2024	0	0	0	0	0	0	0	0	0	0	0	0	0
AÑO 3	2025	0	0	0	0	0	0	0	0	0	0	0	0	0
AÑO 4	2026	0	0	0	0	0	0	0	0	0	0	0	0	0
AÑO 5	2027	0	0	0	0	0	0	0	0	0	0	0	0	0
AÑO 6	2028	0	0	0	0	0	0	0	0	0	0	0	0	0
AÑO 7	2029	0	0	0	0	0	0	0	0	0	0	0	0	0
AÑO 8	2030	0	0	0	0	0	0	0	0	0	0	0	0	0
AÑO 9	2031	0	0	0	0	0	0	0	0	0	0	0	0	0
AÑO 10	2032	0	0	0	0	0	0	0	0	0	0	0	0	0
AÑO 11	2033	0	0	0	0	0	0	0	0	0	0	0	0	0
AÑO 12	2034	0	0	0	0	0	0	0	0	0	0	0	0	0
AÑO 13	2035	0	0	0	0	0	0	0	0	0	0	0	0	0



## Informe Indicativo de Demanda 2023-2043

AÑO 14	2036	0	0	0	0	0	0	0	0	0	0	0	0	0
AÑO 15	2037	0	0	0	0	0	0	0	0	0	0	0	0	0
AÑO 16	2038	0	0	0	0	0	0	0	0	0	0	0	0	0
AÑO 17	2039	0	0	0	0	0	0	0	0	0	0	0	0	0
AÑO 18	2040	0	0	0	0	0	0	0	0	0	0	0	0	0
AÑO 19	2041	0	0	0	0	0	0	0	0	0	0	0	0	0
AÑO 20	2042	0	0	0	0	0	0	0	0	0	0	0	0	0
AÑO 21	2043	0	0	0	0	0	0	0	0	0	0	0	0	0



### **1.79 Información suministrada por CINÉPOLIS EL DORADO, S. A.**

Mediante el formulario del Informe Indicativo de Demanda, Cinépolis El Dorado, S. A. presentó las proyecciones de crecimiento de la demanda, consumo de energía, curvas típicas y demanda máxima, para los siguientes veintiún (21) años.

El CND en cumplimiento de lo establecido en el numeral 5.1.1.5 de las Reglas Comerciales, el CND deberá analizar la coherencia de la información suministrada, pudiendo solicitar aclaraciones, realizar observaciones y requerir justificadamente modificaciones, para establecer la base de datos de demanda a utilizar, procedió a la validación de la información suministrada a través de los siguientes pasos:

Con los datos suministrados por la empresa se realizaron las comparaciones de la información recibida a las cuales no se le encontraron inconsistencias, por lo que la proyección suministrada fue utilizada en la confección del Informe Indicativo de Demandas

En La Tabla 79 se muestran los datos suministrados para el punto de medición Cinépolis El Dorado, S. A..



# Informe Indicativo de Demanda 2023-2043

TABLA #79  
DATOS PARA EL INFORME INDICATIVO DE DEMANDA  
PROYECTOS - DATOS  
PUNTO DE MEDICIÓN: CINÉPOLIS EL DORADO, S. A.  
PERIODO: 2023-2043

Energía (MWh)														
	Año	Ene	Feb	Mar	Abr	May	Jun	Jul	Ago	Sep	Oct	Nov	Dic	TOTAL
AÑO 1	2023	266.57	266.57	266.57	266.57	266.57	266.57	266.57	266.57	266.57	266.57	266.57	266.57	3198.78
AÑO 2	2024	268.7	268.7	268.7	268.7	268.7	268.7	268.7	268.7	268.7	268.7	268.7	268.7	3224.37
AÑO 3	2025	270.85	270.85	270.85	270.85	270.85	270.85	270.85	270.85	270.85	270.85	270.85	270.85	3250.17
AÑO 4	2026	273.01	273.01	273.01	273.01	273.01	273.01	273.01	273.01	273.01	273.01	273.01	273.01	3276.17
AÑO 5	2027	275.2	275.2	275.2	275.2	275.2	275.2	275.2	275.2	275.2	275.2	275.2	275.2	3302.38
AÑO 6	2028	277.4	277.4	277.4	277.4	277.4	277.4	277.4	277.4	277.4	277.4	277.4	277.4	3328.8
AÑO 7	2029	279.62	279.62	279.62	279.62	279.62	279.62	279.62	279.62	279.62	279.62	279.62	279.62	3355.43
AÑO 8	2030	281.86	281.86	281.86	281.86	281.86	281.86	281.86	281.86	281.86	281.86	281.86	281.86	3382.27
AÑO 9	2031	284.11	284.11	284.11	284.11	284.11	284.11	284.11	284.11	284.11	284.11	284.11	284.11	3409.33
AÑO 10	2032	286.38	286.38	286.38	286.38	286.38	286.38	286.38	286.38	286.38	286.38	286.38	286.38	3436.6
AÑO 11	2033	288.67	288.67	288.67	288.67	288.67	288.67	288.67	288.67	288.67	288.67	288.67	288.67	3464.09
AÑO 12	2034	290.98	290.98	290.98	290.98	290.98	290.98	290.98	290.98	290.98	290.98	290.98	290.98	3491.81
AÑO 13	2035	293.31	293.31	293.31	293.31	293.31	293.31	293.31	293.31	293.31	293.31	293.31	293.31	3519.74
AÑO 14	2036	295.66	295.66	295.66	295.66	295.66	295.66	295.66	295.66	295.66	295.66	295.66	295.66	3547.9
AÑO 15	2037	298.02	298.02	298.02	298.02	298.02	298.02	298.02	298.02	298.02	298.02	298.02	298.02	3576.28
AÑO 16	2038	300.41	300.41	300.41	300.41	300.41	300.41	300.41	300.41	300.41	300.41	300.41	300.41	3604.89
AÑO 17	2039	302.81	302.81	302.81	302.81	302.81	302.81	302.81	302.81	302.81	302.81	302.81	302.81	3633.73
AÑO 18	2040	305.23	305.23	305.23	305.23	305.23	305.23	305.23	305.23	305.23	305.23	305.23	305.23	3662.8
AÑO 19	2041	307.68	307.68	307.68	307.68	307.68	307.68	307.68	307.68	307.68	307.68	307.68	307.68	3692.1
AÑO 20	2042	310.14	310.14	310.14	310.14	310.14	310.14	310.14	310.14	310.14	310.14	310.14	310.14	3721.64
AÑO 21	2043	312.62	312.62	312.62	312.62	312.62	312.62	312.62	312.62	312.62	312.62	312.62	312.62	3751.41

Factor de Carga														
	Año	Ene	Feb	Mar	Abr	May	Jun	Jul	Ago	Sep	Oct	Nov	Dic	PROM
AÑO 1	2023	0	0	0	0	0	0	0	0	0	0	0	0	0.0
AÑO 2	2024	0	0	0	0	0	0	0	0	0	0	0	0	0.0
AÑO 3	2025	0	0	0	0	0	0	0	0	0	0	0	0	0.0
AÑO 4	2026	0	0	0	0	0	0	0	0	0	0	0	0	0.0



## Informe Indicativo de Demanda 2023-2043

AÑO 5	2027	0	0	0	0	0	0	0	0	0	0	0	0	0.0
AÑO 6	2028	0	0	0	0	0	0	0	0	0	0	0	0	0.0
AÑO 7	2029	0	0	0	0	0	0	0	0	0	0	0	0	0.0
AÑO 8	2030	0	0	0	0	0	0	0	0	0	0	0	0	0.0
AÑO 9	2031	0	0	0	0	0	0	0	0	0	0	0	0	0.0
AÑO 10	2032	0	0	0	0	0	0	0	0	0	0	0	0	0.0
AÑO 11	2033	0	0	0	0	0	0	0	0	0	0	0	0	0.0
AÑO 12	2034	0	0	0	0	0	0	0	0	0	0	0	0	0.0
AÑO 13	2035	0	0	0	0	0	0	0	0	0	0	0	0	0.0
AÑO 14	2036	0	0	0	0	0	0	0	0	0	0	0	0	0.0
AÑO 15	2037	0	0	0	0	0	0	0	0	0	0	0	0	0.0
AÑO 16	2038	0	0	0	0	0	0	0	0	0	0	0	0	0.0
AÑO 17	2039	0	0	0	0	0	0	0	0	0	0	0	0	0.0
AÑO 18	2040	0	0	0	0	0	0	0	0	0	0	0	0	0.0
AÑO 19	2041	0	0	0	0	0	0	0	0	0	0	0	0	0.0
AÑO 20	2042	0	0	0	0	0	0	0	0	0	0	0	0	0.0
AÑO 21	2043	0	0	0	0	0	0	0	0	0	0	0	0	0.0

Potencia (MW)														
	Año	Ene	Feb	Mar	Abr	May	Jun	Jul	Ago	Sep	Oct	Nov	Dic	MAX
AÑO 1	2023	0	0	0	0	0	0	0	0	0	0	0	0	0
AÑO 2	2024	0	0	0	0	0	0	0	0	0	0	0	0	0
AÑO 3	2025	0	0	0	0	0	0	0	0	0	0	0	0	0
AÑO 4	2026	0	0	0	0	0	0	0	0	0	0	0	0	0
AÑO 5	2027	0	0	0	0	0	0	0	0	0	0	0	0	0
AÑO 6	2028	0	0	0	0	0	0	0	0	0	0	0	0	0
AÑO 7	2029	0	0	0	0	0	0	0	0	0	0	0	0	0
AÑO 8	2030	0	0	0	0	0	0	0	0	0	0	0	0	0
AÑO 9	2031	0	0	0	0	0	0	0	0	0	0	0	0	0
AÑO 10	2032	0	0	0	0	0	0	0	0	0	0	0	0	0
AÑO 11	2033	0	0	0	0	0	0	0	0	0	0	0	0	0
AÑO 12	2034	0	0	0	0	0	0	0	0	0	0	0	0	0
AÑO 13	2035	0	0	0	0	0	0	0	0	0	0	0	0	0



## Informe Indicativo de Demanda 2023-2043

AÑO 14	2036	0	0	0	0	0	0	0	0	0	0	0	0	0
AÑO 15	2037	0	0	0	0	0	0	0	0	0	0	0	0	0
AÑO 16	2038	0	0	0	0	0	0	0	0	0	0	0	0	0
AÑO 17	2039	0	0	0	0	0	0	0	0	0	0	0	0	0
AÑO 18	2040	0	0	0	0	0	0	0	0	0	0	0	0	0
AÑO 19	2041	0	0	0	0	0	0	0	0	0	0	0	0	0
AÑO 20	2042	0	0	0	0	0	0	0	0	0	0	0	0	0
AÑO 21	2043	0	0	0	0	0	0	0	0	0	0	0	0	0



### **1.80 Información suministrada por CINÉPOLIS MULTIPLAZA**

Mediante el formulario del Informe Indicativo de Demanda, Cinépolis Multiplaza presentó las proyecciones de crecimiento de la demanda, consumo de energía, curvas típicas y demanda máxima, para los siguientes veintiún (21) años.

El CND en cumplimiento de lo establecido en el numeral 5.1.1.5 de las Reglas Comerciales, el CND deberá analizar la coherencia de la información suministrada, pudiendo solicitar aclaraciones, realizar observaciones y requerir justificadamente modificaciones, para establecer la base de datos de demanda a utilizar, procedió a la validación de la información suministrada a través de los siguientes pasos:

Con los datos suministrados por la empresa se realizaron las comparaciones de la información recibida a las cuales no se le encontraron inconsistencias, por lo que la proyección suministrada fue utilizada en la confección del Informe Indicativo de Demandas

En La Tabla 80 se muestran los datos suministrados para el punto de medición Cinépolis Multiplaza.





# Informe Indicativo de Demanda 2023-2043

**TABLA #80**  
**DATOS PARA EL INFORME INDICATIVO DE DEMANDA**  
**PROYECTOS - DATOS**  
**PUNTO DE MEDICIÓN: CINÉPOLIS MULTIPLAZA**  
**PERIODO: 2023-2043**

Energía (MWh)														
	Año	Ene	Feb	Mar	Abr	May	Jun	Jul	Ago	Sep	Oct	Nov	Dic	TOTAL
AÑO 1	2023	128.16	128.16	128.16	128.16	128.16	128.16	128.16	128.16	128.16	128.16	128.16	128.16	1537.87
AÑO 2	2024	129.18	129.18	129.18	129.18	129.18	129.18	129.18	129.18	129.18	129.18	129.18	129.18	1550.17
AÑO 3	2025	130.21	130.21	130.21	130.21	130.21	130.21	130.21	130.21	130.21	130.21	130.21	130.21	1562.57
AÑO 4	2026	131.26	131.26	131.26	131.26	131.26	131.26	131.26	131.26	131.26	131.26	131.26	131.26	1575.07
AÑO 5	2027	132.31	132.31	132.31	132.31	132.31	132.31	132.31	132.31	132.31	132.31	132.31	132.31	1587.67
AÑO 6	2028	133.36	133.36	133.36	133.36	133.36	133.36	133.36	133.36	133.36	133.36	133.36	133.36	1600.38
AÑO 7	2029	134.43	134.43	134.43	134.43	134.43	134.43	134.43	134.43	134.43	134.43	134.43	134.43	1613.18
AÑO 8	2030	135.51	135.51	135.51	135.51	135.51	135.51	135.51	135.51	135.51	135.51	135.51	135.51	1626.08
AÑO 9	2031	136.59	136.59	136.59	136.59	136.59	136.59	136.59	136.59	136.59	136.59	136.59	136.59	1639.09
AÑO 10	2032	137.68	137.68	137.68	137.68	137.68	137.68	137.68	137.68	137.68	137.68	137.68	137.68	1652.21
AÑO 11	2033	138.79	138.79	138.79	138.79	138.79	138.79	138.79	138.79	138.79	138.79	138.79	138.79	1665.42
AÑO 12	2034	139.9	139.9	139.9	139.9	139.9	139.9	139.9	139.9	139.9	139.9	139.9	139.9	1678.75
AÑO 13	2035	141.01	141.01	141.01	141.01	141.01	141.01	141.01	141.01	141.01	141.01	141.01	141.01	1692.18
AÑO 14	2036	142.14	142.14	142.14	142.14	142.14	142.14	142.14	142.14	142.14	142.14	142.14	142.14	1705.71
AÑO 15	2037	143.28	143.28	143.28	143.28	143.28	143.28	143.28	143.28	143.28	143.28	143.28	143.28	1719.36
AÑO 16	2038	144.43	144.43	144.43	144.43	144.43	144.43	144.43	144.43	144.43	144.43	144.43	144.43	1733.11
AÑO 17	2039	145.58	145.58	145.58	145.58	145.58	145.58	145.58	145.58	145.58	145.58	145.58	145.58	1746.98
AÑO 18	2040	146.75	146.75	146.75	146.75	146.75	146.75	146.75	146.75	146.75	146.75	146.75	146.75	1760.95
AÑO 19	2041	147.92	147.92	147.92	147.92	147.92	147.92	147.92	147.92	147.92	147.92	147.92	147.92	1775.04
AÑO 20	2042	149.1	149.1	149.1	149.1	149.1	149.1	149.1	149.1	149.1	149.1	149.1	149.1	1789.24
AÑO 21	2043	150.3	150.3	150.3	150.3	150.3	150.3	150.3	150.3	150.3	150.3	150.3	150.3	1803.56

Factor de Carga														
	Año	Ene	Feb	Mar	Abr	May	Jun	Jul	Ago	Sep	Oct	Nov	Dic	PROM
AÑO 1	2023	0	0	0	0	0	0	0	0	0	0	0	0	0.0
AÑO 2	2024	0	0	0	0	0	0	0	0	0	0	0	0	0.0
AÑO 3	2025	0	0	0	0	0	0	0	0	0	0	0	0	0.0
AÑO 4	2026	0	0	0	0	0	0	0	0	0	0	0	0	0.0



## Informe Indicativo de Demanda 2023-2043

AÑO 5	2027	0	0	0	0	0	0	0	0	0	0	0	0	0.0
AÑO 6	2028	0	0	0	0	0	0	0	0	0	0	0	0	0.0
AÑO 7	2029	0	0	0	0	0	0	0	0	0	0	0	0	0.0
AÑO 8	2030	0	0	0	0	0	0	0	0	0	0	0	0	0.0
AÑO 9	2031	0	0	0	0	0	0	0	0	0	0	0	0	0.0
AÑO 10	2032	0	0	0	0	0	0	0	0	0	0	0	0	0.0
AÑO 11	2033	0	0	0	0	0	0	0	0	0	0	0	0	0.0
AÑO 12	2034	0	0	0	0	0	0	0	0	0	0	0	0	0.0
AÑO 13	2035	0	0	0	0	0	0	0	0	0	0	0	0	0.0
AÑO 14	2036	0	0	0	0	0	0	0	0	0	0	0	0	0.0
AÑO 15	2037	0	0	0	0	0	0	0	0	0	0	0	0	0.0
AÑO 16	2038	0	0	0	0	0	0	0	0	0	0	0	0	0.0
AÑO 17	2039	0	0	0	0	0	0	0	0	0	0	0	0	0.0
AÑO 18	2040	0	0	0	0	0	0	0	0	0	0	0	0	0.0
AÑO 19	2041	0	0	0	0	0	0	0	0	0	0	0	0	0.0
AÑO 20	2042	0	0	0	0	0	0	0	0	0	0	0	0	0.0
AÑO 21	2043	0	0	0	0	0	0	0	0	0	0	0	0	0.0

Potencia (MW)														
	Año	Ene	Feb	Mar	Abr	May	Jun	Jul	Ago	Sep	Oct	Nov	Dic	MAX
AÑO 1	2023	0	0	0	0	0	0	0	0	0	0	0	0	0
AÑO 2	2024	0	0	0	0	0	0	0	0	0	0	0	0	0
AÑO 3	2025	0	0	0	0	0	0	0	0	0	0	0	0	0
AÑO 4	2026	0	0	0	0	0	0	0	0	0	0	0	0	0
AÑO 5	2027	0	0	0	0	0	0	0	0	0	0	0	0	0
AÑO 6	2028	0	0	0	0	0	0	0	0	0	0	0	0	0
AÑO 7	2029	0	0	0	0	0	0	0	0	0	0	0	0	0
AÑO 8	2030	0	0	0	0	0	0	0	0	0	0	0	0	0
AÑO 9	2031	0	0	0	0	0	0	0	0	0	0	0	0	0
AÑO 10	2032	0	0	0	0	0	0	0	0	0	0	0	0	0
AÑO 11	2033	0	0	0	0	0	0	0	0	0	0	0	0	0
AÑO 12	2034	0	0	0	0	0	0	0	0	0	0	0	0	0
AÑO 13	2035	0	0	0	0	0	0	0	0	0	0	0	0	0



## Informe Indicativo de Demanda 2023-2043

AÑO 14	2036	0	0	0	0	0	0	0	0	0	0	0	0	0
AÑO 15	2037	0	0	0	0	0	0	0	0	0	0	0	0	0
AÑO 16	2038	0	0	0	0	0	0	0	0	0	0	0	0	0
AÑO 17	2039	0	0	0	0	0	0	0	0	0	0	0	0	0
AÑO 18	2040	0	0	0	0	0	0	0	0	0	0	0	0	0
AÑO 19	2041	0	0	0	0	0	0	0	0	0	0	0	0	0
AÑO 20	2042	0	0	0	0	0	0	0	0	0	0	0	0	0
AÑO 21	2043	0	0	0	0	0	0	0	0	0	0	0	0	0



### **1.81 Información suministrada por CINEMA PROPERTIES SOHO, S.A.**

Mediante el formulario del Informe Indicativo de Demanda, Cinema Properties Soho, S.A. presentó las proyecciones de crecimiento de la demanda, consumo de energía, curvas típicas y demanda máxima, para los siguientes veintiún (21) años.

El CND en cumplimiento de lo establecido en el numeral 5.1.1.5 de las Reglas Comerciales, el CND deberá analizar la coherencia de la información suministrada, pudiendo solicitar aclaraciones, realizar observaciones y requerir justificadamente modificaciones, para establecer la base de datos de demanda a utilizar, procedió a la validación de la información suministrada a través de los siguientes pasos:

Con los datos suministrados por la empresa se realizaron las comparaciones de la información recibida a las cuales no se le encontraron inconsistencias, por lo que la proyección suministrada fue utilizada en la confección del Informe Indicativo de Demandas

En La Tabla 81 se muestran los datos suministrados para el punto de medición Cinema Properties Soho, S.A..



# Informe Indicativo de Demanda 2023-2043

**TABLA #81**  
**DATOS PARA EL INFORME INDICATIVO DE DEMANDA**  
**PROYECTOS - DATOS**  
**PUNTO DE MEDICIÓN: CINEMA PROPERTIES SOHO, S.A.**  
**PERIODO: 2023-2043**

Energía (MWh)														
	Año	Ene	Feb	Mar	Abr	May	Jun	Jul	Ago	Sep	Oct	Nov	Dic	TOTAL
AÑO 1	2023	123.42	123.42	123.42	123.42	123.42	123.42	123.42	123.42	123.42	123.42	123.42	123.42	1481.0
AÑO 2	2024	124.4	124.4	124.4	124.4	124.4	124.4	124.4	124.4	124.4	124.4	124.4	124.4	1492.85
AÑO 3	2025	125.4	125.4	125.4	125.4	125.4	125.4	125.4	125.4	125.4	125.4	125.4	125.4	1504.79
AÑO 4	2026	126.4	126.4	126.4	126.4	126.4	126.4	126.4	126.4	126.4	126.4	126.4	126.4	1516.83
AÑO 5	2027	127.41	127.41	127.41	127.41	127.41	127.41	127.41	127.41	127.41	127.41	127.41	127.41	1528.97
AÑO 6	2028	128.43	128.43	128.43	128.43	128.43	128.43	128.43	128.43	128.43	128.43	128.43	128.43	1541.2
AÑO 7	2029	129.46	129.46	129.46	129.46	129.46	129.46	129.46	129.46	129.46	129.46	129.46	129.46	1553.53
AÑO 8	2030	130.5	130.5	130.5	130.5	130.5	130.5	130.5	130.5	130.5	130.5	130.5	130.5	1565.96
AÑO 9	2031	131.54	131.54	131.54	131.54	131.54	131.54	131.54	131.54	131.54	131.54	131.54	131.54	1578.48
AÑO 10	2032	132.59	132.59	132.59	132.59	132.59	132.59	132.59	132.59	132.59	132.59	132.59	132.59	1591.11
AÑO 11	2033	133.65	133.65	133.65	133.65	133.65	133.65	133.65	133.65	133.65	133.65	133.65	133.65	1603.84
AÑO 12	2034	134.72	134.72	134.72	134.72	134.72	134.72	134.72	134.72	134.72	134.72	134.72	134.72	1616.67
AÑO 13	2035	135.8	135.8	135.8	135.8	135.8	135.8	135.8	135.8	135.8	135.8	135.8	135.8	1629.6
AÑO 14	2036	136.89	136.89	136.89	136.89	136.89	136.89	136.89	136.89	136.89	136.89	136.89	136.89	1642.64
AÑO 15	2037	137.98	137.98	137.98	137.98	137.98	137.98	137.98	137.98	137.98	137.98	137.98	137.98	1655.78
AÑO 16	2038	139.09	139.09	139.09	139.09	139.09	139.09	139.09	139.09	139.09	139.09	139.09	139.09	1669.03
AÑO 17	2039	140.2	140.2	140.2	140.2	140.2	140.2	140.2	140.2	140.2	140.2	140.2	140.2	1682.38
AÑO 18	2040	141.32	141.32	141.32	141.32	141.32	141.32	141.32	141.32	141.32	141.32	141.32	141.32	1695.84
AÑO 19	2041	142.45	142.45	142.45	142.45	142.45	142.45	142.45	142.45	142.45	142.45	142.45	142.45	1709.41
AÑO 20	2042	143.59	143.59	143.59	143.59	143.59	143.59	143.59	143.59	143.59	143.59	143.59	143.59	1723.08
AÑO 21	2043	144.74	144.74	144.74	144.74	144.74	144.74	144.74	144.74	144.74	144.74	144.74	144.74	1736.87

Factor de Carga														
	Año	Ene	Feb	Mar	Abr	May	Jun	Jul	Ago	Sep	Oct	Nov	Dic	PROM
AÑO 1	2023	0	0	0	0	0	0	0	0	0	0	0	0	0.0
AÑO 2	2024	0	0	0	0	0	0	0	0	0	0	0	0	0.0
AÑO 3	2025	0	0	0	0	0	0	0	0	0	0	0	0	0.0
AÑO 4	2026	0	0	0	0	0	0	0	0	0	0	0	0	0.0



# Informe Indicativo de Demanda 2023-2043

AÑO 5	2027	0	0	0	0	0	0	0	0	0	0	0	0	0.0
AÑO 6	2028	0	0	0	0	0	0	0	0	0	0	0	0	0.0
AÑO 7	2029	0	0	0	0	0	0	0	0	0	0	0	0	0.0
AÑO 8	2030	0	0	0	0	0	0	0	0	0	0	0	0	0.0
AÑO 9	2031	0	0	0	0	0	0	0	0	0	0	0	0	0.0
AÑO 10	2032	0	0	0	0	0	0	0	0	0	0	0	0	0.0
AÑO 11	2033	0	0	0	0	0	0	0	0	0	0	0	0	0.0
AÑO 12	2034	0	0	0	0	0	0	0	0	0	0	0	0	0.0
AÑO 13	2035	0	0	0	0	0	0	0	0	0	0	0	0	0.0
AÑO 14	2036	0	0	0	0	0	0	0	0	0	0	0	0	0.0
AÑO 15	2037	0	0	0	0	0	0	0	0	0	0	0	0	0.0
AÑO 16	2038	0	0	0	0	0	0	0	0	0	0	0	0	0.0
AÑO 17	2039	0	0	0	0	0	0	0	0	0	0	0	0	0.0
AÑO 18	2040	0	0	0	0	0	0	0	0	0	0	0	0	0.0
AÑO 19	2041	0	0	0	0	0	0	0	0	0	0	0	0	0.0
AÑO 20	2042	0	0	0	0	0	0	0	0	0	0	0	0	0.0
AÑO 21	2043	0	0	0	0	0	0	0	0	0	0	0	0	0.0

Potencia (MW)														
	Año	Ene	Feb	Mar	Abr	May	Jun	Jul	Ago	Sep	Oct	Nov	Dic	MAX
AÑO 1	2023	0	0	0	0	0	0	0	0	0	0	0	0	0
AÑO 2	2024	0	0	0	0	0	0	0	0	0	0	0	0	0
AÑO 3	2025	0	0	0	0	0	0	0	0	0	0	0	0	0
AÑO 4	2026	0	0	0	0	0	0	0	0	0	0	0	0	0
AÑO 5	2027	0	0	0	0	0	0	0	0	0	0	0	0	0
AÑO 6	2028	0	0	0	0	0	0	0	0	0	0	0	0	0
AÑO 7	2029	0	0	0	0	0	0	0	0	0	0	0	0	0
AÑO 8	2030	0	0	0	0	0	0	0	0	0	0	0	0	0
AÑO 9	2031	0	0	0	0	0	0	0	0	0	0	0	0	0
AÑO 10	2032	0	0	0	0	0	0	0	0	0	0	0	0	0
AÑO 11	2033	0	0	0	0	0	0	0	0	0	0	0	0	0
AÑO 12	2034	0	0	0	0	0	0	0	0	0	0	0	0	0
AÑO 13	2035	0	0	0	0	0	0	0	0	0	0	0	0	0



## Informe Indicativo de Demanda 2023-2043

AÑO 14	2036	0	0	0	0	0	0	0	0	0	0	0	0	0
AÑO 15	2037	0	0	0	0	0	0	0	0	0	0	0	0	0
AÑO 16	2038	0	0	0	0	0	0	0	0	0	0	0	0	0
AÑO 17	2039	0	0	0	0	0	0	0	0	0	0	0	0	0
AÑO 18	2040	0	0	0	0	0	0	0	0	0	0	0	0	0
AÑO 19	2041	0	0	0	0	0	0	0	0	0	0	0	0	0
AÑO 20	2042	0	0	0	0	0	0	0	0	0	0	0	0	0
AÑO 21	2043	0	0	0	0	0	0	0	0	0	0	0	0	0



### **1.82 Información suministrada por CINEMA PROPERTIES WESTLAND, S.A.**

Mediante el formulario del Informe Indicativo de Demanda, Cinema Properties Westland, S.A. presentó las proyecciones de crecimiento de la demanda, consumo de energía, curvas típicas y demanda máxima, para los siguientes veintiún (21) años.

El CND en cumplimiento de lo establecido en el numeral 5.1.1.5 de las Reglas Comerciales, el CND deberá analizar la coherencia de la información suministrada, pudiendo solicitar aclaraciones, realizar observaciones y requerir justificadamente modificaciones, para establecer la base de datos de demanda a utilizar, procedió a la validación de la información suministrada a través de los siguientes pasos:

Con los datos suministrados por la empresa se realizaron las comparaciones de la información recibida a las cuales no se le encontraron inconsistencias, por lo que la proyección suministrada fue utilizada en la confección del Informe Indicativo de Demandas

En La Tabla 82 se muestran los datos suministrados para el punto de medición Cinema Properties Westland, S.A. .





# Informe Indicativo de Demanda 2023-2043

TABLA #82

DATOS PARA EL INFORME INDICATIVO DE DEMANDA

PROYECTOS - DATOS

PUNTO DE MEDICIÓN: CINEMA PROPERTIES WESTLAND, S.A.

PERIODO: 2023-2043

Energía (MWh)														
	Año	Ene	Feb	Mar	Abr	May	Jun	Jul	Ago	Sep	Oct	Nov	Dic	TOTAL
AÑO 1	2023	210.6	210.6	210.6	210.6	210.6	210.6	210.6	210.6	210.6	210.6	210.6	210.6	2527.25
AÑO 2	2024	212.29	212.29	212.29	212.29	212.29	212.29	212.29	212.29	212.29	212.29	212.29	212.29	2547.47
AÑO 3	2025	213.99	213.99	213.99	213.99	213.99	213.99	213.99	213.99	213.99	213.99	213.99	213.99	2567.85
AÑO 4	2026	215.7	215.7	215.7	215.7	215.7	215.7	215.7	215.7	215.7	215.7	215.7	215.7	2588.39
AÑO 5	2027	217.42	217.42	217.42	217.42	217.42	217.42	217.42	217.42	217.42	217.42	217.42	217.42	2609.1
AÑO 6	2028	219.16	219.16	219.16	219.16	219.16	219.16	219.16	219.16	219.16	219.16	219.16	219.16	2629.97
AÑO 7	2029	220.92	220.92	220.92	220.92	220.92	220.92	220.92	220.92	220.92	220.92	220.92	220.92	2651.01
AÑO 8	2030	222.68	222.68	222.68	222.68	222.68	222.68	222.68	222.68	222.68	222.68	222.68	222.68	2672.22
AÑO 9	2031	224.47	224.47	224.47	224.47	224.47	224.47	224.47	224.47	224.47	224.47	224.47	224.47	2693.6
AÑO 10	2032	226.26	226.26	226.26	226.26	226.26	226.26	226.26	226.26	226.26	226.26	226.26	226.26	2715.14
AÑO 11	2033	228.07	228.07	228.07	228.07	228.07	228.07	228.07	228.07	228.07	228.07	228.07	228.07	2736.87
AÑO 12	2034	229.9	229.9	229.9	229.9	229.9	229.9	229.9	229.9	229.9	229.9	229.9	229.9	2758.76
AÑO 13	2035	231.74	231.74	231.74	231.74	231.74	231.74	231.74	231.74	231.74	231.74	231.74	231.74	2780.83
AÑO 14	2036	233.59	233.59	233.59	233.59	233.59	233.59	233.59	233.59	233.59	233.59	233.59	233.59	2803.08
AÑO 15	2037	235.46	235.46	235.46	235.46	235.46	235.46	235.46	235.46	235.46	235.46	235.46	235.46	2825.5
AÑO 16	2038	237.34	237.34	237.34	237.34	237.34	237.34	237.34	237.34	237.34	237.34	237.34	237.34	2848.11
AÑO 17	2039	239.24	239.24	239.24	239.24	239.24	239.24	239.24	239.24	239.24	239.24	239.24	239.24	2870.89
AÑO 18	2040	241.15	241.15	241.15	241.15	241.15	241.15	241.15	241.15	241.15	241.15	241.15	241.15	2893.86
AÑO 19	2041	243.08	243.08	243.08	243.08	243.08	243.08	243.08	243.08	243.08	243.08	243.08	243.08	2917.01
AÑO 20	2042	245.03	245.03	245.03	245.03	245.03	245.03	245.03	245.03	245.03	245.03	245.03	245.03	2940.34
AÑO 21	2043	246.99	246.99	246.99	246.99	246.99	246.99	246.99	246.99	246.99	246.99	246.99	246.99	2963.87

Factor de Carga														
	Año	Ene	Feb	Mar	Abr	May	Jun	Jul	Ago	Sep	Oct	Nov	Dic	PROM
AÑO 1	2023	0	0	0	0	0	0	0	0	0	0	0	0	0.0
AÑO 2	2024	0	0	0	0	0	0	0	0	0	0	0	0	0.0
AÑO 3	2025	0	0	0	0	0	0	0	0	0	0	0	0	0.0
AÑO 4	2026	0	0	0	0	0	0	0	0	0	0	0	0	0.0



## Informe Indicativo de Demanda 2023-2043

AÑO 5	2027	0	0	0	0	0	0	0	0	0	0	0	0	0.0
AÑO 6	2028	0	0	0	0	0	0	0	0	0	0	0	0	0.0
AÑO 7	2029	0	0	0	0	0	0	0	0	0	0	0	0	0.0
AÑO 8	2030	0	0	0	0	0	0	0	0	0	0	0	0	0.0
AÑO 9	2031	0	0	0	0	0	0	0	0	0	0	0	0	0.0
AÑO 10	2032	0	0	0	0	0	0	0	0	0	0	0	0	0.0
AÑO 11	2033	0	0	0	0	0	0	0	0	0	0	0	0	0.0
AÑO 12	2034	0	0	0	0	0	0	0	0	0	0	0	0	0.0
AÑO 13	2035	0	0	0	0	0	0	0	0	0	0	0	0	0.0
AÑO 14	2036	0	0	0	0	0	0	0	0	0	0	0	0	0.0
AÑO 15	2037	0	0	0	0	0	0	0	0	0	0	0	0	0.0
AÑO 16	2038	0	0	0	0	0	0	0	0	0	0	0	0	0.0
AÑO 17	2039	0	0	0	0	0	0	0	0	0	0	0	0	0.0
AÑO 18	2040	0	0	0	0	0	0	0	0	0	0	0	0	0.0
AÑO 19	2041	0	0	0	0	0	0	0	0	0	0	0	0	0.0
AÑO 20	2042	0	0	0	0	0	0	0	0	0	0	0	0	0.0
AÑO 21	2043	0	0	0	0	0	0	0	0	0	0	0	0	0.0

Potencia (MW)														
	Año	Ene	Feb	Mar	Abr	May	Jun	Jul	Ago	Sep	Oct	Nov	Dic	MAX
AÑO 1	2023	0	0	0	0	0	0	0	0	0	0	0	0	0
AÑO 2	2024	0	0	0	0	0	0	0	0	0	0	0	0	0
AÑO 3	2025	0	0	0	0	0	0	0	0	0	0	0	0	0
AÑO 4	2026	0	0	0	0	0	0	0	0	0	0	0	0	0
AÑO 5	2027	0	0	0	0	0	0	0	0	0	0	0	0	0
AÑO 6	2028	0	0	0	0	0	0	0	0	0	0	0	0	0
AÑO 7	2029	0	0	0	0	0	0	0	0	0	0	0	0	0
AÑO 8	2030	0	0	0	0	0	0	0	0	0	0	0	0	0
AÑO 9	2031	0	0	0	0	0	0	0	0	0	0	0	0	0
AÑO 10	2032	0	0	0	0	0	0	0	0	0	0	0	0	0
AÑO 11	2033	0	0	0	0	0	0	0	0	0	0	0	0	0
AÑO 12	2034	0	0	0	0	0	0	0	0	0	0	0	0	0
AÑO 13	2035	0	0	0	0	0	0	0	0	0	0	0	0	0



## Informe Indicativo de Demanda 2023-2043

AÑO 14	2036	0	0	0	0	0	0	0	0	0	0	0	0	0
AÑO 15	2037	0	0	0	0	0	0	0	0	0	0	0	0	0
AÑO 16	2038	0	0	0	0	0	0	0	0	0	0	0	0	0
AÑO 17	2039	0	0	0	0	0	0	0	0	0	0	0	0	0
AÑO 18	2040	0	0	0	0	0	0	0	0	0	0	0	0	0
AÑO 19	2041	0	0	0	0	0	0	0	0	0	0	0	0	0
AÑO 20	2042	0	0	0	0	0	0	0	0	0	0	0	0	0
AÑO 21	2043	0	0	0	0	0	0	0	0	0	0	0	0	0



### **1.83 Información suministrada por CLARO PANAMÁ, S.A.**

Mediante el formulario del Informe Indicativo de Demanda, Claro Panamá, S.A. presentó las proyecciones de crecimiento de la demanda, consumo de energía, curvas típicas y demanda máxima, para los siguientes veintiún (21) años.

El CND en cumplimiento de lo establecido en el numeral 5.1.1.5 de las Reglas Comerciales, el CND deberá analizar la coherencia de la información suministrada, pudiendo solicitar aclaraciones, realizar observaciones y requerir justificadamente modificaciones, para establecer la base de datos de demanda a utilizar, procedió a la validación de la información suministrada a través de los siguientes pasos:

Con los datos suministrados por la empresa se realizaron las comparaciones de la información recibida a las cuales no se le encontraron inconsistencias, por lo que la proyección suministrada fue utilizada en la confección del Informe Indicativo de Demandas

En La Tabla 83 se muestran los datos suministrados para el punto de medición Claro Panamá, S.A..



# Informe Indicativo de Demanda 2023-2043

**TABLA #83**  
**DATOS PARA EL INFORME INDICATIVO DE DEMANDA**  
**PROYECTOS - DATOS**  
**PUNTO DE MEDICIÓN: CLARO PANAMÁ, S.A.**  
**PERIODO: 2023-2043**

Energía (MWh)														
	Año	Ene	Feb	Mar	Abr	May	Jun	Jul	Ago	Sep	Oct	Nov	Dic	TOTAL
AÑO 1	2023	223.54	197.33	221.42	222.17	232.49	213.01	204.8	221.21	211.08	224.15	213.8	221.21	2606.21
AÑO 2	2024	229.57	194.07	236.47	224.99	233.3	217.17	216.51	216.71	207.77	226.7	213.07	222.47	2638.8
AÑO 3	2025	229.57	194.07	236.47	224.99	233.3	217.17	216.51	216.71	207.77	226.7	213.07	222.47	2638.8
AÑO 4	2026	229.57	194.07	236.47	224.99	233.3	217.17	216.51	216.71	207.77	226.7	213.07	222.47	2638.8
AÑO 5	2027	229.57	194.07	236.47	224.99	233.3	217.17	216.51	216.71	207.77	226.7	213.07	222.47	2638.8
AÑO 6	2028	229.57	194.07	236.47	224.99	233.3	217.17	216.51	216.71	207.77	226.7	213.07	222.47	2638.8
AÑO 7	2029	229.57	194.07	236.47	224.99	233.3	217.17	216.51	216.71	207.77	226.7	213.07	222.47	2638.8
AÑO 8	2030	229.57	194.07	236.47	224.99	233.3	217.17	216.51	216.71	207.77	226.7	213.07	222.47	2638.8
AÑO 9	2031	229.57	194.07	236.47	224.99	233.3	217.17	216.51	216.71	207.77	226.7	213.07	222.47	2638.8
AÑO 10	2032	229.57	194.07	236.47	224.99	233.3	217.17	216.51	216.71	207.77	226.7	213.07	222.47	2638.8
AÑO 11	2033	229.57	194.07	236.47	224.99	233.3	217.17	216.51	216.71	207.77	226.7	213.07	222.47	2638.8
AÑO 12	2034	229.57	194.07	236.47	224.99	233.3	217.17	216.51	216.71	207.77	226.7	213.07	222.47	2638.8
AÑO 13	2035	229.57	194.07	236.47	224.99	233.3	217.17	216.51	216.71	207.77	226.7	213.07	222.47	2638.8
AÑO 14	2036	229.57	194.07	236.47	224.99	233.3	217.17	216.51	216.71	207.77	226.7	213.07	222.47	2638.8
AÑO 15	2037	229.57	194.07	236.47	224.99	233.3	217.17	216.51	216.71	207.77	226.7	213.07	222.47	2638.8
AÑO 16	2038	229.57	194.07	236.47	224.99	233.3	217.17	216.51	216.71	207.77	226.7	213.07	222.47	2638.8
AÑO 17	2039	229.57	194.07	236.47	224.99	233.3	217.17	216.51	216.71	207.77	226.7	213.07	222.47	2638.8
AÑO 18	2040	229.57	194.07	236.47	224.99	233.3	217.17	216.51	216.71	207.77	226.7	213.07	222.47	2638.8
AÑO 19	2041	229.57	194.07	236.47	224.99	233.3	217.17	216.51	216.71	207.77	226.7	213.07	222.47	2638.8
AÑO 20	2042	229.57	194.07	236.47	224.99	233.3	217.17	216.51	216.71	207.77	226.7	213.07	222.47	2638.8
AÑO 21	2043	229.57	194.07	236.47	224.99	233.3	217.17	216.51	216.71	207.77	226.7	213.07	222.47	2638.8

Factor de Carga														
	Año	Ene	Feb	Mar	Abr	May	Jun	Jul	Ago	Sep	Oct	Nov	Dic	PROM
AÑO 1	2023	0	0	0	0	0	0	0	0	0	0	0	0	0.0
AÑO 2	2024	0	0	0	0	0	0	0	0	0	0	0	0	0.0
AÑO 3	2025	0	0	0	0	0	0	0	0	0	0	0	0	0.0
AÑO 4	2026	0	0	0	0	0	0	0	0	0	0	0	0	0.0



## Informe Indicativo de Demanda 2023-2043

AÑO 5	2027	0	0	0	0	0	0	0	0	0	0	0	0	0.0
AÑO 6	2028	0	0	0	0	0	0	0	0	0	0	0	0	0.0
AÑO 7	2029	0	0	0	0	0	0	0	0	0	0	0	0	0.0
AÑO 8	2030	0	0	0	0	0	0	0	0	0	0	0	0	0.0
AÑO 9	2031	0	0	0	0	0	0	0	0	0	0	0	0	0.0
AÑO 10	2032	0	0	0	0	0	0	0	0	0	0	0	0	0.0
AÑO 11	2033	0	0	0	0	0	0	0	0	0	0	0	0	0.0
AÑO 12	2034	0	0	0	0	0	0	0	0	0	0	0	0	0.0
AÑO 13	2035	0	0	0	0	0	0	0	0	0	0	0	0	0.0
AÑO 14	2036	0	0	0	0	0	0	0	0	0	0	0	0	0.0
AÑO 15	2037	0	0	0	0	0	0	0	0	0	0	0	0	0.0
AÑO 16	2038	0	0	0	0	0	0	0	0	0	0	0	0	0.0
AÑO 17	2039	0	0	0	0	0	0	0	0	0	0	0	0	0.0
AÑO 18	2040	0	0	0	0	0	0	0	0	0	0	0	0	0.0
AÑO 19	2041	0	0	0	0	0	0	0	0	0	0	0	0	0.0
AÑO 20	2042	0	0	0	0	0	0	0	0	0	0	0	0	0.0
AÑO 21	2043	0	0	0	0	0	0	0	0	0	0	0	0	0.0

Potencia (MW)														
	Año	Ene	Feb	Mar	Abr	May	Jun	Jul	Ago	Sep	Oct	Nov	Dic	MAX
AÑO 1	2023	0	0	0	0	0	0	0	0	0	0	0	0	0
AÑO 2	2024	0	0	0	0	0	0	0	0	0	0	0	0	0
AÑO 3	2025	0	0	0	0	0	0	0	0	0	0	0	0	0
AÑO 4	2026	0	0	0	0	0	0	0	0	0	0	0	0	0
AÑO 5	2027	0	0	0	0	0	0	0	0	0	0	0	0	0
AÑO 6	2028	0	0	0	0	0	0	0	0	0	0	0	0	0
AÑO 7	2029	0	0	0	0	0	0	0	0	0	0	0	0	0
AÑO 8	2030	0	0	0	0	0	0	0	0	0	0	0	0	0
AÑO 9	2031	0	0	0	0	0	0	0	0	0	0	0	0	0
AÑO 10	2032	0	0	0	0	0	0	0	0	0	0	0	0	0
AÑO 11	2033	0	0	0	0	0	0	0	0	0	0	0	0	0
AÑO 12	2034	0	0	0	0	0	0	0	0	0	0	0	0	0
AÑO 13	2035	0	0	0	0	0	0	0	0	0	0	0	0	0



## Informe Indicativo de Demanda 2023-2043

AÑO 14	2036	0	0	0	0	0	0	0	0	0	0	0	0	0
AÑO 15	2037	0	0	0	0	0	0	0	0	0	0	0	0	0
AÑO 16	2038	0	0	0	0	0	0	0	0	0	0	0	0	0
AÑO 17	2039	0	0	0	0	0	0	0	0	0	0	0	0	0
AÑO 18	2040	0	0	0	0	0	0	0	0	0	0	0	0	0
AÑO 19	2041	0	0	0	0	0	0	0	0	0	0	0	0	0
AÑO 20	2042	0	0	0	0	0	0	0	0	0	0	0	0	0
AÑO 21	2043	0	0	0	0	0	0	0	0	0	0	0	0	0



### **1.84 Información suministrada por CENTRO MEDICO PAITILLA 1**

Mediante el formulario del Informe Indicativo de Demanda, Centro Medico Paitilla 1 presentó las proyecciones de crecimiento de la demanda, consumo de energía, curvas típicas y demanda máxima, para los siguientes veintiún (21) años.

El CND en cumplimiento de lo establecido en el numeral 5.1.1.5 de las Reglas Comerciales, el CND deberá analizar la coherencia de la información suministrada, pudiendo solicitar aclaraciones, realizar observaciones y requerir justificadamente modificaciones, para establecer la base de datos de demanda a utilizar, procedió a la validación de la información suministrada a través de los siguientes pasos:

Con los datos suministrados por la empresa se realizaron las comparaciones de la información recibida a las cuales no se le encontraron inconsistencias, por lo que la proyección suministrada fue utilizada en la confección del Informe Indicativo de Demandas

En La Tabla 84 se muestran los datos suministrados para el punto de medición Centro Medico Paitilla 1.





# Informe Indicativo de Demanda 2023-2043

**TABLA #84**  
**DATOS PARA EL INFORME INDICATIVO DE DEMANDA**  
**PROYECTOS - DATOS**  
**PUNTO DE MEDICIÓN: CENTRO MEDICO PAITILLA 1**  
**PERIODO: 2023-2043**

Energía (MWh)														
	Año	Ene	Feb	Mar	Abr	May	Jun	Jul	Ago	Sep	Oct	Nov	Dic	TOTAL
AÑO 1	2023	154.71	147.16	155.21	148.29	146.82	141.47	146.17	141.55	149.71	148.76	143.62	150.06	1773.54
AÑO 2	2024	141.53	154.91	143.99	150.94	151.64	151.47	152.56	143.97	147.63	154.5	145.69	143.09	1781.93
AÑO 3	2025	144.07	143.35	143.14	151.11	153.4	153.22	143.47	153.59	149.51	149.63	152.41	144.96	1781.87
AÑO 4	2026	152.48	151.84	143.13	150.99	148.13	143.25	149.75	146.23	152.65	152.23	147.02	145.08	1782.77
AÑO 5	2027	147.44	143.92	151.47	151.16	152.15	150.79	148.97	145.29	144.07	152.11	148.89	150.04	1786.29
AÑO 6	2028	150.7	152.6	150.92	148.13	150.07	146.9	150.61	144.9	150.36	144.66	150.42	149.45	1789.7
AÑO 7	2029	151.78	148.83	147.46	151.93	145.62	151.21	149.57	149.98	152.25	152.21	147.11	152.0	1799.96
AÑO 8	2030	149.94	148.3	151.1	150.61	150.84	151.24	146.27	151.95	147.05	150.1	148.11	152.19	1797.71
AÑO 9	2031	152.01	152.2	148.64	151.79	147.72	150.04	148.89	146.57	150.51	148.35	150.46	148.0	1795.18
AÑO 10	2032	146.88	149.07	147.86	147.35	148.49	151.56	149.63	146.69	149.0	148.24	150.39	148.82	1783.98
AÑO 11	2033	148.82	147.4	147.74	148.27	147.75	148.8	150.01	147.59	150.33	148.36	151.2	147.34	1783.59
AÑO 12	2034	148.94	151.09	148.99	147.42	149.15	148.3	147.36	148.74	149.73	149.24	149.06	150.01	1788.03
AÑO 13	2035	150.06	150.96	150.73	147.61	149.11	150.33	150.39	150.53	149.28	150.23	150.42	149.1	1798.75
AÑO 14	2036	150.7	150.41	149.18	150.48	148.19	148.1	149.36	148.24	149.41	149.25	147.96	149.88	1791.17
AÑO 15	2037	149.6	148.28	148.36	149.22	150.23	148.63	150.54	148.7	150.48	149.29	150.21	148.4	1791.92
AÑO 16	2038	149.86	150.22	148.09	149.85	148.79	148.44	149.04	149.11	150.51	150.01	149.28	149.07	1792.27
AÑO 17	2039	149.5	149.93	149.51	148.8	148.5	148.63	148.97	148.68	149.71	148.35	150.17	149.9	1790.67
AÑO 18	2040	150.21	149.81	150.39	148.63	149.36	149.28	149.83	149.75	148.93	149.13	149.71	149.18	1794.2
AÑO 19	2041	149.31	149.08	150.32	148.36	149.65	149.34	149.21	149.17	148.4	149.31	149.03	150.01	1791.18
AÑO 20	2042	150.08	148.4	149.0	149.47	148.79	150.03	150.14	149.2	149.17	150.02	148.6	148.43	1791.33
AÑO 21	2043	149.61	148.97	148.64	148.89	148.46	148.91	149.14	149.44	148.99	149.39	149.99	149.94	1790.36

Factor de Carga														
	Año	Ene	Feb	Mar	Abr	May	Jun	Jul	Ago	Sep	Oct	Nov	Dic	PROM
AÑO 1	2023	0	0	0	0	0	0	0	0	0	0	0	0	0.0
AÑO 2	2024	0	0	0	0	0	0	0	0	0	0	0	0	0.0
AÑO 3	2025	0	0	0	0	0	0	0	0	0	0	0	0	0.0
AÑO 4	2026	0	0	0	0	0	0	0	0	0	0	0	0	0.0



## Informe Indicativo de Demanda 2023-2043

AÑO 5	2027	0	0	0	0	0	0	0	0	0	0	0	0	0.0
AÑO 6	2028	0	0	0	0	0	0	0	0	0	0	0	0	0.0
AÑO 7	2029	0	0	0	0	0	0	0	0	0	0	0	0	0.0
AÑO 8	2030	0	0	0	0	0	0	0	0	0	0	0	0	0.0
AÑO 9	2031	0	0	0	0	0	0	0	0	0	0	0	0	0.0
AÑO 10	2032	0	0	0	0	0	0	0	0	0	0	0	0	0.0
AÑO 11	2033	0	0	0	0	0	0	0	0	0	0	0	0	0.0
AÑO 12	2034	0	0	0	0	0	0	0	0	0	0	0	0	0.0
AÑO 13	2035	0	0	0	0	0	0	0	0	0	0	0	0	0.0
AÑO 14	2036	0	0	0	0	0	0	0	0	0	0	0	0	0.0
AÑO 15	2037	0	0	0	0	0	0	0	0	0	0	0	0	0.0
AÑO 16	2038	0	0	0	0	0	0	0	0	0	0	0	0	0.0
AÑO 17	2039	0	0	0	0	0	0	0	0	0	0	0	0	0.0
AÑO 18	2040	0	0	0	0	0	0	0	0	0	0	0	0	0.0
AÑO 19	2041	0	0	0	0	0	0	0	0	0	0	0	0	0.0
AÑO 20	2042	0	0	0	0	0	0	0	0	0	0	0	0	0.0
AÑO 21	2043	0	0	0	0	0	0	0	0	0	0	0	0	0.0

Potencia (MW)														
	Año	Ene	Feb	Mar	Abr	May	Jun	Jul	Ago	Sep	Oct	Nov	Dic	MAX
AÑO 1	2023	0	0	0	0	0	0	0	0	0	0	0	0	0
AÑO 2	2024	0	0	0	0	0	0	0	0	0	0	0	0	0
AÑO 3	2025	0	0	0	0	0	0	0	0	0	0	0	0	0
AÑO 4	2026	0	0	0	0	0	0	0	0	0	0	0	0	0
AÑO 5	2027	0	0	0	0	0	0	0	0	0	0	0	0	0
AÑO 6	2028	0	0	0	0	0	0	0	0	0	0	0	0	0
AÑO 7	2029	0	0	0	0	0	0	0	0	0	0	0	0	0
AÑO 8	2030	0	0	0	0	0	0	0	0	0	0	0	0	0
AÑO 9	2031	0	0	0	0	0	0	0	0	0	0	0	0	0
AÑO 10	2032	0	0	0	0	0	0	0	0	0	0	0	0	0
AÑO 11	2033	0	0	0	0	0	0	0	0	0	0	0	0	0
AÑO 12	2034	0	0	0	0	0	0	0	0	0	0	0	0	0
AÑO 13	2035	0	0	0	0	0	0	0	0	0	0	0	0	0



## Informe Indicativo de Demanda 2023-2043

AÑO 14	2036	0	0	0	0	0	0	0	0	0	0	0	0	0
AÑO 15	2037	0	0	0	0	0	0	0	0	0	0	0	0	0
AÑO 16	2038	0	0	0	0	0	0	0	0	0	0	0	0	0
AÑO 17	2039	0	0	0	0	0	0	0	0	0	0	0	0	0
AÑO 18	2040	0	0	0	0	0	0	0	0	0	0	0	0	0
AÑO 19	2041	0	0	0	0	0	0	0	0	0	0	0	0	0
AÑO 20	2042	0	0	0	0	0	0	0	0	0	0	0	0	0
AÑO 21	2043	0	0	0	0	0	0	0	0	0	0	0	0	0



### **1.85 Información suministrada por CENTRO MEDICO PAITILLA 2**

Mediante el formulario del Informe Indicativo de Demanda, Centro Medico Paitilla 2 presentó las proyecciones de crecimiento de la demanda, consumo de energía, curvas típicas y demanda máxima, para los siguientes veintiún (21) años.

El CND en cumplimiento de lo establecido en el numeral 5.1.1.5 de las Reglas Comerciales, el CND deberá analizar la coherencia de la información suministrada, pudiendo solicitar aclaraciones, realizar observaciones y requerir justificadamente modificaciones, para establecer la base de datos de demanda a utilizar, procedió a la validación de la información suministrada a través de los siguientes pasos:

Con los datos suministrados por la empresa se realizaron las comparaciones de la información recibida a las cuales no se le encontraron inconsistencias, por lo que la proyección suministrada fue utilizada en la confección del Informe Indicativo de Demandas

En La Tabla 85 se muestran los datos suministrados para el punto de medición Centro Medico Paitilla 2.



# Informe Indicativo de Demanda 2023-2043

**TABLA #85**  
**DATOS PARA EL INFORME INDICATIVO DE DEMANDA**  
**PROYECTOS - DATOS**  
**PUNTO DE MEDICIÓN: CENTRO MEDICO PAITILLA 2**  
**PERIODO: 2023-2043**

Energía (MWh)														
	Año	Ene	Feb	Mar	Abr	May	Jun	Jul	Ago	Sep	Oct	Nov	Dic	TOTAL
AÑO 1	2023	267.15	251.01	248.93	278.94	281.34	241.17	278.09	237.32	239.09	258.86	261.98	273.24	3117.13
AÑO 2	2024	238.34	250.36	275.49	268.52	257.43	240.49	266.19	277.8	280.64	265.77	250.58	241.41	3113.02
AÑO 3	2025	247.72	274.48	273.59	267.05	264.01	274.28	270.22	260.86	278.85	247.43	244.21	278.91	3181.61
AÑO 4	2026	244.27	252.04	262.32	267.71	247.47	260.05	256.93	251.46	245.46	271.73	261.38	264.79	3085.61
AÑO 5	2027	258.87	263.62	263.56	277.83	253.17	261.87	253.31	247.32	275.69	249.52	245.46	266.53	3116.73
AÑO 6	2028	277.09	263.44	246.3	256.51	254.09	257.19	265.04	264.51	252.93	245.97	253.79	254.28	3091.12
AÑO 7	2029	250.5	266.69	265.5	262.51	253.5	247.8	256.32	247.51	258.16	247.66	265.73	252.6	3074.46
AÑO 8	2030	249.45	256.91	254.9	251.18	249.89	257.36	252.72	253.09	261.24	258.5	262.03	251.87	3059.14
AÑO 9	2031	264.28	249.49	252.36	250.14	263.95	260.76	253.12	261.0	258.9	258.14	249.88	262.05	3084.04
AÑO 10	2032	261.05	262.09	255.61	262.05	256.33	252.13	263.81	260.94	252.82	263.93	258.86	259.48	3109.1
AÑO 11	2033	253.8	256.72	261.7	257.41	259.98	253.66	252.67	254.78	260.53	262.62	259.78	259.59	3093.25
AÑO 12	2034	262.73	254.71	259.55	263.55	261.82	259.37	253.42	257.48	253.71	260.54	259.6	258.23	3104.71
AÑO 13	2035	253.4	253.56	263.4	261.19	260.31	260.41	255.34	261.86	253.65	255.13	261.85	259.75	3099.85
AÑO 14	2036	259.63	260.42	261.48	261.0	257.49	261.98	262.33	260.69	258.39	257.2	260.04	253.93	3114.58
AÑO 15	2037	259.18	259.82	255.23	258.4	256.18	260.81	258.95	258.83	259.16	254.28	256.83	259.13	3096.8
AÑO 16	2038	256.38	258.41	260.1	260.17	259.94	256.41	256.77	260.43	255.61	260.05	257.67	259.52	3101.46
AÑO 17	2039	257.71	257.77	254.71	258.23	257.86	256.76	257.83	259.04	256.01	255.68	260.17	259.32	3091.08
AÑO 18	2040	256.4	257.72	259.15	258.58	258.48	254.76	259.01	258.74	257.86	256.65	257.19	259.54	3094.08
AÑO 19	2041	259.99	257.42	259.17	255.08	255.56	255.16	259.41	257.89	259.63	257.51	255.24	257.5	3089.54
AÑO 20	2042	258.04	258.68	255.26	256.29	256.47	257.61	257.66	258.93	255.77	259.41	255.74	258.43	3088.3
AÑO 21	2043	257.22	255.82	256.79	255.9	257.35	258.97	258.24	256.4	256.91	257.41	258.96	258.02	3087.97

Factor de Carga														
	Año	Ene	Feb	Mar	Abr	May	Jun	Jul	Ago	Sep	Oct	Nov	Dic	PROM
AÑO 1	2023	0	0	0	0	0	0	0	0	0	0	0	0	0.0
AÑO 2	2024	0	0	0	0	0	0	0	0	0	0	0	0	0.0
AÑO 3	2025	0	0	0	0	0	0	0	0	0	0	0	0	0.0
AÑO 4	2026	0	0	0	0	0	0	0	0	0	0	0	0	0.0



## Informe Indicativo de Demanda 2023-2043

AÑO 5	2027	0	0	0	0	0	0	0	0	0	0	0	0	0.0
AÑO 6	2028	0	0	0	0	0	0	0	0	0	0	0	0	0.0
AÑO 7	2029	0	0	0	0	0	0	0	0	0	0	0	0	0.0
AÑO 8	2030	0	0	0	0	0	0	0	0	0	0	0	0	0.0
AÑO 9	2031	0	0	0	0	0	0	0	0	0	0	0	0	0.0
AÑO 10	2032	0	0	0	0	0	0	0	0	0	0	0	0	0.0
AÑO 11	2033	0	0	0	0	0	0	0	0	0	0	0	0	0.0
AÑO 12	2034	0	0	0	0	0	0	0	0	0	0	0	0	0.0
AÑO 13	2035	0	0	0	0	0	0	0	0	0	0	0	0	0.0
AÑO 14	2036	0	0	0	0	0	0	0	0	0	0	0	0	0.0
AÑO 15	2037	0	0	0	0	0	0	0	0	0	0	0	0	0.0
AÑO 16	2038	0	0	0	0	0	0	0	0	0	0	0	0	0.0
AÑO 17	2039	0	0	0	0	0	0	0	0	0	0	0	0	0.0
AÑO 18	2040	0	0	0	0	0	0	0	0	0	0	0	0	0.0
AÑO 19	2041	0	0	0	0	0	0	0	0	0	0	0	0	0.0
AÑO 20	2042	0	0	0	0	0	0	0	0	0	0	0	0	0.0
AÑO 21	2043	0	0	0	0	0	0	0	0	0	0	0	0	0.0

Potencia (MW)														
	Año	Ene	Feb	Mar	Abr	May	Jun	Jul	Ago	Sep	Oct	Nov	Dic	MAX
AÑO 1	2023	0	0	0	0	0	0	0	0	0	0	0	0	0
AÑO 2	2024	0	0	0	0	0	0	0	0	0	0	0	0	0
AÑO 3	2025	0	0	0	0	0	0	0	0	0	0	0	0	0
AÑO 4	2026	0	0	0	0	0	0	0	0	0	0	0	0	0
AÑO 5	2027	0	0	0	0	0	0	0	0	0	0	0	0	0
AÑO 6	2028	0	0	0	0	0	0	0	0	0	0	0	0	0
AÑO 7	2029	0	0	0	0	0	0	0	0	0	0	0	0	0
AÑO 8	2030	0	0	0	0	0	0	0	0	0	0	0	0	0
AÑO 9	2031	0	0	0	0	0	0	0	0	0	0	0	0	0
AÑO 10	2032	0	0	0	0	0	0	0	0	0	0	0	0	0
AÑO 11	2033	0	0	0	0	0	0	0	0	0	0	0	0	0
AÑO 12	2034	0	0	0	0	0	0	0	0	0	0	0	0	0
AÑO 13	2035	0	0	0	0	0	0	0	0	0	0	0	0	0



## Informe Indicativo de Demanda 2023-2043

AÑO 14	2036	0	0	0	0	0	0	0	0	0	0	0	0	0
AÑO 15	2037	0	0	0	0	0	0	0	0	0	0	0	0	0
AÑO 16	2038	0	0	0	0	0	0	0	0	0	0	0	0	0
AÑO 17	2039	0	0	0	0	0	0	0	0	0	0	0	0	0
AÑO 18	2040	0	0	0	0	0	0	0	0	0	0	0	0	0
AÑO 19	2041	0	0	0	0	0	0	0	0	0	0	0	0	0
AÑO 20	2042	0	0	0	0	0	0	0	0	0	0	0	0	0
AÑO 21	2043	0	0	0	0	0	0	0	0	0	0	0	0	0



### **1.86 Información suministrada por CERVECERÍA NACIONAL**

Mediante el formulario del Informe Indicativo de Demanda, Cervecería Nacional presentó las proyecciones de crecimiento de la demanda, consumo de energía, curvas típicas y demanda máxima, para los siguientes veintiún (21) años.

El CND en cumplimiento de lo establecido en el numeral 5.1.1.5 de las Reglas Comerciales, el CND deberá analizar la coherencia de la información suministrada, pudiendo solicitar aclaraciones, realizar observaciones y requerir justificadamente modificaciones, para establecer la base de datos de demanda a utilizar, procedió a la validación de la información suministrada a través de los siguientes pasos:

Con los datos suministrados por la empresa se realizaron las comparaciones de la información recibida a las cuales no se le encontraron inconsistencias, por lo que la proyección suministrada fue utilizada en la confección del Informe Indicativo de Demandas

En La Tabla 86 se muestran los datos suministrados para el punto de medición Cervecería Nacional.





# Informe Indicativo de Demanda 2023-2043

**TABLA #86**  
**DATOS PARA EL INFORME INDICATIVO DE DEMANDA**  
**PROYECTOS - DATOS**  
**PUNTO DE MEDICIÓN: CERVECERÍA NACIONAL**  
**PERIODO: 2023-2043**

Energía (MWh)														
	Año	Ene	Feb	Mar	Abr	May	Jun	Jul	Ago	Sep	Oct	Nov	Dic	TOTAL
AÑO 1	2023	1980.4	2090.6	1959.3	1933.8	2250.7	1831.8	1844.1	2031.7	2077.6	2165.2	2141.1	2075.8	24382.1
AÑO 2	2024	1975.7	1796.0	1948.4	1804.5	1997.6	1861.8	1833.3	2155.3	2105.6	1890.4	2007.5	1903.3	23279.4
AÑO 3	2025	1849.1	1900.3	1933.1	1877.3	1947.2	1898.1	1840.5	2014.6	1922.7	1914.4	1875.2	2230.1	23202.6
AÑO 4	2026	1996.9	1981.6	1763.7	1793.6	1916.2	1937.5	2111.8	1996.4	1975.4	1991.2	1972.2	1960.5	23397.0
AÑO 5	2027	1897.8	1886.3	1806.8	1973.2	1877.9	1876.8	1895.8	2107.4	1986.8	1896.4	2008.3	1972.1	23185.6
AÑO 6	2028	1821.1	1952.9	1840.2	1865.8	1795.5	1968.3	1891.3	2177.5	1833.1	1968.3	1975.2	2250.3	23339.5
AÑO 7	2029	2111.1	1852.0	1816.8	1937.4	1878.2	1969.7	1890.7	1975.9	2240.3	1855.1	1859.7	1979.5	23366.4
AÑO 8	2030	2033.0	1943.9	1801.5	1883.2	1989.7	1882.4	1833.8	2104.6	1879.6	2111.5	1892.1	1985.7	23341.0
AÑO 9	2031	2351.1	2147.7	1977.9	1867.2	2044.3	1931.9	1876.0	1950.7	1933.9	2074.0	2066.5	2077.0	24298.2
AÑO 10	2032	1940.7	1984.2	2260.4	2077.0	2165.0	1906.9	2095.1	2116.3	1907.6	1879.8	2176.9	2031.1	24541.0
AÑO 11	2033	2055.0	1981.2	1895.7	2033.4	2077.0	1890.5	2078.1	2111.1	1960.0	2009.0	1890.8	2160.8	24142.6
AÑO 12	2034	2260.0	1977.5	2220.6	1913.7	2247.2	1968.4	2166.1	2077.5	1877.2	1986.7	1977.2	2065.2	24737.3
AÑO 13	2035	2089.0	2141.8	2077.6	1959.3	1997.5	1980.1	2033.3	2111.1	1985.6	2011.0	2152.9	2042.1	24581.3
AÑO 14	2036	1980.4	2090.6	1959.3	1933.8	2250.7	1831.8	1844.1	2031.7	2077.6	2165.2	2141.1	2075.8	24382.1
AÑO 15	2037	1940.7	1984.2	2260.4	2077.0	2165.0	1906.9	2095.1	2116.3	1907.6	1879.8	2176.9	2031.1	24541.0
AÑO 16	2038	2260.0	1977.5	2220.6	1913.7	2247.2	1968.4	2166.1	2077.5	1877.2	1986.7	1977.2	2065.2	24737.3
AÑO 17	2039	2260.0	1977.5	2220.6	1913.7	2247.2	1968.4	2166.1	2077.5	1877.2	1986.7	1977.2	2065.2	24737.3
AÑO 18	2040	2260.0	1977.5	2220.6	1913.7	2247.2	1968.4	2166.1	2077.5	1877.2	1986.7	1977.2	2065.2	24737.3
AÑO 19	2041	2260.0	1977.5	2220.6	1913.7	2247.2	1968.4	2166.1	2077.5	1877.2	1986.7	1977.2	2065.2	24737.3
AÑO 20	2042	2260.0	1977.5	2220.6	1913.7	2247.2	1968.4	2166.1	2077.5	1877.2	1986.7	1977.2	2065.2	24737.3
AÑO 21	2043	2260.0	1977.5	2220.6	1913.7	2247.2	1968.4	2166.1	2077.5	1877.2	1986.7	1977.2	2065.2	24737.3

Factor de Carga														
	Año	Ene	Feb	Mar	Abr	May	Jun	Jul	Ago	Sep	Oct	Nov	Dic	PROM
AÑO 1	2023	0	0	0	0	0	0	0	0	0	0	0	0	0.0
AÑO 2	2024	0	0	0	0	0	0	0	0	0	0	0	0	0.0
AÑO 3	2025	0	0	0	0	0	0	0	0	0	0	0	0	0.0
AÑO 4	2026	0	0	0	0	0	0	0	0	0	0	0	0	0.0



# Informe Indicativo de Demanda 2023-2043

AÑO 5	2027	0	0	0	0	0	0	0	0	0	0	0	0	0.0
AÑO 6	2028	0	0	0	0	0	0	0	0	0	0	0	0	0.0
AÑO 7	2029	0	0	0	0	0	0	0	0	0	0	0	0	0.0
AÑO 8	2030	0	0	0	0	0	0	0	0	0	0	0	0	0.0
AÑO 9	2031	0	0	0	0	0	0	0	0	0	0	0	0	0.0
AÑO 10	2032	0	0	0	0	0	0	0	0	0	0	0	0	0.0
AÑO 11	2033	0	0	0	0	0	0	0	0	0	0	0	0	0.0
AÑO 12	2034	0	0	0	0	0	0	0	0	0	0	0	0	0.0
AÑO 13	2035	0	0	0	0	0	0	0	0	0	0	0	0	0.0
AÑO 14	2036	0	0	0	0	0	0	0	0	0	0	0	0	0.0
AÑO 15	2037	0	0	0	0	0	0	0	0	0	0	0	0	0.0
AÑO 16	2038	0	0	0	0	0	0	0	0	0	0	0	0	0.0
AÑO 17	2039	0	0	0	0	0	0	0	0	0	0	0	0	0.0
AÑO 18	2040	0	0	0	0	0	0	0	0	0	0	0	0	0.0
AÑO 19	2041	0	0	0	0	0	0	0	0	0	0	0	0	0.0
AÑO 20	2042	0	0	0	0	0	0	0	0	0	0	0	0	0.0
AÑO 21	2043	0	0	0	0	0	0	0	0	0	0	0	0	0.0

Potencia (MW)														
	Año	Ene	Feb	Mar	Abr	May	Jun	Jul	Ago	Sep	Oct	Nov	Dic	MAX
AÑO 1	2023	0	0	0	0	0	0	0	0	0	0	0	0	0
AÑO 2	2024	0	0	0	0	0	0	0	0	0	0	0	0	0
AÑO 3	2025	0	0	0	0	0	0	0	0	0	0	0	0	0
AÑO 4	2026	0	0	0	0	0	0	0	0	0	0	0	0	0
AÑO 5	2027	0	0	0	0	0	0	0	0	0	0	0	0	0
AÑO 6	2028	0	0	0	0	0	0	0	0	0	0	0	0	0
AÑO 7	2029	0	0	0	0	0	0	0	0	0	0	0	0	0
AÑO 8	2030	0	0	0	0	0	0	0	0	0	0	0	0	0
AÑO 9	2031	0	0	0	0	0	0	0	0	0	0	0	0	0
AÑO 10	2032	0	0	0	0	0	0	0	0	0	0	0	0	0
AÑO 11	2033	0	0	0	0	0	0	0	0	0	0	0	0	0
AÑO 12	2034	0	0	0	0	0	0	0	0	0	0	0	0	0
AÑO 13	2035	0	0	0	0	0	0	0	0	0	0	0	0	0



## Informe Indicativo de Demanda 2023-2043

AÑO 14	2036	0	0	0	0	0	0	0	0	0	0	0	0	0
AÑO 15	2037	0	0	0	0	0	0	0	0	0	0	0	0	0
AÑO 16	2038	0	0	0	0	0	0	0	0	0	0	0	0	0
AÑO 17	2039	0	0	0	0	0	0	0	0	0	0	0	0	0
AÑO 18	2040	0	0	0	0	0	0	0	0	0	0	0	0	0
AÑO 19	2041	0	0	0	0	0	0	0	0	0	0	0	0	0
AÑO 20	2042	0	0	0	0	0	0	0	0	0	0	0	0	0
AÑO 21	2043	0	0	0	0	0	0	0	0	0	0	0	0	0



### **1.87 Información suministrada por CABLE ONDA IDC DIVISA**

Mediante el formulario del Informe Indicativo de Demanda, Cable Onda Idc Divisa presentó las proyecciones de crecimiento de la demanda, consumo de energía, curvas típicas y demanda máxima, para los siguientes veintiún (21) años.

El CND en cumplimiento de lo establecido en el numeral 5.1.1.5 de las Reglas Comerciales, el CND deberá analizar la coherencia de la información suministrada, pudiendo solicitar aclaraciones, realizar observaciones y requerir justificadamente modificaciones, para establecer la base de datos de demanda a utilizar, procedió a la validación de la información suministrada a través de los siguientes pasos:

Con los datos suministrados por la empresa se realizaron las comparaciones de la información recibida a las cuales no se le encontraron inconsistencias, por lo que la proyección suministrada fue utilizada en la confección del Informe Indicativo de Demandas

En La Tabla 87 se muestran los datos suministrados para el punto de medición Cable Onda Idc Divisa.



# Informe Indicativo de Demanda 2023-2043

**TABLA #87**  
**DATOS PARA EL INFORME INDICATIVO DE DEMANDA**  
**PROYECTOS - DATOS**  
**PUNTO DE MEDICIÓN: CABLE ONDA IDC DIVISA**  
**PERIODO: 2023-2043**

Energía (MWh)														
	Año	Ene	Feb	Mar	Abr	May	Jun	Jul	Ago	Sep	Oct	Nov	Dic	TOTAL
AÑO 1	2023	224.09	196.16	233.33	230.57	235.11	63.59	65.24	65.24	63.14	65.24	63.14	65.24	1570.09
AÑO 2	2024	224.09	196.16	233.33	230.57	235.11	63.59	65.24	65.24	63.14	65.24	63.14	65.24	1570.09
AÑO 3	2025	224.09	196.16	233.33	230.57	235.11	63.59	65.24	65.24	63.14	65.24	63.14	65.24	1570.09
AÑO 4	2026	224.09	196.16	233.33	230.57	235.11	63.59	65.24	65.24	63.14	65.24	63.14	65.24	1570.09
AÑO 5	2027	224.09	196.16	233.33	230.57	235.11	63.59	65.24	65.24	63.14	65.24	63.14	65.24	1570.09
AÑO 6	2028	224.09	196.16	233.33	230.57	235.11	63.59	65.24	65.24	63.14	65.24	63.14	65.24	1570.09
AÑO 7	2029	224.09	196.16	233.33	230.57	235.11	63.59	65.24	65.24	63.14	65.24	63.14	65.24	1570.09
AÑO 8	2030	224.09	196.16	233.33	230.57	235.11	63.59	65.24	65.24	63.14	65.24	63.14	65.24	1570.09
AÑO 9	2031	224.09	196.16	233.33	230.57	235.11	63.59	65.24	65.24	63.14	65.24	63.14	65.24	1570.09
AÑO 10	2032	224.09	196.16	233.33	230.57	235.11	63.59	65.24	65.24	63.14	65.24	63.14	65.24	1570.09
AÑO 11	2033	224.09	196.16	233.33	230.57	235.11	63.59	65.24	65.24	63.14	65.24	63.14	65.24	1570.09
AÑO 12	2034	224.09	196.16	233.33	230.57	235.11	63.59	65.24	65.24	63.14	65.24	63.14	65.24	1570.09
AÑO 13	2035	224.09	196.16	233.33	230.57	235.11	63.59	65.24	65.24	63.14	65.24	63.14	65.24	1570.09
AÑO 14	2036	224.09	196.16	233.33	230.57	235.11	63.59	65.24	65.24	63.14	65.24	63.14	65.24	1570.09
AÑO 15	2037	224.09	196.16	233.33	230.57	235.11	63.59	65.24	65.24	63.14	65.24	63.14	65.24	1570.09
AÑO 16	2038	224.09	196.16	233.33	230.57	235.11	63.59	65.24	65.24	63.14	65.24	63.14	65.24	1570.09
AÑO 17	2039	224.09	196.16	233.33	230.57	235.11	63.59	65.24	65.24	63.14	65.24	63.14	65.24	1570.09
AÑO 18	2040	224.09	196.16	233.33	230.57	235.11	63.59	65.24	65.24	63.14	65.24	63.14	65.24	1570.09
AÑO 19	2041	224.09	196.16	233.33	230.57	235.11	63.59	65.24	65.24	63.14	65.24	63.14	65.24	1570.09
AÑO 20	2042	224.09	196.16	233.33	230.57	235.11	63.59	65.24	65.24	63.14	65.24	63.14	65.24	1570.09
AÑO 21	2043	224.09	196.16	233.33	230.57	235.11	63.59	65.24	65.24	63.14	65.24	63.14	65.24	1570.09

Factor de Carga														
	Año	Ene	Feb	Mar	Abr	May	Jun	Jul	Ago	Sep	Oct	Nov	Dic	PROM
AÑO 1	2023	0	0	0	0	0	0	0	0	0	0	0	0	0.0
AÑO 2	2024	0	0	0	0	0	0	0	0	0	0	0	0	0.0
AÑO 3	2025	0	0	0	0	0	0	0	0	0	0	0	0	0.0
AÑO 4	2026	0	0	0	0	0	0	0	0	0	0	0	0	0.0



## Informe Indicativo de Demanda 2023-2043

AÑO 5	2027	0	0	0	0	0	0	0	0	0	0	0	0	0.0
AÑO 6	2028	0	0	0	0	0	0	0	0	0	0	0	0	0.0
AÑO 7	2029	0	0	0	0	0	0	0	0	0	0	0	0	0.0
AÑO 8	2030	0	0	0	0	0	0	0	0	0	0	0	0	0.0
AÑO 9	2031	0	0	0	0	0	0	0	0	0	0	0	0	0.0
AÑO 10	2032	0	0	0	0	0	0	0	0	0	0	0	0	0.0
AÑO 11	2033	0	0	0	0	0	0	0	0	0	0	0	0	0.0
AÑO 12	2034	0	0	0	0	0	0	0	0	0	0	0	0	0.0
AÑO 13	2035	0	0	0	0	0	0	0	0	0	0	0	0	0.0
AÑO 14	2036	0	0	0	0	0	0	0	0	0	0	0	0	0.0
AÑO 15	2037	0	0	0	0	0	0	0	0	0	0	0	0	0.0
AÑO 16	2038	0	0	0	0	0	0	0	0	0	0	0	0	0.0
AÑO 17	2039	0	0	0	0	0	0	0	0	0	0	0	0	0.0
AÑO 18	2040	0	0	0	0	0	0	0	0	0	0	0	0	0.0
AÑO 19	2041	0	0	0	0	0	0	0	0	0	0	0	0	0.0
AÑO 20	2042	0	0	0	0	0	0	0	0	0	0	0	0	0.0
AÑO 21	2043	0	0	0	0	0	0	0	0	0	0	0	0	0.0

Potencia (MW)														
	Año	Ene	Feb	Mar	Abr	May	Jun	Jul	Ago	Sep	Oct	Nov	Dic	MAX
AÑO 1	2023	0	0	0	0	0	0	0	0	0	0	0	0	0
AÑO 2	2024	0	0	0	0	0	0	0	0	0	0	0	0	0
AÑO 3	2025	0	0	0	0	0	0	0	0	0	0	0	0	0
AÑO 4	2026	0	0	0	0	0	0	0	0	0	0	0	0	0
AÑO 5	2027	0	0	0	0	0	0	0	0	0	0	0	0	0
AÑO 6	2028	0	0	0	0	0	0	0	0	0	0	0	0	0
AÑO 7	2029	0	0	0	0	0	0	0	0	0	0	0	0	0
AÑO 8	2030	0	0	0	0	0	0	0	0	0	0	0	0	0
AÑO 9	2031	0	0	0	0	0	0	0	0	0	0	0	0	0
AÑO 10	2032	0	0	0	0	0	0	0	0	0	0	0	0	0
AÑO 11	2033	0	0	0	0	0	0	0	0	0	0	0	0	0
AÑO 12	2034	0	0	0	0	0	0	0	0	0	0	0	0	0
AÑO 13	2035	0	0	0	0	0	0	0	0	0	0	0	0	0



## Informe Indicativo de Demanda 2023-2043

AÑO 14	2036	0	0	0	0	0	0	0	0	0	0	0	0	0
AÑO 15	2037	0	0	0	0	0	0	0	0	0	0	0	0	0
AÑO 16	2038	0	0	0	0	0	0	0	0	0	0	0	0	0
AÑO 17	2039	0	0	0	0	0	0	0	0	0	0	0	0	0
AÑO 18	2040	0	0	0	0	0	0	0	0	0	0	0	0	0
AÑO 19	2041	0	0	0	0	0	0	0	0	0	0	0	0	0
AÑO 20	2042	0	0	0	0	0	0	0	0	0	0	0	0	0
AÑO 21	2043	0	0	0	0	0	0	0	0	0	0	0	0	0



### **1.88 Información suministrada por CABLE ONDA 12 DE OCTUBRE**

Mediante el formulario del Informe Indicativo de Demanda, Cable Onda 12 De Octubre presentó las proyecciones de crecimiento de la demanda, consumo de energía, curvas típicas y demanda máxima, para los siguientes veintiún (21) años.

El CND en cumplimiento de lo establecido en el numeral 5.1.1.5 de las Reglas Comerciales, el CND deberá analizar la coherencia de la información suministrada, pudiendo solicitar aclaraciones, realizar observaciones y requerir justificadamente modificaciones, para establecer la base de datos de demanda a utilizar, procedió a la validación de la información suministrada a través de los siguientes pasos:

Con los datos suministrados por la empresa se realizaron las comparaciones de la información recibida a las cuales no se le encontraron inconsistencias, por lo que la proyección suministrada fue utilizada en la confección del Informe Indicativo de Demandas

En La Tabla 88 se muestran los datos suministrados para el punto de medición Cable Onda 12 De Octubre.





# Informe Indicativo de Demanda 2023-2043

**TABLA #88**  
**DATOS PARA EL INFORME INDICATIVO DE DEMANDA**  
**PROYECTOS - DATOS**  
**PUNTO DE MEDICIÓN: CABLE ONDA 12 DE OCTUBRE**  
**PERIODO: 2023-2043**

Energía (MWh)														
	Año	Ene	Feb	Mar	Abr	May	Jun	Jul	Ago	Sep	Oct	Nov	Dic	TOTAL
AÑO 1	2023	718.32	656.86	670.75	670.75	700.2	671.89	732.5	736.22	706.15	734.04	698.37	721.02	8417.07
AÑO 2	2024	718.32	656.86	670.75	670.75	700.2	671.89	732.5	736.22	706.15	734.04	698.37	721.02	8417.07
AÑO 3	2025	718.32	656.86	670.75	670.75	700.2	671.89	732.5	736.22	706.15	734.04	698.37	721.02	8417.07
AÑO 4	2026	718.32	656.86	670.75	670.75	700.2	671.89	732.5	736.22	706.15	734.04	698.37	721.02	8417.07
AÑO 5	2027	718.32	656.86	670.75	670.75	700.2	671.89	732.5	736.22	706.15	734.04	698.37	721.02	8417.07
AÑO 6	2028	718.32	656.86	670.75	670.75	700.2	671.89	732.5	736.22	706.15	734.04	698.37	721.02	8417.07
AÑO 7	2029	718.32	656.86	670.75	670.75	700.2	671.89	732.5	736.22	706.15	734.04	698.37	721.02	8417.07
AÑO 8	2030	718.32	656.86	670.75	670.75	700.2	671.89	732.5	736.22	706.15	734.04	698.37	721.02	8417.07
AÑO 9	2031	718.32	656.86	670.75	670.75	700.2	671.89	732.5	736.22	706.15	734.04	698.37	721.02	8417.07
AÑO 10	2032	718.32	656.86	670.75	670.75	700.2	671.89	732.5	736.22	706.15	734.04	698.37	721.02	8417.07
AÑO 11	2033	718.32	656.86	670.75	670.75	700.2	671.89	732.5	736.22	706.15	734.04	698.37	721.02	8417.07
AÑO 12	2034	718.32	656.86	670.75	670.75	700.2	671.89	732.5	736.22	706.15	734.04	698.37	721.02	8417.07
AÑO 13	2035	718.32	656.86	670.75	670.75	700.2	671.89	732.5	736.22	706.15	734.04	698.37	721.02	8417.07
AÑO 14	2036	718.32	656.86	670.75	670.75	700.2	671.89	732.5	736.22	706.15	734.04	698.37	721.02	8417.07
AÑO 15	2037	718.32	656.86	670.75	670.75	700.2	671.89	732.5	736.22	706.15	734.04	698.37	721.02	8417.07
AÑO 16	2038	718.32	656.86	670.75	670.75	700.2	671.89	732.5	736.22	706.15	734.04	698.37	721.02	8417.07
AÑO 17	2039	718.32	656.86	670.75	670.75	700.2	671.89	732.5	736.22	706.15	734.04	698.37	721.02	8417.07
AÑO 18	2040	718.32	656.86	670.75	670.75	700.2	671.89	732.5	736.22	706.15	734.04	698.37	721.02	8417.07
AÑO 19	2041	718.32	656.86	670.75	670.75	700.2	671.89	732.5	736.22	706.15	734.04	698.37	721.02	8417.07
AÑO 20	2042	718.32	656.86	670.75	670.75	700.2	671.89	732.5	736.22	706.15	734.04	698.37	721.02	8417.07
AÑO 21	2043	718.32	656.86	670.75	670.75	700.2	671.89	732.5	736.22	706.15	734.04	698.37	721.02	8417.07

Factor de Carga														
	Año	Ene	Feb	Mar	Abr	May	Jun	Jul	Ago	Sep	Oct	Nov	Dic	PROM
AÑO 1	2023	0	0	0	0	0	0	0	0	0	0	0	0	0.0
AÑO 2	2024	0	0	0	0	0	0	0	0	0	0	0	0	0.0
AÑO 3	2025	0	0	0	0	0	0	0	0	0	0	0	0	0.0
AÑO 4	2026	0	0	0	0	0	0	0	0	0	0	0	0	0.0



# Informe Indicativo de Demanda 2023-2043

AÑO 5	2027	0	0	0	0	0	0	0	0	0	0	0	0	0.0
AÑO 6	2028	0	0	0	0	0	0	0	0	0	0	0	0	0.0
AÑO 7	2029	0	0	0	0	0	0	0	0	0	0	0	0	0.0
AÑO 8	2030	0	0	0	0	0	0	0	0	0	0	0	0	0.0
AÑO 9	2031	0	0	0	0	0	0	0	0	0	0	0	0	0.0
AÑO 10	2032	0	0	0	0	0	0	0	0	0	0	0	0	0.0
AÑO 11	2033	0	0	0	0	0	0	0	0	0	0	0	0	0.0
AÑO 12	2034	0	0	0	0	0	0	0	0	0	0	0	0	0.0
AÑO 13	2035	0	0	0	0	0	0	0	0	0	0	0	0	0.0
AÑO 14	2036	0	0	0	0	0	0	0	0	0	0	0	0	0.0
AÑO 15	2037	0	0	0	0	0	0	0	0	0	0	0	0	0.0
AÑO 16	2038	0	0	0	0	0	0	0	0	0	0	0	0	0.0
AÑO 17	2039	0	0	0	0	0	0	0	0	0	0	0	0	0.0
AÑO 18	2040	0	0	0	0	0	0	0	0	0	0	0	0	0.0
AÑO 19	2041	0	0	0	0	0	0	0	0	0	0	0	0	0.0
AÑO 20	2042	0	0	0	0	0	0	0	0	0	0	0	0	0.0
AÑO 21	2043	0	0	0	0	0	0	0	0	0	0	0	0	0.0

Potencia (MW)														
	Año	Ene	Feb	Mar	Abr	May	Jun	Jul	Ago	Sep	Oct	Nov	Dic	MAX
AÑO 1	2023	0	0	0	0	0	0	0	0	0	0	0	0	0
AÑO 2	2024	0	0	0	0	0	0	0	0	0	0	0	0	0
AÑO 3	2025	0	0	0	0	0	0	0	0	0	0	0	0	0
AÑO 4	2026	0	0	0	0	0	0	0	0	0	0	0	0	0
AÑO 5	2027	0	0	0	0	0	0	0	0	0	0	0	0	0
AÑO 6	2028	0	0	0	0	0	0	0	0	0	0	0	0	0
AÑO 7	2029	0	0	0	0	0	0	0	0	0	0	0	0	0
AÑO 8	2030	0	0	0	0	0	0	0	0	0	0	0	0	0
AÑO 9	2031	0	0	0	0	0	0	0	0	0	0	0	0	0
AÑO 10	2032	0	0	0	0	0	0	0	0	0	0	0	0	0
AÑO 11	2033	0	0	0	0	0	0	0	0	0	0	0	0	0
AÑO 12	2034	0	0	0	0	0	0	0	0	0	0	0	0	0
AÑO 13	2035	0	0	0	0	0	0	0	0	0	0	0	0	0



## Informe Indicativo de Demanda 2023-2043

AÑO 14	2036	0	0	0	0	0	0	0	0	0	0	0	0	0
AÑO 15	2037	0	0	0	0	0	0	0	0	0	0	0	0	0
AÑO 16	2038	0	0	0	0	0	0	0	0	0	0	0	0	0
AÑO 17	2039	0	0	0	0	0	0	0	0	0	0	0	0	0
AÑO 18	2040	0	0	0	0	0	0	0	0	0	0	0	0	0
AÑO 19	2041	0	0	0	0	0	0	0	0	0	0	0	0	0
AÑO 20	2042	0	0	0	0	0	0	0	0	0	0	0	0	0
AÑO 21	2043	0	0	0	0	0	0	0	0	0	0	0	0	0



### **1.89 Información suministrada por CONTRALORÍA GENERAL**

Mediante el formulario del Informe Indicativo de Demanda, Contraloría General presentó las proyecciones de crecimiento de la demanda, consumo de energía, curvas típicas y demanda máxima, para los siguientes veintiún (21) años.

El CND en cumplimiento de lo establecido en el numeral 5.1.1.5 de las Reglas Comerciales, el CND deberá analizar la coherencia de la información suministrada, pudiendo solicitar aclaraciones, realizar observaciones y requerir justificadamente modificaciones, para establecer la base de datos de demanda a utilizar, procedió a la validación de la información suministrada a través de los siguientes pasos:

Con los datos suministrados por la empresa se realizaron las comparaciones de la información recibida a las cuales no se le encontraron inconsistencias, por lo que la proyección suministrada fue utilizada en la confección del Informe Indicativo de Demandas

En La Tabla 89 se muestran los datos suministrados para el punto de medición Contraloría General.



# Informe Indicativo de Demanda 2023-2043

**TABLA #89**  
**DATOS PARA EL INFORME INDICATIVO DE DEMANDA**  
**PROYECTOS - DATOS**  
**PUNTO DE MEDICIÓN: CONTRALORÍA GENERAL**  
**PERIODO: 2023-2043**

Energía (MWh)														
	Año	Ene	Feb	Mar	Abr	May	Jun	Jul	Ago	Sep	Oct	Nov	Dic	TOTAL
AÑO 1	2023	191.27	183.45	206.32	195.0	192.0	192.0	190.0	192.0	190.0	199.0	199.0	199.0	2329.04
AÑO 2	2024	191.27	183.45	206.32	195.0	192.0	192.0	190.0	192.0	190.0	199.0	199.0	199.0	2329.04
AÑO 3	2025	191.27	183.45	206.32	195.0	192.0	192.0	190.0	192.0	190.0	199.0	199.0	199.0	2329.04
AÑO 4	2026	191.27	183.45	206.32	195.0	192.0	192.0	190.0	192.0	190.0	199.0	199.0	199.0	2329.04
AÑO 5	2027	191.27	183.45	206.32	195.0	192.0	192.0	190.0	192.0	190.0	199.0	199.0	199.0	2329.04
AÑO 6	2028	191.27	183.45	206.32	195.0	192.0	192.0	190.0	192.0	190.0	199.0	199.0	199.0	2329.04
AÑO 7	2029	191.27	183.45	206.32	195.0	192.0	192.0	190.0	192.0	190.0	199.0	199.0	199.0	2329.04
AÑO 8	2030	191.27	183.45	206.32	195.0	192.0	192.0	190.0	192.0	190.0	199.0	199.0	199.0	2329.04
AÑO 9	2031	191.27	183.45	206.32	195.0	192.0	192.0	190.0	192.0	190.0	199.0	199.0	199.0	2329.04
AÑO 10	2032	191.27	183.45	206.32	195.0	192.0	192.0	190.0	192.0	190.0	199.0	199.0	199.0	2329.04
AÑO 11	2033	191.27	183.45	206.32	195.0	192.0	192.0	190.0	192.0	190.0	199.0	199.0	199.0	2329.04
AÑO 12	2034	191.27	183.45	206.32	195.0	192.0	192.0	190.0	192.0	190.0	199.0	199.0	199.0	2329.04
AÑO 13	2035	191.27	183.45	206.32	195.0	192.0	192.0	190.0	192.0	190.0	199.0	199.0	199.0	2329.04
AÑO 14	2036	191.27	183.45	206.32	195.0	192.0	192.0	190.0	192.0	190.0	199.0	199.0	199.0	2329.04
AÑO 15	2037	191.27	183.45	206.32	195.0	192.0	192.0	190.0	192.0	190.0	199.0	199.0	199.0	2329.04
AÑO 16	2038	191.27	183.45	206.32	195.0	192.0	192.0	190.0	192.0	190.0	199.0	199.0	199.0	2329.04
AÑO 17	2039	191.27	183.45	206.32	195.0	192.0	192.0	190.0	192.0	190.0	199.0	199.0	199.0	2329.04
AÑO 18	2040	191.27	183.45	206.32	195.0	192.0	192.0	190.0	192.0	190.0	199.0	199.0	199.0	2329.04
AÑO 19	2041	191.27	183.45	206.32	195.0	192.0	192.0	190.0	192.0	190.0	199.0	199.0	199.0	2329.04
AÑO 20	2042	191.27	183.45	206.32	195.0	192.0	192.0	190.0	192.0	190.0	199.0	199.0	199.0	2329.04
AÑO 21	2043	191.27	183.45	206.32	195.0	192.0	192.0	190.0	192.0	190.0	199.0	199.0	199.0	2329.04

Factor de Carga														
	Año	Ene	Feb	Mar	Abr	May	Jun	Jul	Ago	Sep	Oct	Nov	Dic	PROM
AÑO 1	2023	0.74	0.74	0.75	0.76	0.76	0.76	0.8	0.76	0.78	0.76	0.79	0.76	0.76
AÑO 2	2024	0.74	0.71	0.75	0.76	0.76	0.76	0.8	0.76	0.78	0.76	0.79	0.76	0.76
AÑO 3	2025	0.74	0.74	0.75	0.76	0.76	0.76	0.8	0.76	0.78	0.76	0.79	0.76	0.76
AÑO 4	2026	0.74	0.74	0.75	0.76	0.76	0.76	0.8	0.76	0.78	0.76	0.79	0.76	0.76



## Informe Indicativo de Demanda 2023-2043

AÑO 5	2027	0.74	0.74	0.75	0.76	0.76	0.76	0.8	0.76	0.78	0.76	0.79	0.76	0.76
AÑO 6	2028	0.74	0.71	0.75	0.76	0.76	0.76	0.8	0.76	0.78	0.76	0.79	0.76	0.76
AÑO 7	2029	0.74	0.74	0.75	0.76	0.76	0.76	0.8	0.76	0.78	0.76	0.79	0.76	0.76
AÑO 8	2030	0.74	0.74	0.75	0.76	0.76	0.76	0.8	0.76	0.78	0.76	0.79	0.76	0.76
AÑO 9	2031	0.74	0.74	0.75	0.76	0.76	0.76	0.8	0.76	0.78	0.76	0.79	0.76	0.76
AÑO 10	2032	0.74	0.71	0.75	0.76	0.76	0.76	0.8	0.76	0.78	0.76	0.79	0.76	0.76
AÑO 11	2033	0.74	0.74	0.75	0.76	0.76	0.76	0.8	0.76	0.78	0.76	0.79	0.76	0.76
AÑO 12	2034	0.74	0.74	0.75	0.76	0.76	0.76	0.8	0.76	0.78	0.76	0.79	0.76	0.76
AÑO 13	2035	0.74	0.74	0.75	0.76	0.76	0.76	0.8	0.76	0.78	0.76	0.79	0.76	0.76
AÑO 14	2036	0.74	0.71	0.75	0.76	0.76	0.76	0.8	0.76	0.78	0.76	0.79	0.76	0.76
AÑO 15	2037	0.74	0.74	0.75	0.76	0.76	0.76	0.8	0.76	0.78	0.76	0.79	0.76	0.76
AÑO 16	2038	0.74	0.74	0.75	0.76	0.76	0.76	0.8	0.76	0.78	0.76	0.79	0.76	0.76
AÑO 17	2039	0.74	0.74	0.75	0.76	0.76	0.76	0.8	0.76	0.78	0.76	0.79	0.76	0.76
AÑO 18	2040	0.74	0.71	0.75	0.76	0.76	0.76	0.8	0.76	0.78	0.76	0.79	0.76	0.76
AÑO 19	2041	0.74	0.74	0.75	0.76	0.76	0.76	0.8	0.76	0.78	0.76	0.79	0.76	0.76
AÑO 20	2042	0.74	0.74	0.75	0.76	0.76	0.76	0.8	0.76	0.78	0.76	0.79	0.76	0.76
AÑO 21	2043	0.77	0.82	0.68	0.83	0.67	0.83	0.77	0.76	0.79	0.74	0.76	0.76	0.77

Potencia (MW)														
	Año	Ene	Feb	Mar	Abr	May	Jun	Jul	Ago	Sep	Oct	Nov	Dic	MAX
AÑO 1	2023	0.35	0.37	0.37	0.36	0.34	0.35	0.32	0.34	0.34	0.35	0.35	0.35	0.37
AÑO 2	2024	0.35	0.37	0.37	0.36	0.34	0.35	0.32	0.34	0.34	0.35	0.35	0.35	0.37
AÑO 3	2025	0.35	0.37	0.37	0.36	0.34	0.35	0.32	0.34	0.34	0.35	0.35	0.35	0.37
AÑO 4	2026	0.35	0.37	0.37	0.36	0.34	0.35	0.32	0.34	0.34	0.35	0.35	0.35	0.37
AÑO 5	2027	0.35	0.37	0.37	0.35	0.34	0.35	0.32	0.34	0.34	0.35	0.35	0.35	0.37
AÑO 6	2028	0.35	0.37	0.37	0.35	0.34	0.35	0.32	0.34	0.34	0.35	0.35	0.35	0.37
AÑO 7	2029	0.35	0.37	0.37	0.36	0.34	0.35	0.32	0.34	0.34	0.35	0.35	0.35	0.37
AÑO 8	2030	0.35	0.37	0.37	0.36	0.34	0.35	0.32	0.34	0.34	0.35	0.35	0.35	0.37
AÑO 9	2031	0.35	0.37	0.37	0.35	0.34	0.35	0.32	0.34	0.34	0.35	0.35	0.35	0.37
AÑO 10	2032	0.35	0.37	0.37	0.35	0.34	0.35	0.32	0.34	0.34	0.35	0.35	0.35	0.37
AÑO 11	2033	0.35	0.37	0.37	0.35	0.34	0.35	0.32	0.34	0.34	0.35	0.35	0.35	0.37
AÑO 12	2034	0.35	0.37	0.37	0.36	0.34	0.35	0.32	0.34	0.34	0.35	0.35	0.35	0.37
AÑO 13	2035	0.35	0.37	0.37	0.35	0.34	0.35	0.32	0.34	0.34	0.35	0.35	0.35	0.37



## Informe Indicativo de Demanda 2023-2043

AÑO 14	2036	0.35	0.37	0.37	0.35	0.34	0.35	0.32	0.34	0.34	0.35	0.35	0.35	0.37
AÑO 15	2037	0.35	0.37	0.37	0.35	0.34	0.35	0.32	0.34	0.34	0.35	0.35	0.35	0.37
AÑO 16	2038	0.35	0.37	0.37	0.36	0.34	0.35	0.32	0.34	0.34	0.35	0.35	0.35	0.37
AÑO 17	2039	0.35	0.37	0.37	0.35	0.34	0.35	0.32	0.34	0.34	0.35	0.35	0.35	0.37
AÑO 18	2040	0.35	0.37	0.37	0.35	0.34	0.35	0.32	0.34	0.34	0.35	0.35	0.35	0.37
AÑO 19	2041	0.35	0.37	0.37	0.35	0.34	0.35	0.32	0.34	0.34	0.35	0.35	0.35	0.37
AÑO 20	2042	0.35	0.37	0.37	0.35	0.34	0.35	0.32	0.34	0.34	0.35	0.35	0.35	0.37
AÑO 21	2043	0.33	0.33	0.41	0.32	0.39	0.32	0.33	0.34	0.33	0.36	0.36	0.35	0.41



### **1.90 Información suministrada por CONWAY ALBROOK**

Mediante el formulario del Informe Indicativo de Demanda, Conway Albrook presentó las proyecciones de crecimiento de la demanda, consumo de energía, curvas típicas y demanda máxima, para los siguientes veintiún (21) años.

El CND en cumplimiento de lo establecido en el numeral 5.1.1.5 de las Reglas Comerciales, el CND deberá analizar la coherencia de la información suministrada, pudiendo solicitar aclaraciones, realizar observaciones y requerir justificadamente modificaciones, para establecer la base de datos de demanda a utilizar, procedió a la validación de la información suministrada a través de los siguientes pasos:

Con los datos suministrados por la empresa se realizaron las comparaciones de la información recibida a las cuales no se le encontraron inconsistencias, por lo que la proyección suministrada fue utilizada en la confección del Informe Indicativo de Demandas

En La Tabla 90 se muestran los datos suministrados para el punto de medición Conway Albrook.





# Informe Indicativo de Demanda 2023-2043

TABLA #90  
DATOS PARA EL INFORME INDICATIVO DE DEMANDA  
PROYECTOS - DATOS  
PUNTO DE MEDICIÓN: CONWAY ALBROOK  
PERIODO: 2023-2043

Energía (MWh)														
	Año	Ene	Feb	Mar	Abr	May	Jun	Jul	Ago	Sep	Oct	Nov	Dic	TOTAL
AÑO 1	2023	102	102	102	102	102	102	102	102	102	102	102	102	1224
AÑO 2	2024	102	102	102	102	102	102	102	102	102	102	102	102	1224
AÑO 3	2025	102	102	102	102	102	102	102	102	102	102	102	102	1224
AÑO 4	2026	102	102	102	102	102	102	102	102	102	102	102	102	1224
AÑO 5	2027	102	102	102	102	102	102	102	102	102	102	102	102	1224
AÑO 6	2028	102	102	102	102	102	102	102	102	102	102	102	102	1224
AÑO 7	2029	102	102	102	102	102	102	102	102	102	102	102	102	1224
AÑO 8	2030	102	102	102	102	102	102	102	102	102	102	102	102	1224
AÑO 9	2031	102	102	102	102	102	102	102	102	102	102	102	102	1224
AÑO 10	2032	102	102	102	102	102	102	102	102	102	102	102	102	1224
AÑO 11	2033	102	102	102	102	102	102	102	102	102	102	102	102	1224
AÑO 12	2034	102	102	102	102	102	102	102	102	102	102	102	102	1224
AÑO 13	2035	102	102	102	102	102	102	102	102	102	102	102	102	1224
AÑO 14	2036	102	102	102	102	102	102	102	102	102	102	102	102	1224
AÑO 15	2037	102	102	102	102	102	102	102	102	102	102	102	102	1224
AÑO 16	2038	102	102	102	102	102	102	102	102	102	102	102	102	1224
AÑO 17	2039	102	102	102	102	102	102	102	102	102	102	102	102	1224
AÑO 18	2040	102	102	102	102	102	102	102	102	102	102	102	102	1224
AÑO 19	2041	102	102	102	102	102	102	102	102	102	102	102	102	1224
AÑO 20	2042	102	102	102	102	102	102	102	102	102	102	102	102	1224
AÑO 21	2043	102	102	102	102	102	102	102	102	102	102	102	102	1224

Factor de Carga														
	Año	Ene	Feb	Mar	Abr	May	Jun	Jul	Ago	Sep	Oct	Nov	Dic	PROM
AÑO 1	2023	0	0	0	0	0	0	0	0	0	0	0	0	0.0
AÑO 2	2024	0	0	0	0	0	0	0	0	0	0	0	0	0.0
AÑO 3	2025	0	0	0	0	0	0	0	0	0	0	0	0	0.0
AÑO 4	2026	0	0	0	0	0	0	0	0	0	0	0	0	0.0



## Informe Indicativo de Demanda 2023-2043

AÑO 5	2027	0	0	0	0	0	0	0	0	0	0	0	0	0.0
AÑO 6	2028	0	0	0	0	0	0	0	0	0	0	0	0	0.0
AÑO 7	2029	0	0	0	0	0	0	0	0	0	0	0	0	0.0
AÑO 8	2030	0	0	0	0	0	0	0	0	0	0	0	0	0.0
AÑO 9	2031	0	0	0	0	0	0	0	0	0	0	0	0	0.0
AÑO 10	2032	0	0	0	0	0	0	0	0	0	0	0	0	0.0
AÑO 11	2033	0	0	0	0	0	0	0	0	0	0	0	0	0.0
AÑO 12	2034	0	0	0	0	0	0	0	0	0	0	0	0	0.0
AÑO 13	2035	0	0	0	0	0	0	0	0	0	0	0	0	0.0
AÑO 14	2036	0	0	0	0	0	0	0	0	0	0	0	0	0.0
AÑO 15	2037	0	0	0	0	0	0	0	0	0	0	0	0	0.0
AÑO 16	2038	0	0	0	0	0	0	0	0	0	0	0	0	0.0
AÑO 17	2039	0	0	0	0	0	0	0	0	0	0	0	0	0.0
AÑO 18	2040	0	0	0	0	0	0	0	0	0	0	0	0	0.0
AÑO 19	2041	0	0	0	0	0	0	0	0	0	0	0	0	0.0
AÑO 20	2042	0	0	0	0	0	0	0	0	0	0	0	0	0.0
AÑO 21	2043	0	0	0	0	0	0	0	0	0	0	0	0	0.0

Potencia (MW)														
	Año	Ene	Feb	Mar	Abr	May	Jun	Jul	Ago	Sep	Oct	Nov	Dic	MAX
AÑO 1	2023	0	0	0	0	0	0	0	0	0	0	0	0	0
AÑO 2	2024	0	0	0	0	0	0	0	0	0	0	0	0	0
AÑO 3	2025	0	0	0	0	0	0	0	0	0	0	0	0	0
AÑO 4	2026	0	0	0	0	0	0	0	0	0	0	0	0	0
AÑO 5	2027	0	0	0	0	0	0	0	0	0	0	0	0	0
AÑO 6	2028	0	0	0	0	0	0	0	0	0	0	0	0	0
AÑO 7	2029	0	0	0	0	0	0	0	0	0	0	0	0	0
AÑO 8	2030	0	0	0	0	0	0	0	0	0	0	0	0	0
AÑO 9	2031	0	0	0	0	0	0	0	0	0	0	0	0	0
AÑO 10	2032	0	0	0	0	0	0	0	0	0	0	0	0	0
AÑO 11	2033	0	0	0	0	0	0	0	0	0	0	0	0	0
AÑO 12	2034	0	0	0	0	0	0	0	0	0	0	0	0	0
AÑO 13	2035	0	0	0	0	0	0	0	0	0	0	0	0	0



## Informe Indicativo de Demanda 2023-2043

AÑO 14	2036	0	0	0	0	0	0	0	0	0	0	0	0	0
AÑO 15	2037	0	0	0	0	0	0	0	0	0	0	0	0	0
AÑO 16	2038	0	0	0	0	0	0	0	0	0	0	0	0	0
AÑO 17	2039	0	0	0	0	0	0	0	0	0	0	0	0	0
AÑO 18	2040	0	0	0	0	0	0	0	0	0	0	0	0	0
AÑO 19	2041	0	0	0	0	0	0	0	0	0	0	0	0	0
AÑO 20	2042	0	0	0	0	0	0	0	0	0	0	0	0	0
AÑO 21	2043	0	0	0	0	0	0	0	0	0	0	0	0	0



### **1.91 Información suministrada por CONWAY LOS PUEBLOS**

Mediante el formulario del Informe Indicativo de Demanda, Conway Los Pueblos presentó las proyecciones de crecimiento de la demanda, consumo de energía, curvas típicas y demanda máxima, para los siguientes veintiún (21) años.

El CND en cumplimiento de lo establecido en el numeral 5.1.1.5 de las Reglas Comerciales, el CND deberá analizar la coherencia de la información suministrada, pudiendo solicitar aclaraciones, realizar observaciones y requerir justificadamente modificaciones, para establecer la base de datos de demanda a utilizar, procedió a la validación de la información suministrada a través de los siguientes pasos:

Con los datos suministrados por la empresa se realizaron las comparaciones de la información recibida a las cuales no se le encontraron inconsistencias, por lo que la proyección suministrada fue utilizada en la confección del Informe Indicativo de Demandas

En La Tabla 91 se muestran los datos suministrados para el punto de medición Conway Los Pueblos.



# Informe Indicativo de Demanda 2023-2043

**TABLA #91**  
**DATOS PARA EL INFORME INDICATIVO DE DEMANDA**  
**PROYECTOS - DATOS**  
**PUNTO DE MEDICIÓN: CONWAY LOS PUEBLOS**  
**PERIODO: 2023-2043**

Energía (MWh)														
	Año	Ene	Feb	Mar	Abr	May	Jun	Jul	Ago	Sep	Oct	Nov	Dic	TOTAL
AÑO 1	2023	67	67	67	67	67	67	67	67	67	67	67	67	804
AÑO 2	2024	67	67	67	67	67	67	67	67	67	67	67	67	804
AÑO 3	2025	67	67	67	67	67	67	67	67	67	67	67	67	804
AÑO 4	2026	67	67	67	67	67	67	67	67	67	67	67	67	804
AÑO 5	2027	67	67	67	67	67	67	67	67	67	67	67	67	804
AÑO 6	2028	67	67	67	67	67	67	67	67	67	67	67	67	804
AÑO 7	2029	67	67	67	67	67	67	67	67	67	67	67	67	804
AÑO 8	2030	67	67	67	67	67	67	67	67	67	67	67	67	804
AÑO 9	2031	67	67	67	67	67	67	67	67	67	67	67	67	804
AÑO 10	2032	67	67	67	67	67	67	67	67	67	67	67	67	804
AÑO 11	2033	67	67	67	67	67	67	67	67	67	67	67	67	804
AÑO 12	2034	67	67	67	67	67	67	67	67	67	67	67	67	804
AÑO 13	2035	67	67	67	67	67	67	67	67	67	67	67	67	804
AÑO 14	2036	67	67	67	67	67	67	67	67	67	67	67	67	804
AÑO 15	2037	67	67	67	67	67	67	67	67	67	67	67	67	804
AÑO 16	2038	67	67	67	67	67	67	67	67	67	67	67	67	804
AÑO 17	2039	67	67	67	67	67	67	67	67	67	67	67	67	804
AÑO 18	2040	67	67	67	67	67	67	67	67	67	67	67	67	804
AÑO 19	2041	67	67	67	67	67	67	67	67	67	67	67	67	804
AÑO 20	2042	67	67	67	67	67	67	67	67	67	67	67	67	804
AÑO 21	2043	67	67	67	67	67	67	67	67	67	67	67	67	804

Factor de Carga														
	Año	Ene	Feb	Mar	Abr	May	Jun	Jul	Ago	Sep	Oct	Nov	Dic	PROM
AÑO 1	2023	0	0	0	0	0	0	0	0	0	0	0	0	0.0
AÑO 2	2024	0	0	0	0	0	0	0	0	0	0	0	0	0.0
AÑO 3	2025	0	0	0	0	0	0	0	0	0	0	0	0	0.0
AÑO 4	2026	0	0	0	0	0	0	0	0	0	0	0	0	0.0



# Informe Indicativo de Demanda 2023-2043

AÑO 5	2027	0	0	0	0	0	0	0	0	0	0	0	0	0.0
AÑO 6	2028	0	0	0	0	0	0	0	0	0	0	0	0	0.0
AÑO 7	2029	0	0	0	0	0	0	0	0	0	0	0	0	0.0
AÑO 8	2030	0	0	0	0	0	0	0	0	0	0	0	0	0.0
AÑO 9	2031	0	0	0	0	0	0	0	0	0	0	0	0	0.0
AÑO 10	2032	0	0	0	0	0	0	0	0	0	0	0	0	0.0
AÑO 11	2033	0	0	0	0	0	0	0	0	0	0	0	0	0.0
AÑO 12	2034	0	0	0	0	0	0	0	0	0	0	0	0	0.0
AÑO 13	2035	0	0	0	0	0	0	0	0	0	0	0	0	0.0
AÑO 14	2036	0	0	0	0	0	0	0	0	0	0	0	0	0.0
AÑO 15	2037	0	0	0	0	0	0	0	0	0	0	0	0	0.0
AÑO 16	2038	0	0	0	0	0	0	0	0	0	0	0	0	0.0
AÑO 17	2039	0	0	0	0	0	0	0	0	0	0	0	0	0.0
AÑO 18	2040	0	0	0	0	0	0	0	0	0	0	0	0	0.0
AÑO 19	2041	0	0	0	0	0	0	0	0	0	0	0	0	0.0
AÑO 20	2042	0	0	0	0	0	0	0	0	0	0	0	0	0.0
AÑO 21	2043	0	0	0	0	0	0	0	0	0	0	0	0	0.0

Potencia (MW)														
	Año	Ene	Feb	Mar	Abr	May	Jun	Jul	Ago	Sep	Oct	Nov	Dic	MAX
AÑO 1	2023	0	0	0	0	0	0	0	0	0	0	0	0	0
AÑO 2	2024	0	0	0	0	0	0	0	0	0	0	0	0	0
AÑO 3	2025	0	0	0	0	0	0	0	0	0	0	0	0	0
AÑO 4	2026	0	0	0	0	0	0	0	0	0	0	0	0	0
AÑO 5	2027	0	0	0	0	0	0	0	0	0	0	0	0	0
AÑO 6	2028	0	0	0	0	0	0	0	0	0	0	0	0	0
AÑO 7	2029	0	0	0	0	0	0	0	0	0	0	0	0	0
AÑO 8	2030	0	0	0	0	0	0	0	0	0	0	0	0	0
AÑO 9	2031	0	0	0	0	0	0	0	0	0	0	0	0	0
AÑO 10	2032	0	0	0	0	0	0	0	0	0	0	0	0	0
AÑO 11	2033	0	0	0	0	0	0	0	0	0	0	0	0	0
AÑO 12	2034	0	0	0	0	0	0	0	0	0	0	0	0	0
AÑO 13	2035	0	0	0	0	0	0	0	0	0	0	0	0	0



## Informe Indicativo de Demanda 2023-2043

AÑO 14	2036	0	0	0	0	0	0	0	0	0	0	0	0	0
AÑO 15	2037	0	0	0	0	0	0	0	0	0	0	0	0	0
AÑO 16	2038	0	0	0	0	0	0	0	0	0	0	0	0	0
AÑO 17	2039	0	0	0	0	0	0	0	0	0	0	0	0	0
AÑO 18	2040	0	0	0	0	0	0	0	0	0	0	0	0	0
AÑO 19	2041	0	0	0	0	0	0	0	0	0	0	0	0	0
AÑO 20	2042	0	0	0	0	0	0	0	0	0	0	0	0	0
AÑO 21	2043	0	0	0	0	0	0	0	0	0	0	0	0	0



### **1.92 Información suministrada por CONWAY MULTICENTRO**

Mediante el formulario del Informe Indicativo de Demanda, Conway Multicentro presentó las proyecciones de crecimiento de la demanda, consumo de energía, curvas típicas y demanda máxima, para los siguientes veintiún (21) años.

El CND en cumplimiento de lo establecido en el numeral 5.1.1.5 de las Reglas Comerciales, el CND deberá analizar la coherencia de la información suministrada, pudiendo solicitar aclaraciones, realizar observaciones y requerir justificadamente modificaciones, para establecer la base de datos de demanda a utilizar, procedió a la validación de la información suministrada a través de los siguientes pasos:

Con los datos suministrados por la empresa se realizaron las comparaciones de la información recibida a las cuales no se le encontraron inconsistencias, por lo que la proyección suministrada fue utilizada en la confección del Informe Indicativo de Demandas

En La Tabla 92 se muestran los datos suministrados para el punto de medición Conway Multicentro.





# Informe Indicativo de Demanda 2023-2043

**TABLA #92**  
**DATOS PARA EL INFORME INDICATIVO DE DEMANDA**  
**PROYECTOS - DATOS**  
**PUNTO DE MEDICIÓN: CONWAY MULTICENTRO**  
**PERIODO: 2023-2043**

Energía (MWh)														
	Año	Ene	Feb	Mar	Abr	May	Jun	Jul	Ago	Sep	Oct	Nov	Dic	TOTAL
AÑO 1	2023	71	71	71	71	71	71	71	71	71	71	71	71	852
AÑO 2	2024	71	71	71	71	71	71	71	71	71	71	71	71	852
AÑO 3	2025	71	71	71	71	71	71	71	71	71	71	71	71	852
AÑO 4	2026	71	71	71	71	71	71	71	71	71	71	71	71	852
AÑO 5	2027	71	71	71	71	71	71	71	71	71	71	71	71	852
AÑO 6	2028	71	71	71	71	71	71	71	71	71	71	71	71	852
AÑO 7	2029	71	71	71	71	71	71	71	71	71	71	71	71	852
AÑO 8	2030	71	71	71	71	71	71	71	71	71	71	71	71	852
AÑO 9	2031	71	71	71	71	71	71	71	71	71	71	71	71	852
AÑO 10	2032	71	71	71	71	71	71	71	71	71	71	71	71	852
AÑO 11	2033	71	71	71	71	71	71	71	71	71	71	71	71	852
AÑO 12	2034	71	71	71	71	71	71	71	71	71	71	71	71	852
AÑO 13	2035	71	71	71	71	71	71	71	71	71	71	71	71	852
AÑO 14	2036	71	71	71	71	71	71	71	71	71	71	71	71	852
AÑO 15	2037	71	71	71	71	71	71	71	71	71	71	71	71	852
AÑO 16	2038	71	71	71	71	71	71	71	71	71	71	71	71	852
AÑO 17	2039	71	71	71	71	71	71	71	71	71	71	71	71	852
AÑO 18	2040	71	71	71	71	71	71	71	71	71	71	71	71	852
AÑO 19	2041	71	71	71	71	71	71	71	71	71	71	71	71	852
AÑO 20	2042	71	71	71	71	71	71	71	71	71	71	71	71	852
AÑO 21	2043	71	71	71	71	71	71	71	71	71	71	71	71	852

Factor de Carga														
	Año	Ene	Feb	Mar	Abr	May	Jun	Jul	Ago	Sep	Oct	Nov	Dic	PROM
AÑO 1	2023	0	0	0	0	0	0	0	0	0	0	0	0	0.0
AÑO 2	2024	0	0	0	0	0	0	0	0	0	0	0	0	0.0
AÑO 3	2025	0	0	0	0	0	0	0	0	0	0	0	0	0.0
AÑO 4	2026	0	0	0	0	0	0	0	0	0	0	0	0	0.0



# Informe Indicativo de Demanda 2023-2043

AÑO 5	2027	0	0	0	0	0	0	0	0	0	0	0	0	0.0
AÑO 6	2028	0	0	0	0	0	0	0	0	0	0	0	0	0.0
AÑO 7	2029	0	0	0	0	0	0	0	0	0	0	0	0	0.0
AÑO 8	2030	0	0	0	0	0	0	0	0	0	0	0	0	0.0
AÑO 9	2031	0	0	0	0	0	0	0	0	0	0	0	0	0.0
AÑO 10	2032	0	0	0	0	0	0	0	0	0	0	0	0	0.0
AÑO 11	2033	0	0	0	0	0	0	0	0	0	0	0	0	0.0
AÑO 12	2034	0	0	0	0	0	0	0	0	0	0	0	0	0.0
AÑO 13	2035	0	0	0	0	0	0	0	0	0	0	0	0	0.0
AÑO 14	2036	0	0	0	0	0	0	0	0	0	0	0	0	0.0
AÑO 15	2037	0	0	0	0	0	0	0	0	0	0	0	0	0.0
AÑO 16	2038	0	0	0	0	0	0	0	0	0	0	0	0	0.0
AÑO 17	2039	0	0	0	0	0	0	0	0	0	0	0	0	0.0
AÑO 18	2040	0	0	0	0	0	0	0	0	0	0	0	0	0.0
AÑO 19	2041	0	0	0	0	0	0	0	0	0	0	0	0	0.0
AÑO 20	2042	0	0	0	0	0	0	0	0	0	0	0	0	0.0
AÑO 21	2043	0	0	0	0	0	0	0	0	0	0	0	0	0.0

Potencia (MW)														
	Año	Ene	Feb	Mar	Abr	May	Jun	Jul	Ago	Sep	Oct	Nov	Dic	MAX
AÑO 1	2023	0	0	0	0	0	0	0	0	0	0	0	0	0
AÑO 2	2024	0	0	0	0	0	0	0	0	0	0	0	0	0
AÑO 3	2025	0	0	0	0	0	0	0	0	0	0	0	0	0
AÑO 4	2026	0	0	0	0	0	0	0	0	0	0	0	0	0
AÑO 5	2027	0	0	0	0	0	0	0	0	0	0	0	0	0
AÑO 6	2028	0	0	0	0	0	0	0	0	0	0	0	0	0
AÑO 7	2029	0	0	0	0	0	0	0	0	0	0	0	0	0
AÑO 8	2030	0	0	0	0	0	0	0	0	0	0	0	0	0
AÑO 9	2031	0	0	0	0	0	0	0	0	0	0	0	0	0
AÑO 10	2032	0	0	0	0	0	0	0	0	0	0	0	0	0
AÑO 11	2033	0	0	0	0	0	0	0	0	0	0	0	0	0
AÑO 12	2034	0	0	0	0	0	0	0	0	0	0	0	0	0
AÑO 13	2035	0	0	0	0	0	0	0	0	0	0	0	0	0



## Informe Indicativo de Demanda 2023-2043

AÑO 14	2036	0	0	0	0	0	0	0	0	0	0	0	0	0
AÑO 15	2037	0	0	0	0	0	0	0	0	0	0	0	0	0
AÑO 16	2038	0	0	0	0	0	0	0	0	0	0	0	0	0
AÑO 17	2039	0	0	0	0	0	0	0	0	0	0	0	0	0
AÑO 18	2040	0	0	0	0	0	0	0	0	0	0	0	0	0
AÑO 19	2041	0	0	0	0	0	0	0	0	0	0	0	0	0
AÑO 20	2042	0	0	0	0	0	0	0	0	0	0	0	0	0
AÑO 21	2043	0	0	0	0	0	0	0	0	0	0	0	0	0



### **1.93 Información suministrada por CONWAY WESTLAND**

Mediante el formulario del Informe Indicativo de Demanda, Conway Westland presentó las proyecciones de crecimiento de la demanda, consumo de energía, curvas típicas y demanda máxima, para los siguientes veintiún (21) años.

El CND en cumplimiento de lo establecido en el numeral 5.1.1.5 de las Reglas Comerciales, el CND deberá analizar la coherencia de la información suministrada, pudiendo solicitar aclaraciones, realizar observaciones y requerir justificadamente modificaciones, para establecer la base de datos de demanda a utilizar, procedió a la validación de la información suministrada a través de los siguientes pasos:

Con los datos suministrados por la empresa se realizaron las comparaciones de la información recibida a las cuales no se le encontraron inconsistencias, por lo que la proyección suministrada fue utilizada en la confección del Informe Indicativo de Demandas

En La Tabla 93 se muestran los datos suministrados para el punto de medición Conway Westland.



# Informe Indicativo de Demanda 2023-2043

**TABLA #93**  
**DATOS PARA EL INFORME INDICATIVO DE DEMANDA**  
**PROYECTOS - DATOS**  
**PUNTO DE MEDICIÓN: CONWAY WESTLAND**  
**PERIODO: 2023-2043**

Energía (MWh)														
	Año	Ene	Feb	Mar	Abr	May	Jun	Jul	Ago	Sep	Oct	Nov	Dic	TOTAL
AÑO 1	2023	102	102	102	102	102	102	102	102	102	102	102	102	1224
AÑO 2	2024	102	102	102	102	102	102	102	102	102	102	102	102	1224
AÑO 3	2025	102	102	102	102	102	102	102	102	102	102	102	102	1224
AÑO 4	2026	102	102	102	102	102	102	102	102	102	102	102	102	1224
AÑO 5	2027	102	102	102	102	102	102	102	102	102	102	102	102	1224
AÑO 6	2028	102	102	102	102	102	102	102	102	102	102	102	102	1224
AÑO 7	2029	102	102	102	102	102	102	102	102	102	102	102	102	1224
AÑO 8	2030	102	102	102	102	102	102	102	102	102	102	102	102	1224
AÑO 9	2031	102	102	102	102	102	102	102	102	102	102	102	102	1224
AÑO 10	2032	102	102	102	102	102	102	102	102	102	102	102	102	1224
AÑO 11	2033	102	102	102	102	102	102	102	102	102	102	102	102	1224
AÑO 12	2034	102	102	102	102	102	102	102	102	102	102	102	102	1224
AÑO 13	2035	102	102	102	102	102	102	102	102	102	102	102	102	1224
AÑO 14	2036	102	102	102	102	102	102	102	102	102	102	102	102	1224
AÑO 15	2037	102	102	102	102	102	102	102	102	102	102	102	102	1224
AÑO 16	2038	102	102	102	102	102	102	102	102	102	102	102	102	1224
AÑO 17	2039	102	102	102	102	102	102	102	102	102	102	102	102	1224
AÑO 18	2040	102	102	102	102	102	102	102	102	102	102	102	102	1224
AÑO 19	2041	102	102	102	102	102	102	102	102	102	102	102	102	1224
AÑO 20	2042	102	102	102	102	102	102	102	102	102	102	102	102	1224
AÑO 21	2043	102	102	102	102	102	102	102	102	102	102	102	102	1224

Factor de Carga														
	Año	Ene	Feb	Mar	Abr	May	Jun	Jul	Ago	Sep	Oct	Nov	Dic	PROM
AÑO 1	2023	0	0	0	0	0	0	0	0	0	0	0	0	0.0
AÑO 2	2024	0	0	0	0	0	0	0	0	0	0	0	0	0.0
AÑO 3	2025	0	0	0	0	0	0	0	0	0	0	0	0	0.0
AÑO 4	2026	0	0	0	0	0	0	0	0	0	0	0	0	0.0



# Informe Indicativo de Demanda 2023-2043

AÑO 5	2027	0	0	0	0	0	0	0	0	0	0	0	0	0.0
AÑO 6	2028	0	0	0	0	0	0	0	0	0	0	0	0	0.0
AÑO 7	2029	0	0	0	0	0	0	0	0	0	0	0	0	0.0
AÑO 8	2030	0	0	0	0	0	0	0	0	0	0	0	0	0.0
AÑO 9	2031	0	0	0	0	0	0	0	0	0	0	0	0	0.0
AÑO 10	2032	0	0	0	0	0	0	0	0	0	0	0	0	0.0
AÑO 11	2033	0	0	0	0	0	0	0	0	0	0	0	0	0.0
AÑO 12	2034	0	0	0	0	0	0	0	0	0	0	0	0	0.0
AÑO 13	2035	0	0	0	0	0	0	0	0	0	0	0	0	0.0
AÑO 14	2036	0	0	0	0	0	0	0	0	0	0	0	0	0.0
AÑO 15	2037	0	0	0	0	0	0	0	0	0	0	0	0	0.0
AÑO 16	2038	0	0	0	0	0	0	0	0	0	0	0	0	0.0
AÑO 17	2039	0	0	0	0	0	0	0	0	0	0	0	0	0.0
AÑO 18	2040	0	0	0	0	0	0	0	0	0	0	0	0	0.0
AÑO 19	2041	0	0	0	0	0	0	0	0	0	0	0	0	0.0
AÑO 20	2042	0	0	0	0	0	0	0	0	0	0	0	0	0.0
AÑO 21	2043	0	0	0	0	0	0	0	0	0	0	0	0	0.0

Potencia (MW)														
	Año	Ene	Feb	Mar	Abr	May	Jun	Jul	Ago	Sep	Oct	Nov	Dic	MAX
AÑO 1	2023	0	0	0	0	0	0	0	0	0	0	0	0	0
AÑO 2	2024	0	0	0	0	0	0	0	0	0	0	0	0	0
AÑO 3	2025	0	0	0	0	0	0	0	0	0	0	0	0	0
AÑO 4	2026	0	0	0	0	0	0	0	0	0	0	0	0	0
AÑO 5	2027	0	0	0	0	0	0	0	0	0	0	0	0	0
AÑO 6	2028	0	0	0	0	0	0	0	0	0	0	0	0	0
AÑO 7	2029	0	0	0	0	0	0	0	0	0	0	0	0	0
AÑO 8	2030	0	0	0	0	0	0	0	0	0	0	0	0	0
AÑO 9	2031	0	0	0	0	0	0	0	0	0	0	0	0	0
AÑO 10	2032	0	0	0	0	0	0	0	0	0	0	0	0	0
AÑO 11	2033	0	0	0	0	0	0	0	0	0	0	0	0	0
AÑO 12	2034	0	0	0	0	0	0	0	0	0	0	0	0	0
AÑO 13	2035	0	0	0	0	0	0	0	0	0	0	0	0	0



## Informe Indicativo de Demanda 2023-2043

AÑO 14	2036	0	0	0	0	0	0	0	0	0	0	0	0	0
AÑO 15	2037	0	0	0	0	0	0	0	0	0	0	0	0	0
AÑO 16	2038	0	0	0	0	0	0	0	0	0	0	0	0	0
AÑO 17	2039	0	0	0	0	0	0	0	0	0	0	0	0	0
AÑO 18	2040	0	0	0	0	0	0	0	0	0	0	0	0	0
AÑO 19	2041	0	0	0	0	0	0	0	0	0	0	0	0	0
AÑO 20	2042	0	0	0	0	0	0	0	0	0	0	0	0	0
AÑO 21	2043	0	0	0	0	0	0	0	0	0	0	0	0	0



### **1.94 Información suministrada por COPAMA VILLA LUCRE**

Mediante el formulario del Informe Indicativo de Demanda, Copama Villa Lucre presentó las proyecciones de crecimiento de la demanda, consumo de energía, curvas típicas y demanda máxima, para los siguientes veintiún (21) años.

El CND en cumplimiento de lo establecido en el numeral 5.1.1.5 de las Reglas Comerciales, el CND deberá analizar la coherencia de la información suministrada, pudiendo solicitar aclaraciones, realizar observaciones y requerir justificadamente modificaciones, para establecer la base de datos de demanda a utilizar, procedió a la validación de la información suministrada a través de los siguientes pasos:

Con los datos suministrados por la empresa se realizaron las comparaciones de la información recibida a las cuales no se le encontraron inconsistencias, por lo que la proyección suministrada fue utilizada en la confección del Informe Indicativo de Demandas

En La Tabla 94 se muestran los datos suministrados para el punto de medición Copama Villa Lucre.





# Informe Indicativo de Demanda 2023-2043

**TABLA #94**  
**DATOS PARA EL INFORME INDICATIVO DE DEMANDA**  
**PROYECTOS - DATOS**  
**PUNTO DE MEDICIÓN: COPAMA VILLA LUCRE**  
**PERIODO: 2023-2043**

Energía (MWh)														
	Año	Ene	Feb	Mar	Abr	May	Jun	Jul	Ago	Sep	Oct	Nov	Dic	TOTAL
AÑO 1	2023	62.95	67.26	82.55	87.06	90.26	28.44	32.33	31.86	32.4	36.58	31.4	31.78	614.87
AÑO 2	2024	62.95	67.26	82.55	87.06	90.26	28.44	32.33	31.86	32.4	36.58	31.4	31.78	614.87
AÑO 3	2025	62.95	67.26	82.55	87.06	90.26	28.44	32.33	31.86	32.4	36.58	31.4	31.78	614.87
AÑO 4	2026	62.95	67.26	82.55	87.06	90.26	28.44	32.33	31.86	32.4	36.58	31.4	31.78	614.87
AÑO 5	2027	62.95	67.26	82.55	87.06	90.26	28.44	32.33	31.86	32.4	36.58	31.4	31.78	614.87
AÑO 6	2028	62.95	67.26	82.55	87.06	90.26	28.44	32.33	31.86	32.4	36.58	31.4	31.78	614.87
AÑO 7	2029	62.95	67.26	82.55	87.06	90.26	28.44	32.33	31.86	32.4	36.58	31.4	31.78	614.87
AÑO 8	2030	62.95	67.26	82.55	87.06	90.26	28.44	32.33	31.86	32.4	36.58	31.4	31.78	614.87
AÑO 9	2031	62.95	67.26	82.55	87.06	90.26	28.44	32.33	31.86	32.4	36.58	31.4	31.78	614.87
AÑO 10	2032	62.95	67.26	82.55	87.06	90.26	28.44	32.33	31.86	32.4	36.58	31.4	31.78	614.87
AÑO 11	2033	62.95	67.26	82.55	87.06	90.26	28.44	32.33	31.86	32.4	36.58	31.4	31.78	614.87
AÑO 12	2034	62.95	67.26	82.55	87.06	90.26	28.44	32.33	31.86	32.4	36.58	31.4	31.78	614.87
AÑO 13	2035	62.95	67.26	82.55	87.06	90.26	28.44	32.33	31.86	32.4	36.58	31.4	31.78	614.87
AÑO 14	2036	62.95	67.26	82.55	87.06	90.26	28.44	32.33	31.86	32.4	36.58	31.4	31.78	614.87
AÑO 15	2037	62.95	67.26	82.55	87.06	90.26	28.44	32.33	31.86	32.4	36.58	31.4	31.78	614.87
AÑO 16	2038	62.95	67.26	82.55	87.06	90.26	28.44	32.33	31.86	32.4	36.58	31.4	31.78	614.87
AÑO 17	2039	62.95	67.26	82.55	87.06	90.26	28.44	32.33	31.86	32.4	36.58	31.4	31.78	614.87
AÑO 18	2040	62.95	67.26	82.55	87.06	90.26	28.44	32.33	31.86	32.4	36.58	31.4	31.78	614.87
AÑO 19	2041	62.95	67.26	82.55	87.06	90.26	28.44	32.33	31.86	32.4	36.58	31.4	31.78	614.87
AÑO 20	2042	62.95	67.26	82.55	87.06	90.26	28.44	32.33	31.86	32.4	36.58	31.4	31.78	614.87
AÑO 21	2043	62.95	67.26	82.55	87.06	90.26	28.44	32.33	31.86	32.4	36.58	31.4	31.78	614.87

Factor de Carga														
	Año	Ene	Feb	Mar	Abr	May	Jun	Jul	Ago	Sep	Oct	Nov	Dic	PROM
AÑO 1	2023	0	0	0	0	0	0	0	0	0	0	0	0	0.0
AÑO 2	2024	0	0	0	0	0	0	0	0	0	0	0	0	0.0
AÑO 3	2025	0	0	0	0	0	0	0	0	0	0	0	0	0.0
AÑO 4	2026	0	0	0	0	0	0	0	0	0	0	0	0	0.0



## Informe Indicativo de Demanda 2023-2043

AÑO 5	2027	0	0	0	0	0	0	0	0	0	0	0	0	0.0
AÑO 6	2028	0	0	0	0	0	0	0	0	0	0	0	0	0.0
AÑO 7	2029	0	0	0	0	0	0	0	0	0	0	0	0	0.0
AÑO 8	2030	0	0	0	0	0	0	0	0	0	0	0	0	0.0
AÑO 9	2031	0	0	0	0	0	0	0	0	0	0	0	0	0.0
AÑO 10	2032	0	0	0	0	0	0	0	0	0	0	0	0	0.0
AÑO 11	2033	0	0	0	0	0	0	0	0	0	0	0	0	0.0
AÑO 12	2034	0	0	0	0	0	0	0	0	0	0	0	0	0.0
AÑO 13	2035	0	0	0	0	0	0	0	0	0	0	0	0	0.0
AÑO 14	2036	0	0	0	0	0	0	0	0	0	0	0	0	0.0
AÑO 15	2037	0	0	0	0	0	0	0	0	0	0	0	0	0.0
AÑO 16	2038	0	0	0	0	0	0	0	0	0	0	0	0	0.0
AÑO 17	2039	0	0	0	0	0	0	0	0	0	0	0	0	0.0
AÑO 18	2040	0	0	0	0	0	0	0	0	0	0	0	0	0.0
AÑO 19	2041	0	0	0	0	0	0	0	0	0	0	0	0	0.0
AÑO 20	2042	0	0	0	0	0	0	0	0	0	0	0	0	0.0
AÑO 21	2043	0	0	0	0	0	0	0	0	0	0	0	0	0.0

Potencia (MW)														
	Año	Ene	Feb	Mar	Abr	May	Jun	Jul	Ago	Sep	Oct	Nov	Dic	MAX
AÑO 1	2023	0	0	0	0	0	0	0	0	0	0	0	0	0
AÑO 2	2024	0	0	0	0	0	0	0	0	0	0	0	0	0
AÑO 3	2025	0	0	0	0	0	0	0	0	0	0	0	0	0
AÑO 4	2026	0	0	0	0	0	0	0	0	0	0	0	0	0
AÑO 5	2027	0	0	0	0	0	0	0	0	0	0	0	0	0
AÑO 6	2028	0	0	0	0	0	0	0	0	0	0	0	0	0
AÑO 7	2029	0	0	0	0	0	0	0	0	0	0	0	0	0
AÑO 8	2030	0	0	0	0	0	0	0	0	0	0	0	0	0
AÑO 9	2031	0	0	0	0	0	0	0	0	0	0	0	0	0
AÑO 10	2032	0	0	0	0	0	0	0	0	0	0	0	0	0
AÑO 11	2033	0	0	0	0	0	0	0	0	0	0	0	0	0
AÑO 12	2034	0	0	0	0	0	0	0	0	0	0	0	0	0
AÑO 13	2035	0	0	0	0	0	0	0	0	0	0	0	0	0



## Informe Indicativo de Demanda 2023-2043

AÑO 14	2036	0	0	0	0	0	0	0	0	0	0	0	0	0
AÑO 15	2037	0	0	0	0	0	0	0	0	0	0	0	0	0
AÑO 16	2038	0	0	0	0	0	0	0	0	0	0	0	0	0
AÑO 17	2039	0	0	0	0	0	0	0	0	0	0	0	0	0
AÑO 18	2040	0	0	0	0	0	0	0	0	0	0	0	0	0
AÑO 19	2041	0	0	0	0	0	0	0	0	0	0	0	0	0
AÑO 20	2042	0	0	0	0	0	0	0	0	0	0	0	0	0
AÑO 21	2043	0	0	0	0	0	0	0	0	0	0	0	0	0



### **1.95 Información suministrada por CORPORACIÓN DEL PRESIDENTE DE LA IGLESIA DE JESUCRISTO DE LOS SANTOS DE LOS ÚLTIMOS DÍAS**

Mediante el formulario del Informe Indicativo de Demanda, Corporación Del Presidente De La Iglesia De Jesucristo De Los Santos De Los Últimos Días presentó las proyecciones de crecimiento de la demanda, consumo de energía, curvas típicas y demanda máxima, para los siguientes veintiún (21) años.

El CND en cumplimiento de lo establecido en el numeral 5.1.1.5 de las Reglas Comerciales, el CND deberá analizar la coherencia de la información suministrada, pudiendo solicitar aclaraciones, realizar observaciones y requerir justificadamente modificaciones, para establecer la base de datos de demanda a utilizar, procedió a la validación de la información suministrada a través de los siguientes pasos:

Con los datos suministrados por la empresa se realizaron las comparaciones de la información recibida a las cuales no se le encontraron inconsistencias, por lo que la proyección suministrada fue utilizada en la confección del Informe Indicativo de Demandas

En La Tabla 95 se muestran los datos suministrados para el punto de medición Corporación Del Presidente De La Iglesia De Jesucristo De Los Santos De Los Últimos Días.



# Informe Indicativo de Demanda 2023-2043

**TABLA #95**  
**DATOS PARA EL INFORME INDICATIVO DE DEMANDA**  
**PROYECTOS - DATOS**  
**PUNTO DE MEDICIÓN: CORPORACIÓN DEL PRESIDENTE DE LA IGLESIA DE JESUCRISTO**  
**DE LOS SANTOS DE LOS ÚLTIMOS DÍAS**  
**PERIODO: 2023-2043**

Energía (MWh)														
	Año	Ene	Feb	Mar	Abr	May	Jun	Jul	Ago	Sep	Oct	Nov	Dic	TOTAL
AÑO 1	2023	326.39	304.87	349.02	349.64	354.9	176.2	179.79	175.26	169.97	171.46	188.25	190.29	2936.04
AÑO 2	2024	326.39	304.87	349.02	349.64	354.9	176.2	179.79	175.26	169.97	171.46	188.25	190.29	2936.04
AÑO 3	2025	326.39	304.87	349.02	349.64	354.9	176.2	179.79	175.26	169.97	171.46	188.25	190.29	2936.04
AÑO 4	2026	326.39	304.87	349.02	349.64	354.9	176.2	179.79	175.26	169.97	171.46	188.25	190.29	2936.04
AÑO 5	2027	326.39	304.87	349.02	349.64	354.9	176.2	179.79	175.26	169.97	171.46	188.25	190.29	2936.04
AÑO 6	2028	326.39	304.87	349.02	349.64	354.9	176.2	179.79	175.26	169.97	171.46	188.25	190.29	2936.04
AÑO 7	2029	326.39	304.87	349.02	349.64	354.9	176.2	179.79	175.26	169.97	171.46	188.25	190.29	2936.04
AÑO 8	2030	326.39	304.87	349.02	349.64	354.9	176.2	179.79	175.26	169.97	171.46	188.25	190.29	2936.04
AÑO 9	2031	326.39	304.87	349.02	349.64	354.9	176.2	179.79	175.26	169.97	171.46	188.25	190.29	2936.04
AÑO 10	2032	326.39	304.87	349.02	349.64	354.9	176.2	179.79	175.26	169.97	171.46	188.25	190.29	2936.04
AÑO 11	2033	326.39	304.87	349.02	349.64	354.9	176.2	179.79	175.26	169.97	171.46	188.25	190.29	2936.04
AÑO 12	2034	326.39	304.87	349.02	349.64	354.9	176.2	179.79	175.26	169.97	171.46	188.25	190.29	2936.04
AÑO 13	2035	326.39	304.87	349.02	349.64	354.9	176.2	179.79	175.26	169.97	171.46	188.25	190.29	2936.04
AÑO 14	2036	326.39	304.87	349.02	349.64	354.9	176.2	179.79	175.26	169.97	171.46	188.25	190.29	2936.04
AÑO 15	2037	326.39	304.87	349.02	349.64	354.9	176.2	179.79	175.26	169.97	171.46	188.25	190.29	2936.04
AÑO 16	2038	326.39	304.87	349.02	349.64	354.9	176.2	179.79	175.26	169.97	171.46	188.25	190.29	2936.04
AÑO 17	2039	326.39	304.87	349.02	349.64	354.9	176.2	179.79	175.26	169.97	171.46	188.25	190.29	2936.04
AÑO 18	2040	326.39	304.87	349.02	349.64	354.9	176.2	179.79	175.26	169.97	171.46	188.25	190.29	2936.04
AÑO 19	2041	326.39	304.87	349.02	349.64	354.9	176.2	179.79	175.26	169.97	171.46	188.25	190.29	2936.04
AÑO 20	2042	326.39	304.87	349.02	349.64	354.9	176.2	179.79	175.26	169.97	171.46	188.25	190.29	2936.04
AÑO 21	2043	326.39	304.87	349.02	349.64	354.9	176.2	179.79	175.26	169.97	171.46	188.25	190.29	2936.04

Factor de Carga														
	Año	Ene	Feb	Mar	Abr	May	Jun	Jul	Ago	Sep	Oct	Nov	Dic	PROM
AÑO 1	2023	0	0	0	0	0	0	0	0	0	0	0	0	0.0
AÑO 2	2024	0	0	0	0	0	0	0	0	0	0	0	0	0.0
AÑO 3	2025	0	0	0	0	0	0	0	0	0	0	0	0	0.0



# Informe Indicativo de Demanda 2023-2043

AÑO 4	2026	0	0	0	0	0	0	0	0	0	0	0	0	0.0
AÑO 5	2027	0	0	0	0	0	0	0	0	0	0	0	0	0.0
AÑO 6	2028	0	0	0	0	0	0	0	0	0	0	0	0	0.0
AÑO 7	2029	0	0	0	0	0	0	0	0	0	0	0	0	0.0
AÑO 8	2030	0	0	0	0	0	0	0	0	0	0	0	0	0.0
AÑO 9	2031	0	0	0	0	0	0	0	0	0	0	0	0	0.0
AÑO 10	2032	0	0	0	0	0	0	0	0	0	0	0	0	0.0
AÑO 11	2033	0	0	0	0	0	0	0	0	0	0	0	0	0.0
AÑO 12	2034	0	0	0	0	0	0	0	0	0	0	0	0	0.0
AÑO 13	2035	0	0	0	0	0	0	0	0	0	0	0	0	0.0
AÑO 14	2036	0	0	0	0	0	0	0	0	0	0	0	0	0.0
AÑO 15	2037	0	0	0	0	0	0	0	0	0	0	0	0	0.0
AÑO 16	2038	0	0	0	0	0	0	0	0	0	0	0	0	0.0
AÑO 17	2039	0	0	0	0	0	0	0	0	0	0	0	0	0.0
AÑO 18	2040	0	0	0	0	0	0	0	0	0	0	0	0	0.0
AÑO 19	2041	0	0	0	0	0	0	0	0	0	0	0	0	0.0
AÑO 20	2042	0	0	0	0	0	0	0	0	0	0	0	0	0.0
AÑO 21	2043	0	0	0	0	0	0	0	0	0	0	0	0	0.0

Potencia (MW)														
	Año	Ene	Feb	Mar	Abr	May	Jun	Jul	Ago	Sep	Oct	Nov	Dic	MAX
AÑO 1	2023	0	0	0	0	0	0	0	0	0	0	0	0	0
AÑO 2	2024	0	0	0	0	0	0	0	0	0	0	0	0	0
AÑO 3	2025	0	0	0	0	0	0	0	0	0	0	0	0	0
AÑO 4	2026	0	0	0	0	0	0	0	0	0	0	0	0	0
AÑO 5	2027	0	0	0	0	0	0	0	0	0	0	0	0	0
AÑO 6	2028	0	0	0	0	0	0	0	0	0	0	0	0	0
AÑO 7	2029	0	0	0	0	0	0	0	0	0	0	0	0	0
AÑO 8	2030	0	0	0	0	0	0	0	0	0	0	0	0	0
AÑO 9	2031	0	0	0	0	0	0	0	0	0	0	0	0	0
AÑO 10	2032	0	0	0	0	0	0	0	0	0	0	0	0	0
AÑO 11	2033	0	0	0	0	0	0	0	0	0	0	0	0	0
AÑO 12	2034	0	0	0	0	0	0	0	0	0	0	0	0	0



## Informe Indicativo de Demanda 2023-2043

AÑO 13	2035	0	0	0	0	0	0	0	0	0	0	0	0	0
AÑO 14	2036	0	0	0	0	0	0	0	0	0	0	0	0	0
AÑO 15	2037	0	0	0	0	0	0	0	0	0	0	0	0	0
AÑO 16	2038	0	0	0	0	0	0	0	0	0	0	0	0	0
AÑO 17	2039	0	0	0	0	0	0	0	0	0	0	0	0	0
AÑO 18	2040	0	0	0	0	0	0	0	0	0	0	0	0	0
AÑO 19	2041	0	0	0	0	0	0	0	0	0	0	0	0	0
AÑO 20	2042	0	0	0	0	0	0	0	0	0	0	0	0	0
AÑO 21	2043	0	0	0	0	0	0	0	0	0	0	0	0	0



### **1.96 Información suministrada por CORPORACIÓN ÉXITO INTERNACIONAL, S.A.**

Mediante el formulario del Informe Indicativo de Demanda, Corporación Éxito Internacional, S.A. presentó las proyecciones de crecimiento de la demanda, consumo de energía, curvas típicas y demanda máxima, para los siguientes veintiún (21) años.

El CND en cumplimiento de lo establecido en el numeral 5.1.1.5 de las Reglas Comerciales, el CND deberá analizar la coherencia de la información suministrada, pudiendo solicitar aclaraciones, realizar observaciones y requerir justificadamente modificaciones, para establecer la base de datos de demanda a utilizar, procedió a la validación de la información suministrada a través de los siguientes pasos:

Con los datos suministrados por la empresa se realizaron las comparaciones de la información recibida a las cuales no se le encontraron inconsistencias, por lo que la proyección suministrada fue utilizada en la confección del Informe Indicativo de Demandas

En La Tabla 96 se muestran los datos suministrados para el punto de medición Corporación Éxito Internacional, S.A..





# Informe Indicativo de Demanda 2023-2043

TABLA #96

DATOS PARA EL INFORME INDICATIVO DE DEMANDA

PROYECTOS - DATOS

PUNTO DE MEDICIÓN: CORPORACIÓN ÉXITO INTERNACIONAL, S.A.

PERIODO: 2023-2043

Energía (MWh)														
	Año	Ene	Feb	Mar	Abr	May	Jun	Jul	Ago	Sep	Oct	Nov	Dic	TOTAL
AÑO 1	2023	41	40	42	42	42	41	41	41	40	43	42	42	497
AÑO 2	2024	41	40	42	42	42	41	41	41	40	43	42	42	497
AÑO 3	2025	41	40	42	42	42	41	41	41	40	43	42	42	497
AÑO 4	2026	41	40	42	42	42	41	41	41	40	43	42	42	497
AÑO 5	2027	41	40	42	42	42	41	41	41	40	43	42	42	497
AÑO 6	2028	41	40	42	42	42	41	41	41	40	43	42	42	497
AÑO 7	2029	41	40	42	42	42	41	41	41	40	43	42	42	497
AÑO 8	2030	41	40	42	42	42	41	41	41	40	43	42	42	497
AÑO 9	2031	41	40	42	42	42	41	41	41	40	43	42	42	497
AÑO 10	2032	41	40	42	42	42	41	41	41	40	43	42	42	497
AÑO 11	2033	41	40	42	42	42	41	41	41	40	43	42	42	497
AÑO 12	2034	41	40	42	42	42	41	41	41	40	43	42	42	497
AÑO 13	2035	41	40	42	42	42	41	41	41	40	43	42	42	497
AÑO 14	2036	41	40	42	42	42	41	41	41	40	43	42	42	497
AÑO 15	2037	41	40	42	42	42	41	41	41	40	43	42	42	497
AÑO 16	2038	41	40	42	42	42	41	41	41	40	43	42	42	497
AÑO 17	2039	41	40	42	42	42	41	41	41	40	43	42	42	497
AÑO 18	2040	41	40	42	42	42	41	41	41	40	43	42	42	497
AÑO 19	2041	41	40	42	42	42	41	41	41	40	43	42	42	497
AÑO 20	2042	41	40	42	42	42	41	41	41	40	43	42	42	497
AÑO 21	2043	41	40	42	42	42	41	41	41	40	43	42	42	497

Factor de Carga														
	Año	Ene	Feb	Mar	Abr	May	Jun	Jul	Ago	Sep	Oct	Nov	Dic	PROM
AÑO 1	2023	0	0	0	0	0	0	0	0	0	0	0	0	0.0
AÑO 2	2024	0	0	0	0	0	0	0	0	0	0	0	0	0.0
AÑO 3	2025	0	0	0	0	0	0	0	0	0	0	0	0	0.0
AÑO 4	2026	0	0	0	0	0	0	0	0	0	0	0	0	0.0



# Informe Indicativo de Demanda 2023-2043

AÑO 5	2027	0	0	0	0	0	0	0	0	0	0	0	0	0.0
AÑO 6	2028	0	0	0	0	0	0	0	0	0	0	0	0	0.0
AÑO 7	2029	0	0	0	0	0	0	0	0	0	0	0	0	0.0
AÑO 8	2030	0	0	0	0	0	0	0	0	0	0	0	0	0.0
AÑO 9	2031	0	0	0	0	0	0	0	0	0	0	0	0	0.0
AÑO 10	2032	0	0	0	0	0	0	0	0	0	0	0	0	0.0
AÑO 11	2033	0	0	0	0	0	0	0	0	0	0	0	0	0.0
AÑO 12	2034	0	0	0	0	0	0	0	0	0	0	0	0	0.0
AÑO 13	2035	0	0	0	0	0	0	0	0	0	0	0	0	0.0
AÑO 14	2036	0	0	0	0	0	0	0	0	0	0	0	0	0.0
AÑO 15	2037	0	0	0	0	0	0	0	0	0	0	0	0	0.0
AÑO 16	2038	0	0	0	0	0	0	0	0	0	0	0	0	0.0
AÑO 17	2039	0	0	0	0	0	0	0	0	0	0	0	0	0.0
AÑO 18	2040	0	0	0	0	0	0	0	0	0	0	0	0	0.0
AÑO 19	2041	0	0	0	0	0	0	0	0	0	0	0	0	0.0
AÑO 20	2042	0	0	0	0	0	0	0	0	0	0	0	0	0.0
AÑO 21	2043	0	0	0	0	0	0	0	0	0	0	0	0	0.0

Potencia (MW)														
	Año	Ene	Feb	Mar	Abr	May	Jun	Jul	Ago	Sep	Oct	Nov	Dic	MAX
AÑO 1	2023	0	0	0	0	0	0	0	0	0	0	0	0	0
AÑO 2	2024	0	0	0	0	0	0	0	0	0	0	0	0	0
AÑO 3	2025	0	0	0	0	0	0	0	0	0	0	0	0	0
AÑO 4	2026	0	0	0	0	0	0	0	0	0	0	0	0	0
AÑO 5	2027	0	0	0	0	0	0	0	0	0	0	0	0	0
AÑO 6	2028	0	0	0	0	0	0	0	0	0	0	0	0	0
AÑO 7	2029	0	0	0	0	0	0	0	0	0	0	0	0	0
AÑO 8	2030	0	0	0	0	0	0	0	0	0	0	0	0	0
AÑO 9	2031	0	0	0	0	0	0	0	0	0	0	0	0	0
AÑO 10	2032	0	0	0	0	0	0	0	0	0	0	0	0	0
AÑO 11	2033	0	0	0	0	0	0	0	0	0	0	0	0	0
AÑO 12	2034	0	0	0	0	0	0	0	0	0	0	0	0	0
AÑO 13	2035	0	0	0	0	0	0	0	0	0	0	0	0	0



## Informe Indicativo de Demanda 2023-2043

AÑO 14	2036	0	0	0	0	0	0	0	0	0	0	0	0	0
AÑO 15	2037	0	0	0	0	0	0	0	0	0	0	0	0	0
AÑO 16	2038	0	0	0	0	0	0	0	0	0	0	0	0	0
AÑO 17	2039	0	0	0	0	0	0	0	0	0	0	0	0	0
AÑO 18	2040	0	0	0	0	0	0	0	0	0	0	0	0	0
AÑO 19	2041	0	0	0	0	0	0	0	0	0	0	0	0	0
AÑO 20	2042	0	0	0	0	0	0	0	0	0	0	0	0	0
AÑO 21	2043	0	0	0	0	0	0	0	0	0	0	0	0	0



### **1.97 Información suministrada por CORPORACION LIDER S.A.**

Mediante el formulario del Informe Indicativo de Demanda, Corporacion Lider S.A. presentó las proyecciones de crecimiento de la demanda, consumo de energía, curvas típicas y demanda máxima, para los siguientes veintiún (21) años.

El CND en cumplimiento de lo establecido en el numeral 5.1.1.5 de las Reglas Comerciales, el CND deberá analizar la coherencia de la información suministrada, pudiendo solicitar aclaraciones, realizar observaciones y requerir justificadamente modificaciones, para establecer la base de datos de demanda a utilizar, procedió a la validación de la información suministrada a través de los siguientes pasos:

Con los datos suministrados por la empresa se realizaron las comparaciones de la información recibida a las cuales no se le encontraron inconsistencias, por lo que la proyección suministrada fue utilizada en la confección del Informe Indicativo de Demandas

En La Tabla 97 se muestran los datos suministrados para el punto de medición Corporacion Lider S.A..



# Informe Indicativo de Demanda 2023-2043

**TABLA #97**  
**DATOS PARA EL INFORME INDICATIVO DE DEMANDA**  
**PROYECTOS - DATOS**  
**PUNTO DE MEDICIÓN: CORPORACION LIDER S.A.**  
**PERIODO: 2023-2043**

Energía (MWh)														
	Año	Ene	Feb	Mar	Abr	May	Jun	Jul	Ago	Sep	Oct	Nov	Dic	TOTAL
AÑO 1	2023	37	34	33	33	33	33	33	33	33	33	33	33	401
AÑO 2	2024	37	34	33	33	33	33	33	33	33	33	33	33	401
AÑO 3	2025	37	34	33	33	33	33	33	33	33	33	33	33	401
AÑO 4	2026	37	34	33	33	33	33	33	33	33	33	33	33	401
AÑO 5	2027	37	34	33	33	33	33	33	33	33	33	33	33	401
AÑO 6	2028	37	34	33	33	33	33	33	33	33	33	33	33	401
AÑO 7	2029	37	34	33	33	33	33	33	33	33	33	33	33	401
AÑO 8	2030	37	34	33	33	33	33	33	33	33	33	33	33	401
AÑO 9	2031	37	34	33	33	33	33	33	33	33	33	33	33	401
AÑO 10	2032	37	34	33	33	33	33	33	33	33	33	33	33	401
AÑO 11	2033	37	34	33	33	33	33	33	33	33	33	33	33	401
AÑO 12	2034	37	34	33	33	33	33	33	33	33	33	33	33	401
AÑO 13	2035	37	34	33	33	33	33	33	33	33	33	33	33	401
AÑO 14	2036	37	34	33	33	33	33	33	33	33	33	33	33	401
AÑO 15	2037	37	34	33	33	33	33	33	33	33	33	33	33	401
AÑO 16	2038	37	34	33	33	33	33	33	33	33	33	33	33	401
AÑO 17	2039	37	34	33	33	33	33	33	33	33	33	33	33	401
AÑO 18	2040	37	34	33	33	33	33	33	33	33	33	33	33	401
AÑO 19	2041	37	34	33	33	33	33	33	33	33	33	33	33	401
AÑO 20	2042	37	34	33	33	33	33	33	33	33	33	33	33	401
AÑO 21	2043	37	34	33	33	33	33	33	33	33	33	33	33	401

Factor de Carga														
	Año	Ene	Feb	Mar	Abr	May	Jun	Jul	Ago	Sep	Oct	Nov	Dic	PROM
AÑO 1	2023	0	0	0	0	0	0	0	0	0	0	0	0	0.0
AÑO 2	2024	0	0	0	0	0	0	0	0	0	0	0	0	0.0
AÑO 3	2025	0	0	0	0	0	0	0	0	0	0	0	0	0.0
AÑO 4	2026	0	0	0	0	0	0	0	0	0	0	0	0	0.0



# Informe Indicativo de Demanda 2023-2043

AÑO 5	2027	0	0	0	0	0	0	0	0	0	0	0	0	0.0
AÑO 6	2028	0	0	0	0	0	0	0	0	0	0	0	0	0.0
AÑO 7	2029	0	0	0	0	0	0	0	0	0	0	0	0	0.0
AÑO 8	2030	0	0	0	0	0	0	0	0	0	0	0	0	0.0
AÑO 9	2031	0	0	0	0	0	0	0	0	0	0	0	0	0.0
AÑO 10	2032	0	0	0	0	0	0	0	0	0	0	0	0	0.0
AÑO 11	2033	0	0	0	0	0	0	0	0	0	0	0	0	0.0
AÑO 12	2034	0	0	0	0	0	0	0	0	0	0	0	0	0.0
AÑO 13	2035	0	0	0	0	0	0	0	0	0	0	0	0	0.0
AÑO 14	2036	0	0	0	0	0	0	0	0	0	0	0	0	0.0
AÑO 15	2037	0	0	0	0	0	0	0	0	0	0	0	0	0.0
AÑO 16	2038	0	0	0	0	0	0	0	0	0	0	0	0	0.0
AÑO 17	2039	0	0	0	0	0	0	0	0	0	0	0	0	0.0
AÑO 18	2040	0	0	0	0	0	0	0	0	0	0	0	0	0.0
AÑO 19	2041	0	0	0	0	0	0	0	0	0	0	0	0	0.0
AÑO 20	2042	0	0	0	0	0	0	0	0	0	0	0	0	0.0
AÑO 21	2043	0	0	0	0	0	0	0	0	0	0	0	0	0.0

Potencia (MW)														
	Año	Ene	Feb	Mar	Abr	May	Jun	Jul	Ago	Sep	Oct	Nov	Dic	MAX
AÑO 1	2023	0	0	0	0	0	0	0	0	0	0	0	0	0
AÑO 2	2024	0	0	0	0	0	0	0	0	0	0	0	0	0
AÑO 3	2025	0	0	0	0	0	0	0	0	0	0	0	0	0
AÑO 4	2026	0	0	0	0	0	0	0	0	0	0	0	0	0
AÑO 5	2027	0	0	0	0	0	0	0	0	0	0	0	0	0
AÑO 6	2028	0	0	0	0	0	0	0	0	0	0	0	0	0
AÑO 7	2029	0	0	0	0	0	0	0	0	0	0	0	0	0
AÑO 8	2030	0	0	0	0	0	0	0	0	0	0	0	0	0
AÑO 9	2031	0	0	0	0	0	0	0	0	0	0	0	0	0
AÑO 10	2032	0	0	0	0	0	0	0	0	0	0	0	0	0
AÑO 11	2033	0	0	0	0	0	0	0	0	0	0	0	0	0
AÑO 12	2034	0	0	0	0	0	0	0	0	0	0	0	0	0
AÑO 13	2035	0	0	0	0	0	0	0	0	0	0	0	0	0



## Informe Indicativo de Demanda 2023-2043

AÑO 14	2036	0	0	0	0	0	0	0	0	0	0	0	0	0
AÑO 15	2037	0	0	0	0	0	0	0	0	0	0	0	0	0
AÑO 16	2038	0	0	0	0	0	0	0	0	0	0	0	0	0
AÑO 17	2039	0	0	0	0	0	0	0	0	0	0	0	0	0
AÑO 18	2040	0	0	0	0	0	0	0	0	0	0	0	0	0
AÑO 19	2041	0	0	0	0	0	0	0	0	0	0	0	0	0
AÑO 20	2042	0	0	0	0	0	0	0	0	0	0	0	0	0
AÑO 21	2043	0	0	0	0	0	0	0	0	0	0	0	0	0



### **1.98 Información suministrada por LA CORUÑA INVESTMENT, S.A.**

Mediante el formulario del Informe Indicativo de Demanda, La Coruña Investment, S.A. presentó las proyecciones de crecimiento de la demanda, consumo de energía, curvas típicas y demanda máxima, para los siguientes veintiún (21) años.

El CND en cumplimiento de lo establecido en el numeral 5.1.1.5 de las Reglas Comerciales, el CND deberá analizar la coherencia de la información suministrada, pudiendo solicitar aclaraciones, realizar observaciones y requerir justificadamente modificaciones, para establecer la base de datos de demanda a utilizar, procedió a la validación de la información suministrada a través de los siguientes pasos:

Con los datos suministrados por la empresa se realizaron las comparaciones de la información recibida a las cuales no se le encontraron inconsistencias, por lo que la proyección suministrada fue utilizada en la confección del Informe Indicativo de Demandas

En La Tabla 98 se muestran los datos suministrados para el punto de medición La Coruña Investment, S.A..





# Informe Indicativo de Demanda 2023-2043

**TABLA #98**  
**DATOS PARA EL INFORME INDICATIVO DE DEMANDA**  
**PROYECTOS - DATOS**  
**PUNTO DE MEDICIÓN: LA CORUÑA INVESTMENT, S.A.**  
**PERIODO: 2023-2043**

Energía (MWh)														
	Año	Ene	Feb	Mar	Abr	May	Jun	Jul	Ago	Sep	Oct	Nov	Dic	TOTAL
AÑO 1	2023	62.81	63.04	63.25	63.48	63.7	63.93	64.15	64.37	64.6	64.82	65.05	65.26	768.46
AÑO 2	2024	65.49	65.72	65.92	66.15	66.37	66.6	66.82	67.04	67.27	67.49	67.71	67.93	800.51
AÑO 3	2025	68.16	68.39	68.59	68.82	69.04	69.27	69.48	69.71	69.94	70.16	70.38	70.6	832.55
AÑO 4	2026	70.83	71.06	71.26	71.49	71.71	71.94	72.15	72.38	72.61	72.83	73.05	73.27	864.58
AÑO 5	2027	73.5	73.73	73.94	74.17	74.39	74.61	74.83	75.06	75.29	75.5	75.73	75.95	896.69
AÑO 6	2028	76.18	76.4	76.61	76.84	77.06	77.28	77.5	77.73	77.95	78.17	78.4	78.62	928.74
AÑO 7	2029	78.85	79.07	79.28	79.51	79.73	79.95	80.17	80.4	80.62	80.84	81.07	81.29	960.78
AÑO 8	2030	81.52	81.74	81.95	82.18	82.39	82.62	82.84	83.07	83.29	83.51	83.74	83.96	992.82
AÑO 9	2031	84.19	84.41	84.63	84.85	85.07	85.3	85.52	85.74	85.97	86.19	86.42	86.64	1024.93
AÑO 10	2032	86.86	87.09	87.3	87.52	87.74	87.97	88.19	88.41	88.64	88.86	89.09	89.31	1056.98
AÑO 11	2033	89.53	89.76	89.97	90.19	90.41	90.64	90.86	91.08	91.31	91.53	91.76	91.98	1089.02
AÑO 12	2034	92.2	92.43	92.63	92.86	93.08	93.31	93.53	93.75	93.98	94.2	94.43	94.65	1121.05
AÑO 13	2035	94.87	95.1	95.31	95.54	95.76	95.98	96.2	96.43	96.66	96.88	97.1	97.32	1153.17
AÑO 14	2036	97.55	97.78	97.98	98.21	98.43	98.65	98.87	99.1	99.33	99.55	99.77	99.99	1185.22
AÑO 15	2037	100.22	100.22	100.22	100.22	100.22	100.22	100.22	100.22	100.22	100.22	100.22	100.22	1202.64
AÑO 16	2038	100.22	100.22	100.22	100.22	100.22	100.22	100.22	100.22	100.22	100.22	100.22	100.22	1202.64
AÑO 17	2039	100.22	100.22	100.22	100.22	100.22	100.22	100.22	100.22	100.22	100.22	100.22	100.22	1202.64
AÑO 18	2040	100.22	100.22	100.22	100.22	100.22	100.22	100.22	100.22	100.22	100.22	100.22	100.22	1202.64
AÑO 19	2041	100.22	100.22	100.22	100.22	100.22	100.22	100.22	100.22	100.22	100.22	100.22	100.22	1202.64
AÑO 20	2042	100.22	100.22	100.22	100.22	100.22	100.22	100.22	100.22	100.22	100.22	100.22	100.22	1202.64
AÑO 21	2043	100.22	100.22	100.22	100.22	100.22	100.22	100.22	100.22	100.22	100.22	100.22	100.22	1202.64

Factor de Carga														
	Año	Ene	Feb	Mar	Abr	May	Jun	Jul	Ago	Sep	Oct	Nov	Dic	PROM
AÑO 1	2023	0	0	0	0	0	0	0	0	0	0	0	0	0.0
AÑO 2	2024	0	0	0	0	0	0	0	0	0	0	0	0	0.0
AÑO 3	2025	0	0	0	0	0	0	0	0	0	0	0	0	0.0
AÑO 4	2026	0	0	0	0	0	0	0	0	0	0	0	0	0.0



# Informe Indicativo de Demanda 2023-2043

AÑO 5	2027	0	0	0	0	0	0	0	0	0	0	0	0	0.0
AÑO 6	2028	0	0	0	0	0	0	0	0	0	0	0	0	0.0
AÑO 7	2029	0	0	0	0	0	0	0	0	0	0	0	0	0.0
AÑO 8	2030	0	0	0	0	0	0	0	0	0	0	0	0	0.0
AÑO 9	2031	0	0	0	0	0	0	0	0	0	0	0	0	0.0
AÑO 10	2032	0	0	0	0	0	0	0	0	0	0	0	0	0.0
AÑO 11	2033	0	0	0	0	0	0	0	0	0	0	0	0	0.0
AÑO 12	2034	0	0	0	0	0	0	0	0	0	0	0	0	0.0
AÑO 13	2035	0	0	0	0	0	0	0	0	0	0	0	0	0.0
AÑO 14	2036	0	0	0	0	0	0	0	0	0	0	0	0	0.0
AÑO 15	2037	0	0	0	0	0	0	0	0	0	0	0	0	0.0
AÑO 16	2038	0	0	0	0	0	0	0	0	0	0	0	0	0.0
AÑO 17	2039	0	0	0	0	0	0	0	0	0	0	0	0	0.0
AÑO 18	2040	0	0	0	0	0	0	0	0	0	0	0	0	0.0
AÑO 19	2041	0	0	0	0	0	0	0	0	0	0	0	0	0.0
AÑO 20	2042	0	0	0	0	0	0	0	0	0	0	0	0	0.0
AÑO 21	2043	0	0	0	0	0	0	0	0	0	0	0	0	0.0

Potencia (MW)														
	Año	Ene	Feb	Mar	Abr	May	Jun	Jul	Ago	Sep	Oct	Nov	Dic	MAX
AÑO 1	2023	0	0	0	0	0	0	0	0	0	0	0	0	0
AÑO 2	2024	0	0	0	0	0	0	0	0	0	0	0	0	0
AÑO 3	2025	0	0	0	0	0	0	0	0	0	0	0	0	0
AÑO 4	2026	0	0	0	0	0	0	0	0	0	0	0	0	0
AÑO 5	2027	0	0	0	0	0	0	0	0	0	0	0	0	0
AÑO 6	2028	0	0	0	0	0	0	0	0	0	0	0	0	0
AÑO 7	2029	0	0	0	0	0	0	0	0	0	0	0	0	0
AÑO 8	2030	0	0	0	0	0	0	0	0	0	0	0	0	0
AÑO 9	2031	0	0	0	0	0	0	0	0	0	0	0	0	0
AÑO 10	2032	0	0	0	0	0	0	0	0	0	0	0	0	0
AÑO 11	2033	0	0	0	0	0	0	0	0	0	0	0	0	0
AÑO 12	2034	0	0	0	0	0	0	0	0	0	0	0	0	0
AÑO 13	2035	0	0	0	0	0	0	0	0	0	0	0	0	0



## Informe Indicativo de Demanda 2023-2043

AÑO 14	2036	0	0	0	0	0	0	0	0	0	0	0	0	0
AÑO 15	2037	0	0	0	0	0	0	0	0	0	0	0	0	0
AÑO 16	2038	0	0	0	0	0	0	0	0	0	0	0	0	0
AÑO 17	2039	0	0	0	0	0	0	0	0	0	0	0	0	0
AÑO 18	2040	0	0	0	0	0	0	0	0	0	0	0	0	0
AÑO 19	2041	0	0	0	0	0	0	0	0	0	0	0	0	0
AÑO 20	2042	0	0	0	0	0	0	0	0	0	0	0	0	0
AÑO 21	2043	0	0	0	0	0	0	0	0	0	0	0	0	0



### **1.99 Información suministrada por PH CAPITAL PLAZA BUSINESS CENTER**

Mediante el formulario del Informe Indicativo de Demanda, Ph Capital Plaza Business Center presentó las proyecciones de crecimiento de la demanda, consumo de energía, curvas típicas y demanda máxima, para los siguientes veintiún (21) años.

El CND en cumplimiento de lo establecido en el numeral 5.1.1.5 de las Reglas Comerciales, el CND deberá analizar la coherencia de la información suministrada, pudiendo solicitar aclaraciones, realizar observaciones y requerir justificadamente modificaciones, para establecer la base de datos de demanda a utilizar, procedió a la validación de la información suministrada a través de los siguientes pasos:

Con los datos suministrados por la empresa se realizaron las comparaciones de la información recibida a las cuales no se le encontraron inconsistencias, por lo que la proyección suministrada fue utilizada en la confección del Informe Indicativo de Demandas

En La Tabla 99 se muestran los datos suministrados para el punto de medición Ph Capital Plaza Business Center.



# Informe Indicativo de Demanda 2023-2043

**TABLA #99**  
**DATOS PARA EL INFORME INDICATIVO DE DEMANDA**  
**PROYECTOS - DATOS**  
**PUNTO DE MEDICIÓN: PH CAPITAL PLAZA BUSINESS CENTER**  
**PERIODO: 2023-2043**

Energía (MWh)														
	Año	Ene	Feb	Mar	Abr	May	Jun	Jul	Ago	Sep	Oct	Nov	Dic	TOTAL
AÑO 1	2023	79.48	79.48	79.48	79.48	79.48	79.48	79.48	79.48	79.48	79.48	79.48	79.48	953.78
AÑO 2	2024	80.12	80.12	80.12	80.12	80.12	80.12	80.12	80.12	80.12	80.12	80.12	80.12	961.41
AÑO 3	2025	80.76	80.76	80.76	80.76	80.76	80.76	80.76	80.76	80.76	80.76	80.76	80.76	969.1
AÑO 4	2026	81.4	81.4	81.4	81.4	81.4	81.4	81.4	81.4	81.4	81.4	81.4	81.4	976.85
AÑO 5	2027	82.06	82.06	82.06	82.06	82.06	82.06	82.06	82.06	82.06	82.06	82.06	82.06	984.67
AÑO 6	2028	82.71	82.71	82.71	82.71	82.71	82.71	82.71	82.71	82.71	82.71	82.71	82.71	992.55
AÑO 7	2029	83.37	83.37	83.37	83.37	83.37	83.37	83.37	83.37	83.37	83.37	83.37	83.37	1000.49
AÑO 8	2030	84.04	84.04	84.04	84.04	84.04	84.04	84.04	84.04	84.04	84.04	84.04	84.04	1008.49
AÑO 9	2031	84.71	84.71	84.71	84.71	84.71	84.71	84.71	84.71	84.71	84.71	84.71	84.71	1016.56
AÑO 10	2032	85.39	85.39	85.39	85.39	85.39	85.39	85.39	85.39	85.39	85.39	85.39	85.39	1024.69
AÑO 11	2033	86.07	86.07	86.07	86.07	86.07	86.07	86.07	86.07	86.07	86.07	86.07	86.07	1032.89
AÑO 12	2034	86.76	86.76	86.76	86.76	86.76	86.76	86.76	86.76	86.76	86.76	86.76	86.76	1041.15
AÑO 13	2035	87.46	87.46	87.46	87.46	87.46	87.46	87.46	87.46	87.46	87.46	87.46	87.46	1049.48
AÑO 14	2036	88.16	88.16	88.16	88.16	88.16	88.16	88.16	88.16	88.16	88.16	88.16	88.16	1057.88
AÑO 15	2037	88.86	88.86	88.86	88.86	88.86	88.86	88.86	88.86	88.86	88.86	88.86	88.86	1066.34
AÑO 16	2038	89.57	89.57	89.57	89.57	89.57	89.57	89.57	89.57	89.57	89.57	89.57	89.57	1074.87
AÑO 17	2039	90.29	90.29	90.29	90.29	90.29	90.29	90.29	90.29	90.29	90.29	90.29	90.29	1083.47
AÑO 18	2040	91.01	91.01	91.01	91.01	91.01	91.01	91.01	91.01	91.01	91.01	91.01	91.01	1092.14
AÑO 19	2041	91.74	91.74	91.74	91.74	91.74	91.74	91.74	91.74	91.74	91.74	91.74	91.74	1100.87
AÑO 20	2042	92.47	92.47	92.47	92.47	92.47	92.47	92.47	92.47	92.47	92.47	92.47	92.47	1109.68
AÑO 21	2043	93.21	93.21	93.21	93.21	93.21	93.21	93.21	93.21	93.21	93.21	93.21	93.21	1118.56

Factor de Carga														
	Año	Ene	Feb	Mar	Abr	May	Jun	Jul	Ago	Sep	Oct	Nov	Dic	PROM
AÑO 1	2023	0	0	0	0	0	0	0	0	0	0	0	0	0.0
AÑO 2	2024	0	0	0	0	0	0	0	0	0	0	0	0	0.0
AÑO 3	2025	0	0	0	0	0	0	0	0	0	0	0	0	0.0
AÑO 4	2026	0	0	0	0	0	0	0	0	0	0	0	0	0.0



## Informe Indicativo de Demanda 2023-2043

AÑO 5	2027	0	0	0	0	0	0	0	0	0	0	0	0	0.0
AÑO 6	2028	0	0	0	0	0	0	0	0	0	0	0	0	0.0
AÑO 7	2029	0	0	0	0	0	0	0	0	0	0	0	0	0.0
AÑO 8	2030	0	0	0	0	0	0	0	0	0	0	0	0	0.0
AÑO 9	2031	0	0	0	0	0	0	0	0	0	0	0	0	0.0
AÑO 10	2032	0	0	0	0	0	0	0	0	0	0	0	0	0.0
AÑO 11	2033	0	0	0	0	0	0	0	0	0	0	0	0	0.0
AÑO 12	2034	0	0	0	0	0	0	0	0	0	0	0	0	0.0
AÑO 13	2035	0	0	0	0	0	0	0	0	0	0	0	0	0.0
AÑO 14	2036	0	0	0	0	0	0	0	0	0	0	0	0	0.0
AÑO 15	2037	0	0	0	0	0	0	0	0	0	0	0	0	0.0
AÑO 16	2038	0	0	0	0	0	0	0	0	0	0	0	0	0.0
AÑO 17	2039	0	0	0	0	0	0	0	0	0	0	0	0	0.0
AÑO 18	2040	0	0	0	0	0	0	0	0	0	0	0	0	0.0
AÑO 19	2041	0	0	0	0	0	0	0	0	0	0	0	0	0.0
AÑO 20	2042	0	0	0	0	0	0	0	0	0	0	0	0	0.0
AÑO 21	2043	0	0	0	0	0	0	0	0	0	0	0	0	0.0

Potencia (MW)														
	Año	Ene	Feb	Mar	Abr	May	Jun	Jul	Ago	Sep	Oct	Nov	Dic	MAX
AÑO 1	2023	0	0	0	0	0	0	0	0	0	0	0	0	0
AÑO 2	2024	0	0	0	0	0	0	0	0	0	0	0	0	0
AÑO 3	2025	0	0	0	0	0	0	0	0	0	0	0	0	0
AÑO 4	2026	0	0	0	0	0	0	0	0	0	0	0	0	0
AÑO 5	2027	0	0	0	0	0	0	0	0	0	0	0	0	0
AÑO 6	2028	0	0	0	0	0	0	0	0	0	0	0	0	0
AÑO 7	2029	0	0	0	0	0	0	0	0	0	0	0	0	0
AÑO 8	2030	0	0	0	0	0	0	0	0	0	0	0	0	0
AÑO 9	2031	0	0	0	0	0	0	0	0	0	0	0	0	0
AÑO 10	2032	0	0	0	0	0	0	0	0	0	0	0	0	0
AÑO 11	2033	0	0	0	0	0	0	0	0	0	0	0	0	0
AÑO 12	2034	0	0	0	0	0	0	0	0	0	0	0	0	0
AÑO 13	2035	0	0	0	0	0	0	0	0	0	0	0	0	0



## Informe Indicativo de Demanda 2023-2043

AÑO 14	2036	0	0	0	0	0	0	0	0	0	0	0	0	0
AÑO 15	2037	0	0	0	0	0	0	0	0	0	0	0	0	0
AÑO 16	2038	0	0	0	0	0	0	0	0	0	0	0	0	0
AÑO 17	2039	0	0	0	0	0	0	0	0	0	0	0	0	0
AÑO 18	2040	0	0	0	0	0	0	0	0	0	0	0	0	0
AÑO 19	2041	0	0	0	0	0	0	0	0	0	0	0	0	0
AÑO 20	2042	0	0	0	0	0	0	0	0	0	0	0	0	0
AÑO 21	2043	0	0	0	0	0	0	0	0	0	0	0	0	0



### **1.100 Información suministrada por PH PLAZA CREDICORP BANK PANAMÁ**

Mediante el formulario del Informe Indicativo de Demanda, Ph Plaza Credicorp Bank Panamá presentó las proyecciones de crecimiento de la demanda, consumo de energía, curvas típicas y demanda máxima, para los siguientes veintiún (21) años.

El CND en cumplimiento de lo establecido en el numeral 5.1.1.5 de las Reglas Comerciales, el CND deberá analizar la coherencia de la información suministrada, pudiendo solicitar aclaraciones, realizar observaciones y requerir justificadamente modificaciones, para establecer la base de datos de demanda a utilizar, procedió a la validación de la información suministrada a través de los siguientes pasos:

Con los datos suministrados por la empresa se realizaron las comparaciones de la información recibida a las cuales no se le encontraron inconsistencias, por lo que la proyección suministrada fue utilizada en la confección del Informe Indicativo de Demandas

En La Tabla 100 se muestran los datos suministrados para el punto de medición Ph Plaza Credicorp Bank Panamá.





# Informe Indicativo de Demanda 2023-2043

**TABLA #100**  
**DATOS PARA EL INFORME INDICATIVO DE DEMANDA**  
**PROYECTOS - DATOS**  
**PUNTO DE MEDICIÓN: PH PLAZA CREDICORP BANK PANAMÁ**  
**PERIODO: 2023-2043**

Energía (MWh)														
	Año	Ene	Feb	Mar	Abr	May	Jun	Jul	Ago	Sep	Oct	Nov	Dic	TOTAL
AÑO 1	2023	109.5	101.4	107.4	110.4	118.2	114.6	120.9	117.0	115.8	123.9	113.1	117.0	1369.2
AÑO 2	2024	109.5	101.4	107.4	110.4	118.2	114.6	120.9	117.0	115.8	123.9	113.1	117.0	1369.2
AÑO 3	2025	109.5	101.4	107.4	110.4	118.2	114.6	120.9	117.0	115.8	123.9	113.1	117.0	1369.2
AÑO 4	2026	109.5	101.4	107.4	110.4	118.2	114.6	120.9	117.0	115.8	123.9	113.1	117.0	1369.2
AÑO 5	2027	109.5	101.4	107.4	110.4	118.2	114.6	120.9	117.0	115.8	123.9	113.1	117.0	1369.2
AÑO 6	2028	109.5	101.4	107.4	110.4	118.2	114.6	120.9	117.0	115.8	123.9	113.1	117.0	1369.2
AÑO 7	2029	109.5	101.4	107.4	110.4	118.2	114.6	120.9	117.0	115.8	123.9	113.1	117.0	1369.2
AÑO 8	2030	109.5	101.4	107.4	110.4	118.2	114.6	120.9	117.0	115.8	123.9	113.1	117.0	1369.2
AÑO 9	2031	109.5	101.4	107.4	110.4	118.2	114.6	120.9	117.0	115.8	123.9	113.1	117.0	1369.2
AÑO 10	2032	109.5	101.4	107.4	110.4	118.2	114.6	120.9	117.0	115.8	123.9	113.1	117.0	1369.2
AÑO 11	2033	109.5	101.4	107.4	110.4	118.2	114.6	120.9	117.0	115.8	123.9	113.1	117.0	1369.2
AÑO 12	2034	109.5	101.4	107.4	110.4	118.2	114.6	120.9	117.0	115.8	123.9	113.1	117.0	1369.2
AÑO 13	2035	109.5	101.4	107.4	110.4	118.2	114.6	120.9	117.0	115.8	123.9	113.1	117.0	1369.2
AÑO 14	2036	109.5	101.4	107.4	110.4	118.2	114.6	120.9	117.0	115.8	123.9	113.1	117.0	1369.2
AÑO 15	2037	109.5	101.4	107.4	110.4	118.2	114.6	120.9	117.0	115.8	123.9	113.1	117.0	1369.2
AÑO 16	2038	109.5	101.4	107.4	110.4	118.2	114.6	120.9	117.0	115.8	123.9	113.1	117.0	1369.2
AÑO 17	2039	109.5	101.4	107.4	110.4	118.2	114.6	120.9	117.0	115.8	123.9	113.1	117.0	1369.2
AÑO 18	2040	109.5	101.4	107.4	110.4	118.2	114.6	120.9	117.0	115.8	123.9	113.1	117.0	1369.2
AÑO 19	2041	109.5	101.4	107.4	110.4	118.2	114.6	120.9	117.0	115.8	123.9	113.1	117.0	1369.2
AÑO 20	2042	109.5	101.4	107.4	110.4	118.2	114.6	120.9	117.0	115.8	123.9	113.1	117.0	1369.2
AÑO 21	2043	109.5	101.4	107.4	110.4	118.2	114.6	120.9	117.0	115.8	123.9	113.1	117.0	1369.2

Factor de Carga														
	Año	Ene	Feb	Mar	Abr	May	Jun	Jul	Ago	Sep	Oct	Nov	Dic	PROM
AÑO 1	2023	0	0	0	0	0	0	0	0	0	0	0	0	0.0
AÑO 2	2024	0	0	0	0	0	0	0	0	0	0	0	0	0.0
AÑO 3	2025	0	0	0	0	0	0	0	0	0	0	0	0	0.0
AÑO 4	2026	0	0	0	0	0	0	0	0	0	0	0	0	0.0



## Informe Indicativo de Demanda 2023-2043

AÑO 5	2027	0	0	0	0	0	0	0	0	0	0	0	0	0.0
AÑO 6	2028	0	0	0	0	0	0	0	0	0	0	0	0	0.0
AÑO 7	2029	0	0	0	0	0	0	0	0	0	0	0	0	0.0
AÑO 8	2030	0	0	0	0	0	0	0	0	0	0	0	0	0.0
AÑO 9	2031	0	0	0	0	0	0	0	0	0	0	0	0	0.0
AÑO 10	2032	0	0	0	0	0	0	0	0	0	0	0	0	0.0
AÑO 11	2033	0	0	0	0	0	0	0	0	0	0	0	0	0.0
AÑO 12	2034	0	0	0	0	0	0	0	0	0	0	0	0	0.0
AÑO 13	2035	0	0	0	0	0	0	0	0	0	0	0	0	0.0
AÑO 14	2036	0	0	0	0	0	0	0	0	0	0	0	0	0.0
AÑO 15	2037	0	0	0	0	0	0	0	0	0	0	0	0	0.0
AÑO 16	2038	0	0	0	0	0	0	0	0	0	0	0	0	0.0
AÑO 17	2039	0	0	0	0	0	0	0	0	0	0	0	0	0.0
AÑO 18	2040	0	0	0	0	0	0	0	0	0	0	0	0	0.0
AÑO 19	2041	0	0	0	0	0	0	0	0	0	0	0	0	0.0
AÑO 20	2042	0	0	0	0	0	0	0	0	0	0	0	0	0.0
AÑO 21	2043	0	0	0	0	0	0	0	0	0	0	0	0	0.0

Potencia (MW)														
	Año	Ene	Feb	Mar	Abr	May	Jun	Jul	Ago	Sep	Oct	Nov	Dic	MAX
AÑO 1	2023	0	0	0	0	0	0	0	0	0	0	0	0	0
AÑO 2	2024	0	0	0	0	0	0	0	0	0	0	0	0	0
AÑO 3	2025	0	0	0	0	0	0	0	0	0	0	0	0	0
AÑO 4	2026	0	0	0	0	0	0	0	0	0	0	0	0	0
AÑO 5	2027	0	0	0	0	0	0	0	0	0	0	0	0	0
AÑO 6	2028	0	0	0	0	0	0	0	0	0	0	0	0	0
AÑO 7	2029	0	0	0	0	0	0	0	0	0	0	0	0	0
AÑO 8	2030	0	0	0	0	0	0	0	0	0	0	0	0	0
AÑO 9	2031	0	0	0	0	0	0	0	0	0	0	0	0	0
AÑO 10	2032	0	0	0	0	0	0	0	0	0	0	0	0	0
AÑO 11	2033	0	0	0	0	0	0	0	0	0	0	0	0	0
AÑO 12	2034	0	0	0	0	0	0	0	0	0	0	0	0	0
AÑO 13	2035	0	0	0	0	0	0	0	0	0	0	0	0	0



## Informe Indicativo de Demanda 2023-2043

AÑO 14	2036	0	0	0	0	0	0	0	0	0	0	0	0	0
AÑO 15	2037	0	0	0	0	0	0	0	0	0	0	0	0	0
AÑO 16	2038	0	0	0	0	0	0	0	0	0	0	0	0	0
AÑO 17	2039	0	0	0	0	0	0	0	0	0	0	0	0	0
AÑO 18	2040	0	0	0	0	0	0	0	0	0	0	0	0	0
AÑO 19	2041	0	0	0	0	0	0	0	0	0	0	0	0	0
AÑO 20	2042	0	0	0	0	0	0	0	0	0	0	0	0	0
AÑO 21	2043	0	0	0	0	0	0	0	0	0	0	0	0	0



### **1.101 Información suministrada por HOTEL CROWNE PLAZA PANAMÁ 5117897**

Mediante el formulario del Informe Indicativo de Demanda, Hotel Crowne Plaza Panamá 5117897 presentó las proyecciones de crecimiento de la demanda, consumo de energía, curvas típicas y demanda máxima, para los siguientes veintiún (21) años.

El CND en cumplimiento de lo establecido en el numeral 5.1.1.5 de las Reglas Comerciales, el CND deberá analizar la coherencia de la información suministrada, pudiendo solicitar aclaraciones, realizar observaciones y requerir justificadamente modificaciones, para establecer la base de datos de demanda a utilizar, procedió a la validación de la información suministrada a través de los siguientes pasos:

Con los datos suministrados por la empresa se realizaron las comparaciones de la información recibida a las cuales no se le encontraron inconsistencias, por lo que la proyección suministrada fue utilizada en la confección del Informe Indicativo de Demandas

En La Tabla 101 se muestran los datos suministrados para el punto de medición Hotel Crowne Plaza Panamá 5117897.



# Informe Indicativo de Demanda 2023-2043

TABLA #101

DATOS PARA EL INFORME INDICATIVO DE DEMANDA

PROYECTOS - DATOS

PUNTO DE MEDICIÓN: HOTEL CROWNE PLAZA PANAMÁ 5117897

PERIODO: 2023-2043

Energía (MWh)														
	Año	Ene	Feb	Mar	Abr	May	Jun	Jul	Ago	Sep	Oct	Nov	Dic	TOTAL
AÑO 1	2023	183.62	175.46	177.5	179.54	188.72	213.2	180.56	183.62	172.4	184.64	177.5	174.44	2191.17
AÑO 2	2024	184.54	176.33	178.38	180.44	189.66	214.27	181.46	184.54	173.26	85.06	178.38	175.31	2101.63
AÑO 3	2025	185.46	177.22	179.28	181.34	190.61	215.34	182.37	185.46	174.13	85.49	179.28	176.19	2112.14
AÑO 4	2026	186.39	178.1	180.17	182.24	191.56	216.41	183.28	186.39	175.0	85.91	180.17	177.07	2122.7
AÑO 5	2027	187.32	178.99	181.07	183.16	192.52	217.5	184.2	187.32	175.87	86.34	181.07	177.95	2133.31
AÑO 6	2028	188.25	179.89	181.98	184.07	193.48	218.58	185.12	188.25	176.75	86.78	181.98	178.84	2143.98
AÑO 7	2029	189.2	180.79	182.89	184.99	194.45	219.68	186.04	189.2	177.63	87.21	182.89	179.74	2154.7
AÑO 8	2030	190.14	181.69	183.8	185.92	195.42	220.78	186.97	190.14	178.52	87.65	183.8	180.63	2165.47
AÑO 9	2031	191.09	182.6	184.72	186.85	196.4	20.88	187.91	191.09	179.41	88.08	184.72	181.54	1975.3
AÑO 10	2032	192.05	183.51	185.65	187.78	197.38	121.48	188.85	192.05	180.31	88.52	185.65	182.45	2085.68
AÑO 11	2033	193.01	184.43	186.57	188.72	198.37	121.59	189.79	193.01	181.21	88.97	186.57	183.36	2095.6
AÑO 12	2034	193.97	185.35	187.51	189.66	199.36	121.69	190.74	193.97	182.12	89.41	187.51	184.27	2105.58
AÑO 13	2035	194.94	186.28	188.45	190.61	200.36	121.8	191.69	194.94	183.03	89.86	188.45	185.2	2115.6
AÑO 14	2036	195.92	187.21	189.39	191.56	201.36	121.91	192.65	195.92	183.95	90.31	189.39	186.12	2125.68
AÑO 15	2037	196.9	188.15	190.33	192.52	202.37	21.51	193.62	196.9	184.86	90.76	190.33	187.05	2035.31
AÑO 16	2038	197.88	189.09	191.29	193.48	203.38	122.12	194.58	197.88	185.79	91.21	191.29	187.99	2145.98
AÑO 17	2039	198.87	190.03	192.24	194.45	204.4	122.23	195.56	198.87	186.72	91.67	192.24	188.93	2156.21
AÑO 18	2040	199.87	190.98	193.2	195.42	205.42	122.34	195.56	198.87	186.72	91.67	192.24	188.93	2161.22
AÑO 19	2041	200.87	191.94	194.17	196.4	206.44	122.95	196.53	199.87	187.65	92.13	193.2	189.87	2172.02
AÑO 20	2042	201.87	192.9	195.14	197.38	207.48	123.56	197.52	200.87	188.59	92.59	194.17	190.82	2182.88
AÑO 21	2043	202.88	193.86	196.12	198.37	208.51	124.18	198.5	201.87	189.53	93.05	195.14	191.78	2193.8

Factor de Carga														
	Año	Ene	Feb	Mar	Abr	May	Jun	Jul	Ago	Sep	Oct	Nov	Dic	PROM
AÑO 1	2023	0	0	0	0	0	0	0	0	0	0	0	0	0.0
AÑO 2	2024	0	0	0	0	0	0	0	0	0	0	0	0	0.0
AÑO 3	2025	0	0	0	0	0	0	0	0	0	0	0	0	0.0
AÑO 4	2026	0	0	0	0	0	0	0	0	0	0	0	0	0.0



## Informe Indicativo de Demanda 2023-2043

AÑO 5	2027	0	0	0	0	0	0	0	0	0	0	0	0	0.0
AÑO 6	2028	0	0	0	0	0	0	0	0	0	0	0	0	0.0
AÑO 7	2029	0	0	0	0	0	0	0	0	0	0	0	0	0.0
AÑO 8	2030	0	0	0	0	0	0	0	0	0	0	0	0	0.0
AÑO 9	2031	0	0	0	0	0	0	0	0	0	0	0	0	0.0
AÑO 10	2032	0	0	0	0	0	0	0	0	0	0	0	0	0.0
AÑO 11	2033	0	0	0	0	0	0	0	0	0	0	0	0	0.0
AÑO 12	2034	0	0	0	0	0	0	0	0	0	0	0	0	0.0
AÑO 13	2035	0	0	0	0	0	0	0	0	0	0	0	0	0.0
AÑO 14	2036	0	0	0	0	0	0	0	0	0	0	0	0	0.0
AÑO 15	2037	0	0	0	0	0	0	0	0	0	0	0	0	0.0
AÑO 16	2038	0	0	0	0	0	0	0	0	0	0	0	0	0.0
AÑO 17	2039	0	0	0	0	0	0	0	0	0	0	0	0	0.0
AÑO 18	2040	0	0	0	0	0	0	0	0	0	0	0	0	0.0
AÑO 19	2041	0	0	0	0	0	0	0	0	0	0	0	0	0.0
AÑO 20	2042	0	0	0	0	0	0	0	0	0	0	0	0	0.0
AÑO 21	2043	0	0	0	0	0	0	0	0	0	0	0	0	0.0

Potencia (MW)														
	Año	Ene	Feb	Mar	Abr	May	Jun	Jul	Ago	Sep	Oct	Nov	Dic	MAX
AÑO 1	2023	0	0	0	0	0	0	0	0	0	0	0	0	0
AÑO 2	2024	0	0	0	0	0	0	0	0	0	0	0	0	0
AÑO 3	2025	0	0	0	0	0	0	0	0	0	0	0	0	0
AÑO 4	2026	0	0	0	0	0	0	0	0	0	0	0	0	0
AÑO 5	2027	0	0	0	0	0	0	0	0	0	0	0	0	0
AÑO 6	2028	0	0	0	0	0	0	0	0	0	0	0	0	0
AÑO 7	2029	0	0	0	0	0	0	0	0	0	0	0	0	0
AÑO 8	2030	0	0	0	0	0	0	0	0	0	0	0	0	0
AÑO 9	2031	0	0	0	0	0	0	0	0	0	0	0	0	0
AÑO 10	2032	0	0	0	0	0	0	0	0	0	0	0	0	0
AÑO 11	2033	0	0	0	0	0	0	0	0	0	0	0	0	0
AÑO 12	2034	0	0	0	0	0	0	0	0	0	0	0	0	0
AÑO 13	2035	0	0	0	0	0	0	0	0	0	0	0	0	0



## Informe Indicativo de Demanda 2023-2043

AÑO 14	2036	0	0	0	0	0	0	0	0	0	0	0	0	0
AÑO 15	2037	0	0	0	0	0	0	0	0	0	0	0	0	0
AÑO 16	2038	0	0	0	0	0	0	0	0	0	0	0	0	0
AÑO 17	2039	0	0	0	0	0	0	0	0	0	0	0	0	0
AÑO 18	2040	0	0	0	0	0	0	0	0	0	0	0	0	0
AÑO 19	2041	0	0	0	0	0	0	0	0	0	0	0	0	0
AÑO 20	2042	0	0	0	0	0	0	0	0	0	0	0	0	0
AÑO 21	2043	0	0	0	0	0	0	0	0	0	0	0	0	0



### **1.102 Información suministrada por CAJA DE SEGURO SOCIAL**

Mediante el formulario del Informe Indicativo de Demanda, Caja De Seguro Social presentó las proyecciones de crecimiento de la demanda, consumo de energía, curvas típicas y demanda máxima, para los siguientes veintiún (21) años.

El CND en cumplimiento de lo establecido en el numeral 5.1.1.5 de las Reglas Comerciales, el CND deberá analizar la coherencia de la información suministrada, pudiendo solicitar aclaraciones, realizar observaciones y requerir justificadamente modificaciones, para establecer la base de datos de demanda a utilizar, procedió a la validación de la información suministrada a través de los siguientes pasos:

Con los datos suministrados por la empresa se realizaron las comparaciones de la información recibida a las cuales no se le encontraron inconsistencias, por lo que la proyección suministrada fue utilizada en la confección del Informe Indicativo de Demandas

En La Tabla 102 se muestran los datos suministrados para el punto de medición Caja De Seguro Social.





# Informe Indicativo de Demanda 2023-2043

TABLA #102  
DATOS PARA EL INFORME INDICATIVO DE DEMANDA  
PROYECTOS - DATOS  
PUNTO DE MEDICIÓN: CAJA DE SEGURO SOCIAL  
PERIODO: 2023-2043

Energía (MWh)														
	Año	Ene	Feb	Mar	Abr	May	Jun	Jul	Ago	Sep	Oct	Nov	Dic	TOTAL
AÑO 1	2023	0	0	0	0	0	0	0	0	0	0	0	0	0
AÑO 2	2024	0	0	0	0	0	0	0	0	0	0	0	0	0
AÑO 3	2025	0	0	0	0	0	0	0	0	0	0	0	0	0
AÑO 4	2026	0	0	0	0	0	0	0	0	0	0	0	0	0
AÑO 5	2027	0	0	0	0	0	0	0	0	0	0	0	0	0
AÑO 6	2028	0	0	0	0	0	0	0	0	0	0	0	0	0
AÑO 7	2029	0	0	0	0	0	0	0	0	0	0	0	0	0
AÑO 8	2030	0	0	0	0	0	0	0	0	0	0	0	0	0
AÑO 9	2031	0	0	0	0	0	0	0	0	0	0	0	0	0
AÑO 10	2032	0	0	0	0	0	0	0	0	0	0	0	0	0
AÑO 11	2033	0	0	0	0	0	0	0	0	0	0	0	0	0
AÑO 12	2034	0	0	0	0	0	0	0	0	0	0	0	0	0
AÑO 13	2035	0	0	0	0	0	0	0	0	0	0	0	0	0
AÑO 14	2036	0	0	0	0	0	0	0	0	0	0	0	0	0
AÑO 15	2037	0	0	0	0	0	0	0	0	0	0	0	0	0
AÑO 16	2038	0	0	0	0	0	0	0	0	0	0	0	0	0
AÑO 17	2039	0	0	0	0	0	0	0	0	0	0	0	0	0
AÑO 18	2040	0	0	0	0	0	0	0	0	0	0	0	0	0
AÑO 19	2041	0	0	0	0	0	0	0	0	0	0	0	0	0
AÑO 20	2042	0	0	0	0	0	0	0	0	0	0	0	0	0
AÑO 21	2043	0	0	0	0	0	0	0	0	0	0	0	0	0

Factor de Carga														
	Año	Ene	Feb	Mar	Abr	May	Jun	Jul	Ago	Sep	Oct	Nov	Dic	PROM
AÑO 1	2023	0	0	0	0	0	0	0	0	0	0	0	0	0.0
AÑO 2	2024	0	0	0	0	0	0	0	0	0	0	0	0	0.0
AÑO 3	2025	0	0	0	0	0	0	0	0	0	0	0	0	0.0
AÑO 4	2026	0	0	0	0	0	0	0	0	0	0	0	0	0.0



## Informe Indicativo de Demanda 2023-2043

AÑO 5	2027	0	0	0	0	0	0	0	0	0	0	0	0	0.0
AÑO 6	2028	0	0	0	0	0	0	0	0	0	0	0	0	0.0
AÑO 7	2029	0	0	0	0	0	0	0	0	0	0	0	0	0.0
AÑO 8	2030	0	0	0	0	0	0	0	0	0	0	0	0	0.0
AÑO 9	2031	0	0	0	0	0	0	0	0	0	0	0	0	0.0
AÑO 10	2032	0	0	0	0	0	0	0	0	0	0	0	0	0.0
AÑO 11	2033	0	0	0	0	0	0	0	0	0	0	0	0	0.0
AÑO 12	2034	0	0	0	0	0	0	0	0	0	0	0	0	0.0
AÑO 13	2035	0	0	0	0	0	0	0	0	0	0	0	0	0.0
AÑO 14	2036	0	0	0	0	0	0	0	0	0	0	0	0	0.0
AÑO 15	2037	0	0	0	0	0	0	0	0	0	0	0	0	0.0
AÑO 16	2038	0	0	0	0	0	0	0	0	0	0	0	0	0.0
AÑO 17	2039	0	0	0	0	0	0	0	0	0	0	0	0	0.0
AÑO 18	2040	0	0	0	0	0	0	0	0	0	0	0	0	0.0
AÑO 19	2041	0	0	0	0	0	0	0	0	0	0	0	0	0.0
AÑO 20	2042	0	0	0	0	0	0	0	0	0	0	0	0	0.0
AÑO 21	2043	0	0	0	0	0	0	0	0	0	0	0	0	0.0

Potencia (MW)														
	Año	Ene	Feb	Mar	Abr	May	Jun	Jul	Ago	Sep	Oct	Nov	Dic	MAX
AÑO 1	2023	0	0	0	0	0	0	0	0	0	0	0	0	0
AÑO 2	2024	0	0	0	0	0	0	0	0	0	0	0	0	0
AÑO 3	2025	0	0	0	0	0	0	0	0	0	0	0	0	0
AÑO 4	2026	0	0	0	0	0	0	0	0	0	0	0	0	0
AÑO 5	2027	0	0	0	0	0	0	0	0	0	0	0	0	0
AÑO 6	2028	0	0	0	0	0	0	0	0	0	0	0	0	0
AÑO 7	2029	0	0	0	0	0	0	0	0	0	0	0	0	0
AÑO 8	2030	0	0	0	0	0	0	0	0	0	0	0	0	0
AÑO 9	2031	0	0	0	0	0	0	0	0	0	0	0	0	0
AÑO 10	2032	0	0	0	0	0	0	0	0	0	0	0	0	0
AÑO 11	2033	0	0	0	0	0	0	0	0	0	0	0	0	0
AÑO 12	2034	0	0	0	0	0	0	0	0	0	0	0	0	0
AÑO 13	2035	0	0	0	0	0	0	0	0	0	0	0	0	0



## Informe Indicativo de Demanda 2023-2043

AÑO 14	2036	0	0	0	0	0	0	0	0	0	0	0	0	0
AÑO 15	2037	0	0	0	0	0	0	0	0	0	0	0	0	0
AÑO 16	2038	0	0	0	0	0	0	0	0	0	0	0	0	0
AÑO 17	2039	0	0	0	0	0	0	0	0	0	0	0	0	0
AÑO 18	2040	0	0	0	0	0	0	0	0	0	0	0	0	0
AÑO 19	2041	0	0	0	0	0	0	0	0	0	0	0	0	0
AÑO 20	2042	0	0	0	0	0	0	0	0	0	0	0	0	0
AÑO 21	2043	0	0	0	0	0	0	0	0	0	0	0	0	0



### **1.103 Información suministrada por CLUB UNIÓN, S.A.**

Mediante el formulario del Informe Indicativo de Demanda, Club Unión, S.A. presentó las proyecciones de crecimiento de la demanda, consumo de energía, curvas típicas y demanda máxima, para los siguientes veintiún (21) años.

El CND en cumplimiento de lo establecido en el numeral 5.1.1.5 de las Reglas Comerciales, el CND deberá analizar la coherencia de la información suministrada, pudiendo solicitar aclaraciones, realizar observaciones y requerir justificadamente modificaciones, para establecer la base de datos de demanda a utilizar, procedió a la validación de la información suministrada a través de los siguientes pasos:

Con los datos suministrados por la empresa se realizaron las comparaciones de la información recibida a las cuales no se le encontraron inconsistencias, por lo que la proyección suministrada fue utilizada en la confección del Informe Indicativo de Demandas

En La Tabla 103 se muestran los datos suministrados para el punto de medición Club Unión, S.A..



# Informe Indicativo de Demanda 2023-2043

TABLA #103  
DATOS PARA EL INFORME INDICATIVO DE DEMANDA  
PROYECTOS - DATOS  
PUNTO DE MEDICIÓN: CLUB UNIÓN, S.A.  
PERIODO: 2023-2043

Energía (MWh)														
	Año	Ene	Feb	Mar	Abr	May	Jun	Jul	Ago	Sep	Oct	Nov	Dic	TOTAL
AÑO 1	2023	402.61	363.65	402.61	389.62	402.61	389.62	402.61	402.61	389.62	402.61	389.62	402.61	4740.39
AÑO 2	2024	401.31	375.42	401.31	388.37	401.31	388.37	401.31	401.31	388.37	401.31	388.37	401.31	4738.09
AÑO 3	2025	400.45	361.7	400.45	387.53	400.45	387.53	400.45	400.45	387.53	400.45	387.53	400.45	4714.98
AÑO 4	2026	399.59	360.92	399.59	386.7	399.59	386.7	399.59	399.59	386.7	399.59	386.7	399.59	4704.82
AÑO 5	2027	397.43	358.97	397.43	384.61	397.43	384.61	397.43	397.43	384.61	397.43	384.61	397.43	4679.42
AÑO 6	2028	401.4	375.51	401.4	388.46	401.4	388.46	401.4	401.4	388.46	401.4	388.46	401.4	4739.16
AÑO 7	2029	397.86	359.36	397.86	385.03	397.86	385.03	397.86	397.86	385.03	397.86	385.03	397.86	4684.5
AÑO 8	2030	396.14	357.8	396.14	383.36	396.14	383.36	396.14	396.14	383.36	396.14	383.36	396.14	4664.17
AÑO 9	2031	395.7	357.41	395.7	382.94	395.7	382.94	395.7	395.7	382.94	395.7	382.94	395.7	4659.09
AÑO 10	2032	395.27	369.77	395.27	382.52	395.27	382.52	395.27	395.27	382.52	395.27	382.52	395.27	4666.76
AÑO 11	2033	394.84	356.63	394.84	382.1	394.84	382.1	394.84	394.84	382.1	394.84	382.1	394.84	4648.93
AÑO 12	2034	394.41	356.24	394.41	381.69	394.41	381.69	394.41	394.41	381.69	394.41	381.69	394.41	4643.85
AÑO 13	2035	398.35	359.8	398.35	385.5	398.35	385.5	398.35	398.35	385.5	398.35	385.5	398.35	4690.29
AÑO 14	2036	393.98	368.56	393.98	381.27	393.98	381.27	393.98	393.98	381.27	393.98	381.27	393.98	4651.48
AÑO 15	2037	393.55	355.46	393.55	380.85	393.55	380.85	393.55	393.55	380.85	393.55	380.85	393.55	4633.69
AÑO 16	2038	397.48	359.02	397.48	384.66	397.48	384.66	397.48	397.48	384.66	397.48	384.66	397.48	4680.03
AÑO 17	2039	395.96	357.64	395.96	383.19	395.96	383.19	395.96	395.96	383.19	395.96	383.19	395.96	4662.13
AÑO 18	2040	395.96	357.64	395.96	383.19	395.96	383.19	395.96	395.96	383.19	395.96	383.19	395.96	4662.13
AÑO 19	2041	395.96	357.64	395.96	383.19	395.96	383.19	395.96	395.96	383.19	395.96	383.19	395.96	4662.13
AÑO 20	2042	395.96	357.64	395.96	383.19	395.96	383.19	395.96	395.96	383.19	395.96	383.19	395.96	4662.13
AÑO 21	2043	395.96	357.64	395.96	383.19	395.96	383.19	395.96	395.96	383.19	395.96	383.19	395.96	4662.13

Factor de Carga														
	Año	Ene	Feb	Mar	Abr	May	Jun	Jul	Ago	Sep	Oct	Nov	Dic	PROM
AÑO 1	2023	0	0	0	0	0	0	0	0	0	0	0	0	0.0
AÑO 2	2024	0	0	0	0	0	0	0	0	0	0	0	0	0.0
AÑO 3	2025	0	0	0	0	0	0	0	0	0	0	0	0	0.0
AÑO 4	2026	0	0	0	0	0	0	0	0	0	0	0	0	0.0



## Informe Indicativo de Demanda 2023-2043

AÑO 5	2027	0	0	0	0	0	0	0	0	0	0	0	0	0.0
AÑO 6	2028	0	0	0	0	0	0	0	0	0	0	0	0	0.0
AÑO 7	2029	0	0	0	0	0	0	0	0	0	0	0	0	0.0
AÑO 8	2030	0	0	0	0	0	0	0	0	0	0	0	0	0.0
AÑO 9	2031	0	0	0	0	0	0	0	0	0	0	0	0	0.0
AÑO 10	2032	0	0	0	0	0	0	0	0	0	0	0	0	0.0
AÑO 11	2033	0	0	0	0	0	0	0	0	0	0	0	0	0.0
AÑO 12	2034	0	0	0	0	0	0	0	0	0	0	0	0	0.0
AÑO 13	2035	0	0	0	0	0	0	0	0	0	0	0	0	0.0
AÑO 14	2036	0	0	0	0	0	0	0	0	0	0	0	0	0.0
AÑO 15	2037	0	0	0	0	0	0	0	0	0	0	0	0	0.0
AÑO 16	2038	0	0	0	0	0	0	0	0	0	0	0	0	0.0
AÑO 17	2039	0	0	0	0	0	0	0	0	0	0	0	0	0.0
AÑO 18	2040	0	0	0	0	0	0	0	0	0	0	0	0	0.0
AÑO 19	2041	0	0	0	0	0	0	0	0	0	0	0	0	0.0
AÑO 20	2042	0	0	0	0	0	0	0	0	0	0	0	0	0.0
AÑO 21	2043	0	0	0	0	0	0	0	0	0	0	0	0	0.0

Potencia (MW)														
	Año	Ene	Feb	Mar	Abr	May	Jun	Jul	Ago	Sep	Oct	Nov	Dic	MAX
AÑO 1	2023	0	0	0	0	0	0	0	0	0	0	0	0	0
AÑO 2	2024	0	0	0	0	0	0	0	0	0	0	0	0	0
AÑO 3	2025	0	0	0	0	0	0	0	0	0	0	0	0	0
AÑO 4	2026	0	0	0	0	0	0	0	0	0	0	0	0	0
AÑO 5	2027	0	0	0	0	0	0	0	0	0	0	0	0	0
AÑO 6	2028	0	0	0	0	0	0	0	0	0	0	0	0	0
AÑO 7	2029	0	0	0	0	0	0	0	0	0	0	0	0	0
AÑO 8	2030	0	0	0	0	0	0	0	0	0	0	0	0	0
AÑO 9	2031	0	0	0	0	0	0	0	0	0	0	0	0	0
AÑO 10	2032	0	0	0	0	0	0	0	0	0	0	0	0	0
AÑO 11	2033	0	0	0	0	0	0	0	0	0	0	0	0	0
AÑO 12	2034	0	0	0	0	0	0	0	0	0	0	0	0	0
AÑO 13	2035	0	0	0	0	0	0	0	0	0	0	0	0	0



## Informe Indicativo de Demanda 2023-2043

AÑO 14	2036	0	0	0	0	0	0	0	0	0	0	0	0	0
AÑO 15	2037	0	0	0	0	0	0	0	0	0	0	0	0	0
AÑO 16	2038	0	0	0	0	0	0	0	0	0	0	0	0	0
AÑO 17	2039	0	0	0	0	0	0	0	0	0	0	0	0	0
AÑO 18	2040	0	0	0	0	0	0	0	0	0	0	0	0	0
AÑO 19	2041	0	0	0	0	0	0	0	0	0	0	0	0	0
AÑO 20	2042	0	0	0	0	0	0	0	0	0	0	0	0	0
AÑO 21	2043	0	0	0	0	0	0	0	0	0	0	0	0	0



### **1.104 Información suministrada por C&W AGUADULCE**

Mediante el formulario del Informe Indicativo de Demanda, C&W Aguadulce presentó las proyecciones de crecimiento de la demanda, consumo de energía, curvas típicas y demanda máxima, para los siguientes veintiún (21) años.

El CND en cumplimiento de lo establecido en el numeral 5.1.1.5 de las Reglas Comerciales, el CND deberá analizar la coherencia de la información suministrada, pudiendo solicitar aclaraciones, realizar observaciones y requerir justificadamente modificaciones, para establecer la base de datos de demanda a utilizar, procedió a la validación de la información suministrada a través de los siguientes pasos:

Con los datos suministrados por la empresa se realizaron las comparaciones de la información recibida a las cuales no se le encontraron inconsistencias, por lo que la proyección suministrada fue utilizada en la confección del Informe Indicativo de Demandas

En La Tabla 104 se muestran los datos suministrados para el punto de medición C&W Aguadulce.





# Informe Indicativo de Demanda 2023-2043

**TABLA #104**  
**DATOS PARA EL INFORME INDICATIVO DE DEMANDA**  
**PROYECTOS - DATOS**  
**PUNTO DE MEDICIÓN: C&W AGUADULCE**  
**PERIODO: 2023-2043**

Energía (MWh)														
	Año	Ene	Feb	Mar	Abr	May	Jun	Jul	Ago	Sep	Oct	Nov	Dic	TOTAL
AÑO 1	2023	84.4	77.1	88.69	81.58	81.73	85.65	88.5	88.5	85.65	88.5	85.65	88.5	1024.45
AÑO 2	2024	84.4	77.1	88.69	81.58	81.73	85.65	88.5	88.5	85.65	88.5	85.65	88.5	1024.45
AÑO 3	2025	84.4	77.1	88.69	81.58	81.73	85.65	88.5	88.5	85.65	88.5	85.65	88.5	1024.45
AÑO 4	2026	84.4	77.1	88.69	81.58	81.73	85.65	88.5	88.5	85.65	88.5	85.65	88.5	1024.45
AÑO 5	2027	84.4	77.1	88.69	81.58	81.73	85.65	88.5	88.5	85.65	88.5	85.65	88.5	1024.45
AÑO 6	2028	84.4	77.1	88.69	81.58	81.73	85.65	88.5	88.5	85.65	88.5	85.65	88.5	1024.45
AÑO 7	2029	84.4	77.1	88.69	81.58	81.73	85.65	88.5	88.5	85.65	88.5	85.65	88.5	1024.45
AÑO 8	2030	84.4	77.1	88.69	81.58	81.73	85.65	88.5	88.5	85.65	88.5	85.65	88.5	1024.45
AÑO 9	2031	84.4	77.1	88.69	81.58	81.73	85.65	88.5	88.5	85.65	88.5	85.65	88.5	1024.45
AÑO 10	2032	84.4	77.1	88.69	81.58	81.73	85.65	88.5	88.5	85.65	88.5	85.65	88.5	1024.45
AÑO 11	2033	84.4	77.1	88.69	81.58	81.73	85.65	88.5	88.5	85.65	88.5	85.65	88.5	1024.45
AÑO 12	2034	84.4	77.1	88.69	81.58	81.73	85.65	88.5	88.5	85.65	88.5	85.65	88.5	1024.45
AÑO 13	2035	84.4	77.1	88.69	81.58	81.73	85.65	88.5	88.5	85.65	88.5	85.65	88.5	1024.45
AÑO 14	2036	84.4	77.1	88.69	81.58	81.73	85.65	88.5	88.5	85.65	88.5	85.65	88.5	1024.45
AÑO 15	2037	84.4	77.1	88.69	81.58	81.73	85.65	88.5	88.5	85.65	88.5	85.65	88.5	1024.45
AÑO 16	2038	84.4	77.1	88.69	81.58	81.73	85.65	88.5	88.5	85.65	88.5	85.65	88.5	1024.45
AÑO 17	2039	84.4	77.1	88.69	81.58	81.73	85.65	88.5	88.5	85.65	88.5	85.65	88.5	1024.45
AÑO 18	2040	84.4	77.1	88.69	81.58	81.73	85.65	88.5	88.5	85.65	88.5	85.65	88.5	1024.45
AÑO 19	2041	84.4	77.1	88.69	81.58	81.73	85.65	88.5	88.5	85.65	88.5	85.65	88.5	1024.45
AÑO 20	2042	84.4	77.1	88.69	81.58	81.73	85.65	88.5	88.5	85.65	88.5	85.65	88.5	1024.45
AÑO 21	2043	84.4	77.1	88.69	81.58	81.73	85.65	88.5	88.5	85.65	88.5	85.65	88.5	1024.45

Factor de Carga														
	Año	Ene	Feb	Mar	Abr	May	Jun	Jul	Ago	Sep	Oct	Nov	Dic	PROM
AÑO 1	2023	0	0	0	0	0	0	0	0	0	0	0	0	0.0
AÑO 2	2024	0	0	0	0	0	0	0	0	0	0	0	0	0.0
AÑO 3	2025	0	0	0	0	0	0	0	0	0	0	0	0	0.0
AÑO 4	2026	0	0	0	0	0	0	0	0	0	0	0	0	0.0



## Informe Indicativo de Demanda 2023-2043

AÑO 5	2027	0	0	0	0	0	0	0	0	0	0	0	0	0.0
AÑO 6	2028	0	0	0	0	0	0	0	0	0	0	0	0	0.0
AÑO 7	2029	0	0	0	0	0	0	0	0	0	0	0	0	0.0
AÑO 8	2030	0	0	0	0	0	0	0	0	0	0	0	0	0.0
AÑO 9	2031	0	0	0	0	0	0	0	0	0	0	0	0	0.0
AÑO 10	2032	0	0	0	0	0	0	0	0	0	0	0	0	0.0
AÑO 11	2033	0	0	0	0	0	0	0	0	0	0	0	0	0.0
AÑO 12	2034	0	0	0	0	0	0	0	0	0	0	0	0	0.0
AÑO 13	2035	0	0	0	0	0	0	0	0	0	0	0	0	0.0
AÑO 14	2036	0	0	0	0	0	0	0	0	0	0	0	0	0.0
AÑO 15	2037	0	0	0	0	0	0	0	0	0	0	0	0	0.0
AÑO 16	2038	0	0	0	0	0	0	0	0	0	0	0	0	0.0
AÑO 17	2039	0	0	0	0	0	0	0	0	0	0	0	0	0.0
AÑO 18	2040	0	0	0	0	0	0	0	0	0	0	0	0	0.0
AÑO 19	2041	0	0	0	0	0	0	0	0	0	0	0	0	0.0
AÑO 20	2042	0	0	0	0	0	0	0	0	0	0	0	0	0.0
AÑO 21	2043	0	0	0	0	0	0	0	0	0	0	0	0	0.0

Potencia (MW)														
	Año	Ene	Feb	Mar	Abr	May	Jun	Jul	Ago	Sep	Oct	Nov	Dic	MAX
AÑO 1	2023	0	0	0	0	0	0	0	0	0	0	0	0	0
AÑO 2	2024	0	0	0	0	0	0	0	0	0	0	0	0	0
AÑO 3	2025	0	0	0	0	0	0	0	0	0	0	0	0	0
AÑO 4	2026	0	0	0	0	0	0	0	0	0	0	0	0	0
AÑO 5	2027	0	0	0	0	0	0	0	0	0	0	0	0	0
AÑO 6	2028	0	0	0	0	0	0	0	0	0	0	0	0	0
AÑO 7	2029	0	0	0	0	0	0	0	0	0	0	0	0	0
AÑO 8	2030	0	0	0	0	0	0	0	0	0	0	0	0	0
AÑO 9	2031	0	0	0	0	0	0	0	0	0	0	0	0	0
AÑO 10	2032	0	0	0	0	0	0	0	0	0	0	0	0	0
AÑO 11	2033	0	0	0	0	0	0	0	0	0	0	0	0	0
AÑO 12	2034	0	0	0	0	0	0	0	0	0	0	0	0	0
AÑO 13	2035	0	0	0	0	0	0	0	0	0	0	0	0	0



## Informe Indicativo de Demanda 2023-2043

AÑO 14	2036	0	0	0	0	0	0	0	0	0	0	0	0	0
AÑO 15	2037	0	0	0	0	0	0	0	0	0	0	0	0	0
AÑO 16	2038	0	0	0	0	0	0	0	0	0	0	0	0	0
AÑO 17	2039	0	0	0	0	0	0	0	0	0	0	0	0	0
AÑO 18	2040	0	0	0	0	0	0	0	0	0	0	0	0	0
AÑO 19	2041	0	0	0	0	0	0	0	0	0	0	0	0	0
AÑO 20	2042	0	0	0	0	0	0	0	0	0	0	0	0	0
AÑO 21	2043	0	0	0	0	0	0	0	0	0	0	0	0	0



### **1.105 Información suministrada por C&W IDC BALBOA**

Mediante el formulario del Informe Indicativo de Demanda, C&W Idc Balboa presentó las proyecciones de crecimiento de la demanda, consumo de energía, curvas típicas y demanda máxima, para los siguientes veintiún (21) años.

El CND en cumplimiento de lo establecido en el numeral 5.1.1.5 de las Reglas Comerciales, el CND deberá analizar la coherencia de la información suministrada, pudiendo solicitar aclaraciones, realizar observaciones y requerir justificadamente modificaciones, para establecer la base de datos de demanda a utilizar, procedió a la validación de la información suministrada a través de los siguientes pasos:

Con los datos suministrados por la empresa se realizaron las comparaciones de la información recibida a las cuales no se le encontraron inconsistencias, por lo que la proyección suministrada fue utilizada en la confección del Informe Indicativo de Demandas

En La Tabla 105 se muestran los datos suministrados para el punto de medición C&W Idc Balboa.



# Informe Indicativo de Demanda 2023-2043

**TABLA #105**  
**DATOS PARA EL INFORME INDICATIVO DE DEMANDA**  
**PROYECTOS - DATOS**  
**PUNTO DE MEDICIÓN: C&W IDC BALBOA**  
**PERIODO: 2023-2043**

Energía (MWh)														
	Año	Ene	Feb	Mar	Abr	May	Jun	Jul	Ago	Sep	Oct	Nov	Dic	TOTAL
AÑO 1	2023	154.74	140.49	154.82	150.39	155.07	113.04	124.06	125.56	124.3	129.96	127.45	134.19	1634.07
AÑO 2	2024	154.74	140.49	154.82	150.39	155.07	113.04	124.06	125.56	124.3	129.96	127.45	134.19	1634.07
AÑO 3	2025	154.74	140.49	154.82	150.39	155.07	113.04	124.06	125.56	124.3	129.96	127.45	134.19	1634.07
AÑO 4	2026	154.74	140.49	154.82	150.39	155.07	113.04	124.06	125.56	124.3	129.96	127.45	134.19	1634.07
AÑO 5	2027	154.74	140.49	154.82	150.39	155.07	113.04	124.06	125.56	124.3	129.96	127.45	134.19	1634.07
AÑO 6	2028	154.74	140.49	154.82	150.39	155.07	113.04	124.06	125.56	124.3	129.96	127.45	134.19	1634.07
AÑO 7	2029	154.74	140.49	154.82	150.39	155.07	113.04	124.06	125.56	124.3	129.96	127.45	134.19	1634.07
AÑO 8	2030	154.74	140.49	154.82	150.39	155.07	113.04	124.06	125.56	124.3	129.96	127.45	134.19	1634.07
AÑO 9	2031	154.74	140.49	154.82	150.39	155.07	113.04	124.06	125.56	124.3	129.96	127.45	134.19	1634.07
AÑO 10	2032	154.74	140.49	154.82	150.39	155.07	113.04	124.06	125.56	124.3	129.96	127.45	134.19	1634.07
AÑO 11	2033	154.74	140.49	154.82	150.39	155.07	113.04	124.06	125.56	124.3	129.96	127.45	134.19	1634.07
AÑO 12	2034	154.74	140.49	154.82	150.39	155.07	113.04	124.06	125.56	124.3	129.96	127.45	134.19	1634.07
AÑO 13	2035	154.74	140.49	154.82	150.39	155.07	113.04	124.06	125.56	124.3	129.96	127.45	134.19	1634.07
AÑO 14	2036	154.74	140.49	154.82	150.39	155.07	113.04	124.06	125.56	124.3	129.96	127.45	134.19	1634.07
AÑO 15	2037	154.74	140.49	154.82	150.39	155.07	113.04	124.06	125.56	124.3	129.96	127.45	134.19	1634.07
AÑO 16	2038	154.74	140.49	154.82	150.39	155.07	113.04	124.06	125.56	124.3	129.96	127.45	134.19	1634.07
AÑO 17	2039	154.74	140.49	154.82	150.39	155.07	113.04	124.06	125.56	124.3	129.96	127.45	134.19	1634.07
AÑO 18	2040	154.74	140.49	154.82	150.39	155.07	113.04	124.06	125.56	124.3	129.96	127.45	134.19	1634.07
AÑO 19	2041	154.74	140.49	154.82	150.39	155.07	113.04	124.06	125.56	124.3	129.96	127.45	134.19	1634.07
AÑO 20	2042	154.74	140.49	154.82	150.39	155.07	113.04	124.06	125.56	124.3	129.96	127.45	134.19	1634.07
AÑO 21	2043	154.74	140.49	154.82	150.39	155.07	113.04	124.06	125.56	124.3	129.96	127.45	134.19	1634.07

Factor de Carga														
	Año	Ene	Feb	Mar	Abr	May	Jun	Jul	Ago	Sep	Oct	Nov	Dic	PROM
AÑO 1	2023	0	0	0	0	0	0	0	0	0	0	0	0	0.0
AÑO 2	2024	0	0	0	0	0	0	0	0	0	0	0	0	0.0
AÑO 3	2025	0	0	0	0	0	0	0	0	0	0	0	0	0.0
AÑO 4	2026	0	0	0	0	0	0	0	0	0	0	0	0	0.0



## Informe Indicativo de Demanda 2023-2043

AÑO 5	2027	0	0	0	0	0	0	0	0	0	0	0	0	0.0
AÑO 6	2028	0	0	0	0	0	0	0	0	0	0	0	0	0.0
AÑO 7	2029	0	0	0	0	0	0	0	0	0	0	0	0	0.0
AÑO 8	2030	0	0	0	0	0	0	0	0	0	0	0	0	0.0
AÑO 9	2031	0	0	0	0	0	0	0	0	0	0	0	0	0.0
AÑO 10	2032	0	0	0	0	0	0	0	0	0	0	0	0	0.0
AÑO 11	2033	0	0	0	0	0	0	0	0	0	0	0	0	0.0
AÑO 12	2034	0	0	0	0	0	0	0	0	0	0	0	0	0.0
AÑO 13	2035	0	0	0	0	0	0	0	0	0	0	0	0	0.0
AÑO 14	2036	0	0	0	0	0	0	0	0	0	0	0	0	0.0
AÑO 15	2037	0	0	0	0	0	0	0	0	0	0	0	0	0.0
AÑO 16	2038	0	0	0	0	0	0	0	0	0	0	0	0	0.0
AÑO 17	2039	0	0	0	0	0	0	0	0	0	0	0	0	0.0
AÑO 18	2040	0	0	0	0	0	0	0	0	0	0	0	0	0.0
AÑO 19	2041	0	0	0	0	0	0	0	0	0	0	0	0	0.0
AÑO 20	2042	0	0	0	0	0	0	0	0	0	0	0	0	0.0
AÑO 21	2043	0	0	0	0	0	0	0	0	0	0	0	0	0.0

Potencia (MW)														
	Año	Ene	Feb	Mar	Abr	May	Jun	Jul	Ago	Sep	Oct	Nov	Dic	MAX
AÑO 1	2023	0	0	0	0	0	0	0	0	0	0	0	0	0
AÑO 2	2024	0	0	0	0	0	0	0	0	0	0	0	0	0
AÑO 3	2025	0	0	0	0	0	0	0	0	0	0	0	0	0
AÑO 4	2026	0	0	0	0	0	0	0	0	0	0	0	0	0
AÑO 5	2027	0	0	0	0	0	0	0	0	0	0	0	0	0
AÑO 6	2028	0	0	0	0	0	0	0	0	0	0	0	0	0
AÑO 7	2029	0	0	0	0	0	0	0	0	0	0	0	0	0
AÑO 8	2030	0	0	0	0	0	0	0	0	0	0	0	0	0
AÑO 9	2031	0	0	0	0	0	0	0	0	0	0	0	0	0
AÑO 10	2032	0	0	0	0	0	0	0	0	0	0	0	0	0
AÑO 11	2033	0	0	0	0	0	0	0	0	0	0	0	0	0
AÑO 12	2034	0	0	0	0	0	0	0	0	0	0	0	0	0
AÑO 13	2035	0	0	0	0	0	0	0	0	0	0	0	0	0



## Informe Indicativo de Demanda 2023-2043

AÑO 14	2036	0	0	0	0	0	0	0	0	0	0	0	0	0
AÑO 15	2037	0	0	0	0	0	0	0	0	0	0	0	0	0
AÑO 16	2038	0	0	0	0	0	0	0	0	0	0	0	0	0
AÑO 17	2039	0	0	0	0	0	0	0	0	0	0	0	0	0
AÑO 18	2040	0	0	0	0	0	0	0	0	0	0	0	0	0
AÑO 19	2041	0	0	0	0	0	0	0	0	0	0	0	0	0
AÑO 20	2042	0	0	0	0	0	0	0	0	0	0	0	0	0
AÑO 21	2043	0	0	0	0	0	0	0	0	0	0	0	0	0



### **1.106 Información suministrada por C&W COLÓN**

Mediante el formulario del Informe Indicativo de Demanda, C&W Colón presentó las proyecciones de crecimiento de la demanda, consumo de energía, curvas típicas y demanda máxima, para los siguientes veintiún (21) años.

El CND en cumplimiento de lo establecido en el numeral 5.1.1.5 de las Reglas Comerciales, el CND deberá analizar la coherencia de la información suministrada, pudiendo solicitar aclaraciones, realizar observaciones y requerir justificadamente modificaciones, para establecer la base de datos de demanda a utilizar, procedió a la validación de la información suministrada a través de los siguientes pasos:

Con los datos suministrados por la empresa se realizaron las comparaciones de la información recibida a las cuales no se le encontraron inconsistencias, por lo que la proyección suministrada fue utilizada en la confección del Informe Indicativo de Demandas

En La Tabla 106 se muestran los datos suministrados para el punto de medición C&W Colón.





# Informe Indicativo de Demanda 2023-2043

TABLA #106  
DATOS PARA EL INFORME INDICATIVO DE DEMANDA  
PROYECTOS - DATOS  
PUNTO DE MEDICIÓN: C&W COLÓN  
PERIODO: 2023-2043

Energía (MWh)														
	Año	Ene	Feb	Mar	Abr	May	Jun	Jul	Ago	Sep	Oct	Nov	Dic	TOTAL
AÑO 1	2023	98.09	88.74	96.62	90.7	87.78	92.52	95.64	95.64	92.55	95.64	92.55	95.64	1122.11
AÑO 2	2024	98.09	88.74	96.62	90.7	87.78	92.52	95.64	95.64	92.55	95.64	92.55	95.64	1122.11
AÑO 3	2025	98.09	88.74	96.62	90.7	87.78	92.52	95.64	95.64	92.55	95.64	92.55	95.64	1122.11
AÑO 4	2026	98.09	88.74	96.62	90.7	87.78	92.52	95.64	95.64	92.55	95.64	92.55	95.64	1122.11
AÑO 5	2027	98.09	88.74	96.62	90.7	87.78	92.52	95.64	95.64	92.55	95.64	92.55	95.64	1122.11
AÑO 6	2028	98.09	88.74	96.62	90.7	87.78	92.52	95.64	95.64	92.55	95.64	92.55	95.64	1122.11
AÑO 7	2029	98.09	88.74	96.62	90.7	87.78	92.52	95.64	95.64	92.55	95.64	92.55	95.64	1122.11
AÑO 8	2030	98.09	88.74	96.62	90.7	87.78	92.52	95.64	95.64	92.55	95.64	92.55	95.64	1122.11
AÑO 9	2031	98.09	88.74	96.62	90.7	87.78	92.52	95.64	95.64	92.55	95.64	92.55	95.64	1122.11
AÑO 10	2032	98.09	88.74	96.62	90.7	87.78	92.52	95.64	95.64	92.55	95.64	92.55	95.64	1122.11
AÑO 11	2033	98.09	88.74	96.62	90.7	87.78	92.52	95.64	95.64	92.55	95.64	92.55	95.64	1122.11
AÑO 12	2034	98.09	88.74	96.62	90.7	87.78	92.52	95.64	95.64	92.55	95.64	92.55	95.64	1122.11
AÑO 13	2035	98.09	88.74	96.62	90.7	87.78	92.52	95.64	95.64	92.55	95.64	92.55	95.64	1122.11
AÑO 14	2036	98.09	88.74	96.62	90.7	87.78	92.52	95.64	95.64	92.55	95.64	92.55	95.64	1122.11
AÑO 15	2037	98.09	88.74	96.62	90.7	87.78	92.52	95.64	95.64	92.55	95.64	92.55	95.64	1122.11
AÑO 16	2038	98.09	88.74	96.62	90.7	87.78	92.52	95.64	95.64	92.55	95.64	92.55	95.64	1122.11
AÑO 17	2039	98.09	88.74	96.62	90.7	87.78	92.52	95.64	95.64	92.55	95.64	92.55	95.64	1122.11
AÑO 18	2040	98.09	88.74	96.62	90.7	87.78	92.52	95.64	95.64	92.55	95.64	92.55	95.64	1122.11
AÑO 19	2041	98.09	88.74	96.62	90.7	87.78	92.52	95.64	95.64	92.55	95.64	92.55	95.64	1122.11
AÑO 20	2042	98.09	88.74	96.62	90.7	87.78	92.52	95.64	95.64	92.55	95.64	92.55	95.64	1122.11
AÑO 21	2043	98.09	88.74	96.62	90.7	87.78	92.52	95.64	95.64	92.55	95.64	92.55	95.64	1122.11

Factor de Carga														
	Año	Ene	Feb	Mar	Abr	May	Jun	Jul	Ago	Sep	Oct	Nov	Dic	PROM
AÑO 1	2023	0	0	0	0	0	0	0	0	0	0	0	0	0.0
AÑO 2	2024	0	0	0	0	0	0	0	0	0	0	0	0	0.0
AÑO 3	2025	0	0	0	0	0	0	0	0	0	0	0	0	0.0
AÑO 4	2026	0	0	0	0	0	0	0	0	0	0	0	0	0.0



## Informe Indicativo de Demanda 2023-2043

AÑO 5	2027	0	0	0	0	0	0	0	0	0	0	0	0	0.0
AÑO 6	2028	0	0	0	0	0	0	0	0	0	0	0	0	0.0
AÑO 7	2029	0	0	0	0	0	0	0	0	0	0	0	0	0.0
AÑO 8	2030	0	0	0	0	0	0	0	0	0	0	0	0	0.0
AÑO 9	2031	0	0	0	0	0	0	0	0	0	0	0	0	0.0
AÑO 10	2032	0	0	0	0	0	0	0	0	0	0	0	0	0.0
AÑO 11	2033	0	0	0	0	0	0	0	0	0	0	0	0	0.0
AÑO 12	2034	0	0	0	0	0	0	0	0	0	0	0	0	0.0
AÑO 13	2035	0	0	0	0	0	0	0	0	0	0	0	0	0.0
AÑO 14	2036	0	0	0	0	0	0	0	0	0	0	0	0	0.0
AÑO 15	2037	0	0	0	0	0	0	0	0	0	0	0	0	0.0
AÑO 16	2038	0	0	0	0	0	0	0	0	0	0	0	0	0.0
AÑO 17	2039	0	0	0	0	0	0	0	0	0	0	0	0	0.0
AÑO 18	2040	0	0	0	0	0	0	0	0	0	0	0	0	0.0
AÑO 19	2041	0	0	0	0	0	0	0	0	0	0	0	0	0.0
AÑO 20	2042	0	0	0	0	0	0	0	0	0	0	0	0	0.0
AÑO 21	2043	0	0	0	0	0	0	0	0	0	0	0	0	0.0

Potencia (MW)														
	Año	Ene	Feb	Mar	Abr	May	Jun	Jul	Ago	Sep	Oct	Nov	Dic	MAX
AÑO 1	2023	0	0	0	0	0	0	0	0	0	0	0	0	0
AÑO 2	2024	0	0	0	0	0	0	0	0	0	0	0	0	0
AÑO 3	2025	0	0	0	0	0	0	0	0	0	0	0	0	0
AÑO 4	2026	0	0	0	0	0	0	0	0	0	0	0	0	0
AÑO 5	2027	0	0	0	0	0	0	0	0	0	0	0	0	0
AÑO 6	2028	0	0	0	0	0	0	0	0	0	0	0	0	0
AÑO 7	2029	0	0	0	0	0	0	0	0	0	0	0	0	0
AÑO 8	2030	0	0	0	0	0	0	0	0	0	0	0	0	0
AÑO 9	2031	0	0	0	0	0	0	0	0	0	0	0	0	0
AÑO 10	2032	0	0	0	0	0	0	0	0	0	0	0	0	0
AÑO 11	2033	0	0	0	0	0	0	0	0	0	0	0	0	0
AÑO 12	2034	0	0	0	0	0	0	0	0	0	0	0	0	0
AÑO 13	2035	0	0	0	0	0	0	0	0	0	0	0	0	0



## Informe Indicativo de Demanda 2023-2043

AÑO 14	2036	0	0	0	0	0	0	0	0	0	0	0	0	0
AÑO 15	2037	0	0	0	0	0	0	0	0	0	0	0	0	0
AÑO 16	2038	0	0	0	0	0	0	0	0	0	0	0	0	0
AÑO 17	2039	0	0	0	0	0	0	0	0	0	0	0	0	0
AÑO 18	2040	0	0	0	0	0	0	0	0	0	0	0	0	0
AÑO 19	2041	0	0	0	0	0	0	0	0	0	0	0	0	0
AÑO 20	2042	0	0	0	0	0	0	0	0	0	0	0	0	0
AÑO 21	2043	0	0	0	0	0	0	0	0	0	0	0	0	0



### **1.107 Información suministrada por C&W DAVID**

Mediante el formulario del Informe Indicativo de Demanda, C&W David presentó las proyecciones de crecimiento de la demanda, consumo de energía, curvas típicas y demanda máxima, para los siguientes veintiún (21) años.

El CND en cumplimiento de lo establecido en el numeral 5.1.1.5 de las Reglas Comerciales, el CND deberá analizar la coherencia de la información suministrada, pudiendo solicitar aclaraciones, realizar observaciones y requerir justificadamente modificaciones, para establecer la base de datos de demanda a utilizar, procedió a la validación de la información suministrada a través de los siguientes pasos:

Con los datos suministrados por la empresa se realizaron las comparaciones de la información recibida a las cuales no se le encontraron inconsistencias, por lo que la proyección suministrada fue utilizada en la confección del Informe Indicativo de Demandas

En La Tabla 107 se muestran los datos suministrados para el punto de medición C&W David.



# Informe Indicativo de Demanda 2023-2043

**TABLA #107**  
**DATOS PARA EL INFORME INDICATIVO DE DEMANDA**  
**PROYECTOS - DATOS**  
**PUNTO DE MEDICIÓN: C&W DAVID**  
**PERIODO: 2023-2043**

Energía (MWh)														
	Año	Ene	Feb	Mar	Abr	May	Jun	Jul	Ago	Sep	Oct	Nov	Dic	TOTAL
AÑO 1	2023	107.84	97.52	112.53	107.8	107.67	108.95	112.58	112.58	108.95	112.58	108.95	112.58	1310.53
AÑO 2	2024	107.84	97.52	112.53	107.8	107.67	108.95	112.58	112.58	108.95	112.58	108.95	112.58	1310.53
AÑO 3	2025	107.84	97.52	112.53	107.8	107.67	108.95	112.58	112.58	108.95	112.58	108.95	112.58	1310.53
AÑO 4	2026	107.84	97.52	112.53	107.8	107.67	108.95	112.58	112.58	108.95	112.58	108.95	112.58	1310.53
AÑO 5	2027	107.84	97.52	112.53	107.8	107.67	108.95	112.58	112.58	108.95	112.58	108.95	112.58	1310.53
AÑO 6	2028	107.84	97.52	112.53	107.8	107.67	108.95	112.58	112.58	108.95	112.58	108.95	112.58	1310.53
AÑO 7	2029	107.84	97.52	112.53	107.8	107.67	108.95	112.58	112.58	108.95	112.58	108.95	112.58	1310.53
AÑO 8	2030	107.84	97.52	112.53	107.8	107.67	108.95	112.58	112.58	108.95	112.58	108.95	112.58	1310.53
AÑO 9	2031	107.84	97.52	112.53	107.8	107.67	108.95	112.58	112.58	108.95	112.58	108.95	112.58	1310.53
AÑO 10	2032	107.84	97.52	112.53	107.8	107.67	108.95	112.58	112.58	108.95	112.58	108.95	112.58	1310.53
AÑO 11	2033	107.84	97.52	112.53	107.8	107.67	108.95	112.58	112.58	108.95	112.58	108.95	112.58	1310.53
AÑO 12	2034	107.84	97.52	112.53	107.8	107.67	108.95	112.58	112.58	108.95	112.58	108.95	112.58	1310.53
AÑO 13	2035	107.84	97.52	112.53	107.8	107.67	108.95	112.58	112.58	108.95	112.58	108.95	112.58	1310.53
AÑO 14	2036	107.84	97.52	112.53	107.8	107.67	108.95	112.58	112.58	108.95	112.58	108.95	112.58	1310.53
AÑO 15	2037	107.84	97.52	112.53	107.8	107.67	108.95	112.58	112.58	108.95	112.58	108.95	112.58	1310.53
AÑO 16	2038	107.84	97.52	112.53	107.8	107.67	108.95	112.58	112.58	108.95	112.58	108.95	112.58	1310.53
AÑO 17	2039	107.84	97.52	112.53	107.8	107.67	108.95	112.58	112.58	108.95	112.58	108.95	112.58	1310.53
AÑO 18	2040	107.84	97.52	112.53	107.8	107.67	108.95	112.58	112.58	108.95	112.58	108.95	112.58	1310.53
AÑO 19	2041	107.84	97.52	112.53	107.8	107.67	108.95	112.58	112.58	108.95	112.58	108.95	112.58	1310.53
AÑO 20	2042	107.84	97.52	112.53	107.8	107.67	108.95	112.58	112.58	108.95	112.58	108.95	112.58	1310.53
AÑO 21	2043	107.84	97.52	112.53	107.8	107.67	108.95	112.58	112.58	108.95	112.58	108.95	112.58	1310.53

Factor de Carga														
	Año	Ene	Feb	Mar	Abr	May	Jun	Jul	Ago	Sep	Oct	Nov	Dic	PROM
AÑO 1	2023	0	0	0	0	0	0	0	0	0	0	0	0	0.0
AÑO 2	2024	0	0	0	0	0	0	0	0	0	0	0	0	0.0
AÑO 3	2025	0	0	0	0	0	0	0	0	0	0	0	0	0.0
AÑO 4	2026	0	0	0	0	0	0	0	0	0	0	0	0	0.0



## Informe Indicativo de Demanda 2023-2043

AÑO 5	2027	0	0	0	0	0	0	0	0	0	0	0	0	0.0
AÑO 6	2028	0	0	0	0	0	0	0	0	0	0	0	0	0.0
AÑO 7	2029	0	0	0	0	0	0	0	0	0	0	0	0	0.0
AÑO 8	2030	0	0	0	0	0	0	0	0	0	0	0	0	0.0
AÑO 9	2031	0	0	0	0	0	0	0	0	0	0	0	0	0.0
AÑO 10	2032	0	0	0	0	0	0	0	0	0	0	0	0	0.0
AÑO 11	2033	0	0	0	0	0	0	0	0	0	0	0	0	0.0
AÑO 12	2034	0	0	0	0	0	0	0	0	0	0	0	0	0.0
AÑO 13	2035	0	0	0	0	0	0	0	0	0	0	0	0	0.0
AÑO 14	2036	0	0	0	0	0	0	0	0	0	0	0	0	0.0
AÑO 15	2037	0	0	0	0	0	0	0	0	0	0	0	0	0.0
AÑO 16	2038	0	0	0	0	0	0	0	0	0	0	0	0	0.0
AÑO 17	2039	0	0	0	0	0	0	0	0	0	0	0	0	0.0
AÑO 18	2040	0	0	0	0	0	0	0	0	0	0	0	0	0.0
AÑO 19	2041	0	0	0	0	0	0	0	0	0	0	0	0	0.0
AÑO 20	2042	0	0	0	0	0	0	0	0	0	0	0	0	0.0
AÑO 21	2043	0	0	0	0	0	0	0	0	0	0	0	0	0.0

Potencia (MW)														
	Año	Ene	Feb	Mar	Abr	May	Jun	Jul	Ago	Sep	Oct	Nov	Dic	MAX
AÑO 1	2023	0	0	0	0	0	0	0	0	0	0	0	0	0
AÑO 2	2024	0	0	0	0	0	0	0	0	0	0	0	0	0
AÑO 3	2025	0	0	0	0	0	0	0	0	0	0	0	0	0
AÑO 4	2026	0	0	0	0	0	0	0	0	0	0	0	0	0
AÑO 5	2027	0	0	0	0	0	0	0	0	0	0	0	0	0
AÑO 6	2028	0	0	0	0	0	0	0	0	0	0	0	0	0
AÑO 7	2029	0	0	0	0	0	0	0	0	0	0	0	0	0
AÑO 8	2030	0	0	0	0	0	0	0	0	0	0	0	0	0
AÑO 9	2031	0	0	0	0	0	0	0	0	0	0	0	0	0
AÑO 10	2032	0	0	0	0	0	0	0	0	0	0	0	0	0
AÑO 11	2033	0	0	0	0	0	0	0	0	0	0	0	0	0
AÑO 12	2034	0	0	0	0	0	0	0	0	0	0	0	0	0
AÑO 13	2035	0	0	0	0	0	0	0	0	0	0	0	0	0



## Informe Indicativo de Demanda 2023-2043

AÑO 14	2036	0	0	0	0	0	0	0	0	0	0	0	0	0
AÑO 15	2037	0	0	0	0	0	0	0	0	0	0	0	0	0
AÑO 16	2038	0	0	0	0	0	0	0	0	0	0	0	0	0
AÑO 17	2039	0	0	0	0	0	0	0	0	0	0	0	0	0
AÑO 18	2040	0	0	0	0	0	0	0	0	0	0	0	0	0
AÑO 19	2041	0	0	0	0	0	0	0	0	0	0	0	0	0
AÑO 20	2042	0	0	0	0	0	0	0	0	0	0	0	0	0
AÑO 21	2043	0	0	0	0	0	0	0	0	0	0	0	0	0



### **1.108 Información suministrada por C&W EL DORADO**

Mediante el formulario del Informe Indicativo de Demanda, C&W El Dorado presentó las proyecciones de crecimiento de la demanda, consumo de energía, curvas típicas y demanda máxima, para los siguientes veintiún (21) años.

El CND en cumplimiento de lo establecido en el numeral 5.1.1.5 de las Reglas Comerciales, el CND deberá analizar la coherencia de la información suministrada, pudiendo solicitar aclaraciones, realizar observaciones y requerir justificadamente modificaciones, para establecer la base de datos de demanda a utilizar, procedió a la validación de la información suministrada a través de los siguientes pasos:

Con los datos suministrados por la empresa se realizaron las comparaciones de la información recibida a las cuales no se le encontraron inconsistencias, por lo que la proyección suministrada fue utilizada en la confección del Informe Indicativo de Demandas

En La Tabla 108 se muestran los datos suministrados para el punto de medición C&W El Dorado.





# Informe Indicativo de Demanda 2023-2043

**TABLA #108**  
**DATOS PARA EL INFORME INDICATIVO DE DEMANDA**  
**PROYECTOS - DATOS**  
**PUNTO DE MEDICIÓN: C&W EL DORADO**  
**PERIODO: 2023-2043**

Energía (MWh)														
	Año	Ene	Feb	Mar	Abr	May	Jun	Jul	Ago	Sep	Oct	Nov	Dic	TOTAL
AÑO 1	2023	162.87	147.49	162.11	158.26	157.55	147.12	152.02	152.02	147.12	152.02	147.12	152.02	1837.73
AÑO 2	2024	162.87	147.49	162.11	158.26	157.55	147.12	152.02	152.02	147.12	152.02	147.12	152.02	1837.73
AÑO 3	2025	162.87	147.49	162.11	158.26	157.55	147.12	152.02	152.02	147.12	152.02	147.12	152.02	1837.73
AÑO 4	2026	162.87	147.49	162.11	158.26	157.55	147.12	152.02	152.02	147.12	152.02	147.12	152.02	1837.73
AÑO 5	2027	162.87	147.49	162.11	158.26	157.55	147.12	152.02	152.02	147.12	152.02	147.12	152.02	1837.73
AÑO 6	2028	162.87	147.49	162.11	158.26	157.55	147.12	152.02	152.02	147.12	152.02	147.12	152.02	1837.73
AÑO 7	2029	162.87	147.49	162.11	158.26	157.55	147.12	152.02	152.02	147.12	152.02	147.12	152.02	1837.73
AÑO 8	2030	162.87	147.49	162.11	158.26	157.55	147.12	152.02	152.02	147.12	152.02	147.12	152.02	1837.73
AÑO 9	2031	162.87	147.49	162.11	158.26	157.55	147.12	152.02	152.02	147.12	152.02	147.12	152.02	1837.73
AÑO 10	2032	162.87	147.49	162.11	158.26	157.55	147.12	152.02	152.02	147.12	152.02	147.12	152.02	1837.73
AÑO 11	2033	162.87	147.49	162.11	158.26	157.55	147.12	152.02	152.02	147.12	152.02	147.12	152.02	1837.73
AÑO 12	2034	162.87	147.49	162.11	158.26	157.55	147.12	152.02	152.02	147.12	152.02	147.12	152.02	1837.73
AÑO 13	2035	162.87	147.49	162.11	158.26	157.55	147.12	152.02	152.02	147.12	152.02	147.12	152.02	1837.73
AÑO 14	2036	162.87	147.49	162.11	158.26	157.55	147.12	152.02	152.02	147.12	152.02	147.12	152.02	1837.73
AÑO 15	2037	162.87	147.49	162.11	158.26	157.55	147.12	152.02	152.02	147.12	152.02	147.12	152.02	1837.73
AÑO 16	2038	162.87	147.49	162.11	158.26	157.55	147.12	152.02	152.02	147.12	152.02	147.12	152.02	1837.73
AÑO 17	2039	162.87	147.49	162.11	158.26	157.55	147.12	152.02	152.02	147.12	152.02	147.12	152.02	1837.73
AÑO 18	2040	162.87	147.49	162.11	158.26	157.55	147.12	152.02	152.02	147.12	152.02	147.12	152.02	1837.73
AÑO 19	2041	162.87	147.49	162.11	158.26	157.55	147.12	152.02	152.02	147.12	152.02	147.12	152.02	1837.73
AÑO 20	2042	162.87	147.49	162.11	158.26	157.55	147.12	152.02	152.02	147.12	152.02	147.12	152.02	1837.73
AÑO 21	2043	162.87	147.49	162.11	158.26	157.55	147.12	152.02	152.02	147.12	152.02	147.12	152.02	1837.73

Factor de Carga														
	Año	Ene	Feb	Mar	Abr	May	Jun	Jul	Ago	Sep	Oct	Nov	Dic	PROM
AÑO 1	2023	0	0	0	0	0	0	0	0	0	0	0	0	0.0
AÑO 2	2024	0	0	0	0	0	0	0	0	0	0	0	0	0.0
AÑO 3	2025	0	0	0	0	0	0	0	0	0	0	0	0	0.0
AÑO 4	2026	0	0	0	0	0	0	0	0	0	0	0	0	0.0



# Informe Indicativo de Demanda 2023-2043

AÑO 5	2027	0	0	0	0	0	0	0	0	0	0	0	0	0.0
AÑO 6	2028	0	0	0	0	0	0	0	0	0	0	0	0	0.0
AÑO 7	2029	0	0	0	0	0	0	0	0	0	0	0	0	0.0
AÑO 8	2030	0	0	0	0	0	0	0	0	0	0	0	0	0.0
AÑO 9	2031	0	0	0	0	0	0	0	0	0	0	0	0	0.0
AÑO 10	2032	0	0	0	0	0	0	0	0	0	0	0	0	0.0
AÑO 11	2033	0	0	0	0	0	0	0	0	0	0	0	0	0.0
AÑO 12	2034	0	0	0	0	0	0	0	0	0	0	0	0	0.0
AÑO 13	2035	0	0	0	0	0	0	0	0	0	0	0	0	0.0
AÑO 14	2036	0	0	0	0	0	0	0	0	0	0	0	0	0.0
AÑO 15	2037	0	0	0	0	0	0	0	0	0	0	0	0	0.0
AÑO 16	2038	0	0	0	0	0	0	0	0	0	0	0	0	0.0
AÑO 17	2039	0	0	0	0	0	0	0	0	0	0	0	0	0.0
AÑO 18	2040	0	0	0	0	0	0	0	0	0	0	0	0	0.0
AÑO 19	2041	0	0	0	0	0	0	0	0	0	0	0	0	0.0
AÑO 20	2042	0	0	0	0	0	0	0	0	0	0	0	0	0.0
AÑO 21	2043	0	0	0	0	0	0	0	0	0	0	0	0	0.0

Potencia (MW)														
	Año	Ene	Feb	Mar	Abr	May	Jun	Jul	Ago	Sep	Oct	Nov	Dic	MAX
AÑO 1	2023	0	0	0	0	0	0	0	0	0	0	0	0	0
AÑO 2	2024	0	0	0	0	0	0	0	0	0	0	0	0	0
AÑO 3	2025	0	0	0	0	0	0	0	0	0	0	0	0	0
AÑO 4	2026	0	0	0	0	0	0	0	0	0	0	0	0	0
AÑO 5	2027	0	0	0	0	0	0	0	0	0	0	0	0	0
AÑO 6	2028	0	0	0	0	0	0	0	0	0	0	0	0	0
AÑO 7	2029	0	0	0	0	0	0	0	0	0	0	0	0	0
AÑO 8	2030	0	0	0	0	0	0	0	0	0	0	0	0	0
AÑO 9	2031	0	0	0	0	0	0	0	0	0	0	0	0	0
AÑO 10	2032	0	0	0	0	0	0	0	0	0	0	0	0	0
AÑO 11	2033	0	0	0	0	0	0	0	0	0	0	0	0	0
AÑO 12	2034	0	0	0	0	0	0	0	0	0	0	0	0	0
AÑO 13	2035	0	0	0	0	0	0	0	0	0	0	0	0	0



## Informe Indicativo de Demanda 2023-2043

AÑO 14	2036	0	0	0	0	0	0	0	0	0	0	0	0	0
AÑO 15	2037	0	0	0	0	0	0	0	0	0	0	0	0	0
AÑO 16	2038	0	0	0	0	0	0	0	0	0	0	0	0	0
AÑO 17	2039	0	0	0	0	0	0	0	0	0	0	0	0	0
AÑO 18	2040	0	0	0	0	0	0	0	0	0	0	0	0	0
AÑO 19	2041	0	0	0	0	0	0	0	0	0	0	0	0	0
AÑO 20	2042	0	0	0	0	0	0	0	0	0	0	0	0	0
AÑO 21	2043	0	0	0	0	0	0	0	0	0	0	0	0	0



### **1.109 Información suministrada por C&W LA EXPOSICIÓN**

Mediante el formulario del Informe Indicativo de Demanda, C&W La Exposición presentó las proyecciones de crecimiento de la demanda, consumo de energía, curvas típicas y demanda máxima, para los siguientes veintiún (21) años.

El CND en cumplimiento de lo establecido en el numeral 5.1.1.5 de las Reglas Comerciales, el CND deberá analizar la coherencia de la información suministrada, pudiendo solicitar aclaraciones, realizar observaciones y requerir justificadamente modificaciones, para establecer la base de datos de demanda a utilizar, procedió a la validación de la información suministrada a través de los siguientes pasos:

Con los datos suministrados por la empresa se realizaron las comparaciones de la información recibida a las cuales no se le encontraron inconsistencias, por lo que la proyección suministrada fue utilizada en la confección del Informe Indicativo de Demandas

En La Tabla 109 se muestran los datos suministrados para el punto de medición C&W La Exposición.



# Informe Indicativo de Demanda 2023-2043

**TABLA #109**  
**DATOS PARA EL INFORME INDICATIVO DE DEMANDA**  
**PROYECTOS - DATOS**  
**PUNTO DE MEDICIÓN: C&W LA EXPOSICIÓN**  
**PERIODO: 2023-2043**

Energía (MWh)														
	Año	Ene	Feb	Mar	Abr	May	Jun	Jul	Ago	Sep	Oct	Nov	Dic	TOTAL
AÑO 1	2023	62.47	57.2	64.68	62.79	64.59	68.7	71.0	71.0	68.71	71.0	68.71	71.0	801.84
AÑO 2	2024	62.47	57.2	64.68	62.79	64.59	68.7	71.0	71.0	68.71	71.0	68.71	71.0	801.84
AÑO 3	2025	62.47	57.2	64.68	62.79	64.59	68.7	71.0	71.0	68.71	71.0	68.71	71.0	801.84
AÑO 4	2026	62.47	57.2	64.68	62.79	64.59	68.7	71.0	71.0	68.71	71.0	68.71	71.0	801.84
AÑO 5	2027	62.47	57.2	64.68	62.79	64.59	68.7	71.0	71.0	68.71	71.0	68.71	71.0	801.84
AÑO 6	2028	62.47	57.2	64.68	62.79	64.59	68.7	71.0	71.0	68.71	71.0	68.71	71.0	801.84
AÑO 7	2029	62.47	57.2	64.68	62.79	64.59	68.7	71.0	71.0	68.71	71.0	68.71	71.0	801.84
AÑO 8	2030	62.47	57.2	64.68	62.79	64.59	68.7	71.0	71.0	68.71	71.0	68.71	71.0	801.84
AÑO 9	2031	62.47	57.2	64.68	62.79	64.59	68.7	71.0	71.0	68.71	71.0	68.71	71.0	801.84
AÑO 10	2032	62.47	57.2	64.68	62.79	64.59	68.7	71.0	71.0	68.71	71.0	68.71	71.0	801.84
AÑO 11	2033	62.47	57.2	64.68	62.79	64.59	68.7	71.0	71.0	68.71	71.0	68.71	71.0	801.84
AÑO 12	2034	62.47	57.2	64.68	62.79	64.59	68.7	71.0	71.0	68.71	71.0	68.71	71.0	801.84
AÑO 13	2035	62.47	57.2	64.68	62.79	64.59	68.7	71.0	71.0	68.71	71.0	68.71	71.0	801.84
AÑO 14	2036	62.47	57.2	64.68	62.79	64.59	68.7	71.0	71.0	68.71	71.0	68.71	71.0	801.84
AÑO 15	2037	62.47	57.2	64.68	62.79	64.59	68.7	71.0	71.0	68.71	71.0	68.71	71.0	801.84
AÑO 16	2038	62.47	57.2	64.68	62.79	64.59	68.7	71.0	71.0	68.71	71.0	68.71	71.0	801.84
AÑO 17	2039	62.47	57.2	64.68	62.79	64.59	68.7	71.0	71.0	68.71	71.0	68.71	71.0	801.84
AÑO 18	2040	62.47	57.2	64.68	62.79	64.59	68.7	71.0	71.0	68.71	71.0	68.71	71.0	801.84
AÑO 19	2041	62.47	57.2	64.68	62.79	64.59	68.7	71.0	71.0	68.71	71.0	68.71	71.0	801.84
AÑO 20	2042	62.47	57.2	64.68	62.79	64.59	68.7	71.0	71.0	68.71	71.0	68.71	71.0	801.84
AÑO 21	2043	62.47	57.2	64.68	62.79	64.59	68.7	71.0	71.0	68.71	71.0	68.71	71.0	801.84

Factor de Carga														
	Año	Ene	Feb	Mar	Abr	May	Jun	Jul	Ago	Sep	Oct	Nov	Dic	PROM
AÑO 1	2023	0	0	0	0	0	0	0	0	0	0	0	0	0.0
AÑO 2	2024	0	0	0	0	0	0	0	0	0	0	0	0	0.0
AÑO 3	2025	0	0	0	0	0	0	0	0	0	0	0	0	0.0
AÑO 4	2026	0	0	0	0	0	0	0	0	0	0	0	0	0.0



## Informe Indicativo de Demanda 2023-2043

AÑO 5	2027	0	0	0	0	0	0	0	0	0	0	0	0	0.0
AÑO 6	2028	0	0	0	0	0	0	0	0	0	0	0	0	0.0
AÑO 7	2029	0	0	0	0	0	0	0	0	0	0	0	0	0.0
AÑO 8	2030	0	0	0	0	0	0	0	0	0	0	0	0	0.0
AÑO 9	2031	0	0	0	0	0	0	0	0	0	0	0	0	0.0
AÑO 10	2032	0	0	0	0	0	0	0	0	0	0	0	0	0.0
AÑO 11	2033	0	0	0	0	0	0	0	0	0	0	0	0	0.0
AÑO 12	2034	0	0	0	0	0	0	0	0	0	0	0	0	0.0
AÑO 13	2035	0	0	0	0	0	0	0	0	0	0	0	0	0.0
AÑO 14	2036	0	0	0	0	0	0	0	0	0	0	0	0	0.0
AÑO 15	2037	0	0	0	0	0	0	0	0	0	0	0	0	0.0
AÑO 16	2038	0	0	0	0	0	0	0	0	0	0	0	0	0.0
AÑO 17	2039	0	0	0	0	0	0	0	0	0	0	0	0	0.0
AÑO 18	2040	0	0	0	0	0	0	0	0	0	0	0	0	0.0
AÑO 19	2041	0	0	0	0	0	0	0	0	0	0	0	0	0.0
AÑO 20	2042	0	0	0	0	0	0	0	0	0	0	0	0	0.0
AÑO 21	2043	0	0	0	0	0	0	0	0	0	0	0	0	0.0

Potencia (MW)														
	Año	Ene	Feb	Mar	Abr	May	Jun	Jul	Ago	Sep	Oct	Nov	Dic	MAX
AÑO 1	2023	0	0	0	0	0	0	0	0	0	0	0	0	0
AÑO 2	2024	0	0	0	0	0	0	0	0	0	0	0	0	0
AÑO 3	2025	0	0	0	0	0	0	0	0	0	0	0	0	0
AÑO 4	2026	0	0	0	0	0	0	0	0	0	0	0	0	0
AÑO 5	2027	0	0	0	0	0	0	0	0	0	0	0	0	0
AÑO 6	2028	0	0	0	0	0	0	0	0	0	0	0	0	0
AÑO 7	2029	0	0	0	0	0	0	0	0	0	0	0	0	0
AÑO 8	2030	0	0	0	0	0	0	0	0	0	0	0	0	0
AÑO 9	2031	0	0	0	0	0	0	0	0	0	0	0	0	0
AÑO 10	2032	0	0	0	0	0	0	0	0	0	0	0	0	0
AÑO 11	2033	0	0	0	0	0	0	0	0	0	0	0	0	0
AÑO 12	2034	0	0	0	0	0	0	0	0	0	0	0	0	0
AÑO 13	2035	0	0	0	0	0	0	0	0	0	0	0	0	0



## Informe Indicativo de Demanda 2023-2043

AÑO 14	2036	0	0	0	0	0	0	0	0	0	0	0	0	0
AÑO 15	2037	0	0	0	0	0	0	0	0	0	0	0	0	0
AÑO 16	2038	0	0	0	0	0	0	0	0	0	0	0	0	0
AÑO 17	2039	0	0	0	0	0	0	0	0	0	0	0	0	0
AÑO 18	2040	0	0	0	0	0	0	0	0	0	0	0	0	0
AÑO 19	2041	0	0	0	0	0	0	0	0	0	0	0	0	0
AÑO 20	2042	0	0	0	0	0	0	0	0	0	0	0	0	0
AÑO 21	2043	0	0	0	0	0	0	0	0	0	0	0	0	0



### **1.110 Información suministrada por C&W IDC HOWARD PA**

Mediante el formulario del Informe Indicativo de Demanda, C&W Idc Howard Pa presentó las proyecciones de crecimiento de la demanda, consumo de energía, curvas típicas y demanda máxima, para los siguientes veintiún (21) años.

El CND en cumplimiento de lo establecido en el numeral 5.1.1.5 de las Reglas Comerciales, el CND deberá analizar la coherencia de la información suministrada, pudiendo solicitar aclaraciones, realizar observaciones y requerir justificadamente modificaciones, para establecer la base de datos de demanda a utilizar, procedió a la validación de la información suministrada a través de los siguientes pasos:

Con los datos suministrados por la empresa se realizaron las comparaciones de la información recibida a las cuales no se le encontraron inconsistencias, por lo que la proyección suministrada fue utilizada en la confección del Informe Indicativo de Demandas

En La Tabla 110 se muestran los datos suministrados para el punto de medición C&W Idc Howard Pa.





# Informe Indicativo de Demanda 2023-2043

**TABLA #110**  
**DATOS PARA EL INFORME INDICATIVO DE DEMANDA**  
**PROYECTOS - DATOS**  
**PUNTO DE MEDICIÓN: C&W IDC HOWARD PA**  
**PERIODO: 2023-2043**

Energía (MWh)														
	Año	Ene	Feb	Mar	Abr	May	Jun	Jul	Ago	Sep	Oct	Nov	Dic	TOTAL
AÑO 1	2023	295.2	263.83	293.64	284.51	302.41	294.94	304.69	303.46	280.62	288.66	297.91	307.88	3517.74
AÑO 2	2024	295.2	263.83	293.64	284.51	302.41	294.94	304.69	303.46	280.62	288.66	297.91	307.88	3517.74
AÑO 3	2025	295.2	263.83	293.64	284.51	302.41	294.94	304.69	303.46	280.62	288.66	297.91	307.88	3517.74
AÑO 4	2026	295.2	263.83	293.64	284.51	302.41	294.94	304.69	303.46	280.62	288.66	297.91	307.88	3517.74
AÑO 5	2027	295.2	263.83	293.64	284.51	302.41	294.94	304.69	303.46	280.62	288.66	297.91	307.88	3517.74
AÑO 6	2028	295.2	263.83	293.64	284.51	302.41	294.94	304.69	303.46	280.62	288.66	297.91	307.88	3517.74
AÑO 7	2029	295.2	263.83	293.64	284.51	302.41	294.94	304.69	303.46	280.62	288.66	297.91	307.88	3517.74
AÑO 8	2030	295.2	263.83	293.64	284.51	302.41	294.94	304.69	303.46	280.62	288.66	297.91	307.88	3517.74
AÑO 9	2031	295.2	263.83	293.64	284.51	302.41	294.94	304.69	303.46	280.62	288.66	297.91	307.88	3517.74
AÑO 10	2032	295.2	263.83	293.64	284.51	302.41	294.94	304.69	303.46	280.62	288.66	297.91	307.88	3517.74
AÑO 11	2033	295.2	263.83	293.64	284.51	302.41	294.94	304.69	303.46	280.62	288.66	297.91	307.88	3517.74
AÑO 12	2034	295.2	263.83	293.64	284.51	302.41	294.94	304.69	303.46	280.62	288.66	297.91	307.88	3517.74
AÑO 13	2035	295.2	263.83	293.64	284.51	302.41	294.94	304.69	303.46	280.62	288.66	297.91	307.88	3517.74
AÑO 14	2036	295.2	263.83	293.64	284.51	302.41	294.94	304.69	303.46	280.62	288.66	297.91	307.88	3517.74
AÑO 15	2037	295.2	263.83	293.64	284.51	302.41	294.94	304.69	303.46	280.62	288.66	297.91	307.88	3517.74
AÑO 16	2038	295.2	263.83	293.64	284.51	302.41	294.94	304.69	303.46	280.62	288.66	297.91	307.88	3517.74
AÑO 17	2039	295.2	263.83	293.64	284.51	302.41	294.94	304.69	303.46	280.62	288.66	297.91	307.88	3517.74
AÑO 18	2040	295.2	263.83	293.64	284.51	302.41	294.94	304.69	303.46	280.62	288.66	297.91	307.88	3517.74
AÑO 19	2041	295.2	263.83	293.64	284.51	302.41	294.94	304.69	303.46	280.62	288.66	297.91	307.88	3517.74
AÑO 20	2042	295.2	263.83	293.64	284.51	302.41	294.94	304.69	303.46	280.62	288.66	297.91	307.88	3517.74
AÑO 21	2043	295.2	263.83	293.64	284.51	302.41	294.94	304.69	303.46	280.62	288.66	297.91	307.88	3517.74

Factor de Carga														
	Año	Ene	Feb	Mar	Abr	May	Jun	Jul	Ago	Sep	Oct	Nov	Dic	PROM
AÑO 1	2023	0	0	0	0	0	0	0	0	0	0	0	0	0.0
AÑO 2	2024	0	0	0	0	0	0	0	0	0	0	0	0	0.0
AÑO 3	2025	0	0	0	0	0	0	0	0	0	0	0	0	0.0
AÑO 4	2026	0	0	0	0	0	0	0	0	0	0	0	0	0.0



## Informe Indicativo de Demanda 2023-2043

AÑO 5	2027	0	0	0	0	0	0	0	0	0	0	0	0	0.0
AÑO 6	2028	0	0	0	0	0	0	0	0	0	0	0	0	0.0
AÑO 7	2029	0	0	0	0	0	0	0	0	0	0	0	0	0.0
AÑO 8	2030	0	0	0	0	0	0	0	0	0	0	0	0	0.0
AÑO 9	2031	0	0	0	0	0	0	0	0	0	0	0	0	0.0
AÑO 10	2032	0	0	0	0	0	0	0	0	0	0	0	0	0.0
AÑO 11	2033	0	0	0	0	0	0	0	0	0	0	0	0	0.0
AÑO 12	2034	0	0	0	0	0	0	0	0	0	0	0	0	0.0
AÑO 13	2035	0	0	0	0	0	0	0	0	0	0	0	0	0.0
AÑO 14	2036	0	0	0	0	0	0	0	0	0	0	0	0	0.0
AÑO 15	2037	0	0	0	0	0	0	0	0	0	0	0	0	0.0
AÑO 16	2038	0	0	0	0	0	0	0	0	0	0	0	0	0.0
AÑO 17	2039	0	0	0	0	0	0	0	0	0	0	0	0	0.0
AÑO 18	2040	0	0	0	0	0	0	0	0	0	0	0	0	0.0
AÑO 19	2041	0	0	0	0	0	0	0	0	0	0	0	0	0.0
AÑO 20	2042	0	0	0	0	0	0	0	0	0	0	0	0	0.0
AÑO 21	2043	0	0	0	0	0	0	0	0	0	0	0	0	0.0

Potencia (MW)														
	Año	Ene	Feb	Mar	Abr	May	Jun	Jul	Ago	Sep	Oct	Nov	Dic	MAX
AÑO 1	2023	0	0	0	0	0	0	0	0	0	0	0	0	0
AÑO 2	2024	0	0	0	0	0	0	0	0	0	0	0	0	0
AÑO 3	2025	0	0	0	0	0	0	0	0	0	0	0	0	0
AÑO 4	2026	0	0	0	0	0	0	0	0	0	0	0	0	0
AÑO 5	2027	0	0	0	0	0	0	0	0	0	0	0	0	0
AÑO 6	2028	0	0	0	0	0	0	0	0	0	0	0	0	0
AÑO 7	2029	0	0	0	0	0	0	0	0	0	0	0	0	0
AÑO 8	2030	0	0	0	0	0	0	0	0	0	0	0	0	0
AÑO 9	2031	0	0	0	0	0	0	0	0	0	0	0	0	0
AÑO 10	2032	0	0	0	0	0	0	0	0	0	0	0	0	0
AÑO 11	2033	0	0	0	0	0	0	0	0	0	0	0	0	0
AÑO 12	2034	0	0	0	0	0	0	0	0	0	0	0	0	0
AÑO 13	2035	0	0	0	0	0	0	0	0	0	0	0	0	0



## Informe Indicativo de Demanda 2023-2043

AÑO 14	2036	0	0	0	0	0	0	0	0	0	0	0	0	0
AÑO 15	2037	0	0	0	0	0	0	0	0	0	0	0	0	0
AÑO 16	2038	0	0	0	0	0	0	0	0	0	0	0	0	0
AÑO 17	2039	0	0	0	0	0	0	0	0	0	0	0	0	0
AÑO 18	2040	0	0	0	0	0	0	0	0	0	0	0	0	0
AÑO 19	2041	0	0	0	0	0	0	0	0	0	0	0	0	0
AÑO 20	2042	0	0	0	0	0	0	0	0	0	0	0	0	0
AÑO 21	2043	0	0	0	0	0	0	0	0	0	0	0	0	0



### **1.111 Información suministrada por C&W IDC HOWARD PB**

Mediante el formulario del Informe Indicativo de Demanda, C&W Idc Howard Pb presentó las proyecciones de crecimiento de la demanda, consumo de energía, curvas típicas y demanda máxima, para los siguientes veintiún (21) años.

El CND en cumplimiento de lo establecido en el numeral 5.1.1.5 de las Reglas Comerciales, el CND deberá analizar la coherencia de la información suministrada, pudiendo solicitar aclaraciones, realizar observaciones y requerir justificadamente modificaciones, para establecer la base de datos de demanda a utilizar, procedió a la validación de la información suministrada a través de los siguientes pasos:

Con los datos suministrados por la empresa se realizaron las comparaciones de la información recibida a las cuales no se le encontraron inconsistencias, por lo que la proyección suministrada fue utilizada en la confección del Informe Indicativo de Demandas

En La Tabla 111 se muestran los datos suministrados para el punto de medición C&W Idc Howard Pb.



# Informe Indicativo de Demanda 2023-2043

**TABLA #111**  
**DATOS PARA EL INFORME INDICATIVO DE DEMANDA**  
**PROYECTOS - DATOS**  
**PUNTO DE MEDICIÓN: C&W IDC HOWARD PB**  
**PERIODO: 2023-2043**

Energía (MWh)														
	Año	Ene	Feb	Mar	Abr	May	Jun	Jul	Ago	Sep	Oct	Nov	Dic	TOTAL
AÑO 1	2023	292.97	258.8	291.64	280.25	290.82	272.28	282.43	282.94	274.41	283.11	273.71	283.03	3366.38
AÑO 2	2024	292.97	258.8	291.64	280.25	290.82	272.28	282.43	282.94	274.41	283.11	273.71	283.03	3366.38
AÑO 3	2025	292.97	258.8	291.64	280.25	290.82	272.28	282.43	282.94	274.41	283.11	273.71	283.03	3366.38
AÑO 4	2026	292.97	258.8	291.64	280.25	290.82	272.28	282.43	282.94	274.41	283.11	273.71	283.03	3366.38
AÑO 5	2027	292.97	258.8	291.64	280.25	290.82	272.28	282.43	282.94	274.41	283.11	273.71	283.03	3366.38
AÑO 6	2028	292.97	258.8	291.64	280.25	290.82	272.28	282.43	282.94	274.41	283.11	273.71	283.03	3366.38
AÑO 7	2029	292.97	258.8	291.64	280.25	290.82	272.28	282.43	282.94	274.41	283.11	273.71	283.03	3366.38
AÑO 8	2030	292.97	258.8	291.64	280.25	290.82	272.28	282.43	282.94	274.41	283.11	273.71	283.03	3366.38
AÑO 9	2031	292.97	258.8	291.64	280.25	290.82	272.28	282.43	282.94	274.41	283.11	273.71	283.03	3366.38
AÑO 10	2032	292.97	258.8	291.64	280.25	290.82	272.28	282.43	282.94	274.41	283.11	273.71	283.03	3366.38
AÑO 11	2033	292.97	258.8	291.64	280.25	290.82	272.28	282.43	282.94	274.41	283.11	273.71	283.03	3366.38
AÑO 12	2034	292.97	258.8	291.64	280.25	290.82	272.28	282.43	282.94	274.41	283.11	273.71	283.03	3366.38
AÑO 13	2035	292.97	258.8	291.64	280.25	290.82	272.28	282.43	282.94	274.41	283.11	273.71	283.03	3366.38
AÑO 14	2036	292.97	258.8	291.64	280.25	290.82	272.28	282.43	282.94	274.41	283.11	273.71	283.03	3366.38
AÑO 15	2037	292.97	258.8	291.64	280.25	290.82	272.28	282.43	282.94	274.41	283.11	273.71	283.03	3366.38
AÑO 16	2038	292.97	258.8	291.64	280.25	290.82	272.28	282.43	282.94	274.41	283.11	273.71	283.03	3366.38
AÑO 17	2039	292.97	258.8	291.64	280.25	290.82	272.28	282.43	282.94	274.41	283.11	273.71	283.03	3366.38
AÑO 18	2040	292.97	258.8	291.64	280.25	290.82	272.28	282.43	282.94	274.41	283.11	273.71	283.03	3366.38
AÑO 19	2041	292.97	258.8	291.64	280.25	290.82	272.28	282.43	282.94	274.41	283.11	273.71	283.03	3366.38
AÑO 20	2042	292.97	258.8	291.64	280.25	290.82	272.28	282.43	282.94	274.41	283.11	273.71	283.03	3366.38
AÑO 21	2043	292.97	258.8	291.64	280.25	290.82	272.28	282.43	282.94	274.41	283.11	273.71	283.03	3366.38

Factor de Carga														
	Año	Ene	Feb	Mar	Abr	May	Jun	Jul	Ago	Sep	Oct	Nov	Dic	PROM
AÑO 1	2023	0	0	0	0	0	0	0	0	0	0	0	0	0.0
AÑO 2	2024	0	0	0	0	0	0	0	0	0	0	0	0	0.0
AÑO 3	2025	0	0	0	0	0	0	0	0	0	0	0	0	0.0
AÑO 4	2026	0	0	0	0	0	0	0	0	0	0	0	0	0.0



# Informe Indicativo de Demanda 2023-2043

AÑO 5	2027	0	0	0	0	0	0	0	0	0	0	0	0	0.0
AÑO 6	2028	0	0	0	0	0	0	0	0	0	0	0	0	0.0
AÑO 7	2029	0	0	0	0	0	0	0	0	0	0	0	0	0.0
AÑO 8	2030	0	0	0	0	0	0	0	0	0	0	0	0	0.0
AÑO 9	2031	0	0	0	0	0	0	0	0	0	0	0	0	0.0
AÑO 10	2032	0	0	0	0	0	0	0	0	0	0	0	0	0.0
AÑO 11	2033	0	0	0	0	0	0	0	0	0	0	0	0	0.0
AÑO 12	2034	0	0	0	0	0	0	0	0	0	0	0	0	0.0
AÑO 13	2035	0	0	0	0	0	0	0	0	0	0	0	0	0.0
AÑO 14	2036	0	0	0	0	0	0	0	0	0	0	0	0	0.0
AÑO 15	2037	0	0	0	0	0	0	0	0	0	0	0	0	0.0
AÑO 16	2038	0	0	0	0	0	0	0	0	0	0	0	0	0.0
AÑO 17	2039	0	0	0	0	0	0	0	0	0	0	0	0	0.0
AÑO 18	2040	0	0	0	0	0	0	0	0	0	0	0	0	0.0
AÑO 19	2041	0	0	0	0	0	0	0	0	0	0	0	0	0.0
AÑO 20	2042	0	0	0	0	0	0	0	0	0	0	0	0	0.0
AÑO 21	2043	0	0	0	0	0	0	0	0	0	0	0	0	0.0

Potencia (MW)														
	Año	Ene	Feb	Mar	Abr	May	Jun	Jul	Ago	Sep	Oct	Nov	Dic	MAX
AÑO 1	2023	0	0	0	0	0	0	0	0	0	0	0	0	0
AÑO 2	2024	0	0	0	0	0	0	0	0	0	0	0	0	0
AÑO 3	2025	0	0	0	0	0	0	0	0	0	0	0	0	0
AÑO 4	2026	0	0	0	0	0	0	0	0	0	0	0	0	0
AÑO 5	2027	0	0	0	0	0	0	0	0	0	0	0	0	0
AÑO 6	2028	0	0	0	0	0	0	0	0	0	0	0	0	0
AÑO 7	2029	0	0	0	0	0	0	0	0	0	0	0	0	0
AÑO 8	2030	0	0	0	0	0	0	0	0	0	0	0	0	0
AÑO 9	2031	0	0	0	0	0	0	0	0	0	0	0	0	0
AÑO 10	2032	0	0	0	0	0	0	0	0	0	0	0	0	0
AÑO 11	2033	0	0	0	0	0	0	0	0	0	0	0	0	0
AÑO 12	2034	0	0	0	0	0	0	0	0	0	0	0	0	0
AÑO 13	2035	0	0	0	0	0	0	0	0	0	0	0	0	0



## Informe Indicativo de Demanda 2023-2043

AÑO 14	2036	0	0	0	0	0	0	0	0	0	0	0	0	0
AÑO 15	2037	0	0	0	0	0	0	0	0	0	0	0	0	0
AÑO 16	2038	0	0	0	0	0	0	0	0	0	0	0	0	0
AÑO 17	2039	0	0	0	0	0	0	0	0	0	0	0	0	0
AÑO 18	2040	0	0	0	0	0	0	0	0	0	0	0	0	0
AÑO 19	2041	0	0	0	0	0	0	0	0	0	0	0	0	0
AÑO 20	2042	0	0	0	0	0	0	0	0	0	0	0	0	0
AÑO 21	2043	0	0	0	0	0	0	0	0	0	0	0	0	0



### **1.112 Información suministrada por C&W JUAN FRANCO # 1**

Mediante el formulario del Informe Indicativo de Demanda, C&W Juan Franco # 1 presentó las proyecciones de crecimiento de la demanda, consumo de energía, curvas típicas y demanda máxima, para los siguientes veintiún (21) años.

El CND en cumplimiento de lo establecido en el numeral 5.1.1.5 de las Reglas Comerciales, el CND deberá analizar la coherencia de la información suministrada, pudiendo solicitar aclaraciones, realizar observaciones y requerir justificadamente modificaciones, para establecer la base de datos de demanda a utilizar, procedió a la validación de la información suministrada a través de los siguientes pasos:

Con los datos suministrados por la empresa se realizaron las comparaciones de la información recibida a las cuales no se le encontraron inconsistencias, por lo que la proyección suministrada fue utilizada en la confección del Informe Indicativo de Demandas

En La Tabla 112 se muestran los datos suministrados para el punto de medición C&W Juan Franco # 1.





# Informe Indicativo de Demanda 2023-2043

TABLA #112  
DATOS PARA EL INFORME INDICATIVO DE DEMANDA  
PROYECTOS - DATOS  
PUNTO DE MEDICIÓN: C&W JUAN FRANCO # 1  
PERIODO: 2023-2043

Energía (MWh)														
	Año	Ene	Feb	Mar	Abr	May	Jun	Jul	Ago	Sep	Oct	Nov	Dic	TOTAL
AÑO 1	2023	243.92	213.96	237.96	233.23	252.44	229.74	237.42	237.41	229.75	237.41	229.75	237.41	2820.42
AÑO 2	2024	243.92	213.96	237.96	233.23	252.44	229.74	237.42	237.41	229.75	237.41	229.75	237.41	2820.42
AÑO 3	2025	243.92	213.96	237.96	233.23	252.44	229.74	237.42	237.41	229.75	237.41	229.75	237.41	2820.42
AÑO 4	2026	243.92	213.96	237.96	233.23	252.44	229.74	237.42	237.41	229.75	237.41	229.75	237.41	2820.42
AÑO 5	2027	243.92	213.96	237.96	233.23	252.44	229.74	237.42	237.41	229.75	237.41	229.75	237.41	2820.42
AÑO 6	2028	243.92	213.96	237.96	233.23	252.44	229.74	237.42	237.41	229.75	237.41	229.75	237.41	2820.42
AÑO 7	2029	243.92	213.96	237.96	233.23	252.44	229.74	237.42	237.41	229.75	237.41	229.75	237.41	2820.42
AÑO 8	2030	243.92	213.96	237.96	233.23	252.44	229.74	237.42	237.41	229.75	237.41	229.75	237.41	2820.42
AÑO 9	2031	243.92	213.96	237.96	233.23	252.44	229.74	237.42	237.41	229.75	237.41	229.75	237.41	2820.42
AÑO 10	2032	243.92	213.96	237.96	233.23	252.44	229.74	237.42	237.41	229.75	237.41	229.75	237.41	2820.42
AÑO 11	2033	243.92	213.96	237.96	233.23	252.44	229.74	237.42	237.41	229.75	237.41	229.75	237.41	2820.42
AÑO 12	2034	243.92	213.96	237.96	233.23	252.44	229.74	237.42	237.41	229.75	237.41	229.75	237.41	2820.42
AÑO 13	2035	243.92	213.96	237.96	233.23	252.44	229.74	237.42	237.41	229.75	237.41	229.75	237.41	2820.42
AÑO 14	2036	243.92	213.96	237.96	233.23	252.44	229.74	237.42	237.41	229.75	237.41	229.75	237.41	2820.42
AÑO 15	2037	243.92	213.96	237.96	233.23	252.44	229.74	237.42	237.41	229.75	237.41	229.75	237.41	2820.42
AÑO 16	2038	243.92	213.96	237.96	233.23	252.44	229.74	237.42	237.41	229.75	237.41	229.75	237.41	2820.42
AÑO 17	2039	243.92	213.96	237.96	233.23	252.44	229.74	237.42	237.41	229.75	237.41	229.75	237.41	2820.42
AÑO 18	2040	243.92	213.96	237.96	233.23	252.44	229.74	237.42	237.41	229.75	237.41	229.75	237.41	2820.42
AÑO 19	2041	243.92	213.96	237.96	233.23	252.44	229.74	237.42	237.41	229.75	237.41	229.75	237.41	2820.42
AÑO 20	2042	243.92	213.96	237.96	233.23	252.44	229.74	237.42	237.41	229.75	237.41	229.75	237.41	2820.42
AÑO 21	2043	243.92	213.96	237.96	233.23	252.44	229.74	237.42	237.41	229.75	237.41	229.75	237.41	2820.42

Factor de Carga														
	Año	Ene	Feb	Mar	Abr	May	Jun	Jul	Ago	Sep	Oct	Nov	Dic	PROM
AÑO 1	2023	0	0	0	0	0	0	0	0	0	0	0	0	0.0
AÑO 2	2024	0	0	0	0	0	0	0	0	0	0	0	0	0.0
AÑO 3	2025	0	0	0	0	0	0	0	0	0	0	0	0	0.0
AÑO 4	2026	0	0	0	0	0	0	0	0	0	0	0	0	0.0



## Informe Indicativo de Demanda 2023-2043

AÑO 5	2027	0	0	0	0	0	0	0	0	0	0	0	0	0.0
AÑO 6	2028	0	0	0	0	0	0	0	0	0	0	0	0	0.0
AÑO 7	2029	0	0	0	0	0	0	0	0	0	0	0	0	0.0
AÑO 8	2030	0	0	0	0	0	0	0	0	0	0	0	0	0.0
AÑO 9	2031	0	0	0	0	0	0	0	0	0	0	0	0	0.0
AÑO 10	2032	0	0	0	0	0	0	0	0	0	0	0	0	0.0
AÑO 11	2033	0	0	0	0	0	0	0	0	0	0	0	0	0.0
AÑO 12	2034	0	0	0	0	0	0	0	0	0	0	0	0	0.0
AÑO 13	2035	0	0	0	0	0	0	0	0	0	0	0	0	0.0
AÑO 14	2036	0	0	0	0	0	0	0	0	0	0	0	0	0.0
AÑO 15	2037	0	0	0	0	0	0	0	0	0	0	0	0	0.0
AÑO 16	2038	0	0	0	0	0	0	0	0	0	0	0	0	0.0
AÑO 17	2039	0	0	0	0	0	0	0	0	0	0	0	0	0.0
AÑO 18	2040	0	0	0	0	0	0	0	0	0	0	0	0	0.0
AÑO 19	2041	0	0	0	0	0	0	0	0	0	0	0	0	0.0
AÑO 20	2042	0	0	0	0	0	0	0	0	0	0	0	0	0.0
AÑO 21	2043	0	0	0	0	0	0	0	0	0	0	0	0	0.0

Potencia (MW)														
	Año	Ene	Feb	Mar	Abr	May	Jun	Jul	Ago	Sep	Oct	Nov	Dic	MAX
AÑO 1	2023	0	0	0	0	0	0	0	0	0	0	0	0	0
AÑO 2	2024	0	0	0	0	0	0	0	0	0	0	0	0	0
AÑO 3	2025	0	0	0	0	0	0	0	0	0	0	0	0	0
AÑO 4	2026	0	0	0	0	0	0	0	0	0	0	0	0	0
AÑO 5	2027	0	0	0	0	0	0	0	0	0	0	0	0	0
AÑO 6	2028	0	0	0	0	0	0	0	0	0	0	0	0	0
AÑO 7	2029	0	0	0	0	0	0	0	0	0	0	0	0	0
AÑO 8	2030	0	0	0	0	0	0	0	0	0	0	0	0	0
AÑO 9	2031	0	0	0	0	0	0	0	0	0	0	0	0	0
AÑO 10	2032	0	0	0	0	0	0	0	0	0	0	0	0	0
AÑO 11	2033	0	0	0	0	0	0	0	0	0	0	0	0	0
AÑO 12	2034	0	0	0	0	0	0	0	0	0	0	0	0	0
AÑO 13	2035	0	0	0	0	0	0	0	0	0	0	0	0	0



## Informe Indicativo de Demanda 2023-2043

AÑO 14	2036	0	0	0	0	0	0	0	0	0	0	0	0	0
AÑO 15	2037	0	0	0	0	0	0	0	0	0	0	0	0	0
AÑO 16	2038	0	0	0	0	0	0	0	0	0	0	0	0	0
AÑO 17	2039	0	0	0	0	0	0	0	0	0	0	0	0	0
AÑO 18	2040	0	0	0	0	0	0	0	0	0	0	0	0	0
AÑO 19	2041	0	0	0	0	0	0	0	0	0	0	0	0	0
AÑO 20	2042	0	0	0	0	0	0	0	0	0	0	0	0	0
AÑO 21	2043	0	0	0	0	0	0	0	0	0	0	0	0	0



### **1.113 Información suministrada por C&W JUAN FRANCO #2**

Mediante el formulario del Informe Indicativo de Demanda, C&W Juan Franco #2 presentó las proyecciones de crecimiento de la demanda, consumo de energía, curvas típicas y demanda máxima, para los siguientes veintiún (21) años.

El CND en cumplimiento de lo establecido en el numeral 5.1.1.5 de las Reglas Comerciales, el CND deberá analizar la coherencia de la información suministrada, pudiendo solicitar aclaraciones, realizar observaciones y requerir justificadamente modificaciones, para establecer la base de datos de demanda a utilizar, procedió a la validación de la información suministrada a través de los siguientes pasos:

Con los datos suministrados por la empresa se realizaron las comparaciones de la información recibida a las cuales no se le encontraron inconsistencias, por lo que la proyección suministrada fue utilizada en la confección del Informe Indicativo de Demandas

En La Tabla 113 se muestran los datos suministrados para el punto de medición C&W Juan Franco #2.



# Informe Indicativo de Demanda 2023-2043

**TABLA #113**  
**DATOS PARA EL INFORME INDICATIVO DE DEMANDA**  
**PROYECTOS - DATOS**  
**PUNTO DE MEDICIÓN: C&W JUAN FRANCO #2**  
**PERIODO: 2023-2043**

Energía (MWh)														
	Año	Ene	Feb	Mar	Abr	May	Jun	Jul	Ago	Sep	Oct	Nov	Dic	TOTAL
AÑO 1	2023	387.98	352.78	389.49	373.3	357.25	350.9	362.6	362.59	350.9	362.59	350.9	362.59	4363.88
AÑO 2	2024	387.98	352.78	389.49	373.3	357.25	350.9	362.6	362.59	350.9	362.59	350.9	362.59	4363.88
AÑO 3	2025	387.98	352.78	389.49	373.3	357.25	350.9	362.6	362.59	350.9	362.59	350.9	362.59	4363.88
AÑO 4	2026	387.98	352.78	389.49	373.3	357.25	350.9	362.6	362.59	350.9	362.59	350.9	362.59	4363.88
AÑO 5	2027	387.98	352.78	389.49	373.3	357.25	350.9	362.6	362.59	350.9	362.59	350.9	362.59	4363.88
AÑO 6	2028	387.98	352.78	389.49	373.3	357.25	350.9	362.6	362.59	350.9	362.59	350.9	362.59	4363.88
AÑO 7	2029	387.98	352.78	389.49	373.3	357.25	350.9	362.6	362.59	350.9	362.59	350.9	362.59	4363.88
AÑO 8	2030	387.98	352.78	389.49	373.3	357.25	350.9	362.6	362.59	350.9	362.59	350.9	362.59	4363.88
AÑO 9	2031	387.98	352.78	389.49	373.3	357.25	350.9	362.6	362.59	350.9	362.59	350.9	362.59	4363.88
AÑO 10	2032	387.98	352.78	389.49	373.3	357.25	350.9	362.6	362.59	350.9	362.59	350.9	362.59	4363.88
AÑO 11	2033	387.98	352.78	389.49	373.3	357.25	350.9	362.6	362.59	350.9	362.59	350.9	362.59	4363.88
AÑO 12	2034	387.98	352.78	389.49	373.3	357.25	350.9	362.6	362.59	350.9	362.59	350.9	362.59	4363.88
AÑO 13	2035	387.98	352.78	389.49	373.3	357.25	350.9	362.6	362.59	350.9	362.59	350.9	362.59	4363.88
AÑO 14	2036	387.98	352.78	389.49	373.3	357.25	350.9	362.6	362.59	350.9	362.59	350.9	362.59	4363.88
AÑO 15	2037	387.98	352.78	389.49	373.3	357.25	350.9	362.6	362.59	350.9	362.59	350.9	362.59	4363.88
AÑO 16	2038	387.98	352.78	389.49	373.3	357.25	350.9	362.6	362.59	350.9	362.59	350.9	362.59	4363.88
AÑO 17	2039	387.98	352.78	389.49	373.3	357.25	350.9	362.6	362.59	350.9	362.59	350.9	362.59	4363.88
AÑO 18	2040	387.98	352.78	389.49	373.3	357.25	350.9	362.6	362.59	350.9	362.59	350.9	362.59	4363.88
AÑO 19	2041	387.98	352.78	389.49	373.3	357.25	350.9	362.6	362.59	350.9	362.59	350.9	362.59	4363.88
AÑO 20	2042	387.98	352.78	389.49	373.3	357.25	350.9	362.6	362.59	350.9	362.59	350.9	362.59	4363.88
AÑO 21	2043	387.98	352.78	389.49	373.3	357.25	350.9	362.6	362.59	350.9	362.59	350.9	362.59	4363.88

Factor de Carga														
	Año	Ene	Feb	Mar	Abr	May	Jun	Jul	Ago	Sep	Oct	Nov	Dic	PROM
AÑO 1	2023	0	0	0	0	0	0	0	0	0	0	0	0	0.0
AÑO 2	2024	0	0	0	0	0	0	0	0	0	0	0	0	0.0
AÑO 3	2025	0	0	0	0	0	0	0	0	0	0	0	0	0.0
AÑO 4	2026	0	0	0	0	0	0	0	0	0	0	0	0	0.0



## Informe Indicativo de Demanda 2023-2043

AÑO 5	2027	0	0	0	0	0	0	0	0	0	0	0	0	0.0
AÑO 6	2028	0	0	0	0	0	0	0	0	0	0	0	0	0.0
AÑO 7	2029	0	0	0	0	0	0	0	0	0	0	0	0	0.0
AÑO 8	2030	0	0	0	0	0	0	0	0	0	0	0	0	0.0
AÑO 9	2031	0	0	0	0	0	0	0	0	0	0	0	0	0.0
AÑO 10	2032	0	0	0	0	0	0	0	0	0	0	0	0	0.0
AÑO 11	2033	0	0	0	0	0	0	0	0	0	0	0	0	0.0
AÑO 12	2034	0	0	0	0	0	0	0	0	0	0	0	0	0.0
AÑO 13	2035	0	0	0	0	0	0	0	0	0	0	0	0	0.0
AÑO 14	2036	0	0	0	0	0	0	0	0	0	0	0	0	0.0
AÑO 15	2037	0	0	0	0	0	0	0	0	0	0	0	0	0.0
AÑO 16	2038	0	0	0	0	0	0	0	0	0	0	0	0	0.0
AÑO 17	2039	0	0	0	0	0	0	0	0	0	0	0	0	0.0
AÑO 18	2040	0	0	0	0	0	0	0	0	0	0	0	0	0.0
AÑO 19	2041	0	0	0	0	0	0	0	0	0	0	0	0	0.0
AÑO 20	2042	0	0	0	0	0	0	0	0	0	0	0	0	0.0
AÑO 21	2043	0	0	0	0	0	0	0	0	0	0	0	0	0.0

Potencia (MW)														
	Año	Ene	Feb	Mar	Abr	May	Jun	Jul	Ago	Sep	Oct	Nov	Dic	MAX
AÑO 1	2023	0	0	0	0	0	0	0	0	0	0	0	0	0
AÑO 2	2024	0	0	0	0	0	0	0	0	0	0	0	0	0
AÑO 3	2025	0	0	0	0	0	0	0	0	0	0	0	0	0
AÑO 4	2026	0	0	0	0	0	0	0	0	0	0	0	0	0
AÑO 5	2027	0	0	0	0	0	0	0	0	0	0	0	0	0
AÑO 6	2028	0	0	0	0	0	0	0	0	0	0	0	0	0
AÑO 7	2029	0	0	0	0	0	0	0	0	0	0	0	0	0
AÑO 8	2030	0	0	0	0	0	0	0	0	0	0	0	0	0
AÑO 9	2031	0	0	0	0	0	0	0	0	0	0	0	0	0
AÑO 10	2032	0	0	0	0	0	0	0	0	0	0	0	0	0
AÑO 11	2033	0	0	0	0	0	0	0	0	0	0	0	0	0
AÑO 12	2034	0	0	0	0	0	0	0	0	0	0	0	0	0
AÑO 13	2035	0	0	0	0	0	0	0	0	0	0	0	0	0



## Informe Indicativo de Demanda 2023-2043

AÑO 14	2036	0	0	0	0	0	0	0	0	0	0	0	0	0
AÑO 15	2037	0	0	0	0	0	0	0	0	0	0	0	0	0
AÑO 16	2038	0	0	0	0	0	0	0	0	0	0	0	0	0
AÑO 17	2039	0	0	0	0	0	0	0	0	0	0	0	0	0
AÑO 18	2040	0	0	0	0	0	0	0	0	0	0	0	0	0
AÑO 19	2041	0	0	0	0	0	0	0	0	0	0	0	0	0
AÑO 20	2042	0	0	0	0	0	0	0	0	0	0	0	0	0
AÑO 21	2043	0	0	0	0	0	0	0	0	0	0	0	0	0



### **1.114 Información suministrada por C&W RÍO ABAJO**

Mediante el formulario del Informe Indicativo de Demanda, C&W Río Abajo presentó las proyecciones de crecimiento de la demanda, consumo de energía, curvas típicas y demanda máxima, para los siguientes veintiún (21) años.

El CND en cumplimiento de lo establecido en el numeral 5.1.1.5 de las Reglas Comerciales, el CND deberá analizar la coherencia de la información suministrada, pudiendo solicitar aclaraciones, realizar observaciones y requerir justificadamente modificaciones, para establecer la base de datos de demanda a utilizar, procedió a la validación de la información suministrada a través de los siguientes pasos:

Con los datos suministrados por la empresa se realizaron las comparaciones de la información recibida a las cuales no se le encontraron inconsistencias, por lo que la proyección suministrada fue utilizada en la confección del Informe Indicativo de Demandas

En La Tabla 114 se muestran los datos suministrados para el punto de medición C&W Río Abajo.





# Informe Indicativo de Demanda 2023-2043

**TABLA #114**  
**DATOS PARA EL INFORME INDICATIVO DE DEMANDA**  
**PROYECTOS - DATOS**  
**PUNTO DE MEDICIÓN: C&W RÍO ABAJO**  
**PERIODO: 2023-2043**

Energía (MWh)														
	Año	Ene	Feb	Mar	Abr	May	Jun	Jul	Ago	Sep	Oct	Nov	Dic	TOTAL
AÑO 1	2023	199.23	182.76	202.19	195.9	201.67	182.02	188.11	188.1	182.03	188.1	182.04	188.1	2280.27
AÑO 2	2024	199.23	182.76	202.19	195.9	201.67	182.02	188.11	188.1	182.03	188.1	182.04	188.1	2280.27
AÑO 3	2025	199.23	182.76	202.19	195.9	201.67	182.02	188.11	188.1	182.03	188.1	182.04	188.1	2280.27
AÑO 4	2026	199.23	182.76	202.19	195.9	201.67	182.02	188.11	188.1	182.03	188.1	182.04	188.1	2280.27
AÑO 5	2027	199.23	182.76	202.19	195.9	201.67	182.02	188.11	188.1	182.03	188.1	182.04	188.1	2280.27
AÑO 6	2028	199.23	182.76	202.19	195.9	201.67	182.02	188.11	188.1	182.03	188.1	182.04	188.1	2280.27
AÑO 7	2029	199.23	182.76	202.19	195.9	201.67	182.02	188.11	188.1	182.03	188.1	182.04	188.1	2280.27
AÑO 8	2030	199.23	182.76	202.19	195.9	201.67	182.02	188.11	188.1	182.03	188.1	182.04	188.1	2280.27
AÑO 9	2031	199.23	182.76	202.19	195.9	201.67	182.02	188.11	188.1	182.03	188.1	182.04	188.1	2280.27
AÑO 10	2032	199.23	182.76	202.19	195.9	201.67	182.02	188.11	188.1	182.03	188.1	182.04	188.1	2280.27
AÑO 11	2033	199.23	182.76	202.19	195.9	201.67	182.02	188.11	188.1	182.03	188.1	182.04	188.1	2280.27
AÑO 12	2034	199.23	182.76	202.19	195.9	201.67	182.02	188.11	188.1	182.03	188.1	182.04	188.1	2280.27
AÑO 13	2035	199.23	182.76	202.19	195.9	201.67	182.02	188.11	188.1	182.03	188.1	182.04	188.1	2280.27
AÑO 14	2036	199.23	182.76	202.19	195.9	201.67	182.02	188.11	188.1	182.03	188.1	182.04	188.1	2280.27
AÑO 15	2037	199.23	182.76	202.19	195.9	201.67	182.02	188.11	188.1	182.03	188.1	182.04	188.1	2280.27
AÑO 16	2038	199.23	182.76	202.19	195.9	201.67	182.02	188.11	188.1	182.03	188.1	182.04	188.1	2280.27
AÑO 17	2039	199.23	182.76	202.19	195.9	201.67	182.02	188.11	188.1	182.03	188.1	182.04	188.1	2280.27
AÑO 18	2040	199.23	182.76	202.19	195.9	201.67	182.02	188.11	188.1	182.03	188.1	182.04	188.1	2280.27
AÑO 19	2041	199.23	182.76	202.19	195.9	201.67	182.02	188.11	188.1	182.03	188.1	182.04	188.1	2280.27
AÑO 20	2042	199.23	182.76	202.19	195.9	201.67	182.02	188.11	188.1	182.03	188.1	182.04	188.1	2280.27
AÑO 21	2043	199.23	182.76	202.19	195.9	201.67	182.02	188.11	188.1	182.03	188.1	182.04	188.1	2280.27

Factor de Carga														
	Año	Ene	Feb	Mar	Abr	May	Jun	Jul	Ago	Sep	Oct	Nov	Dic	PROM
AÑO 1	2023	0	0	0	0	0	0	0	0	0	0	0	0	0.0
AÑO 2	2024	0	0	0	0	0	0	0	0	0	0	0	0	0.0
AÑO 3	2025	0	0	0	0	0	0	0	0	0	0	0	0	0.0
AÑO 4	2026	0	0	0	0	0	0	0	0	0	0	0	0	0.0



## Informe Indicativo de Demanda 2023-2043

AÑO 5	2027	0	0	0	0	0	0	0	0	0	0	0	0	0.0
AÑO 6	2028	0	0	0	0	0	0	0	0	0	0	0	0	0.0
AÑO 7	2029	0	0	0	0	0	0	0	0	0	0	0	0	0.0
AÑO 8	2030	0	0	0	0	0	0	0	0	0	0	0	0	0.0
AÑO 9	2031	0	0	0	0	0	0	0	0	0	0	0	0	0.0
AÑO 10	2032	0	0	0	0	0	0	0	0	0	0	0	0	0.0
AÑO 11	2033	0	0	0	0	0	0	0	0	0	0	0	0	0.0
AÑO 12	2034	0	0	0	0	0	0	0	0	0	0	0	0	0.0
AÑO 13	2035	0	0	0	0	0	0	0	0	0	0	0	0	0.0
AÑO 14	2036	0	0	0	0	0	0	0	0	0	0	0	0	0.0
AÑO 15	2037	0	0	0	0	0	0	0	0	0	0	0	0	0.0
AÑO 16	2038	0	0	0	0	0	0	0	0	0	0	0	0	0.0
AÑO 17	2039	0	0	0	0	0	0	0	0	0	0	0	0	0.0
AÑO 18	2040	0	0	0	0	0	0	0	0	0	0	0	0	0.0
AÑO 19	2041	0	0	0	0	0	0	0	0	0	0	0	0	0.0
AÑO 20	2042	0	0	0	0	0	0	0	0	0	0	0	0	0.0
AÑO 21	2043	0	0	0	0	0	0	0	0	0	0	0	0	0.0

Potencia (MW)														
	Año	Ene	Feb	Mar	Abr	May	Jun	Jul	Ago	Sep	Oct	Nov	Dic	MAX
AÑO 1	2023	0	0	0	0	0	0	0	0	0	0	0	0	0
AÑO 2	2024	0	0	0	0	0	0	0	0	0	0	0	0	0
AÑO 3	2025	0	0	0	0	0	0	0	0	0	0	0	0	0
AÑO 4	2026	0	0	0	0	0	0	0	0	0	0	0	0	0
AÑO 5	2027	0	0	0	0	0	0	0	0	0	0	0	0	0
AÑO 6	2028	0	0	0	0	0	0	0	0	0	0	0	0	0
AÑO 7	2029	0	0	0	0	0	0	0	0	0	0	0	0	0
AÑO 8	2030	0	0	0	0	0	0	0	0	0	0	0	0	0
AÑO 9	2031	0	0	0	0	0	0	0	0	0	0	0	0	0
AÑO 10	2032	0	0	0	0	0	0	0	0	0	0	0	0	0
AÑO 11	2033	0	0	0	0	0	0	0	0	0	0	0	0	0
AÑO 12	2034	0	0	0	0	0	0	0	0	0	0	0	0	0
AÑO 13	2035	0	0	0	0	0	0	0	0	0	0	0	0	0



## Informe Indicativo de Demanda 2023-2043

AÑO 14	2036	0	0	0	0	0	0	0	0	0	0	0	0	0
AÑO 15	2037	0	0	0	0	0	0	0	0	0	0	0	0	0
AÑO 16	2038	0	0	0	0	0	0	0	0	0	0	0	0	0
AÑO 17	2039	0	0	0	0	0	0	0	0	0	0	0	0	0
AÑO 18	2040	0	0	0	0	0	0	0	0	0	0	0	0	0
AÑO 19	2041	0	0	0	0	0	0	0	0	0	0	0	0	0
AÑO 20	2042	0	0	0	0	0	0	0	0	0	0	0	0	0
AÑO 21	2043	0	0	0	0	0	0	0	0	0	0	0	0	0



### **1.115 Información suministrada por C&W SAN FRANCISCO**

Mediante el formulario del Informe Indicativo de Demanda, C&W San Francisco presentó las proyecciones de crecimiento de la demanda, consumo de energía, curvas típicas y demanda máxima, para los siguientes veintiún (21) años.

El CND en cumplimiento de lo establecido en el numeral 5.1.1.5 de las Reglas Comerciales, el CND deberá analizar la coherencia de la información suministrada, pudiendo solicitar aclaraciones, realizar observaciones y requerir justificadamente modificaciones, para establecer la base de datos de demanda a utilizar, procedió a la validación de la información suministrada a través de los siguientes pasos:

Con los datos suministrados por la empresa se realizaron las comparaciones de la información recibida a las cuales no se le encontraron inconsistencias, por lo que la proyección suministrada fue utilizada en la confección del Informe Indicativo de Demandas

En La Tabla 115 se muestran los datos suministrados para el punto de medición C&W San Francisco.



# Informe Indicativo de Demanda 2023-2043

TABLA #115  
DATOS PARA EL INFORME INDICATIVO DE DEMANDA  
PROYECTOS - DATOS  
PUNTO DE MEDICIÓN: C&W SAN FRANCISCO  
PERIODO: 2023-2043

Energía (MWh)														
	Año	Ene	Feb	Mar	Abr	May	Jun	Jul	Ago	Sep	Oct	Nov	Dic	TOTAL
AÑO 1	2023	133.9	124.86	139.12	131.81	140.65	159.74	165.07	165.07	159.75	165.07	159.75	165.07	1809.87
AÑO 2	2024	133.9	124.86	139.12	131.81	140.65	159.74	165.07	165.07	159.75	165.07	159.75	165.07	1809.87
AÑO 3	2025	133.9	124.86	139.12	131.81	140.65	159.74	165.07	165.07	159.75	165.07	159.75	165.07	1809.87
AÑO 4	2026	133.9	124.86	139.12	131.81	140.65	159.74	165.07	165.07	159.75	165.07	159.75	165.07	1809.87
AÑO 5	2027	133.9	124.86	139.12	131.81	140.65	159.74	165.07	165.07	159.75	165.07	159.75	165.07	1809.87
AÑO 6	2028	133.9	124.86	139.12	131.81	140.65	159.74	165.07	165.07	159.75	165.07	159.75	165.07	1809.87
AÑO 7	2029	133.9	124.86	139.12	131.81	140.65	159.74	165.07	165.07	159.75	165.07	159.75	165.07	1809.87
AÑO 8	2030	133.9	124.86	139.12	131.81	140.65	159.74	165.07	165.07	159.75	165.07	159.75	165.07	1809.87
AÑO 9	2031	133.9	124.86	139.12	131.81	140.65	159.74	165.07	165.07	159.75	165.07	159.75	165.07	1809.87
AÑO 10	2032	133.9	124.86	139.12	131.81	140.65	159.74	165.07	165.07	159.75	165.07	159.75	165.07	1809.87
AÑO 11	2033	133.9	124.86	139.12	131.81	140.65	159.74	165.07	165.07	159.75	165.07	159.75	165.07	1809.87
AÑO 12	2034	133.9	124.86	139.12	131.81	140.65	159.74	165.07	165.07	159.75	165.07	159.75	165.07	1809.87
AÑO 13	2035	133.9	124.86	139.12	131.81	140.65	159.74	165.07	165.07	159.75	165.07	159.75	165.07	1809.87
AÑO 14	2036	133.9	124.86	139.12	131.81	140.65	159.74	165.07	165.07	159.75	165.07	159.75	165.07	1809.87
AÑO 15	2037	133.9	124.86	139.12	131.81	140.65	159.74	165.07	165.07	159.75	165.07	159.75	165.07	1809.87
AÑO 16	2038	133.9	124.86	139.12	131.81	140.65	159.74	165.07	165.07	159.75	165.07	159.75	165.07	1809.87
AÑO 17	2039	133.9	124.86	139.12	131.81	140.65	159.74	165.07	165.07	159.75	165.07	159.75	165.07	1809.87
AÑO 18	2040	133.9	124.86	139.12	131.81	140.65	159.74	165.07	165.07	159.75	165.07	159.75	165.07	1809.87
AÑO 19	2041	133.9	124.86	139.12	131.81	140.65	159.74	165.07	165.07	159.75	165.07	159.75	165.07	1809.87
AÑO 20	2042	133.9	124.86	139.12	131.81	140.65	159.74	165.07	165.07	159.75	165.07	159.75	165.07	1809.87
AÑO 21	2043	133.9	124.86	139.12	131.81	140.65	159.74	165.07	165.07	159.75	165.07	159.75	165.07	1809.87

Factor de Carga														
	Año	Ene	Feb	Mar	Abr	May	Jun	Jul	Ago	Sep	Oct	Nov	Dic	PROM
AÑO 1	2023	0	0	0	0	0	0	0	0	0	0	0	0	0.0
AÑO 2	2024	0	0	0	0	0	0	0	0	0	0	0	0	0.0
AÑO 3	2025	0	0	0	0	0	0	0	0	0	0	0	0	0.0
AÑO 4	2026	0	0	0	0	0	0	0	0	0	0	0	0	0.0



## Informe Indicativo de Demanda 2023-2043

AÑO 5	2027	0	0	0	0	0	0	0	0	0	0	0	0	0.0
AÑO 6	2028	0	0	0	0	0	0	0	0	0	0	0	0	0.0
AÑO 7	2029	0	0	0	0	0	0	0	0	0	0	0	0	0.0
AÑO 8	2030	0	0	0	0	0	0	0	0	0	0	0	0	0.0
AÑO 9	2031	0	0	0	0	0	0	0	0	0	0	0	0	0.0
AÑO 10	2032	0	0	0	0	0	0	0	0	0	0	0	0	0.0
AÑO 11	2033	0	0	0	0	0	0	0	0	0	0	0	0	0.0
AÑO 12	2034	0	0	0	0	0	0	0	0	0	0	0	0	0.0
AÑO 13	2035	0	0	0	0	0	0	0	0	0	0	0	0	0.0
AÑO 14	2036	0	0	0	0	0	0	0	0	0	0	0	0	0.0
AÑO 15	2037	0	0	0	0	0	0	0	0	0	0	0	0	0.0
AÑO 16	2038	0	0	0	0	0	0	0	0	0	0	0	0	0.0
AÑO 17	2039	0	0	0	0	0	0	0	0	0	0	0	0	0.0
AÑO 18	2040	0	0	0	0	0	0	0	0	0	0	0	0	0.0
AÑO 19	2041	0	0	0	0	0	0	0	0	0	0	0	0	0.0
AÑO 20	2042	0	0	0	0	0	0	0	0	0	0	0	0	0.0
AÑO 21	2043	0	0	0	0	0	0	0	0	0	0	0	0	0.0

Potencia (MW)														
	Año	Ene	Feb	Mar	Abr	May	Jun	Jul	Ago	Sep	Oct	Nov	Dic	MAX
AÑO 1	2023	0	0	0	0	0	0	0	0	0	0	0	0	0
AÑO 2	2024	0	0	0	0	0	0	0	0	0	0	0	0	0
AÑO 3	2025	0	0	0	0	0	0	0	0	0	0	0	0	0
AÑO 4	2026	0	0	0	0	0	0	0	0	0	0	0	0	0
AÑO 5	2027	0	0	0	0	0	0	0	0	0	0	0	0	0
AÑO 6	2028	0	0	0	0	0	0	0	0	0	0	0	0	0
AÑO 7	2029	0	0	0	0	0	0	0	0	0	0	0	0	0
AÑO 8	2030	0	0	0	0	0	0	0	0	0	0	0	0	0
AÑO 9	2031	0	0	0	0	0	0	0	0	0	0	0	0	0
AÑO 10	2032	0	0	0	0	0	0	0	0	0	0	0	0	0
AÑO 11	2033	0	0	0	0	0	0	0	0	0	0	0	0	0
AÑO 12	2034	0	0	0	0	0	0	0	0	0	0	0	0	0
AÑO 13	2035	0	0	0	0	0	0	0	0	0	0	0	0	0



## Informe Indicativo de Demanda 2023-2043

AÑO 14	2036	0	0	0	0	0	0	0	0	0	0	0	0	0
AÑO 15	2037	0	0	0	0	0	0	0	0	0	0	0	0	0
AÑO 16	2038	0	0	0	0	0	0	0	0	0	0	0	0	0
AÑO 17	2039	0	0	0	0	0	0	0	0	0	0	0	0	0
AÑO 18	2040	0	0	0	0	0	0	0	0	0	0	0	0	0
AÑO 19	2041	0	0	0	0	0	0	0	0	0	0	0	0	0
AÑO 20	2042	0	0	0	0	0	0	0	0	0	0	0	0	0
AÑO 21	2043	0	0	0	0	0	0	0	0	0	0	0	0	0



### **1.116 Información suministrada por C&W SANTA CLARA**

Mediante el formulario del Informe Indicativo de Demanda, C&W Santa Clara presentó las proyecciones de crecimiento de la demanda, consumo de energía, curvas típicas y demanda máxima, para los siguientes veintiún (21) años.

El CND en cumplimiento de lo establecido en el numeral 5.1.1.5 de las Reglas Comerciales, el CND deberá analizar la coherencia de la información suministrada, pudiendo solicitar aclaraciones, realizar observaciones y requerir justificadamente modificaciones, para establecer la base de datos de demanda a utilizar, procedió a la validación de la información suministrada a través de los siguientes pasos:

Con los datos suministrados por la empresa se realizaron las comparaciones de la información recibida a las cuales no se le encontraron inconsistencias, por lo que la proyección suministrada fue utilizada en la confección del Informe Indicativo de Demandas

En La Tabla 116 se muestran los datos suministrados para el punto de medición C&W Santa Clara.





# Informe Indicativo de Demanda 2023-2043

TABLA #116  
DATOS PARA EL INFORME INDICATIVO DE DEMANDA  
PROYECTOS - DATOS  
PUNTO DE MEDICIÓN: C&W SANTA CLARA  
PERIODO: 2023-2043

Energía (MWh)														
	Año	Ene	Feb	Mar	Abr	May	Jun	Jul	Ago	Sep	Oct	Nov	Dic	TOTAL
AÑO 1	2023	193.45	172.94	186.39	184.95	187.67	186.91	193.16	193.16	186.93	193.16	186.93	193.16	2258.8
AÑO 2	2024	193.45	172.94	186.39	184.95	187.67	186.91	193.16	193.16	186.93	193.16	186.93	193.16	2258.8
AÑO 3	2025	193.45	172.94	186.39	184.95	187.67	186.91	193.16	193.16	186.93	193.16	186.93	193.16	2258.8
AÑO 4	2026	193.45	172.94	186.39	184.95	187.67	186.91	193.16	193.16	186.93	193.16	186.93	193.16	2258.8
AÑO 5	2027	193.45	172.94	186.39	184.95	187.67	186.91	193.16	193.16	186.93	193.16	186.93	193.16	2258.8
AÑO 6	2028	193.45	172.94	186.39	184.95	187.67	186.91	193.16	193.16	186.93	193.16	186.93	193.16	2258.8
AÑO 7	2029	193.45	172.94	186.39	184.95	187.67	186.91	193.16	193.16	186.93	193.16	186.93	193.16	2258.8
AÑO 8	2030	193.45	172.94	186.39	184.95	187.67	186.91	193.16	193.16	186.93	193.16	186.93	193.16	2258.8
AÑO 9	2031	193.45	172.94	186.39	184.95	187.67	186.91	193.16	193.16	186.93	193.16	186.93	193.16	2258.8
AÑO 10	2032	193.45	172.94	186.39	184.95	187.67	186.91	193.16	193.16	186.93	193.16	186.93	193.16	2258.8
AÑO 11	2033	193.45	172.94	186.39	184.95	187.67	186.91	193.16	193.16	186.93	193.16	186.93	193.16	2258.8
AÑO 12	2034	193.45	172.94	186.39	184.95	187.67	186.91	193.16	193.16	186.93	193.16	186.93	193.16	2258.8
AÑO 13	2035	193.45	172.94	186.39	184.95	187.67	186.91	193.16	193.16	186.93	193.16	186.93	193.16	2258.8
AÑO 14	2036	193.45	172.94	186.39	184.95	187.67	186.91	193.16	193.16	186.93	193.16	186.93	193.16	2258.8
AÑO 15	2037	193.45	172.94	186.39	184.95	187.67	186.91	193.16	193.16	186.93	193.16	186.93	193.16	2258.8
AÑO 16	2038	193.45	172.94	186.39	184.95	187.67	186.91	193.16	193.16	186.93	193.16	186.93	193.16	2258.8
AÑO 17	2039	193.45	172.94	186.39	184.95	187.67	186.91	193.16	193.16	186.93	193.16	186.93	193.16	2258.8
AÑO 18	2040	193.45	172.94	186.39	184.95	187.67	186.91	193.16	193.16	186.93	193.16	186.93	193.16	2258.8
AÑO 19	2041	193.45	172.94	186.39	184.95	187.67	186.91	193.16	193.16	186.93	193.16	186.93	193.16	2258.8
AÑO 20	2042	193.45	172.94	186.39	184.95	187.67	186.91	193.16	193.16	186.93	193.16	186.93	193.16	2258.8
AÑO 21	2043	193.45	172.94	186.39	184.95	187.67	186.91	193.16	193.16	186.93	193.16	186.93	193.16	2258.8

Factor de Carga														
	Año	Ene	Feb	Mar	Abr	May	Jun	Jul	Ago	Sep	Oct	Nov	Dic	PROM
AÑO 1	2023	0	0	0	0	0	0	0	0	0	0	0	0	0.0
AÑO 2	2024	0	0	0	0	0	0	0	0	0	0	0	0	0.0
AÑO 3	2025	0	0	0	0	0	0	0	0	0	0	0	0	0.0
AÑO 4	2026	0	0	0	0	0	0	0	0	0	0	0	0	0.0



## Informe Indicativo de Demanda 2023-2043

AÑO 5	2027	0	0	0	0	0	0	0	0	0	0	0	0	0.0
AÑO 6	2028	0	0	0	0	0	0	0	0	0	0	0	0	0.0
AÑO 7	2029	0	0	0	0	0	0	0	0	0	0	0	0	0.0
AÑO 8	2030	0	0	0	0	0	0	0	0	0	0	0	0	0.0
AÑO 9	2031	0	0	0	0	0	0	0	0	0	0	0	0	0.0
AÑO 10	2032	0	0	0	0	0	0	0	0	0	0	0	0	0.0
AÑO 11	2033	0	0	0	0	0	0	0	0	0	0	0	0	0.0
AÑO 12	2034	0	0	0	0	0	0	0	0	0	0	0	0	0.0
AÑO 13	2035	0	0	0	0	0	0	0	0	0	0	0	0	0.0
AÑO 14	2036	0	0	0	0	0	0	0	0	0	0	0	0	0.0
AÑO 15	2037	0	0	0	0	0	0	0	0	0	0	0	0	0.0
AÑO 16	2038	0	0	0	0	0	0	0	0	0	0	0	0	0.0
AÑO 17	2039	0	0	0	0	0	0	0	0	0	0	0	0	0.0
AÑO 18	2040	0	0	0	0	0	0	0	0	0	0	0	0	0.0
AÑO 19	2041	0	0	0	0	0	0	0	0	0	0	0	0	0.0
AÑO 20	2042	0	0	0	0	0	0	0	0	0	0	0	0	0.0
AÑO 21	2043	0	0	0	0	0	0	0	0	0	0	0	0	0.0

Potencia (MW)														
	Año	Ene	Feb	Mar	Abr	May	Jun	Jul	Ago	Sep	Oct	Nov	Dic	MAX
AÑO 1	2023	0	0	0	0	0	0	0	0	0	0	0	0	0
AÑO 2	2024	0	0	0	0	0	0	0	0	0	0	0	0	0
AÑO 3	2025	0	0	0	0	0	0	0	0	0	0	0	0	0
AÑO 4	2026	0	0	0	0	0	0	0	0	0	0	0	0	0
AÑO 5	2027	0	0	0	0	0	0	0	0	0	0	0	0	0
AÑO 6	2028	0	0	0	0	0	0	0	0	0	0	0	0	0
AÑO 7	2029	0	0	0	0	0	0	0	0	0	0	0	0	0
AÑO 8	2030	0	0	0	0	0	0	0	0	0	0	0	0	0
AÑO 9	2031	0	0	0	0	0	0	0	0	0	0	0	0	0
AÑO 10	2032	0	0	0	0	0	0	0	0	0	0	0	0	0
AÑO 11	2033	0	0	0	0	0	0	0	0	0	0	0	0	0
AÑO 12	2034	0	0	0	0	0	0	0	0	0	0	0	0	0
AÑO 13	2035	0	0	0	0	0	0	0	0	0	0	0	0	0



## Informe Indicativo de Demanda 2023-2043

AÑO 14	2036	0	0	0	0	0	0	0	0	0	0	0	0	0
AÑO 15	2037	0	0	0	0	0	0	0	0	0	0	0	0	0
AÑO 16	2038	0	0	0	0	0	0	0	0	0	0	0	0	0
AÑO 17	2039	0	0	0	0	0	0	0	0	0	0	0	0	0
AÑO 18	2040	0	0	0	0	0	0	0	0	0	0	0	0	0
AÑO 19	2041	0	0	0	0	0	0	0	0	0	0	0	0	0
AÑO 20	2042	0	0	0	0	0	0	0	0	0	0	0	0	0
AÑO 21	2043	0	0	0	0	0	0	0	0	0	0	0	0	0



### **1.117 Información suministrada por C&W TORRE C CONDOMINIO PLAZA INTERNACIONAL**

Mediante el formulario del Informe Indicativo de Demanda, C&W Torre C Condominio Plaza Internacional presentó las proyecciones de crecimiento de la demanda, consumo de energía, curvas típicas y demanda máxima, para los siguientes veintiún (21) años.

El CND en cumplimiento de lo establecido en el numeral 5.1.1.5 de las Reglas Comerciales, el CND deberá analizar la coherencia de la información suministrada, pudiendo solicitar aclaraciones, realizar observaciones y requerir justificadamente modificaciones, para establecer la base de datos de demanda a utilizar, procedió a la validación de la información suministrada a través de los siguientes pasos:

Con los datos suministrados por la empresa se realizaron las comparaciones de la información recibida a las cuales no se le encontraron inconsistencias, por lo que la proyección suministrada fue utilizada en la confección del Informe Indicativo de Demandas

En La Tabla 117 se muestran los datos suministrados para el punto de medición C&W Torre C Condominio Plaza Internacional.



# Informe Indicativo de Demanda 2023-2043

**TABLA #117**  
**DATOS PARA EL INFORME INDICATIVO DE DEMANDA**  
**PROYECTOS - DATOS**  
**PUNTO DE MEDICIÓN: C&W TORRE C CONDOMINIO PLAZA INTERNACIONAL**  
**PERIODO: 2023-2043**

Energía (MWh)														
	Año	Ene	Feb	Mar	Abr	May	Jun	Jul	Ago	Sep	Oct	Nov	Dic	TOTAL
AÑO 1	2023	61.6	59.14	66.07	65.19	68.24	47.57	49.53	39.2	30.0	40.26	32.22	33.0	592.02
AÑO 2	2024	61.6	59.14	66.07	65.19	68.24	47.57	49.53	39.2	30.0	40.26	32.22	33.0	592.02
AÑO 3	2025	61.6	59.14	66.07	65.19	68.24	47.57	49.53	39.2	30.0	40.26	32.22	33.0	592.02
AÑO 4	2026	61.6	59.14	66.07	65.19	68.24	47.57	49.53	39.2	30.0	40.26	32.22	33.0	592.02
AÑO 5	2027	61.6	59.14	66.07	65.19	68.24	47.57	49.53	39.2	30.0	40.26	32.22	33.0	592.02
AÑO 6	2028	61.6	59.14	66.07	65.19	68.24	47.57	49.53	39.2	30.0	40.26	32.22	33.0	592.02
AÑO 7	2029	61.6	59.14	66.07	65.19	68.24	47.57	49.53	39.2	30.0	40.26	32.22	33.0	592.02
AÑO 8	2030	61.6	59.14	66.07	65.19	68.24	47.57	49.53	39.2	30.0	40.26	32.22	33.0	592.02
AÑO 9	2031	61.6	59.14	66.07	65.19	68.24	47.57	49.53	39.2	30.0	40.26	32.22	33.0	592.02
AÑO 10	2032	61.6	59.14	66.07	65.19	68.24	47.57	49.53	39.2	30.0	40.26	32.22	33.0	592.02
AÑO 11	2033	61.6	59.14	66.07	65.19	68.24	47.57	49.53	39.2	30.0	40.26	32.22	33.0	592.02
AÑO 12	2034	61.6	59.14	66.07	65.19	68.24	47.57	49.53	39.2	30.0	40.26	32.22	33.0	592.02
AÑO 13	2035	61.6	59.14	66.07	65.19	68.24	47.57	49.53	39.2	30.0	40.26	32.22	33.0	592.02
AÑO 14	2036	61.6	59.14	66.07	65.19	68.24	47.57	49.53	39.2	30.0	40.26	32.22	33.0	592.02
AÑO 15	2037	61.6	59.14	66.07	65.19	68.24	47.57	49.53	39.2	30.0	40.26	32.22	33.0	592.02
AÑO 16	2038	61.6	59.14	66.07	65.19	68.24	47.57	49.53	39.2	30.0	40.26	32.22	33.0	592.02
AÑO 17	2039	61.6	59.14	66.07	65.19	68.24	47.57	49.53	39.2	30.0	40.26	32.22	33.0	592.02
AÑO 18	2040	61.6	59.14	66.07	65.19	68.24	47.57	49.53	39.2	30.0	40.26	32.22	33.0	592.02
AÑO 19	2041	61.6	59.14	66.07	65.19	68.24	47.57	49.53	39.2	30.0	40.26	32.22	33.0	592.02
AÑO 20	2042	61.6	59.14	66.07	65.19	68.24	47.57	49.53	39.2	30.0	40.26	32.22	33.0	592.02
AÑO 21	2043	61.6	59.14	66.07	65.19	68.24	47.57	49.53	39.2	30.0	40.26	32.22	33.0	592.02

Factor de Carga														
	Año	Ene	Feb	Mar	Abr	May	Jun	Jul	Ago	Sep	Oct	Nov	Dic	PROM
AÑO 1	2023	0	0	0	0	0	0	0	0	0	0	0	0	0.0
AÑO 2	2024	0	0	0	0	0	0	0	0	0	0	0	0	0.0
AÑO 3	2025	0	0	0	0	0	0	0	0	0	0	0	0	0.0
AÑO 4	2026	0	0	0	0	0	0	0	0	0	0	0	0	0.0



## Informe Indicativo de Demanda 2023-2043

AÑO 5	2027	0	0	0	0	0	0	0	0	0	0	0	0	0.0
AÑO 6	2028	0	0	0	0	0	0	0	0	0	0	0	0	0.0
AÑO 7	2029	0	0	0	0	0	0	0	0	0	0	0	0	0.0
AÑO 8	2030	0	0	0	0	0	0	0	0	0	0	0	0	0.0
AÑO 9	2031	0	0	0	0	0	0	0	0	0	0	0	0	0.0
AÑO 10	2032	0	0	0	0	0	0	0	0	0	0	0	0	0.0
AÑO 11	2033	0	0	0	0	0	0	0	0	0	0	0	0	0.0
AÑO 12	2034	0	0	0	0	0	0	0	0	0	0	0	0	0.0
AÑO 13	2035	0	0	0	0	0	0	0	0	0	0	0	0	0.0
AÑO 14	2036	0	0	0	0	0	0	0	0	0	0	0	0	0.0
AÑO 15	2037	0	0	0	0	0	0	0	0	0	0	0	0	0.0
AÑO 16	2038	0	0	0	0	0	0	0	0	0	0	0	0	0.0
AÑO 17	2039	0	0	0	0	0	0	0	0	0	0	0	0	0.0
AÑO 18	2040	0	0	0	0	0	0	0	0	0	0	0	0	0.0
AÑO 19	2041	0	0	0	0	0	0	0	0	0	0	0	0	0.0
AÑO 20	2042	0	0	0	0	0	0	0	0	0	0	0	0	0.0
AÑO 21	2043	0	0	0	0	0	0	0	0	0	0	0	0	0.0

Potencia (MW)														
	Año	Ene	Feb	Mar	Abr	May	Jun	Jul	Ago	Sep	Oct	Nov	Dic	MAX
AÑO 1	2023	0	0	0	0	0	0	0	0	0	0	0	0	0
AÑO 2	2024	0	0	0	0	0	0	0	0	0	0	0	0	0
AÑO 3	2025	0	0	0	0	0	0	0	0	0	0	0	0	0
AÑO 4	2026	0	0	0	0	0	0	0	0	0	0	0	0	0
AÑO 5	2027	0	0	0	0	0	0	0	0	0	0	0	0	0
AÑO 6	2028	0	0	0	0	0	0	0	0	0	0	0	0	0
AÑO 7	2029	0	0	0	0	0	0	0	0	0	0	0	0	0
AÑO 8	2030	0	0	0	0	0	0	0	0	0	0	0	0	0
AÑO 9	2031	0	0	0	0	0	0	0	0	0	0	0	0	0
AÑO 10	2032	0	0	0	0	0	0	0	0	0	0	0	0	0
AÑO 11	2033	0	0	0	0	0	0	0	0	0	0	0	0	0
AÑO 12	2034	0	0	0	0	0	0	0	0	0	0	0	0	0
AÑO 13	2035	0	0	0	0	0	0	0	0	0	0	0	0	0



## Informe Indicativo de Demanda 2023-2043

AÑO 14	2036	0	0	0	0	0	0	0	0	0	0	0	0	0
AÑO 15	2037	0	0	0	0	0	0	0	0	0	0	0	0	0
AÑO 16	2038	0	0	0	0	0	0	0	0	0	0	0	0	0
AÑO 17	2039	0	0	0	0	0	0	0	0	0	0	0	0	0
AÑO 18	2040	0	0	0	0	0	0	0	0	0	0	0	0	0
AÑO 19	2041	0	0	0	0	0	0	0	0	0	0	0	0	0
AÑO 20	2042	0	0	0	0	0	0	0	0	0	0	0	0	0
AÑO 21	2043	0	0	0	0	0	0	0	0	0	0	0	0	0



### **1.118 Información suministrada por CITY MALL DAVID**

Mediante el formulario del Informe Indicativo de Demanda, City Mall David presentó las proyecciones de crecimiento de la demanda, consumo de energía, curvas típicas y demanda máxima, para los siguientes veintiún (21) años.

El CND en cumplimiento de lo establecido en el numeral 5.1.1.5 de las Reglas Comerciales, el CND deberá analizar la coherencia de la información suministrada, pudiendo solicitar aclaraciones, realizar observaciones y requerir justificadamente modificaciones, para establecer la base de datos de demanda a utilizar, procedió a la validación de la información suministrada a través de los siguientes pasos:

Con los datos suministrados por la empresa se realizaron las comparaciones de la información recibida a las cuales no se le encontraron inconsistencias, por lo que la proyección suministrada fue utilizada en la confección del Informe Indicativo de Demandas

En La Tabla 118 se muestran los datos suministrados para el punto de medición City Mall David.





# Informe Indicativo de Demanda 2023-2043

**TABLA #118**  
**DATOS PARA EL INFORME INDICATIVO DE DEMANDA**  
**PROYECTOS - DATOS**  
**PUNTO DE MEDICIÓN: CITY MALL DAVID**  
**PERIODO: 2023-2043**

Energía (MWh)														
	Año	Ene	Feb	Mar	Abr	May	Jun	Jul	Ago	Sep	Oct	Nov	Dic	TOTAL
AÑO 1	2023	100	98	85	78	91	85	106	100	104	111	105	108	1171
AÑO 2	2024	100	98	85	78	91	85	106	100	104	111	105	108	1171
AÑO 3	2025	100	98	85	78	91	85	106	100	104	111	105	108	1171
AÑO 4	2026	100	98	85	78	91	85	106	100	104	111	105	108	1171
AÑO 5	2027	100	98	85	78	91	85	106	100	104	111	105	108	1171
AÑO 6	2028	100	98	85	78	91	85	106	100	104	111	105	108	1171
AÑO 7	2029	100	98	85	78	91	85	106	100	104	111	105	108	1171
AÑO 8	2030	100	98	85	78	91	85	106	100	104	111	105	108	1171
AÑO 9	2031	100	98	85	78	91	85	106	100	104	111	105	108	1171
AÑO 10	2032	100	98	85	78	91	85	106	100	104	111	105	108	1171
AÑO 11	2033	100	98	85	78	91	85	106	100	104	111	105	108	1171
AÑO 12	2034	100	98	85	78	91	85	106	100	104	111	105	108	1171
AÑO 13	2035	100	98	85	78	91	85	106	100	104	111	105	108	1171
AÑO 14	2036	100	98	85	78	91	85	106	100	104	111	105	108	1171
AÑO 15	2037	100	98	85	78	91	85	106	100	104	111	105	108	1171
AÑO 16	2038	100	98	85	78	91	85	106	100	104	111	105	108	1171
AÑO 17	2039	100	98	85	78	91	85	106	100	104	111	105	108	1171
AÑO 18	2040	100	98	85	78	91	85	106	100	104	111	105	108	1171
AÑO 19	2041	100	98	85	78	91	85	106	100	104	111	105	108	1171
AÑO 20	2042	100	98	85	78	91	85	106	100	104	111	105	108	1171
AÑO 21	2043	100	98	85	78	91	85	106	100	104	111	105	108	1171

Factor de Carga														
	Año	Ene	Feb	Mar	Abr	May	Jun	Jul	Ago	Sep	Oct	Nov	Dic	PROM
AÑO 1	2023	0	0	0	0	0	0	0	0	0	0	0	0	0.0
AÑO 2	2024	0	0	0	0	0	0	0	0	0	0	0	0	0.0
AÑO 3	2025	0	0	0	0	0	0	0	0	0	0	0	0	0.0
AÑO 4	2026	0	0	0	0	0	0	0	0	0	0	0	0	0.0



## Informe Indicativo de Demanda 2023-2043

AÑO 5	2027	0	0	0	0	0	0	0	0	0	0	0	0	0.0
AÑO 6	2028	0	0	0	0	0	0	0	0	0	0	0	0	0.0
AÑO 7	2029	0	0	0	0	0	0	0	0	0	0	0	0	0.0
AÑO 8	2030	0	0	0	0	0	0	0	0	0	0	0	0	0.0
AÑO 9	2031	0	0	0	0	0	0	0	0	0	0	0	0	0.0
AÑO 10	2032	0	0	0	0	0	0	0	0	0	0	0	0	0.0
AÑO 11	2033	0	0	0	0	0	0	0	0	0	0	0	0	0.0
AÑO 12	2034	0	0	0	0	0	0	0	0	0	0	0	0	0.0
AÑO 13	2035	0	0	0	0	0	0	0	0	0	0	0	0	0.0
AÑO 14	2036	0	0	0	0	0	0	0	0	0	0	0	0	0.0
AÑO 15	2037	0	0	0	0	0	0	0	0	0	0	0	0	0.0
AÑO 16	2038	0	0	0	0	0	0	0	0	0	0	0	0	0.0
AÑO 17	2039	0	0	0	0	0	0	0	0	0	0	0	0	0.0
AÑO 18	2040	0	0	0	0	0	0	0	0	0	0	0	0	0.0
AÑO 19	2041	0	0	0	0	0	0	0	0	0	0	0	0	0.0
AÑO 20	2042	0	0	0	0	0	0	0	0	0	0	0	0	0.0
AÑO 21	2043	0	0	0	0	0	0	0	0	0	0	0	0	0.0

Potencia (MW)														
	Año	Ene	Feb	Mar	Abr	May	Jun	Jul	Ago	Sep	Oct	Nov	Dic	MAX
AÑO 1	2023	0	0	0	0	0	0	0	0	0	0	0	0	0
AÑO 2	2024	0	0	0	0	0	0	0	0	0	0	0	0	0
AÑO 3	2025	0	0	0	0	0	0	0	0	0	0	0	0	0
AÑO 4	2026	0	0	0	0	0	0	0	0	0	0	0	0	0
AÑO 5	2027	0	0	0	0	0	0	0	0	0	0	0	0	0
AÑO 6	2028	0	0	0	0	0	0	0	0	0	0	0	0	0
AÑO 7	2029	0	0	0	0	0	0	0	0	0	0	0	0	0
AÑO 8	2030	0	0	0	0	0	0	0	0	0	0	0	0	0
AÑO 9	2031	0	0	0	0	0	0	0	0	0	0	0	0	0
AÑO 10	2032	0	0	0	0	0	0	0	0	0	0	0	0	0
AÑO 11	2033	0	0	0	0	0	0	0	0	0	0	0	0	0
AÑO 12	2034	0	0	0	0	0	0	0	0	0	0	0	0	0
AÑO 13	2035	0	0	0	0	0	0	0	0	0	0	0	0	0



## Informe Indicativo de Demanda 2023-2043

AÑO 14	2036	0	0	0	0	0	0	0	0	0	0	0	0	0
AÑO 15	2037	0	0	0	0	0	0	0	0	0	0	0	0	0
AÑO 16	2038	0	0	0	0	0	0	0	0	0	0	0	0	0
AÑO 17	2039	0	0	0	0	0	0	0	0	0	0	0	0	0
AÑO 18	2040	0	0	0	0	0	0	0	0	0	0	0	0	0
AÑO 19	2041	0	0	0	0	0	0	0	0	0	0	0	0	0
AÑO 20	2042	0	0	0	0	0	0	0	0	0	0	0	0	0
AÑO 21	2043	0	0	0	0	0	0	0	0	0	0	0	0	0



### **1.119 Información suministrada por CITY MALL PASO CANOAS**

Mediante el formulario del Informe Indicativo de Demanda, City Mall Paso Canoas presentó las proyecciones de crecimiento de la demanda, consumo de energía, curvas típicas y demanda máxima, para los siguientes veintiún (21) años.

El CND en cumplimiento de lo establecido en el numeral 5.1.1.5 de las Reglas Comerciales, el CND deberá analizar la coherencia de la información suministrada, pudiendo solicitar aclaraciones, realizar observaciones y requerir justificadamente modificaciones, para establecer la base de datos de demanda a utilizar, procedió a la validación de la información suministrada a través de los siguientes pasos:

Con los datos suministrados por la empresa se realizaron las comparaciones de la información recibida a las cuales no se le encontraron inconsistencias, por lo que la proyección suministrada fue utilizada en la confección del Informe Indicativo de Demandas

En La Tabla 119 se muestran los datos suministrados para el punto de medición City Mall Paso Canoas.



# Informe Indicativo de Demanda 2023-2043

**TABLA #119**  
**DATOS PARA EL INFORME INDICATIVO DE DEMANDA**  
**PROYECTOS - DATOS**  
**PUNTO DE MEDICIÓN: CITY MALL PASO CANOAS**  
**PERIODO: 2023-2043**

Energía (MWh)														
	Año	Ene	Feb	Mar	Abr	May	Jun	Jul	Ago	Sep	Oct	Nov	Dic	TOTAL
AÑO 1	2023	300	130	225	153	103	126	151	135	145	157	198	222	2045
AÑO 2	2024	300	130	225	153	103	126	151	135	145	157	198	222	2045
AÑO 3	2025	300	130	225	153	103	126	151	135	145	157	198	222	2045
AÑO 4	2026	300	130	225	153	103	126	151	135	145	157	198	222	2045
AÑO 5	2027	300	130	225	153	103	126	151	135	145	157	198	222	2045
AÑO 6	2028	300	130	225	153	103	126	151	135	145	157	198	222	2045
AÑO 7	2029	300	130	225	153	103	126	151	135	145	157	198	222	2045
AÑO 8	2030	300	130	225	153	103	126	151	135	145	157	198	222	2045
AÑO 9	2031	300	130	225	153	103	126	151	135	145	157	198	222	2045
AÑO 10	2032	300	130	225	153	103	126	151	135	145	157	198	222	2045
AÑO 11	2033	300	130	225	153	103	126	151	135	145	157	198	222	2045
AÑO 12	2034	300	130	225	153	103	126	151	135	145	157	198	222	2045
AÑO 13	2035	300	130	225	153	103	126	151	135	145	157	198	222	2045
AÑO 14	2036	300	130	225	153	103	126	151	135	145	157	198	222	2045
AÑO 15	2037	300	130	225	153	103	126	151	135	145	157	198	222	2045
AÑO 16	2038	300	130	225	153	103	126	151	135	145	157	198	222	2045
AÑO 17	2039	300	130	225	153	103	126	151	135	145	157	198	222	2045
AÑO 18	2040	300	130	225	153	103	126	151	135	145	157	198	222	2045
AÑO 19	2041	300	130	225	153	103	126	151	135	145	157	198	222	2045
AÑO 20	2042	300	130	225	153	103	126	151	135	145	157	198	222	2045
AÑO 21	2043	300	130	225	153	103	126	151	135	145	157	198	222	2045

Factor de Carga														
	Año	Ene	Feb	Mar	Abr	May	Jun	Jul	Ago	Sep	Oct	Nov	Dic	PROM
AÑO 1	2023	0	0	0	0	0	0	0	0	0	0	0	0	0.0
AÑO 2	2024	0	0	0	0	0	0	0	0	0	0	0	0	0.0
AÑO 3	2025	0	0	0	0	0	0	0	0	0	0	0	0	0.0
AÑO 4	2026	0	0	0	0	0	0	0	0	0	0	0	0	0.0



## Informe Indicativo de Demanda 2023-2043

AÑO 5	2027	0	0	0	0	0	0	0	0	0	0	0	0	0.0
AÑO 6	2028	0	0	0	0	0	0	0	0	0	0	0	0	0.0
AÑO 7	2029	0	0	0	0	0	0	0	0	0	0	0	0	0.0
AÑO 8	2030	0	0	0	0	0	0	0	0	0	0	0	0	0.0
AÑO 9	2031	0	0	0	0	0	0	0	0	0	0	0	0	0.0
AÑO 10	2032	0	0	0	0	0	0	0	0	0	0	0	0	0.0
AÑO 11	2033	0	0	0	0	0	0	0	0	0	0	0	0	0.0
AÑO 12	2034	0	0	0	0	0	0	0	0	0	0	0	0	0.0
AÑO 13	2035	0	0	0	0	0	0	0	0	0	0	0	0	0.0
AÑO 14	2036	0	0	0	0	0	0	0	0	0	0	0	0	0.0
AÑO 15	2037	0	0	0	0	0	0	0	0	0	0	0	0	0.0
AÑO 16	2038	0	0	0	0	0	0	0	0	0	0	0	0	0.0
AÑO 17	2039	0	0	0	0	0	0	0	0	0	0	0	0	0.0
AÑO 18	2040	0	0	0	0	0	0	0	0	0	0	0	0	0.0
AÑO 19	2041	0	0	0	0	0	0	0	0	0	0	0	0	0.0
AÑO 20	2042	0	0	0	0	0	0	0	0	0	0	0	0	0.0
AÑO 21	2043	0	0	0	0	0	0	0	0	0	0	0	0	0.0

Potencia (MW)														
	Año	Ene	Feb	Mar	Abr	May	Jun	Jul	Ago	Sep	Oct	Nov	Dic	MAX
AÑO 1	2023	0	0	0	0	0	0	0	0	0	0	0	0	0
AÑO 2	2024	0	0	0	0	0	0	0	0	0	0	0	0	0
AÑO 3	2025	0	0	0	0	0	0	0	0	0	0	0	0	0
AÑO 4	2026	0	0	0	0	0	0	0	0	0	0	0	0	0
AÑO 5	2027	0	0	0	0	0	0	0	0	0	0	0	0	0
AÑO 6	2028	0	0	0	0	0	0	0	0	0	0	0	0	0
AÑO 7	2029	0	0	0	0	0	0	0	0	0	0	0	0	0
AÑO 8	2030	0	0	0	0	0	0	0	0	0	0	0	0	0
AÑO 9	2031	0	0	0	0	0	0	0	0	0	0	0	0	0
AÑO 10	2032	0	0	0	0	0	0	0	0	0	0	0	0	0
AÑO 11	2033	0	0	0	0	0	0	0	0	0	0	0	0	0
AÑO 12	2034	0	0	0	0	0	0	0	0	0	0	0	0	0
AÑO 13	2035	0	0	0	0	0	0	0	0	0	0	0	0	0



## Informe Indicativo de Demanda 2023-2043

AÑO 14	2036	0	0	0	0	0	0	0	0	0	0	0	0	0
AÑO 15	2037	0	0	0	0	0	0	0	0	0	0	0	0	0
AÑO 16	2038	0	0	0	0	0	0	0	0	0	0	0	0	0
AÑO 17	2039	0	0	0	0	0	0	0	0	0	0	0	0	0
AÑO 18	2040	0	0	0	0	0	0	0	0	0	0	0	0	0
AÑO 19	2041	0	0	0	0	0	0	0	0	0	0	0	0	0
AÑO 20	2042	0	0	0	0	0	0	0	0	0	0	0	0	0
AÑO 21	2043	0	0	0	0	0	0	0	0	0	0	0	0	0



### **1.120 Información suministrada por PH TORRE DAVIVIENDA**

Mediante el formulario del Informe Indicativo de Demanda, Ph Torre Davivienda presentó las proyecciones de crecimiento de la demanda, consumo de energía, curvas típicas y demanda máxima, para los siguientes veintiún (21) años.

El CND en cumplimiento de lo establecido en el numeral 5.1.1.5 de las Reglas Comerciales, el CND deberá analizar la coherencia de la información suministrada, pudiendo solicitar aclaraciones, realizar observaciones y requerir justificadamente modificaciones, para establecer la base de datos de demanda a utilizar, procedió a la validación de la información suministrada a través de los siguientes pasos:

Con los datos suministrados por la empresa se realizaron las comparaciones de la información recibida a las cuales no se le encontraron inconsistencias, por lo que la proyección suministrada fue utilizada en la confección del Informe Indicativo de Demandas

En La Tabla 120 se muestran los datos suministrados para el punto de medición Ph Torre Davivienda.





# Informe Indicativo de Demanda 2023-2043

**TABLA #120**  
**DATOS PARA EL INFORME INDICATIVO DE DEMANDA**  
**PROYECTOS - DATOS**  
**PUNTO DE MEDICIÓN: PH TORRE DAVIVIENDA**  
**PERIODO: 2023-2043**

Energía (MWh)														
	Año	Ene	Feb	Mar	Abr	May	Jun	Jul	Ago	Sep	Oct	Nov	Dic	TOTAL
AÑO 1	2023	194.8	194.8	194.8	194.8	194.8	194.8	194.8	194.8	194.8	194.8	194.8	194.8	2337.6
AÑO 2	2024	196.36	196.36	196.36	196.36	196.36	196.36	196.36	196.36	196.36	196.36	196.36	196.36	2356.3
AÑO 3	2025	197.93	197.93	197.93	197.93	197.93	197.93	197.93	197.93	197.93	197.93	197.93	197.93	2375.15
AÑO 4	2026	199.51	199.51	199.51	199.51	199.51	199.51	199.51	199.51	199.51	199.51	199.51	199.51	2394.15
AÑO 5	2027	201.11	201.11	201.11	201.11	201.11	201.11	201.11	201.11	201.11	201.11	201.11	201.11	2413.3
AÑO 6	2028	202.72	202.72	202.72	202.72	202.72	202.72	202.72	202.72	202.72	202.72	202.72	202.72	2432.61
AÑO 7	2029	204.34	204.34	204.34	204.34	204.34	204.34	204.34	204.34	204.34	204.34	204.34	204.34	2452.07
AÑO 8	2030	205.97	205.97	205.97	205.97	205.97	205.97	205.97	205.97	205.97	205.97	205.97	205.97	2471.69
AÑO 9	2031	207.62	207.62	207.62	207.62	207.62	207.62	207.62	207.62	207.62	207.62	207.62	207.62	2491.46
AÑO 10	2032	209.28	209.28	209.28	209.28	209.28	209.28	209.28	209.28	209.28	209.28	209.28	209.28	2511.39
AÑO 11	2033	210.96	210.96	210.96	210.96	210.96	210.96	210.96	210.96	210.96	210.96	210.96	210.96	2531.48
AÑO 12	2034	212.64	212.64	212.64	212.64	212.64	212.64	212.64	212.64	212.64	212.64	212.64	212.64	2551.74
AÑO 13	2035	214.35	214.35	214.35	214.35	214.35	214.35	214.35	214.35	214.35	214.35	214.35	214.35	2572.15
AÑO 14	2036	216.06	216.06	216.06	216.06	216.06	216.06	216.06	216.06	216.06	216.06	216.06	216.06	2592.73
AÑO 15	2037	217.79	217.79	217.79	217.79	217.79	217.79	217.79	217.79	217.79	217.79	217.79	217.79	2613.47
AÑO 16	2038	219.53	219.53	219.53	219.53	219.53	219.53	219.53	219.53	219.53	219.53	219.53	219.53	2634.38
AÑO 17	2039	221.29	221.29	221.29	221.29	221.29	221.29	221.29	221.29	221.29	221.29	221.29	221.29	2655.45
AÑO 18	2040	223.06	223.06	223.06	223.06	223.06	223.06	223.06	223.06	223.06	223.06	223.06	223.06	2676.69
AÑO 19	2041	224.84	224.84	224.84	224.84	224.84	224.84	224.84	224.84	224.84	224.84	224.84	224.84	2698.11
AÑO 20	2042	226.64	226.64	226.64	226.64	226.64	226.64	226.64	226.64	226.64	226.64	226.64	226.64	2719.69
AÑO 21	2043	228.45	228.45	228.45	228.45	228.45	228.45	228.45	228.45	228.45	228.45	228.45	228.45	2741.45

Factor de Carga														
	Año	Ene	Feb	Mar	Abr	May	Jun	Jul	Ago	Sep	Oct	Nov	Dic	PROM
AÑO 1	2023	0	0	0	0	0	0	0	0	0	0	0	0	0.0
AÑO 2	2024	0	0	0	0	0	0	0	0	0	0	0	0	0.0
AÑO 3	2025	0	0	0	0	0	0	0	0	0	0	0	0	0.0
AÑO 4	2026	0	0	0	0	0	0	0	0	0	0	0	0	0.0



## Informe Indicativo de Demanda 2023-2043

AÑO 5	2027	0	0	0	0	0	0	0	0	0	0	0	0	0.0
AÑO 6	2028	0	0	0	0	0	0	0	0	0	0	0	0	0.0
AÑO 7	2029	0	0	0	0	0	0	0	0	0	0	0	0	0.0
AÑO 8	2030	0	0	0	0	0	0	0	0	0	0	0	0	0.0
AÑO 9	2031	0	0	0	0	0	0	0	0	0	0	0	0	0.0
AÑO 10	2032	0	0	0	0	0	0	0	0	0	0	0	0	0.0
AÑO 11	2033	0	0	0	0	0	0	0	0	0	0	0	0	0.0
AÑO 12	2034	0	0	0	0	0	0	0	0	0	0	0	0	0.0
AÑO 13	2035	0	0	0	0	0	0	0	0	0	0	0	0	0.0
AÑO 14	2036	0	0	0	0	0	0	0	0	0	0	0	0	0.0
AÑO 15	2037	0	0	0	0	0	0	0	0	0	0	0	0	0.0
AÑO 16	2038	0	0	0	0	0	0	0	0	0	0	0	0	0.0
AÑO 17	2039	0	0	0	0	0	0	0	0	0	0	0	0	0.0
AÑO 18	2040	0	0	0	0	0	0	0	0	0	0	0	0	0.0
AÑO 19	2041	0	0	0	0	0	0	0	0	0	0	0	0	0.0
AÑO 20	2042	0	0	0	0	0	0	0	0	0	0	0	0	0.0
AÑO 21	2043	0	0	0	0	0	0	0	0	0	0	0	0	0.0

Potencia (MW)														
	Año	Ene	Feb	Mar	Abr	May	Jun	Jul	Ago	Sep	Oct	Nov	Dic	MAX
AÑO 1	2023	0	0	0	0	0	0	0	0	0	0	0	0	0
AÑO 2	2024	0	0	0	0	0	0	0	0	0	0	0	0	0
AÑO 3	2025	0	0	0	0	0	0	0	0	0	0	0	0	0
AÑO 4	2026	0	0	0	0	0	0	0	0	0	0	0	0	0
AÑO 5	2027	0	0	0	0	0	0	0	0	0	0	0	0	0
AÑO 6	2028	0	0	0	0	0	0	0	0	0	0	0	0	0
AÑO 7	2029	0	0	0	0	0	0	0	0	0	0	0	0	0
AÑO 8	2030	0	0	0	0	0	0	0	0	0	0	0	0	0
AÑO 9	2031	0	0	0	0	0	0	0	0	0	0	0	0	0
AÑO 10	2032	0	0	0	0	0	0	0	0	0	0	0	0	0
AÑO 11	2033	0	0	0	0	0	0	0	0	0	0	0	0	0
AÑO 12	2034	0	0	0	0	0	0	0	0	0	0	0	0	0
AÑO 13	2035	0	0	0	0	0	0	0	0	0	0	0	0	0



## Informe Indicativo de Demanda 2023-2043

AÑO 14	2036	0	0	0	0	0	0	0	0	0	0	0	0	0
AÑO 15	2037	0	0	0	0	0	0	0	0	0	0	0	0	0
AÑO 16	2038	0	0	0	0	0	0	0	0	0	0	0	0	0
AÑO 17	2039	0	0	0	0	0	0	0	0	0	0	0	0	0
AÑO 18	2040	0	0	0	0	0	0	0	0	0	0	0	0	0
AÑO 19	2041	0	0	0	0	0	0	0	0	0	0	0	0	0
AÑO 20	2042	0	0	0	0	0	0	0	0	0	0	0	0	0
AÑO 21	2043	0	0	0	0	0	0	0	0	0	0	0	0	0



### **1.121 Información suministrada por HOTELES DECAMERÓN, S.A.**

Mediante el formulario del Informe Indicativo de Demanda, Hoteles Decamerón, S.A. presentó las proyecciones de crecimiento de la demanda, consumo de energía, curvas típicas y demanda máxima, para los siguientes veintiún (21) años.

El CND en cumplimiento de lo establecido en el numeral 5.1.1.5 de las Reglas Comerciales, el CND deberá analizar la coherencia de la información suministrada, pudiendo solicitar aclaraciones, realizar observaciones y requerir justificadamente modificaciones, para establecer la base de datos de demanda a utilizar, procedió a la validación de la información suministrada a través de los siguientes pasos:

Con los datos suministrados por la empresa se realizaron las comparaciones de la información recibida a las cuales no se le encontraron inconsistencias, por lo que la proyección suministrada fue utilizada en la confección del Informe Indicativo de Demandas

En La Tabla 121 se muestran los datos suministrados para el punto de medición Hoteles Decamerón, S.A..



# Informe Indicativo de Demanda 2023-2043

**TABLA #121**  
**DATOS PARA EL INFORME INDICATIVO DE DEMANDA**  
**PROYECTOS - DATOS**  
**PUNTO DE MEDICIÓN: HOTELES DECAMERÓN, S.A.**  
**PERIODO: 2023-2043**

Energía (MWh)														
	Año	Ene	Feb	Mar	Abr	May	Jun	Jul	Ago	Sep	Oct	Nov	Dic	TOTAL
AÑO 1	2023	32.14	31.47	43.86	38.54	36.17	642.0	737.63	721.46	727.42	817.47	858.69	887.32	5574.18
AÑO 2	2024	32.14	31.47	43.86	38.54	36.17	642.0	737.63	721.46	727.42	817.47	858.69	887.32	5574.18
AÑO 3	2025	32.14	31.47	43.86	38.54	36.17	642.0	737.63	721.46	727.42	817.47	858.69	887.32	5574.18
AÑO 4	2026	32.14	31.47	43.86	38.54	36.17	642.0	737.63	721.46	727.42	817.47	858.69	887.32	5574.18
AÑO 5	2027	32.14	31.47	43.86	38.54	36.17	642.0	737.63	721.46	727.42	817.47	858.69	887.32	5574.18
AÑO 6	2028	32.14	31.47	43.86	38.54	36.17	642.0	737.63	721.46	727.42	817.47	858.69	887.32	5574.18
AÑO 7	2029	32.14	31.47	43.86	38.54	36.17	642.0	737.63	721.46	727.42	817.47	858.69	887.32	5574.18
AÑO 8	2030	32.14	31.47	43.86	38.54	36.17	642.0	737.63	721.46	727.42	817.47	858.69	887.32	5574.18
AÑO 9	2031	32.14	31.47	43.86	38.54	36.17	642.0	737.63	721.46	727.42	817.47	858.69	887.32	5574.18
AÑO 10	2032	32.14	31.47	43.86	38.54	36.17	642.0	737.63	721.46	727.42	817.47	858.69	887.32	5574.18
AÑO 11	2033	32.14	31.47	43.86	38.54	36.17	642.0	737.63	721.46	727.42	817.47	858.69	887.32	5574.18
AÑO 12	2034	32.14	31.47	43.86	38.54	36.17	642.0	737.63	721.46	727.42	817.47	858.69	887.32	5574.18
AÑO 13	2035	32.14	31.47	43.86	38.54	36.17	642.0	737.63	721.46	727.42	817.47	858.69	887.32	5574.18
AÑO 14	2036	32.14	31.47	43.86	38.54	36.17	642.0	737.63	721.46	727.42	817.47	858.69	887.32	5574.18
AÑO 15	2037	32.14	31.47	43.86	38.54	36.17	642.0	737.63	721.46	727.42	817.47	858.69	887.32	5574.18
AÑO 16	2038	32.14	31.47	43.86	38.54	36.17	642.0	737.63	721.46	727.42	817.47	858.69	887.32	5574.18
AÑO 17	2039	32.14	31.47	43.86	38.54	36.17	642.0	737.63	721.46	727.42	817.47	858.69	887.32	5574.18
AÑO 18	2040	32.14	31.47	43.86	38.54	36.17	642.0	737.63	721.46	727.42	817.47	858.69	887.32	5574.18
AÑO 19	2041	32.14	31.47	43.86	38.54	36.17	642.0	737.63	721.46	727.42	817.47	858.69	887.32	5574.18
AÑO 20	2042	32.14	31.47	43.86	38.54	36.17	642.0	737.63	721.46	727.42	817.47	858.69	887.32	5574.18
AÑO 21	2043	32.14	31.47	43.86	38.54	36.17	642.0	737.63	721.46	727.42	817.47	858.69	887.32	5574.18

Factor de Carga														
	Año	Ene	Feb	Mar	Abr	May	Jun	Jul	Ago	Sep	Oct	Nov	Dic	PROM
AÑO 1	2023	0	0	0	0	0	0	0	0	0	0	0	0	0.0
AÑO 2	2024	0	0	0	0	0	0	0	0	0	0	0	0	0.0
AÑO 3	2025	0	0	0	0	0	0	0	0	0	0	0	0	0.0
AÑO 4	2026	0	0	0	0	0	0	0	0	0	0	0	0	0.0



## Informe Indicativo de Demanda 2023-2043

AÑO 5	2027	0	0	0	0	0	0	0	0	0	0	0	0	0.0
AÑO 6	2028	0	0	0	0	0	0	0	0	0	0	0	0	0.0
AÑO 7	2029	0	0	0	0	0	0	0	0	0	0	0	0	0.0
AÑO 8	2030	0	0	0	0	0	0	0	0	0	0	0	0	0.0
AÑO 9	2031	0	0	0	0	0	0	0	0	0	0	0	0	0.0
AÑO 10	2032	0	0	0	0	0	0	0	0	0	0	0	0	0.0
AÑO 11	2033	0	0	0	0	0	0	0	0	0	0	0	0	0.0
AÑO 12	2034	0	0	0	0	0	0	0	0	0	0	0	0	0.0
AÑO 13	2035	0	0	0	0	0	0	0	0	0	0	0	0	0.0
AÑO 14	2036	0	0	0	0	0	0	0	0	0	0	0	0	0.0
AÑO 15	2037	0	0	0	0	0	0	0	0	0	0	0	0	0.0
AÑO 16	2038	0	0	0	0	0	0	0	0	0	0	0	0	0.0
AÑO 17	2039	0	0	0	0	0	0	0	0	0	0	0	0	0.0
AÑO 18	2040	0	0	0	0	0	0	0	0	0	0	0	0	0.0
AÑO 19	2041	0	0	0	0	0	0	0	0	0	0	0	0	0.0
AÑO 20	2042	0	0	0	0	0	0	0	0	0	0	0	0	0.0
AÑO 21	2043	0	0	0	0	0	0	0	0	0	0	0	0	0.0

Potencia (MW)														
	Año	Ene	Feb	Mar	Abr	May	Jun	Jul	Ago	Sep	Oct	Nov	Dic	MAX
AÑO 1	2023	0	0	0	0	0	0	0	0	0	0	0	0	0
AÑO 2	2024	0	0	0	0	0	0	0	0	0	0	0	0	0
AÑO 3	2025	0	0	0	0	0	0	0	0	0	0	0	0	0
AÑO 4	2026	0	0	0	0	0	0	0	0	0	0	0	0	0
AÑO 5	2027	0	0	0	0	0	0	0	0	0	0	0	0	0
AÑO 6	2028	0	0	0	0	0	0	0	0	0	0	0	0	0
AÑO 7	2029	0	0	0	0	0	0	0	0	0	0	0	0	0
AÑO 8	2030	0	0	0	0	0	0	0	0	0	0	0	0	0
AÑO 9	2031	0	0	0	0	0	0	0	0	0	0	0	0	0
AÑO 10	2032	0	0	0	0	0	0	0	0	0	0	0	0	0
AÑO 11	2033	0	0	0	0	0	0	0	0	0	0	0	0	0
AÑO 12	2034	0	0	0	0	0	0	0	0	0	0	0	0	0
AÑO 13	2035	0	0	0	0	0	0	0	0	0	0	0	0	0



## Informe Indicativo de Demanda 2023-2043

AÑO 14	2036	0	0	0	0	0	0	0	0	0	0	0	0	0
AÑO 15	2037	0	0	0	0	0	0	0	0	0	0	0	0	0
AÑO 16	2038	0	0	0	0	0	0	0	0	0	0	0	0	0
AÑO 17	2039	0	0	0	0	0	0	0	0	0	0	0	0	0
AÑO 18	2040	0	0	0	0	0	0	0	0	0	0	0	0	0
AÑO 19	2041	0	0	0	0	0	0	0	0	0	0	0	0	0
AÑO 20	2042	0	0	0	0	0	0	0	0	0	0	0	0	0
AÑO 21	2043	0	0	0	0	0	0	0	0	0	0	0	0	0



### **1.122 Información suministrada por DEL MONTE**

Mediante el formulario del Informe Indicativo de Demanda, Del Monte presentó las proyecciones de crecimiento de la demanda, consumo de energía, curvas típicas y demanda máxima, para los siguientes veintiún (21) años.

El CND en cumplimiento de lo establecido en el numeral 5.1.1.5 de las Reglas Comerciales, el CND deberá analizar la coherencia de la información suministrada, pudiendo solicitar aclaraciones, realizar observaciones y requerir justificadamente modificaciones, para establecer la base de datos de demanda a utilizar, procedió a la validación de la información suministrada a través de los siguientes pasos:

Con los datos suministrados por la empresa se realizaron las comparaciones de la información recibida a las cuales no se le encontraron inconsistencias, por lo que la proyección suministrada fue utilizada en la confección del Informe Indicativo de Demandas

En La Tabla 122 se muestran los datos suministrados para el punto de medición Del Monte.





# Informe Indicativo de Demanda 2023-2043

**TABLA #122**  
**DATOS PARA EL INFORME INDICATIVO DE DEMANDA**  
**PROYECTOS - DATOS**  
**PUNTO DE MEDICIÓN: DEL MONTE**  
**PERIODO: 2023-2043**

Energía (MWh)														
	Año	Ene	Feb	Mar	Abr	May	Jun	Jul	Ago	Sep	Oct	Nov	Dic	TOTAL
AÑO 1	2023	321.9	301.7	389.1	398.0	348.1	373.3	350.3	398.1	360.7	359.9	359.9	359.9	4320.9
AÑO 2	2024	321.9	301.7	389.1	398.0	348.1	373.3	350.3	398.1	360.7	359.9	359.9	359.9	4320.9
AÑO 3	2025	321.9	301.7	389.1	398.0	348.1	373.3	350.3	398.1	360.7	359.9	359.9	359.9	4320.9
AÑO 4	2026	321.9	301.7	389.1	398.0	348.1	373.3	350.3	398.1	360.7	359.9	359.9	359.9	4320.9
AÑO 5	2027	321.9	301.7	389.1	398.0	348.1	373.3	350.3	398.1	360.7	359.9	359.9	359.9	4320.9
AÑO 6	2028	321.9	301.7	389.1	398.0	348.1	373.3	350.3	398.1	360.7	359.9	359.9	359.9	4320.9
AÑO 7	2029	321.9	301.7	389.1	398.0	348.1	373.3	350.3	398.1	360.7	359.9	359.9	359.9	4320.9
AÑO 8	2030	321.9	301.7	389.1	398.0	348.1	373.3	350.3	398.1	360.7	359.9	359.9	359.9	4320.9
AÑO 9	2031	321.9	301.7	389.1	398.0	348.1	373.3	350.3	398.1	360.7	359.9	359.9	359.9	4320.9
AÑO 10	2032	321.9	301.7	389.1	398.0	348.1	373.3	350.3	398.1	360.7	359.9	359.9	359.9	4320.9
AÑO 11	2033	321.9	301.7	389.1	398.0	348.1	373.3	350.3	398.1	360.7	359.9	359.9	359.9	4320.9
AÑO 12	2034	321.9	301.7	389.1	398.0	348.1	373.3	350.3	398.1	360.7	359.9	359.9	359.9	4320.9
AÑO 13	2035	321.9	301.7	389.1	398.0	348.1	373.3	350.3	398.1	360.7	359.9	359.9	359.9	4320.9
AÑO 14	2036	321.9	301.7	389.1	398.0	348.1	373.3	350.3	398.1	360.7	359.9	359.9	359.9	4320.9
AÑO 15	2037	321.9	301.7	389.1	398.0	348.1	373.3	350.3	398.1	360.7	359.9	359.9	359.9	4320.9
AÑO 16	2038	321.9	301.7	389.1	398.0	348.1	373.3	350.3	398.1	360.7	359.9	359.9	359.9	4320.9
AÑO 17	2039	321.9	301.7	389.1	398.0	348.1	373.3	350.3	398.1	360.7	359.9	359.9	359.9	4320.9
AÑO 18	2040	321.9	301.7	389.1	398.0	348.1	373.3	350.3	398.1	360.7	359.9	359.9	359.9	4320.9
AÑO 19	2041	321.9	301.7	389.1	398.0	348.1	373.3	350.3	398.1	360.7	359.9	359.9	359.9	4320.9
AÑO 20	2042	321.9	301.7	389.1	398.0	348.1	373.3	350.3	398.1	360.7	359.9	359.9	359.9	4320.9
AÑO 21	2043	321.9	301.7	389.1	398.0	348.1	373.3	350.3	398.1	360.7	359.9	359.9	359.9	4320.9

Factor de Carga														
	Año	Ene	Feb	Mar	Abr	May	Jun	Jul	Ago	Sep	Oct	Nov	Dic	PROM
AÑO 1	2023	0	0	0	0	0	0	0	0	0	0	0	0	0.0
AÑO 2	2024	0	0	0	0	0	0	0	0	0	0	0	0	0.0
AÑO 3	2025	0	0	0	0	0	0	0	0	0	0	0	0	0.0
AÑO 4	2026	0	0	0	0	0	0	0	0	0	0	0	0	0.0



## Informe Indicativo de Demanda 2023-2043

AÑO 5	2027	0	0	0	0	0	0	0	0	0	0	0	0	0.0
AÑO 6	2028	0	0	0	0	0	0	0	0	0	0	0	0	0.0
AÑO 7	2029	0	0	0	0	0	0	0	0	0	0	0	0	0.0
AÑO 8	2030	0	0	0	0	0	0	0	0	0	0	0	0	0.0
AÑO 9	2031	0	0	0	0	0	0	0	0	0	0	0	0	0.0
AÑO 10	2032	0	0	0	0	0	0	0	0	0	0	0	0	0.0
AÑO 11	2033	0	0	0	0	0	0	0	0	0	0	0	0	0.0
AÑO 12	2034	0	0	0	0	0	0	0	0	0	0	0	0	0.0
AÑO 13	2035	0	0	0	0	0	0	0	0	0	0	0	0	0.0
AÑO 14	2036	0	0	0	0	0	0	0	0	0	0	0	0	0.0
AÑO 15	2037	0	0	0	0	0	0	0	0	0	0	0	0	0.0
AÑO 16	2038	0	0	0	0	0	0	0	0	0	0	0	0	0.0
AÑO 17	2039	0	0	0	0	0	0	0	0	0	0	0	0	0.0
AÑO 18	2040	0	0	0	0	0	0	0	0	0	0	0	0	0.0
AÑO 19	2041	0	0	0	0	0	0	0	0	0	0	0	0	0.0
AÑO 20	2042	0	0	0	0	0	0	0	0	0	0	0	0	0.0
AÑO 21	2043	0	0	0	0	0	0	0	0	0	0	0	0	0.0

Potencia (MW)														
	Año	Ene	Feb	Mar	Abr	May	Jun	Jul	Ago	Sep	Oct	Nov	Dic	MAX
AÑO 1	2023	0	0	0	0	0	0	0	0	0	0	0	0	0
AÑO 2	2024	0	0	0	0	0	0	0	0	0	0	0	0	0
AÑO 3	2025	0	0	0	0	0	0	0	0	0	0	0	0	0
AÑO 4	2026	0	0	0	0	0	0	0	0	0	0	0	0	0
AÑO 5	2027	0	0	0	0	0	0	0	0	0	0	0	0	0
AÑO 6	2028	0	0	0	0	0	0	0	0	0	0	0	0	0
AÑO 7	2029	0	0	0	0	0	0	0	0	0	0	0	0	0
AÑO 8	2030	0	0	0	0	0	0	0	0	0	0	0	0	0
AÑO 9	2031	0	0	0	0	0	0	0	0	0	0	0	0	0
AÑO 10	2032	0	0	0	0	0	0	0	0	0	0	0	0	0
AÑO 11	2033	0	0	0	0	0	0	0	0	0	0	0	0	0
AÑO 12	2034	0	0	0	0	0	0	0	0	0	0	0	0	0
AÑO 13	2035	0	0	0	0	0	0	0	0	0	0	0	0	0



## Informe Indicativo de Demanda 2023-2043

AÑO 14	2036	0	0	0	0	0	0	0	0	0	0	0	0	0
AÑO 15	2037	0	0	0	0	0	0	0	0	0	0	0	0	0
AÑO 16	2038	0	0	0	0	0	0	0	0	0	0	0	0	0
AÑO 17	2039	0	0	0	0	0	0	0	0	0	0	0	0	0
AÑO 18	2040	0	0	0	0	0	0	0	0	0	0	0	0	0
AÑO 19	2041	0	0	0	0	0	0	0	0	0	0	0	0	0
AÑO 20	2042	0	0	0	0	0	0	0	0	0	0	0	0	0
AÑO 21	2043	0	0	0	0	0	0	0	0	0	0	0	0	0



### **1.123 Información suministrada por DELIRYS BELLA VISTA**

Mediante el formulario del Informe Indicativo de Demanda, Delirys Bella Vista presentó las proyecciones de crecimiento de la demanda, consumo de energía, curvas típicas y demanda máxima, para los siguientes veintiún (21) años.

El CND en cumplimiento de lo establecido en el numeral 5.1.1.5 de las Reglas Comerciales, el CND deberá analizar la coherencia de la información suministrada, pudiendo solicitar aclaraciones, realizar observaciones y requerir justificadamente modificaciones, para establecer la base de datos de demanda a utilizar, procedió a la validación de la información suministrada a través de los siguientes pasos:

Con los datos suministrados por la empresa se realizaron las comparaciones de la información recibida a las cuales no se le encontraron inconsistencias, por lo que la proyección suministrada fue utilizada en la confección del Informe Indicativo de Demandas

En La Tabla 123 se muestran los datos suministrados para el punto de medición Delirys Bella Vista.



# Informe Indicativo de Demanda 2023-2043

**TABLA #123**  
**DATOS PARA EL INFORME INDICATIVO DE DEMANDA**  
**PROYECTOS - DATOS**  
**PUNTO DE MEDICIÓN: DELIRYS BELLA VISTA**  
**PERIODO: 2023-2043**

Energía (MWh)														
	Año	Ene	Feb	Mar	Abr	May	Jun	Jul	Ago	Sep	Oct	Nov	Dic	TOTAL
AÑO 1	2023	41.46	38.06	42.34	41.27	45.44	48.83	48.29	49.35	42.84	45.44	41.38	47.88	532.59
AÑO 2	2024	41.67	38.25	42.55	41.48	45.66	49.07	48.53	49.6	43.05	45.66	41.58	48.12	535.22
AÑO 3	2025	41.67	38.25	42.55	41.48	45.66	49.07	48.53	49.6	43.05	45.66	41.58	48.12	535.22
AÑO 4	2026	41.67	38.25	42.55	41.48	45.66	49.07	48.53	49.6	43.05	45.66	41.58	48.12	535.22
AÑO 5	2027	41.67	38.25	42.55	41.48	45.66	49.07	48.53	49.6	43.05	45.66	41.58	48.12	535.22
AÑO 6	2028	41.67	38.25	42.55	41.48	45.66	49.07	48.53	49.6	43.05	45.66	41.58	48.12	535.22
AÑO 7	2029	41.67	38.25	42.55	41.48	45.66	49.07	48.53	49.6	43.05	45.66	41.58	48.12	535.22
AÑO 8	2030	41.67	38.25	42.55	41.48	45.66	49.07	48.53	49.6	43.05	45.66	41.58	48.12	535.22
AÑO 9	2031	41.67	38.25	42.55	41.48	45.66	49.07	48.53	49.6	43.05	45.66	41.58	48.12	535.22
AÑO 10	2032	41.67	38.25	42.55	41.48	45.66	49.07	48.53	49.6	43.05	45.66	41.58	48.12	535.22
AÑO 11	2033	41.67	38.25	42.55	41.48	45.66	49.07	48.53	49.6	43.05	45.66	41.58	48.12	535.22
AÑO 12	2034	41.67	38.25	42.55	41.48	45.66	49.07	48.53	49.6	43.05	45.66	41.58	48.12	535.22
AÑO 13	2035	41.67	38.25	42.55	41.48	45.66	49.07	48.53	49.6	43.05	45.66	41.58	48.12	535.22
AÑO 14	2036	41.67	38.25	42.55	41.48	45.66	49.07	48.53	49.6	43.05	45.66	41.58	48.12	535.22
AÑO 15	2037	41.67	38.25	42.55	41.48	45.66	49.07	48.53	49.6	43.05	45.66	41.58	48.12	535.22
AÑO 16	2038	41.67	38.25	42.55	41.48	45.66	49.07	48.53	49.6	43.05	45.66	41.58	48.12	535.22
AÑO 17	2039	41.67	38.25	42.55	41.48	45.66	49.07	48.53	49.6	43.05	45.66	41.58	48.12	535.22
AÑO 18	2040	41.67	38.25	42.55	41.48	45.66	49.07	48.53	49.6	43.05	45.66	41.58	48.12	535.22
AÑO 19	2041	41.67	38.25	42.55	41.48	45.66	49.07	48.53	49.6	43.05	45.66	41.58	48.12	535.22
AÑO 20	2042	41.67	38.25	42.55	41.48	45.66	49.07	48.53	49.6	43.05	45.66	41.58	48.12	535.22
AÑO 21	2043	41.67	38.25	42.55	41.48	45.66	49.07	48.53	49.6	43.05	45.66	41.58	48.12	535.22

Factor de Carga														
	Año	Ene	Feb	Mar	Abr	May	Jun	Jul	Ago	Sep	Oct	Nov	Dic	PROM
AÑO 1	2023	0	0	0	0	0	0	0	0	0	0	0	0	0.0
AÑO 2	2024	0	0	0	0	0	0	0	0	0	0	0	0	0.0
AÑO 3	2025	0	0	0	0	0	0	0	0	0	0	0	0	0.0
AÑO 4	2026	0	0	0	0	0	0	0	0	0	0	0	0	0.0



# Informe Indicativo de Demanda 2023-2043

AÑO 5	2027	0	0	0	0	0	0	0	0	0	0	0	0	0.0
AÑO 6	2028	0	0	0	0	0	0	0	0	0	0	0	0	0.0
AÑO 7	2029	0	0	0	0	0	0	0	0	0	0	0	0	0.0
AÑO 8	2030	0	0	0	0	0	0	0	0	0	0	0	0	0.0
AÑO 9	2031	0	0	0	0	0	0	0	0	0	0	0	0	0.0
AÑO 10	2032	0	0	0	0	0	0	0	0	0	0	0	0	0.0
AÑO 11	2033	0	0	0	0	0	0	0	0	0	0	0	0	0.0
AÑO 12	2034	0	0	0	0	0	0	0	0	0	0	0	0	0.0
AÑO 13	2035	0	0	0	0	0	0	0	0	0	0	0	0	0.0
AÑO 14	2036	0	0	0	0	0	0	0	0	0	0	0	0	0.0
AÑO 15	2037	0	0	0	0	0	0	0	0	0	0	0	0	0.0
AÑO 16	2038	0	0	0	0	0	0	0	0	0	0	0	0	0.0
AÑO 17	2039	0	0	0	0	0	0	0	0	0	0	0	0	0.0
AÑO 18	2040	0	0	0	0	0	0	0	0	0	0	0	0	0.0
AÑO 19	2041	0	0	0	0	0	0	0	0	0	0	0	0	0.0
AÑO 20	2042	0	0	0	0	0	0	0	0	0	0	0	0	0.0
AÑO 21	2043	0	0	0	0	0	0	0	0	0	0	0	0	0.0

Potencia (MW)														
	Año	Ene	Feb	Mar	Abr	May	Jun	Jul	Ago	Sep	Oct	Nov	Dic	MAX
AÑO 1	2023	0	0	0	0	0	0	0	0	0	0	0	0	0
AÑO 2	2024	0	0	0	0	0	0	0	0	0	0	0	0	0
AÑO 3	2025	0	0	0	0	0	0	0	0	0	0	0	0	0
AÑO 4	2026	0	0	0	0	0	0	0	0	0	0	0	0	0
AÑO 5	2027	0	0	0	0	0	0	0	0	0	0	0	0	0
AÑO 6	2028	0	0	0	0	0	0	0	0	0	0	0	0	0
AÑO 7	2029	0	0	0	0	0	0	0	0	0	0	0	0	0
AÑO 8	2030	0	0	0	0	0	0	0	0	0	0	0	0	0
AÑO 9	2031	0	0	0	0	0	0	0	0	0	0	0	0	0
AÑO 10	2032	0	0	0	0	0	0	0	0	0	0	0	0	0
AÑO 11	2033	0	0	0	0	0	0	0	0	0	0	0	0	0
AÑO 12	2034	0	0	0	0	0	0	0	0	0	0	0	0	0
AÑO 13	2035	0	0	0	0	0	0	0	0	0	0	0	0	0



## Informe Indicativo de Demanda 2023-2043

AÑO 14	2036	0	0	0	0	0	0	0	0	0	0	0	0	0
AÑO 15	2037	0	0	0	0	0	0	0	0	0	0	0	0	0
AÑO 16	2038	0	0	0	0	0	0	0	0	0	0	0	0	0
AÑO 17	2039	0	0	0	0	0	0	0	0	0	0	0	0	0
AÑO 18	2040	0	0	0	0	0	0	0	0	0	0	0	0	0
AÑO 19	2041	0	0	0	0	0	0	0	0	0	0	0	0	0
AÑO 20	2042	0	0	0	0	0	0	0	0	0	0	0	0	0
AÑO 21	2043	0	0	0	0	0	0	0	0	0	0	0	0	0



### **1.124 Información suministrada por DIGICEL PANAMÁ 771921**

Mediante el formulario del Informe Indicativo de Demanda, Digicel Panamá 771921 presentó las proyecciones de crecimiento de la demanda, consumo de energía, curvas típicas y demanda máxima, para los siguientes veintiún (21) años.

El CND en cumplimiento de lo establecido en el numeral 5.1.1.5 de las Reglas Comerciales, el CND deberá analizar la coherencia de la información suministrada, pudiendo solicitar aclaraciones, realizar observaciones y requerir justificadamente modificaciones, para establecer la base de datos de demanda a utilizar, procedió a la validación de la información suministrada a través de los siguientes pasos:

Con los datos suministrados por la empresa se realizaron las comparaciones de la información recibida a las cuales no se le encontraron inconsistencias, por lo que la proyección suministrada fue utilizada en la confección del Informe Indicativo de Demandas

En La Tabla 124 se muestran los datos suministrados para el punto de medición Digicel Panamá 771921.





# Informe Indicativo de Demanda 2023-2043

TABLA #124  
DATOS PARA EL INFORME INDICATIVO DE DEMANDA  
PROYECTOS - DATOS  
PUNTO DE MEDICIÓN: DIGICEL PANAMÁ 771921  
PERIODO: 2023-2043

Energía (MWh)														
	Año	Ene	Feb	Mar	Abr	May	Jun	Jul	Ago	Sep	Oct	Nov	Dic	TOTAL
AÑO 1	2023	227.02	193.37	212.9	200.83	215.35	207.56	203.06	200.45	218.0	218.0	218.0	218.0	2532.54
AÑO 2	2024	227.02	193.37	212.9	200.83	215.35	207.56	203.06	200.45	218.0	218.0	218.0	218.0	2532.54
AÑO 3	2025	227.02	193.37	212.9	200.83	215.35	207.56	203.06	200.45	218.0	218.0	218.0	218.0	2532.54
AÑO 4	2026	227.02	193.37	212.9	200.83	215.35	207.56	203.06	200.45	218.0	218.0	218.0	218.0	2532.54
AÑO 5	2027	227.02	193.37	212.9	200.83	215.35	207.56	203.06	200.45	218.0	218.0	218.0	218.0	2532.54
AÑO 6	2028	227.02	193.37	212.9	200.83	215.35	207.56	203.06	200.45	218.0	218.0	218.0	218.0	2532.54
AÑO 7	2029	227.02	193.37	212.9	200.83	215.35	207.56	203.06	200.45	218.0	218.0	218.0	218.0	2532.54
AÑO 8	2030	227.02	193.37	212.9	200.83	215.35	207.56	203.06	200.45	218.0	218.0	218.0	218.0	2532.54
AÑO 9	2031	227.02	193.37	212.9	200.83	215.35	207.56	203.06	200.45	218.0	218.0	218.0	218.0	2532.54
AÑO 10	2032	227.02	193.37	212.9	200.83	215.35	207.56	203.06	200.45	218.0	218.0	218.0	218.0	2532.54
AÑO 11	2033	227.02	193.37	212.9	200.83	215.35	207.56	203.06	200.45	218.0	218.0	218.0	218.0	2532.54
AÑO 12	2034	227.02	193.37	212.9	200.83	215.35	207.56	203.06	200.45	218.0	218.0	218.0	218.0	2532.54
AÑO 13	2035	227.02	193.37	212.9	200.83	215.35	207.56	203.06	200.45	218.0	218.0	218.0	218.0	2532.54
AÑO 14	2036	227.02	193.37	212.9	200.83	215.35	207.56	203.06	200.45	218.0	218.0	218.0	218.0	2532.54
AÑO 15	2037	227.02	193.37	212.9	200.83	215.35	207.56	203.06	200.45	218.0	218.0	218.0	218.0	2532.54
AÑO 16	2038	227.02	193.37	212.9	200.83	215.35	207.56	203.06	200.45	218.0	218.0	218.0	218.0	2532.54
AÑO 17	2039	227.02	193.37	212.9	200.83	215.35	207.56	203.06	200.45	218.0	218.0	218.0	218.0	2532.54
AÑO 18	2040	227.02	193.37	212.9	200.83	215.35	207.56	203.06	200.45	218.0	218.0	218.0	218.0	2532.54
AÑO 19	2041	227.02	193.37	212.9	200.83	215.35	207.56	203.06	200.45	218.0	218.0	218.0	218.0	2532.54
AÑO 20	2042	227.02	193.37	212.9	200.83	215.35	207.56	203.06	200.45	218.0	218.0	218.0	218.0	2532.54
AÑO 21	2043	227.02	193.37	212.9	200.83	215.35	207.56	203.06	200.45	218.0	218.0	218.0	218.0	2532.54

Factor de Carga														
	Año	Ene	Feb	Mar	Abr	May	Jun	Jul	Ago	Sep	Oct	Nov	Dic	PROM
AÑO 1	2023	0	0	0	0	0	0	0	0	0	0	0	0	0.0
AÑO 2	2024	0	0	0	0	0	0	0	0	0	0	0	0	0.0
AÑO 3	2025	0	0	0	0	0	0	0	0	0	0	0	0	0.0
AÑO 4	2026	0	0	0	0	0	0	0	0	0	0	0	0	0.0



## Informe Indicativo de Demanda 2023-2043

AÑO 5	2027	0	0	0	0	0	0	0	0	0	0	0	0	0.0
AÑO 6	2028	0	0	0	0	0	0	0	0	0	0	0	0	0.0
AÑO 7	2029	0	0	0	0	0	0	0	0	0	0	0	0	0.0
AÑO 8	2030	0	0	0	0	0	0	0	0	0	0	0	0	0.0
AÑO 9	2031	0	0	0	0	0	0	0	0	0	0	0	0	0.0
AÑO 10	2032	0	0	0	0	0	0	0	0	0	0	0	0	0.0
AÑO 11	2033	0	0	0	0	0	0	0	0	0	0	0	0	0.0
AÑO 12	2034	0	0	0	0	0	0	0	0	0	0	0	0	0.0
AÑO 13	2035	0	0	0	0	0	0	0	0	0	0	0	0	0.0
AÑO 14	2036	0	0	0	0	0	0	0	0	0	0	0	0	0.0
AÑO 15	2037	0	0	0	0	0	0	0	0	0	0	0	0	0.0
AÑO 16	2038	0	0	0	0	0	0	0	0	0	0	0	0	0.0
AÑO 17	2039	0	0	0	0	0	0	0	0	0	0	0	0	0.0
AÑO 18	2040	0	0	0	0	0	0	0	0	0	0	0	0	0.0
AÑO 19	2041	0	0	0	0	0	0	0	0	0	0	0	0	0.0
AÑO 20	2042	0	0	0	0	0	0	0	0	0	0	0	0	0.0
AÑO 21	2043	0	0	0	0	0	0	0	0	0	0	0	0	0.0

Potencia (MW)														
	Año	Ene	Feb	Mar	Abr	May	Jun	Jul	Ago	Sep	Oct	Nov	Dic	MAX
AÑO 1	2023	0	0	0	0	0	0	0	0	0	0	0	0	0
AÑO 2	2024	0	0	0	0	0	0	0	0	0	0	0	0	0
AÑO 3	2025	0	0	0	0	0	0	0	0	0	0	0	0	0
AÑO 4	2026	0	0	0	0	0	0	0	0	0	0	0	0	0
AÑO 5	2027	0	0	0	0	0	0	0	0	0	0	0	0	0
AÑO 6	2028	0	0	0	0	0	0	0	0	0	0	0	0	0
AÑO 7	2029	0	0	0	0	0	0	0	0	0	0	0	0	0
AÑO 8	2030	0	0	0	0	0	0	0	0	0	0	0	0	0
AÑO 9	2031	0	0	0	0	0	0	0	0	0	0	0	0	0
AÑO 10	2032	0	0	0	0	0	0	0	0	0	0	0	0	0
AÑO 11	2033	0	0	0	0	0	0	0	0	0	0	0	0	0
AÑO 12	2034	0	0	0	0	0	0	0	0	0	0	0	0	0
AÑO 13	2035	0	0	0	0	0	0	0	0	0	0	0	0	0



## Informe Indicativo de Demanda 2023-2043

AÑO 14	2036	0	0	0	0	0	0	0	0	0	0	0	0	0
AÑO 15	2037	0	0	0	0	0	0	0	0	0	0	0	0	0
AÑO 16	2038	0	0	0	0	0	0	0	0	0	0	0	0	0
AÑO 17	2039	0	0	0	0	0	0	0	0	0	0	0	0	0
AÑO 18	2040	0	0	0	0	0	0	0	0	0	0	0	0	0
AÑO 19	2041	0	0	0	0	0	0	0	0	0	0	0	0	0
AÑO 20	2042	0	0	0	0	0	0	0	0	0	0	0	0	0
AÑO 21	2043	0	0	0	0	0	0	0	0	0	0	0	0	0



### **1.125 Información suministrada por DOIT CENTER 12 DE OCTUBRE**

Mediante el formulario del Informe Indicativo de Demanda, Doit Center 12 De Octubre presentó las proyecciones de crecimiento de la demanda, consumo de energía, curvas típicas y demanda máxima, para los siguientes veintiún (21) años.

El CND en cumplimiento de lo establecido en el numeral 5.1.1.5 de las Reglas Comerciales, el CND deberá analizar la coherencia de la información suministrada, pudiendo solicitar aclaraciones, realizar observaciones y requerir justificadamente modificaciones, para establecer la base de datos de demanda a utilizar, procedió a la validación de la información suministrada a través de los siguientes pasos:

Con los datos suministrados por la empresa se realizaron las comparaciones de la información recibida a las cuales no se le encontraron inconsistencias, por lo que la proyección suministrada fue utilizada en la confección del Informe Indicativo de Demandas

En La Tabla 125 se muestran los datos suministrados para el punto de medición Doit Center 12 De Octubre.



# Informe Indicativo de Demanda 2023-2043

**TABLA #125**  
**DATOS PARA EL INFORME INDICATIVO DE DEMANDA**  
**PROYECTOS - DATOS**  
**PUNTO DE MEDICIÓN: DOIT CENTER 12 DE OCTUBRE**  
**PERIODO: 2023-2043**

Energía (MWh)														
	Año	Ene	Feb	Mar	Abr	May	Jun	Jul	Ago	Sep	Oct	Nov	Dic	TOTAL
AÑO 1	2023	189.03	189.03	189.03	189.03	189.03	189.03	189.03	189.03	189.03	189.03	189.03	189.03	2268.34
AÑO 2	2024	190.54	190.54	190.54	190.54	190.54	190.54	190.54	190.54	190.54	190.54	190.54	190.54	2286.49
AÑO 3	2025	192.06	192.06	192.06	192.06	192.06	192.06	192.06	192.06	192.06	192.06	192.06	192.06	2304.78
AÑO 4	2026	193.6	193.6	193.6	193.6	193.6	193.6	193.6	193.6	193.6	193.6	193.6	193.6	2323.22
AÑO 5	2027	195.15	195.15	195.15	195.15	195.15	195.15	195.15	195.15	195.15	195.15	195.15	195.15	2341.8
AÑO 6	2028	196.71	196.71	196.71	196.71	196.71	196.71	196.71	196.71	196.71	196.71	196.71	196.71	2360.54
AÑO 7	2029	198.29	198.29	198.29	198.29	198.29	198.29	198.29	198.29	198.29	198.29	198.29	198.29	2379.42
AÑO 8	2030	199.87	199.87	199.87	199.87	199.87	199.87	199.87	199.87	199.87	199.87	199.87	199.87	2398.46
AÑO 9	2031	201.47	201.47	201.47	201.47	201.47	201.47	201.47	201.47	201.47	201.47	201.47	201.47	2417.64
AÑO 10	2032	203.08	203.08	203.08	203.08	203.08	203.08	203.08	203.08	203.08	203.08	203.08	203.08	2436.98
AÑO 11	2033	204.71	204.71	204.71	204.71	204.71	204.71	204.71	204.71	204.71	204.71	204.71	204.71	2456.48
AÑO 12	2034	206.34	206.34	206.34	206.34	206.34	206.34	206.34	206.34	206.34	206.34	206.34	206.34	2476.13
AÑO 13	2035	208.0	208.0	208.0	208.0	208.0	208.0	208.0	208.0	208.0	208.0	208.0	208.0	2495.94
AÑO 14	2036	209.66	209.66	209.66	209.66	209.66	209.66	209.66	209.66	209.66	209.66	209.66	209.66	2515.91
AÑO 15	2037	211.34	211.34	211.34	211.34	211.34	211.34	211.34	211.34	211.34	211.34	211.34	211.34	2536.04
AÑO 16	2038	213.03	213.03	213.03	213.03	213.03	213.03	213.03	213.03	213.03	213.03	213.03	213.03	2556.32
AÑO 17	2039	214.73	214.73	214.73	214.73	214.73	214.73	214.73	214.73	214.73	214.73	214.73	214.73	2576.78
AÑO 18	2040	216.45	216.45	216.45	216.45	216.45	216.45	216.45	216.45	216.45	216.45	216.45	216.45	2597.39
AÑO 19	2041	218.18	218.18	218.18	218.18	218.18	218.18	218.18	218.18	218.18	218.18	218.18	218.18	2618.17
AÑO 20	2042	219.93	219.93	219.93	219.93	219.93	219.93	219.93	219.93	219.93	219.93	219.93	219.93	2639.11
AÑO 21	2043	221.69	221.69	221.69	221.69	221.69	221.69	221.69	221.69	221.69	221.69	221.69	221.69	2660.23

Factor de Carga														
	Año	Ene	Feb	Mar	Abr	May	Jun	Jul	Ago	Sep	Oct	Nov	Dic	PROM
AÑO 1	2023	0	0	0	0	0	0	0	0	0	0	0	0	0.0
AÑO 2	2024	0	0	0	0	0	0	0	0	0	0	0	0	0.0
AÑO 3	2025	0	0	0	0	0	0	0	0	0	0	0	0	0.0
AÑO 4	2026	0	0	0	0	0	0	0	0	0	0	0	0	0.0



## Informe Indicativo de Demanda 2023-2043

AÑO 5	2027	0	0	0	0	0	0	0	0	0	0	0	0	0.0
AÑO 6	2028	0	0	0	0	0	0	0	0	0	0	0	0	0.0
AÑO 7	2029	0	0	0	0	0	0	0	0	0	0	0	0	0.0
AÑO 8	2030	0	0	0	0	0	0	0	0	0	0	0	0	0.0
AÑO 9	2031	0	0	0	0	0	0	0	0	0	0	0	0	0.0
AÑO 10	2032	0	0	0	0	0	0	0	0	0	0	0	0	0.0
AÑO 11	2033	0	0	0	0	0	0	0	0	0	0	0	0	0.0
AÑO 12	2034	0	0	0	0	0	0	0	0	0	0	0	0	0.0
AÑO 13	2035	0	0	0	0	0	0	0	0	0	0	0	0	0.0
AÑO 14	2036	0	0	0	0	0	0	0	0	0	0	0	0	0.0
AÑO 15	2037	0	0	0	0	0	0	0	0	0	0	0	0	0.0
AÑO 16	2038	0	0	0	0	0	0	0	0	0	0	0	0	0.0
AÑO 17	2039	0	0	0	0	0	0	0	0	0	0	0	0	0.0
AÑO 18	2040	0	0	0	0	0	0	0	0	0	0	0	0	0.0
AÑO 19	2041	0	0	0	0	0	0	0	0	0	0	0	0	0.0
AÑO 20	2042	0	0	0	0	0	0	0	0	0	0	0	0	0.0
AÑO 21	2043	0	0	0	0	0	0	0	0	0	0	0	0	0.0

Potencia (MW)														
	Año	Ene	Feb	Mar	Abr	May	Jun	Jul	Ago	Sep	Oct	Nov	Dic	MAX
AÑO 1	2023	0	0	0	0	0	0	0	0	0	0	0	0	0
AÑO 2	2024	0	0	0	0	0	0	0	0	0	0	0	0	0
AÑO 3	2025	0	0	0	0	0	0	0	0	0	0	0	0	0
AÑO 4	2026	0	0	0	0	0	0	0	0	0	0	0	0	0
AÑO 5	2027	0	0	0	0	0	0	0	0	0	0	0	0	0
AÑO 6	2028	0	0	0	0	0	0	0	0	0	0	0	0	0
AÑO 7	2029	0	0	0	0	0	0	0	0	0	0	0	0	0
AÑO 8	2030	0	0	0	0	0	0	0	0	0	0	0	0	0
AÑO 9	2031	0	0	0	0	0	0	0	0	0	0	0	0	0
AÑO 10	2032	0	0	0	0	0	0	0	0	0	0	0	0	0
AÑO 11	2033	0	0	0	0	0	0	0	0	0	0	0	0	0
AÑO 12	2034	0	0	0	0	0	0	0	0	0	0	0	0	0
AÑO 13	2035	0	0	0	0	0	0	0	0	0	0	0	0	0



## Informe Indicativo de Demanda 2023-2043

AÑO 14	2036	0	0	0	0	0	0	0	0	0	0	0	0	0
AÑO 15	2037	0	0	0	0	0	0	0	0	0	0	0	0	0
AÑO 16	2038	0	0	0	0	0	0	0	0	0	0	0	0	0
AÑO 17	2039	0	0	0	0	0	0	0	0	0	0	0	0	0
AÑO 18	2040	0	0	0	0	0	0	0	0	0	0	0	0	0
AÑO 19	2041	0	0	0	0	0	0	0	0	0	0	0	0	0
AÑO 20	2042	0	0	0	0	0	0	0	0	0	0	0	0	0
AÑO 21	2043	0	0	0	0	0	0	0	0	0	0	0	0	0



### **1.126 Información suministrada por DOIT CENTER ALBROOK**

Mediante el formulario del Informe Indicativo de Demanda, Doit Center Albrook presentó las proyecciones de crecimiento de la demanda, consumo de energía, curvas típicas y demanda máxima, para los siguientes veintiún (21) años.

El CND en cumplimiento de lo establecido en el numeral 5.1.1.5 de las Reglas Comerciales, el CND deberá analizar la coherencia de la información suministrada, pudiendo solicitar aclaraciones, realizar observaciones y requerir justificadamente modificaciones, para establecer la base de datos de demanda a utilizar, procedió a la validación de la información suministrada a través de los siguientes pasos:

Con los datos suministrados por la empresa se realizaron las comparaciones de la información recibida a las cuales no se le encontraron inconsistencias, por lo que la proyección suministrada fue utilizada en la confección del Informe Indicativo de Demandas

En La Tabla 126 se muestran los datos suministrados para el punto de medición Doit Center Albrook.





# Informe Indicativo de Demanda 2023-2043

TABLA #126  
DATOS PARA EL INFORME INDICATIVO DE DEMANDA  
PROYECTOS - DATOS  
PUNTO DE MEDICIÓN: DOIT CENTER ALBROOK  
PERIODO: 2023-2043

Energía (MWh)														
	Año	Ene	Feb	Mar	Abr	May	Jun	Jul	Ago	Sep	Oct	Nov	Dic	TOTAL
AÑO 1	2023	63.36	64.0	74.31	74.39	70.76	67.82	70.08	70.08	70.76	67.82	70.08	70.08	833.54
AÑO 2	2024	63.36	64.0	74.31	74.39	70.76	67.82	70.08	70.08	70.76	67.82	70.08	70.08	833.54
AÑO 3	2025	63.36	64.0	74.31	74.39	70.76	67.82	70.08	70.08	70.76	67.82	70.08	70.08	833.54
AÑO 4	2026	63.36	64.0	74.31	74.39	70.76	67.82	70.08	70.08	70.76	67.82	70.08	70.08	833.54
AÑO 5	2027	63.36	64.0	74.31	74.39	70.76	67.82	70.08	70.08	70.76	67.82	70.08	70.08	833.54
AÑO 6	2028	63.36	64.0	74.31	74.39	70.76	67.82	70.08	70.08	70.76	67.82	70.08	70.08	833.54
AÑO 7	2029	63.36	64.0	74.31	74.39	70.76	67.82	70.08	70.08	70.76	67.82	70.08	70.08	833.54
AÑO 8	2030	63.36	64.0	74.31	74.39	70.76	67.82	70.08	70.08	70.76	67.82	70.08	70.08	833.54
AÑO 9	2031	63.36	64.0	74.31	74.39	70.76	67.82	70.08	70.08	70.76	67.82	70.08	70.08	833.54
AÑO 10	2032	63.36	64.0	74.31	74.39	70.76	67.82	70.08	70.08	70.76	67.82	70.08	70.08	833.54
AÑO 11	2033	63.36	64.0	74.31	74.39	70.76	67.82	70.08	70.08	70.76	67.82	70.08	70.08	833.54
AÑO 12	2034	63.36	64.0	74.31	74.39	70.76	67.82	70.08	70.08	70.76	67.82	70.08	70.08	833.54
AÑO 13	2035	63.36	64.0	74.31	74.39	70.76	67.82	70.08	70.08	70.76	67.82	70.08	70.08	833.54
AÑO 14	2036	63.36	64.0	74.31	74.39	70.76	67.82	70.08	70.08	70.76	67.82	70.08	70.08	833.54
AÑO 15	2037	63.36	64.0	74.31	74.39	70.76	67.82	70.08	70.08	70.76	67.82	70.08	70.08	833.54
AÑO 16	2038	63.36	64.0	74.31	74.39	70.76	67.82	70.08	70.08	70.76	67.82	70.08	70.08	833.54
AÑO 17	2039	63.36	64.0	74.31	74.39	70.76	67.82	70.08	70.08	70.76	67.82	70.08	70.08	833.54
AÑO 18	2040	63.36	64.0	74.31	74.39	70.76	67.82	70.08	70.08	70.76	67.82	70.08	70.08	833.54
AÑO 19	2041	63.36	64.0	74.31	74.39	70.76	67.82	70.08	70.08	70.76	67.82	70.08	70.08	833.54
AÑO 20	2042	63.36	64.0	74.31	74.39	70.76	67.82	70.08	70.08	70.76	67.82	70.08	70.08	833.54
AÑO 21	2043	63.36	64.0	74.31	74.39	70.76	67.82	70.08	70.08	70.76	67.82	70.08	70.08	833.54

Factor de Carga														
	Año	Ene	Feb	Mar	Abr	May	Jun	Jul	Ago	Sep	Oct	Nov	Dic	PROM
AÑO 1	2023	0	0	0	0	0	0	0	0	0	0	0	0	0.0
AÑO 2	2024	0	0	0	0	0	0	0	0	0	0	0	0	0.0
AÑO 3	2025	0	0	0	0	0	0	0	0	0	0	0	0	0.0
AÑO 4	2026	0	0	0	0	0	0	0	0	0	0	0	0	0.0



## Informe Indicativo de Demanda 2023-2043

AÑO 5	2027	0	0	0	0	0	0	0	0	0	0	0	0	0.0
AÑO 6	2028	0	0	0	0	0	0	0	0	0	0	0	0	0.0
AÑO 7	2029	0	0	0	0	0	0	0	0	0	0	0	0	0.0
AÑO 8	2030	0	0	0	0	0	0	0	0	0	0	0	0	0.0
AÑO 9	2031	0	0	0	0	0	0	0	0	0	0	0	0	0.0
AÑO 10	2032	0	0	0	0	0	0	0	0	0	0	0	0	0.0
AÑO 11	2033	0	0	0	0	0	0	0	0	0	0	0	0	0.0
AÑO 12	2034	0	0	0	0	0	0	0	0	0	0	0	0	0.0
AÑO 13	2035	0	0	0	0	0	0	0	0	0	0	0	0	0.0
AÑO 14	2036	0	0	0	0	0	0	0	0	0	0	0	0	0.0
AÑO 15	2037	0	0	0	0	0	0	0	0	0	0	0	0	0.0
AÑO 16	2038	0	0	0	0	0	0	0	0	0	0	0	0	0.0
AÑO 17	2039	0	0	0	0	0	0	0	0	0	0	0	0	0.0
AÑO 18	2040	0	0	0	0	0	0	0	0	0	0	0	0	0.0
AÑO 19	2041	0	0	0	0	0	0	0	0	0	0	0	0	0.0
AÑO 20	2042	0	0	0	0	0	0	0	0	0	0	0	0	0.0
AÑO 21	2043	0	0	0	0	0	0	0	0	0	0	0	0	0.0

Potencia (MW)														
	Año	Ene	Feb	Mar	Abr	May	Jun	Jul	Ago	Sep	Oct	Nov	Dic	MAX
AÑO 1	2023	0	0	0	0	0	0	0	0	0	0	0	0	0
AÑO 2	2024	0	0	0	0	0	0	0	0	0	0	0	0	0
AÑO 3	2025	0	0	0	0	0	0	0	0	0	0	0	0	0
AÑO 4	2026	0	0	0	0	0	0	0	0	0	0	0	0	0
AÑO 5	2027	0	0	0	0	0	0	0	0	0	0	0	0	0
AÑO 6	2028	0	0	0	0	0	0	0	0	0	0	0	0	0
AÑO 7	2029	0	0	0	0	0	0	0	0	0	0	0	0	0
AÑO 8	2030	0	0	0	0	0	0	0	0	0	0	0	0	0
AÑO 9	2031	0	0	0	0	0	0	0	0	0	0	0	0	0
AÑO 10	2032	0	0	0	0	0	0	0	0	0	0	0	0	0
AÑO 11	2033	0	0	0	0	0	0	0	0	0	0	0	0	0
AÑO 12	2034	0	0	0	0	0	0	0	0	0	0	0	0	0
AÑO 13	2035	0	0	0	0	0	0	0	0	0	0	0	0	0



## Informe Indicativo de Demanda 2023-2043

AÑO 14	2036	0	0	0	0	0	0	0	0	0	0	0	0	0
AÑO 15	2037	0	0	0	0	0	0	0	0	0	0	0	0	0
AÑO 16	2038	0	0	0	0	0	0	0	0	0	0	0	0	0
AÑO 17	2039	0	0	0	0	0	0	0	0	0	0	0	0	0
AÑO 18	2040	0	0	0	0	0	0	0	0	0	0	0	0	0
AÑO 19	2041	0	0	0	0	0	0	0	0	0	0	0	0	0
AÑO 20	2042	0	0	0	0	0	0	0	0	0	0	0	0	0
AÑO 21	2043	0	0	0	0	0	0	0	0	0	0	0	0	0



### **1.127 Información suministrada por DOIT CENTER BRISAS DEL GOLF**

Mediante el formulario del Informe Indicativo de Demanda, Doit Center Brisas Del Golf presentó las proyecciones de crecimiento de la demanda, consumo de energía, curvas típicas y demanda máxima, para los siguientes veintiún (21) años.

El CND en cumplimiento de lo establecido en el numeral 5.1.1.5 de las Reglas Comerciales, el CND deberá analizar la coherencia de la información suministrada, pudiendo solicitar aclaraciones, realizar observaciones y requerir justificadamente modificaciones, para establecer la base de datos de demanda a utilizar, procedió a la validación de la información suministrada a través de los siguientes pasos:

Con los datos suministrados por la empresa se realizaron las comparaciones de la información recibida a las cuales no se le encontraron inconsistencias, por lo que la proyección suministrada fue utilizada en la confección del Informe Indicativo de Demandas

En La Tabla 127 se muestran los datos suministrados para el punto de medición Doit Center Brisas Del Golf.



# Informe Indicativo de Demanda 2023-2043

**TABLA #127**  
**DATOS PARA EL INFORME INDICATIVO DE DEMANDA**  
**PROYECTOS - DATOS**  
**PUNTO DE MEDICIÓN: DOIT CENTER BRISAS DEL GOLF**  
**PERIODO: 2023-2043**

Energía (MWh)														
	Año	Ene	Feb	Mar	Abr	May	Jun	Jul	Ago	Sep	Oct	Nov	Dic	TOTAL
AÑO 1	2023	160.58	160.58	160.58	160.58	160.58	160.58	160.58	160.58	160.58	160.58	160.58	160.58	1926.98
AÑO 2	2024	161.87	161.87	161.87	161.87	161.87	161.87	161.87	161.87	161.87	161.87	161.87	161.87	1942.4
AÑO 3	2025	163.16	163.16	163.16	163.16	163.16	163.16	163.16	163.16	163.16	163.16	163.16	163.16	1957.94
AÑO 4	2026	164.47	164.47	164.47	164.47	164.47	164.47	164.47	164.47	164.47	164.47	164.47	164.47	1973.6
AÑO 5	2027	165.78	165.78	165.78	165.78	165.78	165.78	165.78	165.78	165.78	165.78	165.78	165.78	1989.39
AÑO 6	2028	167.11	167.11	167.11	167.11	167.11	167.11	167.11	167.11	167.11	167.11	167.11	167.11	2005.3
AÑO 7	2029	168.45	168.45	168.45	168.45	168.45	168.45	168.45	168.45	168.45	168.45	168.45	168.45	2021.35
AÑO 8	2030	169.79	169.79	169.79	169.79	169.79	169.79	169.79	169.79	169.79	169.79	169.79	169.79	2037.52
AÑO 9	2031	171.15	171.15	171.15	171.15	171.15	171.15	171.15	171.15	171.15	171.15	171.15	171.15	2053.82
AÑO 10	2032	172.52	172.52	172.52	172.52	172.52	172.52	172.52	172.52	172.52	172.52	172.52	172.52	2070.25
AÑO 11	2033	173.9	173.9	173.9	173.9	173.9	173.9	173.9	173.9	173.9	173.9	173.9	173.9	2086.81
AÑO 12	2034	175.29	175.29	175.29	175.29	175.29	175.29	175.29	175.29	175.29	175.29	175.29	175.29	2103.5
AÑO 13	2035	176.69	176.69	176.69	176.69	176.69	176.69	176.69	176.69	176.69	176.69	176.69	176.69	2120.33
AÑO 14	2036	178.11	178.11	178.11	178.11	178.11	178.11	178.11	178.11	178.11	178.11	178.11	178.11	2137.29
AÑO 15	2037	179.53	179.53	179.53	179.53	179.53	179.53	179.53	179.53	179.53	179.53	179.53	179.53	2154.39
AÑO 16	2038	180.97	180.97	180.97	180.97	180.97	180.97	180.97	180.97	180.97	180.97	180.97	180.97	2171.63
AÑO 17	2039	182.42	182.42	182.42	182.42	182.42	182.42	182.42	182.42	182.42	182.42	182.42	182.42	2189.0
AÑO 18	2040	183.88	183.88	183.88	183.88	183.88	183.88	183.88	183.88	183.88	183.88	183.88	183.88	2206.51
AÑO 19	2041	185.35	185.35	185.35	185.35	185.35	185.35	185.35	185.35	185.35	185.35	185.35	185.35	2224.17
AÑO 20	2042	186.83	186.83	186.83	186.83	186.83	186.83	186.83	186.83	186.83	186.83	186.83	186.83	2241.96
AÑO 21	2043	188.32	188.32	188.32	188.32	188.32	188.32	188.32	188.32	188.32	188.32	188.32	188.32	2259.89

Factor de Carga														
	Año	Ene	Feb	Mar	Abr	May	Jun	Jul	Ago	Sep	Oct	Nov	Dic	PROM
AÑO 1	2023	0	0	0	0	0	0	0	0	0	0	0	0	0.0
AÑO 2	2024	0	0	0	0	0	0	0	0	0	0	0	0	0.0
AÑO 3	2025	0	0	0	0	0	0	0	0	0	0	0	0	0.0
AÑO 4	2026	0	0	0	0	0	0	0	0	0	0	0	0	0.0



## Informe Indicativo de Demanda 2023-2043

AÑO 5	2027	0	0	0	0	0	0	0	0	0	0	0	0	0.0
AÑO 6	2028	0	0	0	0	0	0	0	0	0	0	0	0	0.0
AÑO 7	2029	0	0	0	0	0	0	0	0	0	0	0	0	0.0
AÑO 8	2030	0	0	0	0	0	0	0	0	0	0	0	0	0.0
AÑO 9	2031	0	0	0	0	0	0	0	0	0	0	0	0	0.0
AÑO 10	2032	0	0	0	0	0	0	0	0	0	0	0	0	0.0
AÑO 11	2033	0	0	0	0	0	0	0	0	0	0	0	0	0.0
AÑO 12	2034	0	0	0	0	0	0	0	0	0	0	0	0	0.0
AÑO 13	2035	0	0	0	0	0	0	0	0	0	0	0	0	0.0
AÑO 14	2036	0	0	0	0	0	0	0	0	0	0	0	0	0.0
AÑO 15	2037	0	0	0	0	0	0	0	0	0	0	0	0	0.0
AÑO 16	2038	0	0	0	0	0	0	0	0	0	0	0	0	0.0
AÑO 17	2039	0	0	0	0	0	0	0	0	0	0	0	0	0.0
AÑO 18	2040	0	0	0	0	0	0	0	0	0	0	0	0	0.0
AÑO 19	2041	0	0	0	0	0	0	0	0	0	0	0	0	0.0
AÑO 20	2042	0	0	0	0	0	0	0	0	0	0	0	0	0.0
AÑO 21	2043	0	0	0	0	0	0	0	0	0	0	0	0	0.0

Potencia (MW)														
	Año	Ene	Feb	Mar	Abr	May	Jun	Jul	Ago	Sep	Oct	Nov	Dic	MAX
AÑO 1	2023	0	0	0	0	0	0	0	0	0	0	0	0	0
AÑO 2	2024	0	0	0	0	0	0	0	0	0	0	0	0	0
AÑO 3	2025	0	0	0	0	0	0	0	0	0	0	0	0	0
AÑO 4	2026	0	0	0	0	0	0	0	0	0	0	0	0	0
AÑO 5	2027	0	0	0	0	0	0	0	0	0	0	0	0	0
AÑO 6	2028	0	0	0	0	0	0	0	0	0	0	0	0	0
AÑO 7	2029	0	0	0	0	0	0	0	0	0	0	0	0	0
AÑO 8	2030	0	0	0	0	0	0	0	0	0	0	0	0	0
AÑO 9	2031	0	0	0	0	0	0	0	0	0	0	0	0	0
AÑO 10	2032	0	0	0	0	0	0	0	0	0	0	0	0	0
AÑO 11	2033	0	0	0	0	0	0	0	0	0	0	0	0	0
AÑO 12	2034	0	0	0	0	0	0	0	0	0	0	0	0	0
AÑO 13	2035	0	0	0	0	0	0	0	0	0	0	0	0	0



## Informe Indicativo de Demanda 2023-2043

AÑO 14	2036	0	0	0	0	0	0	0	0	0	0	0	0	0
AÑO 15	2037	0	0	0	0	0	0	0	0	0	0	0	0	0
AÑO 16	2038	0	0	0	0	0	0	0	0	0	0	0	0	0
AÑO 17	2039	0	0	0	0	0	0	0	0	0	0	0	0	0
AÑO 18	2040	0	0	0	0	0	0	0	0	0	0	0	0	0
AÑO 19	2041	0	0	0	0	0	0	0	0	0	0	0	0	0
AÑO 20	2042	0	0	0	0	0	0	0	0	0	0	0	0	0
AÑO 21	2043	0	0	0	0	0	0	0	0	0	0	0	0	0



### **1.128 Información suministrada por DOIT CENTER CENTENARIO**

Mediante el formulario del Informe Indicativo de Demanda, Doit Center Centenario presentó las proyecciones de crecimiento de la demanda, consumo de energía, curvas típicas y demanda máxima, para los siguientes veintiún (21) años.

El CND en cumplimiento de lo establecido en el numeral 5.1.1.5 de las Reglas Comerciales, el CND deberá analizar la coherencia de la información suministrada, pudiendo solicitar aclaraciones, realizar observaciones y requerir justificadamente modificaciones, para establecer la base de datos de demanda a utilizar, procedió a la validación de la información suministrada a través de los siguientes pasos:

Con los datos suministrados por la empresa se realizaron las comparaciones de la información recibida a las cuales no se le encontraron inconsistencias, por lo que la proyección suministrada fue utilizada en la confección del Informe Indicativo de Demandas

En La Tabla 128 se muestran los datos suministrados para el punto de medición Doit Center Centenario.





# Informe Indicativo de Demanda 2023-2043

TABLA #128  
DATOS PARA EL INFORME INDICATIVO DE DEMANDA  
PROYECTOS - DATOS  
PUNTO DE MEDICIÓN: DOIT CENTER CENTENARIO  
PERIODO: 2023-2043

Energía (MWh)														
	Año	Ene	Feb	Mar	Abr	May	Jun	Jul	Ago	Sep	Oct	Nov	Dic	TOTAL
AÑO 1	2023	316.01	316.01	316.01	316.01	316.01	316.01	316.01	316.01	316.01	316.01	316.01	316.01	3792.1
AÑO 2	2024	318.54	318.54	318.54	318.54	318.54	318.54	318.54	318.54	318.54	318.54	318.54	318.54	3822.44
AÑO 3	2025	321.08	321.08	321.08	321.08	321.08	321.08	321.08	321.08	321.08	321.08	321.08	321.08	3853.02
AÑO 4	2026	323.65	323.65	323.65	323.65	323.65	323.65	323.65	323.65	323.65	323.65	323.65	323.65	3883.84
AÑO 5	2027	326.24	326.24	326.24	326.24	326.24	326.24	326.24	326.24	326.24	326.24	326.24	326.24	3914.91
AÑO 6	2028	328.85	328.85	328.85	328.85	328.85	328.85	328.85	328.85	328.85	328.85	328.85	328.85	3946.23
AÑO 7	2029	331.48	331.48	331.48	331.48	331.48	331.48	331.48	331.48	331.48	331.48	331.48	331.48	3977.8
AÑO 8	2030	334.14	334.14	334.14	334.14	334.14	334.14	334.14	334.14	334.14	334.14	334.14	334.14	4009.62
AÑO 9	2031	336.81	336.81	336.81	336.81	336.81	336.81	336.81	336.81	336.81	336.81	336.81	336.81	4041.7
AÑO 10	2032	339.5	339.5	339.5	339.5	339.5	339.5	339.5	339.5	339.5	339.5	339.5	339.5	4074.03
AÑO 11	2033	342.22	342.22	342.22	342.22	342.22	342.22	342.22	342.22	342.22	342.22	342.22	342.22	4106.63
AÑO 12	2034	344.96	344.96	344.96	344.96	344.96	344.96	344.96	344.96	344.96	344.96	344.96	344.96	4139.48
AÑO 13	2035	347.72	347.72	347.72	347.72	347.72	347.72	347.72	347.72	347.72	347.72	347.72	347.72	4172.6
AÑO 14	2036	350.5	350.5	350.5	350.5	350.5	350.5	350.5	350.5	350.5	350.5	350.5	350.5	4205.98
AÑO 15	2037	353.3	353.3	353.3	353.3	353.3	353.3	353.3	353.3	353.3	353.3	353.3	353.3	4239.62
AÑO 16	2038	356.13	356.13	356.13	356.13	356.13	356.13	356.13	356.13	356.13	356.13	356.13	356.13	4273.54
AÑO 17	2039	358.98	358.98	358.98	358.98	358.98	358.98	358.98	358.98	358.98	358.98	358.98	358.98	4307.73
AÑO 18	2040	361.85	361.85	361.85	361.85	361.85	361.85	361.85	361.85	361.85	361.85	361.85	361.85	4342.19
AÑO 19	2041	364.74	364.74	364.74	364.74	364.74	364.74	364.74	364.74	364.74	364.74	364.74	364.74	4376.93
AÑO 20	2042	367.66	367.66	367.66	367.66	367.66	367.66	367.66	367.66	367.66	367.66	367.66	367.66	4411.94
AÑO 21	2043	370.6	370.6	370.6	370.6	370.6	370.6	370.6	370.6	370.6	370.6	370.6	370.6	4447.24

Factor de Carga														
	Año	Ene	Feb	Mar	Abr	May	Jun	Jul	Ago	Sep	Oct	Nov	Dic	PROM
AÑO 1	2023	0	0	0	0	0	0	0	0	0	0	0	0	0.0
AÑO 2	2024	0	0	0	0	0	0	0	0	0	0	0	0	0.0
AÑO 3	2025	0	0	0	0	0	0	0	0	0	0	0	0	0.0
AÑO 4	2026	0	0	0	0	0	0	0	0	0	0	0	0	0.0



## Informe Indicativo de Demanda 2023-2043

AÑO 5	2027	0	0	0	0	0	0	0	0	0	0	0	0	0.0
AÑO 6	2028	0	0	0	0	0	0	0	0	0	0	0	0	0.0
AÑO 7	2029	0	0	0	0	0	0	0	0	0	0	0	0	0.0
AÑO 8	2030	0	0	0	0	0	0	0	0	0	0	0	0	0.0
AÑO 9	2031	0	0	0	0	0	0	0	0	0	0	0	0	0.0
AÑO 10	2032	0	0	0	0	0	0	0	0	0	0	0	0	0.0
AÑO 11	2033	0	0	0	0	0	0	0	0	0	0	0	0	0.0
AÑO 12	2034	0	0	0	0	0	0	0	0	0	0	0	0	0.0
AÑO 13	2035	0	0	0	0	0	0	0	0	0	0	0	0	0.0
AÑO 14	2036	0	0	0	0	0	0	0	0	0	0	0	0	0.0
AÑO 15	2037	0	0	0	0	0	0	0	0	0	0	0	0	0.0
AÑO 16	2038	0	0	0	0	0	0	0	0	0	0	0	0	0.0
AÑO 17	2039	0	0	0	0	0	0	0	0	0	0	0	0	0.0
AÑO 18	2040	0	0	0	0	0	0	0	0	0	0	0	0	0.0
AÑO 19	2041	0	0	0	0	0	0	0	0	0	0	0	0	0.0
AÑO 20	2042	0	0	0	0	0	0	0	0	0	0	0	0	0.0
AÑO 21	2043	0	0	0	0	0	0	0	0	0	0	0	0	0.0

Potencia (MW)														
	Año	Ene	Feb	Mar	Abr	May	Jun	Jul	Ago	Sep	Oct	Nov	Dic	MAX
AÑO 1	2023	0	0	0	0	0	0	0	0	0	0	0	0	0
AÑO 2	2024	0	0	0	0	0	0	0	0	0	0	0	0	0
AÑO 3	2025	0	0	0	0	0	0	0	0	0	0	0	0	0
AÑO 4	2026	0	0	0	0	0	0	0	0	0	0	0	0	0
AÑO 5	2027	0	0	0	0	0	0	0	0	0	0	0	0	0
AÑO 6	2028	0	0	0	0	0	0	0	0	0	0	0	0	0
AÑO 7	2029	0	0	0	0	0	0	0	0	0	0	0	0	0
AÑO 8	2030	0	0	0	0	0	0	0	0	0	0	0	0	0
AÑO 9	2031	0	0	0	0	0	0	0	0	0	0	0	0	0
AÑO 10	2032	0	0	0	0	0	0	0	0	0	0	0	0	0
AÑO 11	2033	0	0	0	0	0	0	0	0	0	0	0	0	0
AÑO 12	2034	0	0	0	0	0	0	0	0	0	0	0	0	0
AÑO 13	2035	0	0	0	0	0	0	0	0	0	0	0	0	0



## Informe Indicativo de Demanda 2023-2043

AÑO 14	2036	0	0	0	0	0	0	0	0	0	0	0	0	0
AÑO 15	2037	0	0	0	0	0	0	0	0	0	0	0	0	0
AÑO 16	2038	0	0	0	0	0	0	0	0	0	0	0	0	0
AÑO 17	2039	0	0	0	0	0	0	0	0	0	0	0	0	0
AÑO 18	2040	0	0	0	0	0	0	0	0	0	0	0	0	0
AÑO 19	2041	0	0	0	0	0	0	0	0	0	0	0	0	0
AÑO 20	2042	0	0	0	0	0	0	0	0	0	0	0	0	0
AÑO 21	2043	0	0	0	0	0	0	0	0	0	0	0	0	0



### **1.129 Información suministrada por DOIT CENTER CHITRÉ**

Mediante el formulario del Informe Indicativo de Demanda, Doit Center Chitré presentó las proyecciones de crecimiento de la demanda, consumo de energía, curvas típicas y demanda máxima, para los siguientes veintiún (21) años.

El CND en cumplimiento de lo establecido en el numeral 5.1.1.5 de las Reglas Comerciales, el CND deberá analizar la coherencia de la información suministrada, pudiendo solicitar aclaraciones, realizar observaciones y requerir justificadamente modificaciones, para establecer la base de datos de demanda a utilizar, procedió a la validación de la información suministrada a través de los siguientes pasos:

Con los datos suministrados por la empresa se realizaron las comparaciones de la información recibida a las cuales no se le encontraron inconsistencias, por lo que la proyección suministrada fue utilizada en la confección del Informe Indicativo de Demandas

En La Tabla 129 se muestran los datos suministrados para el punto de medición Doit Center Chitré.



# Informe Indicativo de Demanda 2023-2043

TABLA #129  
DATOS PARA EL INFORME INDICATIVO DE DEMANDA  
PROYECTOS - DATOS  
PUNTO DE MEDICIÓN: DOIT CENTER CHITRÉ  
PERIODO: 2023-2043

Energía (MWh)														
	Año	Ene	Feb	Mar	Abr	May	Jun	Jul	Ago	Sep	Oct	Nov	Dic	TOTAL
AÑO 1	2023	64.71	63.78	76.83	72.05	70.81	56.6	58.49	58.49	70.81	56.6	58.49	58.49	766.14
AÑO 2	2024	64.71	63.78	76.83	72.05	70.81	56.6	58.49	58.49	70.81	56.6	58.49	58.49	766.14
AÑO 3	2025	64.71	63.78	76.83	72.05	70.81	56.6	58.49	58.49	70.81	56.6	58.49	58.49	766.14
AÑO 4	2026	64.71	63.78	76.83	72.05	70.81	56.6	58.49	58.49	70.81	56.6	58.49	58.49	766.14
AÑO 5	2027	64.71	63.78	76.83	72.05	70.81	56.6	58.49	58.49	70.81	56.6	58.49	58.49	766.14
AÑO 6	2028	64.71	63.78	76.83	72.05	70.81	56.6	58.49	58.49	70.81	56.6	58.49	58.49	766.14
AÑO 7	2029	64.71	63.78	76.83	72.05	70.81	56.6	58.49	58.49	70.81	56.6	58.49	58.49	766.14
AÑO 8	2030	64.71	63.78	76.83	72.05	70.81	56.6	58.49	58.49	70.81	56.6	58.49	58.49	766.14
AÑO 9	2031	64.71	63.78	76.83	72.05	70.81	56.6	58.49	58.49	70.81	56.6	58.49	58.49	766.14
AÑO 10	2032	64.71	63.78	76.83	72.05	70.81	56.6	58.49	58.49	70.81	56.6	58.49	58.49	766.14
AÑO 11	2033	64.71	63.78	76.83	72.05	70.81	56.6	58.49	58.49	70.81	56.6	58.49	58.49	766.14
AÑO 12	2034	64.71	63.78	76.83	72.05	70.81	56.6	58.49	58.49	70.81	56.6	58.49	58.49	766.14
AÑO 13	2035	64.71	63.78	76.83	72.05	70.81	56.6	58.49	58.49	70.81	56.6	58.49	58.49	766.14
AÑO 14	2036	64.71	63.78	76.83	72.05	70.81	56.6	58.49	58.49	70.81	56.6	58.49	58.49	766.14
AÑO 15	2037	64.71	63.78	76.83	72.05	70.81	56.6	58.49	58.49	70.81	56.6	58.49	58.49	766.14
AÑO 16	2038	64.71	63.78	76.83	72.05	70.81	56.6	58.49	58.49	70.81	56.6	58.49	58.49	766.14
AÑO 17	2039	64.71	63.78	76.83	72.05	70.81	56.6	58.49	58.49	70.81	56.6	58.49	58.49	766.14
AÑO 18	2040	64.71	63.78	76.83	72.05	70.81	56.6	58.49	58.49	70.81	56.6	58.49	58.49	766.14
AÑO 19	2041	64.71	63.78	76.83	72.05	70.81	56.6	58.49	58.49	70.81	56.6	58.49	58.49	766.14
AÑO 20	2042	64.71	63.78	76.83	72.05	70.81	56.6	58.49	58.49	70.81	56.6	58.49	58.49	766.14
AÑO 21	2043	64.71	63.78	76.83	72.05	70.81	56.6	58.49	58.49	70.81	56.6	58.49	58.49	766.14

Factor de Carga														
	Año	Ene	Feb	Mar	Abr	May	Jun	Jul	Ago	Sep	Oct	Nov	Dic	PROM
AÑO 1	2023	0	0	0	0	0	0	0	0	0	0	0	0	0.0
AÑO 2	2024	0	0	0	0	0	0	0	0	0	0	0	0	0.0
AÑO 3	2025	0	0	0	0	0	0	0	0	0	0	0	0	0.0
AÑO 4	2026	0	0	0	0	0	0	0	0	0	0	0	0	0.0



## Informe Indicativo de Demanda 2023-2043

AÑO 5	2027	0	0	0	0	0	0	0	0	0	0	0	0	0.0
AÑO 6	2028	0	0	0	0	0	0	0	0	0	0	0	0	0.0
AÑO 7	2029	0	0	0	0	0	0	0	0	0	0	0	0	0.0
AÑO 8	2030	0	0	0	0	0	0	0	0	0	0	0	0	0.0
AÑO 9	2031	0	0	0	0	0	0	0	0	0	0	0	0	0.0
AÑO 10	2032	0	0	0	0	0	0	0	0	0	0	0	0	0.0
AÑO 11	2033	0	0	0	0	0	0	0	0	0	0	0	0	0.0
AÑO 12	2034	0	0	0	0	0	0	0	0	0	0	0	0	0.0
AÑO 13	2035	0	0	0	0	0	0	0	0	0	0	0	0	0.0
AÑO 14	2036	0	0	0	0	0	0	0	0	0	0	0	0	0.0
AÑO 15	2037	0	0	0	0	0	0	0	0	0	0	0	0	0.0
AÑO 16	2038	0	0	0	0	0	0	0	0	0	0	0	0	0.0
AÑO 17	2039	0	0	0	0	0	0	0	0	0	0	0	0	0.0
AÑO 18	2040	0	0	0	0	0	0	0	0	0	0	0	0	0.0
AÑO 19	2041	0	0	0	0	0	0	0	0	0	0	0	0	0.0
AÑO 20	2042	0	0	0	0	0	0	0	0	0	0	0	0	0.0
AÑO 21	2043	0	0	0	0	0	0	0	0	0	0	0	0	0.0

Potencia (MW)														
	Año	Ene	Feb	Mar	Abr	May	Jun	Jul	Ago	Sep	Oct	Nov	Dic	MAX
AÑO 1	2023	0	0	0	0	0	0	0	0	0	0	0	0	0
AÑO 2	2024	0	0	0	0	0	0	0	0	0	0	0	0	0
AÑO 3	2025	0	0	0	0	0	0	0	0	0	0	0	0	0
AÑO 4	2026	0	0	0	0	0	0	0	0	0	0	0	0	0
AÑO 5	2027	0	0	0	0	0	0	0	0	0	0	0	0	0
AÑO 6	2028	0	0	0	0	0	0	0	0	0	0	0	0	0
AÑO 7	2029	0	0	0	0	0	0	0	0	0	0	0	0	0
AÑO 8	2030	0	0	0	0	0	0	0	0	0	0	0	0	0
AÑO 9	2031	0	0	0	0	0	0	0	0	0	0	0	0	0
AÑO 10	2032	0	0	0	0	0	0	0	0	0	0	0	0	0
AÑO 11	2033	0	0	0	0	0	0	0	0	0	0	0	0	0
AÑO 12	2034	0	0	0	0	0	0	0	0	0	0	0	0	0
AÑO 13	2035	0	0	0	0	0	0	0	0	0	0	0	0	0



## Informe Indicativo de Demanda 2023-2043

AÑO 14	2036	0	0	0	0	0	0	0	0	0	0	0	0	0
AÑO 15	2037	0	0	0	0	0	0	0	0	0	0	0	0	0
AÑO 16	2038	0	0	0	0	0	0	0	0	0	0	0	0	0
AÑO 17	2039	0	0	0	0	0	0	0	0	0	0	0	0	0
AÑO 18	2040	0	0	0	0	0	0	0	0	0	0	0	0	0
AÑO 19	2041	0	0	0	0	0	0	0	0	0	0	0	0	0
AÑO 20	2042	0	0	0	0	0	0	0	0	0	0	0	0	0
AÑO 21	2043	0	0	0	0	0	0	0	0	0	0	0	0	0



### **1.130 Información suministrada por DOIT CENTER DAVID**

Mediante el formulario del Informe Indicativo de Demanda, Doit Center David presentó las proyecciones de crecimiento de la demanda, consumo de energía, curvas típicas y demanda máxima, para los siguientes veintiún (21) años.

El CND en cumplimiento de lo establecido en el numeral 5.1.1.5 de las Reglas Comerciales, el CND deberá analizar la coherencia de la información suministrada, pudiendo solicitar aclaraciones, realizar observaciones y requerir justificadamente modificaciones, para establecer la base de datos de demanda a utilizar, procedió a la validación de la información suministrada a través de los siguientes pasos:

Con los datos suministrados por la empresa se realizaron las comparaciones de la información recibida a las cuales no se le encontraron inconsistencias, por lo que la proyección suministrada fue utilizada en la confección del Informe Indicativo de Demandas

En La Tabla 130 se muestran los datos suministrados para el punto de medición Doit Center David.





# Informe Indicativo de Demanda 2023-2043

**TABLA #130**  
**DATOS PARA EL INFORME INDICATIVO DE DEMANDA**  
**PROYECTOS - DATOS**  
**PUNTO DE MEDICIÓN: DOIT CENTER DAVID**  
**PERIODO: 2023-2043**

Energía (MWh)														
	Año	Ene	Feb	Mar	Abr	May	Jun	Jul	Ago	Sep	Oct	Nov	Dic	TOTAL
AÑO 1	2023	40.9	41.46	46.73	42.21	38.85	36.38	37.59	37.59	38.85	36.38	37.59	37.59	472.13
AÑO 2	2024	40.9	41.46	46.73	42.21	38.85	36.38	37.59	37.59	38.85	36.38	37.59	37.59	472.13
AÑO 3	2025	40.9	41.46	46.73	42.21	38.85	36.38	37.59	37.59	38.85	36.38	37.59	37.59	472.13
AÑO 4	2026	40.9	41.46	46.73	42.21	38.85	36.38	37.59	37.59	38.85	36.38	37.59	37.59	472.13
AÑO 5	2027	40.9	41.46	46.73	42.21	38.85	36.38	37.59	37.59	38.85	36.38	37.59	37.59	472.13
AÑO 6	2028	40.9	41.46	46.73	42.21	38.85	36.38	37.59	37.59	38.85	36.38	37.59	37.59	472.13
AÑO 7	2029	40.9	41.46	46.73	42.21	38.85	36.38	37.59	37.59	38.85	36.38	37.59	37.59	472.13
AÑO 8	2030	40.9	41.46	46.73	42.21	38.85	36.38	37.59	37.59	38.85	36.38	37.59	37.59	472.13
AÑO 9	2031	40.9	41.46	46.73	42.21	38.85	36.38	37.59	37.59	38.85	36.38	37.59	37.59	472.13
AÑO 10	2032	40.9	41.46	46.73	42.21	38.85	36.38	37.59	37.59	38.85	36.38	37.59	37.59	472.13
AÑO 11	2033	40.9	41.46	46.73	42.21	38.85	36.38	37.59	37.59	38.85	36.38	37.59	37.59	472.13
AÑO 12	2034	40.9	41.46	46.73	42.21	38.85	36.38	37.59	37.59	38.85	36.38	37.59	37.59	472.13
AÑO 13	2035	40.9	41.46	46.73	42.21	38.85	36.38	37.59	37.59	38.85	36.38	37.59	37.59	472.13
AÑO 14	2036	40.9	41.46	46.73	42.21	38.85	36.38	37.59	37.59	38.85	36.38	37.59	37.59	472.13
AÑO 15	2037	40.9	41.46	46.73	42.21	38.85	36.38	37.59	37.59	38.85	36.38	37.59	37.59	472.13
AÑO 16	2038	40.9	41.46	46.73	42.21	38.85	36.38	37.59	37.59	38.85	36.38	37.59	37.59	472.13
AÑO 17	2039	40.9	41.46	46.73	42.21	38.85	36.38	37.59	37.59	38.85	36.38	37.59	37.59	472.13
AÑO 18	2040	40.9	41.46	46.73	42.21	38.85	36.38	37.59	37.59	38.85	36.38	37.59	37.59	472.13
AÑO 19	2041	40.9	41.46	46.73	42.21	38.85	36.38	37.59	37.59	38.85	36.38	37.59	37.59	472.13
AÑO 20	2042	40.9	41.46	46.73	42.21	38.85	36.38	37.59	37.59	38.85	36.38	37.59	37.59	472.13
AÑO 21	2043	40.9	41.46	46.73	42.21	38.85	36.38	37.59	37.59	38.85	36.38	37.59	37.59	472.13

Factor de Carga														
	Año	Ene	Feb	Mar	Abr	May	Jun	Jul	Ago	Sep	Oct	Nov	Dic	PROM
AÑO 1	2023	0	0	0	0	0	0	0	0	0	0	0	0	0.0
AÑO 2	2024	0	0	0	0	0	0	0	0	0	0	0	0	0.0
AÑO 3	2025	0	0	0	0	0	0	0	0	0	0	0	0	0.0
AÑO 4	2026	0	0	0	0	0	0	0	0	0	0	0	0	0.0



## Informe Indicativo de Demanda 2023-2043

AÑO 5	2027	0	0	0	0	0	0	0	0	0	0	0	0	0.0
AÑO 6	2028	0	0	0	0	0	0	0	0	0	0	0	0	0.0
AÑO 7	2029	0	0	0	0	0	0	0	0	0	0	0	0	0.0
AÑO 8	2030	0	0	0	0	0	0	0	0	0	0	0	0	0.0
AÑO 9	2031	0	0	0	0	0	0	0	0	0	0	0	0	0.0
AÑO 10	2032	0	0	0	0	0	0	0	0	0	0	0	0	0.0
AÑO 11	2033	0	0	0	0	0	0	0	0	0	0	0	0	0.0
AÑO 12	2034	0	0	0	0	0	0	0	0	0	0	0	0	0.0
AÑO 13	2035	0	0	0	0	0	0	0	0	0	0	0	0	0.0
AÑO 14	2036	0	0	0	0	0	0	0	0	0	0	0	0	0.0
AÑO 15	2037	0	0	0	0	0	0	0	0	0	0	0	0	0.0
AÑO 16	2038	0	0	0	0	0	0	0	0	0	0	0	0	0.0
AÑO 17	2039	0	0	0	0	0	0	0	0	0	0	0	0	0.0
AÑO 18	2040	0	0	0	0	0	0	0	0	0	0	0	0	0.0
AÑO 19	2041	0	0	0	0	0	0	0	0	0	0	0	0	0.0
AÑO 20	2042	0	0	0	0	0	0	0	0	0	0	0	0	0.0
AÑO 21	2043	0	0	0	0	0	0	0	0	0	0	0	0	0.0

Potencia (MW)														
	Año	Ene	Feb	Mar	Abr	May	Jun	Jul	Ago	Sep	Oct	Nov	Dic	MAX
AÑO 1	2023	0	0	0	0	0	0	0	0	0	0	0	0	0
AÑO 2	2024	0	0	0	0	0	0	0	0	0	0	0	0	0
AÑO 3	2025	0	0	0	0	0	0	0	0	0	0	0	0	0
AÑO 4	2026	0	0	0	0	0	0	0	0	0	0	0	0	0
AÑO 5	2027	0	0	0	0	0	0	0	0	0	0	0	0	0
AÑO 6	2028	0	0	0	0	0	0	0	0	0	0	0	0	0
AÑO 7	2029	0	0	0	0	0	0	0	0	0	0	0	0	0
AÑO 8	2030	0	0	0	0	0	0	0	0	0	0	0	0	0
AÑO 9	2031	0	0	0	0	0	0	0	0	0	0	0	0	0
AÑO 10	2032	0	0	0	0	0	0	0	0	0	0	0	0	0
AÑO 11	2033	0	0	0	0	0	0	0	0	0	0	0	0	0
AÑO 12	2034	0	0	0	0	0	0	0	0	0	0	0	0	0
AÑO 13	2035	0	0	0	0	0	0	0	0	0	0	0	0	0



## Informe Indicativo de Demanda 2023-2043

AÑO 14	2036	0	0	0	0	0	0	0	0	0	0	0	0	0
AÑO 15	2037	0	0	0	0	0	0	0	0	0	0	0	0	0
AÑO 16	2038	0	0	0	0	0	0	0	0	0	0	0	0	0
AÑO 17	2039	0	0	0	0	0	0	0	0	0	0	0	0	0
AÑO 18	2040	0	0	0	0	0	0	0	0	0	0	0	0	0
AÑO 19	2041	0	0	0	0	0	0	0	0	0	0	0	0	0
AÑO 20	2042	0	0	0	0	0	0	0	0	0	0	0	0	0
AÑO 21	2043	0	0	0	0	0	0	0	0	0	0	0	0	0



### **1.131 Información suministrada por DOIT CENTER DORADO**

Mediante el formulario del Informe Indicativo de Demanda, Doit Center Dorado presentó las proyecciones de crecimiento de la demanda, consumo de energía, curvas típicas y demanda máxima, para los siguientes veintiún (21) años.

El CND en cumplimiento de lo establecido en el numeral 5.1.1.5 de las Reglas Comerciales, el CND deberá analizar la coherencia de la información suministrada, pudiendo solicitar aclaraciones, realizar observaciones y requerir justificadamente modificaciones, para establecer la base de datos de demanda a utilizar, procedió a la validación de la información suministrada a través de los siguientes pasos:

Con los datos suministrados por la empresa se realizaron las comparaciones de la información recibida a las cuales no se le encontraron inconsistencias, por lo que la proyección suministrada fue utilizada en la confección del Informe Indicativo de Demandas

En La Tabla 131 se muestran los datos suministrados para el punto de medición Doit Center Dorado.



# Informe Indicativo de Demanda 2023-2043

**TABLA #131**  
**DATOS PARA EL INFORME INDICATIVO DE DEMANDA**  
**PROYECTOS - DATOS**  
**PUNTO DE MEDICIÓN: DOIT CENTER DORADO**  
**PERIODO: 2023-2043**

Energía (MWh)														
	Año	Ene	Feb	Mar	Abr	May	Jun	Jul	Ago	Sep	Oct	Nov	Dic	TOTAL
AÑO 1	2023	132.5	129.64	145.53	134.6	138.57	135.79	140.32	140.32	138.57	135.79	140.32	140.32	1652.26
AÑO 2	2024	132.5	129.64	145.53	134.6	138.57	135.79	140.32	140.32	138.57	135.79	140.32	140.32	1652.26
AÑO 3	2025	132.5	129.64	145.53	134.6	138.57	135.79	140.32	140.32	138.57	135.79	140.32	140.32	1652.26
AÑO 4	2026	132.5	129.64	145.53	134.6	138.57	135.79	140.32	140.32	138.57	135.79	140.32	140.32	1652.26
AÑO 5	2027	132.5	129.64	145.53	134.6	138.57	135.79	140.32	140.32	138.57	135.79	140.32	140.32	1652.26
AÑO 6	2028	132.5	129.64	145.53	134.6	138.57	135.79	140.32	140.32	138.57	135.79	140.32	140.32	1652.26
AÑO 7	2029	132.5	129.64	145.53	134.6	138.57	135.79	140.32	140.32	138.57	135.79	140.32	140.32	1652.26
AÑO 8	2030	132.5	129.64	145.53	134.6	138.57	135.79	140.32	140.32	138.57	135.79	140.32	140.32	1652.26
AÑO 9	2031	132.5	129.64	145.53	134.6	138.57	135.79	140.32	140.32	138.57	135.79	140.32	140.32	1652.26
AÑO 10	2032	132.5	129.64	145.53	134.6	138.57	135.79	140.32	140.32	138.57	135.79	140.32	140.32	1652.26
AÑO 11	2033	132.5	129.64	145.53	134.6	138.57	135.79	140.32	140.32	138.57	135.79	140.32	140.32	1652.26
AÑO 12	2034	132.5	129.64	145.53	134.6	138.57	135.79	140.32	140.32	138.57	135.79	140.32	140.32	1652.26
AÑO 13	2035	132.5	129.64	145.53	134.6	138.57	135.79	140.32	140.32	138.57	135.79	140.32	140.32	1652.26
AÑO 14	2036	132.5	129.64	145.53	134.6	138.57	135.79	140.32	140.32	138.57	135.79	140.32	140.32	1652.26
AÑO 15	2037	132.5	129.64	145.53	134.6	138.57	135.79	140.32	140.32	138.57	135.79	140.32	140.32	1652.26
AÑO 16	2038	132.5	129.64	145.53	134.6	138.57	135.79	140.32	140.32	138.57	135.79	140.32	140.32	1652.26
AÑO 17	2039	132.5	129.64	145.53	134.6	138.57	135.79	140.32	140.32	138.57	135.79	140.32	140.32	1652.26
AÑO 18	2040	132.5	129.64	145.53	134.6	138.57	135.79	140.32	140.32	138.57	135.79	140.32	140.32	1652.26
AÑO 19	2041	132.5	129.64	145.53	134.6	138.57	135.79	140.32	140.32	138.57	135.79	140.32	140.32	1652.26
AÑO 20	2042	132.5	129.64	145.53	134.6	138.57	135.79	140.32	140.32	138.57	135.79	140.32	140.32	1652.26
AÑO 21	2043	132.5	129.64	145.53	134.6	138.57	135.79	140.32	140.32	138.57	135.79	140.32	140.32	1652.26

Factor de Carga														
	Año	Ene	Feb	Mar	Abr	May	Jun	Jul	Ago	Sep	Oct	Nov	Dic	PROM
AÑO 1	2023	0	0	0	0	0	0	0	0	0	0	0	0	0.0
AÑO 2	2024	0	0	0	0	0	0	0	0	0	0	0	0	0.0
AÑO 3	2025	0	0	0	0	0	0	0	0	0	0	0	0	0.0
AÑO 4	2026	0	0	0	0	0	0	0	0	0	0	0	0	0.0



# Informe Indicativo de Demanda 2023-2043

AÑO 5	2027	0	0	0	0	0	0	0	0	0	0	0	0	0.0
AÑO 6	2028	0	0	0	0	0	0	0	0	0	0	0	0	0.0
AÑO 7	2029	0	0	0	0	0	0	0	0	0	0	0	0	0.0
AÑO 8	2030	0	0	0	0	0	0	0	0	0	0	0	0	0.0
AÑO 9	2031	0	0	0	0	0	0	0	0	0	0	0	0	0.0
AÑO 10	2032	0	0	0	0	0	0	0	0	0	0	0	0	0.0
AÑO 11	2033	0	0	0	0	0	0	0	0	0	0	0	0	0.0
AÑO 12	2034	0	0	0	0	0	0	0	0	0	0	0	0	0.0
AÑO 13	2035	0	0	0	0	0	0	0	0	0	0	0	0	0.0
AÑO 14	2036	0	0	0	0	0	0	0	0	0	0	0	0	0.0
AÑO 15	2037	0	0	0	0	0	0	0	0	0	0	0	0	0.0
AÑO 16	2038	0	0	0	0	0	0	0	0	0	0	0	0	0.0
AÑO 17	2039	0	0	0	0	0	0	0	0	0	0	0	0	0.0
AÑO 18	2040	0	0	0	0	0	0	0	0	0	0	0	0	0.0
AÑO 19	2041	0	0	0	0	0	0	0	0	0	0	0	0	0.0
AÑO 20	2042	0	0	0	0	0	0	0	0	0	0	0	0	0.0
AÑO 21	2043	0	0	0	0	0	0	0	0	0	0	0	0	0.0

Potencia (MW)														
	Año	Ene	Feb	Mar	Abr	May	Jun	Jul	Ago	Sep	Oct	Nov	Dic	MAX
AÑO 1	2023	0	0	0	0	0	0	0	0	0	0	0	0	0
AÑO 2	2024	0	0	0	0	0	0	0	0	0	0	0	0	0
AÑO 3	2025	0	0	0	0	0	0	0	0	0	0	0	0	0
AÑO 4	2026	0	0	0	0	0	0	0	0	0	0	0	0	0
AÑO 5	2027	0	0	0	0	0	0	0	0	0	0	0	0	0
AÑO 6	2028	0	0	0	0	0	0	0	0	0	0	0	0	0
AÑO 7	2029	0	0	0	0	0	0	0	0	0	0	0	0	0
AÑO 8	2030	0	0	0	0	0	0	0	0	0	0	0	0	0
AÑO 9	2031	0	0	0	0	0	0	0	0	0	0	0	0	0
AÑO 10	2032	0	0	0	0	0	0	0	0	0	0	0	0	0
AÑO 11	2033	0	0	0	0	0	0	0	0	0	0	0	0	0
AÑO 12	2034	0	0	0	0	0	0	0	0	0	0	0	0	0
AÑO 13	2035	0	0	0	0	0	0	0	0	0	0	0	0	0



## Informe Indicativo de Demanda 2023-2043

AÑO 14	2036	0	0	0	0	0	0	0	0	0	0	0	0	0
AÑO 15	2037	0	0	0	0	0	0	0	0	0	0	0	0	0
AÑO 16	2038	0	0	0	0	0	0	0	0	0	0	0	0	0
AÑO 17	2039	0	0	0	0	0	0	0	0	0	0	0	0	0
AÑO 18	2040	0	0	0	0	0	0	0	0	0	0	0	0	0
AÑO 19	2041	0	0	0	0	0	0	0	0	0	0	0	0	0
AÑO 20	2042	0	0	0	0	0	0	0	0	0	0	0	0	0
AÑO 21	2043	0	0	0	0	0	0	0	0	0	0	0	0	0



### **1.132 Información suministrada por DOIT CENTER LA DOÑA**

Mediante el formulario del Informe Indicativo de Demanda, Doit Center La Doña presentó las proyecciones de crecimiento de la demanda, consumo de energía, curvas típicas y demanda máxima, para los siguientes veintiún (21) años.

El CND en cumplimiento de lo establecido en el numeral 5.1.1.5 de las Reglas Comerciales, el CND deberá analizar la coherencia de la información suministrada, pudiendo solicitar aclaraciones, realizar observaciones y requerir justificadamente modificaciones, para establecer la base de datos de demanda a utilizar, procedió a la validación de la información suministrada a través de los siguientes pasos:

Con los datos suministrados por la empresa se realizaron las comparaciones de la información recibida a las cuales no se le encontraron inconsistencias, por lo que la proyección suministrada fue utilizada en la confección del Informe Indicativo de Demandas

En La Tabla 132 se muestran los datos suministrados para el punto de medición Doit Center La Doña.





# Informe Indicativo de Demanda 2023-2043

**TABLA #132**  
**DATOS PARA EL INFORME INDICATIVO DE DEMANDA**  
**PROYECTOS - DATOS**  
**PUNTO DE MEDICIÓN: DOIT CENTER LA DOÑA**  
**PERIODO: 2023-2043**

Energía (MWh)														
	Año	Ene	Feb	Mar	Abr	May	Jun	Jul	Ago	Sep	Oct	Nov	Dic	TOTAL
AÑO 1	2023	246.51	246.51	246.51	246.51	246.51	246.51	246.51	246.51	246.51	246.51	246.51	246.51	2958.17
AÑO 2	2024	248.49	248.49	248.49	248.49	248.49	248.49	248.49	248.49	248.49	248.49	248.49	248.49	2981.84
AÑO 3	2025	250.47	250.47	250.47	250.47	250.47	250.47	250.47	250.47	250.47	250.47	250.47	250.47	3005.69
AÑO 4	2026	252.48	252.48	252.48	252.48	252.48	252.48	252.48	252.48	252.48	252.48	252.48	252.48	3029.74
AÑO 5	2027	254.5	254.5	254.5	254.5	254.5	254.5	254.5	254.5	254.5	254.5	254.5	254.5	3053.98
AÑO 6	2028	256.53	256.53	256.53	256.53	256.53	256.53	256.53	256.53	256.53	256.53	256.53	256.53	3078.41
AÑO 7	2029	258.59	258.59	258.59	258.59	258.59	258.59	258.59	258.59	258.59	258.59	258.59	258.59	3103.03
AÑO 8	2030	260.65	260.65	260.65	260.65	260.65	260.65	260.65	260.65	260.65	260.65	260.65	260.65	3127.86
AÑO 9	2031	262.74	262.74	262.74	262.74	262.74	262.74	262.74	262.74	262.74	262.74	262.74	262.74	3152.88
AÑO 10	2032	264.84	264.84	264.84	264.84	264.84	264.84	264.84	264.84	264.84	264.84	264.84	264.84	3178.11
AÑO 11	2033	266.96	266.96	266.96	266.96	266.96	266.96	266.96	266.96	266.96	266.96	266.96	266.96	3203.53
AÑO 12	2034	269.1	269.1	269.1	269.1	269.1	269.1	269.1	269.1	269.1	269.1	269.1	269.1	3229.16
AÑO 13	2035	271.25	271.25	271.25	271.25	271.25	271.25	271.25	271.25	271.25	271.25	271.25	271.25	3254.99
AÑO 14	2036	273.42	273.42	273.42	273.42	273.42	273.42	273.42	273.42	273.42	273.42	273.42	273.42	3281.03
AÑO 15	2037	275.61	275.61	275.61	275.61	275.61	275.61	275.61	275.61	275.61	275.61	275.61	275.61	3307.28
AÑO 16	2038	277.81	277.81	277.81	277.81	277.81	277.81	277.81	277.81	277.81	277.81	277.81	277.81	3333.74
AÑO 17	2039	280.03	280.03	280.03	280.03	280.03	280.03	280.03	280.03	280.03	280.03	280.03	280.03	3360.41
AÑO 18	2040	282.27	282.27	282.27	282.27	282.27	282.27	282.27	282.27	282.27	282.27	282.27	282.27	3387.29
AÑO 19	2041	284.53	284.53	284.53	284.53	284.53	284.53	284.53	284.53	284.53	284.53	284.53	284.53	3414.39
AÑO 20	2042	286.81	286.81	286.81	286.81	286.81	286.81	286.81	286.81	286.81	286.81	286.81	286.81	3441.7
AÑO 21	2043	289.1	289.1	289.1	289.1	289.1	289.1	289.1	289.1	289.1	289.1	289.1	289.1	3469.24

Factor de Carga														
	Año	Ene	Feb	Mar	Abr	May	Jun	Jul	Ago	Sep	Oct	Nov	Dic	PROM
AÑO 1	2023	0	0	0	0	0	0	0	0	0	0	0	0	0.0
AÑO 2	2024	0	0	0	0	0	0	0	0	0	0	0	0	0.0
AÑO 3	2025	0	0	0	0	0	0	0	0	0	0	0	0	0.0
AÑO 4	2026	0	0	0	0	0	0	0	0	0	0	0	0	0.0



# Informe Indicativo de Demanda 2023-2043

AÑO 5	2027	0	0	0	0	0	0	0	0	0	0	0	0	0.0
AÑO 6	2028	0	0	0	0	0	0	0	0	0	0	0	0	0.0
AÑO 7	2029	0	0	0	0	0	0	0	0	0	0	0	0	0.0
AÑO 8	2030	0	0	0	0	0	0	0	0	0	0	0	0	0.0
AÑO 9	2031	0	0	0	0	0	0	0	0	0	0	0	0	0.0
AÑO 10	2032	0	0	0	0	0	0	0	0	0	0	0	0	0.0
AÑO 11	2033	0	0	0	0	0	0	0	0	0	0	0	0	0.0
AÑO 12	2034	0	0	0	0	0	0	0	0	0	0	0	0	0.0
AÑO 13	2035	0	0	0	0	0	0	0	0	0	0	0	0	0.0
AÑO 14	2036	0	0	0	0	0	0	0	0	0	0	0	0	0.0
AÑO 15	2037	0	0	0	0	0	0	0	0	0	0	0	0	0.0
AÑO 16	2038	0	0	0	0	0	0	0	0	0	0	0	0	0.0
AÑO 17	2039	0	0	0	0	0	0	0	0	0	0	0	0	0.0
AÑO 18	2040	0	0	0	0	0	0	0	0	0	0	0	0	0.0
AÑO 19	2041	0	0	0	0	0	0	0	0	0	0	0	0	0.0
AÑO 20	2042	0	0	0	0	0	0	0	0	0	0	0	0	0.0
AÑO 21	2043	0	0	0	0	0	0	0	0	0	0	0	0	0.0

Potencia (MW)														
	Año	Ene	Feb	Mar	Abr	May	Jun	Jul	Ago	Sep	Oct	Nov	Dic	MAX
AÑO 1	2023	0	0	0	0	0	0	0	0	0	0	0	0	0
AÑO 2	2024	0	0	0	0	0	0	0	0	0	0	0	0	0
AÑO 3	2025	0	0	0	0	0	0	0	0	0	0	0	0	0
AÑO 4	2026	0	0	0	0	0	0	0	0	0	0	0	0	0
AÑO 5	2027	0	0	0	0	0	0	0	0	0	0	0	0	0
AÑO 6	2028	0	0	0	0	0	0	0	0	0	0	0	0	0
AÑO 7	2029	0	0	0	0	0	0	0	0	0	0	0	0	0
AÑO 8	2030	0	0	0	0	0	0	0	0	0	0	0	0	0
AÑO 9	2031	0	0	0	0	0	0	0	0	0	0	0	0	0
AÑO 10	2032	0	0	0	0	0	0	0	0	0	0	0	0	0
AÑO 11	2033	0	0	0	0	0	0	0	0	0	0	0	0	0
AÑO 12	2034	0	0	0	0	0	0	0	0	0	0	0	0	0
AÑO 13	2035	0	0	0	0	0	0	0	0	0	0	0	0	0



## Informe Indicativo de Demanda 2023-2043

AÑO 14	2036	0	0	0	0	0	0	0	0	0	0	0	0	0
AÑO 15	2037	0	0	0	0	0	0	0	0	0	0	0	0	0
AÑO 16	2038	0	0	0	0	0	0	0	0	0	0	0	0	0
AÑO 17	2039	0	0	0	0	0	0	0	0	0	0	0	0	0
AÑO 18	2040	0	0	0	0	0	0	0	0	0	0	0	0	0
AÑO 19	2041	0	0	0	0	0	0	0	0	0	0	0	0	0
AÑO 20	2042	0	0	0	0	0	0	0	0	0	0	0	0	0
AÑO 21	2043	0	0	0	0	0	0	0	0	0	0	0	0	0



### **1.133 Información suministrada por DOIT CENTER LOS PUEBLOS**

Mediante el formulario del Informe Indicativo de Demanda, Doit Center Los Pueblos presentó las proyecciones de crecimiento de la demanda, consumo de energía, curvas típicas y demanda máxima, para los siguientes veintiún (21) años.

El CND en cumplimiento de lo establecido en el numeral 5.1.1.5 de las Reglas Comerciales, el CND deberá analizar la coherencia de la información suministrada, pudiendo solicitar aclaraciones, realizar observaciones y requerir justificadamente modificaciones, para establecer la base de datos de demanda a utilizar, procedió a la validación de la información suministrada a través de los siguientes pasos:

Con los datos suministrados por la empresa se realizaron las comparaciones de la información recibida a las cuales no se le encontraron inconsistencias, por lo que la proyección suministrada fue utilizada en la confección del Informe Indicativo de Demandas

En La Tabla 133 se muestran los datos suministrados para el punto de medición Doit Center Los Pueblos.



# Informe Indicativo de Demanda 2023-2043

**TABLA #133**  
**DATOS PARA EL INFORME INDICATIVO DE DEMANDA**  
**PROYECTOS - DATOS**  
**PUNTO DE MEDICIÓN: DOIT CENTER LOS PUEBLOS**  
**PERIODO: 2023-2043**

Energía (MWh)														
	Año	Ene	Feb	Mar	Abr	May	Jun	Jul	Ago	Sep	Oct	Nov	Dic	TOTAL
AÑO 1	2023	354.06	354.06	354.06	354.06	354.06	354.06	354.06	354.06	354.06	354.06	354.06	354.06	4248.76
AÑO 2	2024	356.9	356.9	356.9	356.9	356.9	356.9	356.9	356.9	356.9	356.9	356.9	356.9	4282.75
AÑO 3	2025	359.75	359.75	359.75	359.75	359.75	359.75	359.75	359.75	359.75	359.75	359.75	359.75	4317.01
AÑO 4	2026	362.63	362.63	362.63	362.63	362.63	362.63	362.63	362.63	362.63	362.63	362.63	362.63	4351.55
AÑO 5	2027	365.53	365.53	365.53	365.53	365.53	365.53	365.53	365.53	365.53	365.53	365.53	365.53	4386.36
AÑO 6	2028	368.45	368.45	368.45	368.45	368.45	368.45	368.45	368.45	368.45	368.45	368.45	368.45	4421.45
AÑO 7	2029	371.4	371.4	371.4	371.4	371.4	371.4	371.4	371.4	371.4	371.4	371.4	371.4	4456.82
AÑO 8	2030	374.37	374.37	374.37	374.37	374.37	374.37	374.37	374.37	374.37	374.37	374.37	374.37	4492.48
AÑO 9	2031	377.37	377.37	377.37	377.37	377.37	377.37	377.37	377.37	377.37	377.37	377.37	377.37	4528.42
AÑO 10	2032	380.39	380.39	380.39	380.39	380.39	380.39	380.39	380.39	380.39	380.39	380.39	380.39	4564.64
AÑO 11	2033	383.43	383.43	383.43	383.43	383.43	383.43	383.43	383.43	383.43	383.43	383.43	383.43	4601.16
AÑO 12	2034	386.5	386.5	386.5	386.5	386.5	386.5	386.5	386.5	386.5	386.5	386.5	386.5	4637.97
AÑO 13	2035	389.59	389.59	389.59	389.59	389.59	389.59	389.59	389.59	389.59	389.59	389.59	389.59	4675.08
AÑO 14	2036	392.71	392.71	392.71	392.71	392.71	392.71	392.71	392.71	392.71	392.71	392.71	392.71	4712.48
AÑO 15	2037	395.85	395.85	395.85	395.85	395.85	395.85	395.85	395.85	395.85	395.85	395.85	395.85	4750.18
AÑO 16	2038	399.01	399.01	399.01	399.01	399.01	399.01	399.01	399.01	399.01	399.01	399.01	399.01	4788.18
AÑO 17	2039	402.21	402.21	402.21	402.21	402.21	402.21	402.21	402.21	402.21	402.21	402.21	402.21	4826.48
AÑO 18	2040	405.42	405.42	405.42	405.42	405.42	405.42	405.42	405.42	405.42	405.42	405.42	405.42	4865.09
AÑO 19	2041	408.67	408.67	408.67	408.67	408.67	408.67	408.67	408.67	408.67	408.67	408.67	408.67	4904.01
AÑO 20	2042	411.94	411.94	411.94	411.94	411.94	411.94	411.94	411.94	411.94	411.94	411.94	411.94	4943.25
AÑO 21	2043	415.23	415.23	415.23	415.23	415.23	415.23	415.23	415.23	415.23	415.23	415.23	415.23	4982.79

Factor de Carga														
	Año	Ene	Feb	Mar	Abr	May	Jun	Jul	Ago	Sep	Oct	Nov	Dic	PROM
AÑO 1	2023	0	0	0	0	0	0	0	0	0	0	0	0	0.0
AÑO 2	2024	0	0	0	0	0	0	0	0	0	0	0	0	0.0
AÑO 3	2025	0	0	0	0	0	0	0	0	0	0	0	0	0.0
AÑO 4	2026	0	0	0	0	0	0	0	0	0	0	0	0	0.0



# Informe Indicativo de Demanda 2023-2043

AÑO 5	2027	0	0	0	0	0	0	0	0	0	0	0	0	0.0
AÑO 6	2028	0	0	0	0	0	0	0	0	0	0	0	0	0.0
AÑO 7	2029	0	0	0	0	0	0	0	0	0	0	0	0	0.0
AÑO 8	2030	0	0	0	0	0	0	0	0	0	0	0	0	0.0
AÑO 9	2031	0	0	0	0	0	0	0	0	0	0	0	0	0.0
AÑO 10	2032	0	0	0	0	0	0	0	0	0	0	0	0	0.0
AÑO 11	2033	0	0	0	0	0	0	0	0	0	0	0	0	0.0
AÑO 12	2034	0	0	0	0	0	0	0	0	0	0	0	0	0.0
AÑO 13	2035	0	0	0	0	0	0	0	0	0	0	0	0	0.0
AÑO 14	2036	0	0	0	0	0	0	0	0	0	0	0	0	0.0
AÑO 15	2037	0	0	0	0	0	0	0	0	0	0	0	0	0.0
AÑO 16	2038	0	0	0	0	0	0	0	0	0	0	0	0	0.0
AÑO 17	2039	0	0	0	0	0	0	0	0	0	0	0	0	0.0
AÑO 18	2040	0	0	0	0	0	0	0	0	0	0	0	0	0.0
AÑO 19	2041	0	0	0	0	0	0	0	0	0	0	0	0	0.0
AÑO 20	2042	0	0	0	0	0	0	0	0	0	0	0	0	0.0
AÑO 21	2043	0	0	0	0	0	0	0	0	0	0	0	0	0.0

Potencia (MW)														
	Año	Ene	Feb	Mar	Abr	May	Jun	Jul	Ago	Sep	Oct	Nov	Dic	MAX
AÑO 1	2023	0	0	0	0	0	0	0	0	0	0	0	0	0
AÑO 2	2024	0	0	0	0	0	0	0	0	0	0	0	0	0
AÑO 3	2025	0	0	0	0	0	0	0	0	0	0	0	0	0
AÑO 4	2026	0	0	0	0	0	0	0	0	0	0	0	0	0
AÑO 5	2027	0	0	0	0	0	0	0	0	0	0	0	0	0
AÑO 6	2028	0	0	0	0	0	0	0	0	0	0	0	0	0
AÑO 7	2029	0	0	0	0	0	0	0	0	0	0	0	0	0
AÑO 8	2030	0	0	0	0	0	0	0	0	0	0	0	0	0
AÑO 9	2031	0	0	0	0	0	0	0	0	0	0	0	0	0
AÑO 10	2032	0	0	0	0	0	0	0	0	0	0	0	0	0
AÑO 11	2033	0	0	0	0	0	0	0	0	0	0	0	0	0
AÑO 12	2034	0	0	0	0	0	0	0	0	0	0	0	0	0
AÑO 13	2035	0	0	0	0	0	0	0	0	0	0	0	0	0



## Informe Indicativo de Demanda 2023-2043

AÑO 14	2036	0	0	0	0	0	0	0	0	0	0	0	0	0
AÑO 15	2037	0	0	0	0	0	0	0	0	0	0	0	0	0
AÑO 16	2038	0	0	0	0	0	0	0	0	0	0	0	0	0
AÑO 17	2039	0	0	0	0	0	0	0	0	0	0	0	0	0
AÑO 18	2040	0	0	0	0	0	0	0	0	0	0	0	0	0
AÑO 19	2041	0	0	0	0	0	0	0	0	0	0	0	0	0
AÑO 20	2042	0	0	0	0	0	0	0	0	0	0	0	0	0
AÑO 21	2043	0	0	0	0	0	0	0	0	0	0	0	0	0



### **1.134 Información suministrada por DOIT CENTER TOCUMEN**

Mediante el formulario del Informe Indicativo de Demanda, Doit Center Tocumen presentó las proyecciones de crecimiento de la demanda, consumo de energía, curvas típicas y demanda máxima, para los siguientes veintiún (21) años.

El CND en cumplimiento de lo establecido en el numeral 5.1.1.5 de las Reglas Comerciales, el CND deberá analizar la coherencia de la información suministrada, pudiendo solicitar aclaraciones, realizar observaciones y requerir justificadamente modificaciones, para establecer la base de datos de demanda a utilizar, procedió a la validación de la información suministrada a través de los siguientes pasos:

Con los datos suministrados por la empresa se realizaron las comparaciones de la información recibida a las cuales no se le encontraron inconsistencias, por lo que la proyección suministrada fue utilizada en la confección del Informe Indicativo de Demandas

En La Tabla 134 se muestran los datos suministrados para el punto de medición Doit Center Tocumen.





# Informe Indicativo de Demanda 2023-2043

**TABLA #134**  
**DATOS PARA EL INFORME INDICATIVO DE DEMANDA**  
**PROYECTOS - DATOS**  
**PUNTO DE MEDICIÓN: DOIT CENTER TOCUMEN**  
**PERIODO: 2023-2043**

Energía (MWh)														
	Año	Ene	Feb	Mar	Abr	May	Jun	Jul	Ago	Sep	Oct	Nov	Dic	TOTAL
AÑO 1	2023	217.77	217.77	217.77	217.77	217.77	217.77	217.77	217.77	217.77	217.77	217.77	217.77	2613.26
AÑO 2	2024	219.51	219.51	219.51	219.51	219.51	219.51	219.51	219.51	219.51	219.51	219.51	219.51	2634.17
AÑO 3	2025	221.27	221.27	221.27	221.27	221.27	221.27	221.27	221.27	221.27	221.27	221.27	221.27	2655.24
AÑO 4	2026	223.04	223.04	223.04	223.04	223.04	223.04	223.04	223.04	223.04	223.04	223.04	223.04	2676.48
AÑO 5	2027	224.82	224.82	224.82	224.82	224.82	224.82	224.82	224.82	224.82	224.82	224.82	224.82	2697.9
AÑO 6	2028	226.62	226.62	226.62	226.62	226.62	226.62	226.62	226.62	226.62	226.62	226.62	226.62	2719.48
AÑO 7	2029	228.44	228.44	228.44	228.44	228.44	228.44	228.44	228.44	228.44	228.44	228.44	228.44	2741.23
AÑO 8	2030	230.26	230.26	230.26	230.26	230.26	230.26	230.26	230.26	230.26	230.26	230.26	230.26	2763.16
AÑO 9	2031	232.11	232.11	232.11	232.11	232.11	232.11	232.11	232.11	232.11	232.11	232.11	232.11	2785.27
AÑO 10	2032	233.96	233.96	233.96	233.96	233.96	233.96	233.96	233.96	233.96	233.96	233.96	233.96	2807.55
AÑO 11	2033	235.83	235.83	235.83	235.83	235.83	235.83	235.83	235.83	235.83	235.83	235.83	235.83	2830.01
AÑO 12	2034	237.72	237.72	237.72	237.72	237.72	237.72	237.72	237.72	237.72	237.72	237.72	237.72	2852.65
AÑO 13	2035	239.62	239.62	239.62	239.62	239.62	239.62	239.62	239.62	239.62	239.62	239.62	239.62	2875.47
AÑO 14	2036	241.54	241.54	241.54	241.54	241.54	241.54	241.54	241.54	241.54	241.54	241.54	241.54	2898.48
AÑO 15	2037	243.47	243.47	243.47	243.47	243.47	243.47	243.47	243.47	243.47	243.47	243.47	243.47	2921.66
AÑO 16	2038	245.42	245.42	245.42	245.42	245.42	245.42	245.42	245.42	245.42	245.42	245.42	245.42	2945.04
AÑO 17	2039	247.38	247.38	247.38	247.38	247.38	247.38	247.38	247.38	247.38	247.38	247.38	247.38	2968.6
AÑO 18	2040	249.36	249.36	249.36	249.36	249.36	249.36	249.36	249.36	249.36	249.36	249.36	249.36	2992.35
AÑO 19	2041	251.36	251.36	251.36	251.36	251.36	251.36	251.36	251.36	251.36	251.36	251.36	251.36	3016.29
AÑO 20	2042	253.37	253.37	253.37	253.37	253.37	253.37	253.37	253.37	253.37	253.37	253.37	253.37	3040.42
AÑO 21	2043	255.39	255.39	255.39	255.39	255.39	255.39	255.39	255.39	255.39	255.39	255.39	255.39	3064.74

Factor de Carga														
	Año	Ene	Feb	Mar	Abr	May	Jun	Jul	Ago	Sep	Oct	Nov	Dic	PROM
AÑO 1	2023	0	0	0	0	0	0	0	0	0	0	0	0	0.0
AÑO 2	2024	0	0	0	0	0	0	0	0	0	0	0	0	0.0
AÑO 3	2025	0	0	0	0	0	0	0	0	0	0	0	0	0.0
AÑO 4	2026	0	0	0	0	0	0	0	0	0	0	0	0	0.0



## Informe Indicativo de Demanda 2023-2043

AÑO 5	2027	0	0	0	0	0	0	0	0	0	0	0	0	0.0
AÑO 6	2028	0	0	0	0	0	0	0	0	0	0	0	0	0.0
AÑO 7	2029	0	0	0	0	0	0	0	0	0	0	0	0	0.0
AÑO 8	2030	0	0	0	0	0	0	0	0	0	0	0	0	0.0
AÑO 9	2031	0	0	0	0	0	0	0	0	0	0	0	0	0.0
AÑO 10	2032	0	0	0	0	0	0	0	0	0	0	0	0	0.0
AÑO 11	2033	0	0	0	0	0	0	0	0	0	0	0	0	0.0
AÑO 12	2034	0	0	0	0	0	0	0	0	0	0	0	0	0.0
AÑO 13	2035	0	0	0	0	0	0	0	0	0	0	0	0	0.0
AÑO 14	2036	0	0	0	0	0	0	0	0	0	0	0	0	0.0
AÑO 15	2037	0	0	0	0	0	0	0	0	0	0	0	0	0.0
AÑO 16	2038	0	0	0	0	0	0	0	0	0	0	0	0	0.0
AÑO 17	2039	0	0	0	0	0	0	0	0	0	0	0	0	0.0
AÑO 18	2040	0	0	0	0	0	0	0	0	0	0	0	0	0.0
AÑO 19	2041	0	0	0	0	0	0	0	0	0	0	0	0	0.0
AÑO 20	2042	0	0	0	0	0	0	0	0	0	0	0	0	0.0
AÑO 21	2043	0	0	0	0	0	0	0	0	0	0	0	0	0.0

Potencia (MW)														
	Año	Ene	Feb	Mar	Abr	May	Jun	Jul	Ago	Sep	Oct	Nov	Dic	MAX
AÑO 1	2023	0	0	0	0	0	0	0	0	0	0	0	0	0
AÑO 2	2024	0	0	0	0	0	0	0	0	0	0	0	0	0
AÑO 3	2025	0	0	0	0	0	0	0	0	0	0	0	0	0
AÑO 4	2026	0	0	0	0	0	0	0	0	0	0	0	0	0
AÑO 5	2027	0	0	0	0	0	0	0	0	0	0	0	0	0
AÑO 6	2028	0	0	0	0	0	0	0	0	0	0	0	0	0
AÑO 7	2029	0	0	0	0	0	0	0	0	0	0	0	0	0
AÑO 8	2030	0	0	0	0	0	0	0	0	0	0	0	0	0
AÑO 9	2031	0	0	0	0	0	0	0	0	0	0	0	0	0
AÑO 10	2032	0	0	0	0	0	0	0	0	0	0	0	0	0
AÑO 11	2033	0	0	0	0	0	0	0	0	0	0	0	0	0
AÑO 12	2034	0	0	0	0	0	0	0	0	0	0	0	0	0
AÑO 13	2035	0	0	0	0	0	0	0	0	0	0	0	0	0



## Informe Indicativo de Demanda 2023-2043

AÑO 14	2036	0	0	0	0	0	0	0	0	0	0	0	0	0
AÑO 15	2037	0	0	0	0	0	0	0	0	0	0	0	0	0
AÑO 16	2038	0	0	0	0	0	0	0	0	0	0	0	0	0
AÑO 17	2039	0	0	0	0	0	0	0	0	0	0	0	0	0
AÑO 18	2040	0	0	0	0	0	0	0	0	0	0	0	0	0
AÑO 19	2041	0	0	0	0	0	0	0	0	0	0	0	0	0
AÑO 20	2042	0	0	0	0	0	0	0	0	0	0	0	0	0
AÑO 21	2043	0	0	0	0	0	0	0	0	0	0	0	0	0



### **1.135 Información suministrada por DOIT CENTER VILLA ZAITA**

Mediante el formulario del Informe Indicativo de Demanda, Doit Center Villa Zaita presentó las proyecciones de crecimiento de la demanda, consumo de energía, curvas típicas y demanda máxima, para los siguientes veintiún (21) años.

El CND en cumplimiento de lo establecido en el numeral 5.1.1.5 de las Reglas Comerciales, el CND deberá analizar la coherencia de la información suministrada, pudiendo solicitar aclaraciones, realizar observaciones y requerir justificadamente modificaciones, para establecer la base de datos de demanda a utilizar, procedió a la validación de la información suministrada a través de los siguientes pasos:

Con los datos suministrados por la empresa se realizaron las comparaciones de la información recibida a las cuales no se le encontraron inconsistencias, por lo que la proyección suministrada fue utilizada en la confección del Informe Indicativo de Demandas

En La Tabla 135 se muestran los datos suministrados para el punto de medición Doit Center Villa Zaita.



# Informe Indicativo de Demanda 2023-2043

**TABLA #135**  
**DATOS PARA EL INFORME INDICATIVO DE DEMANDA**  
**PROYECTOS - DATOS**  
**PUNTO DE MEDICIÓN: DOIT CENTER VILLA ZAITA**  
**PERIODO: 2023-2043**

Energía (MWh)														
	Año	Ene	Feb	Mar	Abr	May	Jun	Jul	Ago	Sep	Oct	Nov	Dic	TOTAL
AÑO 1	2023	210.3	210.3	210.3	210.3	210.3	210.3	210.3	210.3	210.3	210.3	210.3	210.3	2523.65
AÑO 2	2024	211.99	211.99	211.99	211.99	211.99	211.99	211.99	211.99	211.99	211.99	211.99	211.99	2543.84
AÑO 3	2025	213.68	213.68	213.68	213.68	213.68	213.68	213.68	213.68	213.68	213.68	213.68	213.68	2564.19
AÑO 4	2026	215.39	215.39	215.39	215.39	215.39	215.39	215.39	215.39	215.39	215.39	215.39	215.39	2584.71
AÑO 5	2027	217.12	217.12	217.12	217.12	217.12	217.12	217.12	217.12	217.12	217.12	217.12	217.12	2605.38
AÑO 6	2028	218.85	218.85	218.85	218.85	218.85	218.85	218.85	218.85	218.85	218.85	218.85	218.85	2626.23
AÑO 7	2029	220.6	220.6	220.6	220.6	220.6	220.6	220.6	220.6	220.6	220.6	220.6	220.6	2647.24
AÑO 8	2030	222.37	222.37	222.37	222.37	222.37	222.37	222.37	222.37	222.37	222.37	222.37	222.37	2668.41
AÑO 9	2031	224.15	224.15	224.15	224.15	224.15	224.15	224.15	224.15	224.15	224.15	224.15	224.15	2689.76
AÑO 10	2032	225.94	225.94	225.94	225.94	225.94	225.94	225.94	225.94	225.94	225.94	225.94	225.94	2711.28
AÑO 11	2033	227.75	227.75	227.75	227.75	227.75	227.75	227.75	227.75	227.75	227.75	227.75	227.75	2732.97
AÑO 12	2034	229.57	229.57	229.57	229.57	229.57	229.57	229.57	229.57	229.57	229.57	229.57	229.57	2754.83
AÑO 13	2035	231.41	231.41	231.41	231.41	231.41	231.41	231.41	231.41	231.41	231.41	231.41	231.41	2776.87
AÑO 14	2036	233.26	233.26	233.26	233.26	233.26	233.26	233.26	233.26	233.26	233.26	233.26	233.26	2799.09
AÑO 15	2037	235.12	235.12	235.12	235.12	235.12	235.12	235.12	235.12	235.12	235.12	235.12	235.12	2821.48
AÑO 16	2038	237.0	237.0	237.0	237.0	237.0	237.0	237.0	237.0	237.0	237.0	237.0	237.0	2844.05
AÑO 17	2039	238.9	238.9	238.9	238.9	238.9	238.9	238.9	238.9	238.9	238.9	238.9	238.9	2866.8
AÑO 18	2040	240.81	240.81	240.81	240.81	240.81	240.81	240.81	240.81	240.81	240.81	240.81	240.81	2889.74
AÑO 19	2041	242.74	242.74	242.74	242.74	242.74	242.74	242.74	242.74	242.74	242.74	242.74	242.74	2912.86
AÑO 20	2042	244.68	244.68	244.68	244.68	244.68	244.68	244.68	244.68	244.68	244.68	244.68	244.68	2936.16
AÑO 21	2043	246.64	246.64	246.64	246.64	246.64	246.64	246.64	246.64	246.64	246.64	246.64	246.64	2959.65

Factor de Carga														
	Año	Ene	Feb	Mar	Abr	May	Jun	Jul	Ago	Sep	Oct	Nov	Dic	PROM
AÑO 1	2023	0	0	0	0	0	0	0	0	0	0	0	0	0.0
AÑO 2	2024	0	0	0	0	0	0	0	0	0	0	0	0	0.0
AÑO 3	2025	0	0	0	0	0	0	0	0	0	0	0	0	0.0
AÑO 4	2026	0	0	0	0	0	0	0	0	0	0	0	0	0.0



## Informe Indicativo de Demanda 2023-2043

AÑO 5	2027	0	0	0	0	0	0	0	0	0	0	0	0	0.0
AÑO 6	2028	0	0	0	0	0	0	0	0	0	0	0	0	0.0
AÑO 7	2029	0	0	0	0	0	0	0	0	0	0	0	0	0.0
AÑO 8	2030	0	0	0	0	0	0	0	0	0	0	0	0	0.0
AÑO 9	2031	0	0	0	0	0	0	0	0	0	0	0	0	0.0
AÑO 10	2032	0	0	0	0	0	0	0	0	0	0	0	0	0.0
AÑO 11	2033	0	0	0	0	0	0	0	0	0	0	0	0	0.0
AÑO 12	2034	0	0	0	0	0	0	0	0	0	0	0	0	0.0
AÑO 13	2035	0	0	0	0	0	0	0	0	0	0	0	0	0.0
AÑO 14	2036	0	0	0	0	0	0	0	0	0	0	0	0	0.0
AÑO 15	2037	0	0	0	0	0	0	0	0	0	0	0	0	0.0
AÑO 16	2038	0	0	0	0	0	0	0	0	0	0	0	0	0.0
AÑO 17	2039	0	0	0	0	0	0	0	0	0	0	0	0	0.0
AÑO 18	2040	0	0	0	0	0	0	0	0	0	0	0	0	0.0
AÑO 19	2041	0	0	0	0	0	0	0	0	0	0	0	0	0.0
AÑO 20	2042	0	0	0	0	0	0	0	0	0	0	0	0	0.0
AÑO 21	2043	0	0	0	0	0	0	0	0	0	0	0	0	0.0

Potencia (MW)														
	Año	Ene	Feb	Mar	Abr	May	Jun	Jul	Ago	Sep	Oct	Nov	Dic	MAX
AÑO 1	2023	0	0	0	0	0	0	0	0	0	0	0	0	0
AÑO 2	2024	0	0	0	0	0	0	0	0	0	0	0	0	0
AÑO 3	2025	0	0	0	0	0	0	0	0	0	0	0	0	0
AÑO 4	2026	0	0	0	0	0	0	0	0	0	0	0	0	0
AÑO 5	2027	0	0	0	0	0	0	0	0	0	0	0	0	0
AÑO 6	2028	0	0	0	0	0	0	0	0	0	0	0	0	0
AÑO 7	2029	0	0	0	0	0	0	0	0	0	0	0	0	0
AÑO 8	2030	0	0	0	0	0	0	0	0	0	0	0	0	0
AÑO 9	2031	0	0	0	0	0	0	0	0	0	0	0	0	0
AÑO 10	2032	0	0	0	0	0	0	0	0	0	0	0	0	0
AÑO 11	2033	0	0	0	0	0	0	0	0	0	0	0	0	0
AÑO 12	2034	0	0	0	0	0	0	0	0	0	0	0	0	0
AÑO 13	2035	0	0	0	0	0	0	0	0	0	0	0	0	0



## Informe Indicativo de Demanda 2023-2043

AÑO 14	2036	0	0	0	0	0	0	0	0	0	0	0	0	0
AÑO 15	2037	0	0	0	0	0	0	0	0	0	0	0	0	0
AÑO 16	2038	0	0	0	0	0	0	0	0	0	0	0	0	0
AÑO 17	2039	0	0	0	0	0	0	0	0	0	0	0	0	0
AÑO 18	2040	0	0	0	0	0	0	0	0	0	0	0	0	0
AÑO 19	2041	0	0	0	0	0	0	0	0	0	0	0	0	0
AÑO 20	2042	0	0	0	0	0	0	0	0	0	0	0	0	0
AÑO 21	2043	0	0	0	0	0	0	0	0	0	0	0	0	0



### **1.136 Información suministrada por DOIT CENTER WESTLAND MALL**

Mediante el formulario del Informe Indicativo de Demanda, Doit Center Westland Mall presentó las proyecciones de crecimiento de la demanda, consumo de energía, curvas típicas y demanda máxima, para los siguientes veintiún (21) años.

El CND en cumplimiento de lo establecido en el numeral 5.1.1.5 de las Reglas Comerciales, el CND deberá analizar la coherencia de la información suministrada, pudiendo solicitar aclaraciones, realizar observaciones y requerir justificadamente modificaciones, para establecer la base de datos de demanda a utilizar, procedió a la validación de la información suministrada a través de los siguientes pasos:

Con los datos suministrados por la empresa se realizaron las comparaciones de la información recibida a las cuales no se le encontraron inconsistencias, por lo que la proyección suministrada fue utilizada en la confección del Informe Indicativo de Demandas

En La Tabla 136 se muestran los datos suministrados para el punto de medición Doit Center Westland Mall.





# Informe Indicativo de Demanda 2023-2043

**TABLA #136**  
**DATOS PARA EL INFORME INDICATIVO DE DEMANDA**  
**PROYECTOS - DATOS**  
**PUNTO DE MEDICIÓN: DOIT CENTER WESTLAND MALL**  
**PERIODO: 2023-2043**

Energía (MWh)														
	Año	Ene	Feb	Mar	Abr	May	Jun	Jul	Ago	Sep	Oct	Nov	Dic	TOTAL
AÑO 1	2023	58.75	55.5	63.29	59.14	52.59	49.75	51.41	51.41	52.59	49.75	51.41	51.41	646.99
AÑO 2	2024	58.75	55.5	63.29	59.14	52.59	49.75	51.41	51.41	52.59	49.75	51.41	51.41	646.99
AÑO 3	2025	58.75	55.5	63.29	59.14	52.59	49.75	51.41	51.41	52.59	49.75	51.41	51.41	646.99
AÑO 4	2026	58.75	55.5	63.29	59.14	52.59	49.75	51.41	51.41	52.59	49.75	51.41	51.41	646.99
AÑO 5	2027	58.75	55.5	63.29	59.14	52.59	49.75	51.41	51.41	52.59	49.75	51.41	51.41	646.99
AÑO 6	2028	58.75	55.5	63.29	59.14	52.59	49.75	51.41	51.41	52.59	49.75	51.41	51.41	646.99
AÑO 7	2029	58.75	55.5	63.29	59.14	52.59	49.75	51.41	51.41	52.59	49.75	51.41	51.41	646.99
AÑO 8	2030	58.75	55.5	63.29	59.14	52.59	49.75	51.41	51.41	52.59	49.75	51.41	51.41	646.99
AÑO 9	2031	58.75	55.5	63.29	59.14	52.59	49.75	51.41	51.41	52.59	49.75	51.41	51.41	646.99
AÑO 10	2032	58.75	55.5	63.29	59.14	52.59	49.75	51.41	51.41	52.59	49.75	51.41	51.41	646.99
AÑO 11	2033	58.75	55.5	63.29	59.14	52.59	49.75	51.41	51.41	52.59	49.75	51.41	51.41	646.99
AÑO 12	2034	58.75	55.5	63.29	59.14	52.59	49.75	51.41	51.41	52.59	49.75	51.41	51.41	646.99
AÑO 13	2035	58.75	55.5	63.29	59.14	52.59	49.75	51.41	51.41	52.59	49.75	51.41	51.41	646.99
AÑO 14	2036	58.75	55.5	63.29	59.14	52.59	49.75	51.41	51.41	52.59	49.75	51.41	51.41	646.99
AÑO 15	2037	58.75	55.5	63.29	59.14	52.59	49.75	51.41	51.41	52.59	49.75	51.41	51.41	646.99
AÑO 16	2038	58.75	55.5	63.29	59.14	52.59	49.75	51.41	51.41	52.59	49.75	51.41	51.41	646.99
AÑO 17	2039	58.75	55.5	63.29	59.14	52.59	49.75	51.41	51.41	52.59	49.75	51.41	51.41	646.99
AÑO 18	2040	58.75	55.5	63.29	59.14	52.59	49.75	51.41	51.41	52.59	49.75	51.41	51.41	646.99
AÑO 19	2041	58.75	55.5	63.29	59.14	52.59	49.75	51.41	51.41	52.59	49.75	51.41	51.41	646.99
AÑO 20	2042	58.75	55.5	63.29	59.14	52.59	49.75	51.41	51.41	52.59	49.75	51.41	51.41	646.99
AÑO 21	2043	58.75	55.5	63.29	59.14	52.59	49.75	51.41	51.41	52.59	49.75	51.41	51.41	646.99

Factor de Carga														
	Año	Ene	Feb	Mar	Abr	May	Jun	Jul	Ago	Sep	Oct	Nov	Dic	PROM
AÑO 1	2023	0	0	0	0	0	0	0	0	0	0	0	0	0.0
AÑO 2	2024	0	0	0	0	0	0	0	0	0	0	0	0	0.0
AÑO 3	2025	0	0	0	0	0	0	0	0	0	0	0	0	0.0
AÑO 4	2026	0	0	0	0	0	0	0	0	0	0	0	0	0.0



## Informe Indicativo de Demanda 2023-2043

AÑO 5	2027	0	0	0	0	0	0	0	0	0	0	0	0	0.0
AÑO 6	2028	0	0	0	0	0	0	0	0	0	0	0	0	0.0
AÑO 7	2029	0	0	0	0	0	0	0	0	0	0	0	0	0.0
AÑO 8	2030	0	0	0	0	0	0	0	0	0	0	0	0	0.0
AÑO 9	2031	0	0	0	0	0	0	0	0	0	0	0	0	0.0
AÑO 10	2032	0	0	0	0	0	0	0	0	0	0	0	0	0.0
AÑO 11	2033	0	0	0	0	0	0	0	0	0	0	0	0	0.0
AÑO 12	2034	0	0	0	0	0	0	0	0	0	0	0	0	0.0
AÑO 13	2035	0	0	0	0	0	0	0	0	0	0	0	0	0.0
AÑO 14	2036	0	0	0	0	0	0	0	0	0	0	0	0	0.0
AÑO 15	2037	0	0	0	0	0	0	0	0	0	0	0	0	0.0
AÑO 16	2038	0	0	0	0	0	0	0	0	0	0	0	0	0.0
AÑO 17	2039	0	0	0	0	0	0	0	0	0	0	0	0	0.0
AÑO 18	2040	0	0	0	0	0	0	0	0	0	0	0	0	0.0
AÑO 19	2041	0	0	0	0	0	0	0	0	0	0	0	0	0.0
AÑO 20	2042	0	0	0	0	0	0	0	0	0	0	0	0	0.0
AÑO 21	2043	0	0	0	0	0	0	0	0	0	0	0	0	0.0

Potencia (MW)														
	Año	Ene	Feb	Mar	Abr	May	Jun	Jul	Ago	Sep	Oct	Nov	Dic	MAX
AÑO 1	2023	0	0	0	0	0	0	0	0	0	0	0	0	0
AÑO 2	2024	0	0	0	0	0	0	0	0	0	0	0	0	0
AÑO 3	2025	0	0	0	0	0	0	0	0	0	0	0	0	0
AÑO 4	2026	0	0	0	0	0	0	0	0	0	0	0	0	0
AÑO 5	2027	0	0	0	0	0	0	0	0	0	0	0	0	0
AÑO 6	2028	0	0	0	0	0	0	0	0	0	0	0	0	0
AÑO 7	2029	0	0	0	0	0	0	0	0	0	0	0	0	0
AÑO 8	2030	0	0	0	0	0	0	0	0	0	0	0	0	0
AÑO 9	2031	0	0	0	0	0	0	0	0	0	0	0	0	0
AÑO 10	2032	0	0	0	0	0	0	0	0	0	0	0	0	0
AÑO 11	2033	0	0	0	0	0	0	0	0	0	0	0	0	0
AÑO 12	2034	0	0	0	0	0	0	0	0	0	0	0	0	0
AÑO 13	2035	0	0	0	0	0	0	0	0	0	0	0	0	0



## Informe Indicativo de Demanda 2023-2043

AÑO 14	2036	0	0	0	0	0	0	0	0	0	0	0	0	0
AÑO 15	2037	0	0	0	0	0	0	0	0	0	0	0	0	0
AÑO 16	2038	0	0	0	0	0	0	0	0	0	0	0	0	0
AÑO 17	2039	0	0	0	0	0	0	0	0	0	0	0	0	0
AÑO 18	2040	0	0	0	0	0	0	0	0	0	0	0	0	0
AÑO 19	2041	0	0	0	0	0	0	0	0	0	0	0	0	0
AÑO 20	2042	0	0	0	0	0	0	0	0	0	0	0	0	0
AÑO 21	2043	0	0	0	0	0	0	0	0	0	0	0	0	0



### **1.137 Información suministrada por ENERGY BELL DEVELOPMENT, INC**

Mediante el formulario del Informe Indicativo de Demanda, Energy Bell Development, Inc presentó las proyecciones de crecimiento de la demanda, consumo de energía, curvas típicas y demanda máxima, para los siguientes veintiún (21) años.

El CND en cumplimiento de lo establecido en el numeral 5.1.1.5 de las Reglas Comerciales, el CND deberá analizar la coherencia de la información suministrada, pudiendo solicitar aclaraciones, realizar observaciones y requerir justificadamente modificaciones, para establecer la base de datos de demanda a utilizar, procedió a la validación de la información suministrada a través de los siguientes pasos:

Con los datos suministrados por la empresa se realizaron las comparaciones de la información recibida a las cuales no se le encontraron inconsistencias, por lo que la proyección suministrada fue utilizada en la confección del Informe Indicativo de Demandas

En La Tabla 137 se muestran los datos suministrados para el punto de medición Energy Bell Development, Inc.



# Informe Indicativo de Demanda 2023-2043

**TABLA #137**  
**DATOS PARA EL INFORME INDICATIVO DE DEMANDA**  
**PROYECTOS - DATOS**  
**PUNTO DE MEDICIÓN: ENERGY BELL DEVELOPMENT, INC**  
**PERIODO: 2023-2043**

Energía (MWh)														
	Año	Ene	Feb	Mar	Abr	May	Jun	Jul	Ago	Sep	Oct	Nov	Dic	TOTAL
AÑO 1	2023	270.0	245.12	255.0	264.0	223.15	173.25	188.1	174.22	235.1	284.25	278.5	269.1	2859.79
AÑO 2	2024	275.0	248.5	257.25	266.5	225.25	175.5	190.25	177.1	238.0	287.75	281.0	272.0	2894.11
AÑO 3	2025	280.22	250.71	259.65	268.98	228.08	178.05	192.3	179.52	238.23	291.06	283.6	273.3	2923.71
AÑO 4	2026	285.55	252.94	262.07	271.49	230.95	180.63	194.37	181.98	238.46	294.41	286.22	274.6	2953.67
AÑO 5	2027	290.97	255.19	264.52	274.02	233.85	183.26	196.46	184.47	238.68	297.8	288.86	275.91	2984.0
AÑO 6	2028	296.5	257.46	266.99	276.58	236.79	185.92	198.58	186.99	238.91	301.22	291.53	277.23	3014.69
AÑO 7	2029	302.13	259.75	269.48	279.16	239.76	188.61	200.71	189.55	239.14	304.69	294.23	278.55	3045.77
AÑO 8	2030	307.87	262.06	271.99	281.76	242.77	191.35	202.87	192.15	239.37	308.2	296.95	279.88	3077.22
AÑO 9	2031	313.72	264.39	274.53	284.39	245.82	194.13	205.06	194.78	239.6	311.74	299.69	281.21	3109.06
AÑO 10	2032	319.68	266.74	277.09	287.04	248.91	196.95	207.27	197.44	239.83	315.33	302.46	282.56	3141.29
AÑO 11	2033	325.76	269.11	279.68	289.72	252.03	199.81	209.5	200.14	240.06	318.96	305.26	283.9	3173.92
AÑO 12	2034	331.95	271.5	282.28	292.42	255.2	202.71	211.75	202.88	240.28	322.63	308.08	285.26	3206.95
AÑO 13	2035	338.25	273.92	284.92	295.14	258.4	205.65	214.03	205.66	240.51	326.34	310.93	286.62	3240.38
AÑO 14	2036	344.68	276.36	287.58	297.9	261.65	208.64	216.34	208.47	240.74	330.09	313.8	287.99	3274.23
AÑO 15	2037	351.23	278.81	290.26	300.67	264.93	211.67	218.67	211.33	240.97	333.89	316.7	289.36	3308.49
AÑO 16	2038	357.9	281.29	292.97	303.48	268.26	214.74	221.02	214.22	241.2	337.73	319.63	290.74	3343.18
AÑO 17	2039	364.7	283.79	295.7	306.31	271.63	217.86	223.4	217.15	241.44	341.62	322.59	292.13	3378.3
AÑO 18	2040	371.63	286.32	298.46	309.16	275.04	221.02	225.8	220.12	241.67	345.55	325.57	293.52	3413.86
AÑO 19	2041	371.63	286.32	298.46	309.16	275.04	221.02	225.8	220.12	241.67	345.55	325.57	293.52	3413.86
AÑO 20	2042	373.0	288.0	300.0	311.0	276.0	222.0	227.0	221.0	243.0	347.0	327.0	295.0	3430.0
AÑO 21	2043	374.86	289.44	301.5	312.55	277.38	223.11	228.13	222.1	244.21	348.73	328.63	296.47	3447.15

Factor de Carga														
	Año	Ene	Feb	Mar	Abr	May	Jun	Jul	Ago	Sep	Oct	Nov	Dic	PROM
AÑO 1	2023	0	0	0	0	0	0	0	0	0	0	0	0	0.0
AÑO 2	2024	0	0	0	0	0	0	0	0	0	0	0	0	0.0
AÑO 3	2025	0	0	0	0	0	0	0	0	0	0	0	0	0.0
AÑO 4	2026	0	0	0	0	0	0	0	0	0	0	0	0	0.0



## Informe Indicativo de Demanda 2023-2043

AÑO 5	2027	0	0	0	0	0	0	0	0	0	0	0	0	0.0
AÑO 6	2028	0	0	0	0	0	0	0	0	0	0	0	0	0.0
AÑO 7	2029	0	0	0	0	0	0	0	0	0	0	0	0	0.0
AÑO 8	2030	0	0	0	0	0	0	0	0	0	0	0	0	0.0
AÑO 9	2031	0	0	0	0	0	0	0	0	0	0	0	0	0.0
AÑO 10	2032	0	0	0	0	0	0	0	0	0	0	0	0	0.0
AÑO 11	2033	0	0	0	0	0	0	0	0	0	0	0	0	0.0
AÑO 12	2034	0	0	0	0	0	0	0	0	0	0	0	0	0.0
AÑO 13	2035	0	0	0	0	0	0	0	0	0	0	0	0	0.0
AÑO 14	2036	0	0	0	0	0	0	0	0	0	0	0	0	0.0
AÑO 15	2037	0	0	0	0	0	0	0	0	0	0	0	0	0.0
AÑO 16	2038	0	0	0	0	0	0	0	0	0	0	0	0	0.0
AÑO 17	2039	0	0	0	0	0	0	0	0	0	0	0	0	0.0
AÑO 18	2040	0	0	0	0	0	0	0	0	0	0	0	0	0.0
AÑO 19	2041	0	0	0	0	0	0	0	0	0	0	0	0	0.0
AÑO 20	2042	0	0	0	0	0	0	0	0	0	0	0	0	0.0
AÑO 21	2043	0	0	0	0	0	0	0	0	0	0	0	0	0.0

Potencia (MW)														
	Año	Ene	Feb	Mar	Abr	May	Jun	Jul	Ago	Sep	Oct	Nov	Dic	MAX
AÑO 1	2023	0	0	0	0	0	0	0	0	0	0	0	0	0
AÑO 2	2024	0	0	0	0	0	0	0	0	0	0	0	0	0
AÑO 3	2025	0	0	0	0	0	0	0	0	0	0	0	0	0
AÑO 4	2026	0	0	0	0	0	0	0	0	0	0	0	0	0
AÑO 5	2027	0	0	0	0	0	0	0	0	0	0	0	0	0
AÑO 6	2028	0	0	0	0	0	0	0	0	0	0	0	0	0
AÑO 7	2029	0	0	0	0	0	0	0	0	0	0	0	0	0
AÑO 8	2030	0	0	0	0	0	0	0	0	0	0	0	0	0
AÑO 9	2031	0	0	0	0	0	0	0	0	0	0	0	0	0
AÑO 10	2032	0	0	0	0	0	0	0	0	0	0	0	0	0
AÑO 11	2033	0	0	0	0	0	0	0	0	0	0	0	0	0
AÑO 12	2034	0	0	0	0	0	0	0	0	0	0	0	0	0
AÑO 13	2035	0	0	0	0	0	0	0	0	0	0	0	0	0



## Informe Indicativo de Demanda 2023-2043

AÑO 14	2036	0	0	0	0	0	0	0	0	0	0	0	0	0
AÑO 15	2037	0	0	0	0	0	0	0	0	0	0	0	0	0
AÑO 16	2038	0	0	0	0	0	0	0	0	0	0	0	0	0
AÑO 17	2039	0	0	0	0	0	0	0	0	0	0	0	0	0
AÑO 18	2040	0	0	0	0	0	0	0	0	0	0	0	0	0
AÑO 19	2041	0	0	0	0	0	0	0	0	0	0	0	0	0
AÑO 20	2042	0	0	0	0	0	0	0	0	0	0	0	0	0
AÑO 21	2043	0	0	0	0	0	0	0	0	0	0	0	0	0



### **1.138 Información suministrada por EMPRESA DE DISTRIBUCIÓN ELÉCTRICA CHIRIQUÍ, S. A.**

Mediante el formulario del Informe Indicativo de Demanda, Empresa De Distribución Eléctrica Chiriquí, S. A. presentó las proyecciones de crecimiento de la demanda, consumo de energía, curvas típicas y demanda máxima, para los siguientes veintiún (21) años.

El CND en cumplimiento de lo establecido en el numeral 5.1.1.5 de las Reglas Comerciales, el CND deberá analizar la coherencia de la información suministrada, pudiendo solicitar aclaraciones, realizar observaciones y requerir justificadamente modificaciones, para establecer la base de datos de demanda a utilizar, procedió a la validación de la información suministrada a través de los siguientes pasos:

Con los datos suministrados por la empresa se realizaron las comparaciones de la información recibida a las cuales no se le encontraron inconsistencias, por lo que la proyección suministrada fue utilizada en la confección del Informe Indicativo de Demandas

En La Tabla 138 se muestran los datos suministrados para el punto de medición Empresa De Distribución Eléctrica Chiriquí, S. A..





# Informe Indicativo de Demanda 2023-2043

**TABLA #138**  
**DATOS PARA EL INFORME INDICATIVO DE DEMANDA**  
**PROYECTOS - DATOS**  
**PUNTO DE MEDICIÓN: EMPRESA DE DISTRIBUCIÓN ELÉCTRICA CHIRIQUÍ, S. A.**  
**PERIODO: 2023-2043**

		Energía (MWh)												
	Año	Ene	Feb	Mar	Abr	May	Jun	Jul	Ago	Sep	Oct	Nov	Dic	TOTAL
AÑO 1	2023	84100.54	77594.87	90915.49	84416.32	85614.45	79353.64	82451.33	83217.21	82397.95	85233.93	81068.23	86881.68	1003245.63
AÑO 2	2024	86075.6	79948.14	92715.3	86094.89	87196.5	81259.62	84818.91	85135.74	83859.35	86716.15	82572.11	87446.14	1023838.46
AÑO 3	2025	88810.37	82757.82	94799.57	87447.74	89073.81	83188.89	86416.86	86509.55	85720.11	88634.3	83882.04	88284.94	1045526.0
AÑO 4	2026	90799.16	84964.16	97097.61	89576.61	91093.54	84921.15	88309.35	88581.53	87602.34	90650.1	85935.75	89997.0	1069528.29
AÑO 5	2027	92669.42	86978.97	99462.74	91996.36	93355.11	86760.71	90107.04	90634.85	89726.75	92754.64	88050.15	91863.24	1094359.97
AÑO 6	2028	94547.98	89310.25	101643.36	94055.53	95510.98	88909.51	92465.92	92888.63	91867.39	95009.32	90198.65	93512.87	1119920.39
AÑO 7	2029	97235.64	91913.29	104048.35	96219.33	97731.43	91050.04	94708.46	95058.1	93992.52	97203.3	92249.39	95033.42	1146443.26
AÑO 8	2030	99692.22	94589.91	106604.85	98507.14	100109.11	93259.97	96944.06	97301.17	96279.51	99570.1	94436.51	96777.57	1174072.12
AÑO 9	2031	102101.03	97198.54	109216.99	100953.24	102551.21	95490.08	99274.78	99688.91	98616.65	101990.44	96771.23	98672.67	1202525.78
AÑO 10	2032	104304.32	99921.07	111927.23	103495.85	105112.8	97853.84	101727.42	102172.44	101079.15	104526.27	99193.51	100634.34	1231948.23
AÑO 11	2033	107221.14	102724.84	114630.88	105990.24	107663.03	100259.64	104247.39	104674.72	103541.38	107079.37	101610.4	102542.14	1262185.18
AÑO 12	2034	109958.71	105679.75	117502.44	108629.47	110350.15	102769.23	106852.47	107281.09	106122.87	109748.46	104134.17	104355.32	1293384.12
AÑO 13	2035	112751.85	108694.97	120456.61	111354.53	113120.96	105342.66	109519.37	109965.2	108786.46	112503.13	106743.92	106614.71	1325854.38
AÑO 14	2036	115275.86	111804.98	123520.42	114195.94	115998.98	108015.37	112300.97	112766.2	111552.84	115363.77	109465.96	108805.91	1359067.2
AÑO 15	2037	118574.37	114970.01	126622.08	117067.55	118915.06	110731.41	115125.62	115601.94	114357.99	118263.71	112218.74	111007.29	1393455.76
AÑO 16	2038	121633.66	118264.2	129845.42	120044.59	121942.61	113556.02	118064.39	118547.67	117270.7	121276.99	115075.84	113293.2	1428815.27
AÑO 17	2039	124797.37	121668.97	133185.79	123130.28	125077.74	116475.29	121098.0	121593.56	120285.03	124394.14	118032.27	115664.51	1465402.98
AÑO 18	2040	127672.71	125198.69	136657.65	126340.36	128338.03	119509.5	124251.66	124761.99	123420.16	127636.31	121108.93	118182.3	1503078.31
AÑO 19	2041	131386.77	128758.97	140152.35	129572.93	131620.48	122565.4	127429.53	127953.78	126576.77	130900.66	124207.59	120677.61	1541802.84



## Informe Indicativo de Demanda 2023-2043

AÑO 20	2042	134818.54	131449.32	143885.33	133024.24	135126.66	125831.06	130825.03	131362.55	129948.82	134387.84	127516.28	123364.75	1581540.41
AÑO 21	2043	137812.66	135081.93	147694.18	136544.83	138703.48	129162.54	134288.83	134839.87	133388.67	137945.36	130891.43	126103.39	1622457.17

Factor de Carga														
	Año	Ene	Feb	Mar	Abr	May	Jun	Jul	Ago	Sep	Oct	Nov	Dic	PROM
AÑO 1	2023	0.74	0.74	0.75	0.73	0.73	0.71	0.71	0.72	0.73	0.74	0.73	0.75	0.73
AÑO 2	2024	0.75	0.75	0.75	0.72	0.73	0.71	0.72	0.73	0.73	0.74	0.74	0.75	0.74
AÑO 3	2025	0.76	0.74	0.75	0.72	0.73	0.71	0.72	0.74	0.74	0.75	0.74	0.76	0.74
AÑO 4	2026	0.78	0.75	0.75	0.72	0.73	0.71	0.72	0.75	0.74	0.76	0.75	0.76	0.75
AÑO 5	2027	0.79	0.76	0.75	0.72	0.75	0.73	0.75	0.78	0.77	0.8	0.78	0.78	0.76
AÑO 6	2028	0.81	0.73	0.75	0.72	0.75	0.73	0.75	0.79	0.78	0.81	0.79	0.79	0.77
AÑO 7	2029	0.83	0.76	0.75	0.72	0.76	0.74	0.76	0.8	0.79	0.83	0.81	0.8	0.78
AÑO 8	2030	0.84	0.77	0.75	0.72	0.77	0.74	0.77	0.82	0.8	0.85	0.82	0.81	0.79
AÑO 9	2031	0.86	0.78	0.76	0.73	0.78	0.75	0.78	0.84	0.82	0.87	0.84	0.83	0.8
AÑO 10	2032	0.88	0.75	0.76	0.73	0.79	0.76	0.79	0.86	0.83	0.89	0.86	0.84	0.81
AÑO 11	2033	0.9	0.78	0.76	0.73	0.79	0.77	0.8	0.87	0.84	0.91	0.87	0.85	0.82
AÑO 12	2034	0.92	0.79	0.76	0.73	0.8	0.78	0.81	0.89	0.86	0.93	0.89	0.86	0.84
AÑO 13	2035	0.94	0.79	0.76	0.73	0.81	0.78	0.82	0.91	0.87	0.96	0.91	0.88	0.85
AÑO 14	2036	0.95	0.77	0.77	0.73	0.82	0.79	0.83	0.93	0.89	0.98	0.93	0.89	0.86
AÑO 15	2037	0.98	0.8	0.77	0.73	0.82	0.8	0.85	0.95	0.9	1.01	0.95	0.91	0.87
AÑO 16	2038	1.0	0.81	0.77	0.74	0.83	0.81	0.86	0.97	0.92	1.03	0.97	0.92	0.88
AÑO 17	2039	1.02	0.81	0.77	0.74	0.84	0.82	0.87	0.99	0.93	1.06	0.99	0.94	0.9
AÑO 18	2040	1.04	0.79	0.77	0.74	0.85	0.83	0.88	1.01	0.95	1.08	1.01	0.95	0.91
AÑO 19	2041	1.06	0.82	0.78	0.74	0.86	0.83	0.89	1.03	0.97	1.11	1.03	0.97	0.92
AÑO 20	2042	1.09	0.82	0.78	0.75	0.87	0.84	0.91	1.05	0.98	1.14	1.05	0.98	0.94
AÑO 21	2043	1.1	0.83	0.78	0.75	0.88	0.85	0.92	1.07	1.0	1.16	1.07	1.0	0.95

Potencia (MW)														
	Año	Ene	Feb	Mar	Abr	May	Jun	Jul	Ago	Sep	Oct	Nov	Dic	MAX
AÑO 1	2023	152.68	156.71	163.9	160.5	157.75	154.95	156.8	154.46	157.43	155.55	154.53	156.66	163.9
AÑO 2	2024	154.69	163.86	166.1	165.34	159.78	159.55	158.18	155.8	159.81	156.99	155.61	156.16	166.1
AÑO 3	2025	156.14	165.83	169.67	169.01	162.94	162.28	161.06	157.19	161.8	158.06	157.16	157.09	169.67



## Informe Indicativo de Demanda 2023-2043

AÑO 4	2026	155.63	168.21	174.1	173.07	167.15	165.69	163.78	159.22	163.86	159.28	158.16	158.92	174.1
AÑO 5	2027	157.25	170.19	178.2	177.15	166.55	165.05	162.38	156.05	161.49	156.1	157.79	157.72	178.2
AÑO 6	2028	157.14	175.82	181.97	181.96	170.05	168.65	165.82	158.42	164.54	157.39	158.53	159.2	181.97
AÑO 7	2029	157.85	179.67	185.61	185.61	172.4	171.31	167.48	159.03	165.79	157.56	159.14	159.51	185.61
AÑO 8	2030	158.59	183.15	189.89	189.3	175.14	173.87	169.5	159.78	167.12	157.78	159.96	160.29	189.89
AÑO 9	2031	158.83	186.55	193.9	193.33	177.41	176.01	170.98	160.05	167.94	157.47	160.27	160.69	193.9
AÑO 10	2032	159.81	190.85	198.54	198.06	179.93	178.54	172.82	160.56	169.13	157.44	161.03	161.38	198.54
AÑO 11	2033	160.36	195.28	202.92	202.56	182.76	181.39	175.01	161.5	170.72	157.74	161.72	162.15	202.92
AÑO 12	2034	160.98	199.39	207.35	206.92	185.37	184.01	176.88	162.09	171.95	157.77	162.33	162.72	207.35
AÑO 13	2035	161.63	203.62	212.02	211.5	188.1	186.68	178.84	162.73	173.23	157.84	163.0	163.39	212.02
AÑO 14	2036	162.33	208.1	216.86	216.36	190.91	189.46	180.87	163.41	174.57	157.93	163.7	164.1	216.86
AÑO 15	2037	163.06	212.72	221.79	221.3	193.75	192.29	182.94	164.11	175.95	158.04	164.41	164.81	221.79
AÑO 16	2038	163.74	217.41	226.79	226.3	196.67	195.19	185.05	164.85	177.36	158.18	165.12	165.52	226.79
AÑO 17	2039	164.45	222.16	231.92	231.4	199.6	198.1	187.15	165.55	178.75	158.29	165.83	166.23	231.92
AÑO 18	2040	165.25	227.16	237.32	236.79	202.71	201.18	189.4	166.35	180.25	158.5	166.64	167.04	237.32
AÑO 19	2041	166.04	232.26	242.82	242.28	205.83	204.28	191.65	167.14	181.75	158.68	167.43	167.84	242.82
AÑO 20	2042	166.91	237.58	248.54	247.99	209.09	207.52	194.01	168.01	183.35	158.94	168.3	168.71	248.54
AÑO 21	2043	167.85	243.14	254.52	253.96	212.51	210.91	196.5	168.97	185.05	159.28	169.26	169.67	254.52



### **1.139 Información suministrada por EMPRESA DE DISTRIBUCIÓN ELÉCTRICA METRO OESTE, S. A.**

Mediante el formulario del Informe Indicativo de Demanda, Empresa De Distribución Eléctrica Metro Oeste, S. A. presentó las proyecciones de crecimiento de la demanda, consumo de energía, curvas típicas y demanda máxima, para los siguientes veintiún (21) años.

El CND en cumplimiento de lo establecido en el numeral 5.1.1.5 de las Reglas Comerciales, el CND deberá analizar la coherencia de la información suministrada, pudiendo solicitar aclaraciones, realizar observaciones y requerir justificadamente modificaciones, para establecer la base de datos de demanda a utilizar, procedió a la validación de la información suministrada a través de los siguientes pasos:

Con los datos suministrados por la empresa se realizaron las comparaciones de la información recibida a las cuales no se le encontraron inconsistencias, por lo que la proyección suministrada fue utilizada en la confección del Informe Indicativo de Demandas

En La Tabla 139 se muestran los datos suministrados para el punto de medición Empresa De Distribución Eléctrica Metro Oeste, S. A..



# Informe Indicativo de Demanda 2023-2043

TABLA #139

DATOS PARA EL INFORME INDICATIVO DE DEMANDA

PROYECTOS - DATOS

PUNTO DE MEDICIÓN: EMPRESA DE DISTRIBUCIÓN ELÉCTRICA METRO OESTE, S. A.

PERIODO: 2023-2043

Energía (MWh)														
	Año	Ene	Feb	Mar	Abr	May	Jun	Jul	Ago	Sep	Oct	Nov	Dic	TOTAL
AÑO 1	2023	362856.33	340022.38	385937.94	374620.55	383396.74	358458.41	368172.07	369347.6	358747.42	372042.68	346844.66	378708.54	4399155.31
AÑO 2	2024	368965.99	349463.55	392924.7	378120.74	387790.13	362882.05	373659.11	372442.61	363901.99	377607.91	351749.59	384606.56	4464114.92
AÑO 3	2025	374749.07	354006.29	399021.49	382785.2	393529.26	366998.48	378274.29	376649.7	369417.23	385759.66	356604.79	392686.54	4530482.0
AÑO 4	2026	376693.4	354241.69	403366.0	392319.42	402088.52	371942.78	385170.09	383644.79	375034.05	390621.29	361116.67	401986.46	4598225.17
AÑO 5	2027	381128.68	354726.19	408802.4	399789.54	409263.85	377534.06	390735.55	390030.47	381282.06	396579.51	367049.35	410693.43	4667615.09
AÑO 6	2028	384500.41	358392.85	414903.15	406053.26	415944.05	382703.53	397220.6	396404.39	387242.3	402793.37	372620.88	419645.29	4738424.07
AÑO 7	2029	386318.54	362474.9	421233.14	412892.49	423023.08	388025.07	403555.7	402321.45	393455.17	409488.75	378255.41	429681.97	4810725.67
AÑO 8	2030	389765.59	365233.4	427195.41	420209.14	430436.78	393322.41	409849.41	408611.36	399676.24	416198.84	383836.69	439759.01	4884094.28
AÑO 9	2031	392985.77	367652.15	433168.46	428120.31	438240.79	398903.16	416532.43	415375.24	406081.75	422644.64	389605.22	450694.67	4960004.59
AÑO 10	2032	395412.26	370630.21	439603.17	435809.5	446007.86	404728.19	423286.31	422205.85	412765.23	429539.75	395745.38	462097.29	5037831.0
AÑO 11	2033	399848.87	373997.27	446093.74	443394.46	453745.28	410460.71	430142.58	428983.3	419396.85	436482.33	401791.26	472910.38	5117247.02
AÑO 12	2034	403006.69	377418.72	452804.29	451393.31	461844.39	416438.57	437209.66	435977.96	426298.93	443712.7	408060.98	484258.3	5198424.51
AÑO 13	2035	406654.83	380688.43	459580.81	459622.81	470144.47	422541.23	444417.44	443185.87	433333.06	451042.25	414451.68	495870.01	5281532.89
AÑO 14	2036	409265.32	384153.08	466634.84	468150.88	478739.98	428910.9	451920.33	450689.46	440638.52	458606.6	421108.49	507919.84	5366738.23
AÑO 15	2037	414149.44	387669.04	473717.32	476612.04	487300.63	435263.46	459404.4	458157.9	447946.74	466212.0	427773.21	519996.13	5454202.31
AÑO 16	2038	418071.45	391443.07	481111.93	485411.74	496208.38	441888.64	467212.24	465930.26	455552.33	474139.52	434706.95	532404.93	5544081.44
AÑO 17	2039	422118.87	395310.1	488708.3	494479.9	505375.45	448712.08	475232.09	473923.7	463374.33	482286.25	441838.18	545166.08	5636525.31
AÑO 18	2040	425282.87	399376.17	496622.57	503906.74	514903.81	455834.1	483580.59	482255.1	471514.88	490755.88	449269.68	558373.22	5731675.62
AÑO 19	2041	430769.13	403443.53	504576.3	513385.88	524486.4	462986.73	491975.91	490630.24	479699.85	499269.33	456739.95	571701.33	5829664.57



## Informe Indicativo de Demanda 2023-2043

AÑO 20	2042	435355.55	407770.23	512885.23	523233.9	534449.11	470456.31	500720.77	499350.07	488227.61	508146.63	464531.54	585486.34	5930613.29
AÑO 21	2043	440028.6	412194.55	521365.35	533287.42	544618.49	478080.96	509647.16	508249.68	496930.3	517206.57	472482.0	599538.89	6033629.98

Factor de Carga														
	Año	Ene	Feb	Mar	Abr	May	Jun	Jul	Ago	Sep	Oct	Nov	Dic	PROM
AÑO 1	2023	0.74	0.76	0.75	0.76	0.74	0.76	0.77	0.77	0.78	0.77	0.75	0.77	0.76
AÑO 2	2024	0.77	0.76	0.76	0.77	0.74	0.77	0.77	0.78	0.79	0.79	0.78	0.79	0.77
AÑO 3	2025	0.76	0.78	0.76	0.78	0.74	0.79	0.79	0.8	0.81	0.81	0.79	0.79	0.78
AÑO 4	2026	0.76	0.79	0.77	0.76	0.74	0.78	0.78	0.79	0.8	0.81	0.79	0.79	0.78
AÑO 5	2027	0.77	0.79	0.77	0.76	0.75	0.79	0.8	0.8	0.81	0.82	0.8	0.8	0.79
AÑO 6	2028	0.77	0.76	0.78	0.76	0.75	0.79	0.8	0.8	0.81	0.82	0.8	0.8	0.79
AÑO 7	2029	0.76	0.79	0.78	0.76	0.75	0.8	0.8	0.81	0.73	0.83	0.81	0.76	0.78
AÑO 8	2030	0.76	0.79	0.78	0.76	0.75	0.8	0.81	0.82	0.73	0.83	0.81	0.76	0.78
AÑO 9	2031	0.76	0.79	0.79	0.77	0.75	0.81	0.81	0.82	0.76	0.84	0.82	0.77	0.79
AÑO 10	2032	0.76	0.77	0.79	0.77	0.76	0.81	0.82	0.83	0.75	0.85	0.83	0.77	0.79
AÑO 11	2033	0.76	0.8	0.79	0.77	0.76	0.81	0.82	0.83	0.75	0.85	0.83	0.77	0.8
AÑO 12	2034	0.76	0.8	0.8	0.77	0.76	0.82	0.83	0.84	0.74	0.86	0.84	0.77	0.8
AÑO 13	2035	0.77	0.8	0.8	0.77	0.76	0.82	0.84	0.85	0.74	0.87	0.85	0.78	0.8
AÑO 14	2036	0.77	0.78	0.81	0.77	0.76	0.83	0.84	0.85	0.74	0.87	0.85	0.78	0.8
AÑO 15	2037	0.77	0.81	0.81	0.77	0.76	0.84	0.85	0.86	0.73	0.88	0.86	0.79	0.81
AÑO 16	2038	0.77	0.81	0.82	0.77	0.76	0.84	0.86	0.87	0.72	0.89	0.87	0.79	0.82
AÑO 17	2039	0.78	0.82	0.83	0.77	0.76	0.85	0.87	0.88	0.72	0.87	0.88	0.79	0.82
AÑO 18	2040	0.78	0.8	0.83	0.78	0.77	0.86	0.87	0.89	0.73	0.87	0.89	0.8	0.82
AÑO 19	2041	0.78	0.83	0.84	0.78	0.77	0.86	0.88	0.89	0.72	0.88	0.9	0.8	0.83
AÑO 20	2042	0.79	0.84	0.85	0.78	0.77	0.87	0.89	0.9	0.72	0.89	0.91	0.8	0.83
AÑO 21	2043	0.79	0.84	0.85	0.78	0.77	0.88	0.9	0.91	0.71	0.9	0.92	0.81	0.84

Potencia (MW)														
	Año	Ene	Feb	Mar	Abr	May	Jun	Jul	Ago	Sep	Oct	Nov	Dic	MAX
AÑO 1	2023	745.08	759.55	797.62	790.02	807.8	760.12	755.15	755.9	753.34	757.33	753.92	776.88	807.8
AÑO 2	2024	758.23	779.25	808.72	794.05	821.77	762.57	759.7	760.91	757.93	763.51	758.25	796.72	821.77
AÑO 3	2025	772.52	791.33	826.71	798.59	838.22	764.29	766.06	761.05	765.52	773.99	768.89	814.31	838.22



## Informe Indicativo de Demanda 2023-2043

AÑO 4	2026	782.95	787.79	833.18	847.93	860.75	785.85	793.94	786.41	786.68	786.73	778.27	837.61	860.75
AÑO 5	2027	794.06	805.58	848.74	868.99	879.81	799.68	796.58	795.72	794.27	798.25	792.93	855.99	879.81
AÑO 6	2028	812.02	822.78	867.27	889.95	900.25	816.17	815.94	813.53	813.05	817.71	811.9	881.72	900.25
AÑO 7	2029	828.32	838.25	884.28	914.05	922.47	830.17	830.95	827.86	827.83	832.63	826.3	906.76	922.47
AÑO 8	2030	843.91	851.45	901.09	937.39	944.95	845.25	846.79	842.79	843.38	848.02	841.47	931.46	944.95
AÑO 9	2031	859.77	864.86	917.62	953.26	968.7	863.12	864.62	860.84	860.6	864.44	857.57	948.36	968.7
AÑO 10	2032	877.63	882.71	937.21	981.44	990.78	881.09	881.19	878.2	877.85	882.5	875.95	979.69	990.78
AÑO 11	2033	896.8	900.43	957.51	1008.23	1019.24	899.8	900.59	897.13	897.02	901.82	895.0	1008.1	1019.24
AÑO 12	2034	915.22	917.25	977.12	1034.21	1047.43	917.98	918.98	915.3	915.27	920.11	913.07	1035.98	1047.43
AÑO 13	2035	934.21	934.48	997.41	1065.94	1078.21	937.17	938.22	934.41	934.38	939.22	932.03	1064.61	1078.21
AÑO 14	2036	953.7	952.34	1018.2	1096.3	1107.45	957.0	957.94	954.18	954.02	958.9	951.57	1093.85	1107.45
AÑO 15	2037	973.96	971.14	1039.9	1127.72	1135.65	977.26	978.08	974.32	974.18	979.28	971.85	1125.78	1135.65
AÑO 16	2038	994.84	990.24	1062.16	1159.98	1169.78	998.11	999.09	995.15	995.05	1000.26	992.64	1157.96	1169.78
AÑO 17	2039	1016.62	1010.17	1085.41	1194.06	1203.54	1019.94	1020.96	1016.93	1016.83	1022.13	1014.32	1191.59	1203.54
AÑO 18	2040	1039.75	1031.37	1110.1	1230.67	1239.28	1043.2	1044.22	1040.1	1039.99	1045.4	1037.42	1227.24	1239.28
AÑO 19	2041	1063.99	1053.65	1135.99	1268.64	1276.4	1067.55	1068.57	1064.38	1064.25	1069.78	1061.63	1264.71	1276.4
AÑO 20	2042	1089.65	1077.26	1163.39	1308.79	1315.75	1093.27	1094.31	1090.02	1089.89	1095.58	1087.23	1304.5	1315.75
AÑO 21	2043	1116.26	1101.68	1191.8	1350.64	1357.32	1119.96	1121.05	1116.63	1116.51	1122.33	1113.77	1345.79	1357.32



### **1.140 Información suministrada por 3M PANAMÁ PACÍFICO, S. DE R.L.**

Mediante el formulario del Informe Indicativo de Demanda, 3M Panamá Pacífico, S. De R.L. presentó las proyecciones de crecimiento de la demanda, consumo de energía, curvas típicas y demanda máxima, para los siguientes veintiún (21) años.

El CND en cumplimiento de lo establecido en el numeral 5.1.1.5 de las Reglas Comerciales, el CND deberá analizar la coherencia de la información suministrada, pudiendo solicitar aclaraciones, realizar observaciones y requerir justificadamente modificaciones, para establecer la base de datos de demanda a utilizar, procedió a la validación de la información suministrada a través de los siguientes pasos:

Con los datos suministrados por la empresa se realizaron las comparaciones de la información recibida a las cuales no se le encontraron inconsistencias, por lo que la proyección suministrada fue utilizada en la confección del Informe Indicativo de Demandas

En La Tabla 140 se muestran los datos suministrados para el punto de medición 3M Panamá Pacífico, S. De R.L..





# Informe Indicativo de Demanda 2023-2043

TABLA #140  
DATOS PARA EL INFORME INDICATIVO DE DEMANDA  
PROYECTOS - DATOS  
PUNTO DE MEDICIÓN: 3M PANAMÁ PACÍFICO, S. DE R.L.  
PERIODO: 2023-2043

Energía (MWh)														
	Año	Ene	Feb	Mar	Abr	May	Jun	Jul	Ago	Sep	Oct	Nov	Dic	TOTAL
AÑO 1	2023	708.38	607.48	603.29	620.99	733.91	599.26	619.26	619.26	599.28	619.26	599.28	619.26	7548.89
AÑO 2	2024	708.38	607.48	603.29	620.99	733.91	599.26	619.26	619.26	599.28	619.26	599.28	619.26	7548.89
AÑO 3	2025	708.38	607.48	603.29	620.99	733.91	599.26	619.26	619.26	599.28	619.26	599.28	619.26	7548.89
AÑO 4	2026	708.38	607.48	603.29	620.99	733.91	599.26	619.26	619.26	599.28	619.26	599.28	619.26	7548.89
AÑO 5	2027	708.38	607.48	603.29	620.99	733.91	599.26	619.26	619.26	599.28	619.26	599.28	619.26	7548.89
AÑO 6	2028	708.38	607.48	603.29	620.99	733.91	599.26	619.26	619.26	599.28	619.26	599.28	619.26	7548.89
AÑO 7	2029	708.38	607.48	603.29	620.99	733.91	599.26	619.26	619.26	599.28	619.26	599.28	619.26	7548.89
AÑO 8	2030	708.38	607.48	603.29	620.99	733.91	599.26	619.26	619.26	599.28	619.26	599.28	619.26	7548.89
AÑO 9	2031	708.38	607.48	603.29	620.99	733.91	599.26	619.26	619.26	599.28	619.26	599.28	619.26	7548.89
AÑO 10	2032	708.38	607.48	603.29	620.99	733.91	599.26	619.26	619.26	599.28	619.26	599.28	619.26	7548.89
AÑO 11	2033	708.38	607.48	603.29	620.99	733.91	599.26	619.26	619.26	599.28	619.26	599.28	619.26	7548.89
AÑO 12	2034	708.38	607.48	603.29	620.99	733.91	599.26	619.26	619.26	599.28	619.26	599.28	619.26	7548.89
AÑO 13	2035	708.38	607.48	603.29	620.99	733.91	599.26	619.26	619.26	599.28	619.26	599.28	619.26	7548.89
AÑO 14	2036	708.38	607.48	603.29	620.99	733.91	599.26	619.26	619.26	599.28	619.26	599.28	619.26	7548.89
AÑO 15	2037	708.38	607.48	603.29	620.99	733.91	599.26	619.26	619.26	599.28	619.26	599.28	619.26	7548.89
AÑO 16	2038	708.38	607.48	603.29	620.99	733.91	599.26	619.26	619.26	599.28	619.26	599.28	619.26	7548.89
AÑO 17	2039	708.38	607.48	603.29	620.99	733.91	599.26	619.26	619.26	599.28	619.26	599.28	619.26	7548.89
AÑO 18	2040	708.38	607.48	603.29	620.99	733.91	599.26	619.26	619.26	599.28	619.26	599.28	619.26	7548.89
AÑO 19	2041	708.38	607.48	603.29	620.99	733.91	599.26	619.26	619.26	599.28	619.26	599.28	619.26	7548.89
AÑO 20	2042	708.38	607.48	603.29	620.99	733.91	599.26	619.26	619.26	599.28	619.26	599.28	619.26	7548.89
AÑO 21	2043	708.38	607.48	603.29	620.99	733.91	599.26	619.26	619.26	599.28	619.26	599.28	619.26	7548.89

Factor de Carga														
	Año	Ene	Feb	Mar	Abr	May	Jun	Jul	Ago	Sep	Oct	Nov	Dic	PROM
AÑO 1	2023	0	0	0	0	0	0	0	0	0	0	0	0	0.0
AÑO 2	2024	0	0	0	0	0	0	0	0	0	0	0	0	0.0
AÑO 3	2025	0	0	0	0	0	0	0	0	0	0	0	0	0.0
AÑO 4	2026	0	0	0	0	0	0	0	0	0	0	0	0	0.0



## Informe Indicativo de Demanda 2023-2043

AÑO 5	2027	0	0	0	0	0	0	0	0	0	0	0	0	0.0
AÑO 6	2028	0	0	0	0	0	0	0	0	0	0	0	0	0.0
AÑO 7	2029	0	0	0	0	0	0	0	0	0	0	0	0	0.0
AÑO 8	2030	0	0	0	0	0	0	0	0	0	0	0	0	0.0
AÑO 9	2031	0	0	0	0	0	0	0	0	0	0	0	0	0.0
AÑO 10	2032	0	0	0	0	0	0	0	0	0	0	0	0	0.0
AÑO 11	2033	0	0	0	0	0	0	0	0	0	0	0	0	0.0
AÑO 12	2034	0	0	0	0	0	0	0	0	0	0	0	0	0.0
AÑO 13	2035	0	0	0	0	0	0	0	0	0	0	0	0	0.0
AÑO 14	2036	0	0	0	0	0	0	0	0	0	0	0	0	0.0
AÑO 15	2037	0	0	0	0	0	0	0	0	0	0	0	0	0.0
AÑO 16	2038	0	0	0	0	0	0	0	0	0	0	0	0	0.0
AÑO 17	2039	0	0	0	0	0	0	0	0	0	0	0	0	0.0
AÑO 18	2040	0	0	0	0	0	0	0	0	0	0	0	0	0.0
AÑO 19	2041	0	0	0	0	0	0	0	0	0	0	0	0	0.0
AÑO 20	2042	0	0	0	0	0	0	0	0	0	0	0	0	0.0
AÑO 21	2043	0	0	0	0	0	0	0	0	0	0	0	0	0.0

Potencia (MW)														
	Año	Ene	Feb	Mar	Abr	May	Jun	Jul	Ago	Sep	Oct	Nov	Dic	MAX
AÑO 1	2023	0	0	0	0	0	0	0	0	0	0	0	0	0
AÑO 2	2024	0	0	0	0	0	0	0	0	0	0	0	0	0
AÑO 3	2025	0	0	0	0	0	0	0	0	0	0	0	0	0
AÑO 4	2026	0	0	0	0	0	0	0	0	0	0	0	0	0
AÑO 5	2027	0	0	0	0	0	0	0	0	0	0	0	0	0
AÑO 6	2028	0	0	0	0	0	0	0	0	0	0	0	0	0
AÑO 7	2029	0	0	0	0	0	0	0	0	0	0	0	0	0
AÑO 8	2030	0	0	0	0	0	0	0	0	0	0	0	0	0
AÑO 9	2031	0	0	0	0	0	0	0	0	0	0	0	0	0
AÑO 10	2032	0	0	0	0	0	0	0	0	0	0	0	0	0
AÑO 11	2033	0	0	0	0	0	0	0	0	0	0	0	0	0
AÑO 12	2034	0	0	0	0	0	0	0	0	0	0	0	0	0
AÑO 13	2035	0	0	0	0	0	0	0	0	0	0	0	0	0



## Informe Indicativo de Demanda 2023-2043

AÑO 14	2036	0	0	0	0	0	0	0	0	0	0	0	0	0
AÑO 15	2037	0	0	0	0	0	0	0	0	0	0	0	0	0
AÑO 16	2038	0	0	0	0	0	0	0	0	0	0	0	0	0
AÑO 17	2039	0	0	0	0	0	0	0	0	0	0	0	0	0
AÑO 18	2040	0	0	0	0	0	0	0	0	0	0	0	0	0
AÑO 19	2041	0	0	0	0	0	0	0	0	0	0	0	0	0
AÑO 20	2042	0	0	0	0	0	0	0	0	0	0	0	0	0
AÑO 21	2043	0	0	0	0	0	0	0	0	0	0	0	0	0



### **1.141 Información suministrada por EMBAJADA DE LOS ESTADOS UNIDOS DE AMÉRICA**

Mediante el formulario del Informe Indicativo de Demanda, Embajada De Los Estados Unidos De América presentó las proyecciones de crecimiento de la demanda, consumo de energía, curvas típicas y demanda máxima, para los siguientes veintiún (21) años.

El CND en cumplimiento de lo establecido en el numeral 5.1.1.5 de las Reglas Comerciales, el CND deberá analizar la coherencia de la información suministrada, pudiendo solicitar aclaraciones, realizar observaciones y requerir justificadamente modificaciones, para establecer la base de datos de demanda a utilizar, procedió a la validación de la información suministrada a través de los siguientes pasos:

Con los datos suministrados por la empresa se realizaron las comparaciones de la información recibida a las cuales no se le encontraron inconsistencias, por lo que la proyección suministrada fue utilizada en la confección del Informe Indicativo de Demandas

En La Tabla 141 se muestran los datos suministrados para el punto de medición Embajada De Los Estados Unidos De América.



# Informe Indicativo de Demanda 2023-2043

**TABLA #141**  
**DATOS PARA EL INFORME INDICATIVO DE DEMANDA**  
**PROYECTOS - DATOS**  
**PUNTO DE MEDICIÓN: EMBAJADA DE LOS ESTADOS UNIDOS DE AMÉRICA**  
**PERIODO: 2023-2043**

Energía (MWh)														
	Año	Ene	Feb	Mar	Abr	May	Jun	Jul	Ago	Sep	Oct	Nov	Dic	TOTAL
AÑO 1	2023	644.42	580.97	600.0	603.35	600.15	606.07	600.15	603.28	600.39	600.28	603.37	600.31	7242.74
AÑO 2	2024	644.42	580.97	600.0	603.35	600.15	606.07	600.15	603.28	600.39	600.28	603.37	600.31	7242.74
AÑO 3	2025	644.42	580.97	600.0	603.35	600.15	606.07	600.15	603.28	600.39	600.28	603.37	600.31	7242.74
AÑO 4	2026	644.42	580.97	600.0	603.35	600.15	606.07	600.15	603.28	600.39	600.28	603.37	600.31	7242.74
AÑO 5	2027	644.42	580.97	600.0	603.35	600.15	606.07	600.15	603.28	600.39	600.28	603.37	600.31	7242.74
AÑO 6	2028	644.42	580.97	600.0	603.35	600.15	606.07	600.15	603.28	600.39	600.28	603.37	600.31	7242.74
AÑO 7	2029	644.42	580.97	600.0	603.35	600.15	606.07	600.15	603.28	600.39	600.28	603.37	600.31	7242.74
AÑO 8	2030	644.42	580.97	600.0	603.35	600.15	606.07	600.15	603.28	600.39	600.28	603.37	600.31	7242.74
AÑO 9	2031	644.42	580.97	600.0	603.35	600.15	606.07	600.15	603.28	600.39	600.28	603.37	600.31	7242.74
AÑO 10	2032	644.42	580.97	600.0	603.35	600.15	606.07	600.15	603.28	600.39	600.28	603.37	600.31	7242.74
AÑO 11	2033	644.42	580.97	600.0	603.35	600.15	606.07	600.15	603.28	600.39	600.28	603.37	600.31	7242.74
AÑO 12	2034	644.42	580.97	600.0	603.35	600.15	606.07	600.15	603.28	600.39	600.28	603.37	600.31	7242.74
AÑO 13	2035	644.42	580.97	600.0	603.35	600.15	606.07	600.15	603.28	600.39	600.28	603.37	600.31	7242.74
AÑO 14	2036	644.42	580.97	600.0	603.35	600.15	606.07	600.15	603.28	600.39	600.28	603.37	600.31	7242.74
AÑO 15	2037	644.42	580.97	600.0	603.35	600.15	606.07	600.15	603.28	600.39	600.28	603.37	600.31	7242.74
AÑO 16	2038	644.42	580.97	600.0	603.35	600.15	606.07	600.15	603.28	600.39	600.28	603.37	600.31	7242.74
AÑO 17	2039	644.42	580.97	600.0	603.35	600.15	606.07	600.15	603.28	600.39	600.28	603.37	600.31	7242.74
AÑO 18	2040	644.42	580.97	600.0	603.35	600.15	606.07	600.15	603.28	600.39	600.28	603.37	600.31	7242.74
AÑO 19	2041	644.42	580.97	600.0	603.35	600.15	606.07	600.15	603.28	600.39	600.28	603.37	600.31	7242.74
AÑO 20	2042	644.42	580.97	600.0	603.35	600.15	606.07	600.15	603.28	600.39	600.28	603.37	600.31	7242.74
AÑO 21	2043	644.42	580.97	600.0	603.35	600.15	606.07	600.15	603.28	600.39	600.28	603.37	600.31	7242.74

Factor de Carga														
	Año	Ene	Feb	Mar	Abr	May	Jun	Jul	Ago	Sep	Oct	Nov	Dic	PROM
AÑO 1	2023	0.75	0.73	0.7	0.72	0.69	0.7	0.69	0.65	0.66	0.7	0.64	0.67	0.69
AÑO 2	2024	0.75	0.73	0.7	0.72	0.69	0.7	0.69	0.65	0.66	0.7	0.64	0.67	0.69
AÑO 3	2025	0.75	0.73	0.7	0.72	0.69	0.7	0.69	0.65	0.66	0.7	0.64	0.67	0.69
AÑO 4	2026	0.75	0.73	0.7	0.72	0.69	0.7	0.69	0.65	0.66	0.7	0.64	0.67	0.69



## Informe Indicativo de Demanda 2023-2043

AÑO 5	2027	0.75	0.73	0.7	0.72	0.69	0.7	0.69	0.65	0.66	0.7	0.64	0.67	0.69
AÑO 6	2028	0.75	0.73	0.7	0.72	0.69	0.7	0.69	0.65	0.66	0.7	0.64	0.67	0.69
AÑO 7	2029	0.75	0.73	0.7	0.72	0.69	0.7	0.69	0.65	0.66	0.7	0.64	0.67	0.69
AÑO 8	2030	0.75	0.73	0.7	0.72	0.69	0.7	0.69	0.65	0.66	0.7	0.64	0.67	0.69
AÑO 9	2031	0.75	0.73	0.7	0.72	0.69	0.7	0.69	0.65	0.66	0.7	0.64	0.67	0.69
AÑO 10	2032	0.75	0.73	0.7	0.72	0.69	0.7	0.69	0.65	0.66	0.7	0.64	0.67	0.69
AÑO 11	2033	0.75	0.73	0.7	0.72	0.69	0.7	0.69	0.65	0.66	0.7	0.64	0.67	0.69
AÑO 12	2034	0.75	0.73	0.7	0.72	0.69	0.7	0.69	0.65	0.66	0.7	0.64	0.67	0.69
AÑO 13	2035	0.75	0.73	0.7	0.72	0.69	0.7	0.69	0.65	0.66	0.7	0.64	0.67	0.69
AÑO 14	2036	0.75	0.73	0.7	0.72	0.69	0.7	0.69	0.65	0.66	0.7	0.64	0.67	0.69
AÑO 15	2037	0.75	0.73	0.7	0.72	0.69	0.7	0.69	0.65	0.66	0.7	0.64	0.67	0.69
AÑO 16	2038	0.75	0.73	0.7	0.72	0.69	0.7	0.69	0.65	0.66	0.7	0.64	0.67	0.69
AÑO 17	2039	0.75	0.73	0.7	0.72	0.69	0.7	0.69	0.65	0.66	0.7	0.64	0.67	0.69
AÑO 18	2040	0.75	0.73	0.7	0.72	0.69	0.7	0.69	0.65	0.66	0.7	0.64	0.67	0.69
AÑO 19	2041	0.75	0.73	0.7	0.72	0.69	0.7	0.69	0.65	0.66	0.7	0.64	0.67	0.69
AÑO 20	2042	0.75	0.73	0.7	0.72	0.69	0.7	0.69	0.65	0.66	0.7	0.64	0.67	0.69
AÑO 21	2043	0.75	0.73	0.7	0.72	0.69	0.7	0.69	0.65	0.66	0.7	0.64	0.67	0.69

Potencia (MW)														
	Año	Ene	Feb	Mar	Abr	May	Jun	Jul	Ago	Sep	Oct	Nov	Dic	MAX
AÑO 1	2023	1.16	1.18	1.16	1.17	1.16	1.21	1.17	1.24	1.26	1.15	1.31	1.2	1.31
AÑO 2	2024	1.16	1.14	1.16	1.17	1.16	1.21	1.17	1.24	1.26	1.15	1.31	1.2	1.31
AÑO 3	2025	1.16	1.18	1.16	1.17	1.16	1.21	1.17	1.24	1.26	1.15	1.31	1.2	1.31
AÑO 4	2026	1.16	1.18	1.16	1.17	1.16	1.21	1.17	1.24	1.26	1.15	1.31	1.2	1.31
AÑO 5	2027	1.16	1.18	1.16	1.17	1.16	1.21	1.17	1.24	1.26	1.15	1.31	1.2	1.31
AÑO 6	2028	1.16	1.14	1.16	1.17	1.16	1.21	1.17	1.24	1.26	1.15	1.31	1.2	1.31
AÑO 7	2029	1.16	1.18	1.16	1.17	1.16	1.21	1.17	1.24	1.26	1.15	1.31	1.2	1.31
AÑO 8	2030	1.16	1.18	1.16	1.17	1.16	1.21	1.17	1.24	1.26	1.15	1.31	1.2	1.31
AÑO 9	2031	1.16	1.18	1.16	1.17	1.16	1.21	1.17	1.24	1.26	1.15	1.31	1.2	1.31
AÑO 10	2032	1.16	1.14	1.16	1.17	1.16	1.21	1.17	1.24	1.26	1.15	1.31	1.2	1.31
AÑO 11	2033	1.16	1.18	1.16	1.17	1.16	1.21	1.17	1.24	1.26	1.15	1.31	1.2	1.31
AÑO 12	2034	1.16	1.18	1.16	1.17	1.16	1.21	1.17	1.24	1.26	1.15	1.31	1.2	1.31
AÑO 13	2035	1.16	1.18	1.16	1.17	1.16	1.21	1.17	1.24	1.26	1.15	1.31	1.2	1.31



## Informe Indicativo de Demanda 2023-2043

AÑO 14	2036	1.16	1.14	1.16	1.17	1.16	1.21	1.17	1.24	1.26	1.15	1.31	1.2	1.31
AÑO 15	2037	1.16	1.18	1.16	1.17	1.16	1.21	1.17	1.24	1.26	1.15	1.31	1.2	1.31
AÑO 16	2038	1.16	1.18	1.16	1.17	1.16	1.21	1.17	1.24	1.26	1.15	1.31	1.2	1.31
AÑO 17	2039	1.16	1.18	1.16	1.17	1.16	1.21	1.17	1.24	1.26	1.15	1.31	1.2	1.31
AÑO 18	2040	1.16	1.14	1.16	1.17	1.16	1.21	1.17	1.24	1.26	1.15	1.31	1.2	1.31
AÑO 19	2041	1.16	1.18	1.16	1.17	1.16	1.21	1.17	1.24	1.26	1.15	1.31	1.2	1.31
AÑO 20	2042	1.16	1.18	1.16	1.17	1.16	1.21	1.17	1.24	1.26	1.15	1.31	1.2	1.31
AÑO 21	2043	1.16	1.18	1.16	1.17	1.16	1.21	1.17	1.24	1.26	1.15	1.31	1.2	1.31



### **1.142 Información suministrada por EMPRESA DE DISTRIBUCIÓN ELÉCTRICA ELEKTRA NORESTE, S. A.**

Mediante el formulario del Informe Indicativo de Demanda, Empresa De Distribución Eléctrica Elektra Noreste, S. A. presentó las proyecciones de crecimiento de la demanda, consumo de energía, curvas típicas y demanda máxima, para los siguientes veintiún (21) años.

El CND en cumplimiento de lo establecido en el numeral 5.1.1.5 de las Reglas Comerciales, el CND deberá analizar la coherencia de la información suministrada, pudiendo solicitar aclaraciones, realizar observaciones y requerir justificadamente modificaciones, para establecer la base de datos de demanda a utilizar, procedió a la validación de la información suministrada a través de los siguientes pasos:

Con los datos suministrados por la empresa se realizaron las comparaciones de la información recibida a las cuales no se le encontraron inconsistencias, por lo que la proyección suministrada fue utilizada en la confección del Informe Indicativo de Demandas

En La Tabla 142 se muestran los datos suministrados para el punto de medición Empresa De Distribución Eléctrica Elektra Noreste, S. A..





# Informe Indicativo de Demanda 2023-2043

TABLA #142

DATOS PARA EL INFORME INDICATIVO DE DEMANDA

PROYECTOS - DATOS

PUNTO DE MEDICIÓN: EMPRESA DE DISTRIBUCIÓN ELÉCTRICA ELEKTRA NORESTE, S.

A.

PERIODO: 2023-2043

Energía (MWh)														
	Año	Ene	Feb	Mar	Abr	May	Jun	Jul	Ago	Sep	Oct	Nov	Dic	TOTAL
AÑO 1	2023	293885.23	270033.29	306890.26	298820.47	307863.46	286718.84	307936.5	302737.26	286482.69	301120.64	278000.1	306896.3	3547385.03
AÑO 2	2024	302231.57	277702.23	315605.94	307306.97	316606.78	294861.65	316681.9	311334.99	294618.8	309672.47	285895.3	315612.16	3648130.77
AÑO 3	2025	310754.5	285533.44	324506.03	315973.03	325535.09	303176.75	325612.33	320114.64	302927.05	318405.23	293957.55	324512.42	3751008.05
AÑO 4	2026	319455.63	293528.37	333592.2	324820.27	334650.08	311665.7	334729.47	329077.85	311409.01	327320.58	302188.36	333598.77	3856036.28
AÑO 5	2027	328336.49	301688.46	342866.06	333850.28	343953.35	320330.01	344034.95	338226.22	320066.18	336420.09	310589.2	342872.81	3963234.09
AÑO 6	2028	337398.58	310015.06	352329.16	343064.54	353446.46	329171.12	353530.32	347561.26	328900.0	345705.28	319161.46	352336.1	4072619.35
AÑO 7	2029	346643.3	318509.48	361982.98	352464.51	363130.9	338190.4	363217.05	357084.44	337911.86	355177.61	327906.48	361990.11	4184209.12
AÑO 8	2030	356072.0	327172.93	371828.92	362051.55	373008.05	347389.18	373096.55	366797.14	347103.07	364838.44	336825.54	371836.24	4298019.61
AÑO 9	2031	365685.94	336006.6	381868.3	371826.94	383079.27	356768.69	383170.16	376700.66	356474.85	374689.08	345919.83	381875.82	4414066.14
AÑO 10	2032	375486.33	345011.58	392102.37	381791.9	393345.8	366330.09	393439.12	386796.23	366028.38	384730.74	355190.48	392110.09	4532363.11
AÑO 11	2033	385474.26	354188.89	402532.29	391947.57	403808.8	376074.47	403904.6	397085.02	375764.73	394964.58	364638.55	402540.22	4652923.97
AÑO 12	2034	395650.78	363539.47	413159.14	402294.98	414469.35	386002.84	414567.68	407568.06	385684.92	405391.65	374265.0	413167.28	4775761.16
AÑO 13	2035	406016.84	373064.21	423983.91	412835.11	425328.45	396116.11	425429.35	418246.34	395789.86	416012.91	384070.75	423992.27	4900886.1
AÑO 14	2036	416573.27	382763.88	435007.49	423568.82	436386.98	406415.13	436490.52	429120.75	406080.4	426829.24	394056.59	435016.07	5028309.14
AÑO 15	2037	427320.86	392639.19	446230.69	434496.9	447645.77	416900.64	447751.97	440192.06	416557.27	437841.44	404223.25	446239.48	5158039.52
AÑO 16	2038	438260.28	402690.75	457654.19	445620.02	459105.5	427573.3	459214.42	451460.98	427221.14	449050.18	414571.36	457663.21	5290085.33
AÑO 17	2039	449392.09	412919.09	469278.61	456938.77	470766.78	438433.66	470878.47	462928.09	438072.56	460456.05	425101.47	469287.86	5424453.5
AÑO 18	2040	460716.77	423324.66	481104.43	468453.62	482630.1	449482.19	482744.6	474593.88	449111.99	472059.54	435814.03	481113.91	5561149.73
	2041	472234.69	433907.77	493132.04	480164.97	494695.85	460719.24	494813.22	486458.72	460339.79	483861.03	446709.38	493141.76	5700178.47



## Informe Indicativo de Demanda 2023-2043

AÑO 19														
AÑO 20	2042	483946.11	444668.68	505361.72	492073.06	506964.31	472145.08	507084.59	498522.9	471756.21	495860.79	457787.77	505371.67	5841542.89
AÑO 21	2043	495851.18	455607.53	517793.61	504178.05	519435.64	483759.85	519558.87	510786.56	483361.41	508058.96	469049.35	517803.82	5985244.85

Factor de Carga														
	Año	Ene	Feb	Mar	Abr	May	Jun	Jul	Ago	Sep	Oct	Nov	Dic	PROM
AÑO 1	2023	0.64	0.64	0.64	0.64	0.61	0.64	0.59	0.62	0.62	0.63	0.59	0.63	0.63
AÑO 2	2024	0.64	0.64	0.64	0.64	0.61	0.64	0.59	0.62	0.62	0.63	0.59	0.63	0.63
AÑO 3	2025	0.64	0.64	0.64	0.64	0.61	0.64	0.59	0.62	0.62	0.63	0.59	0.63	0.63
AÑO 4	2026	0.64	0.64	0.64	0.64	0.61	0.64	0.59	0.62	0.62	0.63	0.59	0.63	0.63
AÑO 5	2027	0.64	0.64	0.64	0.64	0.61	0.64	0.59	0.62	0.62	0.63	0.59	0.63	0.63
AÑO 6	2028	0.64	0.64	0.64	0.64	0.61	0.64	0.59	0.62	0.62	0.63	0.59	0.63	0.63
AÑO 7	2029	0.64	0.64	0.64	0.64	0.61	0.64	0.59	0.62	0.62	0.63	0.59	0.63	0.63
AÑO 8	2030	0.64	0.64	0.64	0.64	0.61	0.64	0.59	0.62	0.62	0.63	0.59	0.63	0.63
AÑO 9	2031	0.64	0.64	0.64	0.64	0.61	0.64	0.59	0.62	0.62	0.63	0.59	0.63	0.63
AÑO 10	2032	0.64	0.64	0.64	0.64	0.61	0.64	0.59	0.62	0.62	0.63	0.59	0.63	0.63
AÑO 11	2033	0.64	0.64	0.64	0.64	0.61	0.64	0.59	0.62	0.62	0.63	0.59	0.63	0.63
AÑO 12	2034	0.64	0.64	0.64	0.64	0.61	0.64	0.59	0.62	0.62	0.63	0.59	0.63	0.63
AÑO 13	2035	0.64	0.64	0.64	0.64	0.61	0.64	0.59	0.62	0.62	0.63	0.59	0.63	0.63
AÑO 14	2036	0.64	0.64	0.64	0.64	0.61	0.64	0.59	0.62	0.62	0.63	0.59	0.63	0.63
AÑO 15	2037	0.64	0.64	0.64	0.64	0.61	0.64	0.59	0.62	0.62	0.63	0.59	0.63	0.63
AÑO 16	2038	0.64	0.64	0.64	0.64	0.61	0.64	0.59	0.62	0.62	0.63	0.59	0.63	0.63
AÑO 17	2039	0.64	0.64	0.64	0.64	0.61	0.64	0.59	0.62	0.62	0.63	0.59	0.63	0.63
AÑO 18	2040	0.64	0.64	0.64	0.64	0.61	0.64	0.59	0.62	0.62	0.63	0.59	0.63	0.63
AÑO 19	2041	0.64	0.64	0.64	0.64	0.61	0.64	0.59	0.62	0.62	0.63	0.59	0.63	0.63
AÑO 20	2042	0.64	0.64	0.64	0.64	0.61	0.64	0.59	0.62	0.62	0.63	0.59	0.63	0.63
AÑO 21	2043	0.64	0.64	0.64	0.64	0.61	0.64	0.59	0.62	0.62	0.63	0.59	0.63	0.63

Potencia (MW)														
	Año	Ene	Feb	Mar	Abr	May	Jun	Jul	Ago	Sep	Oct	Nov	Dic	MAX
AÑO 1	2023	617.6	624.22	643.84	647.33	676.43	627.08	697.71	658.88	636.68	639.68	652.55	652.66	697.71
AÑO 2	2024	635.13	619.81	662.13	665.71	695.64	644.88	718.71	677.6	654.76	657.85	671.09	671.19	718.71



## Informe Indicativo de Demanda 2023-2043

AÑO 3	2025	653.04	660.05	680.8	684.49	715.25	663.07	739.41	696.7	673.23	676.4	690.01	690.12	739.41
AÑO 4	2026	671.33	678.53	699.86	703.65	735.28	681.64	760.0	716.21	692.08	695.34	709.33	709.44	760.0
AÑO 5	2027	689.99	697.4	719.32	723.21	755.72	700.59	781.13	736.12	711.32	714.67	729.05	729.17	781.13
AÑO 6	2028	709.04	691.93	739.17	743.17	776.58	719.92	802.69	756.44	730.95	734.39	749.17	749.29	802.69
AÑO 7	2029	728.47	736.28	759.42	763.53	797.86	739.65	824.68	777.17	750.98	754.52	769.7	769.82	824.68
AÑO 8	2030	748.28	756.31	780.08	784.3	819.56	759.77	847.11	798.3	771.4	775.04	790.64	790.76	847.11
AÑO 9	2031	768.48	776.73	801.14	805.48	841.69	780.28	869.98	819.86	792.23	795.97	811.98	812.11	869.98
AÑO 10	2032	789.08	770.04	822.61	827.07	864.25	801.19	893.3	841.83	813.46	817.3	833.74	833.88	893.3
AÑO 11	2033	810.07	818.76	844.49	849.07	887.23	822.5	917.06	864.22	835.1	839.04	855.92	856.06	917.06
AÑO 12	2034	831.45	840.37	866.79	871.48	910.66	844.22	941.27	887.04	857.15	861.19	878.52	878.66	941.27
AÑO 13	2035	853.24	862.39	889.5	894.31	934.52	866.34	965.93	910.28	879.61	883.75	901.53	901.68	965.93
AÑO 14	2036	875.42	854.3	912.62	917.57	958.81	888.86	991.05	933.95	902.48	906.73	924.98	925.12	991.05
AÑO 15	2037	898.01	907.64	936.17	941.24	983.55	911.79	1016.62	958.04	925.76	930.12	948.84	948.99	1016.62
AÑO 16	2038	921.0	930.88	960.14	965.34	1008.73	935.13	1042.64	982.57	949.46	953.93	973.13	973.28	1042.64
AÑO 17	2039	944.39	954.52	984.52	989.86	1034.35	958.89	1069.12	1007.53	973.58	978.16	997.85	998.01	1069.12
AÑO 18	2040	968.19	944.83	1009.33	1014.8	1060.42	983.05	1096.07	1032.91	998.11	1002.81	1022.99	1023.16	1096.07
AÑO 19	2041	992.39	1003.04	1034.57	1040.17	1086.93	1007.63	1123.47	1058.74	1023.06	1027.88	1048.57	1048.73	1123.47
AÑO 20	2042	1017.0	1027.91	1060.22	1065.97	1113.88	1032.62	1151.33	1084.99	1048.43	1053.38	1074.57	1074.74	1151.33
AÑO 21	2043	1042.02	1053.2	1086.31	1092.19	1141.28	1058.02	1179.65	1111.69	1074.22	1079.29	1101.01	1101.18	1179.65



### **1.143 Información suministrada por EDIFICIO ENSA CERRO VIENTO**

Mediante el formulario del Informe Indicativo de Demanda, Edificio Ensa Cerro Viento presentó las proyecciones de crecimiento de la demanda, consumo de energía, curvas típicas y demanda máxima, para los siguientes veintiún (21) años.

El CND en cumplimiento de lo establecido en el numeral 5.1.1.5 de las Reglas Comerciales, el CND deberá analizar la coherencia de la información suministrada, pudiendo solicitar aclaraciones, realizar observaciones y requerir justificadamente modificaciones, para establecer la base de datos de demanda a utilizar, procedió a la validación de la información suministrada a través de los siguientes pasos:

Con los datos suministrados por la empresa se realizaron las comparaciones de la información recibida a las cuales no se le encontraron inconsistencias, por lo que la proyección suministrada fue utilizada en la confección del Informe Indicativo de Demandas

En La Tabla 143 se muestran los datos suministrados para el punto de medición Edificio Ensa Cerro Viento.



# Informe Indicativo de Demanda 2023-2043

**TABLA #143**  
**DATOS PARA EL INFORME INDICATIVO DE DEMANDA**  
**PROYECTOS - DATOS**  
**PUNTO DE MEDICIÓN: EDIFICIO ENSA CERRO VIENTO**  
**PERIODO: 2023-2043**

Energía (MWh)														
	Año	Ene	Feb	Mar	Abr	May	Jun	Jul	Ago	Sep	Oct	Nov	Dic	TOTAL
AÑO 1	2023	57	53	60	59	62	62	62	51	59	58	51	57	691
AÑO 2	2024	57	53	60	59	62	62	62	51	59	58	51	57	691
AÑO 3	2025	57	53	60	59	62	62	62	51	59	58	51	57	691
AÑO 4	2026	57	53	60	59	62	62	62	51	59	58	51	57	691
AÑO 5	2027	57	53	60	59	62	62	62	51	59	58	51	57	691
AÑO 6	2028	57	53	60	59	62	62	62	51	59	58	51	57	691
AÑO 7	2029	57	53	60	59	62	62	62	51	59	58	51	57	691
AÑO 8	2030	57	53	60	59	62	62	62	51	59	58	51	57	691
AÑO 9	2031	57	53	60	59	62	62	62	51	59	58	51	57	691
AÑO 10	2032	57	53	60	59	62	62	62	51	59	58	51	57	691
AÑO 11	2033	57	53	60	59	62	62	62	51	59	58	51	57	691
AÑO 12	2034	57	53	60	59	62	62	62	51	59	58	51	57	691
AÑO 13	2035	57	53	60	59	62	62	62	51	59	58	51	57	691
AÑO 14	2036	57	53	60	59	62	62	62	51	59	58	51	57	691
AÑO 15	2037	57	53	60	59	62	62	62	51	59	58	51	57	691
AÑO 16	2038	57	53	60	59	62	62	62	51	59	58	51	57	691
AÑO 17	2039	57	53	60	59	62	62	62	51	59	58	51	57	691
AÑO 18	2040	57	53	60	59	62	62	62	51	59	58	51	57	691
AÑO 19	2041	57	53	60	59	62	62	62	51	59	58	51	57	691
AÑO 20	2042	57	53	60	59	62	62	62	51	59	58	51	57	691
AÑO 21	2043	57	53	60	59	62	62	62	51	59	58	51	57	691

Factor de Carga														
	Año	Ene	Feb	Mar	Abr	May	Jun	Jul	Ago	Sep	Oct	Nov	Dic	PROM
AÑO 1	2023	0	0	0	0	0	0	0	0	0	0	0	0	0.0
AÑO 2	2024	0	0	0	0	0	0	0	0	0	0	0	0	0.0
AÑO 3	2025	0	0	0	0	0	0	0	0	0	0	0	0	0.0
AÑO 4	2026	0	0	0	0	0	0	0	0	0	0	0	0	0.0



## Informe Indicativo de Demanda 2023-2043

AÑO 5	2027	0	0	0	0	0	0	0	0	0	0	0	0	0.0
AÑO 6	2028	0	0	0	0	0	0	0	0	0	0	0	0	0.0
AÑO 7	2029	0	0	0	0	0	0	0	0	0	0	0	0	0.0
AÑO 8	2030	0	0	0	0	0	0	0	0	0	0	0	0	0.0
AÑO 9	2031	0	0	0	0	0	0	0	0	0	0	0	0	0.0
AÑO 10	2032	0	0	0	0	0	0	0	0	0	0	0	0	0.0
AÑO 11	2033	0	0	0	0	0	0	0	0	0	0	0	0	0.0
AÑO 12	2034	0	0	0	0	0	0	0	0	0	0	0	0	0.0
AÑO 13	2035	0	0	0	0	0	0	0	0	0	0	0	0	0.0
AÑO 14	2036	0	0	0	0	0	0	0	0	0	0	0	0	0.0
AÑO 15	2037	0	0	0	0	0	0	0	0	0	0	0	0	0.0
AÑO 16	2038	0	0	0	0	0	0	0	0	0	0	0	0	0.0
AÑO 17	2039	0	0	0	0	0	0	0	0	0	0	0	0	0.0
AÑO 18	2040	0	0	0	0	0	0	0	0	0	0	0	0	0.0
AÑO 19	2041	0	0	0	0	0	0	0	0	0	0	0	0	0.0
AÑO 20	2042	0	0	0	0	0	0	0	0	0	0	0	0	0.0
AÑO 21	2043	0	0	0	0	0	0	0	0	0	0	0	0	0.0

Potencia (MW)														
	Año	Ene	Feb	Mar	Abr	May	Jun	Jul	Ago	Sep	Oct	Nov	Dic	MAX
AÑO 1	2023	0	0	0	0	0	0	0	0	0	0	0	0	0
AÑO 2	2024	0	0	0	0	0	0	0	0	0	0	0	0	0
AÑO 3	2025	0	0	0	0	0	0	0	0	0	0	0	0	0
AÑO 4	2026	0	0	0	0	0	0	0	0	0	0	0	0	0
AÑO 5	2027	0	0	0	0	0	0	0	0	0	0	0	0	0
AÑO 6	2028	0	0	0	0	0	0	0	0	0	0	0	0	0
AÑO 7	2029	0	0	0	0	0	0	0	0	0	0	0	0	0
AÑO 8	2030	0	0	0	0	0	0	0	0	0	0	0	0	0
AÑO 9	2031	0	0	0	0	0	0	0	0	0	0	0	0	0
AÑO 10	2032	0	0	0	0	0	0	0	0	0	0	0	0	0
AÑO 11	2033	0	0	0	0	0	0	0	0	0	0	0	0	0
AÑO 12	2034	0	0	0	0	0	0	0	0	0	0	0	0	0
AÑO 13	2035	0	0	0	0	0	0	0	0	0	0	0	0	0



## Informe Indicativo de Demanda 2023-2043

AÑO 14	2036	0	0	0	0	0	0	0	0	0	0	0	0	0
AÑO 15	2037	0	0	0	0	0	0	0	0	0	0	0	0	0
AÑO 16	2038	0	0	0	0	0	0	0	0	0	0	0	0	0
AÑO 17	2039	0	0	0	0	0	0	0	0	0	0	0	0	0
AÑO 18	2040	0	0	0	0	0	0	0	0	0	0	0	0	0
AÑO 19	2041	0	0	0	0	0	0	0	0	0	0	0	0	0
AÑO 20	2042	0	0	0	0	0	0	0	0	0	0	0	0	0
AÑO 21	2043	0	0	0	0	0	0	0	0	0	0	0	0	0



### **1.144 Información suministrada por ESTACIÓN DE BOMBEO - LAGO GOLF**

Mediante el formulario del Informe Indicativo de Demanda, Estación De Bombeo - Lago Golf presentó las proyecciones de crecimiento de la demanda, consumo de energía, curvas típicas y demanda máxima, para los siguientes veintiún (21) años.

El CND en cumplimiento de lo establecido en el numeral 5.1.1.5 de las Reglas Comerciales, el CND deberá analizar la coherencia de la información suministrada, pudiendo solicitar aclaraciones, realizar observaciones y requerir justificadamente modificaciones, para establecer la base de datos de demanda a utilizar, procedió a la validación de la información suministrada a través de los siguientes pasos:

Con los datos suministrados por la empresa se realizaron las comparaciones de la información recibida a las cuales no se le encontraron inconsistencias, por lo que la proyección suministrada fue utilizada en la confección del Informe Indicativo de Demandas

En La Tabla 144 se muestran los datos suministrados para el punto de medición Estación De Bombeo - Lago Golf.





# Informe Indicativo de Demanda 2023-2043

**TABLA #144**  
**DATOS PARA EL INFORME INDICATIVO DE DEMANDA**  
**PROYECTOS - DATOS**  
**PUNTO DE MEDICIÓN: ESTACIÓN DE BOMBEO - LAGO GOLF**  
**PERIODO: 2023-2043**

Energía (MWh)														
	Año	Ene	Feb	Mar	Abr	May	Jun	Jul	Ago	Sep	Oct	Nov	Dic	TOTAL
AÑO 1	2023	43.12	46.72	48.72	46.08	20.75	21.6	22.01	21.8	32.7	35.6	41.23	42.55	422.88
AÑO 2	2024	43.12	46.72	48.72	46.08	20.75	21.6	22.01	21.8	32.7	35.6	41.23	42.55	422.88
AÑO 3	2025	43.12	46.72	48.72	46.08	20.75	21.6	22.01	21.8	32.7	35.6	41.23	42.55	422.88
AÑO 4	2026	43.12	46.72	48.72	46.08	20.75	21.6	22.01	21.8	32.7	35.6	41.23	42.55	422.88
AÑO 5	2027	43.12	46.72	48.72	46.08	20.75	21.6	22.01	21.8	32.7	35.6	41.23	42.55	422.88
AÑO 6	2028	43.12	46.72	48.72	46.08	20.75	21.6	22.01	21.8	32.7	35.6	41.23	42.55	422.88
AÑO 7	2029	43.12	46.72	48.72	46.08	20.75	21.6	22.01	21.8	32.7	35.6	41.23	42.55	422.88
AÑO 8	2030	43.12	46.72	48.72	46.08	20.75	21.6	22.01	21.8	32.7	35.6	41.23	42.55	422.88
AÑO 9	2031	43.12	46.72	48.72	46.08	20.75	21.6	22.01	21.8	32.7	35.6	41.23	42.55	422.88
AÑO 10	2032	43.12	46.72	48.72	46.08	20.75	21.6	22.01	21.8	32.7	35.6	41.23	42.55	422.88
AÑO 11	2033	43.12	46.72	48.72	46.08	20.75	21.6	22.01	21.8	32.7	35.6	41.23	42.55	422.88
AÑO 12	2034	43.12	46.72	48.72	46.08	20.75	21.6	22.01	21.8	32.7	35.6	41.23	42.55	422.88
AÑO 13	2035	43.12	46.72	48.72	46.08	20.75	21.6	22.01	21.8	32.7	35.6	41.23	42.55	422.88
AÑO 14	2036	43.12	46.72	48.72	46.08	20.75	21.6	22.01	21.8	32.7	35.6	41.23	42.55	422.88
AÑO 15	2037	43.12	46.72	48.72	46.08	20.75	21.6	22.01	21.8	32.7	35.6	41.23	42.55	422.88
AÑO 16	2038	43.12	46.72	48.72	46.08	20.75	21.6	22.01	21.8	32.7	35.6	41.23	42.55	422.88
AÑO 17	2039	43.12	46.72	48.72	46.08	20.75	21.6	22.01	21.8	32.7	35.6	41.23	42.55	422.88
AÑO 18	2040	43.12	46.72	48.72	46.08	20.75	21.6	22.01	21.8	32.7	35.6	41.23	42.55	422.88
AÑO 19	2041	43.12	46.72	48.72	46.08	20.75	21.6	22.01	21.8	32.7	35.6	41.23	42.55	422.88
AÑO 20	2042	43.12	46.72	48.72	46.08	20.75	21.6	22.01	21.8	32.7	35.6	41.23	42.55	422.88
AÑO 21	2043	43.12	46.72	48.72	46.08	20.75	21.6	22.01	21.8	32.7	35.6	41.23	42.55	422.88

Factor de Carga														
	Año	Ene	Feb	Mar	Abr	May	Jun	Jul	Ago	Sep	Oct	Nov	Dic	PROM
AÑO 1	2023	0	0	0	0	0	0	0	0	0	0	0	0	0.0
AÑO 2	2024	0	0	0	0	0	0	0	0	0	0	0	0	0.0
AÑO 3	2025	0	0	0	0	0	0	0	0	0	0	0	0	0.0
AÑO 4	2026	0	0	0	0	0	0	0	0	0	0	0	0	0.0



## Informe Indicativo de Demanda 2023-2043

AÑO 5	2027	0	0	0	0	0	0	0	0	0	0	0	0	0.0
AÑO 6	2028	0	0	0	0	0	0	0	0	0	0	0	0	0.0
AÑO 7	2029	0	0	0	0	0	0	0	0	0	0	0	0	0.0
AÑO 8	2030	0	0	0	0	0	0	0	0	0	0	0	0	0.0
AÑO 9	2031	0	0	0	0	0	0	0	0	0	0	0	0	0.0
AÑO 10	2032	0	0	0	0	0	0	0	0	0	0	0	0	0.0
AÑO 11	2033	0	0	0	0	0	0	0	0	0	0	0	0	0.0
AÑO 12	2034	0	0	0	0	0	0	0	0	0	0	0	0	0.0
AÑO 13	2035	0	0	0	0	0	0	0	0	0	0	0	0	0.0
AÑO 14	2036	0	0	0	0	0	0	0	0	0	0	0	0	0.0
AÑO 15	2037	0	0	0	0	0	0	0	0	0	0	0	0	0.0
AÑO 16	2038	0	0	0	0	0	0	0	0	0	0	0	0	0.0
AÑO 17	2039	0	0	0	0	0	0	0	0	0	0	0	0	0.0
AÑO 18	2040	0	0	0	0	0	0	0	0	0	0	0	0	0.0
AÑO 19	2041	0	0	0	0	0	0	0	0	0	0	0	0	0.0
AÑO 20	2042	0	0	0	0	0	0	0	0	0	0	0	0	0.0
AÑO 21	2043	0	0	0	0	0	0	0	0	0	0	0	0	0.0

Potencia (MW)														
	Año	Ene	Feb	Mar	Abr	May	Jun	Jul	Ago	Sep	Oct	Nov	Dic	MAX
AÑO 1	2023	0	0	0	0	0	0	0	0	0	0	0	0	0
AÑO 2	2024	0	0	0	0	0	0	0	0	0	0	0	0	0
AÑO 3	2025	0	0	0	0	0	0	0	0	0	0	0	0	0
AÑO 4	2026	0	0	0	0	0	0	0	0	0	0	0	0	0
AÑO 5	2027	0	0	0	0	0	0	0	0	0	0	0	0	0
AÑO 6	2028	0	0	0	0	0	0	0	0	0	0	0	0	0
AÑO 7	2029	0	0	0	0	0	0	0	0	0	0	0	0	0
AÑO 8	2030	0	0	0	0	0	0	0	0	0	0	0	0	0
AÑO 9	2031	0	0	0	0	0	0	0	0	0	0	0	0	0
AÑO 10	2032	0	0	0	0	0	0	0	0	0	0	0	0	0
AÑO 11	2033	0	0	0	0	0	0	0	0	0	0	0	0	0
AÑO 12	2034	0	0	0	0	0	0	0	0	0	0	0	0	0
AÑO 13	2035	0	0	0	0	0	0	0	0	0	0	0	0	0



## Informe Indicativo de Demanda 2023-2043

AÑO 14	2036	0	0	0	0	0	0	0	0	0	0	0	0	0
AÑO 15	2037	0	0	0	0	0	0	0	0	0	0	0	0	0
AÑO 16	2038	0	0	0	0	0	0	0	0	0	0	0	0	0
AÑO 17	2039	0	0	0	0	0	0	0	0	0	0	0	0	0
AÑO 18	2040	0	0	0	0	0	0	0	0	0	0	0	0	0
AÑO 19	2041	0	0	0	0	0	0	0	0	0	0	0	0	0
AÑO 20	2042	0	0	0	0	0	0	0	0	0	0	0	0	0
AÑO 21	2043	0	0	0	0	0	0	0	0	0	0	0	0	0



### **1.145 Información suministrada por ENVASES UNIVERSALES BALL DE PANAMÁ, S.A.**

Mediante el formulario del Informe Indicativo de Demanda, Envases Universales Ball De Panamá, S.A. presentó las proyecciones de crecimiento de la demanda, consumo de energía, curvas típicas y demanda máxima, para los siguientes veintiún (21) años.

El CND en cumplimiento de lo establecido en el numeral 5.1.1.5 de las Reglas Comerciales, el CND deberá analizar la coherencia de la información suministrada, pudiendo solicitar aclaraciones, realizar observaciones y requerir justificadamente modificaciones, para establecer la base de datos de demanda a utilizar, procedió a la validación de la información suministrada a través de los siguientes pasos:

Con los datos suministrados por la empresa se realizaron las comparaciones de la información recibida a las cuales no se le encontraron inconsistencias, por lo que la proyección suministrada fue utilizada en la confección del Informe Indicativo de Demandas

En La Tabla 145 se muestran los datos suministrados para el punto de medición Envases Universales Ball De Panamá, S.A..



# Informe Indicativo de Demanda 2023-2043

**TABLA #145**  
**DATOS PARA EL INFORME INDICATIVO DE DEMANDA**  
**PROYECTOS - DATOS**  
**PUNTO DE MEDICIÓN: ENVASES UNIVERSALES BALL DE PANAMÁ, S.A.**  
**PERIODO: 2023-2043**

		Energía (MWh)												
	Año	Ene	Feb	Mar	Abr	May	Jun	Jul	Ago	Sep	Oct	Nov	Dic	TOTAL
AÑO 1	2023	1341.02	1217.06	1390.81	1352.41	1384.31	1213.59	1254.03	1254.03	1213.57	1254.02	1213.57	1254.02	15342.45
AÑO 2	2024	1341.02	1217.06	1390.81	1352.41	1384.31	1213.59	1254.03	1254.03	1213.57	1254.02	1213.57	1254.02	15342.45
AÑO 3	2025	1341.02	1217.06	1390.81	1352.41	1384.31	1213.59	1254.03	1254.03	1213.57	1254.02	1213.57	1254.02	15342.45
AÑO 4	2026	1341.02	1217.06	1390.81	1352.41	1384.31	1213.59	1254.03	1254.03	1213.57	1254.02	1213.57	1254.02	15342.45
AÑO 5	2027	1341.02	1217.06	1390.81	1352.41	1384.31	1213.59	1254.03	1254.03	1213.57	1254.02	1213.57	1254.02	15342.45
AÑO 6	2028	1341.02	1217.06	1390.81	1352.41	1384.31	1213.59	1254.03	1254.03	1213.57	1254.02	1213.57	1254.02	15342.45
AÑO 7	2029	1341.02	1217.06	1390.81	1352.41	1384.31	1213.59	1254.03	1254.03	1213.57	1254.02	1213.57	1254.02	15342.45
AÑO 8	2030	1341.02	1217.06	1390.81	1352.41	1384.31	1213.59	1254.03	1254.03	1213.57	1254.02	1213.57	1254.02	15342.45
AÑO 9	2031	1341.02	1217.06	1390.81	1352.41	1384.31	1213.59	1254.03	1254.03	1213.57	1254.02	1213.57	1254.02	15342.45
AÑO 10	2032	1341.02	1217.06	1390.81	1352.41	1384.31	1213.59	1254.03	1254.03	1213.57	1254.02	1213.57	1254.02	15342.45
AÑO 11	2033	1341.02	1217.06	1390.81	1352.41	1384.31	1213.59	1254.03	1254.03	1213.57	1254.02	1213.57	1254.02	15342.45
AÑO 12	2034	1341.02	1217.06	1390.81	1352.41	1384.31	1213.59	1254.03	1254.03	1213.57	1254.02	1213.57	1254.02	15342.45
AÑO 13	2035	1341.02	1217.06	1390.81	1352.41	1384.31	1213.59	1254.03	1254.03	1213.57	1254.02	1213.57	1254.02	15342.45
AÑO 14	2036	1341.02	1217.06	1390.81	1352.41	1384.31	1213.59	1254.03	1254.03	1213.57	1254.02	1213.57	1254.02	15342.45
AÑO 15	2037	1341.02	1217.06	1390.81	1352.41	1384.31	1213.59	1254.03	1254.03	1213.57	1254.02	1213.57	1254.02	15342.45
AÑO 16	2038	1341.02	1217.06	1390.81	1352.41	1384.31	1213.59	1254.03	1254.03	1213.57	1254.02	1213.57	1254.02	15342.45
AÑO 17	2039	1341.02	1217.06	1390.81	1352.41	1384.31	1213.59	1254.03	1254.03	1213.57	1254.02	1213.57	1254.02	15342.45
AÑO 18	2040	1341.02	1217.06	1390.81	1352.41	1384.31	1213.59	1254.03	1254.03	1213.57	1254.02	1213.57	1254.02	15342.45
AÑO 19	2041	1341.02	1217.06	1390.81	1352.41	1384.31	1213.59	1254.03	1254.03	1213.57	1254.02	1213.57	1254.02	15342.45
AÑO 20	2042	1341.02	1217.06	1390.81	1352.41	1384.31	1213.59	1254.03	1254.03	1213.57	1254.02	1213.57	1254.02	15342.45
AÑO 21	2043	1341.02	1217.06	1390.81	1352.41	1384.31	1213.59	1254.03	1254.03	1213.57	1254.02	1213.57	1254.02	15342.45

		Factor de Carga												
	Año	Ene	Feb	Mar	Abr	May	Jun	Jul	Ago	Sep	Oct	Nov	Dic	PROM



# Informe Indicativo de Demanda 2023-2043

AÑO 1	2023	0	0	0	0	0	0	0	0	0	0	0	0	0.0
AÑO 2	2024	0	0	0	0	0	0	0	0	0	0	0	0	0.0
AÑO 3	2025	0	0	0	0	0	0	0	0	0	0	0	0	0.0
AÑO 4	2026	0	0	0	0	0	0	0	0	0	0	0	0	0.0
AÑO 5	2027	0	0	0	0	0	0	0	0	0	0	0	0	0.0
AÑO 6	2028	0	0	0	0	0	0	0	0	0	0	0	0	0.0
AÑO 7	2029	0	0	0	0	0	0	0	0	0	0	0	0	0.0
AÑO 8	2030	0	0	0	0	0	0	0	0	0	0	0	0	0.0
AÑO 9	2031	0	0	0	0	0	0	0	0	0	0	0	0	0.0
AÑO 10	2032	0	0	0	0	0	0	0	0	0	0	0	0	0.0
AÑO 11	2033	0	0	0	0	0	0	0	0	0	0	0	0	0.0
AÑO 12	2034	0	0	0	0	0	0	0	0	0	0	0	0	0.0
AÑO 13	2035	0	0	0	0	0	0	0	0	0	0	0	0	0.0
AÑO 14	2036	0	0	0	0	0	0	0	0	0	0	0	0	0.0
AÑO 15	2037	0	0	0	0	0	0	0	0	0	0	0	0	0.0
AÑO 16	2038	0	0	0	0	0	0	0	0	0	0	0	0	0.0
AÑO 17	2039	0	0	0	0	0	0	0	0	0	0	0	0	0.0
AÑO 18	2040	0	0	0	0	0	0	0	0	0	0	0	0	0.0
AÑO 19	2041	0	0	0	0	0	0	0	0	0	0	0	0	0.0
AÑO 20	2042	0	0	0	0	0	0	0	0	0	0	0	0	0.0
AÑO 21	2043	0	0	0	0	0	0	0	0	0	0	0	0	0.0

Potencia (MW)														
	Año	Ene	Feb	Mar	Abr	May	Jun	Jul	Ago	Sep	Oct	Nov	Dic	MAX
AÑO 1	2023	0	0	0	0	0	0	0	0	0	0	0	0	0
AÑO 2	2024	0	0	0	0	0	0	0	0	0	0	0	0	0
AÑO 3	2025	0	0	0	0	0	0	0	0	0	0	0	0	0
AÑO 4	2026	0	0	0	0	0	0	0	0	0	0	0	0	0
AÑO 5	2027	0	0	0	0	0	0	0	0	0	0	0	0	0
AÑO 6	2028	0	0	0	0	0	0	0	0	0	0	0	0	0
AÑO 7	2029	0	0	0	0	0	0	0	0	0	0	0	0	0
AÑO 8	2030	0	0	0	0	0	0	0	0	0	0	0	0	0
AÑO 9	2031	0	0	0	0	0	0	0	0	0	0	0	0	0



## Informe Indicativo de Demanda 2023-2043

AÑO 10	2032	0	0	0	0	0	0	0	0	0	0	0	0	0
AÑO 11	2033	0	0	0	0	0	0	0	0	0	0	0	0	0
AÑO 12	2034	0	0	0	0	0	0	0	0	0	0	0	0	0
AÑO 13	2035	0	0	0	0	0	0	0	0	0	0	0	0	0
AÑO 14	2036	0	0	0	0	0	0	0	0	0	0	0	0	0
AÑO 15	2037	0	0	0	0	0	0	0	0	0	0	0	0	0
AÑO 16	2038	0	0	0	0	0	0	0	0	0	0	0	0	0
AÑO 17	2039	0	0	0	0	0	0	0	0	0	0	0	0	0
AÑO 18	2040	0	0	0	0	0	0	0	0	0	0	0	0	0
AÑO 19	2041	0	0	0	0	0	0	0	0	0	0	0	0	0
AÑO 20	2042	0	0	0	0	0	0	0	0	0	0	0	0	0
AÑO 21	2043	0	0	0	0	0	0	0	0	0	0	0	0	0



### **1.146 Información suministrada por PH EVOLUTION TOWER CORP**

Mediante el formulario del Informe Indicativo de Demanda, Ph Evolution Tower Corp presentó las proyecciones de crecimiento de la demanda, consumo de energía, curvas típicas y demanda máxima, para los siguientes veintiún (21) años.

El CND en cumplimiento de lo establecido en el numeral 5.1.1.5 de las Reglas Comerciales, el CND deberá analizar la coherencia de la información suministrada, pudiendo solicitar aclaraciones, realizar observaciones y requerir justificadamente modificaciones, para establecer la base de datos de demanda a utilizar, procedió a la validación de la información suministrada a través de los siguientes pasos:

Con los datos suministrados por la empresa se realizaron las comparaciones de la información recibida a las cuales no se le encontraron inconsistencias, por lo que la proyección suministrada fue utilizada en la confección del Informe Indicativo de Demandas

En La Tabla 146 se muestran los datos suministrados para el punto de medición Ph Evolution Tower Corp.





# Informe Indicativo de Demanda 2023-2043

**TABLA #146**  
**DATOS PARA EL INFORME INDICATIVO DE DEMANDA**  
**PROYECTOS - DATOS**  
**PUNTO DE MEDICIÓN: PH EVOLUTION TOWER CORP**  
**PERIODO: 2023-2043**

Energía (MWh)														
	Año	Ene	Feb	Mar	Abr	May	Jun	Jul	Ago	Sep	Oct	Nov	Dic	TOTAL
AÑO 1	2023	99.74	86.31	102.91	94.98	91.53	85.04	87.88	87.88	85.05	87.88	85.05	87.88	1082.13
AÑO 2	2024	99.74	86.31	102.91	94.98	91.53	85.04	87.88	87.88	85.05	87.88	85.05	87.88	1082.13
AÑO 3	2025	99.74	86.31	102.91	94.98	91.53	85.04	87.88	87.88	85.05	87.88	85.05	87.88	1082.13
AÑO 4	2026	99.74	86.31	102.91	94.98	91.53	85.04	87.88	87.88	85.05	87.88	85.05	87.88	1082.13
AÑO 5	2027	99.74	86.31	102.91	94.98	91.53	85.04	87.88	87.88	85.05	87.88	85.05	87.88	1082.13
AÑO 6	2028	99.74	86.31	102.91	94.98	91.53	85.04	87.88	87.88	85.05	87.88	85.05	87.88	1082.13
AÑO 7	2029	99.74	86.31	102.91	94.98	91.53	85.04	87.88	87.88	85.05	87.88	85.05	87.88	1082.13
AÑO 8	2030	99.74	86.31	102.91	94.98	91.53	85.04	87.88	87.88	85.05	87.88	85.05	87.88	1082.13
AÑO 9	2031	99.74	86.31	102.91	94.98	91.53	85.04	87.88	87.88	85.05	87.88	85.05	87.88	1082.13
AÑO 10	2032	99.74	86.31	102.91	94.98	91.53	85.04	87.88	87.88	85.05	87.88	85.05	87.88	1082.13
AÑO 11	2033	99.74	86.31	102.91	94.98	91.53	85.04	87.88	87.88	85.05	87.88	85.05	87.88	1082.13
AÑO 12	2034	99.74	86.31	102.91	94.98	91.53	85.04	87.88	87.88	85.05	87.88	85.05	87.88	1082.13
AÑO 13	2035	99.74	86.31	102.91	94.98	91.53	85.04	87.88	87.88	85.05	87.88	85.05	87.88	1082.13
AÑO 14	2036	99.74	86.31	102.91	94.98	91.53	85.04	87.88	87.88	85.05	87.88	85.05	87.88	1082.13
AÑO 15	2037	99.74	86.31	102.91	94.98	91.53	85.04	87.88	87.88	85.05	87.88	85.05	87.88	1082.13
AÑO 16	2038	99.74	86.31	102.91	94.98	91.53	85.04	87.88	87.88	85.05	87.88	85.05	87.88	1082.13
AÑO 17	2039	99.74	86.31	102.91	94.98	91.53	85.04	87.88	87.88	85.05	87.88	85.05	87.88	1082.13
AÑO 18	2040	99.74	86.31	102.91	94.98	91.53	85.04	87.88	87.88	85.05	87.88	85.05	87.88	1082.13
AÑO 19	2041	99.74	86.31	102.91	94.98	91.53	85.04	87.88	87.88	85.05	87.88	85.05	87.88	1082.13
AÑO 20	2042	99.74	86.31	102.91	94.98	91.53	85.04	87.88	87.88	85.05	87.88	85.05	87.88	1082.13
AÑO 21	2043	99.74	86.31	102.91	94.98	91.53	85.04	87.88	87.88	85.05	87.88	85.05	87.88	1082.13

Factor de Carga														
	Año	Ene	Feb	Mar	Abr	May	Jun	Jul	Ago	Sep	Oct	Nov	Dic	PROM
AÑO 1	2023	0	0	0	0	0	0	0	0	0	0	0	0	0.0
AÑO 2	2024	0	0	0	0	0	0	0	0	0	0	0	0	0.0
AÑO 3	2025	0	0	0	0	0	0	0	0	0	0	0	0	0.0
AÑO 4	2026	0	0	0	0	0	0	0	0	0	0	0	0	0.0



## Informe Indicativo de Demanda 2023-2043

AÑO 5	2027	0	0	0	0	0	0	0	0	0	0	0	0	0.0
AÑO 6	2028	0	0	0	0	0	0	0	0	0	0	0	0	0.0
AÑO 7	2029	0	0	0	0	0	0	0	0	0	0	0	0	0.0
AÑO 8	2030	0	0	0	0	0	0	0	0	0	0	0	0	0.0
AÑO 9	2031	0	0	0	0	0	0	0	0	0	0	0	0	0.0
AÑO 10	2032	0	0	0	0	0	0	0	0	0	0	0	0	0.0
AÑO 11	2033	0	0	0	0	0	0	0	0	0	0	0	0	0.0
AÑO 12	2034	0	0	0	0	0	0	0	0	0	0	0	0	0.0
AÑO 13	2035	0	0	0	0	0	0	0	0	0	0	0	0	0.0
AÑO 14	2036	0	0	0	0	0	0	0	0	0	0	0	0	0.0
AÑO 15	2037	0	0	0	0	0	0	0	0	0	0	0	0	0.0
AÑO 16	2038	0	0	0	0	0	0	0	0	0	0	0	0	0.0
AÑO 17	2039	0	0	0	0	0	0	0	0	0	0	0	0	0.0
AÑO 18	2040	0	0	0	0	0	0	0	0	0	0	0	0	0.0
AÑO 19	2041	0	0	0	0	0	0	0	0	0	0	0	0	0.0
AÑO 20	2042	0	0	0	0	0	0	0	0	0	0	0	0	0.0
AÑO 21	2043	0	0	0	0	0	0	0	0	0	0	0	0	0.0

Potencia (MW)														
	Año	Ene	Feb	Mar	Abr	May	Jun	Jul	Ago	Sep	Oct	Nov	Dic	MAX
AÑO 1	2023	0	0	0	0	0	0	0	0	0	0	0	0	0
AÑO 2	2024	0	0	0	0	0	0	0	0	0	0	0	0	0
AÑO 3	2025	0	0	0	0	0	0	0	0	0	0	0	0	0
AÑO 4	2026	0	0	0	0	0	0	0	0	0	0	0	0	0
AÑO 5	2027	0	0	0	0	0	0	0	0	0	0	0	0	0
AÑO 6	2028	0	0	0	0	0	0	0	0	0	0	0	0	0
AÑO 7	2029	0	0	0	0	0	0	0	0	0	0	0	0	0
AÑO 8	2030	0	0	0	0	0	0	0	0	0	0	0	0	0
AÑO 9	2031	0	0	0	0	0	0	0	0	0	0	0	0	0
AÑO 10	2032	0	0	0	0	0	0	0	0	0	0	0	0	0
AÑO 11	2033	0	0	0	0	0	0	0	0	0	0	0	0	0
AÑO 12	2034	0	0	0	0	0	0	0	0	0	0	0	0	0
AÑO 13	2035	0	0	0	0	0	0	0	0	0	0	0	0	0



## Informe Indicativo de Demanda 2023-2043

AÑO 14	2036	0	0	0	0	0	0	0	0	0	0	0	0	0
AÑO 15	2037	0	0	0	0	0	0	0	0	0	0	0	0	0
AÑO 16	2038	0	0	0	0	0	0	0	0	0	0	0	0	0
AÑO 17	2039	0	0	0	0	0	0	0	0	0	0	0	0	0
AÑO 18	2040	0	0	0	0	0	0	0	0	0	0	0	0	0
AÑO 19	2041	0	0	0	0	0	0	0	0	0	0	0	0	0
AÑO 20	2042	0	0	0	0	0	0	0	0	0	0	0	0	0
AÑO 21	2043	0	0	0	0	0	0	0	0	0	0	0	0	0



### **1.147 Información suministrada por ANCON ENTERTAINMENT, INC \_N**

Mediante el formulario del Informe Indicativo de Demanda, Ancon Entertainment, Inc \_N presentó las proyecciones de crecimiento de la demanda, consumo de energía, curvas típicas y demanda máxima, para los siguientes veintiún (21) años.

El CND en cumplimiento de lo establecido en el numeral 5.1.1.5 de las Reglas Comerciales, el CND deberá analizar la coherencia de la información suministrada, pudiendo solicitar aclaraciones, realizar observaciones y requerir justificadamente modificaciones, para establecer la base de datos de demanda a utilizar, procedió a la validación de la información suministrada a través de los siguientes pasos:

Con los datos suministrados por la empresa se realizaron las comparaciones de la información recibida a las cuales no se le encontraron inconsistencias, por lo que la proyección suministrada fue utilizada en la confección del Informe Indicativo de Demandas

En La Tabla 147 se muestran los datos suministrados para el punto de medición Ancon Entertainment, Inc \_N.



# Informe Indicativo de Demanda 2023-2043

**TABLA #147**  
**DATOS PARA EL INFORME INDICATIVO DE DEMANDA**  
**PROYECTOS - DATOS**  
**PUNTO DE MEDICIÓN: ANCON ENTERTAINMENT, INC \_N**  
**PERIODO: 2023-2043**

Energía (MWh)														
	Año	Ene	Feb	Mar	Abr	May	Jun	Jul	Ago	Sep	Oct	Nov	Dic	TOTAL
AÑO 1	2023	261.91	243.58	269.62	257.63	262.64	292.22	331.17	309.26	306.32	342.84	326.41	281.88	3485.5
AÑO 2	2024	261.91	243.58	269.62	257.63	262.64	292.22	331.17	309.26	306.32	342.84	326.41	281.88	3485.5
AÑO 3	2025	261.91	243.58	269.62	257.63	262.64	292.22	331.17	309.26	306.32	342.84	326.41	281.88	3485.5
AÑO 4	2026	261.91	243.58	269.62	257.63	262.64	292.22	331.17	309.26	306.32	342.84	326.41	281.88	3485.5
AÑO 5	2027	261.91	243.58	269.62	257.63	262.64	292.22	331.17	309.26	306.32	342.84	326.41	281.88	3485.5
AÑO 6	2028	261.91	243.58	269.62	257.63	262.64	292.22	331.17	309.26	306.32	342.84	326.41	281.88	3485.5
AÑO 7	2029	261.91	243.58	269.62	257.63	262.64	292.22	331.17	309.26	306.32	342.84	326.41	281.88	3485.5
AÑO 8	2030	261.91	243.58	269.62	257.63	262.64	292.22	331.17	309.26	306.32	342.84	326.41	281.88	3485.5
AÑO 9	2031	261.91	243.58	269.62	257.63	262.64	292.22	331.17	309.26	306.32	342.84	326.41	281.88	3485.5
AÑO 10	2032	261.91	243.58	269.62	257.63	262.64	292.22	331.17	309.26	306.32	342.84	326.41	281.88	3485.5
AÑO 11	2033	261.91	243.58	269.62	257.63	262.64	292.22	331.17	309.26	306.32	342.84	326.41	281.88	3485.5
AÑO 12	2034	261.91	243.58	269.62	257.63	262.64	292.22	331.17	309.26	306.32	342.84	326.41	281.88	3485.5
AÑO 13	2035	261.91	243.58	269.62	257.63	262.64	292.22	331.17	309.26	306.32	342.84	326.41	281.88	3485.5
AÑO 14	2036	261.91	243.58	269.62	257.63	262.64	292.22	331.17	309.26	306.32	342.84	326.41	281.88	3485.5
AÑO 15	2037	261.91	243.58	269.62	257.63	262.64	292.22	331.17	309.26	306.32	342.84	326.41	281.88	3485.5
AÑO 16	2038	261.91	243.58	269.62	257.63	262.64	292.22	331.17	309.26	306.32	342.84	326.41	281.88	3485.5
AÑO 17	2039	261.91	243.58	269.62	257.63	262.64	292.22	331.17	309.26	306.32	342.84	326.41	281.88	3485.5
AÑO 18	2040	261.91	243.58	269.62	257.63	262.64	292.22	331.17	309.26	306.32	342.84	326.41	281.88	3485.5
AÑO 19	2041	261.91	243.58	269.62	257.63	262.64	292.22	331.17	309.26	306.32	342.84	326.41	281.88	3485.5
AÑO 20	2042	261.91	243.58	269.62	257.63	262.64	292.22	331.17	309.26	306.32	342.84	326.41	281.88	3485.5
AÑO 21	2043	261.91	243.58	269.62	257.63	262.64	292.22	331.17	309.26	306.32	342.84	326.41	281.88	3485.5

Factor de Carga														
	Año	Ene	Feb	Mar	Abr	May	Jun	Jul	Ago	Sep	Oct	Nov	Dic	PROM
AÑO 1	2023	0	0	0	0	0	0	0	0	0	0	0	0	0.0
AÑO 2	2024	0	0	0	0	0	0	0	0	0	0	0	0	0.0
AÑO 3	2025	0	0	0	0	0	0	0	0	0	0	0	0	0.0
AÑO 4	2026	0	0	0	0	0	0	0	0	0	0	0	0	0.0



## Informe Indicativo de Demanda 2023-2043

AÑO 5	2027	0	0	0	0	0	0	0	0	0	0	0	0	0.0
AÑO 6	2028	0	0	0	0	0	0	0	0	0	0	0	0	0.0
AÑO 7	2029	0	0	0	0	0	0	0	0	0	0	0	0	0.0
AÑO 8	2030	0	0	0	0	0	0	0	0	0	0	0	0	0.0
AÑO 9	2031	0	0	0	0	0	0	0	0	0	0	0	0	0.0
AÑO 10	2032	0	0	0	0	0	0	0	0	0	0	0	0	0.0
AÑO 11	2033	0	0	0	0	0	0	0	0	0	0	0	0	0.0
AÑO 12	2034	0	0	0	0	0	0	0	0	0	0	0	0	0.0
AÑO 13	2035	0	0	0	0	0	0	0	0	0	0	0	0	0.0
AÑO 14	2036	0	0	0	0	0	0	0	0	0	0	0	0	0.0
AÑO 15	2037	0	0	0	0	0	0	0	0	0	0	0	0	0.0
AÑO 16	2038	0	0	0	0	0	0	0	0	0	0	0	0	0.0
AÑO 17	2039	0	0	0	0	0	0	0	0	0	0	0	0	0.0
AÑO 18	2040	0	0	0	0	0	0	0	0	0	0	0	0	0.0
AÑO 19	2041	0	0	0	0	0	0	0	0	0	0	0	0	0.0
AÑO 20	2042	0	0	0	0	0	0	0	0	0	0	0	0	0.0
AÑO 21	2043	0	0	0	0	0	0	0	0	0	0	0	0	0.0

Potencia (MW)														
	Año	Ene	Feb	Mar	Abr	May	Jun	Jul	Ago	Sep	Oct	Nov	Dic	MAX
AÑO 1	2023	0	0	0	0	0	0	0	0	0	0	0	0	0
AÑO 2	2024	0	0	0	0	0	0	0	0	0	0	0	0	0
AÑO 3	2025	0	0	0	0	0	0	0	0	0	0	0	0	0
AÑO 4	2026	0	0	0	0	0	0	0	0	0	0	0	0	0
AÑO 5	2027	0	0	0	0	0	0	0	0	0	0	0	0	0
AÑO 6	2028	0	0	0	0	0	0	0	0	0	0	0	0	0
AÑO 7	2029	0	0	0	0	0	0	0	0	0	0	0	0	0
AÑO 8	2030	0	0	0	0	0	0	0	0	0	0	0	0	0
AÑO 9	2031	0	0	0	0	0	0	0	0	0	0	0	0	0
AÑO 10	2032	0	0	0	0	0	0	0	0	0	0	0	0	0
AÑO 11	2033	0	0	0	0	0	0	0	0	0	0	0	0	0
AÑO 12	2034	0	0	0	0	0	0	0	0	0	0	0	0	0
AÑO 13	2035	0	0	0	0	0	0	0	0	0	0	0	0	0



## Informe Indicativo de Demanda 2023-2043

AÑO 14	2036	0	0	0	0	0	0	0	0	0	0	0	0	0
AÑO 15	2037	0	0	0	0	0	0	0	0	0	0	0	0	0
AÑO 16	2038	0	0	0	0	0	0	0	0	0	0	0	0	0
AÑO 17	2039	0	0	0	0	0	0	0	0	0	0	0	0	0
AÑO 18	2040	0	0	0	0	0	0	0	0	0	0	0	0	0
AÑO 19	2041	0	0	0	0	0	0	0	0	0	0	0	0	0
AÑO 20	2042	0	0	0	0	0	0	0	0	0	0	0	0	0
AÑO 21	2043	0	0	0	0	0	0	0	0	0	0	0	0	0



### **1.148 Información suministrada por FANTASTIC CASINO ANCLAS MALL**

Mediante el formulario del Informe Indicativo de Demanda, Fantastic Casino Anclas Mall presentó las proyecciones de crecimiento de la demanda, consumo de energía, curvas típicas y demanda máxima, para los siguientes veintiún (21) años.

El CND en cumplimiento de lo establecido en el numeral 5.1.1.5 de las Reglas Comerciales, el CND deberá analizar la coherencia de la información suministrada, pudiendo solicitar aclaraciones, realizar observaciones y requerir justificadamente modificaciones, para establecer la base de datos de demanda a utilizar, procedió a la validación de la información suministrada a través de los siguientes pasos:

Con los datos suministrados por la empresa se realizaron las comparaciones de la información recibida a las cuales no se le encontraron inconsistencias, por lo que la proyección suministrada fue utilizada en la confección del Informe Indicativo de Demandas

En La Tabla 148 se muestran los datos suministrados para el punto de medición Fantastic Casino Anclas Mall.





# Informe Indicativo de Demanda 2023-2043

**TABLA #148**  
**DATOS PARA EL INFORME INDICATIVO DE DEMANDA**  
**PROYECTOS - DATOS**  
**PUNTO DE MEDICIÓN: FANTASTIC CASINO ANCLAS MALL**  
**PERIODO: 2023-2043**

Energía (MWh)														
	Año	Ene	Feb	Mar	Abr	May	Jun	Jul	Ago	Sep	Oct	Nov	Dic	TOTAL
AÑO 1	2023	26.8	25.25	26.23	25.01	27.26	74.05	75.0	75.0	72.03	59.38	75.51	88.59	650.11
AÑO 2	2024	26.8	25.25	26.23	25.01	27.26	74.05	75.0	75.0	72.03	59.38	75.51	88.59	650.11
AÑO 3	2025	26.8	25.25	26.23	25.01	27.26	74.05	75.0	75.0	72.03	59.38	75.51	88.59	650.11
AÑO 4	2026	26.8	25.25	26.23	25.01	27.26	74.05	75.0	75.0	72.03	59.38	75.51	88.59	650.11
AÑO 5	2027	26.8	25.25	26.23	25.01	27.26	74.05	75.0	75.0	72.03	59.38	75.51	88.59	650.11
AÑO 6	2028	26.8	25.25	26.23	25.01	27.26	74.05	75.0	75.0	72.03	59.38	75.51	88.59	650.11
AÑO 7	2029	26.8	25.25	26.23	25.01	27.26	74.05	75.0	75.0	72.03	59.38	75.51	88.59	650.11
AÑO 8	2030	26.8	25.25	26.23	25.01	27.26	74.05	75.0	75.0	72.03	59.38	75.51	88.59	650.11
AÑO 9	2031	26.8	25.25	26.23	25.01	27.26	74.05	75.0	75.0	72.03	59.38	75.51	88.59	650.11
AÑO 10	2032	26.8	25.25	26.23	25.01	27.26	74.05	75.0	75.0	72.03	59.38	75.51	88.59	650.11
AÑO 11	2033	26.8	25.25	26.23	25.01	27.26	74.05	75.0	75.0	72.03	59.38	75.51	88.59	650.11
AÑO 12	2034	26.8	25.25	26.23	25.01	27.26	74.05	75.0	75.0	72.03	59.38	75.51	88.59	650.11
AÑO 13	2035	26.8	25.25	26.23	25.01	27.26	74.05	75.0	75.0	72.03	59.38	75.51	88.59	650.11
AÑO 14	2036	26.8	25.25	26.23	25.01	27.26	74.05	75.0	75.0	72.03	59.38	75.51	88.59	650.11
AÑO 15	2037	26.8	25.25	26.23	25.01	27.26	74.05	75.0	75.0	72.03	59.38	75.51	88.59	650.11
AÑO 16	2038	26.8	25.25	26.23	25.01	27.26	74.05	75.0	75.0	72.03	59.38	75.51	88.59	650.11
AÑO 17	2039	26.8	25.25	26.23	25.01	27.26	74.05	75.0	75.0	72.03	59.38	75.51	88.59	650.11
AÑO 18	2040	26.8	25.25	26.23	25.01	27.26	74.05	75.0	75.0	72.03	59.38	75.51	88.59	650.11
AÑO 19	2041	26.8	25.25	26.23	25.01	27.26	74.05	75.0	75.0	72.03	59.38	75.51	88.59	650.11
AÑO 20	2042	26.8	25.25	26.23	25.01	27.26	74.05	75.0	75.0	72.03	59.38	75.51	88.59	650.11
AÑO 21	2043	26.8	25.25	26.23	25.01	27.26	74.05	75.0	75.0	72.03	59.38	75.51	88.59	650.11

Factor de Carga														
	Año	Ene	Feb	Mar	Abr	May	Jun	Jul	Ago	Sep	Oct	Nov	Dic	PROM
AÑO 1	2023	0	0	0	0	0	0	0	0	0	0	0	0	0.0
AÑO 2	2024	0	0	0	0	0	0	0	0	0	0	0	0	0.0
AÑO 3	2025	0	0	0	0	0	0	0	0	0	0	0	0	0.0
AÑO 4	2026	0	0	0	0	0	0	0	0	0	0	0	0	0.0



# Informe Indicativo de Demanda 2023-2043

AÑO 5	2027	0	0	0	0	0	0	0	0	0	0	0	0	0.0
AÑO 6	2028	0	0	0	0	0	0	0	0	0	0	0	0	0.0
AÑO 7	2029	0	0	0	0	0	0	0	0	0	0	0	0	0.0
AÑO 8	2030	0	0	0	0	0	0	0	0	0	0	0	0	0.0
AÑO 9	2031	0	0	0	0	0	0	0	0	0	0	0	0	0.0
AÑO 10	2032	0	0	0	0	0	0	0	0	0	0	0	0	0.0
AÑO 11	2033	0	0	0	0	0	0	0	0	0	0	0	0	0.0
AÑO 12	2034	0	0	0	0	0	0	0	0	0	0	0	0	0.0
AÑO 13	2035	0	0	0	0	0	0	0	0	0	0	0	0	0.0
AÑO 14	2036	0	0	0	0	0	0	0	0	0	0	0	0	0.0
AÑO 15	2037	0	0	0	0	0	0	0	0	0	0	0	0	0.0
AÑO 16	2038	0	0	0	0	0	0	0	0	0	0	0	0	0.0
AÑO 17	2039	0	0	0	0	0	0	0	0	0	0	0	0	0.0
AÑO 18	2040	0	0	0	0	0	0	0	0	0	0	0	0	0.0
AÑO 19	2041	0	0	0	0	0	0	0	0	0	0	0	0	0.0
AÑO 20	2042	0	0	0	0	0	0	0	0	0	0	0	0	0.0
AÑO 21	2043	0	0	0	0	0	0	0	0	0	0	0	0	0.0

Potencia (MW)														
	Año	Ene	Feb	Mar	Abr	May	Jun	Jul	Ago	Sep	Oct	Nov	Dic	MAX
AÑO 1	2023	0	0	0	0	0	0	0	0	0	0	0	0	0
AÑO 2	2024	0	0	0	0	0	0	0	0	0	0	0	0	0
AÑO 3	2025	0	0	0	0	0	0	0	0	0	0	0	0	0
AÑO 4	2026	0	0	0	0	0	0	0	0	0	0	0	0	0
AÑO 5	2027	0	0	0	0	0	0	0	0	0	0	0	0	0
AÑO 6	2028	0	0	0	0	0	0	0	0	0	0	0	0	0
AÑO 7	2029	0	0	0	0	0	0	0	0	0	0	0	0	0
AÑO 8	2030	0	0	0	0	0	0	0	0	0	0	0	0	0
AÑO 9	2031	0	0	0	0	0	0	0	0	0	0	0	0	0
AÑO 10	2032	0	0	0	0	0	0	0	0	0	0	0	0	0
AÑO 11	2033	0	0	0	0	0	0	0	0	0	0	0	0	0
AÑO 12	2034	0	0	0	0	0	0	0	0	0	0	0	0	0
AÑO 13	2035	0	0	0	0	0	0	0	0	0	0	0	0	0



## Informe Indicativo de Demanda 2023-2043

AÑO 14	2036	0	0	0	0	0	0	0	0	0	0	0	0	0
AÑO 15	2037	0	0	0	0	0	0	0	0	0	0	0	0	0
AÑO 16	2038	0	0	0	0	0	0	0	0	0	0	0	0	0
AÑO 17	2039	0	0	0	0	0	0	0	0	0	0	0	0	0
AÑO 18	2040	0	0	0	0	0	0	0	0	0	0	0	0	0
AÑO 19	2041	0	0	0	0	0	0	0	0	0	0	0	0	0
AÑO 20	2042	0	0	0	0	0	0	0	0	0	0	0	0	0
AÑO 21	2043	0	0	0	0	0	0	0	0	0	0	0	0	0



### **1.149 Información suministrada por BINGO 90**

Mediante el formulario del Informe Indicativo de Demanda, Bingo 90 presentó las proyecciones de crecimiento de la demanda, consumo de energía, curvas típicas y demanda máxima, para los siguientes veintiún (21) años.

El CND en cumplimiento de lo establecido en el numeral 5.1.1.5 de las Reglas Comerciales, el CND deberá analizar la coherencia de la información suministrada, pudiendo solicitar aclaraciones, realizar observaciones y requerir justificadamente modificaciones, para establecer la base de datos de demanda a utilizar, procedió a la validación de la información suministrada a través de los siguientes pasos:

Con los datos suministrados por la empresa se realizaron las comparaciones de la información recibida a las cuales no se le encontraron inconsistencias, por lo que la proyección suministrada fue utilizada en la confección del Informe Indicativo de Demandas

En La Tabla 149 se muestran los datos suministrados para el punto de medición Bingo 90.



# Informe Indicativo de Demanda 2023-2043

**TABLA #149**  
**DATOS PARA EL INFORME INDICATIVO DE DEMANDA**  
**PROYECTOS - DATOS**  
**PUNTO DE MEDICIÓN: BINGO 90**  
**PERIODO: 2023-2043**

Energía (MWh)														
	Año	Ene	Feb	Mar	Abr	May	Jun	Jul	Ago	Sep	Oct	Nov	Dic	TOTAL
AÑO 1	2023	215.27	218.56	243.64	235.62	240.61	142.02	161.65	149.6	145.18	163.84	149.07	144.8	2209.85
AÑO 2	2024	215.27	218.56	243.64	235.62	240.61	142.02	161.65	149.6	145.18	163.84	149.07	144.8	2209.85
AÑO 3	2025	215.27	218.56	243.64	235.62	240.61	142.02	161.65	149.6	145.18	163.84	149.07	144.8	2209.85
AÑO 4	2026	215.27	218.56	243.64	235.62	240.61	142.02	161.65	149.6	145.18	163.84	149.07	144.8	2209.85
AÑO 5	2027	215.27	218.56	243.64	235.62	240.61	142.02	161.65	149.6	145.18	163.84	149.07	144.8	2209.85
AÑO 6	2028	215.27	218.56	243.64	235.62	240.61	142.02	161.65	149.6	145.18	163.84	149.07	144.8	2209.85
AÑO 7	2029	215.27	218.56	243.64	235.62	240.61	142.02	161.65	149.6	145.18	163.84	149.07	144.8	2209.85
AÑO 8	2030	215.27	218.56	243.64	235.62	240.61	142.02	161.65	149.6	145.18	163.84	149.07	144.8	2209.85
AÑO 9	2031	215.27	218.56	243.64	235.62	240.61	142.02	161.65	149.6	145.18	163.84	149.07	144.8	2209.85
AÑO 10	2032	215.27	218.56	243.64	235.62	240.61	142.02	161.65	149.6	145.18	163.84	149.07	144.8	2209.85
AÑO 11	2033	215.27	218.56	243.64	235.62	240.61	142.02	161.65	149.6	145.18	163.84	149.07	144.8	2209.85
AÑO 12	2034	215.27	218.56	243.64	235.62	240.61	142.02	161.65	149.6	145.18	163.84	149.07	144.8	2209.85
AÑO 13	2035	215.27	218.56	243.64	235.62	240.61	142.02	161.65	149.6	145.18	163.84	149.07	144.8	2209.85
AÑO 14	2036	215.27	218.56	243.64	235.62	240.61	142.02	161.65	149.6	145.18	163.84	149.07	144.8	2209.85
AÑO 15	2037	215.27	218.56	243.64	235.62	240.61	142.02	161.65	149.6	145.18	163.84	149.07	144.8	2209.85
AÑO 16	2038	215.27	218.56	243.64	235.62	240.61	142.02	161.65	149.6	145.18	163.84	149.07	144.8	2209.85
AÑO 17	2039	215.27	218.56	243.64	235.62	240.61	142.02	161.65	149.6	145.18	163.84	149.07	144.8	2209.85
AÑO 18	2040	215.27	218.56	243.64	235.62	240.61	142.02	161.65	149.6	145.18	163.84	149.07	144.8	2209.85
AÑO 19	2041	215.27	218.56	243.64	235.62	240.61	142.02	161.65	149.6	145.18	163.84	149.07	144.8	2209.85
AÑO 20	2042	215.27	218.56	243.64	235.62	240.61	142.02	161.65	149.6	145.18	163.84	149.07	144.8	2209.85
AÑO 21	2043	215.27	218.56	243.64	235.62	240.61	142.02	161.65	149.6	145.18	163.84	149.07	144.8	2209.85

Factor de Carga														
	Año	Ene	Feb	Mar	Abr	May	Jun	Jul	Ago	Sep	Oct	Nov	Dic	PROM
AÑO 1	2023	0	0	0	0	0	0	0	0	0	0	0	0	0.0
AÑO 2	2024	0	0	0	0	0	0	0	0	0	0	0	0	0.0
AÑO 3	2025	0	0	0	0	0	0	0	0	0	0	0	0	0.0
AÑO 4	2026	0	0	0	0	0	0	0	0	0	0	0	0	0.0



## Informe Indicativo de Demanda 2023-2043

AÑO 5	2027	0	0	0	0	0	0	0	0	0	0	0	0	0.0
AÑO 6	2028	0	0	0	0	0	0	0	0	0	0	0	0	0.0
AÑO 7	2029	0	0	0	0	0	0	0	0	0	0	0	0	0.0
AÑO 8	2030	0	0	0	0	0	0	0	0	0	0	0	0	0.0
AÑO 9	2031	0	0	0	0	0	0	0	0	0	0	0	0	0.0
AÑO 10	2032	0	0	0	0	0	0	0	0	0	0	0	0	0.0
AÑO 11	2033	0	0	0	0	0	0	0	0	0	0	0	0	0.0
AÑO 12	2034	0	0	0	0	0	0	0	0	0	0	0	0	0.0
AÑO 13	2035	0	0	0	0	0	0	0	0	0	0	0	0	0.0
AÑO 14	2036	0	0	0	0	0	0	0	0	0	0	0	0	0.0
AÑO 15	2037	0	0	0	0	0	0	0	0	0	0	0	0	0.0
AÑO 16	2038	0	0	0	0	0	0	0	0	0	0	0	0	0.0
AÑO 17	2039	0	0	0	0	0	0	0	0	0	0	0	0	0.0
AÑO 18	2040	0	0	0	0	0	0	0	0	0	0	0	0	0.0
AÑO 19	2041	0	0	0	0	0	0	0	0	0	0	0	0	0.0
AÑO 20	2042	0	0	0	0	0	0	0	0	0	0	0	0	0.0
AÑO 21	2043	0	0	0	0	0	0	0	0	0	0	0	0	0.0

Potencia (MW)														
	Año	Ene	Feb	Mar	Abr	May	Jun	Jul	Ago	Sep	Oct	Nov	Dic	MAX
AÑO 1	2023	0	0	0	0	0	0	0	0	0	0	0	0	0
AÑO 2	2024	0	0	0	0	0	0	0	0	0	0	0	0	0
AÑO 3	2025	0	0	0	0	0	0	0	0	0	0	0	0	0
AÑO 4	2026	0	0	0	0	0	0	0	0	0	0	0	0	0
AÑO 5	2027	0	0	0	0	0	0	0	0	0	0	0	0	0
AÑO 6	2028	0	0	0	0	0	0	0	0	0	0	0	0	0
AÑO 7	2029	0	0	0	0	0	0	0	0	0	0	0	0	0
AÑO 8	2030	0	0	0	0	0	0	0	0	0	0	0	0	0
AÑO 9	2031	0	0	0	0	0	0	0	0	0	0	0	0	0
AÑO 10	2032	0	0	0	0	0	0	0	0	0	0	0	0	0
AÑO 11	2033	0	0	0	0	0	0	0	0	0	0	0	0	0
AÑO 12	2034	0	0	0	0	0	0	0	0	0	0	0	0	0
AÑO 13	2035	0	0	0	0	0	0	0	0	0	0	0	0	0



## Informe Indicativo de Demanda 2023-2043

AÑO 14	2036	0	0	0	0	0	0	0	0	0	0	0	0	0
AÑO 15	2037	0	0	0	0	0	0	0	0	0	0	0	0	0
AÑO 16	2038	0	0	0	0	0	0	0	0	0	0	0	0	0
AÑO 17	2039	0	0	0	0	0	0	0	0	0	0	0	0	0
AÑO 18	2040	0	0	0	0	0	0	0	0	0	0	0	0	0
AÑO 19	2041	0	0	0	0	0	0	0	0	0	0	0	0	0
AÑO 20	2042	0	0	0	0	0	0	0	0	0	0	0	0	0
AÑO 21	2043	0	0	0	0	0	0	0	0	0	0	0	0	0



### **1.150 Información suministrada por FANTASTIC CARIBE**

Mediante el formulario del Informe Indicativo de Demanda, Fantastic Caribe presentó las proyecciones de crecimiento de la demanda, consumo de energía, curvas típicas y demanda máxima, para los siguientes veintiún (21) años.

El CND en cumplimiento de lo establecido en el numeral 5.1.1.5 de las Reglas Comerciales, el CND deberá analizar la coherencia de la información suministrada, pudiendo solicitar aclaraciones, realizar observaciones y requerir justificadamente modificaciones, para establecer la base de datos de demanda a utilizar, procedió a la validación de la información suministrada a través de los siguientes pasos:

Con los datos suministrados por la empresa se realizaron las comparaciones de la información recibida a las cuales no se le encontraron inconsistencias, por lo que la proyección suministrada fue utilizada en la confección del Informe Indicativo de Demandas

En La Tabla 150 se muestran los datos suministrados para el punto de medición Fantastic Caribe.





# Informe Indicativo de Demanda 2023-2043

**TABLA #150**  
**DATOS PARA EL INFORME INDICATIVO DE DEMANDA**  
**PROYECTOS - DATOS**  
**PUNTO DE MEDICIÓN: FANTASTIC CARIBE**  
**PERIODO: 2023-2043**

Energía (MWh)														
	Año	Ene	Feb	Mar	Abr	May	Jun	Jul	Ago	Sep	Oct	Nov	Dic	TOTAL
AÑO 1	2023	123.16	112.91	132.43	132.56	135.92	103.63	100.16	112.54	112.99	99.95	111.42	109.44	1387.1
AÑO 2	2024	123.16	112.91	132.43	132.56	135.92	103.63	100.16	112.54	112.99	99.95	111.42	109.44	1387.1
AÑO 3	2025	123.16	112.91	132.43	132.56	135.92	103.63	100.16	112.54	112.99	99.95	111.42	109.44	1387.1
AÑO 4	2026	123.16	112.91	132.43	132.56	135.92	103.63	100.16	112.54	112.99	99.95	111.42	109.44	1387.1
AÑO 5	2027	123.16	112.91	132.43	132.56	135.92	103.63	100.16	112.54	112.99	99.95	111.42	109.44	1387.1
AÑO 6	2028	123.16	112.91	132.43	132.56	135.92	103.63	100.16	112.54	112.99	99.95	111.42	109.44	1387.1
AÑO 7	2029	123.16	112.91	132.43	132.56	135.92	103.63	100.16	112.54	112.99	99.95	111.42	109.44	1387.1
AÑO 8	2030	123.16	112.91	132.43	132.56	135.92	103.63	100.16	112.54	112.99	99.95	111.42	109.44	1387.1
AÑO 9	2031	123.16	112.91	132.43	132.56	135.92	103.63	100.16	112.54	112.99	99.95	111.42	109.44	1387.1
AÑO 10	2032	123.16	112.91	132.43	132.56	135.92	103.63	100.16	112.54	112.99	99.95	111.42	109.44	1387.1
AÑO 11	2033	123.16	112.91	132.43	132.56	135.92	103.63	100.16	112.54	112.99	99.95	111.42	109.44	1387.1
AÑO 12	2034	123.16	112.91	132.43	132.56	135.92	103.63	100.16	112.54	112.99	99.95	111.42	109.44	1387.1
AÑO 13	2035	123.16	112.91	132.43	132.56	135.92	103.63	100.16	112.54	112.99	99.95	111.42	109.44	1387.1
AÑO 14	2036	123.16	112.91	132.43	132.56	135.92	103.63	100.16	112.54	112.99	99.95	111.42	109.44	1387.1
AÑO 15	2037	123.16	112.91	132.43	132.56	135.92	103.63	100.16	112.54	112.99	99.95	111.42	109.44	1387.1
AÑO 16	2038	123.16	112.91	132.43	132.56	135.92	103.63	100.16	112.54	112.99	99.95	111.42	109.44	1387.1
AÑO 17	2039	123.16	112.91	132.43	132.56	135.92	103.63	100.16	112.54	112.99	99.95	111.42	109.44	1387.1
AÑO 18	2040	123.16	112.91	132.43	132.56	135.92	103.63	100.16	112.54	112.99	99.95	111.42	109.44	1387.1
AÑO 19	2041	123.16	112.91	132.43	132.56	135.92	103.63	100.16	112.54	112.99	99.95	111.42	109.44	1387.1
AÑO 20	2042	123.16	112.91	132.43	132.56	135.92	103.63	100.16	112.54	112.99	99.95	111.42	109.44	1387.1
AÑO 21	2043	123.16	112.91	132.43	132.56	135.92	103.63	100.16	112.54	112.99	99.95	111.42	109.44	1387.1

Factor de Carga														
	Año	Ene	Feb	Mar	Abr	May	Jun	Jul	Ago	Sep	Oct	Nov	Dic	PROM
AÑO 1	2023	0	0	0	0	0	0	0	0	0	0	0	0	0.0
AÑO 2	2024	0	0	0	0	0	0	0	0	0	0	0	0	0.0
AÑO 3	2025	0	0	0	0	0	0	0	0	0	0	0	0	0.0
AÑO 4	2026	0	0	0	0	0	0	0	0	0	0	0	0	0.0



# Informe Indicativo de Demanda 2023-2043

AÑO 5	2027	0	0	0	0	0	0	0	0	0	0	0	0	0.0
AÑO 6	2028	0	0	0	0	0	0	0	0	0	0	0	0	0.0
AÑO 7	2029	0	0	0	0	0	0	0	0	0	0	0	0	0.0
AÑO 8	2030	0	0	0	0	0	0	0	0	0	0	0	0	0.0
AÑO 9	2031	0	0	0	0	0	0	0	0	0	0	0	0	0.0
AÑO 10	2032	0	0	0	0	0	0	0	0	0	0	0	0	0.0
AÑO 11	2033	0	0	0	0	0	0	0	0	0	0	0	0	0.0
AÑO 12	2034	0	0	0	0	0	0	0	0	0	0	0	0	0.0
AÑO 13	2035	0	0	0	0	0	0	0	0	0	0	0	0	0.0
AÑO 14	2036	0	0	0	0	0	0	0	0	0	0	0	0	0.0
AÑO 15	2037	0	0	0	0	0	0	0	0	0	0	0	0	0.0
AÑO 16	2038	0	0	0	0	0	0	0	0	0	0	0	0	0.0
AÑO 17	2039	0	0	0	0	0	0	0	0	0	0	0	0	0.0
AÑO 18	2040	0	0	0	0	0	0	0	0	0	0	0	0	0.0
AÑO 19	2041	0	0	0	0	0	0	0	0	0	0	0	0	0.0
AÑO 20	2042	0	0	0	0	0	0	0	0	0	0	0	0	0.0
AÑO 21	2043	0	0	0	0	0	0	0	0	0	0	0	0	0.0

Potencia (MW)														
	Año	Ene	Feb	Mar	Abr	May	Jun	Jul	Ago	Sep	Oct	Nov	Dic	MAX
AÑO 1	2023	0	0	0	0	0	0	0	0	0	0	0	0	0
AÑO 2	2024	0	0	0	0	0	0	0	0	0	0	0	0	0
AÑO 3	2025	0	0	0	0	0	0	0	0	0	0	0	0	0
AÑO 4	2026	0	0	0	0	0	0	0	0	0	0	0	0	0
AÑO 5	2027	0	0	0	0	0	0	0	0	0	0	0	0	0
AÑO 6	2028	0	0	0	0	0	0	0	0	0	0	0	0	0
AÑO 7	2029	0	0	0	0	0	0	0	0	0	0	0	0	0
AÑO 8	2030	0	0	0	0	0	0	0	0	0	0	0	0	0
AÑO 9	2031	0	0	0	0	0	0	0	0	0	0	0	0	0
AÑO 10	2032	0	0	0	0	0	0	0	0	0	0	0	0	0
AÑO 11	2033	0	0	0	0	0	0	0	0	0	0	0	0	0
AÑO 12	2034	0	0	0	0	0	0	0	0	0	0	0	0	0
AÑO 13	2035	0	0	0	0	0	0	0	0	0	0	0	0	0



## Informe Indicativo de Demanda 2023-2043

AÑO 14	2036	0	0	0	0	0	0	0	0	0	0	0	0	0
AÑO 15	2037	0	0	0	0	0	0	0	0	0	0	0	0	0
AÑO 16	2038	0	0	0	0	0	0	0	0	0	0	0	0	0
AÑO 17	2039	0	0	0	0	0	0	0	0	0	0	0	0	0
AÑO 18	2040	0	0	0	0	0	0	0	0	0	0	0	0	0
AÑO 19	2041	0	0	0	0	0	0	0	0	0	0	0	0	0
AÑO 20	2042	0	0	0	0	0	0	0	0	0	0	0	0	0
AÑO 21	2043	0	0	0	0	0	0	0	0	0	0	0	0	0



### **1.151 Información suministrada por FANTASTIC CHITRÉ**

Mediante el formulario del Informe Indicativo de Demanda, Fantastic Chitré presentó las proyecciones de crecimiento de la demanda, consumo de energía, curvas típicas y demanda máxima, para los siguientes veintiún (21) años.

El CND en cumplimiento de lo establecido en el numeral 5.1.1.5 de las Reglas Comerciales, el CND deberá analizar la coherencia de la información suministrada, pudiendo solicitar aclaraciones, realizar observaciones y requerir justificadamente modificaciones, para establecer la base de datos de demanda a utilizar, procedió a la validación de la información suministrada a través de los siguientes pasos:

Con los datos suministrados por la empresa se realizaron las comparaciones de la información recibida a las cuales no se le encontraron inconsistencias, por lo que la proyección suministrada fue utilizada en la confección del Informe Indicativo de Demandas

En La Tabla 151 se muestran los datos suministrados para el punto de medición Fantastic Chitré.



# Informe Indicativo de Demanda 2023-2043

**TABLA #151**  
**DATOS PARA EL INFORME INDICATIVO DE DEMANDA**  
**PROYECTOS - DATOS**  
**PUNTO DE MEDICIÓN: FANTASTIC CHITRÉ**  
**PERIODO: 2023-2043**

Energía (MWh)														
	Año	Ene	Feb	Mar	Abr	May	Jun	Jul	Ago	Sep	Oct	Nov	Dic	TOTAL
AÑO 1	2023	107.27	95.03	105.7	106.57	114.19	105.75	105.45	107.53	107.9	108.17	106.96	107.2	1277.73
AÑO 2	2024	107.27	95.03	105.7	106.57	114.19	105.75	105.45	107.53	107.9	108.17	106.96	107.2	1277.73
AÑO 3	2025	107.27	95.03	105.7	106.57	114.19	105.75	105.45	107.53	107.9	108.17	106.96	107.2	1277.73
AÑO 4	2026	107.27	95.03	105.7	106.57	114.19	105.75	105.45	107.53	107.9	108.17	106.96	107.2	1277.73
AÑO 5	2027	107.27	95.03	105.7	106.57	114.19	105.75	105.45	107.53	107.9	108.17	106.96	107.2	1277.73
AÑO 6	2028	107.27	95.03	105.7	106.57	114.19	105.75	105.45	107.53	107.9	108.17	106.96	107.2	1277.73
AÑO 7	2029	107.27	95.03	105.7	106.57	114.19	105.75	105.45	107.53	107.9	108.17	106.96	107.2	1277.73
AÑO 8	2030	107.27	95.03	105.7	106.57	114.19	105.75	105.45	107.53	107.9	108.17	106.96	107.2	1277.73
AÑO 9	2031	107.27	95.03	105.7	106.57	114.19	105.75	105.45	107.53	107.9	108.17	106.96	107.2	1277.73
AÑO 10	2032	107.27	95.03	105.7	106.57	114.19	105.75	105.45	107.53	107.9	108.17	106.96	107.2	1277.73
AÑO 11	2033	107.27	95.03	105.7	106.57	114.19	105.75	105.45	107.53	107.9	108.17	106.96	107.2	1277.73
AÑO 12	2034	107.27	95.03	105.7	106.57	114.19	105.75	105.45	107.53	107.9	108.17	106.96	107.2	1277.73
AÑO 13	2035	107.27	95.03	105.7	106.57	114.19	105.75	105.45	107.53	107.9	108.17	106.96	107.2	1277.73
AÑO 14	2036	107.27	95.03	105.7	106.57	114.19	105.75	105.45	107.53	107.9	108.17	106.96	107.2	1277.73
AÑO 15	2037	107.27	95.03	105.7	106.57	114.19	105.75	105.45	107.53	107.9	108.17	106.96	107.2	1277.73
AÑO 16	2038	107.27	95.03	105.7	106.57	114.19	105.75	105.45	107.53	107.9	108.17	106.96	107.2	1277.73
AÑO 17	2039	107.27	95.03	105.7	106.57	114.19	105.75	105.45	107.53	107.9	108.17	106.96	107.2	1277.73
AÑO 18	2040	107.27	95.03	105.7	106.57	114.19	105.75	105.45	107.53	107.9	108.17	106.96	107.2	1277.73
AÑO 19	2041	107.27	95.03	105.7	106.57	114.19	105.75	105.45	107.53	107.9	108.17	106.96	107.2	1277.73
AÑO 20	2042	107.27	95.03	105.7	106.57	114.19	105.75	105.45	107.53	107.9	108.17	106.96	107.2	1277.73
AÑO 21	2043	107.27	95.03	105.7	106.57	114.19	105.75	105.45	107.53	107.9	108.17	106.96	107.2	1277.73

Factor de Carga														
	Año	Ene	Feb	Mar	Abr	May	Jun	Jul	Ago	Sep	Oct	Nov	Dic	PROM
AÑO 1	2023	0	0	0	0	0	0	0	0	0	0	0	0	0.0
AÑO 2	2024	0	0	0	0	0	0	0	0	0	0	0	0	0.0
AÑO 3	2025	0	0	0	0	0	0	0	0	0	0	0	0	0.0
AÑO 4	2026	0	0	0	0	0	0	0	0	0	0	0	0	0.0



# Informe Indicativo de Demanda 2023-2043

AÑO 5	2027	0	0	0	0	0	0	0	0	0	0	0	0	0.0
AÑO 6	2028	0	0	0	0	0	0	0	0	0	0	0	0	0.0
AÑO 7	2029	0	0	0	0	0	0	0	0	0	0	0	0	0.0
AÑO 8	2030	0	0	0	0	0	0	0	0	0	0	0	0	0.0
AÑO 9	2031	0	0	0	0	0	0	0	0	0	0	0	0	0.0
AÑO 10	2032	0	0	0	0	0	0	0	0	0	0	0	0	0.0
AÑO 11	2033	0	0	0	0	0	0	0	0	0	0	0	0	0.0
AÑO 12	2034	0	0	0	0	0	0	0	0	0	0	0	0	0.0
AÑO 13	2035	0	0	0	0	0	0	0	0	0	0	0	0	0.0
AÑO 14	2036	0	0	0	0	0	0	0	0	0	0	0	0	0.0
AÑO 15	2037	0	0	0	0	0	0	0	0	0	0	0	0	0.0
AÑO 16	2038	0	0	0	0	0	0	0	0	0	0	0	0	0.0
AÑO 17	2039	0	0	0	0	0	0	0	0	0	0	0	0	0.0
AÑO 18	2040	0	0	0	0	0	0	0	0	0	0	0	0	0.0
AÑO 19	2041	0	0	0	0	0	0	0	0	0	0	0	0	0.0
AÑO 20	2042	0	0	0	0	0	0	0	0	0	0	0	0	0.0
AÑO 21	2043	0	0	0	0	0	0	0	0	0	0	0	0	0.0

Potencia (MW)														
	Año	Ene	Feb	Mar	Abr	May	Jun	Jul	Ago	Sep	Oct	Nov	Dic	MAX
AÑO 1	2023	0	0	0	0	0	0	0	0	0	0	0	0	0
AÑO 2	2024	0	0	0	0	0	0	0	0	0	0	0	0	0
AÑO 3	2025	0	0	0	0	0	0	0	0	0	0	0	0	0
AÑO 4	2026	0	0	0	0	0	0	0	0	0	0	0	0	0
AÑO 5	2027	0	0	0	0	0	0	0	0	0	0	0	0	0
AÑO 6	2028	0	0	0	0	0	0	0	0	0	0	0	0	0
AÑO 7	2029	0	0	0	0	0	0	0	0	0	0	0	0	0
AÑO 8	2030	0	0	0	0	0	0	0	0	0	0	0	0	0
AÑO 9	2031	0	0	0	0	0	0	0	0	0	0	0	0	0
AÑO 10	2032	0	0	0	0	0	0	0	0	0	0	0	0	0
AÑO 11	2033	0	0	0	0	0	0	0	0	0	0	0	0	0
AÑO 12	2034	0	0	0	0	0	0	0	0	0	0	0	0	0
AÑO 13	2035	0	0	0	0	0	0	0	0	0	0	0	0	0



## Informe Indicativo de Demanda 2023-2043

AÑO 14	2036	0	0	0	0	0	0	0	0	0	0	0	0	0
AÑO 15	2037	0	0	0	0	0	0	0	0	0	0	0	0	0
AÑO 16	2038	0	0	0	0	0	0	0	0	0	0	0	0	0
AÑO 17	2039	0	0	0	0	0	0	0	0	0	0	0	0	0
AÑO 18	2040	0	0	0	0	0	0	0	0	0	0	0	0	0
AÑO 19	2041	0	0	0	0	0	0	0	0	0	0	0	0	0
AÑO 20	2042	0	0	0	0	0	0	0	0	0	0	0	0	0
AÑO 21	2043	0	0	0	0	0	0	0	0	0	0	0	0	0



### **1.152 Información suministrada por FANTASTIC CHORRERA**

Mediante el formulario del Informe Indicativo de Demanda, Fantastic Chorrera presentó las proyecciones de crecimiento de la demanda, consumo de energía, curvas típicas y demanda máxima, para los siguientes veintiún (21) años.

El CND en cumplimiento de lo establecido en el numeral 5.1.1.5 de las Reglas Comerciales, el CND deberá analizar la coherencia de la información suministrada, pudiendo solicitar aclaraciones, realizar observaciones y requerir justificadamente modificaciones, para establecer la base de datos de demanda a utilizar, procedió a la validación de la información suministrada a través de los siguientes pasos:

Con los datos suministrados por la empresa se realizaron las comparaciones de la información recibida a las cuales no se le encontraron inconsistencias, por lo que la proyección suministrada fue utilizada en la confección del Informe Indicativo de Demandas

En La Tabla 152 se muestran los datos suministrados para el punto de medición Fantastic Chorrera.





# Informe Indicativo de Demanda 2023-2043

**TABLA #152**  
**DATOS PARA EL INFORME INDICATIVO DE DEMANDA**  
**PROYECTOS - DATOS**  
**PUNTO DE MEDICIÓN: FANTASTIC CHORRERA**  
**PERIODO: 2023-2043**

Energía (MWh)														
	Año	Ene	Feb	Mar	Abr	May	Jun	Jul	Ago	Sep	Oct	Nov	Dic	TOTAL
AÑO 1	2023	131.07	129.36	133.19	130.5	131.14	132.4	133.42	127.4	127.27	144.89	119.34	129.18	1569.17
AÑO 2	2024	131.07	129.36	133.19	130.5	131.14	132.4	133.42	127.4	127.27	144.89	119.34	129.18	1569.17
AÑO 3	2025	131.07	129.36	133.19	130.5	131.14	132.4	133.42	127.4	127.27	144.89	119.34	129.18	1569.17
AÑO 4	2026	131.07	129.36	133.19	130.5	131.14	132.4	133.42	127.4	127.27	144.89	119.34	129.18	1569.17
AÑO 5	2027	131.07	129.36	133.19	130.5	131.14	132.4	133.42	127.4	127.27	144.89	119.34	129.18	1569.17
AÑO 6	2028	131.07	129.36	133.19	130.5	131.14	132.4	133.42	127.4	127.27	144.89	119.34	129.18	1569.17
AÑO 7	2029	131.07	129.36	133.19	130.5	131.14	132.4	133.42	127.4	127.27	144.89	119.34	129.18	1569.17
AÑO 8	2030	131.07	129.36	133.19	130.5	131.14	132.4	133.42	127.4	127.27	144.89	119.34	129.18	1569.17
AÑO 9	2031	131.07	129.36	133.19	130.5	131.14	132.4	133.42	127.4	127.27	144.89	119.34	129.18	1569.17
AÑO 10	2032	131.07	129.36	133.19	130.5	131.14	132.4	133.42	127.4	127.27	144.89	119.34	129.18	1569.17
AÑO 11	2033	131.07	129.36	133.19	130.5	131.14	132.4	133.42	127.4	127.27	144.89	119.34	129.18	1569.17
AÑO 12	2034	131.07	129.36	133.19	130.5	131.14	132.4	133.42	127.4	127.27	144.89	119.34	129.18	1569.17
AÑO 13	2035	131.07	129.36	133.19	130.5	131.14	132.4	133.42	127.4	127.27	144.89	119.34	129.18	1569.17
AÑO 14	2036	131.07	129.36	133.19	130.5	131.14	132.4	133.42	127.4	127.27	144.89	119.34	129.18	1569.17
AÑO 15	2037	131.07	129.36	133.19	130.5	131.14	132.4	133.42	127.4	127.27	144.89	119.34	129.18	1569.17
AÑO 16	2038	131.07	129.36	133.19	130.5	131.14	132.4	133.42	127.4	127.27	144.89	119.34	129.18	1569.17
AÑO 17	2039	131.07	129.36	133.19	130.5	131.14	132.4	133.42	127.4	127.27	144.89	119.34	129.18	1569.17
AÑO 18	2040	131.07	129.36	133.19	130.5	131.14	132.4	133.42	127.4	127.27	144.89	119.34	129.18	1569.17
AÑO 19	2041	131.07	129.36	133.19	130.5	131.14	132.4	133.42	127.4	127.27	144.89	119.34	129.18	1569.17
AÑO 20	2042	131.07	129.36	133.19	130.5	131.14	132.4	133.42	127.4	127.27	144.89	119.34	129.18	1569.17
AÑO 21	2043	131.07	129.36	133.19	130.5	131.14	132.4	133.42	127.4	127.27	144.89	119.34	129.18	1569.17

Factor de Carga														
	Año	Ene	Feb	Mar	Abr	May	Jun	Jul	Ago	Sep	Oct	Nov	Dic	PROM
AÑO 1	2023	0	0	0	0	0	0	0	0	0	0	0	0	0.0
AÑO 2	2024	0	0	0	0	0	0	0	0	0	0	0	0	0.0
AÑO 3	2025	0	0	0	0	0	0	0	0	0	0	0	0	0.0
AÑO 4	2026	0	0	0	0	0	0	0	0	0	0	0	0	0.0



## Informe Indicativo de Demanda 2023-2043

AÑO 5	2027	0	0	0	0	0	0	0	0	0	0	0	0	0.0
AÑO 6	2028	0	0	0	0	0	0	0	0	0	0	0	0	0.0
AÑO 7	2029	0	0	0	0	0	0	0	0	0	0	0	0	0.0
AÑO 8	2030	0	0	0	0	0	0	0	0	0	0	0	0	0.0
AÑO 9	2031	0	0	0	0	0	0	0	0	0	0	0	0	0.0
AÑO 10	2032	0	0	0	0	0	0	0	0	0	0	0	0	0.0
AÑO 11	2033	0	0	0	0	0	0	0	0	0	0	0	0	0.0
AÑO 12	2034	0	0	0	0	0	0	0	0	0	0	0	0	0.0
AÑO 13	2035	0	0	0	0	0	0	0	0	0	0	0	0	0.0
AÑO 14	2036	0	0	0	0	0	0	0	0	0	0	0	0	0.0
AÑO 15	2037	0	0	0	0	0	0	0	0	0	0	0	0	0.0
AÑO 16	2038	0	0	0	0	0	0	0	0	0	0	0	0	0.0
AÑO 17	2039	0	0	0	0	0	0	0	0	0	0	0	0	0.0
AÑO 18	2040	0	0	0	0	0	0	0	0	0	0	0	0	0.0
AÑO 19	2041	0	0	0	0	0	0	0	0	0	0	0	0	0.0
AÑO 20	2042	0	0	0	0	0	0	0	0	0	0	0	0	0.0
AÑO 21	2043	0	0	0	0	0	0	0	0	0	0	0	0	0.0

Potencia (MW)														
	Año	Ene	Feb	Mar	Abr	May	Jun	Jul	Ago	Sep	Oct	Nov	Dic	MAX
AÑO 1	2023	0	0	0	0	0	0	0	0	0	0	0	0	0
AÑO 2	2024	0	0	0	0	0	0	0	0	0	0	0	0	0
AÑO 3	2025	0	0	0	0	0	0	0	0	0	0	0	0	0
AÑO 4	2026	0	0	0	0	0	0	0	0	0	0	0	0	0
AÑO 5	2027	0	0	0	0	0	0	0	0	0	0	0	0	0
AÑO 6	2028	0	0	0	0	0	0	0	0	0	0	0	0	0
AÑO 7	2029	0	0	0	0	0	0	0	0	0	0	0	0	0
AÑO 8	2030	0	0	0	0	0	0	0	0	0	0	0	0	0
AÑO 9	2031	0	0	0	0	0	0	0	0	0	0	0	0	0
AÑO 10	2032	0	0	0	0	0	0	0	0	0	0	0	0	0
AÑO 11	2033	0	0	0	0	0	0	0	0	0	0	0	0	0
AÑO 12	2034	0	0	0	0	0	0	0	0	0	0	0	0	0
AÑO 13	2035	0	0	0	0	0	0	0	0	0	0	0	0	0



## Informe Indicativo de Demanda 2023-2043

AÑO 14	2036	0	0	0	0	0	0	0	0	0	0	0	0	0
AÑO 15	2037	0	0	0	0	0	0	0	0	0	0	0	0	0
AÑO 16	2038	0	0	0	0	0	0	0	0	0	0	0	0	0
AÑO 17	2039	0	0	0	0	0	0	0	0	0	0	0	0	0
AÑO 18	2040	0	0	0	0	0	0	0	0	0	0	0	0	0
AÑO 19	2041	0	0	0	0	0	0	0	0	0	0	0	0	0
AÑO 20	2042	0	0	0	0	0	0	0	0	0	0	0	0	0
AÑO 21	2043	0	0	0	0	0	0	0	0	0	0	0	0	0



### **1.153 Información suministrada por FANTASTIC CASA MILLER**

Mediante el formulario del Informe Indicativo de Demanda, Fantastic Casa Miller presentó las proyecciones de crecimiento de la demanda, consumo de energía, curvas típicas y demanda máxima, para los siguientes veintiún (21) años.

El CND en cumplimiento de lo establecido en el numeral 5.1.1.5 de las Reglas Comerciales, el CND deberá analizar la coherencia de la información suministrada, pudiendo solicitar aclaraciones, realizar observaciones y requerir justificadamente modificaciones, para establecer la base de datos de demanda a utilizar, procedió a la validación de la información suministrada a través de los siguientes pasos:

Con los datos suministrados por la empresa se realizaron las comparaciones de la información recibida a las cuales no se le encontraron inconsistencias, por lo que la proyección suministrada fue utilizada en la confección del Informe Indicativo de Demandas

En La Tabla 153 se muestran los datos suministrados para el punto de medición Fantastic Casa Miller.



# Informe Indicativo de Demanda 2023-2043

**TABLA #153**  
**DATOS PARA EL INFORME INDICATIVO DE DEMANDA**  
**PROYECTOS - DATOS**  
**PUNTO DE MEDICIÓN: FANTASTIC CASA MILLER**  
**PERIODO: 2023-2043**

Energía (MWh)														
	Año	Ene	Feb	Mar	Abr	May	Jun	Jul	Ago	Sep	Oct	Nov	Dic	TOTAL
AÑO 1	2023	133.68	120.84	136.33	134.54	139.38	131.35	132.77	135.4	134.51	134.73	133.51	134.35	1601.41
AÑO 2	2024	133.68	120.84	136.33	134.54	139.38	131.35	132.77	135.4	134.51	134.73	133.51	134.35	1601.41
AÑO 3	2025	133.68	120.84	136.33	134.54	139.38	131.35	132.77	135.4	134.51	134.73	133.51	134.35	1601.41
AÑO 4	2026	133.68	120.84	136.33	134.54	139.38	131.35	132.77	135.4	134.51	134.73	133.51	134.35	1601.41
AÑO 5	2027	133.68	120.84	136.33	134.54	139.38	131.35	132.77	135.4	134.51	134.73	133.51	134.35	1601.41
AÑO 6	2028	133.68	120.84	136.33	134.54	139.38	131.35	132.77	135.4	134.51	134.73	133.51	134.35	1601.41
AÑO 7	2029	133.68	120.84	136.33	134.54	139.38	131.35	132.77	135.4	134.51	134.73	133.51	134.35	1601.41
AÑO 8	2030	133.68	120.84	136.33	134.54	139.38	131.35	132.77	135.4	134.51	134.73	133.51	134.35	1601.41
AÑO 9	2031	133.68	120.84	136.33	134.54	139.38	131.35	132.77	135.4	134.51	134.73	133.51	134.35	1601.41
AÑO 10	2032	133.68	120.84	136.33	134.54	139.38	131.35	132.77	135.4	134.51	134.73	133.51	134.35	1601.41
AÑO 11	2033	133.68	120.84	136.33	134.54	139.38	131.35	132.77	135.4	134.51	134.73	133.51	134.35	1601.41
AÑO 12	2034	133.68	120.84	136.33	134.54	139.38	131.35	132.77	135.4	134.51	134.73	133.51	134.35	1601.41
AÑO 13	2035	133.68	120.84	136.33	134.54	139.38	131.35	132.77	135.4	134.51	134.73	133.51	134.35	1601.41
AÑO 14	2036	133.68	120.84	136.33	134.54	139.38	131.35	132.77	135.4	134.51	134.73	133.51	134.35	1601.41
AÑO 15	2037	133.68	120.84	136.33	134.54	139.38	131.35	132.77	135.4	134.51	134.73	133.51	134.35	1601.41
AÑO 16	2038	133.68	120.84	136.33	134.54	139.38	131.35	132.77	135.4	134.51	134.73	133.51	134.35	1601.41
AÑO 17	2039	133.68	120.84	136.33	134.54	139.38	131.35	132.77	135.4	134.51	134.73	133.51	134.35	1601.41
AÑO 18	2040	133.68	120.84	136.33	134.54	139.38	131.35	132.77	135.4	134.51	134.73	133.51	134.35	1601.41
AÑO 19	2041	133.68	120.84	136.33	134.54	139.38	131.35	132.77	135.4	134.51	134.73	133.51	134.35	1601.41
AÑO 20	2042	133.68	120.84	136.33	134.54	139.38	131.35	132.77	135.4	134.51	134.73	133.51	134.35	1601.41
AÑO 21	2043	133.68	120.84	136.33	134.54	139.38	131.35	132.77	135.4	134.51	134.73	133.51	134.35	1601.41

Factor de Carga														
	Año	Ene	Feb	Mar	Abr	May	Jun	Jul	Ago	Sep	Oct	Nov	Dic	PROM
AÑO 1	2023	0	0	0	0	0	0	0	0	0	0	0	0	0.0
AÑO 2	2024	0	0	0	0	0	0	0	0	0	0	0	0	0.0
AÑO 3	2025	0	0	0	0	0	0	0	0	0	0	0	0	0.0
AÑO 4	2026	0	0	0	0	0	0	0	0	0	0	0	0	0.0



# Informe Indicativo de Demanda 2023-2043

AÑO 5	2027	0	0	0	0	0	0	0	0	0	0	0	0	0.0
AÑO 6	2028	0	0	0	0	0	0	0	0	0	0	0	0	0.0
AÑO 7	2029	0	0	0	0	0	0	0	0	0	0	0	0	0.0
AÑO 8	2030	0	0	0	0	0	0	0	0	0	0	0	0	0.0
AÑO 9	2031	0	0	0	0	0	0	0	0	0	0	0	0	0.0
AÑO 10	2032	0	0	0	0	0	0	0	0	0	0	0	0	0.0
AÑO 11	2033	0	0	0	0	0	0	0	0	0	0	0	0	0.0
AÑO 12	2034	0	0	0	0	0	0	0	0	0	0	0	0	0.0
AÑO 13	2035	0	0	0	0	0	0	0	0	0	0	0	0	0.0
AÑO 14	2036	0	0	0	0	0	0	0	0	0	0	0	0	0.0
AÑO 15	2037	0	0	0	0	0	0	0	0	0	0	0	0	0.0
AÑO 16	2038	0	0	0	0	0	0	0	0	0	0	0	0	0.0
AÑO 17	2039	0	0	0	0	0	0	0	0	0	0	0	0	0.0
AÑO 18	2040	0	0	0	0	0	0	0	0	0	0	0	0	0.0
AÑO 19	2041	0	0	0	0	0	0	0	0	0	0	0	0	0.0
AÑO 20	2042	0	0	0	0	0	0	0	0	0	0	0	0	0.0
AÑO 21	2043	0	0	0	0	0	0	0	0	0	0	0	0	0.0

Potencia (MW)														
	Año	Ene	Feb	Mar	Abr	May	Jun	Jul	Ago	Sep	Oct	Nov	Dic	MAX
AÑO 1	2023	0	0	0	0	0	0	0	0	0	0	0	0	0
AÑO 2	2024	0	0	0	0	0	0	0	0	0	0	0	0	0
AÑO 3	2025	0	0	0	0	0	0	0	0	0	0	0	0	0
AÑO 4	2026	0	0	0	0	0	0	0	0	0	0	0	0	0
AÑO 5	2027	0	0	0	0	0	0	0	0	0	0	0	0	0
AÑO 6	2028	0	0	0	0	0	0	0	0	0	0	0	0	0
AÑO 7	2029	0	0	0	0	0	0	0	0	0	0	0	0	0
AÑO 8	2030	0	0	0	0	0	0	0	0	0	0	0	0	0
AÑO 9	2031	0	0	0	0	0	0	0	0	0	0	0	0	0
AÑO 10	2032	0	0	0	0	0	0	0	0	0	0	0	0	0
AÑO 11	2033	0	0	0	0	0	0	0	0	0	0	0	0	0
AÑO 12	2034	0	0	0	0	0	0	0	0	0	0	0	0	0
AÑO 13	2035	0	0	0	0	0	0	0	0	0	0	0	0	0



## Informe Indicativo de Demanda 2023-2043

AÑO 14	2036	0	0	0	0	0	0	0	0	0	0	0	0	0
AÑO 15	2037	0	0	0	0	0	0	0	0	0	0	0	0	0
AÑO 16	2038	0	0	0	0	0	0	0	0	0	0	0	0	0
AÑO 17	2039	0	0	0	0	0	0	0	0	0	0	0	0	0
AÑO 18	2040	0	0	0	0	0	0	0	0	0	0	0	0	0
AÑO 19	2041	0	0	0	0	0	0	0	0	0	0	0	0	0
AÑO 20	2042	0	0	0	0	0	0	0	0	0	0	0	0	0
AÑO 21	2043	0	0	0	0	0	0	0	0	0	0	0	0	0



### **1.154 Información suministrada por FANTASTIC PENONOME**

Mediante el formulario del Informe Indicativo de Demanda, Fantastic Penonome presentó las proyecciones de crecimiento de la demanda, consumo de energía, curvas típicas y demanda máxima, para los siguientes veintiún (21) años.

El CND en cumplimiento de lo establecido en el numeral 5.1.1.5 de las Reglas Comerciales, el CND deberá analizar la coherencia de la información suministrada, pudiendo solicitar aclaraciones, realizar observaciones y requerir justificadamente modificaciones, para establecer la base de datos de demanda a utilizar, procedió a la validación de la información suministrada a través de los siguientes pasos:

Con los datos suministrados por la empresa se realizaron las comparaciones de la información recibida a las cuales no se le encontraron inconsistencias, por lo que la proyección suministrada fue utilizada en la confección del Informe Indicativo de Demandas

En La Tabla 154 se muestran los datos suministrados para el punto de medición Fantastic Penonome.





# Informe Indicativo de Demanda 2023-2043

**TABLA #154**  
**DATOS PARA EL INFORME INDICATIVO DE DEMANDA**  
**PROYECTOS - DATOS**  
**PUNTO DE MEDICIÓN: FANTASTIC PENONOME**  
**PERIODO: 2023-2043**

Energía (MWh)														
	Año	Ene	Feb	Mar	Abr	May	Jun	Jul	Ago	Sep	Oct	Nov	Dic	TOTAL
AÑO 1	2023	86.48	78.29	87.88	87.87	90.75	85.13	86.2	87.91	87.49	87.5	86.68	87.27	1039.43
AÑO 2	2024	86.48	78.29	87.88	87.87	90.75	85.13	86.2	87.91	87.49	87.5	86.68	87.27	1039.43
AÑO 3	2025	86.48	78.29	87.88	87.87	90.75	85.13	86.2	87.91	87.49	87.5	86.68	87.27	1039.43
AÑO 4	2026	86.48	78.29	87.88	87.87	90.75	85.13	86.2	87.91	87.49	87.5	86.68	87.27	1039.43
AÑO 5	2027	86.48	78.29	87.88	87.87	90.75	85.13	86.2	87.91	87.49	87.5	86.68	87.27	1039.43
AÑO 6	2028	86.48	78.29	87.88	87.87	90.75	85.13	86.2	87.91	87.49	87.5	86.68	87.27	1039.43
AÑO 7	2029	86.48	78.29	87.88	87.87	90.75	85.13	86.2	87.91	87.49	87.5	86.68	87.27	1039.43
AÑO 8	2030	86.48	78.29	87.88	87.87	90.75	85.13	86.2	87.91	87.49	87.5	86.68	87.27	1039.43
AÑO 9	2031	86.48	78.29	87.88	87.87	90.75	85.13	86.2	87.91	87.49	87.5	86.68	87.27	1039.43
AÑO 10	2032	86.48	78.29	87.88	87.87	90.75	85.13	86.2	87.91	87.49	87.5	86.68	87.27	1039.43
AÑO 11	2033	86.48	78.29	87.88	87.87	90.75	85.13	86.2	87.91	87.49	87.5	86.68	87.27	1039.43
AÑO 12	2034	86.48	78.29	87.88	87.87	90.75	85.13	86.2	87.91	87.49	87.5	86.68	87.27	1039.43
AÑO 13	2035	86.48	78.29	87.88	87.87	90.75	85.13	86.2	87.91	87.49	87.5	86.68	87.27	1039.43
AÑO 14	2036	86.48	78.29	87.88	87.87	90.75	85.13	86.2	87.91	87.49	87.5	86.68	87.27	1039.43
AÑO 15	2037	86.48	78.29	87.88	87.87	90.75	85.13	86.2	87.91	87.49	87.5	86.68	87.27	1039.43
AÑO 16	2038	86.48	78.29	87.88	87.87	90.75	85.13	86.2	87.91	87.49	87.5	86.68	87.27	1039.43
AÑO 17	2039	86.48	78.29	87.88	87.87	90.75	85.13	86.2	87.91	87.49	87.5	86.68	87.27	1039.43
AÑO 18	2040	86.48	78.29	87.88	87.87	90.75	85.13	86.2	87.91	87.49	87.5	86.68	87.27	1039.43
AÑO 19	2041	86.48	78.29	87.88	87.87	90.75	85.13	86.2	87.91	87.49	87.5	86.68	87.27	1039.43
AÑO 20	2042	86.48	78.29	87.88	87.87	90.75	85.13	86.2	87.91	87.49	87.5	86.68	87.27	1039.43
AÑO 21	2043	86.48	78.29	87.88	87.87	90.75	85.13	86.2	87.91	87.49	87.5	86.68	87.27	1039.43

Factor de Carga														
	Año	Ene	Feb	Mar	Abr	May	Jun	Jul	Ago	Sep	Oct	Nov	Dic	PROM
AÑO 1	2023	0	0	0	0	0	0	0	0	0	0	0	0	0.0
AÑO 2	2024	0	0	0	0	0	0	0	0	0	0	0	0	0.0
AÑO 3	2025	0	0	0	0	0	0	0	0	0	0	0	0	0.0
AÑO 4	2026	0	0	0	0	0	0	0	0	0	0	0	0	0.0



## Informe Indicativo de Demanda 2023-2043

AÑO 5	2027	0	0	0	0	0	0	0	0	0	0	0	0	0.0
AÑO 6	2028	0	0	0	0	0	0	0	0	0	0	0	0	0.0
AÑO 7	2029	0	0	0	0	0	0	0	0	0	0	0	0	0.0
AÑO 8	2030	0	0	0	0	0	0	0	0	0	0	0	0	0.0
AÑO 9	2031	0	0	0	0	0	0	0	0	0	0	0	0	0.0
AÑO 10	2032	0	0	0	0	0	0	0	0	0	0	0	0	0.0
AÑO 11	2033	0	0	0	0	0	0	0	0	0	0	0	0	0.0
AÑO 12	2034	0	0	0	0	0	0	0	0	0	0	0	0	0.0
AÑO 13	2035	0	0	0	0	0	0	0	0	0	0	0	0	0.0
AÑO 14	2036	0	0	0	0	0	0	0	0	0	0	0	0	0.0
AÑO 15	2037	0	0	0	0	0	0	0	0	0	0	0	0	0.0
AÑO 16	2038	0	0	0	0	0	0	0	0	0	0	0	0	0.0
AÑO 17	2039	0	0	0	0	0	0	0	0	0	0	0	0	0.0
AÑO 18	2040	0	0	0	0	0	0	0	0	0	0	0	0	0.0
AÑO 19	2041	0	0	0	0	0	0	0	0	0	0	0	0	0.0
AÑO 20	2042	0	0	0	0	0	0	0	0	0	0	0	0	0.0
AÑO 21	2043	0	0	0	0	0	0	0	0	0	0	0	0	0.0

Potencia (MW)														
	Año	Ene	Feb	Mar	Abr	May	Jun	Jul	Ago	Sep	Oct	Nov	Dic	MAX
AÑO 1	2023	0	0	0	0	0	0	0	0	0	0	0	0	0
AÑO 2	2024	0	0	0	0	0	0	0	0	0	0	0	0	0
AÑO 3	2025	0	0	0	0	0	0	0	0	0	0	0	0	0
AÑO 4	2026	0	0	0	0	0	0	0	0	0	0	0	0	0
AÑO 5	2027	0	0	0	0	0	0	0	0	0	0	0	0	0
AÑO 6	2028	0	0	0	0	0	0	0	0	0	0	0	0	0
AÑO 7	2029	0	0	0	0	0	0	0	0	0	0	0	0	0
AÑO 8	2030	0	0	0	0	0	0	0	0	0	0	0	0	0
AÑO 9	2031	0	0	0	0	0	0	0	0	0	0	0	0	0
AÑO 10	2032	0	0	0	0	0	0	0	0	0	0	0	0	0
AÑO 11	2033	0	0	0	0	0	0	0	0	0	0	0	0	0
AÑO 12	2034	0	0	0	0	0	0	0	0	0	0	0	0	0
AÑO 13	2035	0	0	0	0	0	0	0	0	0	0	0	0	0



## Informe Indicativo de Demanda 2023-2043

AÑO 14	2036	0	0	0	0	0	0	0	0	0	0	0	0	0
AÑO 15	2037	0	0	0	0	0	0	0	0	0	0	0	0	0
AÑO 16	2038	0	0	0	0	0	0	0	0	0	0	0	0	0
AÑO 17	2039	0	0	0	0	0	0	0	0	0	0	0	0	0
AÑO 18	2040	0	0	0	0	0	0	0	0	0	0	0	0	0
AÑO 19	2041	0	0	0	0	0	0	0	0	0	0	0	0	0
AÑO 20	2042	0	0	0	0	0	0	0	0	0	0	0	0	0
AÑO 21	2043	0	0	0	0	0	0	0	0	0	0	0	0	0



### **1.155 Información suministrada por FANTASTIC SANTIAGO**

Mediante el formulario del Informe Indicativo de Demanda, Fantastic Santiago presentó las proyecciones de crecimiento de la demanda, consumo de energía, curvas típicas y demanda máxima, para los siguientes veintiún (21) años.

El CND en cumplimiento de lo establecido en el numeral 5.1.1.5 de las Reglas Comerciales, el CND deberá analizar la coherencia de la información suministrada, pudiendo solicitar aclaraciones, realizar observaciones y requerir justificadamente modificaciones, para establecer la base de datos de demanda a utilizar, procedió a la validación de la información suministrada a través de los siguientes pasos:

Con los datos suministrados por la empresa se realizaron las comparaciones de la información recibida a las cuales no se le encontraron inconsistencias, por lo que la proyección suministrada fue utilizada en la confección del Informe Indicativo de Demandas

En La Tabla 155 se muestran los datos suministrados para el punto de medición Fantastic Santiago.



# Informe Indicativo de Demanda 2023-2043

**TABLA #155**  
**DATOS PARA EL INFORME INDICATIVO DE DEMANDA**  
**PROYECTOS - DATOS**  
**PUNTO DE MEDICIÓN: FANTASTIC SANTIAGO**  
**PERIODO: 2023-2043**

Energía (MWh)														
	Año	Ene	Feb	Mar	Abr	May	Jun	Jul	Ago	Sep	Oct	Nov	Dic	TOTAL
AÑO 1	2023	108.32	106.43	106.49	105.23	105.09	104.69	111.17	105.32	108.47	105.5	105.5	104.69	1276.9
AÑO 2	2024	108.32	106.43	106.49	105.23	105.09	104.69	111.17	105.32	108.47	105.5	105.5	104.69	1276.9
AÑO 3	2025	108.32	106.43	106.49	105.23	105.09	104.69	111.17	105.32	108.47	105.5	105.5	104.69	1276.9
AÑO 4	2026	108.32	106.43	106.49	105.23	105.09	104.69	111.17	105.32	108.47	105.5	105.5	104.69	1276.9
AÑO 5	2027	108.32	106.43	106.49	105.23	105.09	104.69	111.17	105.32	108.47	105.5	105.5	104.69	1276.9
AÑO 6	2028	108.32	106.43	106.49	105.23	105.09	104.69	111.17	105.32	108.47	105.5	105.5	104.69	1276.9
AÑO 7	2029	108.32	106.43	106.49	105.23	105.09	104.69	111.17	105.32	108.47	105.5	105.5	104.69	1276.9
AÑO 8	2030	108.32	106.43	106.49	105.23	105.09	104.69	111.17	105.32	108.47	105.5	105.5	104.69	1276.9
AÑO 9	2031	108.32	106.43	106.49	105.23	105.09	104.69	111.17	105.32	108.47	105.5	105.5	104.69	1276.9
AÑO 10	2032	108.32	106.43	106.49	105.23	105.09	104.69	111.17	105.32	108.47	105.5	105.5	104.69	1276.9
AÑO 11	2033	108.32	106.43	106.49	105.23	105.09	104.69	111.17	105.32	108.47	105.5	105.5	104.69	1276.9
AÑO 12	2034	108.32	106.43	106.49	105.23	105.09	104.69	111.17	105.32	108.47	105.5	105.5	104.69	1276.9
AÑO 13	2035	108.32	106.43	106.49	105.23	105.09	104.69	111.17	105.32	108.47	105.5	105.5	104.69	1276.9
AÑO 14	2036	108.32	106.43	106.49	105.23	105.09	104.69	111.17	105.32	108.47	105.5	105.5	104.69	1276.9
AÑO 15	2037	108.32	106.43	106.49	105.23	105.09	104.69	111.17	105.32	108.47	105.5	105.5	104.69	1276.9
AÑO 16	2038	108.32	106.43	106.49	105.23	105.09	104.69	111.17	105.32	108.47	105.5	105.5	104.69	1276.9
AÑO 17	2039	108.32	106.43	106.49	105.23	105.09	104.69	111.17	105.32	108.47	105.5	105.5	104.69	1276.9
AÑO 18	2040	108.32	106.43	106.49	105.23	105.09	104.69	111.17	105.32	108.47	105.5	105.5	104.69	1276.9
AÑO 19	2041	108.32	106.43	106.49	105.23	105.09	104.69	111.17	105.32	108.47	105.5	105.5	104.69	1276.9
AÑO 20	2042	108.32	106.43	106.49	105.23	105.09	104.69	111.17	105.32	108.47	105.5	105.5	104.69	1276.9
AÑO 21	2043	108.32	106.43	106.49	105.23	105.09	104.69	111.17	105.32	108.47	105.5	105.5	104.69	1276.9

Factor de Carga														
	Año	Ene	Feb	Mar	Abr	May	Jun	Jul	Ago	Sep	Oct	Nov	Dic	PROM
AÑO 1	2023	0	0	0	0	0	0	0	0	0	0	0	0	0.0
AÑO 2	2024	0	0	0	0	0	0	0	0	0	0	0	0	0.0
AÑO 3	2025	0	0	0	0	0	0	0	0	0	0	0	0	0.0
AÑO 4	2026	0	0	0	0	0	0	0	0	0	0	0	0	0.0



## Informe Indicativo de Demanda 2023-2043

AÑO 5	2027	0	0	0	0	0	0	0	0	0	0	0	0	0.0
AÑO 6	2028	0	0	0	0	0	0	0	0	0	0	0	0	0.0
AÑO 7	2029	0	0	0	0	0	0	0	0	0	0	0	0	0.0
AÑO 8	2030	0	0	0	0	0	0	0	0	0	0	0	0	0.0
AÑO 9	2031	0	0	0	0	0	0	0	0	0	0	0	0	0.0
AÑO 10	2032	0	0	0	0	0	0	0	0	0	0	0	0	0.0
AÑO 11	2033	0	0	0	0	0	0	0	0	0	0	0	0	0.0
AÑO 12	2034	0	0	0	0	0	0	0	0	0	0	0	0	0.0
AÑO 13	2035	0	0	0	0	0	0	0	0	0	0	0	0	0.0
AÑO 14	2036	0	0	0	0	0	0	0	0	0	0	0	0	0.0
AÑO 15	2037	0	0	0	0	0	0	0	0	0	0	0	0	0.0
AÑO 16	2038	0	0	0	0	0	0	0	0	0	0	0	0	0.0
AÑO 17	2039	0	0	0	0	0	0	0	0	0	0	0	0	0.0
AÑO 18	2040	0	0	0	0	0	0	0	0	0	0	0	0	0.0
AÑO 19	2041	0	0	0	0	0	0	0	0	0	0	0	0	0.0
AÑO 20	2042	0	0	0	0	0	0	0	0	0	0	0	0	0.0
AÑO 21	2043	0	0	0	0	0	0	0	0	0	0	0	0	0.0

Potencia (MW)														
	Año	Ene	Feb	Mar	Abr	May	Jun	Jul	Ago	Sep	Oct	Nov	Dic	MAX
AÑO 1	2023	0	0	0	0	0	0	0	0	0	0	0	0	0
AÑO 2	2024	0	0	0	0	0	0	0	0	0	0	0	0	0
AÑO 3	2025	0	0	0	0	0	0	0	0	0	0	0	0	0
AÑO 4	2026	0	0	0	0	0	0	0	0	0	0	0	0	0
AÑO 5	2027	0	0	0	0	0	0	0	0	0	0	0	0	0
AÑO 6	2028	0	0	0	0	0	0	0	0	0	0	0	0	0
AÑO 7	2029	0	0	0	0	0	0	0	0	0	0	0	0	0
AÑO 8	2030	0	0	0	0	0	0	0	0	0	0	0	0	0
AÑO 9	2031	0	0	0	0	0	0	0	0	0	0	0	0	0
AÑO 10	2032	0	0	0	0	0	0	0	0	0	0	0	0	0
AÑO 11	2033	0	0	0	0	0	0	0	0	0	0	0	0	0
AÑO 12	2034	0	0	0	0	0	0	0	0	0	0	0	0	0
AÑO 13	2035	0	0	0	0	0	0	0	0	0	0	0	0	0



## Informe Indicativo de Demanda 2023-2043

AÑO 14	2036	0	0	0	0	0	0	0	0	0	0	0	0	0
AÑO 15	2037	0	0	0	0	0	0	0	0	0	0	0	0	0
AÑO 16	2038	0	0	0	0	0	0	0	0	0	0	0	0	0
AÑO 17	2039	0	0	0	0	0	0	0	0	0	0	0	0	0
AÑO 18	2040	0	0	0	0	0	0	0	0	0	0	0	0	0
AÑO 19	2041	0	0	0	0	0	0	0	0	0	0	0	0	0
AÑO 20	2042	0	0	0	0	0	0	0	0	0	0	0	0	0
AÑO 21	2043	0	0	0	0	0	0	0	0	0	0	0	0	0



### **1.156 Información suministrada por FANTASTIC VISTA ALEGRE**

Mediante el formulario del Informe Indicativo de Demanda, Fantastic Vista Alegre presentó las proyecciones de crecimiento de la demanda, consumo de energía, curvas típicas y demanda máxima, para los siguientes veintiún (21) años.

El CND en cumplimiento de lo establecido en el numeral 5.1.1.5 de las Reglas Comerciales, el CND deberá analizar la coherencia de la información suministrada, pudiendo solicitar aclaraciones, realizar observaciones y requerir justificadamente modificaciones, para establecer la base de datos de demanda a utilizar, procedió a la validación de la información suministrada a través de los siguientes pasos:

Con los datos suministrados por la empresa se realizaron las comparaciones de la información recibida a las cuales no se le encontraron inconsistencias, por lo que la proyección suministrada fue utilizada en la confección del Informe Indicativo de Demandas

En La Tabla 156 se muestran los datos suministrados para el punto de medición Fantastic Vista Alegre.





# Informe Indicativo de Demanda 2023-2043

**TABLA #156**  
**DATOS PARA EL INFORME INDICATIVO DE DEMANDA**  
**PROYECTOS - DATOS**  
**PUNTO DE MEDICIÓN: FANTASTIC VISTA ALEGRE**  
**PERIODO: 2023-2043**

Energía (MWh)														
	Año	Ene	Feb	Mar	Abr	May	Jun	Jul	Ago	Sep	Oct	Nov	Dic	TOTAL
AÑO 1	2023	117.12	114.8	111.49	109.81	109.65	111.78	129.45	118.22	110.28	115.88	100.16	112.92	1361.58
AÑO 2	2024	117.12	114.8	111.49	109.81	109.65	111.78	129.45	118.22	110.28	115.88	100.16	112.92	1361.58
AÑO 3	2025	117.12	114.8	111.49	109.81	109.65	111.78	129.45	118.22	110.28	115.88	100.16	112.92	1361.58
AÑO 4	2026	117.12	114.8	111.49	109.81	109.65	111.78	129.45	118.22	110.28	115.88	100.16	112.92	1361.58
AÑO 5	2027	117.12	114.8	111.49	109.81	109.65	111.78	129.45	118.22	110.28	115.88	100.16	112.92	1361.58
AÑO 6	2028	117.12	114.8	111.49	109.81	109.65	111.78	129.45	118.22	110.28	115.88	100.16	112.92	1361.58
AÑO 7	2029	117.12	114.8	111.49	109.81	109.65	111.78	129.45	118.22	110.28	115.88	100.16	112.92	1361.58
AÑO 8	2030	117.12	114.8	111.49	109.81	109.65	111.78	129.45	118.22	110.28	115.88	100.16	112.92	1361.58
AÑO 9	2031	117.12	114.8	111.49	109.81	109.65	111.78	129.45	118.22	110.28	115.88	100.16	112.92	1361.58
AÑO 10	2032	117.12	114.8	111.49	109.81	109.65	111.78	129.45	118.22	110.28	115.88	100.16	112.92	1361.58
AÑO 11	2033	117.12	114.8	111.49	109.81	109.65	111.78	129.45	118.22	110.28	115.88	100.16	112.92	1361.58
AÑO 12	2034	117.12	114.8	111.49	109.81	109.65	111.78	129.45	118.22	110.28	115.88	100.16	112.92	1361.58
AÑO 13	2035	117.12	114.8	111.49	109.81	109.65	111.78	129.45	118.22	110.28	115.88	100.16	112.92	1361.58
AÑO 14	2036	117.12	114.8	111.49	109.81	109.65	111.78	129.45	118.22	110.28	115.88	100.16	112.92	1361.58
AÑO 15	2037	117.12	114.8	111.49	109.81	109.65	111.78	129.45	118.22	110.28	115.88	100.16	112.92	1361.58
AÑO 16	2038	117.12	114.8	111.49	109.81	109.65	111.78	129.45	118.22	110.28	115.88	100.16	112.92	1361.58
AÑO 17	2039	117.12	114.8	111.49	109.81	109.65	111.78	129.45	118.22	110.28	115.88	100.16	112.92	1361.58
AÑO 18	2040	117.12	114.8	111.49	109.81	109.65	111.78	129.45	118.22	110.28	115.88	100.16	112.92	1361.58
AÑO 19	2041	117.12	114.8	111.49	109.81	109.65	111.78	129.45	118.22	110.28	115.88	100.16	112.92	1361.58
AÑO 20	2042	117.12	114.8	111.49	109.81	109.65	111.78	129.45	118.22	110.28	115.88	100.16	112.92	1361.58
AÑO 21	2043	117.12	114.8	111.49	109.81	109.65	111.78	129.45	118.22	110.28	115.88	100.16	112.92	1361.58

Factor de Carga														
	Año	Ene	Feb	Mar	Abr	May	Jun	Jul	Ago	Sep	Oct	Nov	Dic	PROM
AÑO 1	2023	0	0	0	0	0	0	0	0	0	0	0	0	0.0
AÑO 2	2024	0	0	0	0	0	0	0	0	0	0	0	0	0.0
AÑO 3	2025	0	0	0	0	0	0	0	0	0	0	0	0	0.0
AÑO 4	2026	0	0	0	0	0	0	0	0	0	0	0	0	0.0



# Informe Indicativo de Demanda 2023-2043

AÑO 5	2027	0	0	0	0	0	0	0	0	0	0	0	0	0.0
AÑO 6	2028	0	0	0	0	0	0	0	0	0	0	0	0	0.0
AÑO 7	2029	0	0	0	0	0	0	0	0	0	0	0	0	0.0
AÑO 8	2030	0	0	0	0	0	0	0	0	0	0	0	0	0.0
AÑO 9	2031	0	0	0	0	0	0	0	0	0	0	0	0	0.0
AÑO 10	2032	0	0	0	0	0	0	0	0	0	0	0	0	0.0
AÑO 11	2033	0	0	0	0	0	0	0	0	0	0	0	0	0.0
AÑO 12	2034	0	0	0	0	0	0	0	0	0	0	0	0	0.0
AÑO 13	2035	0	0	0	0	0	0	0	0	0	0	0	0	0.0
AÑO 14	2036	0	0	0	0	0	0	0	0	0	0	0	0	0.0
AÑO 15	2037	0	0	0	0	0	0	0	0	0	0	0	0	0.0
AÑO 16	2038	0	0	0	0	0	0	0	0	0	0	0	0	0.0
AÑO 17	2039	0	0	0	0	0	0	0	0	0	0	0	0	0.0
AÑO 18	2040	0	0	0	0	0	0	0	0	0	0	0	0	0.0
AÑO 19	2041	0	0	0	0	0	0	0	0	0	0	0	0	0.0
AÑO 20	2042	0	0	0	0	0	0	0	0	0	0	0	0	0.0
AÑO 21	2043	0	0	0	0	0	0	0	0	0	0	0	0	0.0

Potencia (MW)														
	Año	Ene	Feb	Mar	Abr	May	Jun	Jul	Ago	Sep	Oct	Nov	Dic	MAX
AÑO 1	2023	0	0	0	0	0	0	0	0	0	0	0	0	0
AÑO 2	2024	0	0	0	0	0	0	0	0	0	0	0	0	0
AÑO 3	2025	0	0	0	0	0	0	0	0	0	0	0	0	0
AÑO 4	2026	0	0	0	0	0	0	0	0	0	0	0	0	0
AÑO 5	2027	0	0	0	0	0	0	0	0	0	0	0	0	0
AÑO 6	2028	0	0	0	0	0	0	0	0	0	0	0	0	0
AÑO 7	2029	0	0	0	0	0	0	0	0	0	0	0	0	0
AÑO 8	2030	0	0	0	0	0	0	0	0	0	0	0	0	0
AÑO 9	2031	0	0	0	0	0	0	0	0	0	0	0	0	0
AÑO 10	2032	0	0	0	0	0	0	0	0	0	0	0	0	0
AÑO 11	2033	0	0	0	0	0	0	0	0	0	0	0	0	0
AÑO 12	2034	0	0	0	0	0	0	0	0	0	0	0	0	0
AÑO 13	2035	0	0	0	0	0	0	0	0	0	0	0	0	0



## Informe Indicativo de Demanda 2023-2043

AÑO 14	2036	0	0	0	0	0	0	0	0	0	0	0	0	0
AÑO 15	2037	0	0	0	0	0	0	0	0	0	0	0	0	0
AÑO 16	2038	0	0	0	0	0	0	0	0	0	0	0	0	0
AÑO 17	2039	0	0	0	0	0	0	0	0	0	0	0	0	0
AÑO 18	2040	0	0	0	0	0	0	0	0	0	0	0	0	0
AÑO 19	2041	0	0	0	0	0	0	0	0	0	0	0	0	0
AÑO 20	2042	0	0	0	0	0	0	0	0	0	0	0	0	0
AÑO 21	2043	0	0	0	0	0	0	0	0	0	0	0	0	0



### **1.157 Información suministrada por FANTASTIC VILLA ZAITA**

Mediante el formulario del Informe Indicativo de Demanda, Fantastic Villa Zaita presentó las proyecciones de crecimiento de la demanda, consumo de energía, curvas típicas y demanda máxima, para los siguientes veintiún (21) años.

El CND en cumplimiento de lo establecido en el numeral 5.1.1.5 de las Reglas Comerciales, el CND deberá analizar la coherencia de la información suministrada, pudiendo solicitar aclaraciones, realizar observaciones y requerir justificadamente modificaciones, para establecer la base de datos de demanda a utilizar, procedió a la validación de la información suministrada a través de los siguientes pasos:

Con los datos suministrados por la empresa se realizaron las comparaciones de la información recibida a las cuales no se le encontraron inconsistencias, por lo que la proyección suministrada fue utilizada en la confección del Informe Indicativo de Demandas

En La Tabla 157 se muestran los datos suministrados para el punto de medición Fantastic Villa Zaita.



# Informe Indicativo de Demanda 2023-2043

**TABLA #157**  
**DATOS PARA EL INFORME INDICATIVO DE DEMANDA**  
**PROYECTOS - DATOS**  
**PUNTO DE MEDICIÓN: FANTASTIC VILLA ZAITA**  
**PERIODO: 2023-2043**

Energía (MWh)														
	Año	Ene	Feb	Mar	Abr	May	Jun	Jul	Ago	Sep	Oct	Nov	Dic	TOTAL
AÑO 1	2023	107.4	100.41	114.5	115.87	114.87	109.54	111.41	113.7	112.92	112.38	111.89	112.6	1337.5
AÑO 2	2024	107.4	100.41	114.5	115.87	114.87	109.54	111.41	113.7	112.92	112.38	111.89	112.6	1337.5
AÑO 3	2025	107.4	100.41	114.5	115.87	114.87	109.54	111.41	113.7	112.92	112.38	111.89	112.6	1337.5
AÑO 4	2026	107.4	100.41	114.5	115.87	114.87	109.54	111.41	113.7	112.92	112.38	111.89	112.6	1337.5
AÑO 5	2027	107.4	100.41	114.5	115.87	114.87	109.54	111.41	113.7	112.92	112.38	111.89	112.6	1337.5
AÑO 6	2028	107.4	100.41	114.5	115.87	114.87	109.54	111.41	113.7	112.92	112.38	111.89	112.6	1337.5
AÑO 7	2029	107.4	100.41	114.5	115.87	114.87	109.54	111.41	113.7	112.92	112.38	111.89	112.6	1337.5
AÑO 8	2030	107.4	100.41	114.5	115.87	114.87	109.54	111.41	113.7	112.92	112.38	111.89	112.6	1337.5
AÑO 9	2031	107.4	100.41	114.5	115.87	114.87	109.54	111.41	113.7	112.92	112.38	111.89	112.6	1337.5
AÑO 10	2032	107.4	100.41	114.5	115.87	114.87	109.54	111.41	113.7	112.92	112.38	111.89	112.6	1337.5
AÑO 11	2033	107.4	100.41	114.5	115.87	114.87	109.54	111.41	113.7	112.92	112.38	111.89	112.6	1337.5
AÑO 12	2034	107.4	100.41	114.5	115.87	114.87	109.54	111.41	113.7	112.92	112.38	111.89	112.6	1337.5
AÑO 13	2035	107.4	100.41	114.5	115.87	114.87	109.54	111.41	113.7	112.92	112.38	111.89	112.6	1337.5
AÑO 14	2036	107.4	100.41	114.5	115.87	114.87	109.54	111.41	113.7	112.92	112.38	111.89	112.6	1337.5
AÑO 15	2037	107.4	100.41	114.5	115.87	114.87	109.54	111.41	113.7	112.92	112.38	111.89	112.6	1337.5
AÑO 16	2038	107.4	100.41	114.5	115.87	114.87	109.54	111.41	113.7	112.92	112.38	111.89	112.6	1337.5
AÑO 17	2039	107.4	100.41	114.5	115.87	114.87	109.54	111.41	113.7	112.92	112.38	111.89	112.6	1337.5
AÑO 18	2040	107.4	100.41	114.5	115.87	114.87	109.54	111.41	113.7	112.92	112.38	111.89	112.6	1337.5
AÑO 19	2041	107.4	100.41	114.5	115.87	114.87	109.54	111.41	113.7	112.92	112.38	111.89	112.6	1337.5
AÑO 20	2042	107.4	100.41	114.5	115.87	114.87	109.54	111.41	113.7	112.92	112.38	111.89	112.6	1337.5
AÑO 21	2043	107.4	100.41	114.5	115.87	114.87	109.54	111.41	113.7	112.92	112.38	111.89	112.6	1337.5

Factor de Carga														
	Año	Ene	Feb	Mar	Abr	May	Jun	Jul	Ago	Sep	Oct	Nov	Dic	PROM
AÑO 1	2023	0	0	0	0	0	0	0	0	0	0	0	0	0.0
AÑO 2	2024	0	0	0	0	0	0	0	0	0	0	0	0	0.0
AÑO 3	2025	0	0	0	0	0	0	0	0	0	0	0	0	0.0
AÑO 4	2026	0	0	0	0	0	0	0	0	0	0	0	0	0.0



## Informe Indicativo de Demanda 2023-2043

AÑO 5	2027	0	0	0	0	0	0	0	0	0	0	0	0	0.0
AÑO 6	2028	0	0	0	0	0	0	0	0	0	0	0	0	0.0
AÑO 7	2029	0	0	0	0	0	0	0	0	0	0	0	0	0.0
AÑO 8	2030	0	0	0	0	0	0	0	0	0	0	0	0	0.0
AÑO 9	2031	0	0	0	0	0	0	0	0	0	0	0	0	0.0
AÑO 10	2032	0	0	0	0	0	0	0	0	0	0	0	0	0.0
AÑO 11	2033	0	0	0	0	0	0	0	0	0	0	0	0	0.0
AÑO 12	2034	0	0	0	0	0	0	0	0	0	0	0	0	0.0
AÑO 13	2035	0	0	0	0	0	0	0	0	0	0	0	0	0.0
AÑO 14	2036	0	0	0	0	0	0	0	0	0	0	0	0	0.0
AÑO 15	2037	0	0	0	0	0	0	0	0	0	0	0	0	0.0
AÑO 16	2038	0	0	0	0	0	0	0	0	0	0	0	0	0.0
AÑO 17	2039	0	0	0	0	0	0	0	0	0	0	0	0	0.0
AÑO 18	2040	0	0	0	0	0	0	0	0	0	0	0	0	0.0
AÑO 19	2041	0	0	0	0	0	0	0	0	0	0	0	0	0.0
AÑO 20	2042	0	0	0	0	0	0	0	0	0	0	0	0	0.0
AÑO 21	2043	0	0	0	0	0	0	0	0	0	0	0	0	0.0

Potencia (MW)														
	Año	Ene	Feb	Mar	Abr	May	Jun	Jul	Ago	Sep	Oct	Nov	Dic	MAX
AÑO 1	2023	0	0	0	0	0	0	0	0	0	0	0	0	0
AÑO 2	2024	0	0	0	0	0	0	0	0	0	0	0	0	0
AÑO 3	2025	0	0	0	0	0	0	0	0	0	0	0	0	0
AÑO 4	2026	0	0	0	0	0	0	0	0	0	0	0	0	0
AÑO 5	2027	0	0	0	0	0	0	0	0	0	0	0	0	0
AÑO 6	2028	0	0	0	0	0	0	0	0	0	0	0	0	0
AÑO 7	2029	0	0	0	0	0	0	0	0	0	0	0	0	0
AÑO 8	2030	0	0	0	0	0	0	0	0	0	0	0	0	0
AÑO 9	2031	0	0	0	0	0	0	0	0	0	0	0	0	0
AÑO 10	2032	0	0	0	0	0	0	0	0	0	0	0	0	0
AÑO 11	2033	0	0	0	0	0	0	0	0	0	0	0	0	0
AÑO 12	2034	0	0	0	0	0	0	0	0	0	0	0	0	0
AÑO 13	2035	0	0	0	0	0	0	0	0	0	0	0	0	0



## Informe Indicativo de Demanda 2023-2043

AÑO 14	2036	0	0	0	0	0	0	0	0	0	0	0	0	0
AÑO 15	2037	0	0	0	0	0	0	0	0	0	0	0	0	0
AÑO 16	2038	0	0	0	0	0	0	0	0	0	0	0	0	0
AÑO 17	2039	0	0	0	0	0	0	0	0	0	0	0	0	0
AÑO 18	2040	0	0	0	0	0	0	0	0	0	0	0	0	0
AÑO 19	2041	0	0	0	0	0	0	0	0	0	0	0	0	0
AÑO 20	2042	0	0	0	0	0	0	0	0	0	0	0	0	0
AÑO 21	2043	0	0	0	0	0	0	0	0	0	0	0	0	0



### **1.158 Información suministrada por FARMACIAS ARROCHA 12 DE OCTUBRE**

Mediante el formulario del Informe Indicativo de Demanda, Farmacias Arrocha 12 De Octubre presentó las proyecciones de crecimiento de la demanda, consumo de energía, curvas típicas y demanda máxima, para los siguientes veintiún (21) años.

El CND en cumplimiento de lo establecido en el numeral 5.1.1.5 de las Reglas Comerciales, el CND deberá analizar la coherencia de la información suministrada, pudiendo solicitar aclaraciones, realizar observaciones y requerir justificadamente modificaciones, para establecer la base de datos de demanda a utilizar, procedió a la validación de la información suministrada a través de los siguientes pasos:

Con los datos suministrados por la empresa se realizaron las comparaciones de la información recibida a las cuales no se le encontraron inconsistencias, por lo que la proyección suministrada fue utilizada en la confección del Informe Indicativo de Demandas

En La Tabla 158 se muestran los datos suministrados para el punto de medición Farmacias Arrocha 12 De Octubre.





# Informe Indicativo de Demanda 2023-2043

**TABLA #158**  
**DATOS PARA EL INFORME INDICATIVO DE DEMANDA**  
**PROYECTOS - DATOS**  
**PUNTO DE MEDICIÓN: FARMACIAS ARROCHA 12 DE OCTUBRE**  
**PERIODO: 2023-2043**

Energía (MWh)														
	Año	Ene	Feb	Mar	Abr	May	Jun	Jul	Ago	Sep	Oct	Nov	Dic	TOTAL
AÑO 1	2023	130.41	122.04	135.6	129.19	127.93	128.39	132.67	132.67	128.39	132.67	128.39	132.67	1561.0
AÑO 2	2024	130.41	122.04	135.6	129.19	127.93	128.39	132.67	132.67	128.39	132.67	128.39	132.67	1561.0
AÑO 3	2025	130.41	122.04	135.6	129.19	127.93	128.39	132.67	132.67	128.39	132.67	128.39	132.67	1561.0
AÑO 4	2026	130.41	122.04	135.6	129.19	127.93	128.39	132.67	132.67	128.39	132.67	128.39	132.67	1561.0
AÑO 5	2027	130.41	122.04	135.6	129.19	127.93	128.39	132.67	132.67	128.39	132.67	128.39	132.67	1561.0
AÑO 6	2028	130.41	122.04	135.6	129.19	127.93	128.39	132.67	132.67	128.39	132.67	128.39	132.67	1561.0
AÑO 7	2029	130.41	122.04	135.6	129.19	127.93	128.39	132.67	132.67	128.39	132.67	128.39	132.67	1561.0
AÑO 8	2030	130.41	122.04	135.6	129.19	127.93	128.39	132.67	132.67	128.39	132.67	128.39	132.67	1561.0
AÑO 9	2031	130.41	122.04	135.6	129.19	127.93	128.39	132.67	132.67	128.39	132.67	128.39	132.67	1561.0
AÑO 10	2032	130.41	122.04	135.6	129.19	127.93	128.39	132.67	132.67	128.39	132.67	128.39	132.67	1561.0
AÑO 11	2033	130.41	122.04	135.6	129.19	127.93	128.39	132.67	132.67	128.39	132.67	128.39	132.67	1561.0
AÑO 12	2034	130.41	122.04	135.6	129.19	127.93	128.39	132.67	132.67	128.39	132.67	128.39	132.67	1561.0
AÑO 13	2035	130.41	122.04	135.6	129.19	127.93	128.39	132.67	132.67	128.39	132.67	128.39	132.67	1561.0
AÑO 14	2036	130.41	122.04	135.6	129.19	127.93	128.39	132.67	132.67	128.39	132.67	128.39	132.67	1561.0
AÑO 15	2037	130.41	122.04	135.6	129.19	127.93	128.39	132.67	132.67	128.39	132.67	128.39	132.67	1561.0
AÑO 16	2038	130.41	122.04	135.6	129.19	127.93	128.39	132.67	132.67	128.39	132.67	128.39	132.67	1561.0
AÑO 17	2039	130.41	122.04	135.6	129.19	127.93	128.39	132.67	132.67	128.39	132.67	128.39	132.67	1561.0
AÑO 18	2040	130.41	122.04	135.6	129.19	127.93	128.39	132.67	132.67	128.39	132.67	128.39	132.67	1561.0
AÑO 19	2041	130.41	122.04	135.6	129.19	127.93	128.39	132.67	132.67	128.39	132.67	128.39	132.67	1561.0
AÑO 20	2042	130.41	122.04	135.6	129.19	127.93	128.39	132.67	132.67	128.39	132.67	128.39	132.67	1561.0
AÑO 21	2043	130.41	122.04	135.6	129.19	127.93	128.39	132.67	132.67	128.39	132.67	128.39	132.67	1561.0

Factor de Carga														
	Año	Ene	Feb	Mar	Abr	May	Jun	Jul	Ago	Sep	Oct	Nov	Dic	PROM
AÑO 1	2023	0	0	0	0	0	0	0	0	0	0	0	0	0.0
AÑO 2	2024	0	0	0	0	0	0	0	0	0	0	0	0	0.0
AÑO 3	2025	0	0	0	0	0	0	0	0	0	0	0	0	0.0
AÑO 4	2026	0	0	0	0	0	0	0	0	0	0	0	0	0.0



## Informe Indicativo de Demanda 2023-2043

AÑO 5	2027	0	0	0	0	0	0	0	0	0	0	0	0	0.0
AÑO 6	2028	0	0	0	0	0	0	0	0	0	0	0	0	0.0
AÑO 7	2029	0	0	0	0	0	0	0	0	0	0	0	0	0.0
AÑO 8	2030	0	0	0	0	0	0	0	0	0	0	0	0	0.0
AÑO 9	2031	0	0	0	0	0	0	0	0	0	0	0	0	0.0
AÑO 10	2032	0	0	0	0	0	0	0	0	0	0	0	0	0.0
AÑO 11	2033	0	0	0	0	0	0	0	0	0	0	0	0	0.0
AÑO 12	2034	0	0	0	0	0	0	0	0	0	0	0	0	0.0
AÑO 13	2035	0	0	0	0	0	0	0	0	0	0	0	0	0.0
AÑO 14	2036	0	0	0	0	0	0	0	0	0	0	0	0	0.0
AÑO 15	2037	0	0	0	0	0	0	0	0	0	0	0	0	0.0
AÑO 16	2038	0	0	0	0	0	0	0	0	0	0	0	0	0.0
AÑO 17	2039	0	0	0	0	0	0	0	0	0	0	0	0	0.0
AÑO 18	2040	0	0	0	0	0	0	0	0	0	0	0	0	0.0
AÑO 19	2041	0	0	0	0	0	0	0	0	0	0	0	0	0.0
AÑO 20	2042	0	0	0	0	0	0	0	0	0	0	0	0	0.0
AÑO 21	2043	0	0	0	0	0	0	0	0	0	0	0	0	0.0

Potencia (MW)														
	Año	Ene	Feb	Mar	Abr	May	Jun	Jul	Ago	Sep	Oct	Nov	Dic	MAX
AÑO 1	2023	0	0	0	0	0	0	0	0	0	0	0	0	0
AÑO 2	2024	0	0	0	0	0	0	0	0	0	0	0	0	0
AÑO 3	2025	0	0	0	0	0	0	0	0	0	0	0	0	0
AÑO 4	2026	0	0	0	0	0	0	0	0	0	0	0	0	0
AÑO 5	2027	0	0	0	0	0	0	0	0	0	0	0	0	0
AÑO 6	2028	0	0	0	0	0	0	0	0	0	0	0	0	0
AÑO 7	2029	0	0	0	0	0	0	0	0	0	0	0	0	0
AÑO 8	2030	0	0	0	0	0	0	0	0	0	0	0	0	0
AÑO 9	2031	0	0	0	0	0	0	0	0	0	0	0	0	0
AÑO 10	2032	0	0	0	0	0	0	0	0	0	0	0	0	0
AÑO 11	2033	0	0	0	0	0	0	0	0	0	0	0	0	0
AÑO 12	2034	0	0	0	0	0	0	0	0	0	0	0	0	0
AÑO 13	2035	0	0	0	0	0	0	0	0	0	0	0	0	0



## Informe Indicativo de Demanda 2023-2043

AÑO 14	2036	0	0	0	0	0	0	0	0	0	0	0	0	0
AÑO 15	2037	0	0	0	0	0	0	0	0	0	0	0	0	0
AÑO 16	2038	0	0	0	0	0	0	0	0	0	0	0	0	0
AÑO 17	2039	0	0	0	0	0	0	0	0	0	0	0	0	0
AÑO 18	2040	0	0	0	0	0	0	0	0	0	0	0	0	0
AÑO 19	2041	0	0	0	0	0	0	0	0	0	0	0	0	0
AÑO 20	2042	0	0	0	0	0	0	0	0	0	0	0	0	0
AÑO 21	2043	0	0	0	0	0	0	0	0	0	0	0	0	0



### **1.159 Información suministrada por FARMACIAS ARROCHA CEDI 1 LAS CUMBRES**

Mediante el formulario del Informe Indicativo de Demanda, Farmacias Arrocha Cedi 1 Las Cumbres presentó las proyecciones de crecimiento de la demanda, consumo de energía, curvas típicas y demanda máxima, para los siguientes veintiún (21) años.

El CND en cumplimiento de lo establecido en el numeral 5.1.1.5 de las Reglas Comerciales, el CND deberá analizar la coherencia de la información suministrada, pudiendo solicitar aclaraciones, realizar observaciones y requerir justificadamente modificaciones, para establecer la base de datos de demanda a utilizar, procedió a la validación de la información suministrada a través de los siguientes pasos:

Con los datos suministrados por la empresa se realizaron las comparaciones de la información recibida a las cuales no se le encontraron inconsistencias, por lo que la proyección suministrada fue utilizada en la confección del Informe Indicativo de Demandas

En La Tabla 159 se muestran los datos suministrados para el punto de medición Farmacias Arrocha Cedi 1 Las Cumbres.



# Informe Indicativo de Demanda 2023-2043

**TABLA #159**  
**DATOS PARA EL INFORME INDICATIVO DE DEMANDA**  
**PROYECTOS - DATOS**  
**PUNTO DE MEDICIÓN: FARMACIAS ARROCHA CEDI 1 LAS CUMBRES**  
**PERIODO: 2023-2043**

Energía (MWh)														
	Año	Ene	Feb	Mar	Abr	May	Jun	Jul	Ago	Sep	Oct	Nov	Dic	TOTAL
AÑO 1	2023	104.64	101.25	104.63	104.63	104.62	101.25	104.64	104.64	101.26	104.64	101.26	104.64	1242.12
AÑO 2	2024	104.64	101.25	104.63	104.63	104.62	101.25	104.64	104.64	101.26	104.64	101.26	104.64	1242.12
AÑO 3	2025	104.64	101.25	104.63	104.63	104.62	101.25	104.64	104.64	101.26	104.64	101.26	104.64	1242.12
AÑO 4	2026	104.64	101.25	104.63	104.63	104.62	101.25	104.64	104.64	101.26	104.64	101.26	104.64	1242.12
AÑO 5	2027	104.64	101.25	104.63	104.63	104.62	101.25	104.64	104.64	101.26	104.64	101.26	104.64	1242.12
AÑO 6	2028	104.64	101.25	104.63	104.63	104.62	101.25	104.64	104.64	101.26	104.64	101.26	104.64	1242.12
AÑO 7	2029	104.64	101.25	104.63	104.63	104.62	101.25	104.64	104.64	101.26	104.64	101.26	104.64	1242.12
AÑO 8	2030	104.64	101.25	104.63	104.63	104.62	101.25	104.64	104.64	101.26	104.64	101.26	104.64	1242.12
AÑO 9	2031	104.64	101.25	104.63	104.63	104.62	101.25	104.64	104.64	101.26	104.64	101.26	104.64	1242.12
AÑO 10	2032	104.64	101.25	104.63	104.63	104.62	101.25	104.64	104.64	101.26	104.64	101.26	104.64	1242.12
AÑO 11	2033	104.64	101.25	104.63	104.63	104.62	101.25	104.64	104.64	101.26	104.64	101.26	104.64	1242.12
AÑO 12	2034	104.64	101.25	104.63	104.63	104.62	101.25	104.64	104.64	101.26	104.64	101.26	104.64	1242.12
AÑO 13	2035	104.64	101.25	104.63	104.63	104.62	101.25	104.64	104.64	101.26	104.64	101.26	104.64	1242.12
AÑO 14	2036	104.64	101.25	104.63	104.63	104.62	101.25	104.64	104.64	101.26	104.64	101.26	104.64	1242.12
AÑO 15	2037	104.64	101.25	104.63	104.63	104.62	101.25	104.64	104.64	101.26	104.64	101.26	104.64	1242.12
AÑO 16	2038	104.64	101.25	104.63	104.63	104.62	101.25	104.64	104.64	101.26	104.64	101.26	104.64	1242.12
AÑO 17	2039	104.64	101.25	104.63	104.63	104.62	101.25	104.64	104.64	101.26	104.64	101.26	104.64	1242.12
AÑO 18	2040	104.64	101.25	104.63	104.63	104.62	101.25	104.64	104.64	101.26	104.64	101.26	104.64	1242.12
AÑO 19	2041	104.64	101.25	104.63	104.63	104.62	101.25	104.64	104.64	101.26	104.64	101.26	104.64	1242.12
AÑO 20	2042	104.64	101.25	104.63	104.63	104.62	101.25	104.64	104.64	101.26	104.64	101.26	104.64	1242.12
AÑO 21	2043	104.64	101.25	104.63	104.63	104.62	101.25	104.64	104.64	101.26	104.64	101.26	104.64	1242.12

Factor de Carga														
	Año	Ene	Feb	Mar	Abr	May	Jun	Jul	Ago	Sep	Oct	Nov	Dic	PROM
AÑO 1	2023	0	0	0	0	0	0	0	0	0	0	0	0	0.0
AÑO 2	2024	0	0	0	0	0	0	0	0	0	0	0	0	0.0
AÑO 3	2025	0	0	0	0	0	0	0	0	0	0	0	0	0.0
AÑO 4	2026	0	0	0	0	0	0	0	0	0	0	0	0	0.0



## Informe Indicativo de Demanda 2023-2043

AÑO 5	2027	0	0	0	0	0	0	0	0	0	0	0	0	0.0
AÑO 6	2028	0	0	0	0	0	0	0	0	0	0	0	0	0.0
AÑO 7	2029	0	0	0	0	0	0	0	0	0	0	0	0	0.0
AÑO 8	2030	0	0	0	0	0	0	0	0	0	0	0	0	0.0
AÑO 9	2031	0	0	0	0	0	0	0	0	0	0	0	0	0.0
AÑO 10	2032	0	0	0	0	0	0	0	0	0	0	0	0	0.0
AÑO 11	2033	0	0	0	0	0	0	0	0	0	0	0	0	0.0
AÑO 12	2034	0	0	0	0	0	0	0	0	0	0	0	0	0.0
AÑO 13	2035	0	0	0	0	0	0	0	0	0	0	0	0	0.0
AÑO 14	2036	0	0	0	0	0	0	0	0	0	0	0	0	0.0
AÑO 15	2037	0	0	0	0	0	0	0	0	0	0	0	0	0.0
AÑO 16	2038	0	0	0	0	0	0	0	0	0	0	0	0	0.0
AÑO 17	2039	0	0	0	0	0	0	0	0	0	0	0	0	0.0
AÑO 18	2040	0	0	0	0	0	0	0	0	0	0	0	0	0.0
AÑO 19	2041	0	0	0	0	0	0	0	0	0	0	0	0	0.0
AÑO 20	2042	0	0	0	0	0	0	0	0	0	0	0	0	0.0
AÑO 21	2043	0	0	0	0	0	0	0	0	0	0	0	0	0.0

Potencia (MW)														
	Año	Ene	Feb	Mar	Abr	May	Jun	Jul	Ago	Sep	Oct	Nov	Dic	MAX
AÑO 1	2023	0	0	0	0	0	0	0	0	0	0	0	0	0
AÑO 2	2024	0	0	0	0	0	0	0	0	0	0	0	0	0
AÑO 3	2025	0	0	0	0	0	0	0	0	0	0	0	0	0
AÑO 4	2026	0	0	0	0	0	0	0	0	0	0	0	0	0
AÑO 5	2027	0	0	0	0	0	0	0	0	0	0	0	0	0
AÑO 6	2028	0	0	0	0	0	0	0	0	0	0	0	0	0
AÑO 7	2029	0	0	0	0	0	0	0	0	0	0	0	0	0
AÑO 8	2030	0	0	0	0	0	0	0	0	0	0	0	0	0
AÑO 9	2031	0	0	0	0	0	0	0	0	0	0	0	0	0
AÑO 10	2032	0	0	0	0	0	0	0	0	0	0	0	0	0
AÑO 11	2033	0	0	0	0	0	0	0	0	0	0	0	0	0
AÑO 12	2034	0	0	0	0	0	0	0	0	0	0	0	0	0
AÑO 13	2035	0	0	0	0	0	0	0	0	0	0	0	0	0



## Informe Indicativo de Demanda 2023-2043

AÑO 14	2036	0	0	0	0	0	0	0	0	0	0	0	0	0
AÑO 15	2037	0	0	0	0	0	0	0	0	0	0	0	0	0
AÑO 16	2038	0	0	0	0	0	0	0	0	0	0	0	0	0
AÑO 17	2039	0	0	0	0	0	0	0	0	0	0	0	0	0
AÑO 18	2040	0	0	0	0	0	0	0	0	0	0	0	0	0
AÑO 19	2041	0	0	0	0	0	0	0	0	0	0	0	0	0
AÑO 20	2042	0	0	0	0	0	0	0	0	0	0	0	0	0
AÑO 21	2043	0	0	0	0	0	0	0	0	0	0	0	0	0



### **1.160 Información suministrada por FARMACIAS ARROCHA WESTLAND MALL 1**

Mediante el formulario del Informe Indicativo de Demanda, Farmacias Arrocha Westland Mall 1 presentó las proyecciones de crecimiento de la demanda, consumo de energía, curvas típicas y demanda máxima, para los siguientes veintiún (21) años.

El CND en cumplimiento de lo establecido en el numeral 5.1.1.5 de las Reglas Comerciales, el CND deberá analizar la coherencia de la información suministrada, pudiendo solicitar aclaraciones, realizar observaciones y requerir justificadamente modificaciones, para establecer la base de datos de demanda a utilizar, procedió a la validación de la información suministrada a través de los siguientes pasos:

Con los datos suministrados por la empresa se realizaron las comparaciones de la información recibida a las cuales no se le encontraron inconsistencias, por lo que la proyección suministrada fue utilizada en la confección del Informe Indicativo de Demandas

En La Tabla 160 se muestran los datos suministrados para el punto de medición Farmacias Arrocha Westland Mall 1.





# Informe Indicativo de Demanda 2023-2043

TABLA #160  
DATOS PARA EL INFORME INDICATIVO DE DEMANDA  
PROYECTOS - DATOS  
PUNTO DE MEDICIÓN: FARMACIAS ARROCHA WESTLAND MALL 1  
PERIODO: 2023-2043

Energía (MWh)														
	Año	Ene	Feb	Mar	Abr	May	Jun	Jul	Ago	Sep	Oct	Nov	Dic	TOTAL
AÑO 1	2023	51.87	47.95	52.61	49.15	51.76	56.26	58.13	58.13	56.26	58.13	56.26	58.13	654.65
AÑO 2	2024	51.87	47.95	52.61	49.15	51.76	56.26	58.13	58.13	56.26	58.13	56.26	58.13	654.65
AÑO 3	2025	51.87	47.95	52.61	49.15	51.76	56.26	58.13	58.13	56.26	58.13	56.26	58.13	654.65
AÑO 4	2026	51.87	47.95	52.61	49.15	51.76	56.26	58.13	58.13	56.26	58.13	56.26	58.13	654.65
AÑO 5	2027	51.87	47.95	52.61	49.15	51.76	56.26	58.13	58.13	56.26	58.13	56.26	58.13	654.65
AÑO 6	2028	51.87	47.95	52.61	49.15	51.76	56.26	58.13	58.13	56.26	58.13	56.26	58.13	654.65
AÑO 7	2029	51.87	47.95	52.61	49.15	51.76	56.26	58.13	58.13	56.26	58.13	56.26	58.13	654.65
AÑO 8	2030	51.87	47.95	52.61	49.15	51.76	56.26	58.13	58.13	56.26	58.13	56.26	58.13	654.65
AÑO 9	2031	51.87	47.95	52.61	49.15	51.76	56.26	58.13	58.13	56.26	58.13	56.26	58.13	654.65
AÑO 10	2032	51.87	47.95	52.61	49.15	51.76	56.26	58.13	58.13	56.26	58.13	56.26	58.13	654.65
AÑO 11	2033	51.87	47.95	52.61	49.15	51.76	56.26	58.13	58.13	56.26	58.13	56.26	58.13	654.65
AÑO 12	2034	51.87	47.95	52.61	49.15	51.76	56.26	58.13	58.13	56.26	58.13	56.26	58.13	654.65
AÑO 13	2035	51.87	47.95	52.61	49.15	51.76	56.26	58.13	58.13	56.26	58.13	56.26	58.13	654.65
AÑO 14	2036	51.87	47.95	52.61	49.15	51.76	56.26	58.13	58.13	56.26	58.13	56.26	58.13	654.65
AÑO 15	2037	51.87	47.95	52.61	49.15	51.76	56.26	58.13	58.13	56.26	58.13	56.26	58.13	654.65
AÑO 16	2038	51.87	47.95	52.61	49.15	51.76	56.26	58.13	58.13	56.26	58.13	56.26	58.13	654.65
AÑO 17	2039	51.87	47.95	52.61	49.15	51.76	56.26	58.13	58.13	56.26	58.13	56.26	58.13	654.65
AÑO 18	2040	51.87	47.95	52.61	49.15	51.76	56.26	58.13	58.13	56.26	58.13	56.26	58.13	654.65
AÑO 19	2041	51.87	47.95	52.61	49.15	51.76	56.26	58.13	58.13	56.26	58.13	56.26	58.13	654.65
AÑO 20	2042	51.87	47.95	52.61	49.15	51.76	56.26	58.13	58.13	56.26	58.13	56.26	58.13	654.65
AÑO 21	2043	51.87	47.95	52.61	49.15	51.76	56.26	58.13	58.13	56.26	58.13	56.26	58.13	654.65

Factor de Carga														
	Año	Ene	Feb	Mar	Abr	May	Jun	Jul	Ago	Sep	Oct	Nov	Dic	PROM
AÑO 1	2023	0	0	0	0	0	0	0	0	0	0	0	0	0.0
AÑO 2	2024	0	0	0	0	0	0	0	0	0	0	0	0	0.0
AÑO 3	2025	0	0	0	0	0	0	0	0	0	0	0	0	0.0
AÑO 4	2026	0	0	0	0	0	0	0	0	0	0	0	0	0.0



## Informe Indicativo de Demanda 2023-2043

AÑO 5	2027	0	0	0	0	0	0	0	0	0	0	0	0	0.0
AÑO 6	2028	0	0	0	0	0	0	0	0	0	0	0	0	0.0
AÑO 7	2029	0	0	0	0	0	0	0	0	0	0	0	0	0.0
AÑO 8	2030	0	0	0	0	0	0	0	0	0	0	0	0	0.0
AÑO 9	2031	0	0	0	0	0	0	0	0	0	0	0	0	0.0
AÑO 10	2032	0	0	0	0	0	0	0	0	0	0	0	0	0.0
AÑO 11	2033	0	0	0	0	0	0	0	0	0	0	0	0	0.0
AÑO 12	2034	0	0	0	0	0	0	0	0	0	0	0	0	0.0
AÑO 13	2035	0	0	0	0	0	0	0	0	0	0	0	0	0.0
AÑO 14	2036	0	0	0	0	0	0	0	0	0	0	0	0	0.0
AÑO 15	2037	0	0	0	0	0	0	0	0	0	0	0	0	0.0
AÑO 16	2038	0	0	0	0	0	0	0	0	0	0	0	0	0.0
AÑO 17	2039	0	0	0	0	0	0	0	0	0	0	0	0	0.0
AÑO 18	2040	0	0	0	0	0	0	0	0	0	0	0	0	0.0
AÑO 19	2041	0	0	0	0	0	0	0	0	0	0	0	0	0.0
AÑO 20	2042	0	0	0	0	0	0	0	0	0	0	0	0	0.0
AÑO 21	2043	0	0	0	0	0	0	0	0	0	0	0	0	0.0

Potencia (MW)														
	Año	Ene	Feb	Mar	Abr	May	Jun	Jul	Ago	Sep	Oct	Nov	Dic	MAX
AÑO 1	2023	0	0	0	0	0	0	0	0	0	0	0	0	0
AÑO 2	2024	0	0	0	0	0	0	0	0	0	0	0	0	0
AÑO 3	2025	0	0	0	0	0	0	0	0	0	0	0	0	0
AÑO 4	2026	0	0	0	0	0	0	0	0	0	0	0	0	0
AÑO 5	2027	0	0	0	0	0	0	0	0	0	0	0	0	0
AÑO 6	2028	0	0	0	0	0	0	0	0	0	0	0	0	0
AÑO 7	2029	0	0	0	0	0	0	0	0	0	0	0	0	0
AÑO 8	2030	0	0	0	0	0	0	0	0	0	0	0	0	0
AÑO 9	2031	0	0	0	0	0	0	0	0	0	0	0	0	0
AÑO 10	2032	0	0	0	0	0	0	0	0	0	0	0	0	0
AÑO 11	2033	0	0	0	0	0	0	0	0	0	0	0	0	0
AÑO 12	2034	0	0	0	0	0	0	0	0	0	0	0	0	0
AÑO 13	2035	0	0	0	0	0	0	0	0	0	0	0	0	0



## Informe Indicativo de Demanda 2023-2043

AÑO 14	2036	0	0	0	0	0	0	0	0	0	0	0	0	0
AÑO 15	2037	0	0	0	0	0	0	0	0	0	0	0	0	0
AÑO 16	2038	0	0	0	0	0	0	0	0	0	0	0	0	0
AÑO 17	2039	0	0	0	0	0	0	0	0	0	0	0	0	0
AÑO 18	2040	0	0	0	0	0	0	0	0	0	0	0	0	0
AÑO 19	2041	0	0	0	0	0	0	0	0	0	0	0	0	0
AÑO 20	2042	0	0	0	0	0	0	0	0	0	0	0	0	0
AÑO 21	2043	0	0	0	0	0	0	0	0	0	0	0	0	0



### **1.161 Información suministrada por FARMACIAS ARROCHA CEDI 2 LAS CUMBRES**

Mediante el formulario del Informe Indicativo de Demanda, Farmacias Arrocha Cedi 2 Las Cumbres presentó las proyecciones de crecimiento de la demanda, consumo de energía, curvas típicas y demanda máxima, para los siguientes veintiún (21) años.

El CND en cumplimiento de lo establecido en el numeral 5.1.1.5 de las Reglas Comerciales, el CND deberá analizar la coherencia de la información suministrada, pudiendo solicitar aclaraciones, realizar observaciones y requerir justificadamente modificaciones, para establecer la base de datos de demanda a utilizar, procedió a la validación de la información suministrada a través de los siguientes pasos:

Con los datos suministrados por la empresa se realizaron las comparaciones de la información recibida a las cuales no se le encontraron inconsistencias, por lo que la proyección suministrada fue utilizada en la confección del Informe Indicativo de Demandas

En La Tabla 161 se muestran los datos suministrados para el punto de medición Farmacias Arrocha Cedi 2 Las Cumbres.



# Informe Indicativo de Demanda 2023-2043

TABLA #161

DATOS PARA EL INFORME INDICATIVO DE DEMANDA

PROYECTOS - DATOS

PUNTO DE MEDICIÓN: FARMACIAS ARROCHA CEDI 2 LAS CUMBRES

PERIODO: 2023-2043

Energía (MWh)														
	Año	Ene	Feb	Mar	Abr	May	Jun	Jul	Ago	Sep	Oct	Nov	Dic	TOTAL
AÑO 1	2023	70.57	65.07	70.12	72.0	73.29	81.24	83.96	83.95	81.24	83.95	81.24	83.95	930.58
AÑO 2	2024	70.57	65.07	70.12	72.0	73.29	81.24	83.96	83.95	81.24	83.95	81.24	83.95	930.58
AÑO 3	2025	70.57	65.07	70.12	72.0	73.29	81.24	83.96	83.95	81.24	83.95	81.24	83.95	930.58
AÑO 4	2026	70.57	65.07	70.12	72.0	73.29	81.24	83.96	83.95	81.24	83.95	81.24	83.95	930.58
AÑO 5	2027	70.57	65.07	70.12	72.0	73.29	81.24	83.96	83.95	81.24	83.95	81.24	83.95	930.58
AÑO 6	2028	70.57	65.07	70.12	72.0	73.29	81.24	83.96	83.95	81.24	83.95	81.24	83.95	930.58
AÑO 7	2029	70.57	65.07	70.12	72.0	73.29	81.24	83.96	83.95	81.24	83.95	81.24	83.95	930.58
AÑO 8	2030	70.57	65.07	70.12	72.0	73.29	81.24	83.96	83.95	81.24	83.95	81.24	83.95	930.58
AÑO 9	2031	70.57	65.07	70.12	72.0	73.29	81.24	83.96	83.95	81.24	83.95	81.24	83.95	930.58
AÑO 10	2032	70.57	65.07	70.12	72.0	73.29	81.24	83.96	83.95	81.24	83.95	81.24	83.95	930.58
AÑO 11	2033	70.57	65.07	70.12	72.0	73.29	81.24	83.96	83.95	81.24	83.95	81.24	83.95	930.58
AÑO 12	2034	70.57	65.07	70.12	72.0	73.29	81.24	83.96	83.95	81.24	83.95	81.24	83.95	930.58
AÑO 13	2035	70.57	65.07	70.12	72.0	73.29	81.24	83.96	83.95	81.24	83.95	81.24	83.95	930.58
AÑO 14	2036	70.57	65.07	70.12	72.0	73.29	81.24	83.96	83.95	81.24	83.95	81.24	83.95	930.58
AÑO 15	2037	70.57	65.07	70.12	72.0	73.29	81.24	83.96	83.95	81.24	83.95	81.24	83.95	930.58
AÑO 16	2038	70.57	65.07	70.12	72.0	73.29	81.24	83.96	83.95	81.24	83.95	81.24	83.95	930.58
AÑO 17	2039	70.57	65.07	70.12	72.0	73.29	81.24	83.96	83.95	81.24	83.95	81.24	83.95	930.58
AÑO 18	2040	70.57	65.07	70.12	72.0	73.29	81.24	83.96	83.95	81.24	83.95	81.24	83.95	930.58
AÑO 19	2041	70.57	65.07	70.12	72.0	73.29	81.24	83.96	83.95	81.24	83.95	81.24	83.95	930.58
AÑO 20	2042	70.57	65.07	70.12	72.0	73.29	81.24	83.96	83.95	81.24	83.95	81.24	83.95	930.58
AÑO 21	2043	70.57	65.07	70.12	72.0	73.29	81.24	83.96	83.95	81.24	83.95	81.24	83.95	930.58

Factor de Carga														
	Año	Ene	Feb	Mar	Abr	May	Jun	Jul	Ago	Sep	Oct	Nov	Dic	PROM
AÑO 1	2023	0	0	0	0	0	0	0	0	0	0	0	0	0.0
AÑO 2	2024	0	0	0	0	0	0	0	0	0	0	0	0	0.0
AÑO 3	2025	0	0	0	0	0	0	0	0	0	0	0	0	0.0
AÑO 4	2026	0	0	0	0	0	0	0	0	0	0	0	0	0.0



# Informe Indicativo de Demanda 2023-2043

AÑO 5	2027	0	0	0	0	0	0	0	0	0	0	0	0	0.0
AÑO 6	2028	0	0	0	0	0	0	0	0	0	0	0	0	0.0
AÑO 7	2029	0	0	0	0	0	0	0	0	0	0	0	0	0.0
AÑO 8	2030	0	0	0	0	0	0	0	0	0	0	0	0	0.0
AÑO 9	2031	0	0	0	0	0	0	0	0	0	0	0	0	0.0
AÑO 10	2032	0	0	0	0	0	0	0	0	0	0	0	0	0.0
AÑO 11	2033	0	0	0	0	0	0	0	0	0	0	0	0	0.0
AÑO 12	2034	0	0	0	0	0	0	0	0	0	0	0	0	0.0
AÑO 13	2035	0	0	0	0	0	0	0	0	0	0	0	0	0.0
AÑO 14	2036	0	0	0	0	0	0	0	0	0	0	0	0	0.0
AÑO 15	2037	0	0	0	0	0	0	0	0	0	0	0	0	0.0
AÑO 16	2038	0	0	0	0	0	0	0	0	0	0	0	0	0.0
AÑO 17	2039	0	0	0	0	0	0	0	0	0	0	0	0	0.0
AÑO 18	2040	0	0	0	0	0	0	0	0	0	0	0	0	0.0
AÑO 19	2041	0	0	0	0	0	0	0	0	0	0	0	0	0.0
AÑO 20	2042	0	0	0	0	0	0	0	0	0	0	0	0	0.0
AÑO 21	2043	0	0	0	0	0	0	0	0	0	0	0	0	0.0

Potencia (MW)														
	Año	Ene	Feb	Mar	Abr	May	Jun	Jul	Ago	Sep	Oct	Nov	Dic	MAX
AÑO 1	2023	0	0	0	0	0	0	0	0	0	0	0	0	0
AÑO 2	2024	0	0	0	0	0	0	0	0	0	0	0	0	0
AÑO 3	2025	0	0	0	0	0	0	0	0	0	0	0	0	0
AÑO 4	2026	0	0	0	0	0	0	0	0	0	0	0	0	0
AÑO 5	2027	0	0	0	0	0	0	0	0	0	0	0	0	0
AÑO 6	2028	0	0	0	0	0	0	0	0	0	0	0	0	0
AÑO 7	2029	0	0	0	0	0	0	0	0	0	0	0	0	0
AÑO 8	2030	0	0	0	0	0	0	0	0	0	0	0	0	0
AÑO 9	2031	0	0	0	0	0	0	0	0	0	0	0	0	0
AÑO 10	2032	0	0	0	0	0	0	0	0	0	0	0	0	0
AÑO 11	2033	0	0	0	0	0	0	0	0	0	0	0	0	0
AÑO 12	2034	0	0	0	0	0	0	0	0	0	0	0	0	0
AÑO 13	2035	0	0	0	0	0	0	0	0	0	0	0	0	0



## Informe Indicativo de Demanda 2023-2043

AÑO 14	2036	0	0	0	0	0	0	0	0	0	0	0	0	0
AÑO 15	2037	0	0	0	0	0	0	0	0	0	0	0	0	0
AÑO 16	2038	0	0	0	0	0	0	0	0	0	0	0	0	0
AÑO 17	2039	0	0	0	0	0	0	0	0	0	0	0	0	0
AÑO 18	2040	0	0	0	0	0	0	0	0	0	0	0	0	0
AÑO 19	2041	0	0	0	0	0	0	0	0	0	0	0	0	0
AÑO 20	2042	0	0	0	0	0	0	0	0	0	0	0	0	0
AÑO 21	2043	0	0	0	0	0	0	0	0	0	0	0	0	0



### **1.162 Información suministrada por FARMACIAS ARROCHA WESTLAND MALL 2**

Mediante el formulario del Informe Indicativo de Demanda, Farmacias Arrocha Westland Mall 2 presentó las proyecciones de crecimiento de la demanda, consumo de energía, curvas típicas y demanda máxima, para los siguientes veintiún (21) años.

El CND en cumplimiento de lo establecido en el numeral 5.1.1.5 de las Reglas Comerciales, el CND deberá analizar la coherencia de la información suministrada, pudiendo solicitar aclaraciones, realizar observaciones y requerir justificadamente modificaciones, para establecer la base de datos de demanda a utilizar, procedió a la validación de la información suministrada a través de los siguientes pasos:

Con los datos suministrados por la empresa se realizaron las comparaciones de la información recibida a las cuales no se le encontraron inconsistencias, por lo que la proyección suministrada fue utilizada en la confección del Informe Indicativo de Demandas

En La Tabla 162 se muestran los datos suministrados para el punto de medición Farmacias Arrocha Westland Mall 2.





# Informe Indicativo de Demanda 2023-2043

TABLA #162  
DATOS PARA EL INFORME INDICATIVO DE DEMANDA  
PROYECTOS - DATOS  
PUNTO DE MEDICIÓN: FARMACIAS ARROCHA WESTLAND MALL 2  
PERIODO: 2023-2043

Energía (MWh)														
	Año	Ene	Feb	Mar	Abr	May	Jun	Jul	Ago	Sep	Oct	Nov	Dic	TOTAL
AÑO 1	2023	64.27	59.97	67.01	64.78	65.66	71.67	74.07	74.06	71.67	74.06	71.67	74.06	832.97
AÑO 2	2024	64.27	59.97	67.01	64.78	65.66	71.67	74.07	74.06	71.67	74.06	71.67	74.06	832.97
AÑO 3	2025	64.27	59.97	67.01	64.78	65.66	71.67	74.07	74.06	71.67	74.06	71.67	74.06	832.97
AÑO 4	2026	64.27	59.97	67.01	64.78	65.66	71.67	74.07	74.06	71.67	74.06	71.67	74.06	832.97
AÑO 5	2027	64.27	59.97	67.01	64.78	65.66	71.67	74.07	74.06	71.67	74.06	71.67	74.06	832.97
AÑO 6	2028	64.27	59.97	67.01	64.78	65.66	71.67	74.07	74.06	71.67	74.06	71.67	74.06	832.97
AÑO 7	2029	64.27	59.97	67.01	64.78	65.66	71.67	74.07	74.06	71.67	74.06	71.67	74.06	832.97
AÑO 8	2030	64.27	59.97	67.01	64.78	65.66	71.67	74.07	74.06	71.67	74.06	71.67	74.06	832.97
AÑO 9	2031	64.27	59.97	67.01	64.78	65.66	71.67	74.07	74.06	71.67	74.06	71.67	74.06	832.97
AÑO 10	2032	64.27	59.97	67.01	64.78	65.66	71.67	74.07	74.06	71.67	74.06	71.67	74.06	832.97
AÑO 11	2033	64.27	59.97	67.01	64.78	65.66	71.67	74.07	74.06	71.67	74.06	71.67	74.06	832.97
AÑO 12	2034	64.27	59.97	67.01	64.78	65.66	71.67	74.07	74.06	71.67	74.06	71.67	74.06	832.97
AÑO 13	2035	64.27	59.97	67.01	64.78	65.66	71.67	74.07	74.06	71.67	74.06	71.67	74.06	832.97
AÑO 14	2036	64.27	59.97	67.01	64.78	65.66	71.67	74.07	74.06	71.67	74.06	71.67	74.06	832.97
AÑO 15	2037	64.27	59.97	67.01	64.78	65.66	71.67	74.07	74.06	71.67	74.06	71.67	74.06	832.97
AÑO 16	2038	64.27	59.97	67.01	64.78	65.66	71.67	74.07	74.06	71.67	74.06	71.67	74.06	832.97
AÑO 17	2039	64.27	59.97	67.01	64.78	65.66	71.67	74.07	74.06	71.67	74.06	71.67	74.06	832.97
AÑO 18	2040	64.27	59.97	67.01	64.78	65.66	71.67	74.07	74.06	71.67	74.06	71.67	74.06	832.97
AÑO 19	2041	64.27	59.97	67.01	64.78	65.66	71.67	74.07	74.06	71.67	74.06	71.67	74.06	832.97
AÑO 20	2042	64.27	59.97	67.01	64.78	65.66	71.67	74.07	74.06	71.67	74.06	71.67	74.06	832.97
AÑO 21	2043	64.27	59.97	67.01	64.78	65.66	71.67	74.07	74.06	71.67	74.06	71.67	74.06	832.97

Factor de Carga														
	Año	Ene	Feb	Mar	Abr	May	Jun	Jul	Ago	Sep	Oct	Nov	Dic	PROM
AÑO 1	2023	0	0	0	0	0	0	0	0	0	0	0	0	0.0
AÑO 2	2024	0	0	0	0	0	0	0	0	0	0	0	0	0.0
AÑO 3	2025	0	0	0	0	0	0	0	0	0	0	0	0	0.0
AÑO 4	2026	0	0	0	0	0	0	0	0	0	0	0	0	0.0



# Informe Indicativo de Demanda 2023-2043

AÑO 5	2027	0	0	0	0	0	0	0	0	0	0	0	0	0.0
AÑO 6	2028	0	0	0	0	0	0	0	0	0	0	0	0	0.0
AÑO 7	2029	0	0	0	0	0	0	0	0	0	0	0	0	0.0
AÑO 8	2030	0	0	0	0	0	0	0	0	0	0	0	0	0.0
AÑO 9	2031	0	0	0	0	0	0	0	0	0	0	0	0	0.0
AÑO 10	2032	0	0	0	0	0	0	0	0	0	0	0	0	0.0
AÑO 11	2033	0	0	0	0	0	0	0	0	0	0	0	0	0.0
AÑO 12	2034	0	0	0	0	0	0	0	0	0	0	0	0	0.0
AÑO 13	2035	0	0	0	0	0	0	0	0	0	0	0	0	0.0
AÑO 14	2036	0	0	0	0	0	0	0	0	0	0	0	0	0.0
AÑO 15	2037	0	0	0	0	0	0	0	0	0	0	0	0	0.0
AÑO 16	2038	0	0	0	0	0	0	0	0	0	0	0	0	0.0
AÑO 17	2039	0	0	0	0	0	0	0	0	0	0	0	0	0.0
AÑO 18	2040	0	0	0	0	0	0	0	0	0	0	0	0	0.0
AÑO 19	2041	0	0	0	0	0	0	0	0	0	0	0	0	0.0
AÑO 20	2042	0	0	0	0	0	0	0	0	0	0	0	0	0.0
AÑO 21	2043	0	0	0	0	0	0	0	0	0	0	0	0	0.0

Potencia (MW)														
	Año	Ene	Feb	Mar	Abr	May	Jun	Jul	Ago	Sep	Oct	Nov	Dic	MAX
AÑO 1	2023	0	0	0	0	0	0	0	0	0	0	0	0	0
AÑO 2	2024	0	0	0	0	0	0	0	0	0	0	0	0	0
AÑO 3	2025	0	0	0	0	0	0	0	0	0	0	0	0	0
AÑO 4	2026	0	0	0	0	0	0	0	0	0	0	0	0	0
AÑO 5	2027	0	0	0	0	0	0	0	0	0	0	0	0	0
AÑO 6	2028	0	0	0	0	0	0	0	0	0	0	0	0	0
AÑO 7	2029	0	0	0	0	0	0	0	0	0	0	0	0	0
AÑO 8	2030	0	0	0	0	0	0	0	0	0	0	0	0	0
AÑO 9	2031	0	0	0	0	0	0	0	0	0	0	0	0	0
AÑO 10	2032	0	0	0	0	0	0	0	0	0	0	0	0	0
AÑO 11	2033	0	0	0	0	0	0	0	0	0	0	0	0	0
AÑO 12	2034	0	0	0	0	0	0	0	0	0	0	0	0	0
AÑO 13	2035	0	0	0	0	0	0	0	0	0	0	0	0	0



## Informe Indicativo de Demanda 2023-2043

AÑO 14	2036	0	0	0	0	0	0	0	0	0	0	0	0	0
AÑO 15	2037	0	0	0	0	0	0	0	0	0	0	0	0	0
AÑO 16	2038	0	0	0	0	0	0	0	0	0	0	0	0	0
AÑO 17	2039	0	0	0	0	0	0	0	0	0	0	0	0	0
AÑO 18	2040	0	0	0	0	0	0	0	0	0	0	0	0	0
AÑO 19	2041	0	0	0	0	0	0	0	0	0	0	0	0	0
AÑO 20	2042	0	0	0	0	0	0	0	0	0	0	0	0	0
AÑO 21	2043	0	0	0	0	0	0	0	0	0	0	0	0	0



### **1.163 Información suministrada por FARMACIAS ARROCHA CEDI 3 LAS CUMBRES**

Mediante el formulario del Informe Indicativo de Demanda, Farmacias Arrocha Cedi 3 Las Cumbres presentó las proyecciones de crecimiento de la demanda, consumo de energía, curvas típicas y demanda máxima, para los siguientes veintiún (21) años.

El CND en cumplimiento de lo establecido en el numeral 5.1.1.5 de las Reglas Comerciales, el CND deberá analizar la coherencia de la información suministrada, pudiendo solicitar aclaraciones, realizar observaciones y requerir justificadamente modificaciones, para establecer la base de datos de demanda a utilizar, procedió a la validación de la información suministrada a través de los siguientes pasos:

Con los datos suministrados por la empresa se realizaron las comparaciones de la información recibida a las cuales no se le encontraron inconsistencias, por lo que la proyección suministrada fue utilizada en la confección del Informe Indicativo de Demandas

En La Tabla 163 se muestran los datos suministrados para el punto de medición Farmacias Arrocha Cedi 3 Las Cumbres.



# Informe Indicativo de Demanda 2023-2043

**TABLA #163**  
**DATOS PARA EL INFORME INDICATIVO DE DEMANDA**  
**PROYECTOS - DATOS**  
**PUNTO DE MEDICIÓN: FARMACIAS ARROCHA CEDI 3 LAS CUMBRES**  
**PERIODO: 2023-2043**

Energía (MWh)														
	Año	Ene	Feb	Mar	Abr	May	Jun	Jul	Ago	Sep	Oct	Nov	Dic	TOTAL
AÑO 1	2023	109.13	103.88	133.26	112.64	116.72	115.12	116.32	118.81	115.92	116.58	116.55	116.84	1391.77
AÑO 2	2024	109.13	103.88	133.26	112.64	116.72	115.12	116.32	118.81	115.92	116.58	116.55	116.84	1391.77
AÑO 3	2025	109.13	103.88	133.26	112.64	116.72	115.12	116.32	118.81	115.92	116.58	116.55	116.84	1391.77
AÑO 4	2026	109.13	103.88	133.26	112.64	116.72	115.12	116.32	118.81	115.92	116.58	116.55	116.84	1391.77
AÑO 5	2027	109.13	103.88	133.26	112.64	116.72	115.12	116.32	118.81	115.92	116.58	116.55	116.84	1391.77
AÑO 6	2028	109.13	103.88	133.26	112.64	116.72	115.12	116.32	118.81	115.92	116.58	116.55	116.84	1391.77
AÑO 7	2029	109.13	103.88	133.26	112.64	116.72	115.12	116.32	118.81	115.92	116.58	116.55	116.84	1391.77
AÑO 8	2030	109.13	103.88	133.26	112.64	116.72	115.12	116.32	118.81	115.92	116.58	116.55	116.84	1391.77
AÑO 9	2031	109.13	103.88	133.26	112.64	116.72	115.12	116.32	118.81	115.92	116.58	116.55	116.84	1391.77
AÑO 10	2032	109.13	103.88	133.26	112.64	116.72	115.12	116.32	118.81	115.92	116.58	116.55	116.84	1391.77
AÑO 11	2033	109.13	103.88	133.26	112.64	116.72	115.12	116.32	118.81	115.92	116.58	116.55	116.84	1391.77
AÑO 12	2034	109.13	103.88	133.26	112.64	116.72	115.12	116.32	118.81	115.92	116.58	116.55	116.84	1391.77
AÑO 13	2035	109.13	103.88	133.26	112.64	116.72	115.12	116.32	118.81	115.92	116.58	116.55	116.84	1391.77
AÑO 14	2036	109.13	103.88	133.26	112.64	116.72	115.12	116.32	118.81	115.92	116.58	116.55	116.84	1391.77
AÑO 15	2037	109.13	103.88	133.26	112.64	116.72	115.12	116.32	118.81	115.92	116.58	116.55	116.84	1391.77
AÑO 16	2038	109.13	103.88	133.26	112.64	116.72	115.12	116.32	118.81	115.92	116.58	116.55	116.84	1391.77
AÑO 17	2039	109.13	103.88	133.26	112.64	116.72	115.12	116.32	118.81	115.92	116.58	116.55	116.84	1391.77
AÑO 18	2040	109.13	103.88	133.26	112.64	116.72	115.12	116.32	118.81	115.92	116.58	116.55	116.84	1391.77
AÑO 19	2041	109.13	103.88	133.26	112.64	116.72	115.12	116.32	118.81	115.92	116.58	116.55	116.84	1391.77
AÑO 20	2042	109.13	103.88	133.26	112.64	116.72	115.12	116.32	118.81	115.92	116.58	116.55	116.84	1391.77
AÑO 21	2043	109.13	103.88	133.26	112.64	116.72	115.12	116.32	118.81	115.92	116.58	116.55	116.84	1391.77

Factor de Carga														
	Año	Ene	Feb	Mar	Abr	May	Jun	Jul	Ago	Sep	Oct	Nov	Dic	PROM
AÑO 1	2023	0	0	0	0	0	0	0	0	0	0	0	0	0.0
AÑO 2	2024	0	0	0	0	0	0	0	0	0	0	0	0	0.0
AÑO 3	2025	0	0	0	0	0	0	0	0	0	0	0	0	0.0
AÑO 4	2026	0	0	0	0	0	0	0	0	0	0	0	0	0.0



## Informe Indicativo de Demanda 2023-2043

AÑO 5	2027	0	0	0	0	0	0	0	0	0	0	0	0	0.0
AÑO 6	2028	0	0	0	0	0	0	0	0	0	0	0	0	0.0
AÑO 7	2029	0	0	0	0	0	0	0	0	0	0	0	0	0.0
AÑO 8	2030	0	0	0	0	0	0	0	0	0	0	0	0	0.0
AÑO 9	2031	0	0	0	0	0	0	0	0	0	0	0	0	0.0
AÑO 10	2032	0	0	0	0	0	0	0	0	0	0	0	0	0.0
AÑO 11	2033	0	0	0	0	0	0	0	0	0	0	0	0	0.0
AÑO 12	2034	0	0	0	0	0	0	0	0	0	0	0	0	0.0
AÑO 13	2035	0	0	0	0	0	0	0	0	0	0	0	0	0.0
AÑO 14	2036	0	0	0	0	0	0	0	0	0	0	0	0	0.0
AÑO 15	2037	0	0	0	0	0	0	0	0	0	0	0	0	0.0
AÑO 16	2038	0	0	0	0	0	0	0	0	0	0	0	0	0.0
AÑO 17	2039	0	0	0	0	0	0	0	0	0	0	0	0	0.0
AÑO 18	2040	0	0	0	0	0	0	0	0	0	0	0	0	0.0
AÑO 19	2041	0	0	0	0	0	0	0	0	0	0	0	0	0.0
AÑO 20	2042	0	0	0	0	0	0	0	0	0	0	0	0	0.0
AÑO 21	2043	0	0	0	0	0	0	0	0	0	0	0	0	0.0

Potencia (MW)														
	Año	Ene	Feb	Mar	Abr	May	Jun	Jul	Ago	Sep	Oct	Nov	Dic	MAX
AÑO 1	2023	0	0	0	0	0	0	0	0	0	0	0	0	0
AÑO 2	2024	0	0	0	0	0	0	0	0	0	0	0	0	0
AÑO 3	2025	0	0	0	0	0	0	0	0	0	0	0	0	0
AÑO 4	2026	0	0	0	0	0	0	0	0	0	0	0	0	0
AÑO 5	2027	0	0	0	0	0	0	0	0	0	0	0	0	0
AÑO 6	2028	0	0	0	0	0	0	0	0	0	0	0	0	0
AÑO 7	2029	0	0	0	0	0	0	0	0	0	0	0	0	0
AÑO 8	2030	0	0	0	0	0	0	0	0	0	0	0	0	0
AÑO 9	2031	0	0	0	0	0	0	0	0	0	0	0	0	0
AÑO 10	2032	0	0	0	0	0	0	0	0	0	0	0	0	0
AÑO 11	2033	0	0	0	0	0	0	0	0	0	0	0	0	0
AÑO 12	2034	0	0	0	0	0	0	0	0	0	0	0	0	0
AÑO 13	2035	0	0	0	0	0	0	0	0	0	0	0	0	0



## Informe Indicativo de Demanda 2023-2043

AÑO 14	2036	0	0	0	0	0	0	0	0	0	0	0	0	0
AÑO 15	2037	0	0	0	0	0	0	0	0	0	0	0	0	0
AÑO 16	2038	0	0	0	0	0	0	0	0	0	0	0	0	0
AÑO 17	2039	0	0	0	0	0	0	0	0	0	0	0	0	0
AÑO 18	2040	0	0	0	0	0	0	0	0	0	0	0	0	0
AÑO 19	2041	0	0	0	0	0	0	0	0	0	0	0	0	0
AÑO 20	2042	0	0	0	0	0	0	0	0	0	0	0	0	0
AÑO 21	2043	0	0	0	0	0	0	0	0	0	0	0	0	0



### **1.164 Información suministrada por FARMACIAS ARROCHA CEDI 4 LAS CUMBRES**

Mediante el formulario del Informe Indicativo de Demanda, Farmacias Arrocha Cedi 4 Las Cumbres presentó las proyecciones de crecimiento de la demanda, consumo de energía, curvas típicas y demanda máxima, para los siguientes veintiún (21) años.

El CND en cumplimiento de lo establecido en el numeral 5.1.1.5 de las Reglas Comerciales, el CND deberá analizar la coherencia de la información suministrada, pudiendo solicitar aclaraciones, realizar observaciones y requerir justificadamente modificaciones, para establecer la base de datos de demanda a utilizar, procedió a la validación de la información suministrada a través de los siguientes pasos:

Con los datos suministrados por la empresa se realizaron las comparaciones de la información recibida a las cuales no se le encontraron inconsistencias, por lo que la proyección suministrada fue utilizada en la confección del Informe Indicativo de Demandas

En La Tabla 164 se muestran los datos suministrados para el punto de medición Farmacias Arrocha Cedi 4 Las Cumbres.





# Informe Indicativo de Demanda 2023-2043

**TABLA #164**  
**DATOS PARA EL INFORME INDICATIVO DE DEMANDA**  
**PROYECTOS - DATOS**  
**PUNTO DE MEDICIÓN: FARMACIAS ARROCHA CEDI 4 LAS CUMBRES**  
**PERIODO: 2023-2043**

Energía (MWh)														
	Año	Ene	Feb	Mar	Abr	May	Jun	Jul	Ago	Sep	Oct	Nov	Dic	TOTAL
AÑO 1	2023	69.65	69.0	77.54	72.9	72.28	63.96	66.06	66.06	63.93	66.06	63.93	66.06	817.43
AÑO 2	2024	69.65	69.0	77.54	72.9	72.28	63.96	66.06	66.06	63.93	66.06	63.93	66.06	817.43
AÑO 3	2025	69.65	69.0	77.54	72.9	72.28	63.96	66.06	66.06	63.93	66.06	63.93	66.06	817.43
AÑO 4	2026	69.65	69.0	77.54	72.9	72.28	63.96	66.06	66.06	63.93	66.06	63.93	66.06	817.43
AÑO 5	2027	69.65	69.0	77.54	72.9	72.28	63.96	66.06	66.06	63.93	66.06	63.93	66.06	817.43
AÑO 6	2028	69.65	69.0	77.54	72.9	72.28	63.96	66.06	66.06	63.93	66.06	63.93	66.06	817.43
AÑO 7	2029	69.65	69.0	77.54	72.9	72.28	63.96	66.06	66.06	63.93	66.06	63.93	66.06	817.43
AÑO 8	2030	69.65	69.0	77.54	72.9	72.28	63.96	66.06	66.06	63.93	66.06	63.93	66.06	817.43
AÑO 9	2031	69.65	69.0	77.54	72.9	72.28	63.96	66.06	66.06	63.93	66.06	63.93	66.06	817.43
AÑO 10	2032	69.65	69.0	77.54	72.9	72.28	63.96	66.06	66.06	63.93	66.06	63.93	66.06	817.43
AÑO 11	2033	69.65	69.0	77.54	72.9	72.28	63.96	66.06	66.06	63.93	66.06	63.93	66.06	817.43
AÑO 12	2034	69.65	69.0	77.54	72.9	72.28	63.96	66.06	66.06	63.93	66.06	63.93	66.06	817.43
AÑO 13	2035	69.65	69.0	77.54	72.9	72.28	63.96	66.06	66.06	63.93	66.06	63.93	66.06	817.43
AÑO 14	2036	69.65	69.0	77.54	72.9	72.28	63.96	66.06	66.06	63.93	66.06	63.93	66.06	817.43
AÑO 15	2037	69.65	69.0	77.54	72.9	72.28	63.96	66.06	66.06	63.93	66.06	63.93	66.06	817.43
AÑO 16	2038	69.65	69.0	77.54	72.9	72.28	63.96	66.06	66.06	63.93	66.06	63.93	66.06	817.43
AÑO 17	2039	69.65	69.0	77.54	72.9	72.28	63.96	66.06	66.06	63.93	66.06	63.93	66.06	817.43
AÑO 18	2040	69.65	69.0	77.54	72.9	72.28	63.96	66.06	66.06	63.93	66.06	63.93	66.06	817.43
AÑO 19	2041	69.65	69.0	77.54	72.9	72.28	63.96	66.06	66.06	63.93	66.06	63.93	66.06	817.43
AÑO 20	2042	69.65	69.0	77.54	72.9	72.28	63.96	66.06	66.06	63.93	66.06	63.93	66.06	817.43
AÑO 21	2043	69.65	69.0	77.54	72.9	72.28	63.96	66.06	66.06	63.93	66.06	63.93	66.06	817.43

Factor de Carga														
	Año	Ene	Feb	Mar	Abr	May	Jun	Jul	Ago	Sep	Oct	Nov	Dic	PROM
AÑO 1	2023	0	0	0	0	0	0	0	0	0	0	0	0	0.0
AÑO 2	2024	0	0	0	0	0	0	0	0	0	0	0	0	0.0
AÑO 3	2025	0	0	0	0	0	0	0	0	0	0	0	0	0.0
AÑO 4	2026	0	0	0	0	0	0	0	0	0	0	0	0	0.0



# Informe Indicativo de Demanda 2023-2043

AÑO 5	2027	0	0	0	0	0	0	0	0	0	0	0	0	0.0
AÑO 6	2028	0	0	0	0	0	0	0	0	0	0	0	0	0.0
AÑO 7	2029	0	0	0	0	0	0	0	0	0	0	0	0	0.0
AÑO 8	2030	0	0	0	0	0	0	0	0	0	0	0	0	0.0
AÑO 9	2031	0	0	0	0	0	0	0	0	0	0	0	0	0.0
AÑO 10	2032	0	0	0	0	0	0	0	0	0	0	0	0	0.0
AÑO 11	2033	0	0	0	0	0	0	0	0	0	0	0	0	0.0
AÑO 12	2034	0	0	0	0	0	0	0	0	0	0	0	0	0.0
AÑO 13	2035	0	0	0	0	0	0	0	0	0	0	0	0	0.0
AÑO 14	2036	0	0	0	0	0	0	0	0	0	0	0	0	0.0
AÑO 15	2037	0	0	0	0	0	0	0	0	0	0	0	0	0.0
AÑO 16	2038	0	0	0	0	0	0	0	0	0	0	0	0	0.0
AÑO 17	2039	0	0	0	0	0	0	0	0	0	0	0	0	0.0
AÑO 18	2040	0	0	0	0	0	0	0	0	0	0	0	0	0.0
AÑO 19	2041	0	0	0	0	0	0	0	0	0	0	0	0	0.0
AÑO 20	2042	0	0	0	0	0	0	0	0	0	0	0	0	0.0
AÑO 21	2043	0	0	0	0	0	0	0	0	0	0	0	0	0.0

Potencia (MW)														
	Año	Ene	Feb	Mar	Abr	May	Jun	Jul	Ago	Sep	Oct	Nov	Dic	MAX
AÑO 1	2023	0	0	0	0	0	0	0	0	0	0	0	0	0
AÑO 2	2024	0	0	0	0	0	0	0	0	0	0	0	0	0
AÑO 3	2025	0	0	0	0	0	0	0	0	0	0	0	0	0
AÑO 4	2026	0	0	0	0	0	0	0	0	0	0	0	0	0
AÑO 5	2027	0	0	0	0	0	0	0	0	0	0	0	0	0
AÑO 6	2028	0	0	0	0	0	0	0	0	0	0	0	0	0
AÑO 7	2029	0	0	0	0	0	0	0	0	0	0	0	0	0
AÑO 8	2030	0	0	0	0	0	0	0	0	0	0	0	0	0
AÑO 9	2031	0	0	0	0	0	0	0	0	0	0	0	0	0
AÑO 10	2032	0	0	0	0	0	0	0	0	0	0	0	0	0
AÑO 11	2033	0	0	0	0	0	0	0	0	0	0	0	0	0
AÑO 12	2034	0	0	0	0	0	0	0	0	0	0	0	0	0
AÑO 13	2035	0	0	0	0	0	0	0	0	0	0	0	0	0



## Informe Indicativo de Demanda 2023-2043

AÑO 14	2036	0	0	0	0	0	0	0	0	0	0	0	0	0
AÑO 15	2037	0	0	0	0	0	0	0	0	0	0	0	0	0
AÑO 16	2038	0	0	0	0	0	0	0	0	0	0	0	0	0
AÑO 17	2039	0	0	0	0	0	0	0	0	0	0	0	0	0
AÑO 18	2040	0	0	0	0	0	0	0	0	0	0	0	0	0
AÑO 19	2041	0	0	0	0	0	0	0	0	0	0	0	0	0
AÑO 20	2042	0	0	0	0	0	0	0	0	0	0	0	0	0
AÑO 21	2043	0	0	0	0	0	0	0	0	0	0	0	0	0



### **1.165 Información suministrada por FARMACIAS ARROCHA CALLE 50**

Mediante el formulario del Informe Indicativo de Demanda, Farmacias Arrocha Calle 50 presentó las proyecciones de crecimiento de la demanda, consumo de energía, curvas típicas y demanda máxima, para los siguientes veintiún (21) años.

El CND en cumplimiento de lo establecido en el numeral 5.1.1.5 de las Reglas Comerciales, el CND deberá analizar la coherencia de la información suministrada, pudiendo solicitar aclaraciones, realizar observaciones y requerir justificadamente modificaciones, para establecer la base de datos de demanda a utilizar, procedió a la validación de la información suministrada a través de los siguientes pasos:

Con los datos suministrados por la empresa se realizaron las comparaciones de la información recibida a las cuales no se le encontraron inconsistencias, por lo que la proyección suministrada fue utilizada en la confección del Informe Indicativo de Demandas

En La Tabla 165 se muestran los datos suministrados para el punto de medición Farmacias Arrocha Calle 50.



# Informe Indicativo de Demanda 2023-2043

**TABLA #165**  
**DATOS PARA EL INFORME INDICATIVO DE DEMANDA**  
**PROYECTOS - DATOS**  
**PUNTO DE MEDICIÓN: FARMACIAS ARROCHA CALLE 50**  
**PERIODO: 2023-2043**

Energía (MWh)														
	Año	Ene	Feb	Mar	Abr	May	Jun	Jul	Ago	Sep	Oct	Nov	Dic	TOTAL
AÑO 1	2023	56.44	52.45	58.73	56.85	58.06	63.71	65.84	65.84	63.71	65.84	63.71	65.84	737.01
AÑO 2	2024	56.44	52.45	58.73	56.85	58.06	63.71	65.84	65.84	63.71	65.84	63.71	65.84	737.01
AÑO 3	2025	56.44	52.45	58.73	56.85	58.06	63.71	65.84	65.84	63.71	65.84	63.71	65.84	737.01
AÑO 4	2026	56.44	52.45	58.73	56.85	58.06	63.71	65.84	65.84	63.71	65.84	63.71	65.84	737.01
AÑO 5	2027	56.44	52.45	58.73	56.85	58.06	63.71	65.84	65.84	63.71	65.84	63.71	65.84	737.01
AÑO 6	2028	56.44	52.45	58.73	56.85	58.06	63.71	65.84	65.84	63.71	65.84	63.71	65.84	737.01
AÑO 7	2029	56.44	52.45	58.73	56.85	58.06	63.71	65.84	65.84	63.71	65.84	63.71	65.84	737.01
AÑO 8	2030	56.44	52.45	58.73	56.85	58.06	63.71	65.84	65.84	63.71	65.84	63.71	65.84	737.01
AÑO 9	2031	56.44	52.45	58.73	56.85	58.06	63.71	65.84	65.84	63.71	65.84	63.71	65.84	737.01
AÑO 10	2032	56.44	52.45	58.73	56.85	58.06	63.71	65.84	65.84	63.71	65.84	63.71	65.84	737.01
AÑO 11	2033	56.44	52.45	58.73	56.85	58.06	63.71	65.84	65.84	63.71	65.84	63.71	65.84	737.01
AÑO 12	2034	56.44	52.45	58.73	56.85	58.06	63.71	65.84	65.84	63.71	65.84	63.71	65.84	737.01
AÑO 13	2035	56.44	52.45	58.73	56.85	58.06	63.71	65.84	65.84	63.71	65.84	63.71	65.84	737.01
AÑO 14	2036	56.44	52.45	58.73	56.85	58.06	63.71	65.84	65.84	63.71	65.84	63.71	65.84	737.01
AÑO 15	2037	56.44	52.45	58.73	56.85	58.06	63.71	65.84	65.84	63.71	65.84	63.71	65.84	737.01
AÑO 16	2038	56.44	52.45	58.73	56.85	58.06	63.71	65.84	65.84	63.71	65.84	63.71	65.84	737.01
AÑO 17	2039	56.44	52.45	58.73	56.85	58.06	63.71	65.84	65.84	63.71	65.84	63.71	65.84	737.01
AÑO 18	2040	56.44	52.45	58.73	56.85	58.06	63.71	65.84	65.84	63.71	65.84	63.71	65.84	737.01
AÑO 19	2041	56.44	52.45	58.73	56.85	58.06	63.71	65.84	65.84	63.71	65.84	63.71	65.84	737.01
AÑO 20	2042	56.44	52.45	58.73	56.85	58.06	63.71	65.84	65.84	63.71	65.84	63.71	65.84	737.01
AÑO 21	2043	56.44	52.45	58.73	56.85	58.06	63.71	65.84	65.84	63.71	65.84	63.71	65.84	737.01

Factor de Carga														
	Año	Ene	Feb	Mar	Abr	May	Jun	Jul	Ago	Sep	Oct	Nov	Dic	PROM
AÑO 1	2023	0	0	0	0	0	0	0	0	0	0	0	0	0.0
AÑO 2	2024	0	0	0	0	0	0	0	0	0	0	0	0	0.0
AÑO 3	2025	0	0	0	0	0	0	0	0	0	0	0	0	0.0
AÑO 4	2026	0	0	0	0	0	0	0	0	0	0	0	0	0.0



## Informe Indicativo de Demanda 2023-2043

AÑO 5	2027	0	0	0	0	0	0	0	0	0	0	0	0	0.0
AÑO 6	2028	0	0	0	0	0	0	0	0	0	0	0	0	0.0
AÑO 7	2029	0	0	0	0	0	0	0	0	0	0	0	0	0.0
AÑO 8	2030	0	0	0	0	0	0	0	0	0	0	0	0	0.0
AÑO 9	2031	0	0	0	0	0	0	0	0	0	0	0	0	0.0
AÑO 10	2032	0	0	0	0	0	0	0	0	0	0	0	0	0.0
AÑO 11	2033	0	0	0	0	0	0	0	0	0	0	0	0	0.0
AÑO 12	2034	0	0	0	0	0	0	0	0	0	0	0	0	0.0
AÑO 13	2035	0	0	0	0	0	0	0	0	0	0	0	0	0.0
AÑO 14	2036	0	0	0	0	0	0	0	0	0	0	0	0	0.0
AÑO 15	2037	0	0	0	0	0	0	0	0	0	0	0	0	0.0
AÑO 16	2038	0	0	0	0	0	0	0	0	0	0	0	0	0.0
AÑO 17	2039	0	0	0	0	0	0	0	0	0	0	0	0	0.0
AÑO 18	2040	0	0	0	0	0	0	0	0	0	0	0	0	0.0
AÑO 19	2041	0	0	0	0	0	0	0	0	0	0	0	0	0.0
AÑO 20	2042	0	0	0	0	0	0	0	0	0	0	0	0	0.0
AÑO 21	2043	0	0	0	0	0	0	0	0	0	0	0	0	0.0

Potencia (MW)														
	Año	Ene	Feb	Mar	Abr	May	Jun	Jul	Ago	Sep	Oct	Nov	Dic	MAX
AÑO 1	2023	0	0	0	0	0	0	0	0	0	0	0	0	0
AÑO 2	2024	0	0	0	0	0	0	0	0	0	0	0	0	0
AÑO 3	2025	0	0	0	0	0	0	0	0	0	0	0	0	0
AÑO 4	2026	0	0	0	0	0	0	0	0	0	0	0	0	0
AÑO 5	2027	0	0	0	0	0	0	0	0	0	0	0	0	0
AÑO 6	2028	0	0	0	0	0	0	0	0	0	0	0	0	0
AÑO 7	2029	0	0	0	0	0	0	0	0	0	0	0	0	0
AÑO 8	2030	0	0	0	0	0	0	0	0	0	0	0	0	0
AÑO 9	2031	0	0	0	0	0	0	0	0	0	0	0	0	0
AÑO 10	2032	0	0	0	0	0	0	0	0	0	0	0	0	0
AÑO 11	2033	0	0	0	0	0	0	0	0	0	0	0	0	0
AÑO 12	2034	0	0	0	0	0	0	0	0	0	0	0	0	0
AÑO 13	2035	0	0	0	0	0	0	0	0	0	0	0	0	0



## Informe Indicativo de Demanda 2023-2043

AÑO 14	2036	0	0	0	0	0	0	0	0	0	0	0	0	0
AÑO 15	2037	0	0	0	0	0	0	0	0	0	0	0	0	0
AÑO 16	2038	0	0	0	0	0	0	0	0	0	0	0	0	0
AÑO 17	2039	0	0	0	0	0	0	0	0	0	0	0	0	0
AÑO 18	2040	0	0	0	0	0	0	0	0	0	0	0	0	0
AÑO 19	2041	0	0	0	0	0	0	0	0	0	0	0	0	0
AÑO 20	2042	0	0	0	0	0	0	0	0	0	0	0	0	0
AÑO 21	2043	0	0	0	0	0	0	0	0	0	0	0	0	0



### **1.166 Información suministrada por FARMACIAS ARROCHA CEDI 5 LAS CUMBRES**

Mediante el formulario del Informe Indicativo de Demanda, Farmacias Arrocha Cedi 5 Las Cumbres presentó las proyecciones de crecimiento de la demanda, consumo de energía, curvas típicas y demanda máxima, para los siguientes veintiún (21) años.

El CND en cumplimiento de lo establecido en el numeral 5.1.1.5 de las Reglas Comerciales, el CND deberá analizar la coherencia de la información suministrada, pudiendo solicitar aclaraciones, realizar observaciones y requerir justificadamente modificaciones, para establecer la base de datos de demanda a utilizar, procedió a la validación de la información suministrada a través de los siguientes pasos:

Con los datos suministrados por la empresa se realizaron las comparaciones de la información recibida a las cuales no se le encontraron inconsistencias, por lo que la proyección suministrada fue utilizada en la confección del Informe Indicativo de Demandas

En La Tabla 166 se muestran los datos suministrados para el punto de medición Farmacias Arrocha Cedi 5 Las Cumbres.





# Informe Indicativo de Demanda 2023-2043

TABLA #166  
DATOS PARA EL INFORME INDICATIVO DE DEMANDA  
PROYECTOS - DATOS  
PUNTO DE MEDICIÓN: FARMACIAS ARROCHA CEDI 5 LAS CUMBRES  
PERIODO: 2023-2043

Energía (MWh)														
	Año	Ene	Feb	Mar	Abr	May	Jun	Jul	Ago	Sep	Oct	Nov	Dic	TOTAL
AÑO 1	2023	74.21	66.79	84.71	77.17	78.87	83.71	86.52	86.52	83.73	86.52	83.73	86.52	978.99
AÑO 2	2024	74.21	66.79	84.71	77.17	78.87	83.71	86.52	86.52	83.73	86.52	83.73	86.52	978.99
AÑO 3	2025	74.21	66.79	84.71	77.17	78.87	83.71	86.52	86.52	83.73	86.52	83.73	86.52	978.99
AÑO 4	2026	74.21	66.79	84.71	77.17	78.87	83.71	86.52	86.52	83.73	86.52	83.73	86.52	978.99
AÑO 5	2027	74.21	66.79	84.71	77.17	78.87	83.71	86.52	86.52	83.73	86.52	83.73	86.52	978.99
AÑO 6	2028	74.21	66.79	84.71	77.17	78.87	83.71	86.52	86.52	83.73	86.52	83.73	86.52	978.99
AÑO 7	2029	74.21	66.79	84.71	77.17	78.87	83.71	86.52	86.52	83.73	86.52	83.73	86.52	978.99
AÑO 8	2030	74.21	66.79	84.71	77.17	78.87	83.71	86.52	86.52	83.73	86.52	83.73	86.52	978.99
AÑO 9	2031	74.21	66.79	84.71	77.17	78.87	83.71	86.52	86.52	83.73	86.52	83.73	86.52	978.99
AÑO 10	2032	74.21	66.79	84.71	77.17	78.87	83.71	86.52	86.52	83.73	86.52	83.73	86.52	978.99
AÑO 11	2033	74.21	66.79	84.71	77.17	78.87	83.71	86.52	86.52	83.73	86.52	83.73	86.52	978.99
AÑO 12	2034	74.21	66.79	84.71	77.17	78.87	83.71	86.52	86.52	83.73	86.52	83.73	86.52	978.99
AÑO 13	2035	74.21	66.79	84.71	77.17	78.87	83.71	86.52	86.52	83.73	86.52	83.73	86.52	978.99
AÑO 14	2036	74.21	66.79	84.71	77.17	78.87	83.71	86.52	86.52	83.73	86.52	83.73	86.52	978.99
AÑO 15	2037	74.21	66.79	84.71	77.17	78.87	83.71	86.52	86.52	83.73	86.52	83.73	86.52	978.99
AÑO 16	2038	74.21	66.79	84.71	77.17	78.87	83.71	86.52	86.52	83.73	86.52	83.73	86.52	978.99
AÑO 17	2039	74.21	66.79	84.71	77.17	78.87	83.71	86.52	86.52	83.73	86.52	83.73	86.52	978.99
AÑO 18	2040	74.21	66.79	84.71	77.17	78.87	83.71	86.52	86.52	83.73	86.52	83.73	86.52	978.99
AÑO 19	2041	74.21	66.79	84.71	77.17	78.87	83.71	86.52	86.52	83.73	86.52	83.73	86.52	978.99
AÑO 20	2042	74.21	66.79	84.71	77.17	78.87	83.71	86.52	86.52	83.73	86.52	83.73	86.52	978.99
AÑO 21	2043	74.21	66.79	84.71	77.17	78.87	83.71	86.52	86.52	83.73	86.52	83.73	86.52	978.99

Factor de Carga														
	Año	Ene	Feb	Mar	Abr	May	Jun	Jul	Ago	Sep	Oct	Nov	Dic	PROM
AÑO 1	2023	0	0	0	0	0	0	0	0	0	0	0	0	0.0
AÑO 2	2024	0	0	0	0	0	0	0	0	0	0	0	0	0.0
AÑO 3	2025	0	0	0	0	0	0	0	0	0	0	0	0	0.0
AÑO 4	2026	0	0	0	0	0	0	0	0	0	0	0	0	0.0



## Informe Indicativo de Demanda 2023-2043

AÑO 5	2027	0	0	0	0	0	0	0	0	0	0	0	0	0.0
AÑO 6	2028	0	0	0	0	0	0	0	0	0	0	0	0	0.0
AÑO 7	2029	0	0	0	0	0	0	0	0	0	0	0	0	0.0
AÑO 8	2030	0	0	0	0	0	0	0	0	0	0	0	0	0.0
AÑO 9	2031	0	0	0	0	0	0	0	0	0	0	0	0	0.0
AÑO 10	2032	0	0	0	0	0	0	0	0	0	0	0	0	0.0
AÑO 11	2033	0	0	0	0	0	0	0	0	0	0	0	0	0.0
AÑO 12	2034	0	0	0	0	0	0	0	0	0	0	0	0	0.0
AÑO 13	2035	0	0	0	0	0	0	0	0	0	0	0	0	0.0
AÑO 14	2036	0	0	0	0	0	0	0	0	0	0	0	0	0.0
AÑO 15	2037	0	0	0	0	0	0	0	0	0	0	0	0	0.0
AÑO 16	2038	0	0	0	0	0	0	0	0	0	0	0	0	0.0
AÑO 17	2039	0	0	0	0	0	0	0	0	0	0	0	0	0.0
AÑO 18	2040	0	0	0	0	0	0	0	0	0	0	0	0	0.0
AÑO 19	2041	0	0	0	0	0	0	0	0	0	0	0	0	0.0
AÑO 20	2042	0	0	0	0	0	0	0	0	0	0	0	0	0.0
AÑO 21	2043	0	0	0	0	0	0	0	0	0	0	0	0	0.0

Potencia (MW)														
	Año	Ene	Feb	Mar	Abr	May	Jun	Jul	Ago	Sep	Oct	Nov	Dic	MAX
AÑO 1	2023	0	0	0	0	0	0	0	0	0	0	0	0	0
AÑO 2	2024	0	0	0	0	0	0	0	0	0	0	0	0	0
AÑO 3	2025	0	0	0	0	0	0	0	0	0	0	0	0	0
AÑO 4	2026	0	0	0	0	0	0	0	0	0	0	0	0	0
AÑO 5	2027	0	0	0	0	0	0	0	0	0	0	0	0	0
AÑO 6	2028	0	0	0	0	0	0	0	0	0	0	0	0	0
AÑO 7	2029	0	0	0	0	0	0	0	0	0	0	0	0	0
AÑO 8	2030	0	0	0	0	0	0	0	0	0	0	0	0	0
AÑO 9	2031	0	0	0	0	0	0	0	0	0	0	0	0	0
AÑO 10	2032	0	0	0	0	0	0	0	0	0	0	0	0	0
AÑO 11	2033	0	0	0	0	0	0	0	0	0	0	0	0	0
AÑO 12	2034	0	0	0	0	0	0	0	0	0	0	0	0	0
AÑO 13	2035	0	0	0	0	0	0	0	0	0	0	0	0	0



## Informe Indicativo de Demanda 2023-2043

AÑO 14	2036	0	0	0	0	0	0	0	0	0	0	0	0	0
AÑO 15	2037	0	0	0	0	0	0	0	0	0	0	0	0	0
AÑO 16	2038	0	0	0	0	0	0	0	0	0	0	0	0	0
AÑO 17	2039	0	0	0	0	0	0	0	0	0	0	0	0	0
AÑO 18	2040	0	0	0	0	0	0	0	0	0	0	0	0	0
AÑO 19	2041	0	0	0	0	0	0	0	0	0	0	0	0	0
AÑO 20	2042	0	0	0	0	0	0	0	0	0	0	0	0	0
AÑO 21	2043	0	0	0	0	0	0	0	0	0	0	0	0	0



### **1.167 Información suministrada por FARMACIAS ARROCHA ALBROOK MALL**

Mediante el formulario del Informe Indicativo de Demanda, Farmacias Arrocha Albrook Mall presentó las proyecciones de crecimiento de la demanda, consumo de energía, curvas típicas y demanda máxima, para los siguientes veintiún (21) años.

El CND en cumplimiento de lo establecido en el numeral 5.1.1.5 de las Reglas Comerciales, el CND deberá analizar la coherencia de la información suministrada, pudiendo solicitar aclaraciones, realizar observaciones y requerir justificadamente modificaciones, para establecer la base de datos de demanda a utilizar, procedió a la validación de la información suministrada a través de los siguientes pasos:

Con los datos suministrados por la empresa se realizaron las comparaciones de la información recibida a las cuales no se le encontraron inconsistencias, por lo que la proyección suministrada fue utilizada en la confección del Informe Indicativo de Demandas

En La Tabla 167 se muestran los datos suministrados para el punto de medición Farmacias Arrocha Albrook Mall.



# Informe Indicativo de Demanda 2023-2043

**TABLA #167**  
**DATOS PARA EL INFORME INDICATIVO DE DEMANDA**  
**PROYECTOS - DATOS**  
**PUNTO DE MEDICIÓN: FARMACIAS ARROCHA ALBROOK MALL**  
**PERIODO: 2023-2043**

Energía (MWh)														
	Año	Ene	Feb	Mar	Abr	May	Jun	Jul	Ago	Sep	Oct	Nov	Dic	TOTAL
AÑO 1	2023	127.47	116.0	130.0	129.92	137.14	164.93	170.42	170.41	164.92	170.41	164.92	170.41	1816.94
AÑO 2	2024	127.47	116.0	130.0	129.92	137.14	164.93	170.42	170.41	164.92	170.41	164.92	170.41	1816.94
AÑO 3	2025	127.47	116.0	130.0	129.92	137.14	164.93	170.42	170.41	164.92	170.41	164.92	170.41	1816.94
AÑO 4	2026	127.47	116.0	130.0	129.92	137.14	164.93	170.42	170.41	164.92	170.41	164.92	170.41	1816.94
AÑO 5	2027	127.47	116.0	130.0	129.92	137.14	164.93	170.42	170.41	164.92	170.41	164.92	170.41	1816.94
AÑO 6	2028	127.47	116.0	130.0	129.92	137.14	164.93	170.42	170.41	164.92	170.41	164.92	170.41	1816.94
AÑO 7	2029	127.47	116.0	130.0	129.92	137.14	164.93	170.42	170.41	164.92	170.41	164.92	170.41	1816.94
AÑO 8	2030	127.47	116.0	130.0	129.92	137.14	164.93	170.42	170.41	164.92	170.41	164.92	170.41	1816.94
AÑO 9	2031	127.47	116.0	130.0	129.92	137.14	164.93	170.42	170.41	164.92	170.41	164.92	170.41	1816.94
AÑO 10	2032	127.47	116.0	130.0	129.92	137.14	164.93	170.42	170.41	164.92	170.41	164.92	170.41	1816.94
AÑO 11	2033	127.47	116.0	130.0	129.92	137.14	164.93	170.42	170.41	164.92	170.41	164.92	170.41	1816.94
AÑO 12	2034	127.47	116.0	130.0	129.92	137.14	164.93	170.42	170.41	164.92	170.41	164.92	170.41	1816.94
AÑO 13	2035	127.47	116.0	130.0	129.92	137.14	164.93	170.42	170.41	164.92	170.41	164.92	170.41	1816.94
AÑO 14	2036	127.47	116.0	130.0	129.92	137.14	164.93	170.42	170.41	164.92	170.41	164.92	170.41	1816.94
AÑO 15	2037	127.47	116.0	130.0	129.92	137.14	164.93	170.42	170.41	164.92	170.41	164.92	170.41	1816.94
AÑO 16	2038	127.47	116.0	130.0	129.92	137.14	164.93	170.42	170.41	164.92	170.41	164.92	170.41	1816.94
AÑO 17	2039	127.47	116.0	130.0	129.92	137.14	164.93	170.42	170.41	164.92	170.41	164.92	170.41	1816.94
AÑO 18	2040	127.47	116.0	130.0	129.92	137.14	164.93	170.42	170.41	164.92	170.41	164.92	170.41	1816.94
AÑO 19	2041	127.47	116.0	130.0	129.92	137.14	164.93	170.42	170.41	164.92	170.41	164.92	170.41	1816.94
AÑO 20	2042	127.47	116.0	130.0	129.92	137.14	164.93	170.42	170.41	164.92	170.41	164.92	170.41	1816.94
AÑO 21	2043	127.47	116.0	130.0	129.92	137.14	164.93	170.42	170.41	164.92	170.41	164.92	170.41	1816.94

Factor de Carga														
	Año	Ene	Feb	Mar	Abr	May	Jun	Jul	Ago	Sep	Oct	Nov	Dic	PROM
AÑO 1	2023	0	0	0	0	0	0	0	0	0	0	0	0	0.0
AÑO 2	2024	0	0	0	0	0	0	0	0	0	0	0	0	0.0
AÑO 3	2025	0	0	0	0	0	0	0	0	0	0	0	0	0.0
AÑO 4	2026	0	0	0	0	0	0	0	0	0	0	0	0	0.0



## Informe Indicativo de Demanda 2023-2043

AÑO 5	2027	0	0	0	0	0	0	0	0	0	0	0	0	0.0
AÑO 6	2028	0	0	0	0	0	0	0	0	0	0	0	0	0.0
AÑO 7	2029	0	0	0	0	0	0	0	0	0	0	0	0	0.0
AÑO 8	2030	0	0	0	0	0	0	0	0	0	0	0	0	0.0
AÑO 9	2031	0	0	0	0	0	0	0	0	0	0	0	0	0.0
AÑO 10	2032	0	0	0	0	0	0	0	0	0	0	0	0	0.0
AÑO 11	2033	0	0	0	0	0	0	0	0	0	0	0	0	0.0
AÑO 12	2034	0	0	0	0	0	0	0	0	0	0	0	0	0.0
AÑO 13	2035	0	0	0	0	0	0	0	0	0	0	0	0	0.0
AÑO 14	2036	0	0	0	0	0	0	0	0	0	0	0	0	0.0
AÑO 15	2037	0	0	0	0	0	0	0	0	0	0	0	0	0.0
AÑO 16	2038	0	0	0	0	0	0	0	0	0	0	0	0	0.0
AÑO 17	2039	0	0	0	0	0	0	0	0	0	0	0	0	0.0
AÑO 18	2040	0	0	0	0	0	0	0	0	0	0	0	0	0.0
AÑO 19	2041	0	0	0	0	0	0	0	0	0	0	0	0	0.0
AÑO 20	2042	0	0	0	0	0	0	0	0	0	0	0	0	0.0
AÑO 21	2043	0	0	0	0	0	0	0	0	0	0	0	0	0.0

Potencia (MW)														
	Año	Ene	Feb	Mar	Abr	May	Jun	Jul	Ago	Sep	Oct	Nov	Dic	MAX
AÑO 1	2023	0	0	0	0	0	0	0	0	0	0	0	0	0
AÑO 2	2024	0	0	0	0	0	0	0	0	0	0	0	0	0
AÑO 3	2025	0	0	0	0	0	0	0	0	0	0	0	0	0
AÑO 4	2026	0	0	0	0	0	0	0	0	0	0	0	0	0
AÑO 5	2027	0	0	0	0	0	0	0	0	0	0	0	0	0
AÑO 6	2028	0	0	0	0	0	0	0	0	0	0	0	0	0
AÑO 7	2029	0	0	0	0	0	0	0	0	0	0	0	0	0
AÑO 8	2030	0	0	0	0	0	0	0	0	0	0	0	0	0
AÑO 9	2031	0	0	0	0	0	0	0	0	0	0	0	0	0
AÑO 10	2032	0	0	0	0	0	0	0	0	0	0	0	0	0
AÑO 11	2033	0	0	0	0	0	0	0	0	0	0	0	0	0
AÑO 12	2034	0	0	0	0	0	0	0	0	0	0	0	0	0
AÑO 13	2035	0	0	0	0	0	0	0	0	0	0	0	0	0



## Informe Indicativo de Demanda 2023-2043

AÑO 14	2036	0	0	0	0	0	0	0	0	0	0	0	0	0
AÑO 15	2037	0	0	0	0	0	0	0	0	0	0	0	0	0
AÑO 16	2038	0	0	0	0	0	0	0	0	0	0	0	0	0
AÑO 17	2039	0	0	0	0	0	0	0	0	0	0	0	0	0
AÑO 18	2040	0	0	0	0	0	0	0	0	0	0	0	0	0
AÑO 19	2041	0	0	0	0	0	0	0	0	0	0	0	0	0
AÑO 20	2042	0	0	0	0	0	0	0	0	0	0	0	0	0
AÑO 21	2043	0	0	0	0	0	0	0	0	0	0	0	0	0



### **1.168 Información suministrada por FARMACIAS ARROCHA BRISAS DEL GOLF**

Mediante el formulario del Informe Indicativo de Demanda, Farmacias Arrocha Brisas Del Golf presentó las proyecciones de crecimiento de la demanda, consumo de energía, curvas típicas y demanda máxima, para los siguientes veintiún (21) años.

El CND en cumplimiento de lo establecido en el numeral 5.1.1.5 de las Reglas Comerciales, el CND deberá analizar la coherencia de la información suministrada, pudiendo solicitar aclaraciones, realizar observaciones y requerir justificadamente modificaciones, para establecer la base de datos de demanda a utilizar, procedió a la validación de la información suministrada a través de los siguientes pasos:

Con los datos suministrados por la empresa se realizaron las comparaciones de la información recibida a las cuales no se le encontraron inconsistencias, por lo que la proyección suministrada fue utilizada en la confección del Informe Indicativo de Demandas

En La Tabla 168 se muestran los datos suministrados para el punto de medición Farmacias Arrocha Brisas Del Golf.





# Informe Indicativo de Demanda 2023-2043

**TABLA #168**  
**DATOS PARA EL INFORME INDICATIVO DE DEMANDA**  
**PROYECTOS - DATOS**  
**PUNTO DE MEDICIÓN: FARMACIAS ARROCHA BRISAS DEL GOLF**  
**PERIODO: 2023-2043**

Energía (MWh)														
	Año	Ene	Feb	Mar	Abr	May	Jun	Jul	Ago	Sep	Oct	Nov	Dic	TOTAL
AÑO 1	2023	94.57	87.46	96.96	92.8	94.65	95.36	98.54	98.54	95.36	98.54	95.36	98.54	1146.67
AÑO 2	2024	94.57	87.46	96.96	92.8	94.65	95.36	98.54	98.54	95.36	98.54	95.36	98.54	1146.67
AÑO 3	2025	94.57	87.46	96.96	92.8	94.65	95.36	98.54	98.54	95.36	98.54	95.36	98.54	1146.67
AÑO 4	2026	94.57	87.46	96.96	92.8	94.65	95.36	98.54	98.54	95.36	98.54	95.36	98.54	1146.67
AÑO 5	2027	94.57	87.46	96.96	92.8	94.65	95.36	98.54	98.54	95.36	98.54	95.36	98.54	1146.67
AÑO 6	2028	94.57	87.46	96.96	92.8	94.65	95.36	98.54	98.54	95.36	98.54	95.36	98.54	1146.67
AÑO 7	2029	94.57	87.46	96.96	92.8	94.65	95.36	98.54	98.54	95.36	98.54	95.36	98.54	1146.67
AÑO 8	2030	94.57	87.46	96.96	92.8	94.65	95.36	98.54	98.54	95.36	98.54	95.36	98.54	1146.67
AÑO 9	2031	94.57	87.46	96.96	92.8	94.65	95.36	98.54	98.54	95.36	98.54	95.36	98.54	1146.67
AÑO 10	2032	94.57	87.46	96.96	92.8	94.65	95.36	98.54	98.54	95.36	98.54	95.36	98.54	1146.67
AÑO 11	2033	94.57	87.46	96.96	92.8	94.65	95.36	98.54	98.54	95.36	98.54	95.36	98.54	1146.67
AÑO 12	2034	94.57	87.46	96.96	92.8	94.65	95.36	98.54	98.54	95.36	98.54	95.36	98.54	1146.67
AÑO 13	2035	94.57	87.46	96.96	92.8	94.65	95.36	98.54	98.54	95.36	98.54	95.36	98.54	1146.67
AÑO 14	2036	94.57	87.46	96.96	92.8	94.65	95.36	98.54	98.54	95.36	98.54	95.36	98.54	1146.67
AÑO 15	2037	94.57	87.46	96.96	92.8	94.65	95.36	98.54	98.54	95.36	98.54	95.36	98.54	1146.67
AÑO 16	2038	94.57	87.46	96.96	92.8	94.65	95.36	98.54	98.54	95.36	98.54	95.36	98.54	1146.67
AÑO 17	2039	94.57	87.46	96.96	92.8	94.65	95.36	98.54	98.54	95.36	98.54	95.36	98.54	1146.67
AÑO 18	2040	94.57	87.46	96.96	92.8	94.65	95.36	98.54	98.54	95.36	98.54	95.36	98.54	1146.67
AÑO 19	2041	94.57	87.46	96.96	92.8	94.65	95.36	98.54	98.54	95.36	98.54	95.36	98.54	1146.67
AÑO 20	2042	94.57	87.46	96.96	92.8	94.65	95.36	98.54	98.54	95.36	98.54	95.36	98.54	1146.67
AÑO 21	2043	94.57	87.46	96.96	92.8	94.65	95.36	98.54	98.54	95.36	98.54	95.36	98.54	1146.67

Factor de Carga														
	Año	Ene	Feb	Mar	Abr	May	Jun	Jul	Ago	Sep	Oct	Nov	Dic	PROM
AÑO 1	2023	0	0	0	0	0	0	0	0	0	0	0	0	0.0
AÑO 2	2024	0	0	0	0	0	0	0	0	0	0	0	0	0.0
AÑO 3	2025	0	0	0	0	0	0	0	0	0	0	0	0	0.0
AÑO 4	2026	0	0	0	0	0	0	0	0	0	0	0	0	0.0



## Informe Indicativo de Demanda 2023-2043

AÑO 5	2027	0	0	0	0	0	0	0	0	0	0	0	0	0.0
AÑO 6	2028	0	0	0	0	0	0	0	0	0	0	0	0	0.0
AÑO 7	2029	0	0	0	0	0	0	0	0	0	0	0	0	0.0
AÑO 8	2030	0	0	0	0	0	0	0	0	0	0	0	0	0.0
AÑO 9	2031	0	0	0	0	0	0	0	0	0	0	0	0	0.0
AÑO 10	2032	0	0	0	0	0	0	0	0	0	0	0	0	0.0
AÑO 11	2033	0	0	0	0	0	0	0	0	0	0	0	0	0.0
AÑO 12	2034	0	0	0	0	0	0	0	0	0	0	0	0	0.0
AÑO 13	2035	0	0	0	0	0	0	0	0	0	0	0	0	0.0
AÑO 14	2036	0	0	0	0	0	0	0	0	0	0	0	0	0.0
AÑO 15	2037	0	0	0	0	0	0	0	0	0	0	0	0	0.0
AÑO 16	2038	0	0	0	0	0	0	0	0	0	0	0	0	0.0
AÑO 17	2039	0	0	0	0	0	0	0	0	0	0	0	0	0.0
AÑO 18	2040	0	0	0	0	0	0	0	0	0	0	0	0	0.0
AÑO 19	2041	0	0	0	0	0	0	0	0	0	0	0	0	0.0
AÑO 20	2042	0	0	0	0	0	0	0	0	0	0	0	0	0.0
AÑO 21	2043	0	0	0	0	0	0	0	0	0	0	0	0	0.0

Potencia (MW)														
	Año	Ene	Feb	Mar	Abr	May	Jun	Jul	Ago	Sep	Oct	Nov	Dic	MAX
AÑO 1	2023	0	0	0	0	0	0	0	0	0	0	0	0	0
AÑO 2	2024	0	0	0	0	0	0	0	0	0	0	0	0	0
AÑO 3	2025	0	0	0	0	0	0	0	0	0	0	0	0	0
AÑO 4	2026	0	0	0	0	0	0	0	0	0	0	0	0	0
AÑO 5	2027	0	0	0	0	0	0	0	0	0	0	0	0	0
AÑO 6	2028	0	0	0	0	0	0	0	0	0	0	0	0	0
AÑO 7	2029	0	0	0	0	0	0	0	0	0	0	0	0	0
AÑO 8	2030	0	0	0	0	0	0	0	0	0	0	0	0	0
AÑO 9	2031	0	0	0	0	0	0	0	0	0	0	0	0	0
AÑO 10	2032	0	0	0	0	0	0	0	0	0	0	0	0	0
AÑO 11	2033	0	0	0	0	0	0	0	0	0	0	0	0	0
AÑO 12	2034	0	0	0	0	0	0	0	0	0	0	0	0	0
AÑO 13	2035	0	0	0	0	0	0	0	0	0	0	0	0	0



## Informe Indicativo de Demanda 2023-2043

AÑO 14	2036	0	0	0	0	0	0	0	0	0	0	0	0	0
AÑO 15	2037	0	0	0	0	0	0	0	0	0	0	0	0	0
AÑO 16	2038	0	0	0	0	0	0	0	0	0	0	0	0	0
AÑO 17	2039	0	0	0	0	0	0	0	0	0	0	0	0	0
AÑO 18	2040	0	0	0	0	0	0	0	0	0	0	0	0	0
AÑO 19	2041	0	0	0	0	0	0	0	0	0	0	0	0	0
AÑO 20	2042	0	0	0	0	0	0	0	0	0	0	0	0	0
AÑO 21	2043	0	0	0	0	0	0	0	0	0	0	0	0	0



### **1.169 Información suministrada por FARMACIAS ARROCHA CENTENIAL**

Mediante el formulario del Informe Indicativo de Demanda, Farmacias Arrocha Centenial presentó las proyecciones de crecimiento de la demanda, consumo de energía, curvas típicas y demanda máxima, para los siguientes veintiún (21) años.

El CND en cumplimiento de lo establecido en el numeral 5.1.1.5 de las Reglas Comerciales, el CND deberá analizar la coherencia de la información suministrada, pudiendo solicitar aclaraciones, realizar observaciones y requerir justificadamente modificaciones, para establecer la base de datos de demanda a utilizar, procedió a la validación de la información suministrada a través de los siguientes pasos:

Con los datos suministrados por la empresa se realizaron las comparaciones de la información recibida a las cuales no se le encontraron inconsistencias, por lo que la proyección suministrada fue utilizada en la confección del Informe Indicativo de Demandas

En La Tabla 169 se muestran los datos suministrados para el punto de medición Farmacias Arrocha Centenial.



# Informe Indicativo de Demanda 2023-2043

**TABLA #169**  
**DATOS PARA EL INFORME INDICATIVO DE DEMANDA**  
**PROYECTOS - DATOS**  
**PUNTO DE MEDICIÓN: FARMACIAS ARROCHA CENTENIAL**  
**PERIODO: 2023-2043**

Energía (MWh)														
	Año	Ene	Feb	Mar	Abr	May	Jun	Jul	Ago	Sep	Oct	Nov	Dic	TOTAL
AÑO 1	2023	147.68	134.96	150.85	142.32	141.82	149.99	154.99	154.98	149.98	154.98	149.98	154.98	1787.5
AÑO 2	2024	147.68	134.96	150.85	142.32	141.82	149.99	154.99	154.98	149.98	154.98	149.98	154.98	1787.5
AÑO 3	2025	147.68	134.96	150.85	142.32	141.82	149.99	154.99	154.98	149.98	154.98	149.98	154.98	1787.5
AÑO 4	2026	147.68	134.96	150.85	142.32	141.82	149.99	154.99	154.98	149.98	154.98	149.98	154.98	1787.5
AÑO 5	2027	147.68	134.96	150.85	142.32	141.82	149.99	154.99	154.98	149.98	154.98	149.98	154.98	1787.5
AÑO 6	2028	147.68	134.96	150.85	142.32	141.82	149.99	154.99	154.98	149.98	154.98	149.98	154.98	1787.5
AÑO 7	2029	147.68	134.96	150.85	142.32	141.82	149.99	154.99	154.98	149.98	154.98	149.98	154.98	1787.5
AÑO 8	2030	147.68	134.96	150.85	142.32	141.82	149.99	154.99	154.98	149.98	154.98	149.98	154.98	1787.5
AÑO 9	2031	147.68	134.96	150.85	142.32	141.82	149.99	154.99	154.98	149.98	154.98	149.98	154.98	1787.5
AÑO 10	2032	147.68	134.96	150.85	142.32	141.82	149.99	154.99	154.98	149.98	154.98	149.98	154.98	1787.5
AÑO 11	2033	147.68	134.96	150.85	142.32	141.82	149.99	154.99	154.98	149.98	154.98	149.98	154.98	1787.5
AÑO 12	2034	147.68	134.96	150.85	142.32	141.82	149.99	154.99	154.98	149.98	154.98	149.98	154.98	1787.5
AÑO 13	2035	147.68	134.96	150.85	142.32	141.82	149.99	154.99	154.98	149.98	154.98	149.98	154.98	1787.5
AÑO 14	2036	147.68	134.96	150.85	142.32	141.82	149.99	154.99	154.98	149.98	154.98	149.98	154.98	1787.5
AÑO 15	2037	147.68	134.96	150.85	142.32	141.82	149.99	154.99	154.98	149.98	154.98	149.98	154.98	1787.5
AÑO 16	2038	147.68	134.96	150.85	142.32	141.82	149.99	154.99	154.98	149.98	154.98	149.98	154.98	1787.5
AÑO 17	2039	147.68	134.96	150.85	142.32	141.82	149.99	154.99	154.98	149.98	154.98	149.98	154.98	1787.5
AÑO 18	2040	147.68	134.96	150.85	142.32	141.82	149.99	154.99	154.98	149.98	154.98	149.98	154.98	1787.5
AÑO 19	2041	147.68	134.96	150.85	142.32	141.82	149.99	154.99	154.98	149.98	154.98	149.98	154.98	1787.5
AÑO 20	2042	147.68	134.96	150.85	142.32	141.82	149.99	154.99	154.98	149.98	154.98	149.98	154.98	1787.5
AÑO 21	2043	147.68	134.96	150.85	142.32	141.82	149.99	154.99	154.98	149.98	154.98	149.98	154.98	1787.5

Factor de Carga														
	Año	Ene	Feb	Mar	Abr	May	Jun	Jul	Ago	Sep	Oct	Nov	Dic	PROM
AÑO 1	2023	0	0	0	0	0	0	0	0	0	0	0	0	0.0
AÑO 2	2024	0	0	0	0	0	0	0	0	0	0	0	0	0.0
AÑO 3	2025	0	0	0	0	0	0	0	0	0	0	0	0	0.0
AÑO 4	2026	0	0	0	0	0	0	0	0	0	0	0	0	0.0



## Informe Indicativo de Demanda 2023-2043

AÑO 5	2027	0	0	0	0	0	0	0	0	0	0	0	0	0.0
AÑO 6	2028	0	0	0	0	0	0	0	0	0	0	0	0	0.0
AÑO 7	2029	0	0	0	0	0	0	0	0	0	0	0	0	0.0
AÑO 8	2030	0	0	0	0	0	0	0	0	0	0	0	0	0.0
AÑO 9	2031	0	0	0	0	0	0	0	0	0	0	0	0	0.0
AÑO 10	2032	0	0	0	0	0	0	0	0	0	0	0	0	0.0
AÑO 11	2033	0	0	0	0	0	0	0	0	0	0	0	0	0.0
AÑO 12	2034	0	0	0	0	0	0	0	0	0	0	0	0	0.0
AÑO 13	2035	0	0	0	0	0	0	0	0	0	0	0	0	0.0
AÑO 14	2036	0	0	0	0	0	0	0	0	0	0	0	0	0.0
AÑO 15	2037	0	0	0	0	0	0	0	0	0	0	0	0	0.0
AÑO 16	2038	0	0	0	0	0	0	0	0	0	0	0	0	0.0
AÑO 17	2039	0	0	0	0	0	0	0	0	0	0	0	0	0.0
AÑO 18	2040	0	0	0	0	0	0	0	0	0	0	0	0	0.0
AÑO 19	2041	0	0	0	0	0	0	0	0	0	0	0	0	0.0
AÑO 20	2042	0	0	0	0	0	0	0	0	0	0	0	0	0.0
AÑO 21	2043	0	0	0	0	0	0	0	0	0	0	0	0	0.0

Potencia (MW)														
	Año	Ene	Feb	Mar	Abr	May	Jun	Jul	Ago	Sep	Oct	Nov	Dic	MAX
AÑO 1	2023	0	0	0	0	0	0	0	0	0	0	0	0	0
AÑO 2	2024	0	0	0	0	0	0	0	0	0	0	0	0	0
AÑO 3	2025	0	0	0	0	0	0	0	0	0	0	0	0	0
AÑO 4	2026	0	0	0	0	0	0	0	0	0	0	0	0	0
AÑO 5	2027	0	0	0	0	0	0	0	0	0	0	0	0	0
AÑO 6	2028	0	0	0	0	0	0	0	0	0	0	0	0	0
AÑO 7	2029	0	0	0	0	0	0	0	0	0	0	0	0	0
AÑO 8	2030	0	0	0	0	0	0	0	0	0	0	0	0	0
AÑO 9	2031	0	0	0	0	0	0	0	0	0	0	0	0	0
AÑO 10	2032	0	0	0	0	0	0	0	0	0	0	0	0	0
AÑO 11	2033	0	0	0	0	0	0	0	0	0	0	0	0	0
AÑO 12	2034	0	0	0	0	0	0	0	0	0	0	0	0	0
AÑO 13	2035	0	0	0	0	0	0	0	0	0	0	0	0	0



## Informe Indicativo de Demanda 2023-2043

AÑO 14	2036	0	0	0	0	0	0	0	0	0	0	0	0	0
AÑO 15	2037	0	0	0	0	0	0	0	0	0	0	0	0	0
AÑO 16	2038	0	0	0	0	0	0	0	0	0	0	0	0	0
AÑO 17	2039	0	0	0	0	0	0	0	0	0	0	0	0	0
AÑO 18	2040	0	0	0	0	0	0	0	0	0	0	0	0	0
AÑO 19	2041	0	0	0	0	0	0	0	0	0	0	0	0	0
AÑO 20	2042	0	0	0	0	0	0	0	0	0	0	0	0	0
AÑO 21	2043	0	0	0	0	0	0	0	0	0	0	0	0	0



### **1.170 Información suministrada por FARMACIAS ARROCHA COSTA DEL ESTE**

Mediante el formulario del Informe Indicativo de Demanda, Farmacias Arrocha Costa Del Este presentó las proyecciones de crecimiento de la demanda, consumo de energía, curvas típicas y demanda máxima, para los siguientes veintiún (21) años.

El CND en cumplimiento de lo establecido en el numeral 5.1.1.5 de las Reglas Comerciales, el CND deberá analizar la coherencia de la información suministrada, pudiendo solicitar aclaraciones, realizar observaciones y requerir justificadamente modificaciones, para establecer la base de datos de demanda a utilizar, procedió a la validación de la información suministrada a través de los siguientes pasos:

Con los datos suministrados por la empresa se realizaron las comparaciones de la información recibida a las cuales no se le encontraron inconsistencias, por lo que la proyección suministrada fue utilizada en la confección del Informe Indicativo de Demandas

En La Tabla 170 se muestran los datos suministrados para el punto de medición Farmacias Arrocha Costa Del Este.





# Informe Indicativo de Demanda 2023-2043

**TABLA #170**  
**DATOS PARA EL INFORME INDICATIVO DE DEMANDA**  
**PROYECTOS - DATOS**  
**PUNTO DE MEDICIÓN: FARMACIAS ARROCHA COSTA DEL ESTE**  
**PERIODO: 2023-2043**

Energía (MWh)														
	Año	Ene	Feb	Mar	Abr	May	Jun	Jul	Ago	Sep	Oct	Nov	Dic	TOTAL
AÑO 1	2023	43.45	43.19	43.19	43.18	43.04	42.34	43.75	43.75	42.34	43.75	42.34	43.75	518.07
AÑO 2	2024	43.45	43.19	43.19	43.18	43.04	42.34	43.75	43.75	42.34	43.75	42.34	43.75	518.07
AÑO 3	2025	43.45	43.19	43.19	43.18	43.04	42.34	43.75	43.75	42.34	43.75	42.34	43.75	518.07
AÑO 4	2026	43.45	43.19	43.19	43.18	43.04	42.34	43.75	43.75	42.34	43.75	42.34	43.75	518.07
AÑO 5	2027	43.45	43.19	43.19	43.18	43.04	42.34	43.75	43.75	42.34	43.75	42.34	43.75	518.07
AÑO 6	2028	43.45	43.19	43.19	43.18	43.04	42.34	43.75	43.75	42.34	43.75	42.34	43.75	518.07
AÑO 7	2029	43.45	43.19	43.19	43.18	43.04	42.34	43.75	43.75	42.34	43.75	42.34	43.75	518.07
AÑO 8	2030	43.45	43.19	43.19	43.18	43.04	42.34	43.75	43.75	42.34	43.75	42.34	43.75	518.07
AÑO 9	2031	43.45	43.19	43.19	43.18	43.04	42.34	43.75	43.75	42.34	43.75	42.34	43.75	518.07
AÑO 10	2032	43.45	43.19	43.19	43.18	43.04	42.34	43.75	43.75	42.34	43.75	42.34	43.75	518.07
AÑO 11	2033	43.45	43.19	43.19	43.18	43.04	42.34	43.75	43.75	42.34	43.75	42.34	43.75	518.07
AÑO 12	2034	43.45	43.19	43.19	43.18	43.04	42.34	43.75	43.75	42.34	43.75	42.34	43.75	518.07
AÑO 13	2035	43.45	43.19	43.19	43.18	43.04	42.34	43.75	43.75	42.34	43.75	42.34	43.75	518.07
AÑO 14	2036	43.45	43.19	43.19	43.18	43.04	42.34	43.75	43.75	42.34	43.75	42.34	43.75	518.07
AÑO 15	2037	43.45	43.19	43.19	43.18	43.04	42.34	43.75	43.75	42.34	43.75	42.34	43.75	518.07
AÑO 16	2038	43.45	43.19	43.19	43.18	43.04	42.34	43.75	43.75	42.34	43.75	42.34	43.75	518.07
AÑO 17	2039	43.45	43.19	43.19	43.18	43.04	42.34	43.75	43.75	42.34	43.75	42.34	43.75	518.07
AÑO 18	2040	43.45	43.19	43.19	43.18	43.04	42.34	43.75	43.75	42.34	43.75	42.34	43.75	518.07
AÑO 19	2041	43.45	43.19	43.19	43.18	43.04	42.34	43.75	43.75	42.34	43.75	42.34	43.75	518.07
AÑO 20	2042	43.45	43.19	43.19	43.18	43.04	42.34	43.75	43.75	42.34	43.75	42.34	43.75	518.07
AÑO 21	2043	43.45	43.19	43.19	43.18	43.04	42.34	43.75	43.75	42.34	43.75	42.34	43.75	518.07

Factor de Carga														
	Año	Ene	Feb	Mar	Abr	May	Jun	Jul	Ago	Sep	Oct	Nov	Dic	PROM
AÑO 1	2023	0	0	0	0	0	0	0	0	0	0	0	0	0.0
AÑO 2	2024	0	0	0	0	0	0	0	0	0	0	0	0	0.0
AÑO 3	2025	0	0	0	0	0	0	0	0	0	0	0	0	0.0
AÑO 4	2026	0	0	0	0	0	0	0	0	0	0	0	0	0.0



# Informe Indicativo de Demanda 2023-2043

AÑO 5	2027	0	0	0	0	0	0	0	0	0	0	0	0	0.0
AÑO 6	2028	0	0	0	0	0	0	0	0	0	0	0	0	0.0
AÑO 7	2029	0	0	0	0	0	0	0	0	0	0	0	0	0.0
AÑO 8	2030	0	0	0	0	0	0	0	0	0	0	0	0	0.0
AÑO 9	2031	0	0	0	0	0	0	0	0	0	0	0	0	0.0
AÑO 10	2032	0	0	0	0	0	0	0	0	0	0	0	0	0.0
AÑO 11	2033	0	0	0	0	0	0	0	0	0	0	0	0	0.0
AÑO 12	2034	0	0	0	0	0	0	0	0	0	0	0	0	0.0
AÑO 13	2035	0	0	0	0	0	0	0	0	0	0	0	0	0.0
AÑO 14	2036	0	0	0	0	0	0	0	0	0	0	0	0	0.0
AÑO 15	2037	0	0	0	0	0	0	0	0	0	0	0	0	0.0
AÑO 16	2038	0	0	0	0	0	0	0	0	0	0	0	0	0.0
AÑO 17	2039	0	0	0	0	0	0	0	0	0	0	0	0	0.0
AÑO 18	2040	0	0	0	0	0	0	0	0	0	0	0	0	0.0
AÑO 19	2041	0	0	0	0	0	0	0	0	0	0	0	0	0.0
AÑO 20	2042	0	0	0	0	0	0	0	0	0	0	0	0	0.0
AÑO 21	2043	0	0	0	0	0	0	0	0	0	0	0	0	0.0

Potencia (MW)														
	Año	Ene	Feb	Mar	Abr	May	Jun	Jul	Ago	Sep	Oct	Nov	Dic	MAX
AÑO 1	2023	0	0	0	0	0	0	0	0	0	0	0	0	0
AÑO 2	2024	0	0	0	0	0	0	0	0	0	0	0	0	0
AÑO 3	2025	0	0	0	0	0	0	0	0	0	0	0	0	0
AÑO 4	2026	0	0	0	0	0	0	0	0	0	0	0	0	0
AÑO 5	2027	0	0	0	0	0	0	0	0	0	0	0	0	0
AÑO 6	2028	0	0	0	0	0	0	0	0	0	0	0	0	0
AÑO 7	2029	0	0	0	0	0	0	0	0	0	0	0	0	0
AÑO 8	2030	0	0	0	0	0	0	0	0	0	0	0	0	0
AÑO 9	2031	0	0	0	0	0	0	0	0	0	0	0	0	0
AÑO 10	2032	0	0	0	0	0	0	0	0	0	0	0	0	0
AÑO 11	2033	0	0	0	0	0	0	0	0	0	0	0	0	0
AÑO 12	2034	0	0	0	0	0	0	0	0	0	0	0	0	0
AÑO 13	2035	0	0	0	0	0	0	0	0	0	0	0	0	0



## Informe Indicativo de Demanda 2023-2043

AÑO 14	2036	0	0	0	0	0	0	0	0	0	0	0	0	0
AÑO 15	2037	0	0	0	0	0	0	0	0	0	0	0	0	0
AÑO 16	2038	0	0	0	0	0	0	0	0	0	0	0	0	0
AÑO 17	2039	0	0	0	0	0	0	0	0	0	0	0	0	0
AÑO 18	2040	0	0	0	0	0	0	0	0	0	0	0	0	0
AÑO 19	2041	0	0	0	0	0	0	0	0	0	0	0	0	0
AÑO 20	2042	0	0	0	0	0	0	0	0	0	0	0	0	0
AÑO 21	2043	0	0	0	0	0	0	0	0	0	0	0	0	0



### **1.171 Información suministrada por FARMACIAS ARROCHA CHITRÉ PASEO CENTRAL**

Mediante el formulario del Informe Indicativo de Demanda, Farmacias Arrocha Chitré Paseo Central presentó las proyecciones de crecimiento de la demanda, consumo de energía, curvas típicas y demanda máxima, para los siguientes veintiún (21) años.

El CND en cumplimiento de lo establecido en el numeral 5.1.1.5 de las Reglas Comerciales, el CND deberá analizar la coherencia de la información suministrada, pudiendo solicitar aclaraciones, realizar observaciones y requerir justificadamente modificaciones, para establecer la base de datos de demanda a utilizar, procedió a la validación de la información suministrada a través de los siguientes pasos:

Con los datos suministrados por la empresa se realizaron las comparaciones de la información recibida a las cuales no se le encontraron inconsistencias, por lo que la proyección suministrada fue utilizada en la confección del Informe Indicativo de Demandas

En La Tabla 171 se muestran los datos suministrados para el punto de medición Farmacias Arrocha Chitré Paseo Central.



# Informe Indicativo de Demanda 2023-2043

TABLA #171

DATOS PARA EL INFORME INDICATIVO DE DEMANDA

PROYECTOS - DATOS

PUNTO DE MEDICIÓN: FARMACIAS ARROCHA CHITRÉ PASEO CENTRAL

PERIODO: 2023-2043

Energía (MWh)														
	Año	Ene	Feb	Mar	Abr	May	Jun	Jul	Ago	Sep	Oct	Nov	Dic	TOTAL
AÑO 1	2023	75.86	68.09	79.7	75.19	75.07	80.5	83.18	83.17	80.49	83.17	80.49	83.17	948.07
AÑO 2	2024	75.86	68.09	79.7	75.19	75.07	80.5	83.18	83.17	80.49	83.17	80.49	83.17	948.07
AÑO 3	2025	75.86	68.09	79.7	75.19	75.07	80.5	83.18	83.17	80.49	83.17	80.49	83.17	948.07
AÑO 4	2026	75.86	68.09	79.7	75.19	75.07	80.5	83.18	83.17	80.49	83.17	80.49	83.17	948.07
AÑO 5	2027	75.86	68.09	79.7	75.19	75.07	80.5	83.18	83.17	80.49	83.17	80.49	83.17	948.07
AÑO 6	2028	75.86	68.09	79.7	75.19	75.07	80.5	83.18	83.17	80.49	83.17	80.49	83.17	948.07
AÑO 7	2029	75.86	68.09	79.7	75.19	75.07	80.5	83.18	83.17	80.49	83.17	80.49	83.17	948.07
AÑO 8	2030	75.86	68.09	79.7	75.19	75.07	80.5	83.18	83.17	80.49	83.17	80.49	83.17	948.07
AÑO 9	2031	75.86	68.09	79.7	75.19	75.07	80.5	83.18	83.17	80.49	83.17	80.49	83.17	948.07
AÑO 10	2032	75.86	68.09	79.7	75.19	75.07	80.5	83.18	83.17	80.49	83.17	80.49	83.17	948.07
AÑO 11	2033	75.86	68.09	79.7	75.19	75.07	80.5	83.18	83.17	80.49	83.17	80.49	83.17	948.07
AÑO 12	2034	75.86	68.09	79.7	75.19	75.07	80.5	83.18	83.17	80.49	83.17	80.49	83.17	948.07
AÑO 13	2035	75.86	68.09	79.7	75.19	75.07	80.5	83.18	83.17	80.49	83.17	80.49	83.17	948.07
AÑO 14	2036	75.86	68.09	79.7	75.19	75.07	80.5	83.18	83.17	80.49	83.17	80.49	83.17	948.07
AÑO 15	2037	75.86	68.09	79.7	75.19	75.07	80.5	83.18	83.17	80.49	83.17	80.49	83.17	948.07
AÑO 16	2038	75.86	68.09	79.7	75.19	75.07	80.5	83.18	83.17	80.49	83.17	80.49	83.17	948.07
AÑO 17	2039	75.86	68.09	79.7	75.19	75.07	80.5	83.18	83.17	80.49	83.17	80.49	83.17	948.07
AÑO 18	2040	75.86	68.09	79.7	75.19	75.07	80.5	83.18	83.17	80.49	83.17	80.49	83.17	948.07
AÑO 19	2041	75.86	68.09	79.7	75.19	75.07	80.5	83.18	83.17	80.49	83.17	80.49	83.17	948.07
AÑO 20	2042	75.86	68.09	79.7	75.19	75.07	80.5	83.18	83.17	80.49	83.17	80.49	83.17	948.07
AÑO 21	2043	75.86	68.09	79.7	75.19	75.07	80.5	83.18	83.17	80.49	83.17	80.49	83.17	948.07

Factor de Carga														
	Año	Ene	Feb	Mar	Abr	May	Jun	Jul	Ago	Sep	Oct	Nov	Dic	PROM
AÑO 1	2023	0	0	0	0	0	0	0	0	0	0	0	0	0.0
AÑO 2	2024	0	0	0	0	0	0	0	0	0	0	0	0	0.0
AÑO 3	2025	0	0	0	0	0	0	0	0	0	0	0	0	0.0
AÑO 4	2026	0	0	0	0	0	0	0	0	0	0	0	0	0.0



## Informe Indicativo de Demanda 2023-2043

AÑO 5	2027	0	0	0	0	0	0	0	0	0	0	0	0	0.0
AÑO 6	2028	0	0	0	0	0	0	0	0	0	0	0	0	0.0
AÑO 7	2029	0	0	0	0	0	0	0	0	0	0	0	0	0.0
AÑO 8	2030	0	0	0	0	0	0	0	0	0	0	0	0	0.0
AÑO 9	2031	0	0	0	0	0	0	0	0	0	0	0	0	0.0
AÑO 10	2032	0	0	0	0	0	0	0	0	0	0	0	0	0.0
AÑO 11	2033	0	0	0	0	0	0	0	0	0	0	0	0	0.0
AÑO 12	2034	0	0	0	0	0	0	0	0	0	0	0	0	0.0
AÑO 13	2035	0	0	0	0	0	0	0	0	0	0	0	0	0.0
AÑO 14	2036	0	0	0	0	0	0	0	0	0	0	0	0	0.0
AÑO 15	2037	0	0	0	0	0	0	0	0	0	0	0	0	0.0
AÑO 16	2038	0	0	0	0	0	0	0	0	0	0	0	0	0.0
AÑO 17	2039	0	0	0	0	0	0	0	0	0	0	0	0	0.0
AÑO 18	2040	0	0	0	0	0	0	0	0	0	0	0	0	0.0
AÑO 19	2041	0	0	0	0	0	0	0	0	0	0	0	0	0.0
AÑO 20	2042	0	0	0	0	0	0	0	0	0	0	0	0	0.0
AÑO 21	2043	0	0	0	0	0	0	0	0	0	0	0	0	0.0

Potencia (MW)														
	Año	Ene	Feb	Mar	Abr	May	Jun	Jul	Ago	Sep	Oct	Nov	Dic	MAX
AÑO 1	2023	0	0	0	0	0	0	0	0	0	0	0	0	0
AÑO 2	2024	0	0	0	0	0	0	0	0	0	0	0	0	0
AÑO 3	2025	0	0	0	0	0	0	0	0	0	0	0	0	0
AÑO 4	2026	0	0	0	0	0	0	0	0	0	0	0	0	0
AÑO 5	2027	0	0	0	0	0	0	0	0	0	0	0	0	0
AÑO 6	2028	0	0	0	0	0	0	0	0	0	0	0	0	0
AÑO 7	2029	0	0	0	0	0	0	0	0	0	0	0	0	0
AÑO 8	2030	0	0	0	0	0	0	0	0	0	0	0	0	0
AÑO 9	2031	0	0	0	0	0	0	0	0	0	0	0	0	0
AÑO 10	2032	0	0	0	0	0	0	0	0	0	0	0	0	0
AÑO 11	2033	0	0	0	0	0	0	0	0	0	0	0	0	0
AÑO 12	2034	0	0	0	0	0	0	0	0	0	0	0	0	0
AÑO 13	2035	0	0	0	0	0	0	0	0	0	0	0	0	0



## Informe Indicativo de Demanda 2023-2043

AÑO 14	2036	0	0	0	0	0	0	0	0	0	0	0	0	0
AÑO 15	2037	0	0	0	0	0	0	0	0	0	0	0	0	0
AÑO 16	2038	0	0	0	0	0	0	0	0	0	0	0	0	0
AÑO 17	2039	0	0	0	0	0	0	0	0	0	0	0	0	0
AÑO 18	2040	0	0	0	0	0	0	0	0	0	0	0	0	0
AÑO 19	2041	0	0	0	0	0	0	0	0	0	0	0	0	0
AÑO 20	2042	0	0	0	0	0	0	0	0	0	0	0	0	0
AÑO 21	2043	0	0	0	0	0	0	0	0	0	0	0	0	0



### **1.172 Información suministrada por FARMACIAS ARROCHA COSTA VERDE**

Mediante el formulario del Informe Indicativo de Demanda, Farmacias Arrocha Costa Verde presentó las proyecciones de crecimiento de la demanda, consumo de energía, curvas típicas y demanda máxima, para los siguientes veintiún (21) años.

El CND en cumplimiento de lo establecido en el numeral 5.1.1.5 de las Reglas Comerciales, el CND deberá analizar la coherencia de la información suministrada, pudiendo solicitar aclaraciones, realizar observaciones y requerir justificadamente modificaciones, para establecer la base de datos de demanda a utilizar, procedió a la validación de la información suministrada a través de los siguientes pasos:

Con los datos suministrados por la empresa se realizaron las comparaciones de la información recibida a las cuales no se le encontraron inconsistencias, por lo que la proyección suministrada fue utilizada en la confección del Informe Indicativo de Demandas

En La Tabla 172 se muestran los datos suministrados para el punto de medición Farmacias Arrocha Costa Verde.





# Informe Indicativo de Demanda 2023-2043

TABLA #172  
DATOS PARA EL INFORME INDICATIVO DE DEMANDA  
PROYECTOS - DATOS  
PUNTO DE MEDICIÓN: FARMACIAS ARROCHA COSTA VERDE  
PERIODO: 2023-2043

Energía (MWh)														
	Año	Ene	Feb	Mar	Abr	May	Jun	Jul	Ago	Sep	Oct	Nov	Dic	TOTAL
AÑO 1	2023	45.18	43.86	51.36	49.22	49.5	46.84	48.4	48.4	46.84	48.4	46.84	48.4	573.22
AÑO 2	2024	45.18	43.86	51.36	49.22	49.5	46.84	48.4	48.4	46.84	48.4	46.84	48.4	573.22
AÑO 3	2025	45.18	43.86	51.36	49.22	49.5	46.84	48.4	48.4	46.84	48.4	46.84	48.4	573.22
AÑO 4	2026	45.18	43.86	51.36	49.22	49.5	46.84	48.4	48.4	46.84	48.4	46.84	48.4	573.22
AÑO 5	2027	45.18	43.86	51.36	49.22	49.5	46.84	48.4	48.4	46.84	48.4	46.84	48.4	573.22
AÑO 6	2028	45.18	43.86	51.36	49.22	49.5	46.84	48.4	48.4	46.84	48.4	46.84	48.4	573.22
AÑO 7	2029	45.18	43.86	51.36	49.22	49.5	46.84	48.4	48.4	46.84	48.4	46.84	48.4	573.22
AÑO 8	2030	45.18	43.86	51.36	49.22	49.5	46.84	48.4	48.4	46.84	48.4	46.84	48.4	573.22
AÑO 9	2031	45.18	43.86	51.36	49.22	49.5	46.84	48.4	48.4	46.84	48.4	46.84	48.4	573.22
AÑO 10	2032	45.18	43.86	51.36	49.22	49.5	46.84	48.4	48.4	46.84	48.4	46.84	48.4	573.22
AÑO 11	2033	45.18	43.86	51.36	49.22	49.5	46.84	48.4	48.4	46.84	48.4	46.84	48.4	573.22
AÑO 12	2034	45.18	43.86	51.36	49.22	49.5	46.84	48.4	48.4	46.84	48.4	46.84	48.4	573.22
AÑO 13	2035	45.18	43.86	51.36	49.22	49.5	46.84	48.4	48.4	46.84	48.4	46.84	48.4	573.22
AÑO 14	2036	45.18	43.86	51.36	49.22	49.5	46.84	48.4	48.4	46.84	48.4	46.84	48.4	573.22
AÑO 15	2037	45.18	43.86	51.36	49.22	49.5	46.84	48.4	48.4	46.84	48.4	46.84	48.4	573.22
AÑO 16	2038	45.18	43.86	51.36	49.22	49.5	46.84	48.4	48.4	46.84	48.4	46.84	48.4	573.22
AÑO 17	2039	45.18	43.86	51.36	49.22	49.5	46.84	48.4	48.4	46.84	48.4	46.84	48.4	573.22
AÑO 18	2040	45.18	43.86	51.36	49.22	49.5	46.84	48.4	48.4	46.84	48.4	46.84	48.4	573.22
AÑO 19	2041	45.18	43.86	51.36	49.22	49.5	46.84	48.4	48.4	46.84	48.4	46.84	48.4	573.22
AÑO 20	2042	45.18	43.86	51.36	49.22	49.5	46.84	48.4	48.4	46.84	48.4	46.84	48.4	573.22
AÑO 21	2043	45.18	43.86	51.36	49.22	49.5	46.84	48.4	48.4	46.84	48.4	46.84	48.4	573.22

Factor de Carga														
	Año	Ene	Feb	Mar	Abr	May	Jun	Jul	Ago	Sep	Oct	Nov	Dic	PROM
AÑO 1	2023	0	0	0	0	0	0	0	0	0	0	0	0	0.0
AÑO 2	2024	0	0	0	0	0	0	0	0	0	0	0	0	0.0
AÑO 3	2025	0	0	0	0	0	0	0	0	0	0	0	0	0.0
AÑO 4	2026	0	0	0	0	0	0	0	0	0	0	0	0	0.0



## Informe Indicativo de Demanda 2023-2043

AÑO 5	2027	0	0	0	0	0	0	0	0	0	0	0	0	0.0
AÑO 6	2028	0	0	0	0	0	0	0	0	0	0	0	0	0.0
AÑO 7	2029	0	0	0	0	0	0	0	0	0	0	0	0	0.0
AÑO 8	2030	0	0	0	0	0	0	0	0	0	0	0	0	0.0
AÑO 9	2031	0	0	0	0	0	0	0	0	0	0	0	0	0.0
AÑO 10	2032	0	0	0	0	0	0	0	0	0	0	0	0	0.0
AÑO 11	2033	0	0	0	0	0	0	0	0	0	0	0	0	0.0
AÑO 12	2034	0	0	0	0	0	0	0	0	0	0	0	0	0.0
AÑO 13	2035	0	0	0	0	0	0	0	0	0	0	0	0	0.0
AÑO 14	2036	0	0	0	0	0	0	0	0	0	0	0	0	0.0
AÑO 15	2037	0	0	0	0	0	0	0	0	0	0	0	0	0.0
AÑO 16	2038	0	0	0	0	0	0	0	0	0	0	0	0	0.0
AÑO 17	2039	0	0	0	0	0	0	0	0	0	0	0	0	0.0
AÑO 18	2040	0	0	0	0	0	0	0	0	0	0	0	0	0.0
AÑO 19	2041	0	0	0	0	0	0	0	0	0	0	0	0	0.0
AÑO 20	2042	0	0	0	0	0	0	0	0	0	0	0	0	0.0
AÑO 21	2043	0	0	0	0	0	0	0	0	0	0	0	0	0.0

Potencia (MW)														
	Año	Ene	Feb	Mar	Abr	May	Jun	Jul	Ago	Sep	Oct	Nov	Dic	MAX
AÑO 1	2023	0	0	0	0	0	0	0	0	0	0	0	0	0
AÑO 2	2024	0	0	0	0	0	0	0	0	0	0	0	0	0
AÑO 3	2025	0	0	0	0	0	0	0	0	0	0	0	0	0
AÑO 4	2026	0	0	0	0	0	0	0	0	0	0	0	0	0
AÑO 5	2027	0	0	0	0	0	0	0	0	0	0	0	0	0
AÑO 6	2028	0	0	0	0	0	0	0	0	0	0	0	0	0
AÑO 7	2029	0	0	0	0	0	0	0	0	0	0	0	0	0
AÑO 8	2030	0	0	0	0	0	0	0	0	0	0	0	0	0
AÑO 9	2031	0	0	0	0	0	0	0	0	0	0	0	0	0
AÑO 10	2032	0	0	0	0	0	0	0	0	0	0	0	0	0
AÑO 11	2033	0	0	0	0	0	0	0	0	0	0	0	0	0
AÑO 12	2034	0	0	0	0	0	0	0	0	0	0	0	0	0
AÑO 13	2035	0	0	0	0	0	0	0	0	0	0	0	0	0



## Informe Indicativo de Demanda 2023-2043

AÑO 14	2036	0	0	0	0	0	0	0	0	0	0	0	0	0
AÑO 15	2037	0	0	0	0	0	0	0	0	0	0	0	0	0
AÑO 16	2038	0	0	0	0	0	0	0	0	0	0	0	0	0
AÑO 17	2039	0	0	0	0	0	0	0	0	0	0	0	0	0
AÑO 18	2040	0	0	0	0	0	0	0	0	0	0	0	0	0
AÑO 19	2041	0	0	0	0	0	0	0	0	0	0	0	0	0
AÑO 20	2042	0	0	0	0	0	0	0	0	0	0	0	0	0
AÑO 21	2043	0	0	0	0	0	0	0	0	0	0	0	0	0



### **1.173 Información suministrada por FARMACIAS ARROCHA DAVID PLAZA TERRONAL**

Mediante el formulario del Informe Indicativo de Demanda, Farmacias Arrocha David Plaza Terronal presentó las proyecciones de crecimiento de la demanda, consumo de energía, curvas típicas y demanda máxima, para los siguientes veintiún (21) años.

El CND en cumplimiento de lo establecido en el numeral 5.1.1.5 de las Reglas Comerciales, el CND deberá analizar la coherencia de la información suministrada, pudiendo solicitar aclaraciones, realizar observaciones y requerir justificadamente modificaciones, para establecer la base de datos de demanda a utilizar, procedió a la validación de la información suministrada a través de los siguientes pasos:

Con los datos suministrados por la empresa se realizaron las comparaciones de la información recibida a las cuales no se le encontraron inconsistencias, por lo que la proyección suministrada fue utilizada en la confección del Informe Indicativo de Demandas

En La Tabla 173 se muestran los datos suministrados para el punto de medición Farmacias Arrocha David Plaza Terronal.



# Informe Indicativo de Demanda 2023-2043

**TABLA #173**  
**DATOS PARA EL INFORME INDICATIVO DE DEMANDA**  
**PROYECTOS - DATOS**  
**PUNTO DE MEDICIÓN: FARMACIAS ARROCHA DAVID PLAZA TERRONAL**  
**PERIODO: 2023-2043**

Energía (MWh)														
	Año	Ene	Feb	Mar	Abr	May	Jun	Jul	Ago	Sep	Oct	Nov	Dic	TOTAL
AÑO 1	2023	166.31	159.32	191.78	177.61	175.89	174.64	180.47	180.45	174.64	180.46	174.64	180.46	2116.67
AÑO 2	2024	166.31	159.32	191.78	177.61	175.89	174.64	180.47	180.45	174.64	180.46	174.64	180.46	2116.67
AÑO 3	2025	166.31	159.32	191.78	177.61	175.89	174.64	180.47	180.45	174.64	180.46	174.64	180.46	2116.67
AÑO 4	2026	166.31	159.32	191.78	177.61	175.89	174.64	180.47	180.45	174.64	180.46	174.64	180.46	2116.67
AÑO 5	2027	166.31	159.32	191.78	177.61	175.89	174.64	180.47	180.45	174.64	180.46	174.64	180.46	2116.67
AÑO 6	2028	166.31	159.32	191.78	177.61	175.89	174.64	180.47	180.45	174.64	180.46	174.64	180.46	2116.67
AÑO 7	2029	166.31	159.32	191.78	177.61	175.89	174.64	180.47	180.45	174.64	180.46	174.64	180.46	2116.67
AÑO 8	2030	166.31	159.32	191.78	177.61	175.89	174.64	180.47	180.45	174.64	180.46	174.64	180.46	2116.67
AÑO 9	2031	166.31	159.32	191.78	177.61	175.89	174.64	180.47	180.45	174.64	180.46	174.64	180.46	2116.67
AÑO 10	2032	166.31	159.32	191.78	177.61	175.89	174.64	180.47	180.45	174.64	180.46	174.64	180.46	2116.67
AÑO 11	2033	166.31	159.32	191.78	177.61	175.89	174.64	180.47	180.45	174.64	180.46	174.64	180.46	2116.67
AÑO 12	2034	166.31	159.32	191.78	177.61	175.89	174.64	180.47	180.45	174.64	180.46	174.64	180.46	2116.67
AÑO 13	2035	166.31	159.32	191.78	177.61	175.89	174.64	180.47	180.45	174.64	180.46	174.64	180.46	2116.67
AÑO 14	2036	166.31	159.32	191.78	177.61	175.89	174.64	180.47	180.45	174.64	180.46	174.64	180.46	2116.67
AÑO 15	2037	166.31	159.32	191.78	177.61	175.89	174.64	180.47	180.45	174.64	180.46	174.64	180.46	2116.67
AÑO 16	2038	166.31	159.32	191.78	177.61	175.89	174.64	180.47	180.45	174.64	180.46	174.64	180.46	2116.67
AÑO 17	2039	166.31	159.32	191.78	177.61	175.89	174.64	180.47	180.45	174.64	180.46	174.64	180.46	2116.67
AÑO 18	2040	166.31	159.32	191.78	177.61	175.89	174.64	180.47	180.45	174.64	180.46	174.64	180.46	2116.67
AÑO 19	2041	166.31	159.32	191.78	177.61	175.89	174.64	180.47	180.45	174.64	180.46	174.64	180.46	2116.67
AÑO 20	2042	166.31	159.32	191.78	177.61	175.89	174.64	180.47	180.45	174.64	180.46	174.64	180.46	2116.67
AÑO 21	2043	166.31	159.32	191.78	177.61	175.89	174.64	180.47	180.45	174.64	180.46	174.64	180.46	2116.67

Factor de Carga														
	Año	Ene	Feb	Mar	Abr	May	Jun	Jul	Ago	Sep	Oct	Nov	Dic	PROM
AÑO 1	2023	0	0	0	0	0	0	0	0	0	0	0	0	0.0
AÑO 2	2024	0	0	0	0	0	0	0	0	0	0	0	0	0.0
AÑO 3	2025	0	0	0	0	0	0	0	0	0	0	0	0	0.0
AÑO 4	2026	0	0	0	0	0	0	0	0	0	0	0	0	0.0



## Informe Indicativo de Demanda 2023-2043

AÑO 5	2027	0	0	0	0	0	0	0	0	0	0	0	0	0.0
AÑO 6	2028	0	0	0	0	0	0	0	0	0	0	0	0	0.0
AÑO 7	2029	0	0	0	0	0	0	0	0	0	0	0	0	0.0
AÑO 8	2030	0	0	0	0	0	0	0	0	0	0	0	0	0.0
AÑO 9	2031	0	0	0	0	0	0	0	0	0	0	0	0	0.0
AÑO 10	2032	0	0	0	0	0	0	0	0	0	0	0	0	0.0
AÑO 11	2033	0	0	0	0	0	0	0	0	0	0	0	0	0.0
AÑO 12	2034	0	0	0	0	0	0	0	0	0	0	0	0	0.0
AÑO 13	2035	0	0	0	0	0	0	0	0	0	0	0	0	0.0
AÑO 14	2036	0	0	0	0	0	0	0	0	0	0	0	0	0.0
AÑO 15	2037	0	0	0	0	0	0	0	0	0	0	0	0	0.0
AÑO 16	2038	0	0	0	0	0	0	0	0	0	0	0	0	0.0
AÑO 17	2039	0	0	0	0	0	0	0	0	0	0	0	0	0.0
AÑO 18	2040	0	0	0	0	0	0	0	0	0	0	0	0	0.0
AÑO 19	2041	0	0	0	0	0	0	0	0	0	0	0	0	0.0
AÑO 20	2042	0	0	0	0	0	0	0	0	0	0	0	0	0.0
AÑO 21	2043	0	0	0	0	0	0	0	0	0	0	0	0	0.0

Potencia (MW)														
	Año	Ene	Feb	Mar	Abr	May	Jun	Jul	Ago	Sep	Oct	Nov	Dic	MAX
AÑO 1	2023	0	0	0	0	0	0	0	0	0	0	0	0	0
AÑO 2	2024	0	0	0	0	0	0	0	0	0	0	0	0	0
AÑO 3	2025	0	0	0	0	0	0	0	0	0	0	0	0	0
AÑO 4	2026	0	0	0	0	0	0	0	0	0	0	0	0	0
AÑO 5	2027	0	0	0	0	0	0	0	0	0	0	0	0	0
AÑO 6	2028	0	0	0	0	0	0	0	0	0	0	0	0	0
AÑO 7	2029	0	0	0	0	0	0	0	0	0	0	0	0	0
AÑO 8	2030	0	0	0	0	0	0	0	0	0	0	0	0	0
AÑO 9	2031	0	0	0	0	0	0	0	0	0	0	0	0	0
AÑO 10	2032	0	0	0	0	0	0	0	0	0	0	0	0	0
AÑO 11	2033	0	0	0	0	0	0	0	0	0	0	0	0	0
AÑO 12	2034	0	0	0	0	0	0	0	0	0	0	0	0	0
AÑO 13	2035	0	0	0	0	0	0	0	0	0	0	0	0	0



## Informe Indicativo de Demanda 2023-2043

AÑO 14	2036	0	0	0	0	0	0	0	0	0	0	0	0	0
AÑO 15	2037	0	0	0	0	0	0	0	0	0	0	0	0	0
AÑO 16	2038	0	0	0	0	0	0	0	0	0	0	0	0	0
AÑO 17	2039	0	0	0	0	0	0	0	0	0	0	0	0	0
AÑO 18	2040	0	0	0	0	0	0	0	0	0	0	0	0	0
AÑO 19	2041	0	0	0	0	0	0	0	0	0	0	0	0	0
AÑO 20	2042	0	0	0	0	0	0	0	0	0	0	0	0	0
AÑO 21	2043	0	0	0	0	0	0	0	0	0	0	0	0	0



### **1.174 Información suministrada por FARMACIAS ARROCHA LOS ANDES**

Mediante el formulario del Informe Indicativo de Demanda, Farmacias Arrocha Los Andes presentó las proyecciones de crecimiento de la demanda, consumo de energía, curvas típicas y demanda máxima, para los siguientes veintiún (21) años.

El CND en cumplimiento de lo establecido en el numeral 5.1.1.5 de las Reglas Comerciales, el CND deberá analizar la coherencia de la información suministrada, pudiendo solicitar aclaraciones, realizar observaciones y requerir justificadamente modificaciones, para establecer la base de datos de demanda a utilizar, procedió a la validación de la información suministrada a través de los siguientes pasos:

Con los datos suministrados por la empresa se realizaron las comparaciones de la información recibida a las cuales no se le encontraron inconsistencias, por lo que la proyección suministrada fue utilizada en la confección del Informe Indicativo de Demandas

En La Tabla 174 se muestran los datos suministrados para el punto de medición Farmacias Arrocha Los Andes.





# Informe Indicativo de Demanda 2023-2043

**TABLA #174**  
**DATOS PARA EL INFORME INDICATIVO DE DEMANDA**  
**PROYECTOS - DATOS**  
**PUNTO DE MEDICIÓN: FARMACIAS ARROCHA LOS ANDES**  
**PERIODO: 2023-2043**

Energía (MWh)														
	Año	Ene	Feb	Mar	Abr	May	Jun	Jul	Ago	Sep	Oct	Nov	Dic	TOTAL
AÑO 1	2023	70.81	64.95	69.96	66.49	61.72	72.46	74.87	74.87	72.45	74.87	72.45	74.87	850.77
AÑO 2	2024	70.81	64.95	69.96	66.49	61.72	72.46	74.87	74.87	72.45	74.87	72.45	74.87	850.77
AÑO 3	2025	70.81	64.95	69.96	66.49	61.72	72.46	74.87	74.87	72.45	74.87	72.45	74.87	850.77
AÑO 4	2026	70.81	64.95	69.96	66.49	61.72	72.46	74.87	74.87	72.45	74.87	72.45	74.87	850.77
AÑO 5	2027	70.81	64.95	69.96	66.49	61.72	72.46	74.87	74.87	72.45	74.87	72.45	74.87	850.77
AÑO 6	2028	70.81	64.95	69.96	66.49	61.72	72.46	74.87	74.87	72.45	74.87	72.45	74.87	850.77
AÑO 7	2029	70.81	64.95	69.96	66.49	61.72	72.46	74.87	74.87	72.45	74.87	72.45	74.87	850.77
AÑO 8	2030	70.81	64.95	69.96	66.49	61.72	72.46	74.87	74.87	72.45	74.87	72.45	74.87	850.77
AÑO 9	2031	70.81	64.95	69.96	66.49	61.72	72.46	74.87	74.87	72.45	74.87	72.45	74.87	850.77
AÑO 10	2032	70.81	64.95	69.96	66.49	61.72	72.46	74.87	74.87	72.45	74.87	72.45	74.87	850.77
AÑO 11	2033	70.81	64.95	69.96	66.49	61.72	72.46	74.87	74.87	72.45	74.87	72.45	74.87	850.77
AÑO 12	2034	70.81	64.95	69.96	66.49	61.72	72.46	74.87	74.87	72.45	74.87	72.45	74.87	850.77
AÑO 13	2035	70.81	64.95	69.96	66.49	61.72	72.46	74.87	74.87	72.45	74.87	72.45	74.87	850.77
AÑO 14	2036	70.81	64.95	69.96	66.49	61.72	72.46	74.87	74.87	72.45	74.87	72.45	74.87	850.77
AÑO 15	2037	70.81	64.95	69.96	66.49	61.72	72.46	74.87	74.87	72.45	74.87	72.45	74.87	850.77
AÑO 16	2038	70.81	64.95	69.96	66.49	61.72	72.46	74.87	74.87	72.45	74.87	72.45	74.87	850.77
AÑO 17	2039	70.81	64.95	69.96	66.49	61.72	72.46	74.87	74.87	72.45	74.87	72.45	74.87	850.77
AÑO 18	2040	70.81	64.95	69.96	66.49	61.72	72.46	74.87	74.87	72.45	74.87	72.45	74.87	850.77
AÑO 19	2041	70.81	64.95	69.96	66.49	61.72	72.46	74.87	74.87	72.45	74.87	72.45	74.87	850.77
AÑO 20	2042	70.81	64.95	69.96	66.49	61.72	72.46	74.87	74.87	72.45	74.87	72.45	74.87	850.77
AÑO 21	2043	70.81	64.95	69.96	66.49	61.72	72.46	74.87	74.87	72.45	74.87	72.45	74.87	850.77

Factor de Carga														
	Año	Ene	Feb	Mar	Abr	May	Jun	Jul	Ago	Sep	Oct	Nov	Dic	PROM
AÑO 1	2023	0	0	0	0	0	0	0	0	0	0	0	0	0.0
AÑO 2	2024	0	0	0	0	0	0	0	0	0	0	0	0	0.0
AÑO 3	2025	0	0	0	0	0	0	0	0	0	0	0	0	0.0
AÑO 4	2026	0	0	0	0	0	0	0	0	0	0	0	0	0.0



## Informe Indicativo de Demanda 2023-2043

AÑO 5	2027	0	0	0	0	0	0	0	0	0	0	0	0	0.0
AÑO 6	2028	0	0	0	0	0	0	0	0	0	0	0	0	0.0
AÑO 7	2029	0	0	0	0	0	0	0	0	0	0	0	0	0.0
AÑO 8	2030	0	0	0	0	0	0	0	0	0	0	0	0	0.0
AÑO 9	2031	0	0	0	0	0	0	0	0	0	0	0	0	0.0
AÑO 10	2032	0	0	0	0	0	0	0	0	0	0	0	0	0.0
AÑO 11	2033	0	0	0	0	0	0	0	0	0	0	0	0	0.0
AÑO 12	2034	0	0	0	0	0	0	0	0	0	0	0	0	0.0
AÑO 13	2035	0	0	0	0	0	0	0	0	0	0	0	0	0.0
AÑO 14	2036	0	0	0	0	0	0	0	0	0	0	0	0	0.0
AÑO 15	2037	0	0	0	0	0	0	0	0	0	0	0	0	0.0
AÑO 16	2038	0	0	0	0	0	0	0	0	0	0	0	0	0.0
AÑO 17	2039	0	0	0	0	0	0	0	0	0	0	0	0	0.0
AÑO 18	2040	0	0	0	0	0	0	0	0	0	0	0	0	0.0
AÑO 19	2041	0	0	0	0	0	0	0	0	0	0	0	0	0.0
AÑO 20	2042	0	0	0	0	0	0	0	0	0	0	0	0	0.0
AÑO 21	2043	0	0	0	0	0	0	0	0	0	0	0	0	0.0

Potencia (MW)														
	Año	Ene	Feb	Mar	Abr	May	Jun	Jul	Ago	Sep	Oct	Nov	Dic	MAX
AÑO 1	2023	0	0	0	0	0	0	0	0	0	0	0	0	0
AÑO 2	2024	0	0	0	0	0	0	0	0	0	0	0	0	0
AÑO 3	2025	0	0	0	0	0	0	0	0	0	0	0	0	0
AÑO 4	2026	0	0	0	0	0	0	0	0	0	0	0	0	0
AÑO 5	2027	0	0	0	0	0	0	0	0	0	0	0	0	0
AÑO 6	2028	0	0	0	0	0	0	0	0	0	0	0	0	0
AÑO 7	2029	0	0	0	0	0	0	0	0	0	0	0	0	0
AÑO 8	2030	0	0	0	0	0	0	0	0	0	0	0	0	0
AÑO 9	2031	0	0	0	0	0	0	0	0	0	0	0	0	0
AÑO 10	2032	0	0	0	0	0	0	0	0	0	0	0	0	0
AÑO 11	2033	0	0	0	0	0	0	0	0	0	0	0	0	0
AÑO 12	2034	0	0	0	0	0	0	0	0	0	0	0	0	0
AÑO 13	2035	0	0	0	0	0	0	0	0	0	0	0	0	0



## Informe Indicativo de Demanda 2023-2043

AÑO 14	2036	0	0	0	0	0	0	0	0	0	0	0	0	0
AÑO 15	2037	0	0	0	0	0	0	0	0	0	0	0	0	0
AÑO 16	2038	0	0	0	0	0	0	0	0	0	0	0	0	0
AÑO 17	2039	0	0	0	0	0	0	0	0	0	0	0	0	0
AÑO 18	2040	0	0	0	0	0	0	0	0	0	0	0	0	0
AÑO 19	2041	0	0	0	0	0	0	0	0	0	0	0	0	0
AÑO 20	2042	0	0	0	0	0	0	0	0	0	0	0	0	0
AÑO 21	2043	0	0	0	0	0	0	0	0	0	0	0	0	0



### **1.175 Información suministrada por FARMACIAS ARROCHA LOS PUEBLOS**

Mediante el formulario del Informe Indicativo de Demanda, Farmacias Arrocha Los Pueblos presentó las proyecciones de crecimiento de la demanda, consumo de energía, curvas típicas y demanda máxima, para los siguientes veintiún (21) años.

El CND en cumplimiento de lo establecido en el numeral 5.1.1.5 de las Reglas Comerciales, el CND deberá analizar la coherencia de la información suministrada, pudiendo solicitar aclaraciones, realizar observaciones y requerir justificadamente modificaciones, para establecer la base de datos de demanda a utilizar, procedió a la validación de la información suministrada a través de los siguientes pasos:

Con los datos suministrados por la empresa se realizaron las comparaciones de la información recibida a las cuales no se le encontraron inconsistencias, por lo que la proyección suministrada fue utilizada en la confección del Informe Indicativo de Demandas

En La Tabla 175 se muestran los datos suministrados para el punto de medición Farmacias Arrocha Los Pueblos.



# Informe Indicativo de Demanda 2023-2043

**TABLA #175**  
**DATOS PARA EL INFORME INDICATIVO DE DEMANDA**  
**PROYECTOS - DATOS**  
**PUNTO DE MEDICIÓN: FARMACIAS ARROCHA LOS PUEBLOS**  
**PERIODO: 2023-2043**

Energía (MWh)														
	Año	Ene	Feb	Mar	Abr	May	Jun	Jul	Ago	Sep	Oct	Nov	Dic	TOTAL
AÑO 1	2023	79.54	69.45	78.09	71.6	74.66	76.0	78.54	78.54	76.0	78.54	76.0	78.54	915.48
AÑO 2	2024	79.54	69.45	78.09	71.6	74.66	76.0	78.54	78.54	76.0	78.54	76.0	78.54	915.48
AÑO 3	2025	79.54	69.45	78.09	71.6	74.66	76.0	78.54	78.54	76.0	78.54	76.0	78.54	915.48
AÑO 4	2026	79.54	69.45	78.09	71.6	74.66	76.0	78.54	78.54	76.0	78.54	76.0	78.54	915.48
AÑO 5	2027	79.54	69.45	78.09	71.6	74.66	76.0	78.54	78.54	76.0	78.54	76.0	78.54	915.48
AÑO 6	2028	79.54	69.45	78.09	71.6	74.66	76.0	78.54	78.54	76.0	78.54	76.0	78.54	915.48
AÑO 7	2029	79.54	69.45	78.09	71.6	74.66	76.0	78.54	78.54	76.0	78.54	76.0	78.54	915.48
AÑO 8	2030	79.54	69.45	78.09	71.6	74.66	76.0	78.54	78.54	76.0	78.54	76.0	78.54	915.48
AÑO 9	2031	79.54	69.45	78.09	71.6	74.66	76.0	78.54	78.54	76.0	78.54	76.0	78.54	915.48
AÑO 10	2032	79.54	69.45	78.09	71.6	74.66	76.0	78.54	78.54	76.0	78.54	76.0	78.54	915.48
AÑO 11	2033	79.54	69.45	78.09	71.6	74.66	76.0	78.54	78.54	76.0	78.54	76.0	78.54	915.48
AÑO 12	2034	79.54	69.45	78.09	71.6	74.66	76.0	78.54	78.54	76.0	78.54	76.0	78.54	915.48
AÑO 13	2035	79.54	69.45	78.09	71.6	74.66	76.0	78.54	78.54	76.0	78.54	76.0	78.54	915.48
AÑO 14	2036	79.54	69.45	78.09	71.6	74.66	76.0	78.54	78.54	76.0	78.54	76.0	78.54	915.48
AÑO 15	2037	79.54	69.45	78.09	71.6	74.66	76.0	78.54	78.54	76.0	78.54	76.0	78.54	915.48
AÑO 16	2038	79.54	69.45	78.09	71.6	74.66	76.0	78.54	78.54	76.0	78.54	76.0	78.54	915.48
AÑO 17	2039	79.54	69.45	78.09	71.6	74.66	76.0	78.54	78.54	76.0	78.54	76.0	78.54	915.48
AÑO 18	2040	79.54	69.45	78.09	71.6	74.66	76.0	78.54	78.54	76.0	78.54	76.0	78.54	915.48
AÑO 19	2041	79.54	69.45	78.09	71.6	74.66	76.0	78.54	78.54	76.0	78.54	76.0	78.54	915.48
AÑO 20	2042	79.54	69.45	78.09	71.6	74.66	76.0	78.54	78.54	76.0	78.54	76.0	78.54	915.48
AÑO 21	2043	79.54	69.45	78.09	71.6	74.66	76.0	78.54	78.54	76.0	78.54	76.0	78.54	915.48

Factor de Carga														
	Año	Ene	Feb	Mar	Abr	May	Jun	Jul	Ago	Sep	Oct	Nov	Dic	PROM
AÑO 1	2023	0	0	0	0	0	0	0	0	0	0	0	0	0.0
AÑO 2	2024	0	0	0	0	0	0	0	0	0	0	0	0	0.0
AÑO 3	2025	0	0	0	0	0	0	0	0	0	0	0	0	0.0
AÑO 4	2026	0	0	0	0	0	0	0	0	0	0	0	0	0.0



## Informe Indicativo de Demanda 2023-2043

AÑO 5	2027	0	0	0	0	0	0	0	0	0	0	0	0	0.0
AÑO 6	2028	0	0	0	0	0	0	0	0	0	0	0	0	0.0
AÑO 7	2029	0	0	0	0	0	0	0	0	0	0	0	0	0.0
AÑO 8	2030	0	0	0	0	0	0	0	0	0	0	0	0	0.0
AÑO 9	2031	0	0	0	0	0	0	0	0	0	0	0	0	0.0
AÑO 10	2032	0	0	0	0	0	0	0	0	0	0	0	0	0.0
AÑO 11	2033	0	0	0	0	0	0	0	0	0	0	0	0	0.0
AÑO 12	2034	0	0	0	0	0	0	0	0	0	0	0	0	0.0
AÑO 13	2035	0	0	0	0	0	0	0	0	0	0	0	0	0.0
AÑO 14	2036	0	0	0	0	0	0	0	0	0	0	0	0	0.0
AÑO 15	2037	0	0	0	0	0	0	0	0	0	0	0	0	0.0
AÑO 16	2038	0	0	0	0	0	0	0	0	0	0	0	0	0.0
AÑO 17	2039	0	0	0	0	0	0	0	0	0	0	0	0	0.0
AÑO 18	2040	0	0	0	0	0	0	0	0	0	0	0	0	0.0
AÑO 19	2041	0	0	0	0	0	0	0	0	0	0	0	0	0.0
AÑO 20	2042	0	0	0	0	0	0	0	0	0	0	0	0	0.0
AÑO 21	2043	0	0	0	0	0	0	0	0	0	0	0	0	0.0

Potencia (MW)														
	Año	Ene	Feb	Mar	Abr	May	Jun	Jul	Ago	Sep	Oct	Nov	Dic	MAX
AÑO 1	2023	0	0	0	0	0	0	0	0	0	0	0	0	0
AÑO 2	2024	0	0	0	0	0	0	0	0	0	0	0	0	0
AÑO 3	2025	0	0	0	0	0	0	0	0	0	0	0	0	0
AÑO 4	2026	0	0	0	0	0	0	0	0	0	0	0	0	0
AÑO 5	2027	0	0	0	0	0	0	0	0	0	0	0	0	0
AÑO 6	2028	0	0	0	0	0	0	0	0	0	0	0	0	0
AÑO 7	2029	0	0	0	0	0	0	0	0	0	0	0	0	0
AÑO 8	2030	0	0	0	0	0	0	0	0	0	0	0	0	0
AÑO 9	2031	0	0	0	0	0	0	0	0	0	0	0	0	0
AÑO 10	2032	0	0	0	0	0	0	0	0	0	0	0	0	0
AÑO 11	2033	0	0	0	0	0	0	0	0	0	0	0	0	0
AÑO 12	2034	0	0	0	0	0	0	0	0	0	0	0	0	0
AÑO 13	2035	0	0	0	0	0	0	0	0	0	0	0	0	0



## Informe Indicativo de Demanda 2023-2043

AÑO 14	2036	0	0	0	0	0	0	0	0	0	0	0	0	0
AÑO 15	2037	0	0	0	0	0	0	0	0	0	0	0	0	0
AÑO 16	2038	0	0	0	0	0	0	0	0	0	0	0	0	0
AÑO 17	2039	0	0	0	0	0	0	0	0	0	0	0	0	0
AÑO 18	2040	0	0	0	0	0	0	0	0	0	0	0	0	0
AÑO 19	2041	0	0	0	0	0	0	0	0	0	0	0	0	0
AÑO 20	2042	0	0	0	0	0	0	0	0	0	0	0	0	0
AÑO 21	2043	0	0	0	0	0	0	0	0	0	0	0	0	0



### **1.176 Información suministrada por FARMACIAS ARROCHA OFICINA 1 LOS ÁNGELES**

Mediante el formulario del Informe Indicativo de Demanda, Farmacias Arrocha Oficina 1 Los Ángeles presentó las proyecciones de crecimiento de la demanda, consumo de energía, curvas típicas y demanda máxima, para los siguientes veintiún (21) años.

El CND en cumplimiento de lo establecido en el numeral 5.1.1.5 de las Reglas Comerciales, el CND deberá analizar la coherencia de la información suministrada, pudiendo solicitar aclaraciones, realizar observaciones y requerir justificadamente modificaciones, para establecer la base de datos de demanda a utilizar, procedió a la validación de la información suministrada a través de los siguientes pasos:

Con los datos suministrados por la empresa se realizaron las comparaciones de la información recibida a las cuales no se le encontraron inconsistencias, por lo que la proyección suministrada fue utilizada en la confección del Informe Indicativo de Demandas

En La Tabla 176 se muestran los datos suministrados para el punto de medición Farmacias Arrocha Oficina 1 Los Ángeles.





# Informe Indicativo de Demanda 2023-2043

**TABLA #176**  
**DATOS PARA EL INFORME INDICATIVO DE DEMANDA**  
**PROYECTOS - DATOS**  
**PUNTO DE MEDICIÓN: FARMACIAS ARROCHA OFICINA 1 LOS ÁNGELES**  
**PERIODO: 2023-2043**

Energía (MWh)														
	Año	Ene	Feb	Mar	Abr	May	Jun	Jul	Ago	Sep	Oct	Nov	Dic	TOTAL
AÑO 1	2023	62.33	57.29	63.23	61.16	62.79	70.78	73.15	73.15	70.79	73.15	70.79	73.15	811.76
AÑO 2	2024	62.33	57.29	63.23	61.16	62.79	70.78	73.15	73.15	70.79	73.15	70.79	73.15	811.76
AÑO 3	2025	62.33	57.29	63.23	61.16	62.79	70.78	73.15	73.15	70.79	73.15	70.79	73.15	811.76
AÑO 4	2026	62.33	57.29	63.23	61.16	62.79	70.78	73.15	73.15	70.79	73.15	70.79	73.15	811.76
AÑO 5	2027	62.33	57.29	63.23	61.16	62.79	70.78	73.15	73.15	70.79	73.15	70.79	73.15	811.76
AÑO 6	2028	62.33	57.29	63.23	61.16	62.79	70.78	73.15	73.15	70.79	73.15	70.79	73.15	811.76
AÑO 7	2029	62.33	57.29	63.23	61.16	62.79	70.78	73.15	73.15	70.79	73.15	70.79	73.15	811.76
AÑO 8	2030	62.33	57.29	63.23	61.16	62.79	70.78	73.15	73.15	70.79	73.15	70.79	73.15	811.76
AÑO 9	2031	62.33	57.29	63.23	61.16	62.79	70.78	73.15	73.15	70.79	73.15	70.79	73.15	811.76
AÑO 10	2032	62.33	57.29	63.23	61.16	62.79	70.78	73.15	73.15	70.79	73.15	70.79	73.15	811.76
AÑO 11	2033	62.33	57.29	63.23	61.16	62.79	70.78	73.15	73.15	70.79	73.15	70.79	73.15	811.76
AÑO 12	2034	62.33	57.29	63.23	61.16	62.79	70.78	73.15	73.15	70.79	73.15	70.79	73.15	811.76
AÑO 13	2035	62.33	57.29	63.23	61.16	62.79	70.78	73.15	73.15	70.79	73.15	70.79	73.15	811.76
AÑO 14	2036	62.33	57.29	63.23	61.16	62.79	70.78	73.15	73.15	70.79	73.15	70.79	73.15	811.76
AÑO 15	2037	62.33	57.29	63.23	61.16	62.79	70.78	73.15	73.15	70.79	73.15	70.79	73.15	811.76
AÑO 16	2038	62.33	57.29	63.23	61.16	62.79	70.78	73.15	73.15	70.79	73.15	70.79	73.15	811.76
AÑO 17	2039	62.33	57.29	63.23	61.16	62.79	70.78	73.15	73.15	70.79	73.15	70.79	73.15	811.76
AÑO 18	2040	62.33	57.29	63.23	61.16	62.79	70.78	73.15	73.15	70.79	73.15	70.79	73.15	811.76
AÑO 19	2041	62.33	57.29	63.23	61.16	62.79	70.78	73.15	73.15	70.79	73.15	70.79	73.15	811.76
AÑO 20	2042	62.33	57.29	63.23	61.16	62.79	70.78	73.15	73.15	70.79	73.15	70.79	73.15	811.76
AÑO 21	2043	62.33	57.29	63.23	61.16	62.79	70.78	73.15	73.15	70.79	73.15	70.79	73.15	811.76

Factor de Carga														
	Año	Ene	Feb	Mar	Abr	May	Jun	Jul	Ago	Sep	Oct	Nov	Dic	PROM
AÑO 1	2023	0	0	0	0	0	0	0	0	0	0	0	0	0.0
AÑO 2	2024	0	0	0	0	0	0	0	0	0	0	0	0	0.0
AÑO 3	2025	0	0	0	0	0	0	0	0	0	0	0	0	0.0
AÑO 4	2026	0	0	0	0	0	0	0	0	0	0	0	0	0.0



## Informe Indicativo de Demanda 2023-2043

AÑO 5	2027	0	0	0	0	0	0	0	0	0	0	0	0	0.0
AÑO 6	2028	0	0	0	0	0	0	0	0	0	0	0	0	0.0
AÑO 7	2029	0	0	0	0	0	0	0	0	0	0	0	0	0.0
AÑO 8	2030	0	0	0	0	0	0	0	0	0	0	0	0	0.0
AÑO 9	2031	0	0	0	0	0	0	0	0	0	0	0	0	0.0
AÑO 10	2032	0	0	0	0	0	0	0	0	0	0	0	0	0.0
AÑO 11	2033	0	0	0	0	0	0	0	0	0	0	0	0	0.0
AÑO 12	2034	0	0	0	0	0	0	0	0	0	0	0	0	0.0
AÑO 13	2035	0	0	0	0	0	0	0	0	0	0	0	0	0.0
AÑO 14	2036	0	0	0	0	0	0	0	0	0	0	0	0	0.0
AÑO 15	2037	0	0	0	0	0	0	0	0	0	0	0	0	0.0
AÑO 16	2038	0	0	0	0	0	0	0	0	0	0	0	0	0.0
AÑO 17	2039	0	0	0	0	0	0	0	0	0	0	0	0	0.0
AÑO 18	2040	0	0	0	0	0	0	0	0	0	0	0	0	0.0
AÑO 19	2041	0	0	0	0	0	0	0	0	0	0	0	0	0.0
AÑO 20	2042	0	0	0	0	0	0	0	0	0	0	0	0	0.0
AÑO 21	2043	0	0	0	0	0	0	0	0	0	0	0	0	0.0

Potencia (MW)														
	Año	Ene	Feb	Mar	Abr	May	Jun	Jul	Ago	Sep	Oct	Nov	Dic	MAX
AÑO 1	2023	0	0	0	0	0	0	0	0	0	0	0	0	0
AÑO 2	2024	0	0	0	0	0	0	0	0	0	0	0	0	0
AÑO 3	2025	0	0	0	0	0	0	0	0	0	0	0	0	0
AÑO 4	2026	0	0	0	0	0	0	0	0	0	0	0	0	0
AÑO 5	2027	0	0	0	0	0	0	0	0	0	0	0	0	0
AÑO 6	2028	0	0	0	0	0	0	0	0	0	0	0	0	0
AÑO 7	2029	0	0	0	0	0	0	0	0	0	0	0	0	0
AÑO 8	2030	0	0	0	0	0	0	0	0	0	0	0	0	0
AÑO 9	2031	0	0	0	0	0	0	0	0	0	0	0	0	0
AÑO 10	2032	0	0	0	0	0	0	0	0	0	0	0	0	0
AÑO 11	2033	0	0	0	0	0	0	0	0	0	0	0	0	0
AÑO 12	2034	0	0	0	0	0	0	0	0	0	0	0	0	0
AÑO 13	2035	0	0	0	0	0	0	0	0	0	0	0	0	0



## Informe Indicativo de Demanda 2023-2043

AÑO 14	2036	0	0	0	0	0	0	0	0	0	0	0	0	0
AÑO 15	2037	0	0	0	0	0	0	0	0	0	0	0	0	0
AÑO 16	2038	0	0	0	0	0	0	0	0	0	0	0	0	0
AÑO 17	2039	0	0	0	0	0	0	0	0	0	0	0	0	0
AÑO 18	2040	0	0	0	0	0	0	0	0	0	0	0	0	0
AÑO 19	2041	0	0	0	0	0	0	0	0	0	0	0	0	0
AÑO 20	2042	0	0	0	0	0	0	0	0	0	0	0	0	0
AÑO 21	2043	0	0	0	0	0	0	0	0	0	0	0	0	0



### **1.177 Información suministrada por FARMACIAS ARROCHA OFICINA 2 LOS ÁNGELES**

Mediante el formulario del Informe Indicativo de Demanda, Farmacias Arrocha Oficina 2 Los Ángeles presentó las proyecciones de crecimiento de la demanda, consumo de energía, curvas típicas y demanda máxima, para los siguientes veintiún (21) años.

El CND en cumplimiento de lo establecido en el numeral 5.1.1.5 de las Reglas Comerciales, el CND deberá analizar la coherencia de la información suministrada, pudiendo solicitar aclaraciones, realizar observaciones y requerir justificadamente modificaciones, para establecer la base de datos de demanda a utilizar, procedió a la validación de la información suministrada a través de los siguientes pasos:

Con los datos suministrados por la empresa se realizaron las comparaciones de la información recibida a las cuales no se le encontraron inconsistencias, por lo que la proyección suministrada fue utilizada en la confección del Informe Indicativo de Demandas

En La Tabla 177 se muestran los datos suministrados para el punto de medición Farmacias Arrocha Oficina 2 Los Ángeles.



# Informe Indicativo de Demanda 2023-2043

**TABLA #177**  
**DATOS PARA EL INFORME INDICATIVO DE DEMANDA**  
**PROYECTOS - DATOS**  
**PUNTO DE MEDICIÓN: FARMACIAS ARROCHA OFICINA 2 LOS ÁNGELES**  
**PERIODO: 2023-2043**

Energía (MWh)														
	Año	Ene	Feb	Mar	Abr	May	Jun	Jul	Ago	Sep	Oct	Nov	Dic	TOTAL
AÑO 1	2023	23.92	22.88	24.85	23.63	25.79	26.94	27.83	27.83	26.94	27.83	26.94	27.83	313.22
AÑO 2	2024	23.92	22.88	24.85	23.63	25.79	26.94	27.83	27.83	26.94	27.83	26.94	27.83	313.22
AÑO 3	2025	23.92	22.88	24.85	23.63	25.79	26.94	27.83	27.83	26.94	27.83	26.94	27.83	313.22
AÑO 4	2026	23.92	22.88	24.85	23.63	25.79	26.94	27.83	27.83	26.94	27.83	26.94	27.83	313.22
AÑO 5	2027	23.92	22.88	24.85	23.63	25.79	26.94	27.83	27.83	26.94	27.83	26.94	27.83	313.22
AÑO 6	2028	23.92	22.88	24.85	23.63	25.79	26.94	27.83	27.83	26.94	27.83	26.94	27.83	313.22
AÑO 7	2029	23.92	22.88	24.85	23.63	25.79	26.94	27.83	27.83	26.94	27.83	26.94	27.83	313.22
AÑO 8	2030	23.92	22.88	24.85	23.63	25.79	26.94	27.83	27.83	26.94	27.83	26.94	27.83	313.22
AÑO 9	2031	23.92	22.88	24.85	23.63	25.79	26.94	27.83	27.83	26.94	27.83	26.94	27.83	313.22
AÑO 10	2032	23.92	22.88	24.85	23.63	25.79	26.94	27.83	27.83	26.94	27.83	26.94	27.83	313.22
AÑO 11	2033	23.92	22.88	24.85	23.63	25.79	26.94	27.83	27.83	26.94	27.83	26.94	27.83	313.22
AÑO 12	2034	23.92	22.88	24.85	23.63	25.79	26.94	27.83	27.83	26.94	27.83	26.94	27.83	313.22
AÑO 13	2035	23.92	22.88	24.85	23.63	25.79	26.94	27.83	27.83	26.94	27.83	26.94	27.83	313.22
AÑO 14	2036	23.92	22.88	24.85	23.63	25.79	26.94	27.83	27.83	26.94	27.83	26.94	27.83	313.22
AÑO 15	2037	23.92	22.88	24.85	23.63	25.79	26.94	27.83	27.83	26.94	27.83	26.94	27.83	313.22
AÑO 16	2038	23.92	22.88	24.85	23.63	25.79	26.94	27.83	27.83	26.94	27.83	26.94	27.83	313.22
AÑO 17	2039	23.92	22.88	24.85	23.63	25.79	26.94	27.83	27.83	26.94	27.83	26.94	27.83	313.22
AÑO 18	2040	23.92	22.88	24.85	23.63	25.79	26.94	27.83	27.83	26.94	27.83	26.94	27.83	313.22
AÑO 19	2041	23.92	22.88	24.85	23.63	25.79	26.94	27.83	27.83	26.94	27.83	26.94	27.83	313.22
AÑO 20	2042	23.92	22.88	24.85	23.63	25.79	26.94	27.83	27.83	26.94	27.83	26.94	27.83	313.22
AÑO 21	2043	23.92	22.88	24.85	23.63	25.79	26.94	27.83	27.83	26.94	27.83	26.94	27.83	313.22

Factor de Carga														
	Año	Ene	Feb	Mar	Abr	May	Jun	Jul	Ago	Sep	Oct	Nov	Dic	PROM
AÑO 1	2023	0	0	0	0	0	0	0	0	0	0	0	0	0.0
AÑO 2	2024	0	0	0	0	0	0	0	0	0	0	0	0	0.0
AÑO 3	2025	0	0	0	0	0	0	0	0	0	0	0	0	0.0
AÑO 4	2026	0	0	0	0	0	0	0	0	0	0	0	0	0.0



## Informe Indicativo de Demanda 2023-2043

AÑO 5	2027	0	0	0	0	0	0	0	0	0	0	0	0	0.0
AÑO 6	2028	0	0	0	0	0	0	0	0	0	0	0	0	0.0
AÑO 7	2029	0	0	0	0	0	0	0	0	0	0	0	0	0.0
AÑO 8	2030	0	0	0	0	0	0	0	0	0	0	0	0	0.0
AÑO 9	2031	0	0	0	0	0	0	0	0	0	0	0	0	0.0
AÑO 10	2032	0	0	0	0	0	0	0	0	0	0	0	0	0.0
AÑO 11	2033	0	0	0	0	0	0	0	0	0	0	0	0	0.0
AÑO 12	2034	0	0	0	0	0	0	0	0	0	0	0	0	0.0
AÑO 13	2035	0	0	0	0	0	0	0	0	0	0	0	0	0.0
AÑO 14	2036	0	0	0	0	0	0	0	0	0	0	0	0	0.0
AÑO 15	2037	0	0	0	0	0	0	0	0	0	0	0	0	0.0
AÑO 16	2038	0	0	0	0	0	0	0	0	0	0	0	0	0.0
AÑO 17	2039	0	0	0	0	0	0	0	0	0	0	0	0	0.0
AÑO 18	2040	0	0	0	0	0	0	0	0	0	0	0	0	0.0
AÑO 19	2041	0	0	0	0	0	0	0	0	0	0	0	0	0.0
AÑO 20	2042	0	0	0	0	0	0	0	0	0	0	0	0	0.0
AÑO 21	2043	0	0	0	0	0	0	0	0	0	0	0	0	0.0

Potencia (MW)														
	Año	Ene	Feb	Mar	Abr	May	Jun	Jul	Ago	Sep	Oct	Nov	Dic	MAX
AÑO 1	2023	0	0	0	0	0	0	0	0	0	0	0	0	0
AÑO 2	2024	0	0	0	0	0	0	0	0	0	0	0	0	0
AÑO 3	2025	0	0	0	0	0	0	0	0	0	0	0	0	0
AÑO 4	2026	0	0	0	0	0	0	0	0	0	0	0	0	0
AÑO 5	2027	0	0	0	0	0	0	0	0	0	0	0	0	0
AÑO 6	2028	0	0	0	0	0	0	0	0	0	0	0	0	0
AÑO 7	2029	0	0	0	0	0	0	0	0	0	0	0	0	0
AÑO 8	2030	0	0	0	0	0	0	0	0	0	0	0	0	0
AÑO 9	2031	0	0	0	0	0	0	0	0	0	0	0	0	0
AÑO 10	2032	0	0	0	0	0	0	0	0	0	0	0	0	0
AÑO 11	2033	0	0	0	0	0	0	0	0	0	0	0	0	0
AÑO 12	2034	0	0	0	0	0	0	0	0	0	0	0	0	0
AÑO 13	2035	0	0	0	0	0	0	0	0	0	0	0	0	0



## Informe Indicativo de Demanda 2023-2043

AÑO 14	2036	0	0	0	0	0	0	0	0	0	0	0	0	0
AÑO 15	2037	0	0	0	0	0	0	0	0	0	0	0	0	0
AÑO 16	2038	0	0	0	0	0	0	0	0	0	0	0	0	0
AÑO 17	2039	0	0	0	0	0	0	0	0	0	0	0	0	0
AÑO 18	2040	0	0	0	0	0	0	0	0	0	0	0	0	0
AÑO 19	2041	0	0	0	0	0	0	0	0	0	0	0	0	0
AÑO 20	2042	0	0	0	0	0	0	0	0	0	0	0	0	0
AÑO 21	2043	0	0	0	0	0	0	0	0	0	0	0	0	0



### **1.178 Información suministrada por FARMACIAS ARROCHA PENONOMÉ**

Mediante el formulario del Informe Indicativo de Demanda, Farmacias Arrocha Penonomé presentó las proyecciones de crecimiento de la demanda, consumo de energía, curvas típicas y demanda máxima, para los siguientes veintiún (21) años.

El CND en cumplimiento de lo establecido en el numeral 5.1.1.5 de las Reglas Comerciales, el CND deberá analizar la coherencia de la información suministrada, pudiendo solicitar aclaraciones, realizar observaciones y requerir justificadamente modificaciones, para establecer la base de datos de demanda a utilizar, procedió a la validación de la información suministrada a través de los siguientes pasos:

Con los datos suministrados por la empresa se realizaron las comparaciones de la información recibida a las cuales no se le encontraron inconsistencias, por lo que la proyección suministrada fue utilizada en la confección del Informe Indicativo de Demandas

En La Tabla 178 se muestran los datos suministrados para el punto de medición Farmacias Arrocha Penonomé.





# Informe Indicativo de Demanda 2023-2043

**TABLA #178**  
**DATOS PARA EL INFORME INDICATIVO DE DEMANDA**  
**PROYECTOS - DATOS**  
**PUNTO DE MEDICIÓN: FARMACIAS ARROCHA PENONOMÉ**  
**PERIODO: 2023-2043**

Energía (MWh)														
	Año	Ene	Feb	Mar	Abr	May	Jun	Jul	Ago	Sep	Oct	Nov	Dic	TOTAL
AÑO 1	2023	50.04	45.53	52.05	48.51	46.45	47.41	48.99	48.99	47.41	48.99	47.41	48.99	580.79
AÑO 2	2024	50.04	45.53	52.05	48.51	46.45	47.41	48.99	48.99	47.41	48.99	47.41	48.99	580.79
AÑO 3	2025	50.04	45.53	52.05	48.51	46.45	47.41	48.99	48.99	47.41	48.99	47.41	48.99	580.79
AÑO 4	2026	50.04	45.53	52.05	48.51	46.45	47.41	48.99	48.99	47.41	48.99	47.41	48.99	580.79
AÑO 5	2027	50.04	45.53	52.05	48.51	46.45	47.41	48.99	48.99	47.41	48.99	47.41	48.99	580.79
AÑO 6	2028	50.04	45.53	52.05	48.51	46.45	47.41	48.99	48.99	47.41	48.99	47.41	48.99	580.79
AÑO 7	2029	50.04	45.53	52.05	48.51	46.45	47.41	48.99	48.99	47.41	48.99	47.41	48.99	580.79
AÑO 8	2030	50.04	45.53	52.05	48.51	46.45	47.41	48.99	48.99	47.41	48.99	47.41	48.99	580.79
AÑO 9	2031	50.04	45.53	52.05	48.51	46.45	47.41	48.99	48.99	47.41	48.99	47.41	48.99	580.79
AÑO 10	2032	50.04	45.53	52.05	48.51	46.45	47.41	48.99	48.99	47.41	48.99	47.41	48.99	580.79
AÑO 11	2033	50.04	45.53	52.05	48.51	46.45	47.41	48.99	48.99	47.41	48.99	47.41	48.99	580.79
AÑO 12	2034	50.04	45.53	52.05	48.51	46.45	47.41	48.99	48.99	47.41	48.99	47.41	48.99	580.79
AÑO 13	2035	50.04	45.53	52.05	48.51	46.45	47.41	48.99	48.99	47.41	48.99	47.41	48.99	580.79
AÑO 14	2036	50.04	45.53	52.05	48.51	46.45	47.41	48.99	48.99	47.41	48.99	47.41	48.99	580.79
AÑO 15	2037	50.04	45.53	52.05	48.51	46.45	47.41	48.99	48.99	47.41	48.99	47.41	48.99	580.79
AÑO 16	2038	50.04	45.53	52.05	48.51	46.45	47.41	48.99	48.99	47.41	48.99	47.41	48.99	580.79
AÑO 17	2039	50.04	45.53	52.05	48.51	46.45	47.41	48.99	48.99	47.41	48.99	47.41	48.99	580.79
AÑO 18	2040	50.04	45.53	52.05	48.51	46.45	47.41	48.99	48.99	47.41	48.99	47.41	48.99	580.79
AÑO 19	2041	50.04	45.53	52.05	48.51	46.45	47.41	48.99	48.99	47.41	48.99	47.41	48.99	580.79
AÑO 20	2042	50.04	45.53	52.05	48.51	46.45	47.41	48.99	48.99	47.41	48.99	47.41	48.99	580.79
AÑO 21	2043	50.04	45.53	52.05	48.51	46.45	47.41	48.99	48.99	47.41	48.99	47.41	48.99	580.79

Factor de Carga														
	Año	Ene	Feb	Mar	Abr	May	Jun	Jul	Ago	Sep	Oct	Nov	Dic	PROM
AÑO 1	2023	0	0	0	0	0	0	0	0	0	0	0	0	0.0
AÑO 2	2024	0	0	0	0	0	0	0	0	0	0	0	0	0.0
AÑO 3	2025	0	0	0	0	0	0	0	0	0	0	0	0	0.0
AÑO 4	2026	0	0	0	0	0	0	0	0	0	0	0	0	0.0



# Informe Indicativo de Demanda 2023-2043

AÑO 5	2027	0	0	0	0	0	0	0	0	0	0	0	0	0.0
AÑO 6	2028	0	0	0	0	0	0	0	0	0	0	0	0	0.0
AÑO 7	2029	0	0	0	0	0	0	0	0	0	0	0	0	0.0
AÑO 8	2030	0	0	0	0	0	0	0	0	0	0	0	0	0.0
AÑO 9	2031	0	0	0	0	0	0	0	0	0	0	0	0	0.0
AÑO 10	2032	0	0	0	0	0	0	0	0	0	0	0	0	0.0
AÑO 11	2033	0	0	0	0	0	0	0	0	0	0	0	0	0.0
AÑO 12	2034	0	0	0	0	0	0	0	0	0	0	0	0	0.0
AÑO 13	2035	0	0	0	0	0	0	0	0	0	0	0	0	0.0
AÑO 14	2036	0	0	0	0	0	0	0	0	0	0	0	0	0.0
AÑO 15	2037	0	0	0	0	0	0	0	0	0	0	0	0	0.0
AÑO 16	2038	0	0	0	0	0	0	0	0	0	0	0	0	0.0
AÑO 17	2039	0	0	0	0	0	0	0	0	0	0	0	0	0.0
AÑO 18	2040	0	0	0	0	0	0	0	0	0	0	0	0	0.0
AÑO 19	2041	0	0	0	0	0	0	0	0	0	0	0	0	0.0
AÑO 20	2042	0	0	0	0	0	0	0	0	0	0	0	0	0.0
AÑO 21	2043	0	0	0	0	0	0	0	0	0	0	0	0	0.0

Potencia (MW)														
	Año	Ene	Feb	Mar	Abr	May	Jun	Jul	Ago	Sep	Oct	Nov	Dic	MAX
AÑO 1	2023	0	0	0	0	0	0	0	0	0	0	0	0	0
AÑO 2	2024	0	0	0	0	0	0	0	0	0	0	0	0	0
AÑO 3	2025	0	0	0	0	0	0	0	0	0	0	0	0	0
AÑO 4	2026	0	0	0	0	0	0	0	0	0	0	0	0	0
AÑO 5	2027	0	0	0	0	0	0	0	0	0	0	0	0	0
AÑO 6	2028	0	0	0	0	0	0	0	0	0	0	0	0	0
AÑO 7	2029	0	0	0	0	0	0	0	0	0	0	0	0	0
AÑO 8	2030	0	0	0	0	0	0	0	0	0	0	0	0	0
AÑO 9	2031	0	0	0	0	0	0	0	0	0	0	0	0	0
AÑO 10	2032	0	0	0	0	0	0	0	0	0	0	0	0	0
AÑO 11	2033	0	0	0	0	0	0	0	0	0	0	0	0	0
AÑO 12	2034	0	0	0	0	0	0	0	0	0	0	0	0	0
AÑO 13	2035	0	0	0	0	0	0	0	0	0	0	0	0	0



## Informe Indicativo de Demanda 2023-2043

AÑO 14	2036	0	0	0	0	0	0	0	0	0	0	0	0	0
AÑO 15	2037	0	0	0	0	0	0	0	0	0	0	0	0	0
AÑO 16	2038	0	0	0	0	0	0	0	0	0	0	0	0	0
AÑO 17	2039	0	0	0	0	0	0	0	0	0	0	0	0	0
AÑO 18	2040	0	0	0	0	0	0	0	0	0	0	0	0	0
AÑO 19	2041	0	0	0	0	0	0	0	0	0	0	0	0	0
AÑO 20	2042	0	0	0	0	0	0	0	0	0	0	0	0	0
AÑO 21	2043	0	0	0	0	0	0	0	0	0	0	0	0	0



### **1.179 Información suministrada por FARALLON AQUACULTURE RIO HATO**

Mediante el formulario del Informe Indicativo de Demanda, Farallon Aquaculture Rio Hato presentó las proyecciones de crecimiento de la demanda, consumo de energía, curvas típicas y demanda máxima, para los siguientes veintiún (21) años.

El CND en cumplimiento de lo establecido en el numeral 5.1.1.5 de las Reglas Comerciales, el CND deberá analizar la coherencia de la información suministrada, pudiendo solicitar aclaraciones, realizar observaciones y requerir justificadamente modificaciones, para establecer la base de datos de demanda a utilizar, procedió a la validación de la información suministrada a través de los siguientes pasos:

Con los datos suministrados por la empresa se realizaron las comparaciones de la información recibida a las cuales no se le encontraron inconsistencias, por lo que la proyección suministrada fue utilizada en la confección del Informe Indicativo de Demandas

En La Tabla 179 se muestran los datos suministrados para el punto de medición Farallon Aquaculture Rio Hato.



# Informe Indicativo de Demanda 2023-2043

TABLA #179  
DATOS PARA EL INFORME INDICATIVO DE DEMANDA  
PROYECTOS - DATOS  
PUNTO DE MEDICIÓN: FARALLON AQUACULTURE RIO HATO  
PERIODO: 2023-2043

Energía (MWh)														
	Año	Ene	Feb	Mar	Abr	May	Jun	Jul	Ago	Sep	Oct	Nov	Dic	TOTAL
AÑO 1	2023	49	49	49	49	49	49	49	49	49	49	49	49	588
AÑO 2	2024	49	49	49	49	49	49	49	49	49	49	49	49	588
AÑO 3	2025	49	49	49	49	49	49	49	49	49	49	49	49	588
AÑO 4	2026	49	49	49	49	49	49	49	49	49	49	49	49	588
AÑO 5	2027	49	49	49	49	49	49	49	49	49	49	49	49	588
AÑO 6	2028	49	49	49	49	49	49	49	49	49	49	49	49	588
AÑO 7	2029	49	49	49	49	49	49	49	49	49	49	49	49	588
AÑO 8	2030	49	49	49	49	49	49	49	49	49	49	49	49	588
AÑO 9	2031	49	49	49	49	49	49	49	49	49	49	49	49	588
AÑO 10	2032	49	49	49	49	49	49	49	49	49	49	49	49	588
AÑO 11	2033	49	49	49	49	49	49	49	49	49	49	49	49	588
AÑO 12	2034	49	49	49	49	49	49	49	49	49	49	49	49	588
AÑO 13	2035	49	49	49	49	49	49	49	49	49	49	49	49	588
AÑO 14	2036	49	49	49	49	49	49	49	49	49	49	49	49	588
AÑO 15	2037	49	49	49	49	49	49	49	49	49	49	49	49	588
AÑO 16	2038	49	49	49	49	49	49	49	49	49	49	49	49	588
AÑO 17	2039	49	49	49	49	49	49	49	49	49	49	49	49	588
AÑO 18	2040	49	49	49	49	49	49	49	49	49	49	49	49	588
AÑO 19	2041	49	49	49	49	49	49	49	49	49	49	49	49	588
AÑO 20	2042	49	49	49	49	49	49	49	49	49	49	49	49	588
AÑO 21	2043	49	49	49	49	49	49	49	49	49	49	49	49	588

Factor de Carga														
	Año	Ene	Feb	Mar	Abr	May	Jun	Jul	Ago	Sep	Oct	Nov	Dic	PROM
AÑO 1	2023	0	0	0	0	0	0	0	0	0	0	0	0	0.0
AÑO 2	2024	0	0	0	0	0	0	0	0	0	0	0	0	0.0
AÑO 3	2025	0	0	0	0	0	0	0	0	0	0	0	0	0.0
AÑO 4	2026	0	0	0	0	0	0	0	0	0	0	0	0	0.0



## Informe Indicativo de Demanda 2023-2043

AÑO 5	2027	0	0	0	0	0	0	0	0	0	0	0	0	0.0
AÑO 6	2028	0	0	0	0	0	0	0	0	0	0	0	0	0.0
AÑO 7	2029	0	0	0	0	0	0	0	0	0	0	0	0	0.0
AÑO 8	2030	0	0	0	0	0	0	0	0	0	0	0	0	0.0
AÑO 9	2031	0	0	0	0	0	0	0	0	0	0	0	0	0.0
AÑO 10	2032	0	0	0	0	0	0	0	0	0	0	0	0	0.0
AÑO 11	2033	0	0	0	0	0	0	0	0	0	0	0	0	0.0
AÑO 12	2034	0	0	0	0	0	0	0	0	0	0	0	0	0.0
AÑO 13	2035	0	0	0	0	0	0	0	0	0	0	0	0	0.0
AÑO 14	2036	0	0	0	0	0	0	0	0	0	0	0	0	0.0
AÑO 15	2037	0	0	0	0	0	0	0	0	0	0	0	0	0.0
AÑO 16	2038	0	0	0	0	0	0	0	0	0	0	0	0	0.0
AÑO 17	2039	0	0	0	0	0	0	0	0	0	0	0	0	0.0
AÑO 18	2040	0	0	0	0	0	0	0	0	0	0	0	0	0.0
AÑO 19	2041	0	0	0	0	0	0	0	0	0	0	0	0	0.0
AÑO 20	2042	0	0	0	0	0	0	0	0	0	0	0	0	0.0
AÑO 21	2043	0	0	0	0	0	0	0	0	0	0	0	0	0.0

Potencia (MW)														
	Año	Ene	Feb	Mar	Abr	May	Jun	Jul	Ago	Sep	Oct	Nov	Dic	MAX
AÑO 1	2023	0	0	0	0	0	0	0	0	0	0	0	0	0
AÑO 2	2024	0	0	0	0	0	0	0	0	0	0	0	0	0
AÑO 3	2025	0	0	0	0	0	0	0	0	0	0	0	0	0
AÑO 4	2026	0	0	0	0	0	0	0	0	0	0	0	0	0
AÑO 5	2027	0	0	0	0	0	0	0	0	0	0	0	0	0
AÑO 6	2028	0	0	0	0	0	0	0	0	0	0	0	0	0
AÑO 7	2029	0	0	0	0	0	0	0	0	0	0	0	0	0
AÑO 8	2030	0	0	0	0	0	0	0	0	0	0	0	0	0
AÑO 9	2031	0	0	0	0	0	0	0	0	0	0	0	0	0
AÑO 10	2032	0	0	0	0	0	0	0	0	0	0	0	0	0
AÑO 11	2033	0	0	0	0	0	0	0	0	0	0	0	0	0
AÑO 12	2034	0	0	0	0	0	0	0	0	0	0	0	0	0
AÑO 13	2035	0	0	0	0	0	0	0	0	0	0	0	0	0



## Informe Indicativo de Demanda 2023-2043

AÑO 14	2036	0	0	0	0	0	0	0	0	0	0	0	0	0
AÑO 15	2037	0	0	0	0	0	0	0	0	0	0	0	0	0
AÑO 16	2038	0	0	0	0	0	0	0	0	0	0	0	0	0
AÑO 17	2039	0	0	0	0	0	0	0	0	0	0	0	0	0
AÑO 18	2040	0	0	0	0	0	0	0	0	0	0	0	0	0
AÑO 19	2041	0	0	0	0	0	0	0	0	0	0	0	0	0
AÑO 20	2042	0	0	0	0	0	0	0	0	0	0	0	0	0
AÑO 21	2043	0	0	0	0	0	0	0	0	0	0	0	0	0



### **1.180 Información suministrada por FARALLÓN AQUACULTURE VACAMONTE**

Mediante el formulario del Informe Indicativo de Demanda, Farallón Aquaculture Vacamonte presentó las proyecciones de crecimiento de la demanda, consumo de energía, curvas típicas y demanda máxima, para los siguientes veintiún (21) años.

El CND en cumplimiento de lo establecido en el numeral 5.1.1.5 de las Reglas Comerciales, el CND deberá analizar la coherencia de la información suministrada, pudiendo solicitar aclaraciones, realizar observaciones y requerir justificadamente modificaciones, para establecer la base de datos de demanda a utilizar, procedió a la validación de la información suministrada a través de los siguientes pasos:

Con los datos suministrados por la empresa se realizaron las comparaciones de la información recibida a las cuales no se le encontraron inconsistencias, por lo que la proyección suministrada fue utilizada en la confección del Informe Indicativo de Demandas

En La Tabla 180 se muestran los datos suministrados para el punto de medición Farallón Aquaculture Vacamonte.





# Informe Indicativo de Demanda 2023-2043

**TABLA #180**  
**DATOS PARA EL INFORME INDICATIVO DE DEMANDA**  
**PROYECTOS - DATOS**  
**PUNTO DE MEDICIÓN: FARALLÓN AQUACULTURE VACAMONTE**  
**PERIODO: 2023-2043**

Energía (MWh)														
	Año	Ene	Feb	Mar	Abr	May	Jun	Jul	Ago	Sep	Oct	Nov	Dic	TOTAL
AÑO 1	2023	209	209	209	209	209	209	209	209	209	209	209	209	2508
AÑO 2	2024	209	209	209	209	209	209	209	209	209	209	209	209	2508
AÑO 3	2025	209	209	209	209	209	209	209	209	209	209	209	209	2508
AÑO 4	2026	209	209	209	209	209	209	209	209	209	209	209	209	2508
AÑO 5	2027	209	209	209	209	209	209	209	209	209	209	209	209	2508
AÑO 6	2028	209	209	209	209	209	209	209	209	209	209	209	209	2508
AÑO 7	2029	209	209	209	209	209	209	209	209	209	209	209	209	2508
AÑO 8	2030	209	209	209	209	209	209	209	209	209	209	209	209	2508
AÑO 9	2031	209	209	209	209	209	209	209	209	209	209	209	209	2508
AÑO 10	2032	209	209	209	209	209	209	209	209	209	209	209	209	2508
AÑO 11	2033	209	209	209	209	209	209	209	209	209	209	209	209	2508
AÑO 12	2034	209	209	209	209	209	209	209	209	209	209	209	209	2508
AÑO 13	2035	209	209	209	209	209	209	209	209	209	209	209	209	2508
AÑO 14	2036	209	209	209	209	209	209	209	209	209	209	209	209	2508
AÑO 15	2037	209	209	209	209	209	209	209	209	209	209	209	209	2508
AÑO 16	2038	209	209	209	209	209	209	209	209	209	209	209	209	2508
AÑO 17	2039	209	209	209	209	209	209	209	209	209	209	209	209	2508
AÑO 18	2040	209	209	209	209	209	209	209	209	209	209	209	209	2508
AÑO 19	2041	209	209	209	209	209	209	209	209	209	209	209	209	2508
AÑO 20	2042	209	209	209	209	209	209	209	209	209	209	209	209	2508
AÑO 21	2043	209	209	209	209	209	209	209	209	209	209	209	209	2508

Factor de Carga														
	Año	Ene	Feb	Mar	Abr	May	Jun	Jul	Ago	Sep	Oct	Nov	Dic	PROM
AÑO 1	2023	0	0	0	0	0	0	0	0	0	0	0	0	0.0
AÑO 2	2024	0	0	0	0	0	0	0	0	0	0	0	0	0.0
AÑO 3	2025	0	0	0	0	0	0	0	0	0	0	0	0	0.0
AÑO 4	2026	0	0	0	0	0	0	0	0	0	0	0	0	0.0



# Informe Indicativo de Demanda 2023-2043

AÑO 5	2027	0	0	0	0	0	0	0	0	0	0	0	0	0.0
AÑO 6	2028	0	0	0	0	0	0	0	0	0	0	0	0	0.0
AÑO 7	2029	0	0	0	0	0	0	0	0	0	0	0	0	0.0
AÑO 8	2030	0	0	0	0	0	0	0	0	0	0	0	0	0.0
AÑO 9	2031	0	0	0	0	0	0	0	0	0	0	0	0	0.0
AÑO 10	2032	0	0	0	0	0	0	0	0	0	0	0	0	0.0
AÑO 11	2033	0	0	0	0	0	0	0	0	0	0	0	0	0.0
AÑO 12	2034	0	0	0	0	0	0	0	0	0	0	0	0	0.0
AÑO 13	2035	0	0	0	0	0	0	0	0	0	0	0	0	0.0
AÑO 14	2036	0	0	0	0	0	0	0	0	0	0	0	0	0.0
AÑO 15	2037	0	0	0	0	0	0	0	0	0	0	0	0	0.0
AÑO 16	2038	0	0	0	0	0	0	0	0	0	0	0	0	0.0
AÑO 17	2039	0	0	0	0	0	0	0	0	0	0	0	0	0.0
AÑO 18	2040	0	0	0	0	0	0	0	0	0	0	0	0	0.0
AÑO 19	2041	0	0	0	0	0	0	0	0	0	0	0	0	0.0
AÑO 20	2042	0	0	0	0	0	0	0	0	0	0	0	0	0.0
AÑO 21	2043	0	0	0	0	0	0	0	0	0	0	0	0	0.0

Potencia (MW)														
	Año	Ene	Feb	Mar	Abr	May	Jun	Jul	Ago	Sep	Oct	Nov	Dic	MAX
AÑO 1	2023	0	0	0	0	0	0	0	0	0	0	0	0	0
AÑO 2	2024	0	0	0	0	0	0	0	0	0	0	0	0	0
AÑO 3	2025	0	0	0	0	0	0	0	0	0	0	0	0	0
AÑO 4	2026	0	0	0	0	0	0	0	0	0	0	0	0	0
AÑO 5	2027	0	0	0	0	0	0	0	0	0	0	0	0	0
AÑO 6	2028	0	0	0	0	0	0	0	0	0	0	0	0	0
AÑO 7	2029	0	0	0	0	0	0	0	0	0	0	0	0	0
AÑO 8	2030	0	0	0	0	0	0	0	0	0	0	0	0	0
AÑO 9	2031	0	0	0	0	0	0	0	0	0	0	0	0	0
AÑO 10	2032	0	0	0	0	0	0	0	0	0	0	0	0	0
AÑO 11	2033	0	0	0	0	0	0	0	0	0	0	0	0	0
AÑO 12	2034	0	0	0	0	0	0	0	0	0	0	0	0	0
AÑO 13	2035	0	0	0	0	0	0	0	0	0	0	0	0	0



## Informe Indicativo de Demanda 2023-2043

AÑO 14	2036	0	0	0	0	0	0	0	0	0	0	0	0	0
AÑO 15	2037	0	0	0	0	0	0	0	0	0	0	0	0	0
AÑO 16	2038	0	0	0	0	0	0	0	0	0	0	0	0	0
AÑO 17	2039	0	0	0	0	0	0	0	0	0	0	0	0	0
AÑO 18	2040	0	0	0	0	0	0	0	0	0	0	0	0	0
AÑO 19	2041	0	0	0	0	0	0	0	0	0	0	0	0	0
AÑO 20	2042	0	0	0	0	0	0	0	0	0	0	0	0	0
AÑO 21	2043	0	0	0	0	0	0	0	0	0	0	0	0	0



### **1.181 Información suministrada por FARMACIAS ARROCHA SANTIAGO BOULEVARD**

Mediante el formulario del Informe Indicativo de Demanda, Farmacias Arrocha Santiago Boulevard presentó las proyecciones de crecimiento de la demanda, consumo de energía, curvas típicas y demanda máxima, para los siguientes veintiún (21) años.

El CND en cumplimiento de lo establecido en el numeral 5.1.1.5 de las Reglas Comerciales, el CND deberá analizar la coherencia de la información suministrada, pudiendo solicitar aclaraciones, realizar observaciones y requerir justificadamente modificaciones, para establecer la base de datos de demanda a utilizar, procedió a la validación de la información suministrada a través de los siguientes pasos:

Con los datos suministrados por la empresa se realizaron las comparaciones de la información recibida a las cuales no se le encontraron inconsistencias, por lo que la proyección suministrada fue utilizada en la confección del Informe Indicativo de Demandas

En La Tabla 181 se muestran los datos suministrados para el punto de medición Farmacias Arrocha Santiago Boulevard.



# Informe Indicativo de Demanda 2023-2043

TABLA #181

DATOS PARA EL INFORME INDICATIVO DE DEMANDA

PROYECTOS - DATOS

PUNTO DE MEDICIÓN: FARMACIAS ARROCHA SANTIAGO BOULEVARD

PERIODO: 2023-2043

Energía (MWh)														
	Año	Ene	Feb	Mar	Abr	May	Jun	Jul	Ago	Sep	Oct	Nov	Dic	TOTAL
AÑO 1	2023	106.21	95.21	108.49	102.85	98.51	93.34	96.45	96.45	93.34	96.45	93.34	96.45	1177.09
AÑO 2	2024	106.21	95.21	108.49	102.85	98.51	93.34	96.45	96.45	93.34	96.45	93.34	96.45	1177.09
AÑO 3	2025	106.21	95.21	108.49	102.85	98.51	93.34	96.45	96.45	93.34	96.45	93.34	96.45	1177.09
AÑO 4	2026	106.21	95.21	108.49	102.85	98.51	93.34	96.45	96.45	93.34	96.45	93.34	96.45	1177.09
AÑO 5	2027	106.21	95.21	108.49	102.85	98.51	93.34	96.45	96.45	93.34	96.45	93.34	96.45	1177.09
AÑO 6	2028	106.21	95.21	108.49	102.85	98.51	93.34	96.45	96.45	93.34	96.45	93.34	96.45	1177.09
AÑO 7	2029	106.21	95.21	108.49	102.85	98.51	93.34	96.45	96.45	93.34	96.45	93.34	96.45	1177.09
AÑO 8	2030	106.21	95.21	108.49	102.85	98.51	93.34	96.45	96.45	93.34	96.45	93.34	96.45	1177.09
AÑO 9	2031	106.21	95.21	108.49	102.85	98.51	93.34	96.45	96.45	93.34	96.45	93.34	96.45	1177.09
AÑO 10	2032	106.21	95.21	108.49	102.85	98.51	93.34	96.45	96.45	93.34	96.45	93.34	96.45	1177.09
AÑO 11	2033	106.21	95.21	108.49	102.85	98.51	93.34	96.45	96.45	93.34	96.45	93.34	96.45	1177.09
AÑO 12	2034	106.21	95.21	108.49	102.85	98.51	93.34	96.45	96.45	93.34	96.45	93.34	96.45	1177.09
AÑO 13	2035	106.21	95.21	108.49	102.85	98.51	93.34	96.45	96.45	93.34	96.45	93.34	96.45	1177.09
AÑO 14	2036	106.21	95.21	108.49	102.85	98.51	93.34	96.45	96.45	93.34	96.45	93.34	96.45	1177.09
AÑO 15	2037	106.21	95.21	108.49	102.85	98.51	93.34	96.45	96.45	93.34	96.45	93.34	96.45	1177.09
AÑO 16	2038	106.21	95.21	108.49	102.85	98.51	93.34	96.45	96.45	93.34	96.45	93.34	96.45	1177.09
AÑO 17	2039	106.21	95.21	108.49	102.85	98.51	93.34	96.45	96.45	93.34	96.45	93.34	96.45	1177.09
AÑO 18	2040	106.21	95.21	108.49	102.85	98.51	93.34	96.45	96.45	93.34	96.45	93.34	96.45	1177.09
AÑO 19	2041	106.21	95.21	108.49	102.85	98.51	93.34	96.45	96.45	93.34	96.45	93.34	96.45	1177.09
AÑO 20	2042	106.21	95.21	108.49	102.85	98.51	93.34	96.45	96.45	93.34	96.45	93.34	96.45	1177.09
AÑO 21	2043	106.21	95.21	108.49	102.85	98.51	93.34	96.45	96.45	93.34	96.45	93.34	96.45	1177.09

Factor de Carga														
	Año	Ene	Feb	Mar	Abr	May	Jun	Jul	Ago	Sep	Oct	Nov	Dic	PROM
AÑO 1	2023	0	0	0	0	0	0	0	0	0	0	0	0	0.0
AÑO 2	2024	0	0	0	0	0	0	0	0	0	0	0	0	0.0
AÑO 3	2025	0	0	0	0	0	0	0	0	0	0	0	0	0.0
AÑO 4	2026	0	0	0	0	0	0	0	0	0	0	0	0	0.0



## Informe Indicativo de Demanda 2023-2043

AÑO 5	2027	0	0	0	0	0	0	0	0	0	0	0	0	0.0
AÑO 6	2028	0	0	0	0	0	0	0	0	0	0	0	0	0.0
AÑO 7	2029	0	0	0	0	0	0	0	0	0	0	0	0	0.0
AÑO 8	2030	0	0	0	0	0	0	0	0	0	0	0	0	0.0
AÑO 9	2031	0	0	0	0	0	0	0	0	0	0	0	0	0.0
AÑO 10	2032	0	0	0	0	0	0	0	0	0	0	0	0	0.0
AÑO 11	2033	0	0	0	0	0	0	0	0	0	0	0	0	0.0
AÑO 12	2034	0	0	0	0	0	0	0	0	0	0	0	0	0.0
AÑO 13	2035	0	0	0	0	0	0	0	0	0	0	0	0	0.0
AÑO 14	2036	0	0	0	0	0	0	0	0	0	0	0	0	0.0
AÑO 15	2037	0	0	0	0	0	0	0	0	0	0	0	0	0.0
AÑO 16	2038	0	0	0	0	0	0	0	0	0	0	0	0	0.0
AÑO 17	2039	0	0	0	0	0	0	0	0	0	0	0	0	0.0
AÑO 18	2040	0	0	0	0	0	0	0	0	0	0	0	0	0.0
AÑO 19	2041	0	0	0	0	0	0	0	0	0	0	0	0	0.0
AÑO 20	2042	0	0	0	0	0	0	0	0	0	0	0	0	0.0
AÑO 21	2043	0	0	0	0	0	0	0	0	0	0	0	0	0.0

Potencia (MW)														
	Año	Ene	Feb	Mar	Abr	May	Jun	Jul	Ago	Sep	Oct	Nov	Dic	MAX
AÑO 1	2023	0	0	0	0	0	0	0	0	0	0	0	0	0
AÑO 2	2024	0	0	0	0	0	0	0	0	0	0	0	0	0
AÑO 3	2025	0	0	0	0	0	0	0	0	0	0	0	0	0
AÑO 4	2026	0	0	0	0	0	0	0	0	0	0	0	0	0
AÑO 5	2027	0	0	0	0	0	0	0	0	0	0	0	0	0
AÑO 6	2028	0	0	0	0	0	0	0	0	0	0	0	0	0
AÑO 7	2029	0	0	0	0	0	0	0	0	0	0	0	0	0
AÑO 8	2030	0	0	0	0	0	0	0	0	0	0	0	0	0
AÑO 9	2031	0	0	0	0	0	0	0	0	0	0	0	0	0
AÑO 10	2032	0	0	0	0	0	0	0	0	0	0	0	0	0
AÑO 11	2033	0	0	0	0	0	0	0	0	0	0	0	0	0
AÑO 12	2034	0	0	0	0	0	0	0	0	0	0	0	0	0
AÑO 13	2035	0	0	0	0	0	0	0	0	0	0	0	0	0



## Informe Indicativo de Demanda 2023-2043

AÑO 14	2036	0	0	0	0	0	0	0	0	0	0	0	0	0
AÑO 15	2037	0	0	0	0	0	0	0	0	0	0	0	0	0
AÑO 16	2038	0	0	0	0	0	0	0	0	0	0	0	0	0
AÑO 17	2039	0	0	0	0	0	0	0	0	0	0	0	0	0
AÑO 18	2040	0	0	0	0	0	0	0	0	0	0	0	0	0
AÑO 19	2041	0	0	0	0	0	0	0	0	0	0	0	0	0
AÑO 20	2042	0	0	0	0	0	0	0	0	0	0	0	0	0
AÑO 21	2043	0	0	0	0	0	0	0	0	0	0	0	0	0



### **1.182 Información suministrada por FARMACIAS ARROCHA TUMBA MUERTO**

Mediante el formulario del Informe Indicativo de Demanda, Farmacias Arrocha Tumba Muerto presentó las proyecciones de crecimiento de la demanda, consumo de energía, curvas típicas y demanda máxima, para los siguientes veintiún (21) años.

El CND en cumplimiento de lo establecido en el numeral 5.1.1.5 de las Reglas Comerciales, el CND deberá analizar la coherencia de la información suministrada, pudiendo solicitar aclaraciones, realizar observaciones y requerir justificadamente modificaciones, para establecer la base de datos de demanda a utilizar, procedió a la validación de la información suministrada a través de los siguientes pasos:

Con los datos suministrados por la empresa se realizaron las comparaciones de la información recibida a las cuales no se le encontraron inconsistencias, por lo que la proyección suministrada fue utilizada en la confección del Informe Indicativo de Demandas

En La Tabla 182 se muestran los datos suministrados para el punto de medición Farmacias Arrocha Tumba Muerto.





# Informe Indicativo de Demanda 2023-2043

**TABLA #182**  
**DATOS PARA EL INFORME INDICATIVO DE DEMANDA**  
**PROYECTOS - DATOS**  
**PUNTO DE MEDICIÓN: FARMACIAS ARROCHA TUMBA MUERTO**  
**PERIODO: 2023-2043**

Energía (MWh)														
	Año	Ene	Feb	Mar	Abr	May	Jun	Jul	Ago	Sep	Oct	Nov	Dic	TOTAL
AÑO 1	2023	83.58	73.27	75.61	71.19	72.98	81.9	84.63	84.63	81.9	84.63	81.9	84.63	960.84
AÑO 2	2024	83.58	73.27	75.61	71.19	72.98	81.9	84.63	84.63	81.9	84.63	81.9	84.63	960.84
AÑO 3	2025	83.58	73.27	75.61	71.19	72.98	81.9	84.63	84.63	81.9	84.63	81.9	84.63	960.84
AÑO 4	2026	83.58	73.27	75.61	71.19	72.98	81.9	84.63	84.63	81.9	84.63	81.9	84.63	960.84
AÑO 5	2027	83.58	73.27	75.61	71.19	72.98	81.9	84.63	84.63	81.9	84.63	81.9	84.63	960.84
AÑO 6	2028	83.58	73.27	75.61	71.19	72.98	81.9	84.63	84.63	81.9	84.63	81.9	84.63	960.84
AÑO 7	2029	83.58	73.27	75.61	71.19	72.98	81.9	84.63	84.63	81.9	84.63	81.9	84.63	960.84
AÑO 8	2030	83.58	73.27	75.61	71.19	72.98	81.9	84.63	84.63	81.9	84.63	81.9	84.63	960.84
AÑO 9	2031	83.58	73.27	75.61	71.19	72.98	81.9	84.63	84.63	81.9	84.63	81.9	84.63	960.84
AÑO 10	2032	83.58	73.27	75.61	71.19	72.98	81.9	84.63	84.63	81.9	84.63	81.9	84.63	960.84
AÑO 11	2033	83.58	73.27	75.61	71.19	72.98	81.9	84.63	84.63	81.9	84.63	81.9	84.63	960.84
AÑO 12	2034	83.58	73.27	75.61	71.19	72.98	81.9	84.63	84.63	81.9	84.63	81.9	84.63	960.84
AÑO 13	2035	83.58	73.27	75.61	71.19	72.98	81.9	84.63	84.63	81.9	84.63	81.9	84.63	960.84
AÑO 14	2036	83.58	73.27	75.61	71.19	72.98	81.9	84.63	84.63	81.9	84.63	81.9	84.63	960.84
AÑO 15	2037	83.58	73.27	75.61	71.19	72.98	81.9	84.63	84.63	81.9	84.63	81.9	84.63	960.84
AÑO 16	2038	83.58	73.27	75.61	71.19	72.98	81.9	84.63	84.63	81.9	84.63	81.9	84.63	960.84
AÑO 17	2039	83.58	73.27	75.61	71.19	72.98	81.9	84.63	84.63	81.9	84.63	81.9	84.63	960.84
AÑO 18	2040	83.58	73.27	75.61	71.19	72.98	81.9	84.63	84.63	81.9	84.63	81.9	84.63	960.84
AÑO 19	2041	83.58	73.27	75.61	71.19	72.98	81.9	84.63	84.63	81.9	84.63	81.9	84.63	960.84
AÑO 20	2042	83.58	73.27	75.61	71.19	72.98	81.9	84.63	84.63	81.9	84.63	81.9	84.63	960.84
AÑO 21	2043	83.58	73.27	75.61	71.19	72.98	81.9	84.63	84.63	81.9	84.63	81.9	84.63	960.84

Factor de Carga														
	Año	Ene	Feb	Mar	Abr	May	Jun	Jul	Ago	Sep	Oct	Nov	Dic	PROM
AÑO 1	2023	0	0	0	0	0	0	0	0	0	0	0	0	0.0
AÑO 2	2024	0	0	0	0	0	0	0	0	0	0	0	0	0.0
AÑO 3	2025	0	0	0	0	0	0	0	0	0	0	0	0	0.0
AÑO 4	2026	0	0	0	0	0	0	0	0	0	0	0	0	0.0



## Informe Indicativo de Demanda 2023-2043

AÑO 5	2027	0	0	0	0	0	0	0	0	0	0	0	0	0.0
AÑO 6	2028	0	0	0	0	0	0	0	0	0	0	0	0	0.0
AÑO 7	2029	0	0	0	0	0	0	0	0	0	0	0	0	0.0
AÑO 8	2030	0	0	0	0	0	0	0	0	0	0	0	0	0.0
AÑO 9	2031	0	0	0	0	0	0	0	0	0	0	0	0	0.0
AÑO 10	2032	0	0	0	0	0	0	0	0	0	0	0	0	0.0
AÑO 11	2033	0	0	0	0	0	0	0	0	0	0	0	0	0.0
AÑO 12	2034	0	0	0	0	0	0	0	0	0	0	0	0	0.0
AÑO 13	2035	0	0	0	0	0	0	0	0	0	0	0	0	0.0
AÑO 14	2036	0	0	0	0	0	0	0	0	0	0	0	0	0.0
AÑO 15	2037	0	0	0	0	0	0	0	0	0	0	0	0	0.0
AÑO 16	2038	0	0	0	0	0	0	0	0	0	0	0	0	0.0
AÑO 17	2039	0	0	0	0	0	0	0	0	0	0	0	0	0.0
AÑO 18	2040	0	0	0	0	0	0	0	0	0	0	0	0	0.0
AÑO 19	2041	0	0	0	0	0	0	0	0	0	0	0	0	0.0
AÑO 20	2042	0	0	0	0	0	0	0	0	0	0	0	0	0.0
AÑO 21	2043	0	0	0	0	0	0	0	0	0	0	0	0	0.0

Potencia (MW)														
	Año	Ene	Feb	Mar	Abr	May	Jun	Jul	Ago	Sep	Oct	Nov	Dic	MAX
AÑO 1	2023	0	0	0	0	0	0	0	0	0	0	0	0	0
AÑO 2	2024	0	0	0	0	0	0	0	0	0	0	0	0	0
AÑO 3	2025	0	0	0	0	0	0	0	0	0	0	0	0	0
AÑO 4	2026	0	0	0	0	0	0	0	0	0	0	0	0	0
AÑO 5	2027	0	0	0	0	0	0	0	0	0	0	0	0	0
AÑO 6	2028	0	0	0	0	0	0	0	0	0	0	0	0	0
AÑO 7	2029	0	0	0	0	0	0	0	0	0	0	0	0	0
AÑO 8	2030	0	0	0	0	0	0	0	0	0	0	0	0	0
AÑO 9	2031	0	0	0	0	0	0	0	0	0	0	0	0	0
AÑO 10	2032	0	0	0	0	0	0	0	0	0	0	0	0	0
AÑO 11	2033	0	0	0	0	0	0	0	0	0	0	0	0	0
AÑO 12	2034	0	0	0	0	0	0	0	0	0	0	0	0	0
AÑO 13	2035	0	0	0	0	0	0	0	0	0	0	0	0	0



## Informe Indicativo de Demanda 2023-2043

AÑO 14	2036	0	0	0	0	0	0	0	0	0	0	0	0	0
AÑO 15	2037	0	0	0	0	0	0	0	0	0	0	0	0	0
AÑO 16	2038	0	0	0	0	0	0	0	0	0	0	0	0	0
AÑO 17	2039	0	0	0	0	0	0	0	0	0	0	0	0	0
AÑO 18	2040	0	0	0	0	0	0	0	0	0	0	0	0	0
AÑO 19	2041	0	0	0	0	0	0	0	0	0	0	0	0	0
AÑO 20	2042	0	0	0	0	0	0	0	0	0	0	0	0	0
AÑO 21	2043	0	0	0	0	0	0	0	0	0	0	0	0	0



### **1.183 Información suministrada por FARMACIAS ARROCHA VILLA LUCRE**

Mediante el formulario del Informe Indicativo de Demanda, Farmacias Arrocha Villa Lucre presentó las proyecciones de crecimiento de la demanda, consumo de energía, curvas típicas y demanda máxima, para los siguientes veintiún (21) años.

El CND en cumplimiento de lo establecido en el numeral 5.1.1.5 de las Reglas Comerciales, el CND deberá analizar la coherencia de la información suministrada, pudiendo solicitar aclaraciones, realizar observaciones y requerir justificadamente modificaciones, para establecer la base de datos de demanda a utilizar, procedió a la validación de la información suministrada a través de los siguientes pasos:

Con los datos suministrados por la empresa se realizaron las comparaciones de la información recibida a las cuales no se le encontraron inconsistencias, por lo que la proyección suministrada fue utilizada en la confección del Informe Indicativo de Demandas

En La Tabla 183 se muestran los datos suministrados para el punto de medición Farmacias Arrocha Villa Lucre.



# Informe Indicativo de Demanda 2023-2043

**TABLA #183**  
**DATOS PARA EL INFORME INDICATIVO DE DEMANDA**  
**PROYECTOS - DATOS**  
**PUNTO DE MEDICIÓN: FARMACIAS ARROCHA VILLA LUCRE**  
**PERIODO: 2023-2043**

Energía (MWh)														
	Año	Ene	Feb	Mar	Abr	May	Jun	Jul	Ago	Sep	Oct	Nov	Dic	TOTAL
AÑO 1	2023	66.15	64.19	69.97	66.91	68.26	70.38	72.72	72.72	70.37	72.72	70.37	72.72	837.49
AÑO 2	2024	66.15	64.19	69.97	66.91	68.26	70.38	72.72	72.72	70.37	72.72	70.37	72.72	837.49
AÑO 3	2025	66.15	64.19	69.97	66.91	68.26	70.38	72.72	72.72	70.37	72.72	70.37	72.72	837.49
AÑO 4	2026	66.15	64.19	69.97	66.91	68.26	70.38	72.72	72.72	70.37	72.72	70.37	72.72	837.49
AÑO 5	2027	66.15	64.19	69.97	66.91	68.26	70.38	72.72	72.72	70.37	72.72	70.37	72.72	837.49
AÑO 6	2028	66.15	64.19	69.97	66.91	68.26	70.38	72.72	72.72	70.37	72.72	70.37	72.72	837.49
AÑO 7	2029	66.15	64.19	69.97	66.91	68.26	70.38	72.72	72.72	70.37	72.72	70.37	72.72	837.49
AÑO 8	2030	66.15	64.19	69.97	66.91	68.26	70.38	72.72	72.72	70.37	72.72	70.37	72.72	837.49
AÑO 9	2031	66.15	64.19	69.97	66.91	68.26	70.38	72.72	72.72	70.37	72.72	70.37	72.72	837.49
AÑO 10	2032	66.15	64.19	69.97	66.91	68.26	70.38	72.72	72.72	70.37	72.72	70.37	72.72	837.49
AÑO 11	2033	66.15	64.19	69.97	66.91	68.26	70.38	72.72	72.72	70.37	72.72	70.37	72.72	837.49
AÑO 12	2034	66.15	64.19	69.97	66.91	68.26	70.38	72.72	72.72	70.37	72.72	70.37	72.72	837.49
AÑO 13	2035	66.15	64.19	69.97	66.91	68.26	70.38	72.72	72.72	70.37	72.72	70.37	72.72	837.49
AÑO 14	2036	66.15	64.19	69.97	66.91	68.26	70.38	72.72	72.72	70.37	72.72	70.37	72.72	837.49
AÑO 15	2037	66.15	64.19	69.97	66.91	68.26	70.38	72.72	72.72	70.37	72.72	70.37	72.72	837.49
AÑO 16	2038	66.15	64.19	69.97	66.91	68.26	70.38	72.72	72.72	70.37	72.72	70.37	72.72	837.49
AÑO 17	2039	66.15	64.19	69.97	66.91	68.26	70.38	72.72	72.72	70.37	72.72	70.37	72.72	837.49
AÑO 18	2040	66.15	64.19	69.97	66.91	68.26	70.38	72.72	72.72	70.37	72.72	70.37	72.72	837.49
AÑO 19	2041	66.15	64.19	69.97	66.91	68.26	70.38	72.72	72.72	70.37	72.72	70.37	72.72	837.49
AÑO 20	2042	66.15	64.19	69.97	66.91	68.26	70.38	72.72	72.72	70.37	72.72	70.37	72.72	837.49
AÑO 21	2043	66.15	64.19	69.97	66.91	68.26	70.38	72.72	72.72	70.37	72.72	70.37	72.72	837.49

Factor de Carga														
	Año	Ene	Feb	Mar	Abr	May	Jun	Jul	Ago	Sep	Oct	Nov	Dic	PROM
AÑO 1	2023	0	0	0	0	0	0	0	0	0	0	0	0	0.0
AÑO 2	2024	0	0	0	0	0	0	0	0	0	0	0	0	0.0
AÑO 3	2025	0	0	0	0	0	0	0	0	0	0	0	0	0.0
AÑO 4	2026	0	0	0	0	0	0	0	0	0	0	0	0	0.0



## Informe Indicativo de Demanda 2023-2043

AÑO 5	2027	0	0	0	0	0	0	0	0	0	0	0	0	0.0
AÑO 6	2028	0	0	0	0	0	0	0	0	0	0	0	0	0.0
AÑO 7	2029	0	0	0	0	0	0	0	0	0	0	0	0	0.0
AÑO 8	2030	0	0	0	0	0	0	0	0	0	0	0	0	0.0
AÑO 9	2031	0	0	0	0	0	0	0	0	0	0	0	0	0.0
AÑO 10	2032	0	0	0	0	0	0	0	0	0	0	0	0	0.0
AÑO 11	2033	0	0	0	0	0	0	0	0	0	0	0	0	0.0
AÑO 12	2034	0	0	0	0	0	0	0	0	0	0	0	0	0.0
AÑO 13	2035	0	0	0	0	0	0	0	0	0	0	0	0	0.0
AÑO 14	2036	0	0	0	0	0	0	0	0	0	0	0	0	0.0
AÑO 15	2037	0	0	0	0	0	0	0	0	0	0	0	0	0.0
AÑO 16	2038	0	0	0	0	0	0	0	0	0	0	0	0	0.0
AÑO 17	2039	0	0	0	0	0	0	0	0	0	0	0	0	0.0
AÑO 18	2040	0	0	0	0	0	0	0	0	0	0	0	0	0.0
AÑO 19	2041	0	0	0	0	0	0	0	0	0	0	0	0	0.0
AÑO 20	2042	0	0	0	0	0	0	0	0	0	0	0	0	0.0
AÑO 21	2043	0	0	0	0	0	0	0	0	0	0	0	0	0.0

Potencia (MW)														
	Año	Ene	Feb	Mar	Abr	May	Jun	Jul	Ago	Sep	Oct	Nov	Dic	MAX
AÑO 1	2023	0	0	0	0	0	0	0	0	0	0	0	0	0
AÑO 2	2024	0	0	0	0	0	0	0	0	0	0	0	0	0
AÑO 3	2025	0	0	0	0	0	0	0	0	0	0	0	0	0
AÑO 4	2026	0	0	0	0	0	0	0	0	0	0	0	0	0
AÑO 5	2027	0	0	0	0	0	0	0	0	0	0	0	0	0
AÑO 6	2028	0	0	0	0	0	0	0	0	0	0	0	0	0
AÑO 7	2029	0	0	0	0	0	0	0	0	0	0	0	0	0
AÑO 8	2030	0	0	0	0	0	0	0	0	0	0	0	0	0
AÑO 9	2031	0	0	0	0	0	0	0	0	0	0	0	0	0
AÑO 10	2032	0	0	0	0	0	0	0	0	0	0	0	0	0
AÑO 11	2033	0	0	0	0	0	0	0	0	0	0	0	0	0
AÑO 12	2034	0	0	0	0	0	0	0	0	0	0	0	0	0
AÑO 13	2035	0	0	0	0	0	0	0	0	0	0	0	0	0



## Informe Indicativo de Demanda 2023-2043

AÑO 14	2036	0	0	0	0	0	0	0	0	0	0	0	0	0
AÑO 15	2037	0	0	0	0	0	0	0	0	0	0	0	0	0
AÑO 16	2038	0	0	0	0	0	0	0	0	0	0	0	0	0
AÑO 17	2039	0	0	0	0	0	0	0	0	0	0	0	0	0
AÑO 18	2040	0	0	0	0	0	0	0	0	0	0	0	0	0
AÑO 19	2041	0	0	0	0	0	0	0	0	0	0	0	0	0
AÑO 20	2042	0	0	0	0	0	0	0	0	0	0	0	0	0
AÑO 21	2043	0	0	0	0	0	0	0	0	0	0	0	0	0



### **1.184 Información suministrada por FANTASTIC CASINO AGUADULCE**

Mediante el formulario del Informe Indicativo de Demanda, Fantastic Casino Aguadulce presentó las proyecciones de crecimiento de la demanda, consumo de energía, curvas típicas y demanda máxima, para los siguientes veintiún (21) años.

El CND en cumplimiento de lo establecido en el numeral 5.1.1.5 de las Reglas Comerciales, el CND deberá analizar la coherencia de la información suministrada, pudiendo solicitar aclaraciones, realizar observaciones y requerir justificadamente modificaciones, para establecer la base de datos de demanda a utilizar, procedió a la validación de la información suministrada a través de los siguientes pasos:

Con los datos suministrados por la empresa se realizaron las comparaciones de la información recibida a las cuales no se le encontraron inconsistencias, por lo que la proyección suministrada fue utilizada en la confección del Informe Indicativo de Demandas

En La Tabla 184 se muestran los datos suministrados para el punto de medición Fantastic Casino Aguadulce.





# Informe Indicativo de Demanda 2023-2043

**TABLA #184**  
**DATOS PARA EL INFORME INDICATIVO DE DEMANDA**  
**PROYECTOS - DATOS**  
**PUNTO DE MEDICIÓN: FANTASTIC CASINO AGUADULCE**  
**PERIODO: 2023-2043**

Energía (MWh)														
	Año	Ene	Feb	Mar	Abr	May	Jun	Jul	Ago	Sep	Oct	Nov	Dic	TOTAL
AÑO 1	2023	70.62	63.55	71.09	66.89	68.41	72.3	74.71	74.72	72.3	74.72	72.3	74.72	856.33
AÑO 2	2024	70.62	63.55	71.09	66.89	68.41	72.3	74.71	74.72	72.3	74.72	72.3	74.72	856.33
AÑO 3	2025	70.62	63.55	71.09	66.89	68.41	72.3	74.71	74.72	72.3	74.72	72.3	74.72	856.33
AÑO 4	2026	70.62	63.55	71.09	66.89	68.41	72.3	74.71	74.72	72.3	74.72	72.3	74.72	856.33
AÑO 5	2027	70.62	63.55	71.09	66.89	68.41	72.3	74.71	74.72	72.3	74.72	72.3	74.72	856.33
AÑO 6	2028	70.62	63.55	71.09	66.89	68.41	72.3	74.71	74.72	72.3	74.72	72.3	74.72	856.33
AÑO 7	2029	70.62	63.55	71.09	66.89	68.41	72.3	74.71	74.72	72.3	74.72	72.3	74.72	856.33
AÑO 8	2030	70.62	63.55	71.09	66.89	68.41	72.3	74.71	74.72	72.3	74.72	72.3	74.72	856.33
AÑO 9	2031	70.62	63.55	71.09	66.89	68.41	72.3	74.71	74.72	72.3	74.72	72.3	74.72	856.33
AÑO 10	2032	70.62	63.55	71.09	66.89	68.41	72.3	74.71	74.72	72.3	74.72	72.3	74.72	856.33
AÑO 11	2033	70.62	63.55	71.09	66.89	68.41	72.3	74.71	74.72	72.3	74.72	72.3	74.72	856.33
AÑO 12	2034	70.62	63.55	71.09	66.89	68.41	72.3	74.71	74.72	72.3	74.72	72.3	74.72	856.33
AÑO 13	2035	70.62	63.55	71.09	66.89	68.41	72.3	74.71	74.72	72.3	74.72	72.3	74.72	856.33
AÑO 14	2036	70.62	63.55	71.09	66.89	68.41	72.3	74.71	74.72	72.3	74.72	72.3	74.72	856.33
AÑO 15	2037	70.62	63.55	71.09	66.89	68.41	72.3	74.71	74.72	72.3	74.72	72.3	74.72	856.33
AÑO 16	2038	70.62	63.55	71.09	66.89	68.41	72.3	74.71	74.72	72.3	74.72	72.3	74.72	856.33
AÑO 17	2039	70.62	63.55	71.09	66.89	68.41	72.3	74.71	74.72	72.3	74.72	72.3	74.72	856.33
AÑO 18	2040	70.62	63.55	71.09	66.89	68.41	72.3	74.71	74.72	72.3	74.72	72.3	74.72	856.33
AÑO 19	2041	70.62	63.55	71.09	66.89	68.41	72.3	74.71	74.72	72.3	74.72	72.3	74.72	856.33
AÑO 20	2042	70.62	63.55	71.09	66.89	68.41	72.3	74.71	74.72	72.3	74.72	72.3	74.72	856.33
AÑO 21	2043	70.62	63.55	71.09	66.89	68.41	72.3	74.71	74.72	72.3	74.72	72.3	74.72	856.33

Factor de Carga														
	Año	Ene	Feb	Mar	Abr	May	Jun	Jul	Ago	Sep	Oct	Nov	Dic	PROM
AÑO 1	2023	0	0	0	0	0	0	0	0	0	0	0	0	0.0
AÑO 2	2024	0	0	0	0	0	0	0	0	0	0	0	0	0.0
AÑO 3	2025	0	0	0	0	0	0	0	0	0	0	0	0	0.0
AÑO 4	2026	0	0	0	0	0	0	0	0	0	0	0	0	0.0



# Informe Indicativo de Demanda 2023-2043

AÑO 5	2027	0	0	0	0	0	0	0	0	0	0	0	0	0.0
AÑO 6	2028	0	0	0	0	0	0	0	0	0	0	0	0	0.0
AÑO 7	2029	0	0	0	0	0	0	0	0	0	0	0	0	0.0
AÑO 8	2030	0	0	0	0	0	0	0	0	0	0	0	0	0.0
AÑO 9	2031	0	0	0	0	0	0	0	0	0	0	0	0	0.0
AÑO 10	2032	0	0	0	0	0	0	0	0	0	0	0	0	0.0
AÑO 11	2033	0	0	0	0	0	0	0	0	0	0	0	0	0.0
AÑO 12	2034	0	0	0	0	0	0	0	0	0	0	0	0	0.0
AÑO 13	2035	0	0	0	0	0	0	0	0	0	0	0	0	0.0
AÑO 14	2036	0	0	0	0	0	0	0	0	0	0	0	0	0.0
AÑO 15	2037	0	0	0	0	0	0	0	0	0	0	0	0	0.0
AÑO 16	2038	0	0	0	0	0	0	0	0	0	0	0	0	0.0
AÑO 17	2039	0	0	0	0	0	0	0	0	0	0	0	0	0.0
AÑO 18	2040	0	0	0	0	0	0	0	0	0	0	0	0	0.0
AÑO 19	2041	0	0	0	0	0	0	0	0	0	0	0	0	0.0
AÑO 20	2042	0	0	0	0	0	0	0	0	0	0	0	0	0.0
AÑO 21	2043	0	0	0	0	0	0	0	0	0	0	0	0	0.0

Potencia (MW)														
	Año	Ene	Feb	Mar	Abr	May	Jun	Jul	Ago	Sep	Oct	Nov	Dic	MAX
AÑO 1	2023	0	0	0	0	0	0	0	0	0	0	0	0	0
AÑO 2	2024	0	0	0	0	0	0	0	0	0	0	0	0	0
AÑO 3	2025	0	0	0	0	0	0	0	0	0	0	0	0	0
AÑO 4	2026	0	0	0	0	0	0	0	0	0	0	0	0	0
AÑO 5	2027	0	0	0	0	0	0	0	0	0	0	0	0	0
AÑO 6	2028	0	0	0	0	0	0	0	0	0	0	0	0	0
AÑO 7	2029	0	0	0	0	0	0	0	0	0	0	0	0	0
AÑO 8	2030	0	0	0	0	0	0	0	0	0	0	0	0	0
AÑO 9	2031	0	0	0	0	0	0	0	0	0	0	0	0	0
AÑO 10	2032	0	0	0	0	0	0	0	0	0	0	0	0	0
AÑO 11	2033	0	0	0	0	0	0	0	0	0	0	0	0	0
AÑO 12	2034	0	0	0	0	0	0	0	0	0	0	0	0	0
AÑO 13	2035	0	0	0	0	0	0	0	0	0	0	0	0	0



## Informe Indicativo de Demanda 2023-2043

AÑO 14	2036	0	0	0	0	0	0	0	0	0	0	0	0	0
AÑO 15	2037	0	0	0	0	0	0	0	0	0	0	0	0	0
AÑO 16	2038	0	0	0	0	0	0	0	0	0	0	0	0	0
AÑO 17	2039	0	0	0	0	0	0	0	0	0	0	0	0	0
AÑO 18	2040	0	0	0	0	0	0	0	0	0	0	0	0	0
AÑO 19	2041	0	0	0	0	0	0	0	0	0	0	0	0	0
AÑO 20	2042	0	0	0	0	0	0	0	0	0	0	0	0	0
AÑO 21	2043	0	0	0	0	0	0	0	0	0	0	0	0	0



### **1.185 Información suministrada por FANTASTIC CASINO LA BOLERA**

Mediante el formulario del Informe Indicativo de Demanda, Fantastic Casino La Bolera presentó las proyecciones de crecimiento de la demanda, consumo de energía, curvas típicas y demanda máxima, para los siguientes veintiún (21) años.

El CND en cumplimiento de lo establecido en el numeral 5.1.1.5 de las Reglas Comerciales, el CND deberá analizar la coherencia de la información suministrada, pudiendo solicitar aclaraciones, realizar observaciones y requerir justificadamente modificaciones, para establecer la base de datos de demanda a utilizar, procedió a la validación de la información suministrada a través de los siguientes pasos:

Con los datos suministrados por la empresa se realizaron las comparaciones de la información recibida a las cuales no se le encontraron inconsistencias, por lo que la proyección suministrada fue utilizada en la confección del Informe Indicativo de Demandas

En La Tabla 185 se muestran los datos suministrados para el punto de medición Fantastic Casino La Bolera.



# Informe Indicativo de Demanda 2023-2043

**TABLA #185**  
**DATOS PARA EL INFORME INDICATIVO DE DEMANDA**  
**PROYECTOS - DATOS**  
**PUNTO DE MEDICIÓN: FANTASTIC CASINO LA BOLERA**  
**PERIODO: 2023-2043**

Energía (MWh)														
	Año	Ene	Feb	Mar	Abr	May	Jun	Jul	Ago	Sep	Oct	Nov	Dic	TOTAL
AÑO 1	2023	114.62	104.57	117.75	112.76	112.66	128.66	132.95	132.95	128.67	132.95	128.67	132.95	1480.18
AÑO 2	2024	114.62	104.57	117.75	112.76	112.66	128.66	132.95	132.95	128.67	132.95	128.67	132.95	1480.18
AÑO 3	2025	114.62	104.57	117.75	112.76	112.66	128.66	132.95	132.95	128.67	132.95	128.67	132.95	1480.18
AÑO 4	2026	114.62	104.57	117.75	112.76	112.66	128.66	132.95	132.95	128.67	132.95	128.67	132.95	1480.18
AÑO 5	2027	114.62	104.57	117.75	112.76	112.66	128.66	132.95	132.95	128.67	132.95	128.67	132.95	1480.18
AÑO 6	2028	114.62	104.57	117.75	112.76	112.66	128.66	132.95	132.95	128.67	132.95	128.67	132.95	1480.18
AÑO 7	2029	114.62	104.57	117.75	112.76	112.66	128.66	132.95	132.95	128.67	132.95	128.67	132.95	1480.18
AÑO 8	2030	114.62	104.57	117.75	112.76	112.66	128.66	132.95	132.95	128.67	132.95	128.67	132.95	1480.18
AÑO 9	2031	114.62	104.57	117.75	112.76	112.66	128.66	132.95	132.95	128.67	132.95	128.67	132.95	1480.18
AÑO 10	2032	114.62	104.57	117.75	112.76	112.66	128.66	132.95	132.95	128.67	132.95	128.67	132.95	1480.18
AÑO 11	2033	114.62	104.57	117.75	112.76	112.66	128.66	132.95	132.95	128.67	132.95	128.67	132.95	1480.18
AÑO 12	2034	114.62	104.57	117.75	112.76	112.66	128.66	132.95	132.95	128.67	132.95	128.67	132.95	1480.18
AÑO 13	2035	114.62	104.57	117.75	112.76	112.66	128.66	132.95	132.95	128.67	132.95	128.67	132.95	1480.18
AÑO 14	2036	114.62	104.57	117.75	112.76	112.66	128.66	132.95	132.95	128.67	132.95	128.67	132.95	1480.18
AÑO 15	2037	114.62	104.57	117.75	112.76	112.66	128.66	132.95	132.95	128.67	132.95	128.67	132.95	1480.18
AÑO 16	2038	114.62	104.57	117.75	112.76	112.66	128.66	132.95	132.95	128.67	132.95	128.67	132.95	1480.18
AÑO 17	2039	114.62	104.57	117.75	112.76	112.66	128.66	132.95	132.95	128.67	132.95	128.67	132.95	1480.18
AÑO 18	2040	114.62	104.57	117.75	112.76	112.66	128.66	132.95	132.95	128.67	132.95	128.67	132.95	1480.18
AÑO 19	2041	114.62	104.57	117.75	112.76	112.66	128.66	132.95	132.95	128.67	132.95	128.67	132.95	1480.18
AÑO 20	2042	114.62	104.57	117.75	112.76	112.66	128.66	132.95	132.95	128.67	132.95	128.67	132.95	1480.18
AÑO 21	2043	114.62	104.57	117.75	112.76	112.66	128.66	132.95	132.95	128.67	132.95	128.67	132.95	1480.18

Factor de Carga														
	Año	Ene	Feb	Mar	Abr	May	Jun	Jul	Ago	Sep	Oct	Nov	Dic	PROM
AÑO 1	2023	0	0	0	0	0	0	0	0	0	0	0	0	0.0
AÑO 2	2024	0	0	0	0	0	0	0	0	0	0	0	0	0.0
AÑO 3	2025	0	0	0	0	0	0	0	0	0	0	0	0	0.0
AÑO 4	2026	0	0	0	0	0	0	0	0	0	0	0	0	0.0



# Informe Indicativo de Demanda 2023-2043

AÑO 5	2027	0	0	0	0	0	0	0	0	0	0	0	0	0.0
AÑO 6	2028	0	0	0	0	0	0	0	0	0	0	0	0	0.0
AÑO 7	2029	0	0	0	0	0	0	0	0	0	0	0	0	0.0
AÑO 8	2030	0	0	0	0	0	0	0	0	0	0	0	0	0.0
AÑO 9	2031	0	0	0	0	0	0	0	0	0	0	0	0	0.0
AÑO 10	2032	0	0	0	0	0	0	0	0	0	0	0	0	0.0
AÑO 11	2033	0	0	0	0	0	0	0	0	0	0	0	0	0.0
AÑO 12	2034	0	0	0	0	0	0	0	0	0	0	0	0	0.0
AÑO 13	2035	0	0	0	0	0	0	0	0	0	0	0	0	0.0
AÑO 14	2036	0	0	0	0	0	0	0	0	0	0	0	0	0.0
AÑO 15	2037	0	0	0	0	0	0	0	0	0	0	0	0	0.0
AÑO 16	2038	0	0	0	0	0	0	0	0	0	0	0	0	0.0
AÑO 17	2039	0	0	0	0	0	0	0	0	0	0	0	0	0.0
AÑO 18	2040	0	0	0	0	0	0	0	0	0	0	0	0	0.0
AÑO 19	2041	0	0	0	0	0	0	0	0	0	0	0	0	0.0
AÑO 20	2042	0	0	0	0	0	0	0	0	0	0	0	0	0.0
AÑO 21	2043	0	0	0	0	0	0	0	0	0	0	0	0	0.0

Potencia (MW)														
	Año	Ene	Feb	Mar	Abr	May	Jun	Jul	Ago	Sep	Oct	Nov	Dic	MAX
AÑO 1	2023	0	0	0	0	0	0	0	0	0	0	0	0	0
AÑO 2	2024	0	0	0	0	0	0	0	0	0	0	0	0	0
AÑO 3	2025	0	0	0	0	0	0	0	0	0	0	0	0	0
AÑO 4	2026	0	0	0	0	0	0	0	0	0	0	0	0	0
AÑO 5	2027	0	0	0	0	0	0	0	0	0	0	0	0	0
AÑO 6	2028	0	0	0	0	0	0	0	0	0	0	0	0	0
AÑO 7	2029	0	0	0	0	0	0	0	0	0	0	0	0	0
AÑO 8	2030	0	0	0	0	0	0	0	0	0	0	0	0	0
AÑO 9	2031	0	0	0	0	0	0	0	0	0	0	0	0	0
AÑO 10	2032	0	0	0	0	0	0	0	0	0	0	0	0	0
AÑO 11	2033	0	0	0	0	0	0	0	0	0	0	0	0	0
AÑO 12	2034	0	0	0	0	0	0	0	0	0	0	0	0	0
AÑO 13	2035	0	0	0	0	0	0	0	0	0	0	0	0	0



## Informe Indicativo de Demanda 2023-2043

AÑO 14	2036	0	0	0	0	0	0	0	0	0	0	0	0	0
AÑO 15	2037	0	0	0	0	0	0	0	0	0	0	0	0	0
AÑO 16	2038	0	0	0	0	0	0	0	0	0	0	0	0	0
AÑO 17	2039	0	0	0	0	0	0	0	0	0	0	0	0	0
AÑO 18	2040	0	0	0	0	0	0	0	0	0	0	0	0	0
AÑO 19	2041	0	0	0	0	0	0	0	0	0	0	0	0	0
AÑO 20	2042	0	0	0	0	0	0	0	0	0	0	0	0	0
AÑO 21	2043	0	0	0	0	0	0	0	0	0	0	0	0	0



### **1.186 Información suministrada por FANTASTIC CASINO LA CABIMA**

Mediante el formulario del Informe Indicativo de Demanda, Fantastic Casino La Cabima presentó las proyecciones de crecimiento de la demanda, consumo de energía, curvas típicas y demanda máxima, para los siguientes veintiún (21) años.

El CND en cumplimiento de lo establecido en el numeral 5.1.1.5 de las Reglas Comerciales, el CND deberá analizar la coherencia de la información suministrada, pudiendo solicitar aclaraciones, realizar observaciones y requerir justificadamente modificaciones, para establecer la base de datos de demanda a utilizar, procedió a la validación de la información suministrada a través de los siguientes pasos:

Con los datos suministrados por la empresa se realizaron las comparaciones de la información recibida a las cuales no se le encontraron inconsistencias, por lo que la proyección suministrada fue utilizada en la confección del Informe Indicativo de Demandas

En La Tabla 186 se muestran los datos suministrados para el punto de medición Fantastic Casino La Cabima.





# Informe Indicativo de Demanda 2023-2043

TABLA #186  
DATOS PARA EL INFORME INDICATIVO DE DEMANDA  
PROYECTOS - DATOS  
PUNTO DE MEDICIÓN: FANTASTIC CASINO LA CABIMA  
PERIODO: 2023-2043

Energía (MWh)														
	Año	Ene	Feb	Mar	Abr	May	Jun	Jul	Ago	Sep	Oct	Nov	Dic	TOTAL
AÑO 1	2023	70.96	66.24	73.91	72.29	70.68	63.26	65.37	65.37	63.26	65.37	63.26	65.37	805.34
AÑO 2	2024	70.96	66.24	73.91	72.29	70.68	63.26	65.37	65.37	63.26	65.37	63.26	65.37	805.34
AÑO 3	2025	70.96	66.24	73.91	72.29	70.68	63.26	65.37	65.37	63.26	65.37	63.26	65.37	805.34
AÑO 4	2026	70.96	66.24	73.91	72.29	70.68	63.26	65.37	65.37	63.26	65.37	63.26	65.37	805.34
AÑO 5	2027	70.96	66.24	73.91	72.29	70.68	63.26	65.37	65.37	63.26	65.37	63.26	65.37	805.34
AÑO 6	2028	70.96	66.24	73.91	72.29	70.68	63.26	65.37	65.37	63.26	65.37	63.26	65.37	805.34
AÑO 7	2029	70.96	66.24	73.91	72.29	70.68	63.26	65.37	65.37	63.26	65.37	63.26	65.37	805.34
AÑO 8	2030	70.96	66.24	73.91	72.29	70.68	63.26	65.37	65.37	63.26	65.37	63.26	65.37	805.34
AÑO 9	2031	70.96	66.24	73.91	72.29	70.68	63.26	65.37	65.37	63.26	65.37	63.26	65.37	805.34
AÑO 10	2032	70.96	66.24	73.91	72.29	70.68	63.26	65.37	65.37	63.26	65.37	63.26	65.37	805.34
AÑO 11	2033	70.96	66.24	73.91	72.29	70.68	63.26	65.37	65.37	63.26	65.37	63.26	65.37	805.34
AÑO 12	2034	70.96	66.24	73.91	72.29	70.68	63.26	65.37	65.37	63.26	65.37	63.26	65.37	805.34
AÑO 13	2035	70.96	66.24	73.91	72.29	70.68	63.26	65.37	65.37	63.26	65.37	63.26	65.37	805.34
AÑO 14	2036	70.96	66.24	73.91	72.29	70.68	63.26	65.37	65.37	63.26	65.37	63.26	65.37	805.34
AÑO 15	2037	70.96	66.24	73.91	72.29	70.68	63.26	65.37	65.37	63.26	65.37	63.26	65.37	805.34
AÑO 16	2038	70.96	66.24	73.91	72.29	70.68	63.26	65.37	65.37	63.26	65.37	63.26	65.37	805.34
AÑO 17	2039	70.96	66.24	73.91	72.29	70.68	63.26	65.37	65.37	63.26	65.37	63.26	65.37	805.34
AÑO 18	2040	70.96	66.24	73.91	72.29	70.68	63.26	65.37	65.37	63.26	65.37	63.26	65.37	805.34
AÑO 19	2041	70.96	66.24	73.91	72.29	70.68	63.26	65.37	65.37	63.26	65.37	63.26	65.37	805.34
AÑO 20	2042	70.96	66.24	73.91	72.29	70.68	63.26	65.37	65.37	63.26	65.37	63.26	65.37	805.34
AÑO 21	2043	70.96	66.24	73.91	72.29	70.68	63.26	65.37	65.37	63.26	65.37	63.26	65.37	805.34

Factor de Carga														
	Año	Ene	Feb	Mar	Abr	May	Jun	Jul	Ago	Sep	Oct	Nov	Dic	PROM
AÑO 1	2023	0	0	0	0	0	0	0	0	0	0	0	0	0.0
AÑO 2	2024	0	0	0	0	0	0	0	0	0	0	0	0	0.0
AÑO 3	2025	0	0	0	0	0	0	0	0	0	0	0	0	0.0
AÑO 4	2026	0	0	0	0	0	0	0	0	0	0	0	0	0.0



## Informe Indicativo de Demanda 2023-2043

AÑO 5	2027	0	0	0	0	0	0	0	0	0	0	0	0	0.0
AÑO 6	2028	0	0	0	0	0	0	0	0	0	0	0	0	0.0
AÑO 7	2029	0	0	0	0	0	0	0	0	0	0	0	0	0.0
AÑO 8	2030	0	0	0	0	0	0	0	0	0	0	0	0	0.0
AÑO 9	2031	0	0	0	0	0	0	0	0	0	0	0	0	0.0
AÑO 10	2032	0	0	0	0	0	0	0	0	0	0	0	0	0.0
AÑO 11	2033	0	0	0	0	0	0	0	0	0	0	0	0	0.0
AÑO 12	2034	0	0	0	0	0	0	0	0	0	0	0	0	0.0
AÑO 13	2035	0	0	0	0	0	0	0	0	0	0	0	0	0.0
AÑO 14	2036	0	0	0	0	0	0	0	0	0	0	0	0	0.0
AÑO 15	2037	0	0	0	0	0	0	0	0	0	0	0	0	0.0
AÑO 16	2038	0	0	0	0	0	0	0	0	0	0	0	0	0.0
AÑO 17	2039	0	0	0	0	0	0	0	0	0	0	0	0	0.0
AÑO 18	2040	0	0	0	0	0	0	0	0	0	0	0	0	0.0
AÑO 19	2041	0	0	0	0	0	0	0	0	0	0	0	0	0.0
AÑO 20	2042	0	0	0	0	0	0	0	0	0	0	0	0	0.0
AÑO 21	2043	0	0	0	0	0	0	0	0	0	0	0	0	0.0

Potencia (MW)														
	Año	Ene	Feb	Mar	Abr	May	Jun	Jul	Ago	Sep	Oct	Nov	Dic	MAX
AÑO 1	2023	0	0	0	0	0	0	0	0	0	0	0	0	0
AÑO 2	2024	0	0	0	0	0	0	0	0	0	0	0	0	0
AÑO 3	2025	0	0	0	0	0	0	0	0	0	0	0	0	0
AÑO 4	2026	0	0	0	0	0	0	0	0	0	0	0	0	0
AÑO 5	2027	0	0	0	0	0	0	0	0	0	0	0	0	0
AÑO 6	2028	0	0	0	0	0	0	0	0	0	0	0	0	0
AÑO 7	2029	0	0	0	0	0	0	0	0	0	0	0	0	0
AÑO 8	2030	0	0	0	0	0	0	0	0	0	0	0	0	0
AÑO 9	2031	0	0	0	0	0	0	0	0	0	0	0	0	0
AÑO 10	2032	0	0	0	0	0	0	0	0	0	0	0	0	0
AÑO 11	2033	0	0	0	0	0	0	0	0	0	0	0	0	0
AÑO 12	2034	0	0	0	0	0	0	0	0	0	0	0	0	0
AÑO 13	2035	0	0	0	0	0	0	0	0	0	0	0	0	0



## Informe Indicativo de Demanda 2023-2043

AÑO 14	2036	0	0	0	0	0	0	0	0	0	0	0	0	0
AÑO 15	2037	0	0	0	0	0	0	0	0	0	0	0	0	0
AÑO 16	2038	0	0	0	0	0	0	0	0	0	0	0	0	0
AÑO 17	2039	0	0	0	0	0	0	0	0	0	0	0	0	0
AÑO 18	2040	0	0	0	0	0	0	0	0	0	0	0	0	0
AÑO 19	2041	0	0	0	0	0	0	0	0	0	0	0	0	0
AÑO 20	2042	0	0	0	0	0	0	0	0	0	0	0	0	0
AÑO 21	2043	0	0	0	0	0	0	0	0	0	0	0	0	0



### **1.187 Información suministrada por FANTASTIC CASINO EL DORADO**

Mediante el formulario del Informe Indicativo de Demanda, Fantastic Casino El Dorado presentó las proyecciones de crecimiento de la demanda, consumo de energía, curvas típicas y demanda máxima, para los siguientes veintiún (21) años.

El CND en cumplimiento de lo establecido en el numeral 5.1.1.5 de las Reglas Comerciales, el CND deberá analizar la coherencia de la información suministrada, pudiendo solicitar aclaraciones, realizar observaciones y requerir justificadamente modificaciones, para establecer la base de datos de demanda a utilizar, procedió a la validación de la información suministrada a través de los siguientes pasos:

Con los datos suministrados por la empresa se realizaron las comparaciones de la información recibida a las cuales no se le encontraron inconsistencias, por lo que la proyección suministrada fue utilizada en la confección del Informe Indicativo de Demandas

En La Tabla 187 se muestran los datos suministrados para el punto de medición Fantastic Casino El Dorado.



# Informe Indicativo de Demanda 2023-2043

**TABLA #187**  
**DATOS PARA EL INFORME INDICATIVO DE DEMANDA**  
**PROYECTOS - DATOS**  
**PUNTO DE MEDICIÓN: FANTASTIC CASINO EL DORADO**  
**PERIODO: 2023-2043**

Energía (MWh)														
	Año	Ene	Feb	Mar	Abr	May	Jun	Jul	Ago	Sep	Oct	Nov	Dic	TOTAL
AÑO 1	2023	149.97	137.03	155.25	154.52	173.07	140.53	145.19	145.19	140.51	145.19	140.51	145.19	1772.15
AÑO 2	2024	149.97	137.03	155.25	154.52	173.07	140.53	145.19	145.19	140.51	145.19	140.51	145.19	1772.15
AÑO 3	2025	149.97	137.03	155.25	154.52	173.07	140.53	145.19	145.19	140.51	145.19	140.51	145.19	1772.15
AÑO 4	2026	149.97	137.03	155.25	154.52	173.07	140.53	145.19	145.19	140.51	145.19	140.51	145.19	1772.15
AÑO 5	2027	149.97	137.03	155.25	154.52	173.07	140.53	145.19	145.19	140.51	145.19	140.51	145.19	1772.15
AÑO 6	2028	149.97	137.03	155.25	154.52	173.07	140.53	145.19	145.19	140.51	145.19	140.51	145.19	1772.15
AÑO 7	2029	149.97	137.03	155.25	154.52	173.07	140.53	145.19	145.19	140.51	145.19	140.51	145.19	1772.15
AÑO 8	2030	149.97	137.03	155.25	154.52	173.07	140.53	145.19	145.19	140.51	145.19	140.51	145.19	1772.15
AÑO 9	2031	149.97	137.03	155.25	154.52	173.07	140.53	145.19	145.19	140.51	145.19	140.51	145.19	1772.15
AÑO 10	2032	149.97	137.03	155.25	154.52	173.07	140.53	145.19	145.19	140.51	145.19	140.51	145.19	1772.15
AÑO 11	2033	149.97	137.03	155.25	154.52	173.07	140.53	145.19	145.19	140.51	145.19	140.51	145.19	1772.15
AÑO 12	2034	149.97	137.03	155.25	154.52	173.07	140.53	145.19	145.19	140.51	145.19	140.51	145.19	1772.15
AÑO 13	2035	149.97	137.03	155.25	154.52	173.07	140.53	145.19	145.19	140.51	145.19	140.51	145.19	1772.15
AÑO 14	2036	149.97	137.03	155.25	154.52	173.07	140.53	145.19	145.19	140.51	145.19	140.51	145.19	1772.15
AÑO 15	2037	149.97	137.03	155.25	154.52	173.07	140.53	145.19	145.19	140.51	145.19	140.51	145.19	1772.15
AÑO 16	2038	149.97	137.03	155.25	154.52	173.07	140.53	145.19	145.19	140.51	145.19	140.51	145.19	1772.15
AÑO 17	2039	149.97	137.03	155.25	154.52	173.07	140.53	145.19	145.19	140.51	145.19	140.51	145.19	1772.15
AÑO 18	2040	149.97	137.03	155.25	154.52	173.07	140.53	145.19	145.19	140.51	145.19	140.51	145.19	1772.15
AÑO 19	2041	149.97	137.03	155.25	154.52	173.07	140.53	145.19	145.19	140.51	145.19	140.51	145.19	1772.15
AÑO 20	2042	149.97	137.03	155.25	154.52	173.07	140.53	145.19	145.19	140.51	145.19	140.51	145.19	1772.15
AÑO 21	2043	149.97	137.03	155.25	154.52	173.07	140.53	145.19	145.19	140.51	145.19	140.51	145.19	1772.15

Factor de Carga														
	Año	Ene	Feb	Mar	Abr	May	Jun	Jul	Ago	Sep	Oct	Nov	Dic	PROM
AÑO 1	2023	0	0	0	0	0	0	0	0	0	0	0	0	0.0
AÑO 2	2024	0	0	0	0	0	0	0	0	0	0	0	0	0.0
AÑO 3	2025	0	0	0	0	0	0	0	0	0	0	0	0	0.0
AÑO 4	2026	0	0	0	0	0	0	0	0	0	0	0	0	0.0



# Informe Indicativo de Demanda 2023-2043

AÑO 5	2027	0	0	0	0	0	0	0	0	0	0	0	0	0.0
AÑO 6	2028	0	0	0	0	0	0	0	0	0	0	0	0	0.0
AÑO 7	2029	0	0	0	0	0	0	0	0	0	0	0	0	0.0
AÑO 8	2030	0	0	0	0	0	0	0	0	0	0	0	0	0.0
AÑO 9	2031	0	0	0	0	0	0	0	0	0	0	0	0	0.0
AÑO 10	2032	0	0	0	0	0	0	0	0	0	0	0	0	0.0
AÑO 11	2033	0	0	0	0	0	0	0	0	0	0	0	0	0.0
AÑO 12	2034	0	0	0	0	0	0	0	0	0	0	0	0	0.0
AÑO 13	2035	0	0	0	0	0	0	0	0	0	0	0	0	0.0
AÑO 14	2036	0	0	0	0	0	0	0	0	0	0	0	0	0.0
AÑO 15	2037	0	0	0	0	0	0	0	0	0	0	0	0	0.0
AÑO 16	2038	0	0	0	0	0	0	0	0	0	0	0	0	0.0
AÑO 17	2039	0	0	0	0	0	0	0	0	0	0	0	0	0.0
AÑO 18	2040	0	0	0	0	0	0	0	0	0	0	0	0	0.0
AÑO 19	2041	0	0	0	0	0	0	0	0	0	0	0	0	0.0
AÑO 20	2042	0	0	0	0	0	0	0	0	0	0	0	0	0.0
AÑO 21	2043	0	0	0	0	0	0	0	0	0	0	0	0	0.0

Potencia (MW)														
	Año	Ene	Feb	Mar	Abr	May	Jun	Jul	Ago	Sep	Oct	Nov	Dic	MAX
AÑO 1	2023	0	0	0	0	0	0	0	0	0	0	0	0	0
AÑO 2	2024	0	0	0	0	0	0	0	0	0	0	0	0	0
AÑO 3	2025	0	0	0	0	0	0	0	0	0	0	0	0	0
AÑO 4	2026	0	0	0	0	0	0	0	0	0	0	0	0	0
AÑO 5	2027	0	0	0	0	0	0	0	0	0	0	0	0	0
AÑO 6	2028	0	0	0	0	0	0	0	0	0	0	0	0	0
AÑO 7	2029	0	0	0	0	0	0	0	0	0	0	0	0	0
AÑO 8	2030	0	0	0	0	0	0	0	0	0	0	0	0	0
AÑO 9	2031	0	0	0	0	0	0	0	0	0	0	0	0	0
AÑO 10	2032	0	0	0	0	0	0	0	0	0	0	0	0	0
AÑO 11	2033	0	0	0	0	0	0	0	0	0	0	0	0	0
AÑO 12	2034	0	0	0	0	0	0	0	0	0	0	0	0	0
AÑO 13	2035	0	0	0	0	0	0	0	0	0	0	0	0	0



## Informe Indicativo de Demanda 2023-2043

AÑO 14	2036	0	0	0	0	0	0	0	0	0	0	0	0	0
AÑO 15	2037	0	0	0	0	0	0	0	0	0	0	0	0	0
AÑO 16	2038	0	0	0	0	0	0	0	0	0	0	0	0	0
AÑO 17	2039	0	0	0	0	0	0	0	0	0	0	0	0	0
AÑO 18	2040	0	0	0	0	0	0	0	0	0	0	0	0	0
AÑO 19	2041	0	0	0	0	0	0	0	0	0	0	0	0	0
AÑO 20	2042	0	0	0	0	0	0	0	0	0	0	0	0	0
AÑO 21	2043	0	0	0	0	0	0	0	0	0	0	0	0	0



### **1.188 Información suministrada por FANTASTIC CASINO EL FUERTE**

Mediante el formulario del Informe Indicativo de Demanda, Fantastic Casino El Fuerte presentó las proyecciones de crecimiento de la demanda, consumo de energía, curvas típicas y demanda máxima, para los siguientes veintiún (21) años.

El CND en cumplimiento de lo establecido en el numeral 5.1.1.5 de las Reglas Comerciales, el CND deberá analizar la coherencia de la información suministrada, pudiendo solicitar aclaraciones, realizar observaciones y requerir justificadamente modificaciones, para establecer la base de datos de demanda a utilizar, procedió a la validación de la información suministrada a través de los siguientes pasos:

Con los datos suministrados por la empresa se realizaron las comparaciones de la información recibida a las cuales no se le encontraron inconsistencias, por lo que la proyección suministrada fue utilizada en la confección del Informe Indicativo de Demandas

En La Tabla 188 se muestran los datos suministrados para el punto de medición Fantastic Casino El Fuerte.





# Informe Indicativo de Demanda 2023-2043

**TABLA #188**  
**DATOS PARA EL INFORME INDICATIVO DE DEMANDA**  
**PROYECTOS - DATOS**  
**PUNTO DE MEDICIÓN: FANTASTIC CASINO EL FUERTE**  
**PERIODO: 2023-2043**

Energía (MWh)														
	Año	Ene	Feb	Mar	Abr	May	Jun	Jul	Ago	Sep	Oct	Nov	Dic	TOTAL
AÑO 1	2023	66.72	64.64	69.53	67.08	69.15	64.34	66.49	66.48	64.34	66.48	64.34	66.48	796.07
AÑO 2	2024	66.72	64.64	69.53	67.08	69.15	64.34	66.49	66.48	64.34	66.48	64.34	66.48	796.07
AÑO 3	2025	66.72	64.64	69.53	67.08	69.15	64.34	66.49	66.48	64.34	66.48	64.34	66.48	796.07
AÑO 4	2026	66.72	64.64	69.53	67.08	69.15	64.34	66.49	66.48	64.34	66.48	64.34	66.48	796.07
AÑO 5	2027	66.72	64.64	69.53	67.08	69.15	64.34	66.49	66.48	64.34	66.48	64.34	66.48	796.07
AÑO 6	2028	66.72	64.64	69.53	67.08	69.15	64.34	66.49	66.48	64.34	66.48	64.34	66.48	796.07
AÑO 7	2029	66.72	64.64	69.53	67.08	69.15	64.34	66.49	66.48	64.34	66.48	64.34	66.48	796.07
AÑO 8	2030	66.72	64.64	69.53	67.08	69.15	64.34	66.49	66.48	64.34	66.48	64.34	66.48	796.07
AÑO 9	2031	66.72	64.64	69.53	67.08	69.15	64.34	66.49	66.48	64.34	66.48	64.34	66.48	796.07
AÑO 10	2032	66.72	64.64	69.53	67.08	69.15	64.34	66.49	66.48	64.34	66.48	64.34	66.48	796.07
AÑO 11	2033	66.72	64.64	69.53	67.08	69.15	64.34	66.49	66.48	64.34	66.48	64.34	66.48	796.07
AÑO 12	2034	66.72	64.64	69.53	67.08	69.15	64.34	66.49	66.48	64.34	66.48	64.34	66.48	796.07
AÑO 13	2035	66.72	64.64	69.53	67.08	69.15	64.34	66.49	66.48	64.34	66.48	64.34	66.48	796.07
AÑO 14	2036	66.72	64.64	69.53	67.08	69.15	64.34	66.49	66.48	64.34	66.48	64.34	66.48	796.07
AÑO 15	2037	66.72	64.64	69.53	67.08	69.15	64.34	66.49	66.48	64.34	66.48	64.34	66.48	796.07
AÑO 16	2038	66.72	64.64	69.53	67.08	69.15	64.34	66.49	66.48	64.34	66.48	64.34	66.48	796.07
AÑO 17	2039	66.72	64.64	69.53	67.08	69.15	64.34	66.49	66.48	64.34	66.48	64.34	66.48	796.07
AÑO 18	2040	66.72	64.64	69.53	67.08	69.15	64.34	66.49	66.48	64.34	66.48	64.34	66.48	796.07
AÑO 19	2041	66.72	64.64	69.53	67.08	69.15	64.34	66.49	66.48	64.34	66.48	64.34	66.48	796.07
AÑO 20	2042	66.72	64.64	69.53	67.08	69.15	64.34	66.49	66.48	64.34	66.48	64.34	66.48	796.07
AÑO 21	2043	66.72	64.64	69.53	67.08	69.15	64.34	66.49	66.48	64.34	66.48	64.34	66.48	796.07

Factor de Carga														
	Año	Ene	Feb	Mar	Abr	May	Jun	Jul	Ago	Sep	Oct	Nov	Dic	PROM
AÑO 1	2023	0	0	0	0	0	0	0	0	0	0	0	0	0.0
AÑO 2	2024	0	0	0	0	0	0	0	0	0	0	0	0	0.0
AÑO 3	2025	0	0	0	0	0	0	0	0	0	0	0	0	0.0
AÑO 4	2026	0	0	0	0	0	0	0	0	0	0	0	0	0.0



# Informe Indicativo de Demanda 2023-2043

AÑO 5	2027	0	0	0	0	0	0	0	0	0	0	0	0	0.0
AÑO 6	2028	0	0	0	0	0	0	0	0	0	0	0	0	0.0
AÑO 7	2029	0	0	0	0	0	0	0	0	0	0	0	0	0.0
AÑO 8	2030	0	0	0	0	0	0	0	0	0	0	0	0	0.0
AÑO 9	2031	0	0	0	0	0	0	0	0	0	0	0	0	0.0
AÑO 10	2032	0	0	0	0	0	0	0	0	0	0	0	0	0.0
AÑO 11	2033	0	0	0	0	0	0	0	0	0	0	0	0	0.0
AÑO 12	2034	0	0	0	0	0	0	0	0	0	0	0	0	0.0
AÑO 13	2035	0	0	0	0	0	0	0	0	0	0	0	0	0.0
AÑO 14	2036	0	0	0	0	0	0	0	0	0	0	0	0	0.0
AÑO 15	2037	0	0	0	0	0	0	0	0	0	0	0	0	0.0
AÑO 16	2038	0	0	0	0	0	0	0	0	0	0	0	0	0.0
AÑO 17	2039	0	0	0	0	0	0	0	0	0	0	0	0	0.0
AÑO 18	2040	0	0	0	0	0	0	0	0	0	0	0	0	0.0
AÑO 19	2041	0	0	0	0	0	0	0	0	0	0	0	0	0.0
AÑO 20	2042	0	0	0	0	0	0	0	0	0	0	0	0	0.0
AÑO 21	2043	0	0	0	0	0	0	0	0	0	0	0	0	0.0

Potencia (MW)														
	Año	Ene	Feb	Mar	Abr	May	Jun	Jul	Ago	Sep	Oct	Nov	Dic	MAX
AÑO 1	2023	0	0	0	0	0	0	0	0	0	0	0	0	0
AÑO 2	2024	0	0	0	0	0	0	0	0	0	0	0	0	0
AÑO 3	2025	0	0	0	0	0	0	0	0	0	0	0	0	0
AÑO 4	2026	0	0	0	0	0	0	0	0	0	0	0	0	0
AÑO 5	2027	0	0	0	0	0	0	0	0	0	0	0	0	0
AÑO 6	2028	0	0	0	0	0	0	0	0	0	0	0	0	0
AÑO 7	2029	0	0	0	0	0	0	0	0	0	0	0	0	0
AÑO 8	2030	0	0	0	0	0	0	0	0	0	0	0	0	0
AÑO 9	2031	0	0	0	0	0	0	0	0	0	0	0	0	0
AÑO 10	2032	0	0	0	0	0	0	0	0	0	0	0	0	0
AÑO 11	2033	0	0	0	0	0	0	0	0	0	0	0	0	0
AÑO 12	2034	0	0	0	0	0	0	0	0	0	0	0	0	0
AÑO 13	2035	0	0	0	0	0	0	0	0	0	0	0	0	0



## Informe Indicativo de Demanda 2023-2043

AÑO 14	2036	0	0	0	0	0	0	0	0	0	0	0	0	0
AÑO 15	2037	0	0	0	0	0	0	0	0	0	0	0	0	0
AÑO 16	2038	0	0	0	0	0	0	0	0	0	0	0	0	0
AÑO 17	2039	0	0	0	0	0	0	0	0	0	0	0	0	0
AÑO 18	2040	0	0	0	0	0	0	0	0	0	0	0	0	0
AÑO 19	2041	0	0	0	0	0	0	0	0	0	0	0	0	0
AÑO 20	2042	0	0	0	0	0	0	0	0	0	0	0	0	0
AÑO 21	2043	0	0	0	0	0	0	0	0	0	0	0	0	0



### **1.189 Información suministrada por FANTASTIC CASINO GRAN ESTACIÓN**

Mediante el formulario del Informe Indicativo de Demanda, Fantastic Casino Gran Estación presentó las proyecciones de crecimiento de la demanda, consumo de energía, curvas típicas y demanda máxima, para los siguientes veintiún (21) años.

El CND en cumplimiento de lo establecido en el numeral 5.1.1.5 de las Reglas Comerciales, el CND deberá analizar la coherencia de la información suministrada, pudiendo solicitar aclaraciones, realizar observaciones y requerir justificadamente modificaciones, para establecer la base de datos de demanda a utilizar, procedió a la validación de la información suministrada a través de los siguientes pasos:

Con los datos suministrados por la empresa se realizaron las comparaciones de la información recibida a las cuales no se le encontraron inconsistencias, por lo que la proyección suministrada fue utilizada en la confección del Informe Indicativo de Demandas

En La Tabla 189 se muestran los datos suministrados para el punto de medición Fantastic Casino Gran Estación.



# Informe Indicativo de Demanda 2023-2043

**TABLA #189**  
**DATOS PARA EL INFORME INDICATIVO DE DEMANDA**  
**PROYECTOS - DATOS**  
**PUNTO DE MEDICIÓN: FANTASTIC CASINO GRAN ESTACIÓN**  
**PERIODO: 2023-2043**

Energía (MWh)														
	Año	Ene	Feb	Mar	Abr	May	Jun	Jul	Ago	Sep	Oct	Nov	Dic	TOTAL
AÑO 1	2023	144.23	134.58	150.71	147.24	147.78	149.98	154.99	154.99	149.99	154.99	149.99	154.99	1794.44
AÑO 2	2024	144.23	134.58	150.71	147.24	147.78	149.98	154.99	154.99	149.99	154.99	149.99	154.99	1794.44
AÑO 3	2025	144.23	134.58	150.71	147.24	147.78	149.98	154.99	154.99	149.99	154.99	149.99	154.99	1794.44
AÑO 4	2026	144.23	134.58	150.71	147.24	147.78	149.98	154.99	154.99	149.99	154.99	149.99	154.99	1794.44
AÑO 5	2027	144.23	134.58	150.71	147.24	147.78	149.98	154.99	154.99	149.99	154.99	149.99	154.99	1794.44
AÑO 6	2028	144.23	134.58	150.71	147.24	147.78	149.98	154.99	154.99	149.99	154.99	149.99	154.99	1794.44
AÑO 7	2029	144.23	134.58	150.71	147.24	147.78	149.98	154.99	154.99	149.99	154.99	149.99	154.99	1794.44
AÑO 8	2030	144.23	134.58	150.71	147.24	147.78	149.98	154.99	154.99	149.99	154.99	149.99	154.99	1794.44
AÑO 9	2031	144.23	134.58	150.71	147.24	147.78	149.98	154.99	154.99	149.99	154.99	149.99	154.99	1794.44
AÑO 10	2032	144.23	134.58	150.71	147.24	147.78	149.98	154.99	154.99	149.99	154.99	149.99	154.99	1794.44
AÑO 11	2033	144.23	134.58	150.71	147.24	147.78	149.98	154.99	154.99	149.99	154.99	149.99	154.99	1794.44
AÑO 12	2034	144.23	134.58	150.71	147.24	147.78	149.98	154.99	154.99	149.99	154.99	149.99	154.99	1794.44
AÑO 13	2035	144.23	134.58	150.71	147.24	147.78	149.98	154.99	154.99	149.99	154.99	149.99	154.99	1794.44
AÑO 14	2036	144.23	134.58	150.71	147.24	147.78	149.98	154.99	154.99	149.99	154.99	149.99	154.99	1794.44
AÑO 15	2037	144.23	134.58	150.71	147.24	147.78	149.98	154.99	154.99	149.99	154.99	149.99	154.99	1794.44
AÑO 16	2038	144.23	134.58	150.71	147.24	147.78	149.98	154.99	154.99	149.99	154.99	149.99	154.99	1794.44
AÑO 17	2039	144.23	134.58	150.71	147.24	147.78	149.98	154.99	154.99	149.99	154.99	149.99	154.99	1794.44
AÑO 18	2040	144.23	134.58	150.71	147.24	147.78	149.98	154.99	154.99	149.99	154.99	149.99	154.99	1794.44
AÑO 19	2041	144.23	134.58	150.71	147.24	147.78	149.98	154.99	154.99	149.99	154.99	149.99	154.99	1794.44
AÑO 20	2042	144.23	134.58	150.71	147.24	147.78	149.98	154.99	154.99	149.99	154.99	149.99	154.99	1794.44
AÑO 21	2043	144.23	134.58	150.71	147.24	147.78	149.98	154.99	154.99	149.99	154.99	149.99	154.99	1794.44

Factor de Carga														
	Año	Ene	Feb	Mar	Abr	May	Jun	Jul	Ago	Sep	Oct	Nov	Dic	PROM
AÑO 1	2023	0	0	0	0	0	0	0	0	0	0	0	0	0.0
AÑO 2	2024	0	0	0	0	0	0	0	0	0	0	0	0	0.0
AÑO 3	2025	0	0	0	0	0	0	0	0	0	0	0	0	0.0
AÑO 4	2026	0	0	0	0	0	0	0	0	0	0	0	0	0.0



# Informe Indicativo de Demanda 2023-2043

AÑO 5	2027	0	0	0	0	0	0	0	0	0	0	0	0	0.0
AÑO 6	2028	0	0	0	0	0	0	0	0	0	0	0	0	0.0
AÑO 7	2029	0	0	0	0	0	0	0	0	0	0	0	0	0.0
AÑO 8	2030	0	0	0	0	0	0	0	0	0	0	0	0	0.0
AÑO 9	2031	0	0	0	0	0	0	0	0	0	0	0	0	0.0
AÑO 10	2032	0	0	0	0	0	0	0	0	0	0	0	0	0.0
AÑO 11	2033	0	0	0	0	0	0	0	0	0	0	0	0	0.0
AÑO 12	2034	0	0	0	0	0	0	0	0	0	0	0	0	0.0
AÑO 13	2035	0	0	0	0	0	0	0	0	0	0	0	0	0.0
AÑO 14	2036	0	0	0	0	0	0	0	0	0	0	0	0	0.0
AÑO 15	2037	0	0	0	0	0	0	0	0	0	0	0	0	0.0
AÑO 16	2038	0	0	0	0	0	0	0	0	0	0	0	0	0.0
AÑO 17	2039	0	0	0	0	0	0	0	0	0	0	0	0	0.0
AÑO 18	2040	0	0	0	0	0	0	0	0	0	0	0	0	0.0
AÑO 19	2041	0	0	0	0	0	0	0	0	0	0	0	0	0.0
AÑO 20	2042	0	0	0	0	0	0	0	0	0	0	0	0	0.0
AÑO 21	2043	0	0	0	0	0	0	0	0	0	0	0	0	0.0

Potencia (MW)														
	Año	Ene	Feb	Mar	Abr	May	Jun	Jul	Ago	Sep	Oct	Nov	Dic	MAX
AÑO 1	2023	0	0	0	0	0	0	0	0	0	0	0	0	0
AÑO 2	2024	0	0	0	0	0	0	0	0	0	0	0	0	0
AÑO 3	2025	0	0	0	0	0	0	0	0	0	0	0	0	0
AÑO 4	2026	0	0	0	0	0	0	0	0	0	0	0	0	0
AÑO 5	2027	0	0	0	0	0	0	0	0	0	0	0	0	0
AÑO 6	2028	0	0	0	0	0	0	0	0	0	0	0	0	0
AÑO 7	2029	0	0	0	0	0	0	0	0	0	0	0	0	0
AÑO 8	2030	0	0	0	0	0	0	0	0	0	0	0	0	0
AÑO 9	2031	0	0	0	0	0	0	0	0	0	0	0	0	0
AÑO 10	2032	0	0	0	0	0	0	0	0	0	0	0	0	0
AÑO 11	2033	0	0	0	0	0	0	0	0	0	0	0	0	0
AÑO 12	2034	0	0	0	0	0	0	0	0	0	0	0	0	0
AÑO 13	2035	0	0	0	0	0	0	0	0	0	0	0	0	0



## Informe Indicativo de Demanda 2023-2043

AÑO 14	2036	0	0	0	0	0	0	0	0	0	0	0	0	0
AÑO 15	2037	0	0	0	0	0	0	0	0	0	0	0	0	0
AÑO 16	2038	0	0	0	0	0	0	0	0	0	0	0	0	0
AÑO 17	2039	0	0	0	0	0	0	0	0	0	0	0	0	0
AÑO 18	2040	0	0	0	0	0	0	0	0	0	0	0	0	0
AÑO 19	2041	0	0	0	0	0	0	0	0	0	0	0	0	0
AÑO 20	2042	0	0	0	0	0	0	0	0	0	0	0	0	0
AÑO 21	2043	0	0	0	0	0	0	0	0	0	0	0	0	0



### **1.190 Información suministrada por FANTASTIC CASINO HOTEL INTERNACIONAL 2**

Mediante el formulario del Informe Indicativo de Demanda, Fantastic Casino Hotel Internacional 2 presentó las proyecciones de crecimiento de la demanda, consumo de energía, curvas típicas y demanda máxima, para los siguientes veintiún (21) años.

El CND en cumplimiento de lo establecido en el numeral 5.1.1.5 de las Reglas Comerciales, el CND deberá analizar la coherencia de la información suministrada, pudiendo solicitar aclaraciones, realizar observaciones y requerir justificadamente modificaciones, para establecer la base de datos de demanda a utilizar, procedió a la validación de la información suministrada a través de los siguientes pasos:

Con los datos suministrados por la empresa se realizaron las comparaciones de la información recibida a las cuales no se le encontraron inconsistencias, por lo que la proyección suministrada fue utilizada en la confección del Informe Indicativo de Demandas

En La Tabla 190 se muestran los datos suministrados para el punto de medición Fantastic Casino Hotel Internacional 2.





# Informe Indicativo de Demanda 2023-2043

TABLA #190

DATOS PARA EL INFORME INDICATIVO DE DEMANDA

PROYECTOS - DATOS

PUNTO DE MEDICIÓN: FANTASTIC CASINO HOTEL INTERNACIONAL 2

PERIODO: 2023-2043

Energía (MWh)														
	Año	Ene	Feb	Mar	Abr	May	Jun	Jul	Ago	Sep	Oct	Nov	Dic	TOTAL
AÑO 1	2023	37.92	36.47	39.77	41.5	38.92	39.16	39.84	39.86	39.44	39.58	39.68	39.64	471.77
AÑO 2	2024	37.92	36.47	39.77	41.5	38.92	39.16	39.84	39.86	39.44	39.58	39.68	39.64	471.77
AÑO 3	2025	37.92	36.47	39.77	41.5	38.92	39.16	39.84	39.86	39.44	39.58	39.68	39.64	471.77
AÑO 4	2026	37.92	36.47	39.77	41.5	38.92	39.16	39.84	39.86	39.44	39.58	39.68	39.64	471.77
AÑO 5	2027	37.92	36.47	39.77	41.5	38.92	39.16	39.84	39.86	39.44	39.58	39.68	39.64	471.77
AÑO 6	2028	37.92	36.47	39.77	41.5	38.92	39.16	39.84	39.86	39.44	39.58	39.68	39.64	471.77
AÑO 7	2029	37.92	36.47	39.77	41.5	38.92	39.16	39.84	39.86	39.44	39.58	39.68	39.64	471.77
AÑO 8	2030	37.92	36.47	39.77	41.5	38.92	39.16	39.84	39.86	39.44	39.58	39.68	39.64	471.77
AÑO 9	2031	37.92	36.47	39.77	41.5	38.92	39.16	39.84	39.86	39.44	39.58	39.68	39.64	471.77
AÑO 10	2032	37.92	36.47	39.77	41.5	38.92	39.16	39.84	39.86	39.44	39.58	39.68	39.64	471.77
AÑO 11	2033	37.92	36.47	39.77	41.5	38.92	39.16	39.84	39.86	39.44	39.58	39.68	39.64	471.77
AÑO 12	2034	37.92	36.47	39.77	41.5	38.92	39.16	39.84	39.86	39.44	39.58	39.68	39.64	471.77
AÑO 13	2035	37.92	36.47	39.77	41.5	38.92	39.16	39.84	39.86	39.44	39.58	39.68	39.64	471.77
AÑO 14	2036	37.92	36.47	39.77	41.5	38.92	39.16	39.84	39.86	39.44	39.58	39.68	39.64	471.77
AÑO 15	2037	37.92	36.47	39.77	41.5	38.92	39.16	39.84	39.86	39.44	39.58	39.68	39.64	471.77
AÑO 16	2038	37.92	36.47	39.77	41.5	38.92	39.16	39.84	39.86	39.44	39.58	39.68	39.64	471.77
AÑO 17	2039	37.92	36.47	39.77	41.5	38.92	39.16	39.84	39.86	39.44	39.58	39.68	39.64	471.77
AÑO 18	2040	37.92	36.47	39.77	41.5	38.92	39.16	39.84	39.86	39.44	39.58	39.68	39.64	471.77
AÑO 19	2041	37.92	36.47	39.77	41.5	38.92	39.16	39.84	39.86	39.44	39.58	39.68	39.64	471.77
AÑO 20	2042	37.92	36.47	39.77	41.5	38.92	39.16	39.84	39.86	39.44	39.58	39.68	39.64	471.77
AÑO 21	2043	37.92	36.47	39.77	41.5	38.92	39.16	39.84	39.86	39.44	39.58	39.68	39.64	471.77

Factor de Carga														
	Año	Ene	Feb	Mar	Abr	May	Jun	Jul	Ago	Sep	Oct	Nov	Dic	PROM
AÑO 1	2023	0	0	0	0	0	0	0	0	0	0	0	0	0.0
AÑO 2	2024	0	0	0	0	0	0	0	0	0	0	0	0	0.0
AÑO 3	2025	0	0	0	0	0	0	0	0	0	0	0	0	0.0
AÑO 4	2026	0	0	0	0	0	0	0	0	0	0	0	0	0.0



# Informe Indicativo de Demanda 2023-2043

AÑO 5	2027	0	0	0	0	0	0	0	0	0	0	0	0	0.0
AÑO 6	2028	0	0	0	0	0	0	0	0	0	0	0	0	0.0
AÑO 7	2029	0	0	0	0	0	0	0	0	0	0	0	0	0.0
AÑO 8	2030	0	0	0	0	0	0	0	0	0	0	0	0	0.0
AÑO 9	2031	0	0	0	0	0	0	0	0	0	0	0	0	0.0
AÑO 10	2032	0	0	0	0	0	0	0	0	0	0	0	0	0.0
AÑO 11	2033	0	0	0	0	0	0	0	0	0	0	0	0	0.0
AÑO 12	2034	0	0	0	0	0	0	0	0	0	0	0	0	0.0
AÑO 13	2035	0	0	0	0	0	0	0	0	0	0	0	0	0.0
AÑO 14	2036	0	0	0	0	0	0	0	0	0	0	0	0	0.0
AÑO 15	2037	0	0	0	0	0	0	0	0	0	0	0	0	0.0
AÑO 16	2038	0	0	0	0	0	0	0	0	0	0	0	0	0.0
AÑO 17	2039	0	0	0	0	0	0	0	0	0	0	0	0	0.0
AÑO 18	2040	0	0	0	0	0	0	0	0	0	0	0	0	0.0
AÑO 19	2041	0	0	0	0	0	0	0	0	0	0	0	0	0.0
AÑO 20	2042	0	0	0	0	0	0	0	0	0	0	0	0	0.0
AÑO 21	2043	0	0	0	0	0	0	0	0	0	0	0	0	0.0

Potencia (MW)														
	Año	Ene	Feb	Mar	Abr	May	Jun	Jul	Ago	Sep	Oct	Nov	Dic	MAX
AÑO 1	2023	0	0	0	0	0	0	0	0	0	0	0	0	0
AÑO 2	2024	0	0	0	0	0	0	0	0	0	0	0	0	0
AÑO 3	2025	0	0	0	0	0	0	0	0	0	0	0	0	0
AÑO 4	2026	0	0	0	0	0	0	0	0	0	0	0	0	0
AÑO 5	2027	0	0	0	0	0	0	0	0	0	0	0	0	0
AÑO 6	2028	0	0	0	0	0	0	0	0	0	0	0	0	0
AÑO 7	2029	0	0	0	0	0	0	0	0	0	0	0	0	0
AÑO 8	2030	0	0	0	0	0	0	0	0	0	0	0	0	0
AÑO 9	2031	0	0	0	0	0	0	0	0	0	0	0	0	0
AÑO 10	2032	0	0	0	0	0	0	0	0	0	0	0	0	0
AÑO 11	2033	0	0	0	0	0	0	0	0	0	0	0	0	0
AÑO 12	2034	0	0	0	0	0	0	0	0	0	0	0	0	0
AÑO 13	2035	0	0	0	0	0	0	0	0	0	0	0	0	0



## Informe Indicativo de Demanda 2023-2043

AÑO 14	2036	0	0	0	0	0	0	0	0	0	0	0	0	0
AÑO 15	2037	0	0	0	0	0	0	0	0	0	0	0	0	0
AÑO 16	2038	0	0	0	0	0	0	0	0	0	0	0	0	0
AÑO 17	2039	0	0	0	0	0	0	0	0	0	0	0	0	0
AÑO 18	2040	0	0	0	0	0	0	0	0	0	0	0	0	0
AÑO 19	2041	0	0	0	0	0	0	0	0	0	0	0	0	0
AÑO 20	2042	0	0	0	0	0	0	0	0	0	0	0	0	0
AÑO 21	2043	0	0	0	0	0	0	0	0	0	0	0	0	0



### **1.191 Información suministrada por FANTASTIC CASINO INTERNACIONAL**

**1**

Mediante el formulario del Informe Indicativo de Demanda, Fantastic Casino Internacional 1 presentó las proyecciones de crecimiento de la demanda, consumo de energía, curvas típicas y demanda máxima, para los siguientes veintiún (21) años.

El CND en cumplimiento de lo establecido en el numeral 5.1.1.5 de las Reglas Comerciales, el CND deberá analizar la coherencia de la información suministrada, pudiendo solicitar aclaraciones, realizar observaciones y requerir justificadamente modificaciones, para establecer la base de datos de demanda a utilizar, procedió a la validación de la información suministrada a través de los siguientes pasos:

Con los datos suministrados por la empresa se realizaron las comparaciones de la información recibida a las cuales no se le encontraron inconsistencias, por lo que la proyección suministrada fue utilizada en la confección del Informe Indicativo de Demandas

En La Tabla 191 se muestran los datos suministrados para el punto de medición Fantastic Casino Internacional 1.



# Informe Indicativo de Demanda 2023-2043

TABLA #191  
DATOS PARA EL INFORME INDICATIVO DE DEMANDA  
PROYECTOS - DATOS  
PUNTO DE MEDICIÓN: FANTASTIC CASINO INTERNACIONAL 1  
PERIODO: 2023-2043

Energía (MWh)														
	Año	Ene	Feb	Mar	Abr	May	Jun	Jul	Ago	Sep	Oct	Nov	Dic	TOTAL
AÑO 1	2023	58.5	52.21	61.99	58.35	62.66	65.18	67.36	67.35	65.18	67.35	65.18	67.35	758.66
AÑO 2	2024	58.5	52.21	61.99	58.35	62.66	65.18	67.36	67.35	65.18	67.35	65.18	67.35	758.66
AÑO 3	2025	58.5	52.21	61.99	58.35	62.66	65.18	67.36	67.35	65.18	67.35	65.18	67.35	758.66
AÑO 4	2026	58.5	52.21	61.99	58.35	62.66	65.18	67.36	67.35	65.18	67.35	65.18	67.35	758.66
AÑO 5	2027	58.5	52.21	61.99	58.35	62.66	65.18	67.36	67.35	65.18	67.35	65.18	67.35	758.66
AÑO 6	2028	58.5	52.21	61.99	58.35	62.66	65.18	67.36	67.35	65.18	67.35	65.18	67.35	758.66
AÑO 7	2029	58.5	52.21	61.99	58.35	62.66	65.18	67.36	67.35	65.18	67.35	65.18	67.35	758.66
AÑO 8	2030	58.5	52.21	61.99	58.35	62.66	65.18	67.36	67.35	65.18	67.35	65.18	67.35	758.66
AÑO 9	2031	58.5	52.21	61.99	58.35	62.66	65.18	67.36	67.35	65.18	67.35	65.18	67.35	758.66
AÑO 10	2032	58.5	52.21	61.99	58.35	62.66	65.18	67.36	67.35	65.18	67.35	65.18	67.35	758.66
AÑO 11	2033	58.5	52.21	61.99	58.35	62.66	65.18	67.36	67.35	65.18	67.35	65.18	67.35	758.66
AÑO 12	2034	58.5	52.21	61.99	58.35	62.66	65.18	67.36	67.35	65.18	67.35	65.18	67.35	758.66
AÑO 13	2035	58.5	52.21	61.99	58.35	62.66	65.18	67.36	67.35	65.18	67.35	65.18	67.35	758.66
AÑO 14	2036	58.5	52.21	61.99	58.35	62.66	65.18	67.36	67.35	65.18	67.35	65.18	67.35	758.66
AÑO 15	2037	58.5	52.21	61.99	58.35	62.66	65.18	67.36	67.35	65.18	67.35	65.18	67.35	758.66
AÑO 16	2038	58.5	52.21	61.99	58.35	62.66	65.18	67.36	67.35	65.18	67.35	65.18	67.35	758.66
AÑO 17	2039	58.5	52.21	61.99	58.35	62.66	65.18	67.36	67.35	65.18	67.35	65.18	67.35	758.66
AÑO 18	2040	58.5	52.21	61.99	58.35	62.66	65.18	67.36	67.35	65.18	67.35	65.18	67.35	758.66
AÑO 19	2041	58.5	52.21	61.99	58.35	62.66	65.18	67.36	67.35	65.18	67.35	65.18	67.35	758.66
AÑO 20	2042	58.5	52.21	61.99	58.35	62.66	65.18	67.36	67.35	65.18	67.35	65.18	67.35	758.66
AÑO 21	2043	58.5	52.21	61.99	58.35	62.66	65.18	67.36	67.35	65.18	67.35	65.18	67.35	758.66

Factor de Carga														
	Año	Ene	Feb	Mar	Abr	May	Jun	Jul	Ago	Sep	Oct	Nov	Dic	PROM
AÑO 1	2023	0	0	0	0	0	0	0	0	0	0	0	0	0.0
AÑO 2	2024	0	0	0	0	0	0	0	0	0	0	0	0	0.0
AÑO 3	2025	0	0	0	0	0	0	0	0	0	0	0	0	0.0
AÑO 4	2026	0	0	0	0	0	0	0	0	0	0	0	0	0.0



# Informe Indicativo de Demanda 2023-2043

AÑO 5	2027	0	0	0	0	0	0	0	0	0	0	0	0	0.0
AÑO 6	2028	0	0	0	0	0	0	0	0	0	0	0	0	0.0
AÑO 7	2029	0	0	0	0	0	0	0	0	0	0	0	0	0.0
AÑO 8	2030	0	0	0	0	0	0	0	0	0	0	0	0	0.0
AÑO 9	2031	0	0	0	0	0	0	0	0	0	0	0	0	0.0
AÑO 10	2032	0	0	0	0	0	0	0	0	0	0	0	0	0.0
AÑO 11	2033	0	0	0	0	0	0	0	0	0	0	0	0	0.0
AÑO 12	2034	0	0	0	0	0	0	0	0	0	0	0	0	0.0
AÑO 13	2035	0	0	0	0	0	0	0	0	0	0	0	0	0.0
AÑO 14	2036	0	0	0	0	0	0	0	0	0	0	0	0	0.0
AÑO 15	2037	0	0	0	0	0	0	0	0	0	0	0	0	0.0
AÑO 16	2038	0	0	0	0	0	0	0	0	0	0	0	0	0.0
AÑO 17	2039	0	0	0	0	0	0	0	0	0	0	0	0	0.0
AÑO 18	2040	0	0	0	0	0	0	0	0	0	0	0	0	0.0
AÑO 19	2041	0	0	0	0	0	0	0	0	0	0	0	0	0.0
AÑO 20	2042	0	0	0	0	0	0	0	0	0	0	0	0	0.0
AÑO 21	2043	0	0	0	0	0	0	0	0	0	0	0	0	0.0

Potencia (MW)														
	Año	Ene	Feb	Mar	Abr	May	Jun	Jul	Ago	Sep	Oct	Nov	Dic	MAX
AÑO 1	2023	0	0	0	0	0	0	0	0	0	0	0	0	0
AÑO 2	2024	0	0	0	0	0	0	0	0	0	0	0	0	0
AÑO 3	2025	0	0	0	0	0	0	0	0	0	0	0	0	0
AÑO 4	2026	0	0	0	0	0	0	0	0	0	0	0	0	0
AÑO 5	2027	0	0	0	0	0	0	0	0	0	0	0	0	0
AÑO 6	2028	0	0	0	0	0	0	0	0	0	0	0	0	0
AÑO 7	2029	0	0	0	0	0	0	0	0	0	0	0	0	0
AÑO 8	2030	0	0	0	0	0	0	0	0	0	0	0	0	0
AÑO 9	2031	0	0	0	0	0	0	0	0	0	0	0	0	0
AÑO 10	2032	0	0	0	0	0	0	0	0	0	0	0	0	0
AÑO 11	2033	0	0	0	0	0	0	0	0	0	0	0	0	0
AÑO 12	2034	0	0	0	0	0	0	0	0	0	0	0	0	0
AÑO 13	2035	0	0	0	0	0	0	0	0	0	0	0	0	0



## Informe Indicativo de Demanda 2023-2043

AÑO 14	2036	0	0	0	0	0	0	0	0	0	0	0	0	0
AÑO 15	2037	0	0	0	0	0	0	0	0	0	0	0	0	0
AÑO 16	2038	0	0	0	0	0	0	0	0	0	0	0	0	0
AÑO 17	2039	0	0	0	0	0	0	0	0	0	0	0	0	0
AÑO 18	2040	0	0	0	0	0	0	0	0	0	0	0	0	0
AÑO 19	2041	0	0	0	0	0	0	0	0	0	0	0	0	0
AÑO 20	2042	0	0	0	0	0	0	0	0	0	0	0	0	0
AÑO 21	2043	0	0	0	0	0	0	0	0	0	0	0	0	0



### **1.192 Información suministrada por FANTASTIC CASINO LA DOÑA**

Mediante el formulario del Informe Indicativo de Demanda, Fantastic Casino La Doña presentó las proyecciones de crecimiento de la demanda, consumo de energía, curvas típicas y demanda máxima, para los siguientes veintiún (21) años.

El CND en cumplimiento de lo establecido en el numeral 5.1.1.5 de las Reglas Comerciales, el CND deberá analizar la coherencia de la información suministrada, pudiendo solicitar aclaraciones, realizar observaciones y requerir justificadamente modificaciones, para establecer la base de datos de demanda a utilizar, procedió a la validación de la información suministrada a través de los siguientes pasos:

Con los datos suministrados por la empresa se realizaron las comparaciones de la información recibida a las cuales no se le encontraron inconsistencias, por lo que la proyección suministrada fue utilizada en la confección del Informe Indicativo de Demandas

En La Tabla 192 se muestran los datos suministrados para el punto de medición Fantastic Casino La Doña.





# Informe Indicativo de Demanda 2023-2043

**TABLA #192**  
**DATOS PARA EL INFORME INDICATIVO DE DEMANDA**  
**PROYECTOS - DATOS**  
**PUNTO DE MEDICIÓN: FANTASTIC CASINO LA DOÑA**  
**PERIODO: 2023-2043**

Energía (MWh)														
	Año	Ene	Feb	Mar	Abr	May	Jun	Jul	Ago	Sep	Oct	Nov	Dic	TOTAL
AÑO 1	2023	140.47	129.41	142.02	133.58	135.82	145.88	150.75	150.75	145.89	150.75	145.89	150.75	1721.95
AÑO 2	2024	140.47	129.41	142.02	133.58	135.82	145.88	150.75	150.75	145.89	150.75	145.89	150.75	1721.95
AÑO 3	2025	140.47	129.41	142.02	133.58	135.82	145.88	150.75	150.75	145.89	150.75	145.89	150.75	1721.95
AÑO 4	2026	140.47	129.41	142.02	133.58	135.82	145.88	150.75	150.75	145.89	150.75	145.89	150.75	1721.95
AÑO 5	2027	140.47	129.41	142.02	133.58	135.82	145.88	150.75	150.75	145.89	150.75	145.89	150.75	1721.95
AÑO 6	2028	140.47	129.41	142.02	133.58	135.82	145.88	150.75	150.75	145.89	150.75	145.89	150.75	1721.95
AÑO 7	2029	140.47	129.41	142.02	133.58	135.82	145.88	150.75	150.75	145.89	150.75	145.89	150.75	1721.95
AÑO 8	2030	140.47	129.41	142.02	133.58	135.82	145.88	150.75	150.75	145.89	150.75	145.89	150.75	1721.95
AÑO 9	2031	140.47	129.41	142.02	133.58	135.82	145.88	150.75	150.75	145.89	150.75	145.89	150.75	1721.95
AÑO 10	2032	140.47	129.41	142.02	133.58	135.82	145.88	150.75	150.75	145.89	150.75	145.89	150.75	1721.95
AÑO 11	2033	140.47	129.41	142.02	133.58	135.82	145.88	150.75	150.75	145.89	150.75	145.89	150.75	1721.95
AÑO 12	2034	140.47	129.41	142.02	133.58	135.82	145.88	150.75	150.75	145.89	150.75	145.89	150.75	1721.95
AÑO 13	2035	140.47	129.41	142.02	133.58	135.82	145.88	150.75	150.75	145.89	150.75	145.89	150.75	1721.95
AÑO 14	2036	140.47	129.41	142.02	133.58	135.82	145.88	150.75	150.75	145.89	150.75	145.89	150.75	1721.95
AÑO 15	2037	140.47	129.41	142.02	133.58	135.82	145.88	150.75	150.75	145.89	150.75	145.89	150.75	1721.95
AÑO 16	2038	140.47	129.41	142.02	133.58	135.82	145.88	150.75	150.75	145.89	150.75	145.89	150.75	1721.95
AÑO 17	2039	140.47	129.41	142.02	133.58	135.82	145.88	150.75	150.75	145.89	150.75	145.89	150.75	1721.95
AÑO 18	2040	140.47	129.41	142.02	133.58	135.82	145.88	150.75	150.75	145.89	150.75	145.89	150.75	1721.95
AÑO 19	2041	140.47	129.41	142.02	133.58	135.82	145.88	150.75	150.75	145.89	150.75	145.89	150.75	1721.95
AÑO 20	2042	140.47	129.41	142.02	133.58	135.82	145.88	150.75	150.75	145.89	150.75	145.89	150.75	1721.95
AÑO 21	2043	140.47	129.41	142.02	133.58	135.82	145.88	150.75	150.75	145.89	150.75	145.89	150.75	1721.95

Factor de Carga														
	Año	Ene	Feb	Mar	Abr	May	Jun	Jul	Ago	Sep	Oct	Nov	Dic	PROM
AÑO 1	2023	0	0	0	0	0	0	0	0	0	0	0	0	0.0
AÑO 2	2024	0	0	0	0	0	0	0	0	0	0	0	0	0.0
AÑO 3	2025	0	0	0	0	0	0	0	0	0	0	0	0	0.0
AÑO 4	2026	0	0	0	0	0	0	0	0	0	0	0	0	0.0



# Informe Indicativo de Demanda 2023-2043

AÑO 5	2027	0	0	0	0	0	0	0	0	0	0	0	0	0.0
AÑO 6	2028	0	0	0	0	0	0	0	0	0	0	0	0	0.0
AÑO 7	2029	0	0	0	0	0	0	0	0	0	0	0	0	0.0
AÑO 8	2030	0	0	0	0	0	0	0	0	0	0	0	0	0.0
AÑO 9	2031	0	0	0	0	0	0	0	0	0	0	0	0	0.0
AÑO 10	2032	0	0	0	0	0	0	0	0	0	0	0	0	0.0
AÑO 11	2033	0	0	0	0	0	0	0	0	0	0	0	0	0.0
AÑO 12	2034	0	0	0	0	0	0	0	0	0	0	0	0	0.0
AÑO 13	2035	0	0	0	0	0	0	0	0	0	0	0	0	0.0
AÑO 14	2036	0	0	0	0	0	0	0	0	0	0	0	0	0.0
AÑO 15	2037	0	0	0	0	0	0	0	0	0	0	0	0	0.0
AÑO 16	2038	0	0	0	0	0	0	0	0	0	0	0	0	0.0
AÑO 17	2039	0	0	0	0	0	0	0	0	0	0	0	0	0.0
AÑO 18	2040	0	0	0	0	0	0	0	0	0	0	0	0	0.0
AÑO 19	2041	0	0	0	0	0	0	0	0	0	0	0	0	0.0
AÑO 20	2042	0	0	0	0	0	0	0	0	0	0	0	0	0.0
AÑO 21	2043	0	0	0	0	0	0	0	0	0	0	0	0	0.0

Potencia (MW)														
	Año	Ene	Feb	Mar	Abr	May	Jun	Jul	Ago	Sep	Oct	Nov	Dic	MAX
AÑO 1	2023	0	0	0	0	0	0	0	0	0	0	0	0	0
AÑO 2	2024	0	0	0	0	0	0	0	0	0	0	0	0	0
AÑO 3	2025	0	0	0	0	0	0	0	0	0	0	0	0	0
AÑO 4	2026	0	0	0	0	0	0	0	0	0	0	0	0	0
AÑO 5	2027	0	0	0	0	0	0	0	0	0	0	0	0	0
AÑO 6	2028	0	0	0	0	0	0	0	0	0	0	0	0	0
AÑO 7	2029	0	0	0	0	0	0	0	0	0	0	0	0	0
AÑO 8	2030	0	0	0	0	0	0	0	0	0	0	0	0	0
AÑO 9	2031	0	0	0	0	0	0	0	0	0	0	0	0	0
AÑO 10	2032	0	0	0	0	0	0	0	0	0	0	0	0	0
AÑO 11	2033	0	0	0	0	0	0	0	0	0	0	0	0	0
AÑO 12	2034	0	0	0	0	0	0	0	0	0	0	0	0	0
AÑO 13	2035	0	0	0	0	0	0	0	0	0	0	0	0	0



## Informe Indicativo de Demanda 2023-2043

AÑO 14	2036	0	0	0	0	0	0	0	0	0	0	0	0	0
AÑO 15	2037	0	0	0	0	0	0	0	0	0	0	0	0	0
AÑO 16	2038	0	0	0	0	0	0	0	0	0	0	0	0	0
AÑO 17	2039	0	0	0	0	0	0	0	0	0	0	0	0	0
AÑO 18	2040	0	0	0	0	0	0	0	0	0	0	0	0	0
AÑO 19	2041	0	0	0	0	0	0	0	0	0	0	0	0	0
AÑO 20	2042	0	0	0	0	0	0	0	0	0	0	0	0	0
AÑO 21	2043	0	0	0	0	0	0	0	0	0	0	0	0	0



### **1.193 Información suministrada por FANTASTIC CASINO LOS ANDES**

Mediante el formulario del Informe Indicativo de Demanda, Fantastic Casino Los Andes presentó las proyecciones de crecimiento de la demanda, consumo de energía, curvas típicas y demanda máxima, para los siguientes veintiún (21) años.

El CND en cumplimiento de lo establecido en el numeral 5.1.1.5 de las Reglas Comerciales, el CND deberá analizar la coherencia de la información suministrada, pudiendo solicitar aclaraciones, realizar observaciones y requerir justificadamente modificaciones, para establecer la base de datos de demanda a utilizar, procedió a la validación de la información suministrada a través de los siguientes pasos:

Con los datos suministrados por la empresa se realizaron las comparaciones de la información recibida a las cuales no se le encontraron inconsistencias, por lo que la proyección suministrada fue utilizada en la confección del Informe Indicativo de Demandas

En La Tabla 193 se muestran los datos suministrados para el punto de medición Fantastic Casino Los Andes.



# Informe Indicativo de Demanda 2023-2043

**TABLA #193**  
**DATOS PARA EL INFORME INDICATIVO DE DEMANDA**  
**PROYECTOS - DATOS**  
**PUNTO DE MEDICIÓN: FANTASTIC CASINO LOS ANDES**  
**PERIODO: 2023-2043**

Energía (MWh)														
	Año	Ene	Feb	Mar	Abr	May	Jun	Jul	Ago	Sep	Oct	Nov	Dic	TOTAL
AÑO 1	2023	152.09	142.18	161.28	154.95	157.07	184.17	190.32	190.31	184.17	190.31	184.17	190.31	2081.34
AÑO 2	2024	152.09	142.18	161.28	154.95	157.07	184.17	190.32	190.31	184.17	190.31	184.17	190.31	2081.34
AÑO 3	2025	152.09	142.18	161.28	154.95	157.07	184.17	190.32	190.31	184.17	190.31	184.17	190.31	2081.34
AÑO 4	2026	152.09	142.18	161.28	154.95	157.07	184.17	190.32	190.31	184.17	190.31	184.17	190.31	2081.34
AÑO 5	2027	152.09	142.18	161.28	154.95	157.07	184.17	190.32	190.31	184.17	190.31	184.17	190.31	2081.34
AÑO 6	2028	152.09	142.18	161.28	154.95	157.07	184.17	190.32	190.31	184.17	190.31	184.17	190.31	2081.34
AÑO 7	2029	152.09	142.18	161.28	154.95	157.07	184.17	190.32	190.31	184.17	190.31	184.17	190.31	2081.34
AÑO 8	2030	152.09	142.18	161.28	154.95	157.07	184.17	190.32	190.31	184.17	190.31	184.17	190.31	2081.34
AÑO 9	2031	152.09	142.18	161.28	154.95	157.07	184.17	190.32	190.31	184.17	190.31	184.17	190.31	2081.34
AÑO 10	2032	152.09	142.18	161.28	154.95	157.07	184.17	190.32	190.31	184.17	190.31	184.17	190.31	2081.34
AÑO 11	2033	152.09	142.18	161.28	154.95	157.07	184.17	190.32	190.31	184.17	190.31	184.17	190.31	2081.34
AÑO 12	2034	152.09	142.18	161.28	154.95	157.07	184.17	190.32	190.31	184.17	190.31	184.17	190.31	2081.34
AÑO 13	2035	152.09	142.18	161.28	154.95	157.07	184.17	190.32	190.31	184.17	190.31	184.17	190.31	2081.34
AÑO 14	2036	152.09	142.18	161.28	154.95	157.07	184.17	190.32	190.31	184.17	190.31	184.17	190.31	2081.34
AÑO 15	2037	152.09	142.18	161.28	154.95	157.07	184.17	190.32	190.31	184.17	190.31	184.17	190.31	2081.34
AÑO 16	2038	152.09	142.18	161.28	154.95	157.07	184.17	190.32	190.31	184.17	190.31	184.17	190.31	2081.34
AÑO 17	2039	152.09	142.18	161.28	154.95	157.07	184.17	190.32	190.31	184.17	190.31	184.17	190.31	2081.34
AÑO 18	2040	152.09	142.18	161.28	154.95	157.07	184.17	190.32	190.31	184.17	190.31	184.17	190.31	2081.34
AÑO 19	2041	152.09	142.18	161.28	154.95	157.07	184.17	190.32	190.31	184.17	190.31	184.17	190.31	2081.34
AÑO 20	2042	152.09	142.18	161.28	154.95	157.07	184.17	190.32	190.31	184.17	190.31	184.17	190.31	2081.34
AÑO 21	2043	152.09	142.18	161.28	154.95	157.07	184.17	190.32	190.31	184.17	190.31	184.17	190.31	2081.34

Factor de Carga														
	Año	Ene	Feb	Mar	Abr	May	Jun	Jul	Ago	Sep	Oct	Nov	Dic	PROM
AÑO 1	2023	0	0	0	0	0	0	0	0	0	0	0	0	0.0
AÑO 2	2024	0	0	0	0	0	0	0	0	0	0	0	0	0.0
AÑO 3	2025	0	0	0	0	0	0	0	0	0	0	0	0	0.0
AÑO 4	2026	0	0	0	0	0	0	0	0	0	0	0	0	0.0



# Informe Indicativo de Demanda 2023-2043

AÑO 5	2027	0	0	0	0	0	0	0	0	0	0	0	0	0.0
AÑO 6	2028	0	0	0	0	0	0	0	0	0	0	0	0	0.0
AÑO 7	2029	0	0	0	0	0	0	0	0	0	0	0	0	0.0
AÑO 8	2030	0	0	0	0	0	0	0	0	0	0	0	0	0.0
AÑO 9	2031	0	0	0	0	0	0	0	0	0	0	0	0	0.0
AÑO 10	2032	0	0	0	0	0	0	0	0	0	0	0	0	0.0
AÑO 11	2033	0	0	0	0	0	0	0	0	0	0	0	0	0.0
AÑO 12	2034	0	0	0	0	0	0	0	0	0	0	0	0	0.0
AÑO 13	2035	0	0	0	0	0	0	0	0	0	0	0	0	0.0
AÑO 14	2036	0	0	0	0	0	0	0	0	0	0	0	0	0.0
AÑO 15	2037	0	0	0	0	0	0	0	0	0	0	0	0	0.0
AÑO 16	2038	0	0	0	0	0	0	0	0	0	0	0	0	0.0
AÑO 17	2039	0	0	0	0	0	0	0	0	0	0	0	0	0.0
AÑO 18	2040	0	0	0	0	0	0	0	0	0	0	0	0	0.0
AÑO 19	2041	0	0	0	0	0	0	0	0	0	0	0	0	0.0
AÑO 20	2042	0	0	0	0	0	0	0	0	0	0	0	0	0.0
AÑO 21	2043	0	0	0	0	0	0	0	0	0	0	0	0	0.0

Potencia (MW)														
	Año	Ene	Feb	Mar	Abr	May	Jun	Jul	Ago	Sep	Oct	Nov	Dic	MAX
AÑO 1	2023	0	0	0	0	0	0	0	0	0	0	0	0	0
AÑO 2	2024	0	0	0	0	0	0	0	0	0	0	0	0	0
AÑO 3	2025	0	0	0	0	0	0	0	0	0	0	0	0	0
AÑO 4	2026	0	0	0	0	0	0	0	0	0	0	0	0	0
AÑO 5	2027	0	0	0	0	0	0	0	0	0	0	0	0	0
AÑO 6	2028	0	0	0	0	0	0	0	0	0	0	0	0	0
AÑO 7	2029	0	0	0	0	0	0	0	0	0	0	0	0	0
AÑO 8	2030	0	0	0	0	0	0	0	0	0	0	0	0	0
AÑO 9	2031	0	0	0	0	0	0	0	0	0	0	0	0	0
AÑO 10	2032	0	0	0	0	0	0	0	0	0	0	0	0	0
AÑO 11	2033	0	0	0	0	0	0	0	0	0	0	0	0	0
AÑO 12	2034	0	0	0	0	0	0	0	0	0	0	0	0	0
AÑO 13	2035	0	0	0	0	0	0	0	0	0	0	0	0	0



## Informe Indicativo de Demanda 2023-2043

AÑO 14	2036	0	0	0	0	0	0	0	0	0	0	0	0	0
AÑO 15	2037	0	0	0	0	0	0	0	0	0	0	0	0	0
AÑO 16	2038	0	0	0	0	0	0	0	0	0	0	0	0	0
AÑO 17	2039	0	0	0	0	0	0	0	0	0	0	0	0	0
AÑO 18	2040	0	0	0	0	0	0	0	0	0	0	0	0	0
AÑO 19	2041	0	0	0	0	0	0	0	0	0	0	0	0	0
AÑO 20	2042	0	0	0	0	0	0	0	0	0	0	0	0	0
AÑO 21	2043	0	0	0	0	0	0	0	0	0	0	0	0	0



### **1.194 Información suministrada por FANTASTIC CASINO LOS PUEBLOS**

Mediante el formulario del Informe Indicativo de Demanda, Fantastic Casino Los Pueblos presentó las proyecciones de crecimiento de la demanda, consumo de energía, curvas típicas y demanda máxima, para los siguientes veintiún (21) años.

El CND en cumplimiento de lo establecido en el numeral 5.1.1.5 de las Reglas Comerciales, el CND deberá analizar la coherencia de la información suministrada, pudiendo solicitar aclaraciones, realizar observaciones y requerir justificadamente modificaciones, para establecer la base de datos de demanda a utilizar, procedió a la validación de la información suministrada a través de los siguientes pasos:

Con los datos suministrados por la empresa se realizaron las comparaciones de la información recibida a las cuales no se le encontraron inconsistencias, por lo que la proyección suministrada fue utilizada en la confección del Informe Indicativo de Demandas

En La Tabla 194 se muestran los datos suministrados para el punto de medición Fantastic Casino Los Pueblos.





**TABLA #194**  
**DATOS PARA EL INFORME INDICATIVO DE DEMANDA**  
**PROYECTOS - DATOS**  
**PUNTO DE MEDICIÓN: FANTASTIC CASINO LOS PUEBLOS**  
**PERIODO: 2023-2043**

Energía (MWh)														
	Año	Ene	Feb	Mar	Abr	May	Jun	Jul	Ago	Sep	Oct	Nov	Dic	TOTAL
AÑO 1	2023	137.97	122.61	137.03	136.02	143.07	134.2	138.67	138.67	134.2	138.67	134.2	138.67	1633.99
AÑO 2	2024	137.97	122.61	137.03	136.02	143.07	134.2	138.67	138.67	134.2	138.67	134.2	138.67	1633.99
AÑO 3	2025	137.97	122.61	137.03	136.02	143.07	134.2	138.67	138.67	134.2	138.67	134.2	138.67	1633.99
AÑO 4	2026	137.97	122.61	137.03	136.02	143.07	134.2	138.67	138.67	134.2	138.67	134.2	138.67	1633.99
AÑO 5	2027	137.97	122.61	137.03	136.02	143.07	134.2	138.67	138.67	134.2	138.67	134.2	138.67	1633.99
AÑO 6	2028	137.97	122.61	137.03	136.02	143.07	134.2	138.67	138.67	134.2	138.67	134.2	138.67	1633.99
AÑO 7	2029	137.97	122.61	137.03	136.02	143.07	134.2	138.67	138.67	134.2	138.67	134.2	138.67	1633.99
AÑO 8	2030	137.97	122.61	137.03	136.02	143.07	134.2	138.67	138.67	134.2	138.67	134.2	138.67	1633.99
AÑO 9	2031	137.97	122.61	137.03	136.02	143.07	134.2	138.67	138.67	134.2	138.67	134.2	138.67	1633.99
AÑO 10	2032	137.97	122.61	137.03	136.02	143.07	134.2	138.67	138.67	134.2	138.67	134.2	138.67	1633.99
AÑO 11	2033	137.97	122.61	137.03	136.02	143.07	134.2	138.67	138.67	134.2	138.67	134.2	138.67	1633.99
AÑO 12	2034	137.97	122.61	137.03	136.02	143.07	134.2	138.67	138.67	134.2	138.67	134.2	138.67	1633.99
AÑO 13	2035	137.97	122.61	137.03	136.02	143.07	134.2	138.67	138.67	134.2	138.67	134.2	138.67	1633.99
AÑO 14	2036	137.97	122.61	137.03	136.02	143.07	134.2	138.67	138.67	134.2	138.67	134.2	138.67	1633.99
AÑO 15	2037	137.97	122.61	137.03	136.02	143.07	134.2	138.67	138.67	134.2	138.67	134.2	138.67	1633.99
AÑO 16	2038	137.97	122.61	137.03	136.02	143.07	134.2	138.67	138.67	134.2	138.67	134.2	138.67	1633.99
AÑO 17	2039	137.97	122.61	137.03	136.02	143.07	134.2	138.67	138.67	134.2	138.67	134.2	138.67	1633.99
AÑO 18	2040	137.97	122.61	137.03	136.02	143.07	134.2	138.67	138.67	134.2	138.67	134.2	138.67	1633.99
AÑO 19	2041	137.97	122.61	137.03	136.02	143.07	134.2	138.67	138.67	134.2	138.67	134.2	138.67	1633.99
AÑO 20	2042	137.97	122.61	137.03	136.02	143.07	134.2	138.67	138.67	134.2	138.67	134.2	138.67	1633.99
AÑO 21	2043	137.97	122.61	137.03	136.02	143.07	134.2	138.67	138.67	134.2	138.67	134.2	138.67	1633.99

Factor de Carga														
	Año	Ene	Feb	Mar	Abr	May	Jun	Jul	Ago	Sep	Oct	Nov	Dic	PROM
AÑO 1	2023	0	0	0	0	0	0	0	0	0	0	0	0	0.0
AÑO 2	2024	0	0	0	0	0	0	0	0	0	0	0	0	0.0
AÑO 3	2025	0	0	0	0	0	0	0	0	0	0	0	0	0.0
AÑO 4	2026	0	0	0	0	0	0	0	0	0	0	0	0	0.0



## Informe Indicativo de Demanda 2023-2043

AÑO 5	2027	0	0	0	0	0	0	0	0	0	0	0	0	0.0
AÑO 6	2028	0	0	0	0	0	0	0	0	0	0	0	0	0.0
AÑO 7	2029	0	0	0	0	0	0	0	0	0	0	0	0	0.0
AÑO 8	2030	0	0	0	0	0	0	0	0	0	0	0	0	0.0
AÑO 9	2031	0	0	0	0	0	0	0	0	0	0	0	0	0.0
AÑO 10	2032	0	0	0	0	0	0	0	0	0	0	0	0	0.0
AÑO 11	2033	0	0	0	0	0	0	0	0	0	0	0	0	0.0
AÑO 12	2034	0	0	0	0	0	0	0	0	0	0	0	0	0.0
AÑO 13	2035	0	0	0	0	0	0	0	0	0	0	0	0	0.0
AÑO 14	2036	0	0	0	0	0	0	0	0	0	0	0	0	0.0
AÑO 15	2037	0	0	0	0	0	0	0	0	0	0	0	0	0.0
AÑO 16	2038	0	0	0	0	0	0	0	0	0	0	0	0	0.0
AÑO 17	2039	0	0	0	0	0	0	0	0	0	0	0	0	0.0
AÑO 18	2040	0	0	0	0	0	0	0	0	0	0	0	0	0.0
AÑO 19	2041	0	0	0	0	0	0	0	0	0	0	0	0	0.0
AÑO 20	2042	0	0	0	0	0	0	0	0	0	0	0	0	0.0
AÑO 21	2043	0	0	0	0	0	0	0	0	0	0	0	0	0.0

Potencia (MW)														
	Año	Ene	Feb	Mar	Abr	May	Jun	Jul	Ago	Sep	Oct	Nov	Dic	MAX
AÑO 1	2023	0	0	0	0	0	0	0	0	0	0	0	0	0
AÑO 2	2024	0	0	0	0	0	0	0	0	0	0	0	0	0
AÑO 3	2025	0	0	0	0	0	0	0	0	0	0	0	0	0
AÑO 4	2026	0	0	0	0	0	0	0	0	0	0	0	0	0
AÑO 5	2027	0	0	0	0	0	0	0	0	0	0	0	0	0
AÑO 6	2028	0	0	0	0	0	0	0	0	0	0	0	0	0
AÑO 7	2029	0	0	0	0	0	0	0	0	0	0	0	0	0
AÑO 8	2030	0	0	0	0	0	0	0	0	0	0	0	0	0
AÑO 9	2031	0	0	0	0	0	0	0	0	0	0	0	0	0
AÑO 10	2032	0	0	0	0	0	0	0	0	0	0	0	0	0
AÑO 11	2033	0	0	0	0	0	0	0	0	0	0	0	0	0
AÑO 12	2034	0	0	0	0	0	0	0	0	0	0	0	0	0
AÑO 13	2035	0	0	0	0	0	0	0	0	0	0	0	0	0



## Informe Indicativo de Demanda 2023-2043

AÑO 14	2036	0	0	0	0	0	0	0	0	0	0	0	0	0
AÑO 15	2037	0	0	0	0	0	0	0	0	0	0	0	0	0
AÑO 16	2038	0	0	0	0	0	0	0	0	0	0	0	0	0
AÑO 17	2039	0	0	0	0	0	0	0	0	0	0	0	0	0
AÑO 18	2040	0	0	0	0	0	0	0	0	0	0	0	0	0
AÑO 19	2041	0	0	0	0	0	0	0	0	0	0	0	0	0
AÑO 20	2042	0	0	0	0	0	0	0	0	0	0	0	0	0
AÑO 21	2043	0	0	0	0	0	0	0	0	0	0	0	0	0



### **1.195 Información suministrada por FANTASTIC CASINO PLAZA TOCUMEN**

Mediante el formulario del Informe Indicativo de Demanda, Fantastic Casino Plaza Tocumen presentó las proyecciones de crecimiento de la demanda, consumo de energía, curvas típicas y demanda máxima, para los siguientes veintiún (21) años.

El CND en cumplimiento de lo establecido en el numeral 5.1.1.5 de las Reglas Comerciales, el CND deberá analizar la coherencia de la información suministrada, pudiendo solicitar aclaraciones, realizar observaciones y requerir justificadamente modificaciones, para establecer la base de datos de demanda a utilizar, procedió a la validación de la información suministrada a través de los siguientes pasos:

Con los datos suministrados por la empresa se realizaron las comparaciones de la información recibida a las cuales no se le encontraron inconsistencias, por lo que la proyección suministrada fue utilizada en la confección del Informe Indicativo de Demandas

En La Tabla 195 se muestran los datos suministrados para el punto de medición Fantastic Casino Plaza Tocumen.



# Informe Indicativo de Demanda 2023-2043

**TABLA #195**  
**DATOS PARA EL INFORME INDICATIVO DE DEMANDA**  
**PROYECTOS - DATOS**  
**PUNTO DE MEDICIÓN: FANTASTIC CASINO PLAZA TOCUMEN**  
**PERIODO: 2023-2043**

Energía (MWh)														
	Año	Ene	Feb	Mar	Abr	May	Jun	Jul	Ago	Sep	Oct	Nov	Dic	TOTAL
AÑO 1	2023	110.21	98.33	110.38	105.96	109.42	111.05	114.76	114.76	111.05	114.76	111.05	114.76	1326.49
AÑO 2	2024	110.21	98.33	110.38	105.96	109.42	111.05	114.76	114.76	111.05	114.76	111.05	114.76	1326.49
AÑO 3	2025	110.21	98.33	110.38	105.96	109.42	111.05	114.76	114.76	111.05	114.76	111.05	114.76	1326.49
AÑO 4	2026	110.21	98.33	110.38	105.96	109.42	111.05	114.76	114.76	111.05	114.76	111.05	114.76	1326.49
AÑO 5	2027	110.21	98.33	110.38	105.96	109.42	111.05	114.76	114.76	111.05	114.76	111.05	114.76	1326.49
AÑO 6	2028	110.21	98.33	110.38	105.96	109.42	111.05	114.76	114.76	111.05	114.76	111.05	114.76	1326.49
AÑO 7	2029	110.21	98.33	110.38	105.96	109.42	111.05	114.76	114.76	111.05	114.76	111.05	114.76	1326.49
AÑO 8	2030	110.21	98.33	110.38	105.96	109.42	111.05	114.76	114.76	111.05	114.76	111.05	114.76	1326.49
AÑO 9	2031	110.21	98.33	110.38	105.96	109.42	111.05	114.76	114.76	111.05	114.76	111.05	114.76	1326.49
AÑO 10	2032	110.21	98.33	110.38	105.96	109.42	111.05	114.76	114.76	111.05	114.76	111.05	114.76	1326.49
AÑO 11	2033	110.21	98.33	110.38	105.96	109.42	111.05	114.76	114.76	111.05	114.76	111.05	114.76	1326.49
AÑO 12	2034	110.21	98.33	110.38	105.96	109.42	111.05	114.76	114.76	111.05	114.76	111.05	114.76	1326.49
AÑO 13	2035	110.21	98.33	110.38	105.96	109.42	111.05	114.76	114.76	111.05	114.76	111.05	114.76	1326.49
AÑO 14	2036	110.21	98.33	110.38	105.96	109.42	111.05	114.76	114.76	111.05	114.76	111.05	114.76	1326.49
AÑO 15	2037	110.21	98.33	110.38	105.96	109.42	111.05	114.76	114.76	111.05	114.76	111.05	114.76	1326.49
AÑO 16	2038	110.21	98.33	110.38	105.96	109.42	111.05	114.76	114.76	111.05	114.76	111.05	114.76	1326.49
AÑO 17	2039	110.21	98.33	110.38	105.96	109.42	111.05	114.76	114.76	111.05	114.76	111.05	114.76	1326.49
AÑO 18	2040	110.21	98.33	110.38	105.96	109.42	111.05	114.76	114.76	111.05	114.76	111.05	114.76	1326.49
AÑO 19	2041	110.21	98.33	110.38	105.96	109.42	111.05	114.76	114.76	111.05	114.76	111.05	114.76	1326.49
AÑO 20	2042	110.21	98.33	110.38	105.96	109.42	111.05	114.76	114.76	111.05	114.76	111.05	114.76	1326.49
AÑO 21	2043	110.21	98.33	110.38	105.96	109.42	111.05	114.76	114.76	111.05	114.76	111.05	114.76	1326.49

Factor de Carga														
	Año	Ene	Feb	Mar	Abr	May	Jun	Jul	Ago	Sep	Oct	Nov	Dic	PROM
AÑO 1	2023	0	0	0	0	0	0	0	0	0	0	0	0	0.0
AÑO 2	2024	0	0	0	0	0	0	0	0	0	0	0	0	0.0
AÑO 3	2025	0	0	0	0	0	0	0	0	0	0	0	0	0.0
AÑO 4	2026	0	0	0	0	0	0	0	0	0	0	0	0	0.0



## Informe Indicativo de Demanda 2023-2043

AÑO 5	2027	0	0	0	0	0	0	0	0	0	0	0	0	0.0
AÑO 6	2028	0	0	0	0	0	0	0	0	0	0	0	0	0.0
AÑO 7	2029	0	0	0	0	0	0	0	0	0	0	0	0	0.0
AÑO 8	2030	0	0	0	0	0	0	0	0	0	0	0	0	0.0
AÑO 9	2031	0	0	0	0	0	0	0	0	0	0	0	0	0.0
AÑO 10	2032	0	0	0	0	0	0	0	0	0	0	0	0	0.0
AÑO 11	2033	0	0	0	0	0	0	0	0	0	0	0	0	0.0
AÑO 12	2034	0	0	0	0	0	0	0	0	0	0	0	0	0.0
AÑO 13	2035	0	0	0	0	0	0	0	0	0	0	0	0	0.0
AÑO 14	2036	0	0	0	0	0	0	0	0	0	0	0	0	0.0
AÑO 15	2037	0	0	0	0	0	0	0	0	0	0	0	0	0.0
AÑO 16	2038	0	0	0	0	0	0	0	0	0	0	0	0	0.0
AÑO 17	2039	0	0	0	0	0	0	0	0	0	0	0	0	0.0
AÑO 18	2040	0	0	0	0	0	0	0	0	0	0	0	0	0.0
AÑO 19	2041	0	0	0	0	0	0	0	0	0	0	0	0	0.0
AÑO 20	2042	0	0	0	0	0	0	0	0	0	0	0	0	0.0
AÑO 21	2043	0	0	0	0	0	0	0	0	0	0	0	0	0.0

Potencia (MW)														
	Año	Ene	Feb	Mar	Abr	May	Jun	Jul	Ago	Sep	Oct	Nov	Dic	MAX
AÑO 1	2023	0	0	0	0	0	0	0	0	0	0	0	0	0
AÑO 2	2024	0	0	0	0	0	0	0	0	0	0	0	0	0
AÑO 3	2025	0	0	0	0	0	0	0	0	0	0	0	0	0
AÑO 4	2026	0	0	0	0	0	0	0	0	0	0	0	0	0
AÑO 5	2027	0	0	0	0	0	0	0	0	0	0	0	0	0
AÑO 6	2028	0	0	0	0	0	0	0	0	0	0	0	0	0
AÑO 7	2029	0	0	0	0	0	0	0	0	0	0	0	0	0
AÑO 8	2030	0	0	0	0	0	0	0	0	0	0	0	0	0
AÑO 9	2031	0	0	0	0	0	0	0	0	0	0	0	0	0
AÑO 10	2032	0	0	0	0	0	0	0	0	0	0	0	0	0
AÑO 11	2033	0	0	0	0	0	0	0	0	0	0	0	0	0
AÑO 12	2034	0	0	0	0	0	0	0	0	0	0	0	0	0
AÑO 13	2035	0	0	0	0	0	0	0	0	0	0	0	0	0



## Informe Indicativo de Demanda 2023-2043

AÑO 14	2036	0	0	0	0	0	0	0	0	0	0	0	0	0
AÑO 15	2037	0	0	0	0	0	0	0	0	0	0	0	0	0
AÑO 16	2038	0	0	0	0	0	0	0	0	0	0	0	0	0
AÑO 17	2039	0	0	0	0	0	0	0	0	0	0	0	0	0
AÑO 18	2040	0	0	0	0	0	0	0	0	0	0	0	0	0
AÑO 19	2041	0	0	0	0	0	0	0	0	0	0	0	0	0
AÑO 20	2042	0	0	0	0	0	0	0	0	0	0	0	0	0
AÑO 21	2043	0	0	0	0	0	0	0	0	0	0	0	0	0



### **1.196 Información suministrada por FINCA DE CARRIAZO**

Mediante el formulario del Informe Indicativo de Demanda, Finca De Carriazo presentó las proyecciones de crecimiento de la demanda, consumo de energía, curvas típicas y demanda máxima, para los siguientes veintiún (21) años.

El CND en cumplimiento de lo establecido en el numeral 5.1.1.5 de las Reglas Comerciales, el CND deberá analizar la coherencia de la información suministrada, pudiendo solicitar aclaraciones, realizar observaciones y requerir justificadamente modificaciones, para establecer la base de datos de demanda a utilizar, procedió a la validación de la información suministrada a través de los siguientes pasos:

Con los datos suministrados por la empresa se realizaron las comparaciones de la información recibida a las cuales no se le encontraron inconsistencias, por lo que la proyección suministrada fue utilizada en la confección del Informe Indicativo de Demandas

En La Tabla 196 se muestran los datos suministrados para el punto de medición Finca De Carriazo.





# Informe Indicativo de Demanda 2023-2043

**TABLA #196**  
**DATOS PARA EL INFORME INDICATIVO DE DEMANDA**  
**PROYECTOS - DATOS**  
**PUNTO DE MEDICIÓN: FINCA DE CARRIAZO**  
**PERIODO: 2023-2043**

Energía (MWh)														
	Año	Ene	Feb	Mar	Abr	May	Jun	Jul	Ago	Sep	Oct	Nov	Dic	TOTAL
AÑO 1	2023	178.54	163.06	184.43	166.84	192.7	205.99	212.88	213.28	206.4	213.28	206.4	213.28	2357.08
AÑO 2	2024	178.54	163.06	184.43	166.84	192.7	205.99	212.88	213.28	206.4	213.28	206.4	213.28	2357.08
AÑO 3	2025	178.54	163.06	184.43	166.84	192.7	205.99	212.88	213.28	206.4	213.28	206.4	213.28	2357.08
AÑO 4	2026	178.54	163.06	184.43	166.84	192.7	205.99	212.88	213.28	206.4	213.28	206.4	213.28	2357.08
AÑO 5	2027	178.54	163.06	184.43	166.84	192.7	205.99	212.88	213.28	206.4	213.28	206.4	213.28	2357.08
AÑO 6	2028	178.54	163.06	184.43	166.84	192.7	205.99	212.88	213.28	206.4	213.28	206.4	213.28	2357.08
AÑO 7	2029	178.54	163.06	184.43	166.84	192.7	205.99	212.88	213.28	206.4	213.28	206.4	213.28	2357.08
AÑO 8	2030	178.54	163.06	184.43	166.84	192.7	205.99	212.88	213.28	206.4	213.28	206.4	213.28	2357.08
AÑO 9	2031	178.54	163.06	184.43	166.84	192.7	205.99	212.88	213.28	206.4	213.28	206.4	213.28	2357.08
AÑO 10	2032	178.54	163.06	184.43	166.84	192.7	205.99	212.88	213.28	206.4	213.28	206.4	213.28	2357.08
AÑO 11	2033	178.54	163.06	184.43	166.84	192.7	205.99	212.88	213.28	206.4	213.28	206.4	213.28	2357.08
AÑO 12	2034	178.54	163.06	184.43	166.84	192.7	205.99	212.88	213.28	206.4	213.28	206.4	213.28	2357.08
AÑO 13	2035	178.54	163.06	184.43	166.84	192.7	205.99	212.88	213.28	206.4	213.28	206.4	213.28	2357.08
AÑO 14	2036	178.54	163.06	184.43	166.84	192.7	205.99	212.88	213.28	206.4	213.28	206.4	213.28	2357.08
AÑO 15	2037	178.54	163.06	184.43	166.84	192.7	205.99	212.88	213.28	206.4	213.28	206.4	213.28	2357.08
AÑO 16	2038	178.54	163.06	184.43	166.84	192.7	205.99	212.88	213.28	206.4	213.28	206.4	213.28	2357.08
AÑO 17	2039	178.54	163.06	184.43	166.84	192.7	205.99	212.88	213.28	206.4	213.28	206.4	213.28	2357.08
AÑO 18	2040	178.54	163.06	184.43	166.84	192.7	205.99	212.88	213.28	206.4	213.28	206.4	213.28	2357.08
AÑO 19	2041	178.54	163.06	184.43	166.84	192.7	205.99	212.88	213.28	206.4	213.28	206.4	213.28	2357.08
AÑO 20	2042	178.54	163.06	184.43	166.84	192.7	205.99	212.88	213.28	206.4	213.28	206.4	213.28	2357.08
AÑO 21	2043	178.54	163.06	184.43	166.84	192.7	205.99	212.88	213.28	206.4	213.28	206.4	213.28	2357.08

Factor de Carga														
	Año	Ene	Feb	Mar	Abr	May	Jun	Jul	Ago	Sep	Oct	Nov	Dic	PROM
AÑO 1	2023	0	0	0	0	0	0	0	0	0	0	0	0	0.0
AÑO 2	2024	0	0	0	0	0	0	0	0	0	0	0	0	0.0
AÑO 3	2025	0	0	0	0	0	0	0	0	0	0	0	0	0.0
AÑO 4	2026	0	0	0	0	0	0	0	0	0	0	0	0	0.0



# Informe Indicativo de Demanda 2023-2043

AÑO 5	2027	0	0	0	0	0	0	0	0	0	0	0	0	0.0
AÑO 6	2028	0	0	0	0	0	0	0	0	0	0	0	0	0.0
AÑO 7	2029	0	0	0	0	0	0	0	0	0	0	0	0	0.0
AÑO 8	2030	0	0	0	0	0	0	0	0	0	0	0	0	0.0
AÑO 9	2031	0	0	0	0	0	0	0	0	0	0	0	0	0.0
AÑO 10	2032	0	0	0	0	0	0	0	0	0	0	0	0	0.0
AÑO 11	2033	0	0	0	0	0	0	0	0	0	0	0	0	0.0
AÑO 12	2034	0	0	0	0	0	0	0	0	0	0	0	0	0.0
AÑO 13	2035	0	0	0	0	0	0	0	0	0	0	0	0	0.0
AÑO 14	2036	0	0	0	0	0	0	0	0	0	0	0	0	0.0
AÑO 15	2037	0	0	0	0	0	0	0	0	0	0	0	0	0.0
AÑO 16	2038	0	0	0	0	0	0	0	0	0	0	0	0	0.0
AÑO 17	2039	0	0	0	0	0	0	0	0	0	0	0	0	0.0
AÑO 18	2040	0	0	0	0	0	0	0	0	0	0	0	0	0.0
AÑO 19	2041	0	0	0	0	0	0	0	0	0	0	0	0	0.0
AÑO 20	2042	0	0	0	0	0	0	0	0	0	0	0	0	0.0
AÑO 21	2043	0	0	0	0	0	0	0	0	0	0	0	0	0.0

Potencia (MW)														
	Año	Ene	Feb	Mar	Abr	May	Jun	Jul	Ago	Sep	Oct	Nov	Dic	MAX
AÑO 1	2023	0	0	0	0	0	0	0	0	0	0	0	0	0
AÑO 2	2024	0	0	0	0	0	0	0	0	0	0	0	0	0
AÑO 3	2025	0	0	0	0	0	0	0	0	0	0	0	0	0
AÑO 4	2026	0	0	0	0	0	0	0	0	0	0	0	0	0
AÑO 5	2027	0	0	0	0	0	0	0	0	0	0	0	0	0
AÑO 6	2028	0	0	0	0	0	0	0	0	0	0	0	0	0
AÑO 7	2029	0	0	0	0	0	0	0	0	0	0	0	0	0
AÑO 8	2030	0	0	0	0	0	0	0	0	0	0	0	0	0
AÑO 9	2031	0	0	0	0	0	0	0	0	0	0	0	0	0
AÑO 10	2032	0	0	0	0	0	0	0	0	0	0	0	0	0
AÑO 11	2033	0	0	0	0	0	0	0	0	0	0	0	0	0
AÑO 12	2034	0	0	0	0	0	0	0	0	0	0	0	0	0
AÑO 13	2035	0	0	0	0	0	0	0	0	0	0	0	0	0



## Informe Indicativo de Demanda 2023-2043

AÑO 14	2036	0	0	0	0	0	0	0	0	0	0	0	0	0
AÑO 15	2037	0	0	0	0	0	0	0	0	0	0	0	0	0
AÑO 16	2038	0	0	0	0	0	0	0	0	0	0	0	0	0
AÑO 17	2039	0	0	0	0	0	0	0	0	0	0	0	0	0
AÑO 18	2040	0	0	0	0	0	0	0	0	0	0	0	0	0
AÑO 19	2041	0	0	0	0	0	0	0	0	0	0	0	0	0
AÑO 20	2042	0	0	0	0	0	0	0	0	0	0	0	0	0
AÑO 21	2043	0	0	0	0	0	0	0	0	0	0	0	0	0



### **1.197 Información suministrada por FCC CONSTRUCCIÓN AMÉRICA, S. A.**

Mediante el formulario del Informe Indicativo de Demanda, Fcc Construcción América, S. A. presentó las proyecciones de crecimiento de la demanda, consumo de energía, curvas típicas y demanda máxima, para los siguientes veintiún (21) años.

El CND en cumplimiento de lo establecido en el numeral 5.1.1.5 de las Reglas Comerciales, el CND deberá analizar la coherencia de la información suministrada, pudiendo solicitar aclaraciones, realizar observaciones y requerir justificadamente modificaciones, para establecer la base de datos de demanda a utilizar, procedió a la validación de la información suministrada a través de los siguientes pasos:

Con los datos suministrados por la empresa se realizaron las comparaciones de la información recibida a las cuales no se le encontraron inconsistencias, por lo que la proyección suministrada fue utilizada en la confección del Informe Indicativo de Demandas

En La Tabla 197 se muestran los datos suministrados para el punto de medición Fcc Construcción América, S. A..



# Informe Indicativo de Demanda 2023-2043

**TABLA #197**  
**DATOS PARA EL INFORME INDICATIVO DE DEMANDA**  
**PROYECTOS - DATOS**  
**PUNTO DE MEDICIÓN: FCC CONSTRUCCIÓN AMÉRICA, S. A.**  
**PERIODO: 2023-2043**

Energía (MWh)														
	Año	Ene	Feb	Mar	Abr	May	Jun	Jul	Ago	Sep	Oct	Nov	Dic	TOTAL
AÑO 1	2023	115.8	90.26	119.11	97.53	127.92	114.77	94.36	105.65	97.04	92.01	94.65	76.98	1226.08
AÑO 2	2024	109.8	100.26	119.11	107.53	117.92	101.77	114.36	108.65	94.04	102.01	92.65	96.98	1265.08
AÑO 3	2025	109.8	100.26	119.11	107.53	117.92	101.77	114.36	108.65	94.04	102.01	92.65	96.98	1265.08
AÑO 4	2026	109.8	100.26	119.11	107.53	117.92	101.77	114.36	108.65	94.04	102.01	92.65	96.98	1265.08
AÑO 5	2027	109.8	100.26	119.11	107.53	117.92	101.77	114.36	108.65	94.04	102.01	92.65	96.98	1265.08
AÑO 6	2028	109.8	100.26	119.11	107.53	117.92	101.77	114.36	108.65	94.04	102.01	92.65	96.98	1265.08
AÑO 7	2029	109.8	100.26	119.11	107.53	117.92	101.77	114.36	108.65	94.04	102.01	92.65	96.98	1265.08
AÑO 8	2030	109.8	100.26	119.11	107.53	117.92	101.77	114.36	108.65	94.04	102.01	92.65	96.98	1265.08
AÑO 9	2031	109.8	100.26	119.11	107.53	117.92	101.77	114.36	108.65	94.04	102.01	92.65	96.98	1265.08
AÑO 10	2032	109.8	100.26	119.11	107.53	117.92	101.77	114.36	108.65	94.04	102.01	92.65	96.98	1265.08
AÑO 11	2033	109.8	100.26	119.11	107.53	117.92	101.77	114.36	108.65	94.04	102.01	92.65	96.98	1265.08
AÑO 12	2034	109.8	100.26	119.11	107.53	117.92	101.77	114.36	108.65	94.04	102.01	92.65	96.98	1265.08
AÑO 13	2035	109.8	100.26	119.11	107.53	117.92	101.77	114.36	108.65	94.04	102.01	92.65	96.98	1265.08
AÑO 14	2036	109.8	100.26	119.11	107.53	117.92	101.77	114.36	108.65	94.04	102.01	92.65	96.98	1265.08
AÑO 15	2037	109.8	100.26	119.11	107.53	117.92	101.77	114.36	108.65	94.04	102.01	92.65	96.98	1265.08
AÑO 16	2038	109.8	100.26	119.11	107.53	117.92	101.77	114.36	108.65	94.04	102.01	92.65	96.98	1265.08
AÑO 17	2039	109.8	100.26	119.11	107.53	117.92	101.77	114.36	108.65	94.04	102.01	92.65	96.98	1265.08
AÑO 18	2040	109.8	100.26	119.11	107.53	117.92	101.77	114.36	108.65	94.04	102.01	92.65	96.98	1265.08
AÑO 19	2041	109.8	100.26	119.11	107.53	117.92	101.77	114.36	108.65	94.04	102.01	92.65	96.98	1265.08
AÑO 20	2042	109.8	100.26	119.11	107.53	117.92	101.77	114.36	108.65	94.04	102.01	92.65	96.98	1265.08
AÑO 21	2043	109.8	100.26	119.11	107.53	117.92	101.77	114.36	108.65	94.04	102.01	92.65	96.98	1265.08

Factor de Carga														
	Año	Ene	Feb	Mar	Abr	May	Jun	Jul	Ago	Sep	Oct	Nov	Dic	PROM
AÑO 1	2023	0	0	0	0	0	0	0	0	0	0	0	0	0.0
AÑO 2	2024	0	0	0	0	0	0	0	0	0	0	0	0	0.0
AÑO 3	2025	0	0	0	0	0	0	0	0	0	0	0	0	0.0
AÑO 4	2026	0	0	0	0	0	0	0	0	0	0	0	0	0.0



# Informe Indicativo de Demanda 2023-2043

AÑO 5	2027	0	0	0	0	0	0	0	0	0	0	0	0	0.0
AÑO 6	2028	0	0	0	0	0	0	0	0	0	0	0	0	0.0
AÑO 7	2029	0	0	0	0	0	0	0	0	0	0	0	0	0.0
AÑO 8	2030	0	0	0	0	0	0	0	0	0	0	0	0	0.0
AÑO 9	2031	0	0	0	0	0	0	0	0	0	0	0	0	0.0
AÑO 10	2032	0	0	0	0	0	0	0	0	0	0	0	0	0.0
AÑO 11	2033	0	0	0	0	0	0	0	0	0	0	0	0	0.0
AÑO 12	2034	0	0	0	0	0	0	0	0	0	0	0	0	0.0
AÑO 13	2035	0	0	0	0	0	0	0	0	0	0	0	0	0.0
AÑO 14	2036	0	0	0	0	0	0	0	0	0	0	0	0	0.0
AÑO 15	2037	0	0	0	0	0	0	0	0	0	0	0	0	0.0
AÑO 16	2038	0	0	0	0	0	0	0	0	0	0	0	0	0.0
AÑO 17	2039	0	0	0	0	0	0	0	0	0	0	0	0	0.0
AÑO 18	2040	0	0	0	0	0	0	0	0	0	0	0	0	0.0
AÑO 19	2041	0	0	0	0	0	0	0	0	0	0	0	0	0.0
AÑO 20	2042	0	0	0	0	0	0	0	0	0	0	0	0	0.0
AÑO 21	2043	0	0	0	0	0	0	0	0	0	0	0	0	0.0

Potencia (MW)														
	Año	Ene	Feb	Mar	Abr	May	Jun	Jul	Ago	Sep	Oct	Nov	Dic	MAX
AÑO 1	2023	0	0	0	0	0	0	0	0	0	0	0	0	0
AÑO 2	2024	0	0	0	0	0	0	0	0	0	0	0	0	0
AÑO 3	2025	0	0	0	0	0	0	0	0	0	0	0	0	0
AÑO 4	2026	0	0	0	0	0	0	0	0	0	0	0	0	0
AÑO 5	2027	0	0	0	0	0	0	0	0	0	0	0	0	0
AÑO 6	2028	0	0	0	0	0	0	0	0	0	0	0	0	0
AÑO 7	2029	0	0	0	0	0	0	0	0	0	0	0	0	0
AÑO 8	2030	0	0	0	0	0	0	0	0	0	0	0	0	0
AÑO 9	2031	0	0	0	0	0	0	0	0	0	0	0	0	0
AÑO 10	2032	0	0	0	0	0	0	0	0	0	0	0	0	0
AÑO 11	2033	0	0	0	0	0	0	0	0	0	0	0	0	0
AÑO 12	2034	0	0	0	0	0	0	0	0	0	0	0	0	0
AÑO 13	2035	0	0	0	0	0	0	0	0	0	0	0	0	0



## Informe Indicativo de Demanda 2023-2043

AÑO 14	2036	0	0	0	0	0	0	0	0	0	0	0	0	0
AÑO 15	2037	0	0	0	0	0	0	0	0	0	0	0	0	0
AÑO 16	2038	0	0	0	0	0	0	0	0	0	0	0	0	0
AÑO 17	2039	0	0	0	0	0	0	0	0	0	0	0	0	0
AÑO 18	2040	0	0	0	0	0	0	0	0	0	0	0	0	0
AÑO 19	2041	0	0	0	0	0	0	0	0	0	0	0	0	0
AÑO 20	2042	0	0	0	0	0	0	0	0	0	0	0	0	0
AÑO 21	2043	0	0	0	0	0	0	0	0	0	0	0	0	0



### **1.198 Información suministrada por FANTASTIC OFICINAS PRINCIPALES**

Mediante el formulario del Informe Indicativo de Demanda, Fantastic Oficinas Principales presentó las proyecciones de crecimiento de la demanda, consumo de energía, curvas típicas y demanda máxima, para los siguientes veintiún (21) años.

El CND en cumplimiento de lo establecido en el numeral 5.1.1.5 de las Reglas Comerciales, el CND deberá analizar la coherencia de la información suministrada, pudiendo solicitar aclaraciones, realizar observaciones y requerir justificadamente modificaciones, para establecer la base de datos de demanda a utilizar, procedió a la validación de la información suministrada a través de los siguientes pasos:

Con los datos suministrados por la empresa se realizaron las comparaciones de la información recibida a las cuales no se le encontraron inconsistencias, por lo que la proyección suministrada fue utilizada en la confección del Informe Indicativo de Demandas

En La Tabla 198 se muestran los datos suministrados para el punto de medición Fantastic Oficinas Principales.





# Informe Indicativo de Demanda 2023-2043

**TABLA #198**  
**DATOS PARA EL INFORME INDICATIVO DE DEMANDA**  
**PROYECTOS - DATOS**  
**PUNTO DE MEDICIÓN: FANTASTIC OFICINAS PRINCIPALES**  
**PERIODO: 2023-2043**

Energía (MWh)														
	Año	Ene	Feb	Mar	Abr	May	Jun	Jul	Ago	Sep	Oct	Nov	Dic	TOTAL
AÑO 1	2023	86.97	80.68	92.4	91.85	90.57	26.76	34.68	33.05	31.9	31.93	29.97	30.04	660.8
AÑO 2	2024	86.97	80.68	92.4	91.85	90.57	26.76	34.68	33.05	31.9	31.93	29.97	30.04	660.8
AÑO 3	2025	86.97	80.68	92.4	91.85	90.57	26.76	34.68	33.05	31.9	31.93	29.97	30.04	660.8
AÑO 4	2026	86.97	80.68	92.4	91.85	90.57	26.76	34.68	33.05	31.9	31.93	29.97	30.04	660.8
AÑO 5	2027	86.97	80.68	92.4	91.85	90.57	26.76	34.68	33.05	31.9	31.93	29.97	30.04	660.8
AÑO 6	2028	86.97	80.68	92.4	91.85	90.57	26.76	34.68	33.05	31.9	31.93	29.97	30.04	660.8
AÑO 7	2029	86.97	80.68	92.4	91.85	90.57	26.76	34.68	33.05	31.9	31.93	29.97	30.04	660.8
AÑO 8	2030	86.97	80.68	92.4	91.85	90.57	26.76	34.68	33.05	31.9	31.93	29.97	30.04	660.8
AÑO 9	2031	86.97	80.68	92.4	91.85	90.57	26.76	34.68	33.05	31.9	31.93	29.97	30.04	660.8
AÑO 10	2032	86.97	80.68	92.4	91.85	90.57	26.76	34.68	33.05	31.9	31.93	29.97	30.04	660.8
AÑO 11	2033	86.97	80.68	92.4	91.85	90.57	26.76	34.68	33.05	31.9	31.93	29.97	30.04	660.8
AÑO 12	2034	86.97	80.68	92.4	91.85	90.57	26.76	34.68	33.05	31.9	31.93	29.97	30.04	660.8
AÑO 13	2035	86.97	80.68	92.4	91.85	90.57	26.76	34.68	33.05	31.9	31.93	29.97	30.04	660.8
AÑO 14	2036	86.97	80.68	92.4	91.85	90.57	26.76	34.68	33.05	31.9	31.93	29.97	30.04	660.8
AÑO 15	2037	86.97	80.68	92.4	91.85	90.57	26.76	34.68	33.05	31.9	31.93	29.97	30.04	660.8
AÑO 16	2038	86.97	80.68	92.4	91.85	90.57	26.76	34.68	33.05	31.9	31.93	29.97	30.04	660.8
AÑO 17	2039	86.97	80.68	92.4	91.85	90.57	26.76	34.68	33.05	31.9	31.93	29.97	30.04	660.8
AÑO 18	2040	86.97	80.68	92.4	91.85	90.57	26.76	34.68	33.05	31.9	31.93	29.97	30.04	660.8
AÑO 19	2041	86.97	80.68	92.4	91.85	90.57	26.76	34.68	33.05	31.9	31.93	29.97	30.04	660.8
AÑO 20	2042	86.97	80.68	92.4	91.85	90.57	26.76	34.68	33.05	31.9	31.93	29.97	30.04	660.8
AÑO 21	2043	86.97	80.68	92.4	91.85	90.57	26.76	34.68	33.05	31.9	31.93	29.97	30.04	660.8

Factor de Carga														
	Año	Ene	Feb	Mar	Abr	May	Jun	Jul	Ago	Sep	Oct	Nov	Dic	PROM
AÑO 1	2023	0	0	0	0	0	0	0	0	0	0	0	0	0.0
AÑO 2	2024	0	0	0	0	0	0	0	0	0	0	0	0	0.0
AÑO 3	2025	0	0	0	0	0	0	0	0	0	0	0	0	0.0
AÑO 4	2026	0	0	0	0	0	0	0	0	0	0	0	0	0.0



# Informe Indicativo de Demanda 2023-2043

AÑO 5	2027	0	0	0	0	0	0	0	0	0	0	0	0	0.0
AÑO 6	2028	0	0	0	0	0	0	0	0	0	0	0	0	0.0
AÑO 7	2029	0	0	0	0	0	0	0	0	0	0	0	0	0.0
AÑO 8	2030	0	0	0	0	0	0	0	0	0	0	0	0	0.0
AÑO 9	2031	0	0	0	0	0	0	0	0	0	0	0	0	0.0
AÑO 10	2032	0	0	0	0	0	0	0	0	0	0	0	0	0.0
AÑO 11	2033	0	0	0	0	0	0	0	0	0	0	0	0	0.0
AÑO 12	2034	0	0	0	0	0	0	0	0	0	0	0	0	0.0
AÑO 13	2035	0	0	0	0	0	0	0	0	0	0	0	0	0.0
AÑO 14	2036	0	0	0	0	0	0	0	0	0	0	0	0	0.0
AÑO 15	2037	0	0	0	0	0	0	0	0	0	0	0	0	0.0
AÑO 16	2038	0	0	0	0	0	0	0	0	0	0	0	0	0.0
AÑO 17	2039	0	0	0	0	0	0	0	0	0	0	0	0	0.0
AÑO 18	2040	0	0	0	0	0	0	0	0	0	0	0	0	0.0
AÑO 19	2041	0	0	0	0	0	0	0	0	0	0	0	0	0.0
AÑO 20	2042	0	0	0	0	0	0	0	0	0	0	0	0	0.0
AÑO 21	2043	0	0	0	0	0	0	0	0	0	0	0	0	0.0

Potencia (MW)														
	Año	Ene	Feb	Mar	Abr	May	Jun	Jul	Ago	Sep	Oct	Nov	Dic	MAX
AÑO 1	2023	0	0	0	0	0	0	0	0	0	0	0	0	0
AÑO 2	2024	0	0	0	0	0	0	0	0	0	0	0	0	0
AÑO 3	2025	0	0	0	0	0	0	0	0	0	0	0	0	0
AÑO 4	2026	0	0	0	0	0	0	0	0	0	0	0	0	0
AÑO 5	2027	0	0	0	0	0	0	0	0	0	0	0	0	0
AÑO 6	2028	0	0	0	0	0	0	0	0	0	0	0	0	0
AÑO 7	2029	0	0	0	0	0	0	0	0	0	0	0	0	0
AÑO 8	2030	0	0	0	0	0	0	0	0	0	0	0	0	0
AÑO 9	2031	0	0	0	0	0	0	0	0	0	0	0	0	0
AÑO 10	2032	0	0	0	0	0	0	0	0	0	0	0	0	0
AÑO 11	2033	0	0	0	0	0	0	0	0	0	0	0	0	0
AÑO 12	2034	0	0	0	0	0	0	0	0	0	0	0	0	0
AÑO 13	2035	0	0	0	0	0	0	0	0	0	0	0	0	0



## Informe Indicativo de Demanda 2023-2043

AÑO 14	2036	0	0	0	0	0	0	0	0	0	0	0	0	0
AÑO 15	2037	0	0	0	0	0	0	0	0	0	0	0	0	0
AÑO 16	2038	0	0	0	0	0	0	0	0	0	0	0	0	0
AÑO 17	2039	0	0	0	0	0	0	0	0	0	0	0	0	0
AÑO 18	2040	0	0	0	0	0	0	0	0	0	0	0	0	0
AÑO 19	2041	0	0	0	0	0	0	0	0	0	0	0	0	0
AÑO 20	2042	0	0	0	0	0	0	0	0	0	0	0	0	0
AÑO 21	2043	0	0	0	0	0	0	0	0	0	0	0	0	0



### **1.199 Información suministrada por FEDURO AGUADULCE**

Mediante el formulario del Informe Indicativo de Demanda, Feduro Aguadulce presentó las proyecciones de crecimiento de la demanda, consumo de energía, curvas típicas y demanda máxima, para los siguientes veintiún (21) años.

El CND en cumplimiento de lo establecido en el numeral 5.1.1.5 de las Reglas Comerciales, el CND deberá analizar la coherencia de la información suministrada, pudiendo solicitar aclaraciones, realizar observaciones y requerir justificadamente modificaciones, para establecer la base de datos de demanda a utilizar, procedió a la validación de la información suministrada a través de los siguientes pasos:

Con los datos suministrados por la empresa se realizaron las comparaciones de la información recibida a las cuales no se le encontraron inconsistencias, por lo que la proyección suministrada fue utilizada en la confección del Informe Indicativo de Demandas

En La Tabla 199 se muestran los datos suministrados para el punto de medición Feduro Aguadulce.



# Informe Indicativo de Demanda 2023-2043

**TABLA #199**  
**DATOS PARA EL INFORME INDICATIVO DE DEMANDA**  
**PROYECTOS - DATOS**  
**PUNTO DE MEDICIÓN: FEDURO AGUADULCE**  
**PERIODO: 2023-2043**

Energía (MWh)														
	Año	Ene	Feb	Mar	Abr	May	Jun	Jul	Ago	Sep	Oct	Nov	Dic	TOTAL
AÑO 1	2023	72.0	72.0	72.0	72.0	72.0	72.0	72.0	72.0	72.0	72.0	72.0	72.0	864.02
AÑO 2	2024	72.58	72.58	72.58	72.58	72.58	72.58	72.58	72.58	72.58	72.58	72.58	72.58	870.93
AÑO 3	2025	73.16	73.16	73.16	73.16	73.16	73.16	73.16	73.16	73.16	73.16	73.16	73.16	877.9
AÑO 4	2026	73.74	73.74	73.74	73.74	73.74	73.74	73.74	73.74	73.74	73.74	73.74	73.74	884.93
AÑO 5	2027	74.33	74.33	74.33	74.33	74.33	74.33	74.33	74.33	74.33	74.33	74.33	74.33	892.01
AÑO 6	2028	74.93	74.93	74.93	74.93	74.93	74.93	74.93	74.93	74.93	74.93	74.93	74.93	899.14
AÑO 7	2029	75.53	75.53	75.53	75.53	75.53	75.53	75.53	75.53	75.53	75.53	75.53	75.53	906.33
AÑO 8	2030	76.13	76.13	76.13	76.13	76.13	76.13	76.13	76.13	76.13	76.13	76.13	76.13	913.58
AÑO 9	2031	76.74	76.74	76.74	76.74	76.74	76.74	76.74	76.74	76.74	76.74	76.74	76.74	920.89
AÑO 10	2032	77.36	77.36	77.36	77.36	77.36	77.36	77.36	77.36	77.36	77.36	77.36	77.36	928.26
AÑO 11	2033	77.97	77.97	77.97	77.97	77.97	77.97	77.97	77.97	77.97	77.97	77.97	77.97	935.69
AÑO 12	2034	78.6	78.6	78.6	78.6	78.6	78.6	78.6	78.6	78.6	78.6	78.6	78.6	943.17
AÑO 13	2035	79.23	79.23	79.23	79.23	79.23	79.23	79.23	79.23	79.23	79.23	79.23	79.23	950.72
AÑO 14	2036	79.86	79.86	79.86	79.86	79.86	79.86	79.86	79.86	79.86	79.86	79.86	79.86	958.32
AÑO 15	2037	80.5	80.5	80.5	80.5	80.5	80.5	80.5	80.5	80.5	80.5	80.5	80.5	965.99
AÑO 16	2038	81.14	81.14	81.14	81.14	81.14	81.14	81.14	81.14	81.14	81.14	81.14	81.14	973.72
AÑO 17	2039	81.79	81.79	81.79	81.79	81.79	81.79	81.79	81.79	81.79	81.79	81.79	81.79	981.51
AÑO 18	2040	82.45	82.45	82.45	82.45	82.45	82.45	82.45	82.45	82.45	82.45	82.45	82.45	989.36
AÑO 19	2041	83.11	83.11	83.11	83.11	83.11	83.11	83.11	83.11	83.11	83.11	83.11	83.11	997.27
AÑO 20	2042	83.77	83.77	83.77	83.77	83.77	83.77	83.77	83.77	83.77	83.77	83.77	83.77	1005.25
AÑO 21	2043	84.44	84.44	84.44	84.44	84.44	84.44	84.44	84.44	84.44	84.44	84.44	84.44	1013.29

Factor de Carga														
	Año	Ene	Feb	Mar	Abr	May	Jun	Jul	Ago	Sep	Oct	Nov	Dic	PROM
AÑO 1	2023	0	0	0	0	0	0	0	0	0	0	0	0	0.0
AÑO 2	2024	0	0	0	0	0	0	0	0	0	0	0	0	0.0
AÑO 3	2025	0	0	0	0	0	0	0	0	0	0	0	0	0.0
AÑO 4	2026	0	0	0	0	0	0	0	0	0	0	0	0	0.0



## Informe Indicativo de Demanda 2023-2043

AÑO 5	2027	0	0	0	0	0	0	0	0	0	0	0	0	0.0
AÑO 6	2028	0	0	0	0	0	0	0	0	0	0	0	0	0.0
AÑO 7	2029	0	0	0	0	0	0	0	0	0	0	0	0	0.0
AÑO 8	2030	0	0	0	0	0	0	0	0	0	0	0	0	0.0
AÑO 9	2031	0	0	0	0	0	0	0	0	0	0	0	0	0.0
AÑO 10	2032	0	0	0	0	0	0	0	0	0	0	0	0	0.0
AÑO 11	2033	0	0	0	0	0	0	0	0	0	0	0	0	0.0
AÑO 12	2034	0	0	0	0	0	0	0	0	0	0	0	0	0.0
AÑO 13	2035	0	0	0	0	0	0	0	0	0	0	0	0	0.0
AÑO 14	2036	0	0	0	0	0	0	0	0	0	0	0	0	0.0
AÑO 15	2037	0	0	0	0	0	0	0	0	0	0	0	0	0.0
AÑO 16	2038	0	0	0	0	0	0	0	0	0	0	0	0	0.0
AÑO 17	2039	0	0	0	0	0	0	0	0	0	0	0	0	0.0
AÑO 18	2040	0	0	0	0	0	0	0	0	0	0	0	0	0.0
AÑO 19	2041	0	0	0	0	0	0	0	0	0	0	0	0	0.0
AÑO 20	2042	0	0	0	0	0	0	0	0	0	0	0	0	0.0
AÑO 21	2043	0	0	0	0	0	0	0	0	0	0	0	0	0.0

Potencia (MW)														
	Año	Ene	Feb	Mar	Abr	May	Jun	Jul	Ago	Sep	Oct	Nov	Dic	MAX
AÑO 1	2023	0	0	0	0	0	0	0	0	0	0	0	0	0
AÑO 2	2024	0	0	0	0	0	0	0	0	0	0	0	0	0
AÑO 3	2025	0	0	0	0	0	0	0	0	0	0	0	0	0
AÑO 4	2026	0	0	0	0	0	0	0	0	0	0	0	0	0
AÑO 5	2027	0	0	0	0	0	0	0	0	0	0	0	0	0
AÑO 6	2028	0	0	0	0	0	0	0	0	0	0	0	0	0
AÑO 7	2029	0	0	0	0	0	0	0	0	0	0	0	0	0
AÑO 8	2030	0	0	0	0	0	0	0	0	0	0	0	0	0
AÑO 9	2031	0	0	0	0	0	0	0	0	0	0	0	0	0
AÑO 10	2032	0	0	0	0	0	0	0	0	0	0	0	0	0
AÑO 11	2033	0	0	0	0	0	0	0	0	0	0	0	0	0
AÑO 12	2034	0	0	0	0	0	0	0	0	0	0	0	0	0
AÑO 13	2035	0	0	0	0	0	0	0	0	0	0	0	0	0



## Informe Indicativo de Demanda 2023-2043

AÑO 14	2036	0	0	0	0	0	0	0	0	0	0	0	0	0
AÑO 15	2037	0	0	0	0	0	0	0	0	0	0	0	0	0
AÑO 16	2038	0	0	0	0	0	0	0	0	0	0	0	0	0
AÑO 17	2039	0	0	0	0	0	0	0	0	0	0	0	0	0
AÑO 18	2040	0	0	0	0	0	0	0	0	0	0	0	0	0
AÑO 19	2041	0	0	0	0	0	0	0	0	0	0	0	0	0
AÑO 20	2042	0	0	0	0	0	0	0	0	0	0	0	0	0
AÑO 21	2043	0	0	0	0	0	0	0	0	0	0	0	0	0



### **1.200 Información suministrada por AGENCIAS FEDURO, S.A. DORADO**

Mediante el formulario del Informe Indicativo de Demanda, Agencias Feduro, S.A. Dorado presentó las proyecciones de crecimiento de la demanda, consumo de energía, curvas típicas y demanda máxima, para los siguientes veintiún (21) años.

El CND en cumplimiento de lo establecido en el numeral 5.1.1.5 de las Reglas Comerciales, el CND deberá analizar la coherencia de la información suministrada, pudiendo solicitar aclaraciones, realizar observaciones y requerir justificadamente modificaciones, para establecer la base de datos de demanda a utilizar, procedió a la validación de la información suministrada a través de los siguientes pasos:

Con los datos suministrados por la empresa se realizaron las comparaciones de la información recibida a las cuales no se le encontraron inconsistencias, por lo que la proyección suministrada fue utilizada en la confección del Informe Indicativo de Demandas

En La Tabla 200 se muestran los datos suministrados para el punto de medición Agencias Feduro, S.A. Dorado.





# Informe Indicativo de Demanda 2023-2043

**TABLA #200**  
**DATOS PARA EL INFORME INDICATIVO DE DEMANDA**  
**PROYECTOS - DATOS**  
**PUNTO DE MEDICIÓN: AGENCIAS FEDURO, S.A. DORADO**  
**PERIODO: 2023-2043**

Energía (MWh)														
	Año	Ene	Feb	Mar	Abr	May	Jun	Jul	Ago	Sep	Oct	Nov	Dic	TOTAL
AÑO 1	2023	269.2	269.2	269.2	269.2	269.2	269.2	269.2	269.2	269.2	269.2	269.2	269.2	3230.44
AÑO 2	2024	271.36	271.36	271.36	271.36	271.36	271.36	271.36	271.36	271.36	271.36	271.36	271.36	3256.29
AÑO 3	2025	273.53	273.53	273.53	273.53	273.53	273.53	273.53	273.53	273.53	273.53	273.53	273.53	3282.34
AÑO 4	2026	275.72	275.72	275.72	275.72	275.72	275.72	275.72	275.72	275.72	275.72	275.72	275.72	3308.6
AÑO 5	2027	277.92	277.92	277.92	277.92	277.92	277.92	277.92	277.92	277.92	277.92	277.92	277.92	3335.06
AÑO 6	2028	280.15	280.15	280.15	280.15	280.15	280.15	280.15	280.15	280.15	280.15	280.15	280.15	3361.75
AÑO 7	2029	282.39	282.39	282.39	282.39	282.39	282.39	282.39	282.39	282.39	282.39	282.39	282.39	3388.64
AÑO 8	2030	284.65	284.65	284.65	284.65	284.65	284.65	284.65	284.65	284.65	284.65	284.65	284.65	3415.75
AÑO 9	2031	286.92	286.92	286.92	286.92	286.92	286.92	286.92	286.92	286.92	286.92	286.92	286.92	3443.07
AÑO 10	2032	289.22	289.22	289.22	289.22	289.22	289.22	289.22	289.22	289.22	289.22	289.22	289.22	3470.62
AÑO 11	2033	291.53	291.53	291.53	291.53	291.53	291.53	291.53	291.53	291.53	291.53	291.53	291.53	3498.38
AÑO 12	2034	293.86	293.86	293.86	293.86	293.86	293.86	293.86	293.86	293.86	293.86	293.86	293.86	3526.37
AÑO 13	2035	296.22	296.22	296.22	296.22	296.22	296.22	296.22	296.22	296.22	296.22	296.22	296.22	3554.58
AÑO 14	2036	298.58	298.58	298.58	298.58	298.58	298.58	298.58	298.58	298.58	298.58	298.58	298.58	3583.02
AÑO 15	2037	300.97	300.97	300.97	300.97	300.97	300.97	300.97	300.97	300.97	300.97	300.97	300.97	3611.68
AÑO 16	2038	303.38	303.38	303.38	303.38	303.38	303.38	303.38	303.38	303.38	303.38	303.38	303.38	3640.58
AÑO 17	2039	305.81	305.81	305.81	305.81	305.81	305.81	305.81	305.81	305.81	305.81	305.81	305.81	3669.7
AÑO 18	2040	308.25	308.25	308.25	308.25	308.25	308.25	308.25	308.25	308.25	308.25	308.25	308.25	3699.06
AÑO 19	2041	310.72	310.72	310.72	310.72	310.72	310.72	310.72	310.72	310.72	310.72	310.72	310.72	3728.65
AÑO 20	2042	313.21	313.21	313.21	313.21	313.21	313.21	313.21	313.21	313.21	313.21	313.21	313.21	3758.48
AÑO 21	2043	315.71	315.71	315.71	315.71	315.71	315.71	315.71	315.71	315.71	315.71	315.71	315.71	3788.55

Factor de Carga														
	Año	Ene	Feb	Mar	Abr	May	Jun	Jul	Ago	Sep	Oct	Nov	Dic	PROM
AÑO 1	2023	0	0	0	0	0	0	0	0	0	0	0	0	0.0
AÑO 2	2024	0	0	0	0	0	0	0	0	0	0	0	0	0.0
AÑO 3	2025	0	0	0	0	0	0	0	0	0	0	0	0	0.0
AÑO 4	2026	0	0	0	0	0	0	0	0	0	0	0	0	0.0



## Informe Indicativo de Demanda 2023-2043

AÑO 5	2027	0	0	0	0	0	0	0	0	0	0	0	0	0.0
AÑO 6	2028	0	0	0	0	0	0	0	0	0	0	0	0	0.0
AÑO 7	2029	0	0	0	0	0	0	0	0	0	0	0	0	0.0
AÑO 8	2030	0	0	0	0	0	0	0	0	0	0	0	0	0.0
AÑO 9	2031	0	0	0	0	0	0	0	0	0	0	0	0	0.0
AÑO 10	2032	0	0	0	0	0	0	0	0	0	0	0	0	0.0
AÑO 11	2033	0	0	0	0	0	0	0	0	0	0	0	0	0.0
AÑO 12	2034	0	0	0	0	0	0	0	0	0	0	0	0	0.0
AÑO 13	2035	0	0	0	0	0	0	0	0	0	0	0	0	0.0
AÑO 14	2036	0	0	0	0	0	0	0	0	0	0	0	0	0.0
AÑO 15	2037	0	0	0	0	0	0	0	0	0	0	0	0	0.0
AÑO 16	2038	0	0	0	0	0	0	0	0	0	0	0	0	0.0
AÑO 17	2039	0	0	0	0	0	0	0	0	0	0	0	0	0.0
AÑO 18	2040	0	0	0	0	0	0	0	0	0	0	0	0	0.0
AÑO 19	2041	0	0	0	0	0	0	0	0	0	0	0	0	0.0
AÑO 20	2042	0	0	0	0	0	0	0	0	0	0	0	0	0.0
AÑO 21	2043	0	0	0	0	0	0	0	0	0	0	0	0	0.0

Potencia (MW)														
	Año	Ene	Feb	Mar	Abr	May	Jun	Jul	Ago	Sep	Oct	Nov	Dic	MAX
AÑO 1	2023	0	0	0	0	0	0	0	0	0	0	0	0	0
AÑO 2	2024	0	0	0	0	0	0	0	0	0	0	0	0	0
AÑO 3	2025	0	0	0	0	0	0	0	0	0	0	0	0	0
AÑO 4	2026	0	0	0	0	0	0	0	0	0	0	0	0	0
AÑO 5	2027	0	0	0	0	0	0	0	0	0	0	0	0	0
AÑO 6	2028	0	0	0	0	0	0	0	0	0	0	0	0	0
AÑO 7	2029	0	0	0	0	0	0	0	0	0	0	0	0	0
AÑO 8	2030	0	0	0	0	0	0	0	0	0	0	0	0	0
AÑO 9	2031	0	0	0	0	0	0	0	0	0	0	0	0	0
AÑO 10	2032	0	0	0	0	0	0	0	0	0	0	0	0	0
AÑO 11	2033	0	0	0	0	0	0	0	0	0	0	0	0	0
AÑO 12	2034	0	0	0	0	0	0	0	0	0	0	0	0	0
AÑO 13	2035	0	0	0	0	0	0	0	0	0	0	0	0	0



## Informe Indicativo de Demanda 2023-2043

AÑO 14	2036	0	0	0	0	0	0	0	0	0	0	0	0	0
AÑO 15	2037	0	0	0	0	0	0	0	0	0	0	0	0	0
AÑO 16	2038	0	0	0	0	0	0	0	0	0	0	0	0	0
AÑO 17	2039	0	0	0	0	0	0	0	0	0	0	0	0	0
AÑO 18	2040	0	0	0	0	0	0	0	0	0	0	0	0	0
AÑO 19	2041	0	0	0	0	0	0	0	0	0	0	0	0	0
AÑO 20	2042	0	0	0	0	0	0	0	0	0	0	0	0	0
AÑO 21	2043	0	0	0	0	0	0	0	0	0	0	0	0	0



### **1.201 Información suministrada por AGENCIAS FEDURO, S.A. MILLA 8**

Mediante el formulario del Informe Indicativo de Demanda, Agencias Feduro, S.A. Milla 8 presentó las proyecciones de crecimiento de la demanda, consumo de energía, curvas típicas y demanda máxima, para los siguientes veintiún (21) años.

El CND en cumplimiento de lo establecido en el numeral 5.1.1.5 de las Reglas Comerciales, el CND deberá analizar la coherencia de la información suministrada, pudiendo solicitar aclaraciones, realizar observaciones y requerir justificadamente modificaciones, para establecer la base de datos de demanda a utilizar, procedió a la validación de la información suministrada a través de los siguientes pasos:

Con los datos suministrados por la empresa se realizaron las comparaciones de la información recibida a las cuales no se le encontraron inconsistencias, por lo que la proyección suministrada fue utilizada en la confección del Informe Indicativo de Demandas

En La Tabla 201 se muestran los datos suministrados para el punto de medición Agencias Feduro, S.A. Milla 8.



# Informe Indicativo de Demanda 2023-2043

TABLA #201  
DATOS PARA EL INFORME INDICATIVO DE DEMANDA  
PROYECTOS - DATOS  
PUNTO DE MEDICIÓN: AGENCIAS FEDURO, S.A. MILLA 8  
PERIODO: 2023-2043

Energía (MWh)														
	Año	Ene	Feb	Mar	Abr	May	Jun	Jul	Ago	Sep	Oct	Nov	Dic	TOTAL
AÑO 1	2023	269.34	269.34	269.34	269.34	269.34	269.34	269.34	269.34	269.34	269.34	269.34	269.34	3232.14
AÑO 2	2024	271.5	271.5	271.5	271.5	271.5	271.5	271.5	271.5	271.5	271.5	271.5	271.5	3258.0
AÑO 3	2025	273.67	273.67	273.67	273.67	273.67	273.67	273.67	273.67	273.67	273.67	273.67	273.67	3284.06
AÑO 4	2026	275.86	275.86	275.86	275.86	275.86	275.86	275.86	275.86	275.86	275.86	275.86	275.86	3310.33
AÑO 5	2027	278.07	278.07	278.07	278.07	278.07	278.07	278.07	278.07	278.07	278.07	278.07	278.07	3336.82
AÑO 6	2028	280.29	280.29	280.29	280.29	280.29	280.29	280.29	280.29	280.29	280.29	280.29	280.29	3363.51
AÑO 7	2029	282.53	282.53	282.53	282.53	282.53	282.53	282.53	282.53	282.53	282.53	282.53	282.53	3390.42
AÑO 8	2030	284.8	284.8	284.8	284.8	284.8	284.8	284.8	284.8	284.8	284.8	284.8	284.8	3417.54
AÑO 9	2031	287.07	287.07	287.07	287.07	287.07	287.07	287.07	287.07	287.07	287.07	287.07	287.07	3444.88
AÑO 10	2032	289.37	289.37	289.37	289.37	289.37	289.37	289.37	289.37	289.37	289.37	289.37	289.37	3472.44
AÑO 11	2033	291.69	291.69	291.69	291.69	291.69	291.69	291.69	291.69	291.69	291.69	291.69	291.69	3500.22
AÑO 12	2034	294.02	294.02	294.02	294.02	294.02	294.02	294.02	294.02	294.02	294.02	294.02	294.02	3528.22
AÑO 13	2035	296.37	296.37	296.37	296.37	296.37	296.37	296.37	296.37	296.37	296.37	296.37	296.37	3556.45
AÑO 14	2036	298.74	298.74	298.74	298.74	298.74	298.74	298.74	298.74	298.74	298.74	298.74	298.74	3584.9
AÑO 15	2037	301.13	301.13	301.13	301.13	301.13	301.13	301.13	301.13	301.13	301.13	301.13	301.13	3613.58
AÑO 16	2038	303.54	303.54	303.54	303.54	303.54	303.54	303.54	303.54	303.54	303.54	303.54	303.54	3642.49
AÑO 17	2039	305.97	305.97	305.97	305.97	305.97	305.97	305.97	305.97	305.97	305.97	305.97	305.97	3671.63
AÑO 18	2040	308.42	308.42	308.42	308.42	308.42	308.42	308.42	308.42	308.42	308.42	308.42	308.42	3701.0
AÑO 19	2041	310.88	310.88	310.88	310.88	310.88	310.88	310.88	310.88	310.88	310.88	310.88	310.88	3730.61
AÑO 20	2042	313.37	313.37	313.37	313.37	313.37	313.37	313.37	313.37	313.37	313.37	313.37	313.37	3760.45
AÑO 21	2043	315.88	315.88	315.88	315.88	315.88	315.88	315.88	315.88	315.88	315.88	315.88	315.88	3790.54

Factor de Carga														
	Año	Ene	Feb	Mar	Abr	May	Jun	Jul	Ago	Sep	Oct	Nov	Dic	PROM
AÑO 1	2023	0	0	0	0	0	0	0	0	0	0	0	0	0.0
AÑO 2	2024	0	0	0	0	0	0	0	0	0	0	0	0	0.0
AÑO 3	2025	0	0	0	0	0	0	0	0	0	0	0	0	0.0
AÑO 4	2026	0	0	0	0	0	0	0	0	0	0	0	0	0.0



## Informe Indicativo de Demanda 2023-2043

AÑO 5	2027	0	0	0	0	0	0	0	0	0	0	0	0	0.0
AÑO 6	2028	0	0	0	0	0	0	0	0	0	0	0	0	0.0
AÑO 7	2029	0	0	0	0	0	0	0	0	0	0	0	0	0.0
AÑO 8	2030	0	0	0	0	0	0	0	0	0	0	0	0	0.0
AÑO 9	2031	0	0	0	0	0	0	0	0	0	0	0	0	0.0
AÑO 10	2032	0	0	0	0	0	0	0	0	0	0	0	0	0.0
AÑO 11	2033	0	0	0	0	0	0	0	0	0	0	0	0	0.0
AÑO 12	2034	0	0	0	0	0	0	0	0	0	0	0	0	0.0
AÑO 13	2035	0	0	0	0	0	0	0	0	0	0	0	0	0.0
AÑO 14	2036	0	0	0	0	0	0	0	0	0	0	0	0	0.0
AÑO 15	2037	0	0	0	0	0	0	0	0	0	0	0	0	0.0
AÑO 16	2038	0	0	0	0	0	0	0	0	0	0	0	0	0.0
AÑO 17	2039	0	0	0	0	0	0	0	0	0	0	0	0	0.0
AÑO 18	2040	0	0	0	0	0	0	0	0	0	0	0	0	0.0
AÑO 19	2041	0	0	0	0	0	0	0	0	0	0	0	0	0.0
AÑO 20	2042	0	0	0	0	0	0	0	0	0	0	0	0	0.0
AÑO 21	2043	0	0	0	0	0	0	0	0	0	0	0	0	0.0

Potencia (MW)														
	Año	Ene	Feb	Mar	Abr	May	Jun	Jul	Ago	Sep	Oct	Nov	Dic	MAX
AÑO 1	2023	0	0	0	0	0	0	0	0	0	0	0	0	0
AÑO 2	2024	0	0	0	0	0	0	0	0	0	0	0	0	0
AÑO 3	2025	0	0	0	0	0	0	0	0	0	0	0	0	0
AÑO 4	2026	0	0	0	0	0	0	0	0	0	0	0	0	0
AÑO 5	2027	0	0	0	0	0	0	0	0	0	0	0	0	0
AÑO 6	2028	0	0	0	0	0	0	0	0	0	0	0	0	0
AÑO 7	2029	0	0	0	0	0	0	0	0	0	0	0	0	0
AÑO 8	2030	0	0	0	0	0	0	0	0	0	0	0	0	0
AÑO 9	2031	0	0	0	0	0	0	0	0	0	0	0	0	0
AÑO 10	2032	0	0	0	0	0	0	0	0	0	0	0	0	0
AÑO 11	2033	0	0	0	0	0	0	0	0	0	0	0	0	0
AÑO 12	2034	0	0	0	0	0	0	0	0	0	0	0	0	0
AÑO 13	2035	0	0	0	0	0	0	0	0	0	0	0	0	0



## Informe Indicativo de Demanda 2023-2043

AÑO 14	2036	0	0	0	0	0	0	0	0	0	0	0	0	0
AÑO 15	2037	0	0	0	0	0	0	0	0	0	0	0	0	0
AÑO 16	2038	0	0	0	0	0	0	0	0	0	0	0	0	0
AÑO 17	2039	0	0	0	0	0	0	0	0	0	0	0	0	0
AÑO 18	2040	0	0	0	0	0	0	0	0	0	0	0	0	0
AÑO 19	2041	0	0	0	0	0	0	0	0	0	0	0	0	0
AÑO 20	2042	0	0	0	0	0	0	0	0	0	0	0	0	0
AÑO 21	2043	0	0	0	0	0	0	0	0	0	0	0	0	0



### **1.202 Información suministrada por FUNDACIÓN PARA LA EDUCACIÓN EN LA TELEVISIÓN, S.A.**

Mediante el formulario del Informe Indicativo de Demanda, Fundación Para La Educación En La Televisión, S.A. presentó las proyecciones de crecimiento de la demanda, consumo de energía, curvas típicas y demanda máxima, para los siguientes veintiún (21) años.

El CND en cumplimiento de lo establecido en el numeral 5.1.1.5 de las Reglas Comerciales, el CND deberá analizar la coherencia de la información suministrada, pudiendo solicitar aclaraciones, realizar observaciones y requerir justificadamente modificaciones, para establecer la base de datos de demanda a utilizar, procedió a la validación de la información suministrada a través de los siguientes pasos:

Con los datos suministrados por la empresa se realizaron las comparaciones de la información recibida a las cuales no se le encontraron inconsistencias, por lo que la proyección suministrada fue utilizada en la confección del Informe Indicativo de Demandas

En La Tabla 202 se muestran los datos suministrados para el punto de medición Fundación Para La Educación En La Televisión, S.A..





# Informe Indicativo de Demanda 2023-2043

## TABLA #202

### DATOS PARA EL INFORME INDICATIVO DE DEMANDA

#### PROYECTOS - DATOS

PUNTO DE MEDICIÓN: FUNDACIÓN PARA LA EDUCACIÓN EN LA TELEVISIÓN, S.A.

PERIODO: 2023-2043

Energía (MWh)														
	Año	Ene	Feb	Mar	Abr	May	Jun	Jul	Ago	Sep	Oct	Nov	Dic	TOTAL
AÑO 1	2023	300.64	276.36	312.78	307.78	310.64	300.64	308.49	316.35	289.93	309.92	287.07	294.93	3615.52
AÑO 2	2024	302.14	277.74	314.34	309.32	312.19	302.14	310.04	317.93	291.38	311.47	288.51	296.4	3633.59
AÑO 3	2025	303.65	279.13	315.91	310.86	313.75	303.65	311.59	319.52	292.83	313.03	289.95	297.88	3651.76
AÑO 4	2026	305.17	280.52	317.49	312.42	315.32	305.17	313.14	321.12	294.3	314.59	291.4	299.37	3670.02
AÑO 5	2027	306.7	281.93	319.08	313.98	316.9	306.7	314.71	322.72	295.77	316.17	292.85	300.87	3688.37
AÑO 6	2028	308.23	283.34	320.68	315.55	318.48	308.23	316.28	324.34	297.25	317.75	294.32	302.37	3706.81
AÑO 7	2029	309.77	284.75	322.28	317.13	320.07	309.77	317.86	325.96	298.73	319.34	295.79	303.88	3725.35
AÑO 8	2030	311.32	286.18	323.89	318.71	321.67	311.32	319.45	327.59	300.23	320.93	297.27	305.4	3743.97
AÑO 9	2031	312.88	287.61	325.51	320.31	323.28	312.88	321.05	329.23	301.73	322.54	298.76	306.93	3762.69
AÑO 10	2032	314.44	289.05	327.14	321.91	324.9	314.44	322.66	330.87	303.24	324.15	300.25	308.47	3781.51
AÑO 11	2033	316.01	290.49	328.77	323.52	326.52	316.01	324.27	332.53	304.75	325.77	301.75	310.01	3800.41
AÑO 12	2034	317.59	291.94	330.42	325.14	328.15	317.59	325.89	334.19	306.28	327.4	303.26	311.56	3819.42
AÑO 13	2035	319.18	293.4	332.07	326.76	329.8	319.18	327.52	335.86	307.81	329.04	304.78	313.12	3838.51
AÑO 14	2036	320.78	294.87	333.73	328.4	331.44	320.78	329.16	337.54	309.35	330.88	306.3	314.68	3857.71
AÑO 15	2037	322.38	296.35	335.4	330.04	333.1	322.38	330.8	339.23	310.89	332.34	307.83	316.25	3876.99
AÑO 16	2038	323.99	297.83	337.08	331.69	334.77	323.99	332.46	340.92	312.45	334.0	309.37	317.84	3896.38
AÑO 17	2039	325.61	299.32	338.76	333.35	336.44	325.61	334.12	342.63	314.01	335.67	310.92	319.43	3915.86
AÑO 18	2040	325.61	299.32	338.76	333.35	336.44	325.61	334.12	342.63	314.01	335.67	310.92	319.43	3915.86
AÑO 19	2041	325.61	299.32	338.76	333.35	336.44	325.61	334.12	342.63	314.01	335.67	310.92	319.43	3915.86
AÑO 20	2042	325.61	299.32	338.76	333.35	336.44	325.61	334.12	342.63	314.01	335.67	310.92	319.43	3915.86
AÑO 21	2043	325.61	299.32	338.76	333.35	336.44	325.61	334.12	342.63	314.01	335.67	310.92	319.43	3915.86

Factor de Carga														
	Año	Ene	Feb	Mar	Abr	May	Jun	Jul	Ago	Sep	Oct	Nov	Dic	PROM
AÑO 1	2023	0	0	0	0	0	0	0	0	0	0	0	0	0.0
AÑO 2	2024	0	0	0	0	0	0	0	0	0	0	0	0	0.0
AÑO 3	2025	0	0	0	0	0	0	0	0	0	0	0	0	0.0
AÑO 4	2026	0	0	0	0	0	0	0	0	0	0	0	0	0.0



# Informe Indicativo de Demanda 2023-2043

AÑO 5	2027	0	0	0	0	0	0	0	0	0	0	0	0	0.0
AÑO 6	2028	0	0	0	0	0	0	0	0	0	0	0	0	0.0
AÑO 7	2029	0	0	0	0	0	0	0	0	0	0	0	0	0.0
AÑO 8	2030	0	0	0	0	0	0	0	0	0	0	0	0	0.0
AÑO 9	2031	0	0	0	0	0	0	0	0	0	0	0	0	0.0
AÑO 10	2032	0	0	0	0	0	0	0	0	0	0	0	0	0.0
AÑO 11	2033	0	0	0	0	0	0	0	0	0	0	0	0	0.0
AÑO 12	2034	0	0	0	0	0	0	0	0	0	0	0	0	0.0
AÑO 13	2035	0	0	0	0	0	0	0	0	0	0	0	0	0.0
AÑO 14	2036	0	0	0	0	0	0	0	0	0	0	0	0	0.0
AÑO 15	2037	0	0	0	0	0	0	0	0	0	0	0	0	0.0
AÑO 16	2038	0	0	0	0	0	0	0	0	0	0	0	0	0.0
AÑO 17	2039	0	0	0	0	0	0	0	0	0	0	0	0	0.0
AÑO 18	2040	0	0	0	0	0	0	0	0	0	0	0	0	0.0
AÑO 19	2041	0	0	0	0	0	0	0	0	0	0	0	0	0.0
AÑO 20	2042	0	0	0	0	0	0	0	0	0	0	0	0	0.0
AÑO 21	2043	0	0	0	0	0	0	0	0	0	0	0	0	0.0

Potencia (MW)														
	Año	Ene	Feb	Mar	Abr	May	Jun	Jul	Ago	Sep	Oct	Nov	Dic	MAX
AÑO 1	2023	0	0	0	0	0	0	0	0	0	0	0	0	0
AÑO 2	2024	0	0	0	0	0	0	0	0	0	0	0	0	0
AÑO 3	2025	0	0	0	0	0	0	0	0	0	0	0	0	0
AÑO 4	2026	0	0	0	0	0	0	0	0	0	0	0	0	0
AÑO 5	2027	0	0	0	0	0	0	0	0	0	0	0	0	0
AÑO 6	2028	0	0	0	0	0	0	0	0	0	0	0	0	0
AÑO 7	2029	0	0	0	0	0	0	0	0	0	0	0	0	0
AÑO 8	2030	0	0	0	0	0	0	0	0	0	0	0	0	0
AÑO 9	2031	0	0	0	0	0	0	0	0	0	0	0	0	0
AÑO 10	2032	0	0	0	0	0	0	0	0	0	0	0	0	0
AÑO 11	2033	0	0	0	0	0	0	0	0	0	0	0	0	0
AÑO 12	2034	0	0	0	0	0	0	0	0	0	0	0	0	0
AÑO 13	2035	0	0	0	0	0	0	0	0	0	0	0	0	0



## Informe Indicativo de Demanda 2023-2043

AÑO 14	2036	0	0	0	0	0	0	0	0	0	0	0	0	0
AÑO 15	2037	0	0	0	0	0	0	0	0	0	0	0	0	0
AÑO 16	2038	0	0	0	0	0	0	0	0	0	0	0	0	0
AÑO 17	2039	0	0	0	0	0	0	0	0	0	0	0	0	0
AÑO 18	2040	0	0	0	0	0	0	0	0	0	0	0	0	0
AÑO 19	2041	0	0	0	0	0	0	0	0	0	0	0	0	0
AÑO 20	2042	0	0	0	0	0	0	0	0	0	0	0	0	0
AÑO 21	2043	0	0	0	0	0	0	0	0	0	0	0	0	0



### **1.203 Información suministrada por FINANCENTRO, S.A.**

Mediante el formulario del Informe Indicativo de Demanda, Financentro, S.A. presentó las proyecciones de crecimiento de la demanda, consumo de energía, curvas típicas y demanda máxima, para los siguientes veintiún (21) años.

El CND en cumplimiento de lo establecido en el numeral 5.1.1.5 de las Reglas Comerciales, el CND deberá analizar la coherencia de la información suministrada, pudiendo solicitar aclaraciones, realizar observaciones y requerir justificadamente modificaciones, para establecer la base de datos de demanda a utilizar, procedió a la validación de la información suministrada a través de los siguientes pasos:

Con los datos suministrados por la empresa se realizaron las comparaciones de la información recibida a las cuales no se le encontraron inconsistencias, por lo que la proyección suministrada fue utilizada en la confección del Informe Indicativo de Demandas

En La Tabla 203 se muestran los datos suministrados para el punto de medición Financentro, S.A..



# Informe Indicativo de Demanda 2023-2043

**TABLA #203**  
**DATOS PARA EL INFORME INDICATIVO DE DEMANDA**  
**PROYECTOS - DATOS**  
**PUNTO DE MEDICIÓN: FINANCENTRO, S.A.**  
**PERIODO: 2023-2043**

Energía (MWh)														
	Año	Ene	Feb	Mar	Abr	May	Jun	Jul	Ago	Sep	Oct	Nov	Dic	TOTAL
AÑO 1	2023	148.03	148.03	148.03	148.03	148.03	148.03	148.03	148.03	148.03	148.03	148.03	148.03	1776.33
AÑO 2	2024	149.21	149.21	149.21	149.21	149.21	149.21	149.21	149.21	149.21	149.21	149.21	149.21	1790.54
AÑO 3	2025	150.41	150.41	150.41	150.41	150.41	150.41	150.41	150.41	150.41	150.41	150.41	150.41	1804.87
AÑO 4	2026	151.61	151.61	151.61	151.61	151.61	151.61	151.61	151.61	151.61	151.61	151.61	151.61	1819.31
AÑO 5	2027	152.82	152.82	152.82	152.82	152.82	152.82	152.82	152.82	152.82	152.82	152.82	152.82	1833.86
AÑO 6	2028	154.04	154.04	154.04	154.04	154.04	154.04	154.04	154.04	154.04	154.04	154.04	154.04	1848.53
AÑO 7	2029	155.28	155.28	155.28	155.28	155.28	155.28	155.28	155.28	155.28	155.28	155.28	155.28	1863.32
AÑO 8	2030	156.52	156.52	156.52	156.52	156.52	156.52	156.52	156.52	156.52	156.52	156.52	156.52	1878.23
AÑO 9	2031	157.77	157.77	157.77	157.77	157.77	157.77	157.77	157.77	157.77	157.77	157.77	157.77	1893.25
AÑO 10	2032	159.03	159.03	159.03	159.03	159.03	159.03	159.03	159.03	159.03	159.03	159.03	159.03	1908.4
AÑO 11	2033	160.31	160.31	160.31	160.31	160.31	160.31	160.31	160.31	160.31	160.31	160.31	160.31	1923.67
AÑO 12	2034	161.59	161.59	161.59	161.59	161.59	161.59	161.59	161.59	161.59	161.59	161.59	161.59	1939.05
AÑO 13	2035	162.88	162.88	162.88	162.88	162.88	162.88	162.88	162.88	162.88	162.88	162.88	162.88	1954.57
AÑO 14	2036	164.18	164.18	164.18	164.18	164.18	164.18	164.18	164.18	164.18	164.18	164.18	164.18	1970.2
AÑO 15	2037	165.5	165.5	165.5	165.5	165.5	165.5	165.5	165.5	165.5	165.5	165.5	165.5	1985.97
AÑO 16	2038	166.82	166.82	166.82	166.82	166.82	166.82	166.82	166.82	166.82	166.82	166.82	166.82	2001.85
AÑO 17	2039	168.16	168.16	168.16	168.16	168.16	168.16	168.16	168.16	168.16	168.16	168.16	168.16	2017.87
AÑO 18	2040	169.5	169.5	169.5	169.5	169.5	169.5	169.5	169.5	169.5	169.5	169.5	169.5	2034.01
AÑO 19	2041	170.86	170.86	170.86	170.86	170.86	170.86	170.86	170.86	170.86	170.86	170.86	170.86	2050.28
AÑO 20	2042	172.22	172.22	172.22	172.22	172.22	172.22	172.22	172.22	172.22	172.22	172.22	172.22	2066.69
AÑO 21	2043	173.6	173.6	173.6	173.6	173.6	173.6	173.6	173.6	173.6	173.6	173.6	173.6	2083.22

Factor de Carga														
	Año	Ene	Feb	Mar	Abr	May	Jun	Jul	Ago	Sep	Oct	Nov	Dic	PROM
AÑO 1	2023	0	0	0	0	0	0	0	0	0	0	0	0	0.0
AÑO 2	2024	0	0	0	0	0	0	0	0	0	0	0	0	0.0
AÑO 3	2025	0	0	0	0	0	0	0	0	0	0	0	0	0.0
AÑO 4	2026	0	0	0	0	0	0	0	0	0	0	0	0	0.0



# Informe Indicativo de Demanda 2023-2043

AÑO 5	2027	0	0	0	0	0	0	0	0	0	0	0	0	0.0
AÑO 6	2028	0	0	0	0	0	0	0	0	0	0	0	0	0.0
AÑO 7	2029	0	0	0	0	0	0	0	0	0	0	0	0	0.0
AÑO 8	2030	0	0	0	0	0	0	0	0	0	0	0	0	0.0
AÑO 9	2031	0	0	0	0	0	0	0	0	0	0	0	0	0.0
AÑO 10	2032	0	0	0	0	0	0	0	0	0	0	0	0	0.0
AÑO 11	2033	0	0	0	0	0	0	0	0	0	0	0	0	0.0
AÑO 12	2034	0	0	0	0	0	0	0	0	0	0	0	0	0.0
AÑO 13	2035	0	0	0	0	0	0	0	0	0	0	0	0	0.0
AÑO 14	2036	0	0	0	0	0	0	0	0	0	0	0	0	0.0
AÑO 15	2037	0	0	0	0	0	0	0	0	0	0	0	0	0.0
AÑO 16	2038	0	0	0	0	0	0	0	0	0	0	0	0	0.0
AÑO 17	2039	0	0	0	0	0	0	0	0	0	0	0	0	0.0
AÑO 18	2040	0	0	0	0	0	0	0	0	0	0	0	0	0.0
AÑO 19	2041	0	0	0	0	0	0	0	0	0	0	0	0	0.0
AÑO 20	2042	0	0	0	0	0	0	0	0	0	0	0	0	0.0
AÑO 21	2043	0	0	0	0	0	0	0	0	0	0	0	0	0.0

Potencia (MW)														
	Año	Ene	Feb	Mar	Abr	May	Jun	Jul	Ago	Sep	Oct	Nov	Dic	MAX
AÑO 1	2023	0	0	0	0	0	0	0	0	0	0	0	0	0
AÑO 2	2024	0	0	0	0	0	0	0	0	0	0	0	0	0
AÑO 3	2025	0	0	0	0	0	0	0	0	0	0	0	0	0
AÑO 4	2026	0	0	0	0	0	0	0	0	0	0	0	0	0
AÑO 5	2027	0	0	0	0	0	0	0	0	0	0	0	0	0
AÑO 6	2028	0	0	0	0	0	0	0	0	0	0	0	0	0
AÑO 7	2029	0	0	0	0	0	0	0	0	0	0	0	0	0
AÑO 8	2030	0	0	0	0	0	0	0	0	0	0	0	0	0
AÑO 9	2031	0	0	0	0	0	0	0	0	0	0	0	0	0
AÑO 10	2032	0	0	0	0	0	0	0	0	0	0	0	0	0
AÑO 11	2033	0	0	0	0	0	0	0	0	0	0	0	0	0
AÑO 12	2034	0	0	0	0	0	0	0	0	0	0	0	0	0
AÑO 13	2035	0	0	0	0	0	0	0	0	0	0	0	0	0



## Informe Indicativo de Demanda 2023-2043

AÑO 14	2036	0	0	0	0	0	0	0	0	0	0	0	0	0
AÑO 15	2037	0	0	0	0	0	0	0	0	0	0	0	0	0
AÑO 16	2038	0	0	0	0	0	0	0	0	0	0	0	0	0
AÑO 17	2039	0	0	0	0	0	0	0	0	0	0	0	0	0
AÑO 18	2040	0	0	0	0	0	0	0	0	0	0	0	0	0
AÑO 19	2041	0	0	0	0	0	0	0	0	0	0	0	0	0
AÑO 20	2042	0	0	0	0	0	0	0	0	0	0	0	0	0
AÑO 21	2043	0	0	0	0	0	0	0	0	0	0	0	0	0



### **1.204 Información suministrada por FIVE STAR MANAGEMENT, S. A.**

Mediante el formulario del Informe Indicativo de Demanda, Five Star Management, S. A. presentó las proyecciones de crecimiento de la demanda, consumo de energía, curvas típicas y demanda máxima, para los siguientes veintiún (21) años.

El CND en cumplimiento de lo establecido en el numeral 5.1.1.5 de las Reglas Comerciales, el CND deberá analizar la coherencia de la información suministrada, pudiendo solicitar aclaraciones, realizar observaciones y requerir justificadamente modificaciones, para establecer la base de datos de demanda a utilizar, procedió a la validación de la información suministrada a través de los siguientes pasos:

Con los datos suministrados por la empresa se realizaron las comparaciones de la información recibida a las cuales no se le encontraron inconsistencias, por lo que la proyección suministrada fue utilizada en la confección del Informe Indicativo de Demandas

En La Tabla 204 se muestran los datos suministrados para el punto de medición Five Star Management, S. A..





# Informe Indicativo de Demanda 2023-2043

TABLA #204  
DATOS PARA EL INFORME INDICATIVO DE DEMANDA  
PROYECTOS - DATOS  
PUNTO DE MEDICIÓN: FIVE STAR MANAGEMENT, S. A.  
PERIODO: 2023-2043

Energía (MWh)														
	Año	Ene	Feb	Mar	Abr	May	Jun	Jul	Ago	Sep	Oct	Nov	Dic	TOTAL
AÑO 1	2023	163.0	137.0	153.0	143.0	92.0	43.0	114.0	126.0	125.0	119.0	108.0	115.0	1438.0
AÑO 2	2024	167.89	141.11	157.59	147.29	94.76	44.29	117.42	129.78	128.75	122.57	111.24	118.45	1481.14
AÑO 3	2025	172.93	145.34	162.32	151.71	97.6	45.62	120.94	133.67	132.61	126.25	114.58	122.0	1525.57
AÑO 4	2026	178.11	149.7	167.19	156.26	100.53	46.99	124.57	137.68	136.59	130.03	118.01	125.66	1571.34
AÑO 5	2027	183.46	154.19	172.2	160.95	103.55	48.4	128.31	141.81	140.69	133.94	121.55	129.43	1618.48
AÑO 6	2028	188.96	158.82	177.37	165.78	106.65	49.85	132.16	146.07	144.91	137.95	125.2	133.32	1667.04
AÑO 7	2029	194.63	163.59	182.69	170.75	109.85	51.34	136.12	150.45	149.26	142.09	128.96	137.32	1717.05
AÑO 8	2030	200.47	168.49	188.17	175.87	113.15	52.88	140.21	154.96	153.73	146.35	132.83	141.44	1768.56
AÑO 9	2031	206.48	173.55	193.82	181.15	116.54	54.47	144.41	159.61	158.35	150.75	136.81	145.68	1821.62
AÑO 10	2032	212.68	178.75	199.63	186.58	120.04	56.11	148.74	164.4	163.1	155.27	140.92	150.05	1876.26
AÑO 11	2033	219.06	184.12	205.62	192.18	123.64	57.79	153.21	169.33	167.99	159.93	145.14	154.55	1932.55
AÑO 12	2034	225.63	189.64	211.79	197.95	127.35	59.52	157.8	174.41	173.03	164.72	149.5	159.19	1990.53
AÑO 13	2035	232.4	195.33	218.14	203.88	131.17	61.31	162.54	179.65	178.22	169.67	153.98	163.96	2050.24
AÑO 14	2036	239.37	201.19	224.69	210.0	135.11	63.15	167.41	185.04	183.57	174.76	158.6	168.88	2111.75
AÑO 15	2037	246.55	207.22	231.43	216.3	139.16	65.04	172.44	190.59	189.07	180.0	163.36	173.95	2175.1
AÑO 16	2038	253.95	213.44	238.37	222.79	143.33	66.99	177.61	196.3	194.75	185.4	168.26	179.17	2240.36
AÑO 17	2039	261.57	219.84	245.52	229.47	147.63	69.0	182.94	202.19	200.59	190.96	173.31	184.54	2307.57
AÑO 18	2040	269.41	226.44	252.89	236.36	152.06	71.07	188.42	208.26	206.61	196.69	178.51	190.08	2376.79
AÑO 19	2041	277.5	233.23	260.47	243.45	156.62	73.2	194.08	214.51	212.8	202.59	183.86	195.78	2448.1
AÑO 20	2042	285.82	240.23	268.29	250.75	161.32	75.4	199.9	220.94	219.19	208.67	189.38	201.65	2521.54
AÑO 21	2043	294.4	247.44	276.34	258.27	166.16	77.66	205.9	227.57	225.76	214.93	195.06	207.7	2597.19

Factor de Carga														
	Año	Ene	Feb	Mar	Abr	May	Jun	Jul	Ago	Sep	Oct	Nov	Dic	PROM
AÑO 1	2023	0	0	0	0	0	0	0	0	0	0	0	0	0.0
AÑO 2	2024	0	0	0	0	0	0	0	0	0	0	0	0	0.0
AÑO 3	2025	0	0	0	0	0	0	0	0	0	0	0	0	0.0
AÑO 4	2026	0	0	0	0	0	0	0	0	0	0	0	0	0.0



# Informe Indicativo de Demanda 2023-2043

AÑO 5	2027	0	0	0	0	0	0	0	0	0	0	0	0	0.0
AÑO 6	2028	0	0	0	0	0	0	0	0	0	0	0	0	0.0
AÑO 7	2029	0	0	0	0	0	0	0	0	0	0	0	0	0.0
AÑO 8	2030	0	0	0	0	0	0	0	0	0	0	0	0	0.0
AÑO 9	2031	0	0	0	0	0	0	0	0	0	0	0	0	0.0
AÑO 10	2032	0	0	0	0	0	0	0	0	0	0	0	0	0.0
AÑO 11	2033	0	0	0	0	0	0	0	0	0	0	0	0	0.0
AÑO 12	2034	0	0	0	0	0	0	0	0	0	0	0	0	0.0
AÑO 13	2035	0	0	0	0	0	0	0	0	0	0	0	0	0.0
AÑO 14	2036	0	0	0	0	0	0	0	0	0	0	0	0	0.0
AÑO 15	2037	0	0	0	0	0	0	0	0	0	0	0	0	0.0
AÑO 16	2038	0	0	0	0	0	0	0	0	0	0	0	0	0.0
AÑO 17	2039	0	0	0	0	0	0	0	0	0	0	0	0	0.0
AÑO 18	2040	0	0	0	0	0	0	0	0	0	0	0	0	0.0
AÑO 19	2041	0	0	0	0	0	0	0	0	0	0	0	0	0.0
AÑO 20	2042	0	0	0	0	0	0	0	0	0	0	0	0	0.0
AÑO 21	2043	0	0	0	0	0	0	0	0	0	0	0	0	0.0

Potencia (MW)														
	Año	Ene	Feb	Mar	Abr	May	Jun	Jul	Ago	Sep	Oct	Nov	Dic	MAX
AÑO 1	2023	0	0	0	0	0	0	0	0	0	0	0	0	0
AÑO 2	2024	0	0	0	0	0	0	0	0	0	0	0	0	0
AÑO 3	2025	0	0	0	0	0	0	0	0	0	0	0	0	0
AÑO 4	2026	0	0	0	0	0	0	0	0	0	0	0	0	0
AÑO 5	2027	0	0	0	0	0	0	0	0	0	0	0	0	0
AÑO 6	2028	0	0	0	0	0	0	0	0	0	0	0	0	0
AÑO 7	2029	0	0	0	0	0	0	0	0	0	0	0	0	0
AÑO 8	2030	0	0	0	0	0	0	0	0	0	0	0	0	0
AÑO 9	2031	0	0	0	0	0	0	0	0	0	0	0	0	0
AÑO 10	2032	0	0	0	0	0	0	0	0	0	0	0	0	0
AÑO 11	2033	0	0	0	0	0	0	0	0	0	0	0	0	0
AÑO 12	2034	0	0	0	0	0	0	0	0	0	0	0	0	0
AÑO 13	2035	0	0	0	0	0	0	0	0	0	0	0	0	0



## Informe Indicativo de Demanda 2023-2043

AÑO 14	2036	0	0	0	0	0	0	0	0	0	0	0	0	0
AÑO 15	2037	0	0	0	0	0	0	0	0	0	0	0	0	0
AÑO 16	2038	0	0	0	0	0	0	0	0	0	0	0	0	0
AÑO 17	2039	0	0	0	0	0	0	0	0	0	0	0	0	0
AÑO 18	2040	0	0	0	0	0	0	0	0	0	0	0	0	0
AÑO 19	2041	0	0	0	0	0	0	0	0	0	0	0	0	0
AÑO 20	2042	0	0	0	0	0	0	0	0	0	0	0	0	0
AÑO 21	2043	0	0	0	0	0	0	0	0	0	0	0	0	0



### **1.205 Información suministrada por FUERTE AMADOR RESORT & MARINA, S.A.**

Mediante el formulario del Informe Indicativo de Demanda, Fuerte Amador Resort & Marina, S.A. presentó las proyecciones de crecimiento de la demanda, consumo de energía, curvas típicas y demanda máxima, para los siguientes veintiún (21) años.

El CND en cumplimiento de lo establecido en el numeral 5.1.1.5 de las Reglas Comerciales, el CND deberá analizar la coherencia de la información suministrada, pudiendo solicitar aclaraciones, realizar observaciones y requerir justificadamente modificaciones, para establecer la base de datos de demanda a utilizar, procedió a la validación de la información suministrada a través de los siguientes pasos:

Con los datos suministrados por la empresa se realizaron las comparaciones de la información recibida a las cuales no se le encontraron inconsistencias, por lo que la proyección suministrada fue utilizada en la confección del Informe Indicativo de Demandas

En La Tabla 205 se muestran los datos suministrados para el punto de medición Fuerte Amador Resort & Marina, S.A. .



# Informe Indicativo de Demanda 2023-2043

**TABLA #205**  
**DATOS PARA EL INFORME INDICATIVO DE DEMANDA**  
**PROYECTOS - DATOS**  
**PUNTO DE MEDICIÓN: FUERTE AMADOR RESORT & MARINA, S.A.**  
**PERIODO: 2023-2043**

Energía (MWh)														
	Año	Ene	Feb	Mar	Abr	May	Jun	Jul	Ago	Sep	Oct	Nov	Dic	TOTAL
AÑO 1	2023	108.12	107.35	106.23	107.6	107.2	103.86	110.74	108.79	104.85	108.4	105.45	108.94	1287.52
AÑO 2	2024	108.12	107.35	106.23	107.6	107.2	103.86	110.74	108.79	104.85	108.4	105.45	108.94	1287.52
AÑO 3	2025	108.12	107.35	106.23	107.6	107.2	103.86	110.74	108.79	104.85	108.4	105.45	108.94	1287.52
AÑO 4	2026	108.12	107.35	106.23	107.6	107.2	103.86	110.74	108.79	104.85	108.4	105.45	108.94	1287.52
AÑO 5	2027	108.12	107.35	106.23	107.6	107.2	103.86	110.74	108.79	104.85	108.4	105.45	108.94	1287.52
AÑO 6	2028	108.12	107.35	106.23	107.6	107.2	103.86	110.74	108.79	104.85	108.4	105.45	108.94	1287.52
AÑO 7	2029	108.12	107.35	106.23	107.6	107.2	103.86	110.74	108.79	104.85	108.4	105.45	108.94	1287.52
AÑO 8	2030	108.12	107.35	106.23	107.6	107.2	103.86	110.74	108.79	104.85	108.4	105.45	108.94	1287.52
AÑO 9	2031	108.12	107.35	106.23	107.6	107.2	103.86	110.74	108.79	104.85	108.4	105.45	108.94	1287.52
AÑO 10	2032	108.12	107.35	106.23	107.6	107.2	103.86	110.74	108.79	104.85	108.4	105.45	108.94	1287.52
AÑO 11	2033	108.12	107.35	106.23	107.6	107.2	103.86	110.74	108.79	104.85	108.4	105.45	108.94	1287.52
AÑO 12	2034	108.12	107.35	106.23	107.6	107.2	103.86	110.74	108.79	104.85	108.4	105.45	108.94	1287.52
AÑO 13	2035	108.12	107.35	106.23	107.6	107.2	103.86	110.74	108.79	104.85	108.4	105.45	108.94	1287.52
AÑO 14	2036	108.12	107.35	106.23	107.6	107.2	103.86	110.74	108.79	104.85	108.4	105.45	108.94	1287.52
AÑO 15	2037	108.12	107.35	106.23	107.6	107.2	103.86	110.74	108.79	104.85	108.4	105.45	108.94	1287.52
AÑO 16	2038	108.12	107.35	106.23	107.6	107.2	103.86	110.74	108.79	104.85	108.4	105.45	108.94	1287.52
AÑO 17	2039	108.12	107.35	106.23	107.6	107.2	103.86	110.74	108.79	104.85	108.4	105.45	108.94	1287.52
AÑO 18	2040	108.12	107.35	106.23	107.6	107.2	103.86	110.74	108.79	104.85	108.4	105.45	108.94	1287.52
AÑO 19	2041	108.12	107.35	106.23	107.6	107.2	103.86	110.74	108.79	104.85	108.4	105.45	108.94	1287.52
AÑO 20	2042	108.12	107.35	106.23	107.6	107.2	103.86	110.74	108.79	104.85	108.4	105.45	108.94	1287.52
AÑO 21	2043	108.12	107.35	106.23	107.6	107.2	103.86	110.74	108.79	104.85	108.4	105.45	108.94	1287.52

Factor de Carga														
	Año	Ene	Feb	Mar	Abr	May	Jun	Jul	Ago	Sep	Oct	Nov	Dic	PROM
AÑO 1	2023	0	0	0	0	0	0	0	0	0	0	0	0	0.0
AÑO 2	2024	0	0	0	0	0	0	0	0	0	0	0	0	0.0
AÑO 3	2025	0	0	0	0	0	0	0	0	0	0	0	0	0.0
AÑO 4	2026	0	0	0	0	0	0	0	0	0	0	0	0	0.0



# Informe Indicativo de Demanda 2023-2043

AÑO 5	2027	0	0	0	0	0	0	0	0	0	0	0	0	0.0
AÑO 6	2028	0	0	0	0	0	0	0	0	0	0	0	0	0.0
AÑO 7	2029	0	0	0	0	0	0	0	0	0	0	0	0	0.0
AÑO 8	2030	0	0	0	0	0	0	0	0	0	0	0	0	0.0
AÑO 9	2031	0	0	0	0	0	0	0	0	0	0	0	0	0.0
AÑO 10	2032	0	0	0	0	0	0	0	0	0	0	0	0	0.0
AÑO 11	2033	0	0	0	0	0	0	0	0	0	0	0	0	0.0
AÑO 12	2034	0	0	0	0	0	0	0	0	0	0	0	0	0.0
AÑO 13	2035	0	0	0	0	0	0	0	0	0	0	0	0	0.0
AÑO 14	2036	0	0	0	0	0	0	0	0	0	0	0	0	0.0
AÑO 15	2037	0	0	0	0	0	0	0	0	0	0	0	0	0.0
AÑO 16	2038	0	0	0	0	0	0	0	0	0	0	0	0	0.0
AÑO 17	2039	0	0	0	0	0	0	0	0	0	0	0	0	0.0
AÑO 18	2040	0	0	0	0	0	0	0	0	0	0	0	0	0.0
AÑO 19	2041	0	0	0	0	0	0	0	0	0	0	0	0	0.0
AÑO 20	2042	0	0	0	0	0	0	0	0	0	0	0	0	0.0
AÑO 21	2043	0	0	0	0	0	0	0	0	0	0	0	0	0.0

Potencia (MW)														
	Año	Ene	Feb	Mar	Abr	May	Jun	Jul	Ago	Sep	Oct	Nov	Dic	MAX
AÑO 1	2023	0	0	0	0	0	0	0	0	0	0	0	0	0
AÑO 2	2024	0	0	0	0	0	0	0	0	0	0	0	0	0
AÑO 3	2025	0	0	0	0	0	0	0	0	0	0	0	0	0
AÑO 4	2026	0	0	0	0	0	0	0	0	0	0	0	0	0
AÑO 5	2027	0	0	0	0	0	0	0	0	0	0	0	0	0
AÑO 6	2028	0	0	0	0	0	0	0	0	0	0	0	0	0
AÑO 7	2029	0	0	0	0	0	0	0	0	0	0	0	0	0
AÑO 8	2030	0	0	0	0	0	0	0	0	0	0	0	0	0
AÑO 9	2031	0	0	0	0	0	0	0	0	0	0	0	0	0
AÑO 10	2032	0	0	0	0	0	0	0	0	0	0	0	0	0
AÑO 11	2033	0	0	0	0	0	0	0	0	0	0	0	0	0
AÑO 12	2034	0	0	0	0	0	0	0	0	0	0	0	0	0
AÑO 13	2035	0	0	0	0	0	0	0	0	0	0	0	0	0



## Informe Indicativo de Demanda 2023-2043

AÑO 14	2036	0	0	0	0	0	0	0	0	0	0	0	0	0
AÑO 15	2037	0	0	0	0	0	0	0	0	0	0	0	0	0
AÑO 16	2038	0	0	0	0	0	0	0	0	0	0	0	0	0
AÑO 17	2039	0	0	0	0	0	0	0	0	0	0	0	0	0
AÑO 18	2040	0	0	0	0	0	0	0	0	0	0	0	0	0
AÑO 19	2041	0	0	0	0	0	0	0	0	0	0	0	0	0
AÑO 20	2042	0	0	0	0	0	0	0	0	0	0	0	0	0
AÑO 21	2043	0	0	0	0	0	0	0	0	0	0	0	0	0



### **1.206 Información suministrada por FUNDACIÓN MALL CITY**

Mediante el formulario del Informe Indicativo de Demanda, Fundación Mall City presentó las proyecciones de crecimiento de la demanda, consumo de energía, curvas típicas y demanda máxima, para los siguientes veintiún (21) años.

El CND en cumplimiento de lo establecido en el numeral 5.1.1.5 de las Reglas Comerciales, el CND deberá analizar la coherencia de la información suministrada, pudiendo solicitar aclaraciones, realizar observaciones y requerir justificadamente modificaciones, para establecer la base de datos de demanda a utilizar, procedió a la validación de la información suministrada a través de los siguientes pasos:

Con los datos suministrados por la empresa se realizaron las comparaciones de la información recibida a las cuales no se le encontraron inconsistencias, por lo que la proyección suministrada fue utilizada en la confección del Informe Indicativo de Demandas

En La Tabla 206 se muestran los datos suministrados para el punto de medición Fundación Mall City.





# Informe Indicativo de Demanda 2023-2043

**TABLA #206**  
**DATOS PARA EL INFORME INDICATIVO DE DEMANDA**  
**PROYECTOS - DATOS**  
**PUNTO DE MEDICIÓN: FUNDACIÓN MALL CITY**  
**PERIODO: 2023-2043**

Energía (MWh)														
	Año	Ene	Feb	Mar	Abr	May	Jun	Jul	Ago	Sep	Oct	Nov	Dic	TOTAL
AÑO 1	2023	0.0	0.0	17.51	232.79	244.38	88.27	85.53	74.81	76.74	76.97	105.61	126.96	1129.55
AÑO 2	2024	0.0	0.0	17.51	232.79	244.38	88.27	85.53	74.81	76.74	76.97	105.61	126.96	1129.55
AÑO 3	2025	0.0	0.0	17.51	232.79	244.38	88.27	85.53	74.81	76.74	76.97	105.61	126.96	1129.55
AÑO 4	2026	0.0	0.0	17.51	232.79	244.38	88.27	85.53	74.81	76.74	76.97	105.61	126.96	1129.55
AÑO 5	2027	0.0	0.0	17.51	232.79	244.38	88.27	85.53	74.81	76.74	76.97	105.61	126.96	1129.55
AÑO 6	2028	0.0	0.0	17.51	232.79	244.38	88.27	85.53	74.81	76.74	76.97	105.61	126.96	1129.55
AÑO 7	2029	0.0	0.0	17.51	232.79	244.38	88.27	85.53	74.81	76.74	76.97	105.61	126.96	1129.55
AÑO 8	2030	0.0	0.0	17.51	232.79	244.38	88.27	85.53	74.81	76.74	76.97	105.61	126.96	1129.55
AÑO 9	2031	0.0	0.0	17.51	232.79	244.38	88.27	85.53	74.81	76.74	76.97	105.61	126.96	1129.55
AÑO 10	2032	0.0	0.0	17.51	232.79	244.38	88.27	85.53	74.81	76.74	76.97	105.61	126.96	1129.55
AÑO 11	2033	0.0	0.0	17.51	232.79	244.38	88.27	85.53	74.81	76.74	76.97	105.61	126.96	1129.55
AÑO 12	2034	0.0	0.0	17.51	232.79	244.38	88.27	85.53	74.81	76.74	76.97	105.61	126.96	1129.55
AÑO 13	2035	0.0	0.0	17.51	232.79	244.38	88.27	85.53	74.81	76.74	76.97	105.61	126.96	1129.55
AÑO 14	2036	0.0	0.0	17.51	232.79	244.38	88.27	85.53	74.81	76.74	76.97	105.61	126.96	1129.55
AÑO 15	2037	0.0	0.0	17.51	232.79	244.38	88.27	85.53	74.81	76.74	76.97	105.61	126.96	1129.55
AÑO 16	2038	0.0	0.0	17.51	232.79	244.38	88.27	85.53	74.81	76.74	76.97	105.61	126.96	1129.55
AÑO 17	2039	0.0	0.0	17.51	232.79	244.38	88.27	85.53	74.81	76.74	76.97	105.61	126.96	1129.55
AÑO 18	2040	0.0	0.0	17.51	232.79	244.38	88.27	85.53	74.81	76.74	76.97	105.61	126.96	1129.55
AÑO 19	2041	0.0	0.0	17.51	232.79	244.38	88.27	85.53	74.81	76.74	76.97	105.61	126.96	1129.55
AÑO 20	2042	0.0	0.0	17.51	232.79	244.38	88.27	85.53	74.81	76.74	76.97	105.61	126.96	1129.55
AÑO 21	2043	0.0	0.0	17.51	232.79	244.38	88.27	85.53	74.81	76.74	76.97	105.61	126.96	1129.55

Factor de Carga														
	Año	Ene	Feb	Mar	Abr	May	Jun	Jul	Ago	Sep	Oct	Nov	Dic	PROM
AÑO 1	2023	0	0	0	0	0	0	0	0	0	0	0	0	0.0
AÑO 2	2024	0	0	0	0	0	0	0	0	0	0	0	0	0.0
AÑO 3	2025	0	0	0	0	0	0	0	0	0	0	0	0	0.0
AÑO 4	2026	0	0	0	0	0	0	0	0	0	0	0	0	0.0



## Informe Indicativo de Demanda 2023-2043

AÑO 5	2027	0	0	0	0	0	0	0	0	0	0	0	0	0.0
AÑO 6	2028	0	0	0	0	0	0	0	0	0	0	0	0	0.0
AÑO 7	2029	0	0	0	0	0	0	0	0	0	0	0	0	0.0
AÑO 8	2030	0	0	0	0	0	0	0	0	0	0	0	0	0.0
AÑO 9	2031	0	0	0	0	0	0	0	0	0	0	0	0	0.0
AÑO 10	2032	0	0	0	0	0	0	0	0	0	0	0	0	0.0
AÑO 11	2033	0	0	0	0	0	0	0	0	0	0	0	0	0.0
AÑO 12	2034	0	0	0	0	0	0	0	0	0	0	0	0	0.0
AÑO 13	2035	0	0	0	0	0	0	0	0	0	0	0	0	0.0
AÑO 14	2036	0	0	0	0	0	0	0	0	0	0	0	0	0.0
AÑO 15	2037	0	0	0	0	0	0	0	0	0	0	0	0	0.0
AÑO 16	2038	0	0	0	0	0	0	0	0	0	0	0	0	0.0
AÑO 17	2039	0	0	0	0	0	0	0	0	0	0	0	0	0.0
AÑO 18	2040	0	0	0	0	0	0	0	0	0	0	0	0	0.0
AÑO 19	2041	0	0	0	0	0	0	0	0	0	0	0	0	0.0
AÑO 20	2042	0	0	0	0	0	0	0	0	0	0	0	0	0.0
AÑO 21	2043	0	0	0	0	0	0	0	0	0	0	0	0	0.0

Potencia (MW)														
	Año	Ene	Feb	Mar	Abr	May	Jun	Jul	Ago	Sep	Oct	Nov	Dic	MAX
AÑO 1	2023	0	0	0	0	0	0	0	0	0	0	0	0	0
AÑO 2	2024	0	0	0	0	0	0	0	0	0	0	0	0	0
AÑO 3	2025	0	0	0	0	0	0	0	0	0	0	0	0	0
AÑO 4	2026	0	0	0	0	0	0	0	0	0	0	0	0	0
AÑO 5	2027	0	0	0	0	0	0	0	0	0	0	0	0	0
AÑO 6	2028	0	0	0	0	0	0	0	0	0	0	0	0	0
AÑO 7	2029	0	0	0	0	0	0	0	0	0	0	0	0	0
AÑO 8	2030	0	0	0	0	0	0	0	0	0	0	0	0	0
AÑO 9	2031	0	0	0	0	0	0	0	0	0	0	0	0	0
AÑO 10	2032	0	0	0	0	0	0	0	0	0	0	0	0	0
AÑO 11	2033	0	0	0	0	0	0	0	0	0	0	0	0	0
AÑO 12	2034	0	0	0	0	0	0	0	0	0	0	0	0	0
AÑO 13	2035	0	0	0	0	0	0	0	0	0	0	0	0	0



## Informe Indicativo de Demanda 2023-2043

AÑO 14	2036	0	0	0	0	0	0	0	0	0	0	0	0	0
AÑO 15	2037	0	0	0	0	0	0	0	0	0	0	0	0	0
AÑO 16	2038	0	0	0	0	0	0	0	0	0	0	0	0	0
AÑO 17	2039	0	0	0	0	0	0	0	0	0	0	0	0	0
AÑO 18	2040	0	0	0	0	0	0	0	0	0	0	0	0	0
AÑO 19	2041	0	0	0	0	0	0	0	0	0	0	0	0	0
AÑO 20	2042	0	0	0	0	0	0	0	0	0	0	0	0	0
AÑO 21	2043	0	0	0	0	0	0	0	0	0	0	0	0	0



### **1.207 Información suministrada por FELIPE MOTA**

Mediante el formulario del Informe Indicativo de Demanda, Felipe Mota presentó las proyecciones de crecimiento de la demanda, consumo de energía, curvas típicas y demanda máxima, para los siguientes veintiún (21) años.

El CND en cumplimiento de lo establecido en el numeral 5.1.1.5 de las Reglas Comerciales, el CND deberá analizar la coherencia de la información suministrada, pudiendo solicitar aclaraciones, realizar observaciones y requerir justificadamente modificaciones, para establecer la base de datos de demanda a utilizar, procedió a la validación de la información suministrada a través de los siguientes pasos:

Con los datos suministrados por la empresa se realizaron las comparaciones de la información recibida a las cuales no se le encontraron inconsistencias, por lo que la proyección suministrada fue utilizada en la confección del Informe Indicativo de Demandas

En La Tabla 207 se muestran los datos suministrados para el punto de medición Felipe Mota.



# Informe Indicativo de Demanda 2023-2043

**TABLA #207**  
**DATOS PARA EL INFORME INDICATIVO DE DEMANDA**  
**PROYECTOS - DATOS**  
**PUNTO DE MEDICIÓN: FELIPE MOTA**  
**PERIODO: 2023-2043**

Energía (MWh)														
	Año	Ene	Feb	Mar	Abr	May	Jun	Jul	Ago	Sep	Oct	Nov	Dic	TOTAL
AÑO 1	2023	131.53	118.8	131.53	127.29	131.53	127.29	131.53	131.53	127.29	131.53	127.29	131.53	1548.68
AÑO 2	2024	134.14	125.48	134.14	129.81	134.14	129.81	134.14	134.14	129.81	134.14	129.81	134.14	1583.68
AÑO 3	2025	132.83	119.98	132.83	128.55	132.83	128.55	132.83	132.83	128.55	132.83	128.55	132.83	1564.02
AÑO 4	2026	132.83	119.98	132.83	128.55	132.83	128.55	132.83	132.83	128.55	132.83	128.55	132.83	1564.02
AÑO 5	2027	132.83	119.98	132.83	128.55	132.83	128.55	132.83	132.83	128.55	132.83	128.55	132.83	1564.02
AÑO 6	2028	130.23	121.83	130.23	126.03	130.23	126.03	130.23	130.23	126.03	130.23	126.03	130.23	1537.55
AÑO 7	2029	130.23	117.63	130.23	126.03	130.23	126.03	130.23	130.23	126.03	130.23	126.03	130.23	1533.35
AÑO 8	2030	130.23	117.63	130.23	126.03	130.23	126.03	130.23	130.23	126.03	130.23	126.03	130.23	1533.35
AÑO 9	2031	131.53	118.8	131.53	127.29	131.53	127.29	131.53	131.53	127.29	131.53	127.29	131.53	1548.68
AÑO 10	2032	130.23	121.83	130.23	126.03	130.23	126.03	130.23	130.23	126.03	130.23	126.03	130.23	1537.55
AÑO 11	2033	131.53	118.8	131.53	127.29	131.53	127.29	131.53	131.53	127.29	131.53	127.29	131.53	1548.68
AÑO 12	2034	130.23	117.63	130.23	126.03	130.23	126.03	130.23	130.23	126.03	130.23	126.03	130.23	1533.35
AÑO 13	2035	132.83	119.98	132.83	128.55	132.83	128.55	132.83	132.83	128.55	132.83	128.55	132.83	1564.02
AÑO 14	2036	130.23	121.83	130.23	126.03	130.23	126.03	130.23	130.23	126.03	130.23	126.03	130.23	1537.55
AÑO 15	2037	132.83	119.98	132.83	128.55	132.83	128.55	132.83	132.83	128.55	132.83	128.55	132.83	1564.02
AÑO 16	2038	132.83	119.98	132.83	128.55	132.83	128.55	132.83	132.83	128.55	132.83	128.55	132.83	1564.02
AÑO 17	2039	132.83	119.98	132.83	128.55	132.83	128.55	132.83	132.83	128.55	132.83	128.55	132.83	1564.02
AÑO 18	2040	132.83	119.98	132.83	128.55	132.83	128.55	132.83	132.83	128.55	132.83	128.55	132.83	1564.02
AÑO 19	2041	132.83	119.98	132.83	128.55	132.83	128.55	132.83	132.83	128.55	132.83	128.55	132.83	1564.02
AÑO 20	2042	132.83	119.98	132.83	128.55	132.83	128.55	132.83	132.83	128.55	132.83	128.55	132.83	1564.02
AÑO 21	2043	132.83	119.98	132.83	128.55	132.83	128.55	132.83	132.83	128.55	132.83	128.55	132.83	1564.02

Factor de Carga														
	Año	Ene	Feb	Mar	Abr	May	Jun	Jul	Ago	Sep	Oct	Nov	Dic	PROM
AÑO 1	2023	0	0	0	0	0	0	0	0	0	0	0	0	0.0
AÑO 2	2024	0	0	0	0	0	0	0	0	0	0	0	0	0.0
AÑO 3	2025	0	0	0	0	0	0	0	0	0	0	0	0	0.0
AÑO 4	2026	0	0	0	0	0	0	0	0	0	0	0	0	0.0



# Informe Indicativo de Demanda 2023-2043

AÑO 5	2027	0	0	0	0	0	0	0	0	0	0	0	0	0.0
AÑO 6	2028	0	0	0	0	0	0	0	0	0	0	0	0	0.0
AÑO 7	2029	0	0	0	0	0	0	0	0	0	0	0	0	0.0
AÑO 8	2030	0	0	0	0	0	0	0	0	0	0	0	0	0.0
AÑO 9	2031	0	0	0	0	0	0	0	0	0	0	0	0	0.0
AÑO 10	2032	0	0	0	0	0	0	0	0	0	0	0	0	0.0
AÑO 11	2033	0	0	0	0	0	0	0	0	0	0	0	0	0.0
AÑO 12	2034	0	0	0	0	0	0	0	0	0	0	0	0	0.0
AÑO 13	2035	0	0	0	0	0	0	0	0	0	0	0	0	0.0
AÑO 14	2036	0	0	0	0	0	0	0	0	0	0	0	0	0.0
AÑO 15	2037	0	0	0	0	0	0	0	0	0	0	0	0	0.0
AÑO 16	2038	0	0	0	0	0	0	0	0	0	0	0	0	0.0
AÑO 17	2039	0	0	0	0	0	0	0	0	0	0	0	0	0.0
AÑO 18	2040	0	0	0	0	0	0	0	0	0	0	0	0	0.0
AÑO 19	2041	0	0	0	0	0	0	0	0	0	0	0	0	0.0
AÑO 20	2042	0	0	0	0	0	0	0	0	0	0	0	0	0.0
AÑO 21	2043	0	0	0	0	0	0	0	0	0	0	0	0	0.0

Potencia (MW)														
	Año	Ene	Feb	Mar	Abr	May	Jun	Jul	Ago	Sep	Oct	Nov	Dic	MAX
AÑO 1	2023	0	0	0	0	0	0	0	0	0	0	0	0	0
AÑO 2	2024	0	0	0	0	0	0	0	0	0	0	0	0	0
AÑO 3	2025	0	0	0	0	0	0	0	0	0	0	0	0	0
AÑO 4	2026	0	0	0	0	0	0	0	0	0	0	0	0	0
AÑO 5	2027	0	0	0	0	0	0	0	0	0	0	0	0	0
AÑO 6	2028	0	0	0	0	0	0	0	0	0	0	0	0	0
AÑO 7	2029	0	0	0	0	0	0	0	0	0	0	0	0	0
AÑO 8	2030	0	0	0	0	0	0	0	0	0	0	0	0	0
AÑO 9	2031	0	0	0	0	0	0	0	0	0	0	0	0	0
AÑO 10	2032	0	0	0	0	0	0	0	0	0	0	0	0	0
AÑO 11	2033	0	0	0	0	0	0	0	0	0	0	0	0	0
AÑO 12	2034	0	0	0	0	0	0	0	0	0	0	0	0	0
AÑO 13	2035	0	0	0	0	0	0	0	0	0	0	0	0	0



## Informe Indicativo de Demanda 2023-2043

AÑO 14	2036	0	0	0	0	0	0	0	0	0	0	0	0	0
AÑO 15	2037	0	0	0	0	0	0	0	0	0	0	0	0	0
AÑO 16	2038	0	0	0	0	0	0	0	0	0	0	0	0	0
AÑO 17	2039	0	0	0	0	0	0	0	0	0	0	0	0	0
AÑO 18	2040	0	0	0	0	0	0	0	0	0	0	0	0	0
AÑO 19	2041	0	0	0	0	0	0	0	0	0	0	0	0	0
AÑO 20	2042	0	0	0	0	0	0	0	0	0	0	0	0	0
AÑO 21	2043	0	0	0	0	0	0	0	0	0	0	0	0	0



### **1.208 Información suministrada por FELIX MULTIPLAZA (IMPORTADORA MADURO)**

Mediante el formulario del Informe Indicativo de Demanda, Felix Multiplaza (Importadora Maduro) presentó las proyecciones de crecimiento de la demanda, consumo de energía, curvas típicas y demanda máxima, para los siguientes veintiún (21) años.

El CND en cumplimiento de lo establecido en el numeral 5.1.1.5 de las Reglas Comerciales, el CND deberá analizar la coherencia de la información suministrada, pudiendo solicitar aclaraciones, realizar observaciones y requerir justificadamente modificaciones, para establecer la base de datos de demanda a utilizar, procedió a la validación de la información suministrada a través de los siguientes pasos:

Con los datos suministrados por la empresa se realizaron las comparaciones de la información recibida a las cuales no se le encontraron inconsistencias, por lo que la proyección suministrada fue utilizada en la confección del Informe Indicativo de Demandas

En La Tabla 208 se muestran los datos suministrados para el punto de medición Felix Multiplaza (Importadora Maduro).





# Informe Indicativo de Demanda 2023-2043

TABLA #208  
DATOS PARA EL INFORME INDICATIVO DE DEMANDA  
PROYECTOS - DATOS  
PUNTO DE MEDICIÓN: FELIX MULTIPLAZA (IMPORTADORA MADURO)  
PERIODO: 2023-2043

Energía (MWh)														
	Año	Ene	Feb	Mar	Abr	May	Jun	Jul	Ago	Sep	Oct	Nov	Dic	TOTAL
AÑO 1	2023	166.67	166.67	166.67	166.67	166.67	166.67	166.67	166.67	166.67	166.67	166.67	166.67	2000.01
AÑO 2	2024	168.0	168.0	168.0	168.0	168.0	168.0	168.0	168.0	168.0	168.0	168.0	168.0	2016.01
AÑO 3	2025	169.35	169.35	169.35	169.35	169.35	169.35	169.35	169.35	169.35	169.35	169.35	169.35	2032.14
AÑO 4	2026	170.7	170.7	170.7	170.7	170.7	170.7	170.7	170.7	170.7	170.7	170.7	170.7	2048.4
AÑO 5	2027	172.07	172.07	172.07	172.07	172.07	172.07	172.07	172.07	172.07	172.07	172.07	172.07	2064.78
AÑO 6	2028	173.44	173.44	173.44	173.44	173.44	173.44	173.44	173.44	173.44	173.44	173.44	173.44	2081.3
AÑO 7	2029	174.83	174.83	174.83	174.83	174.83	174.83	174.83	174.83	174.83	174.83	174.83	174.83	2097.95
AÑO 8	2030	176.23	176.23	176.23	176.23	176.23	176.23	176.23	176.23	176.23	176.23	176.23	176.23	2114.74
AÑO 9	2031	177.64	177.64	177.64	177.64	177.64	177.64	177.64	177.64	177.64	177.64	177.64	177.64	2131.65
AÑO 10	2032	179.06	179.06	179.06	179.06	179.06	179.06	179.06	179.06	179.06	179.06	179.06	179.06	2148.71
AÑO 11	2033	180.49	180.49	180.49	180.49	180.49	180.49	180.49	180.49	180.49	180.49	180.49	180.49	2165.9
AÑO 12	2034	181.94	181.94	181.94	181.94	181.94	181.94	181.94	181.94	181.94	181.94	181.94	181.94	2183.22
AÑO 13	2035	183.39	183.39	183.39	183.39	183.39	183.39	183.39	183.39	183.39	183.39	183.39	183.39	2200.69
AÑO 14	2036	184.86	184.86	184.86	184.86	184.86	184.86	184.86	184.86	184.86	184.86	184.86	184.86	2218.3
AÑO 15	2037	186.34	186.34	186.34	186.34	186.34	186.34	186.34	186.34	186.34	186.34	186.34	186.34	2236.04
AÑO 16	2038	187.83	187.83	187.83	187.83	187.83	187.83	187.83	187.83	187.83	187.83	187.83	187.83	2253.93
AÑO 17	2039	189.33	189.33	189.33	189.33	189.33	189.33	189.33	189.33	189.33	189.33	189.33	189.33	2271.96
AÑO 18	2040	190.84	190.84	190.84	190.84	190.84	190.84	190.84	190.84	190.84	190.84	190.84	190.84	2290.14
AÑO 19	2041	192.37	192.37	192.37	192.37	192.37	192.37	192.37	192.37	192.37	192.37	192.37	192.37	2308.46
AÑO 20	2042	193.91	193.91	193.91	193.91	193.91	193.91	193.91	193.91	193.91	193.91	193.91	193.91	2326.93
AÑO 21	2043	195.46	195.46	195.46	195.46	195.46	195.46	195.46	195.46	195.46	195.46	195.46	195.46	2345.54

Factor de Carga														
	Año	Ene	Feb	Mar	Abr	May	Jun	Jul	Ago	Sep	Oct	Nov	Dic	PROM
AÑO 1	2023	0	0	0	0	0	0	0	0	0	0	0	0	0.0
AÑO 2	2024	0	0	0	0	0	0	0	0	0	0	0	0	0.0
AÑO 3	2025	0	0	0	0	0	0	0	0	0	0	0	0	0.0
AÑO 4	2026	0	0	0	0	0	0	0	0	0	0	0	0	0.0



## Informe Indicativo de Demanda 2023-2043

AÑO 5	2027	0	0	0	0	0	0	0	0	0	0	0	0	0.0
AÑO 6	2028	0	0	0	0	0	0	0	0	0	0	0	0	0.0
AÑO 7	2029	0	0	0	0	0	0	0	0	0	0	0	0	0.0
AÑO 8	2030	0	0	0	0	0	0	0	0	0	0	0	0	0.0
AÑO 9	2031	0	0	0	0	0	0	0	0	0	0	0	0	0.0
AÑO 10	2032	0	0	0	0	0	0	0	0	0	0	0	0	0.0
AÑO 11	2033	0	0	0	0	0	0	0	0	0	0	0	0	0.0
AÑO 12	2034	0	0	0	0	0	0	0	0	0	0	0	0	0.0
AÑO 13	2035	0	0	0	0	0	0	0	0	0	0	0	0	0.0
AÑO 14	2036	0	0	0	0	0	0	0	0	0	0	0	0	0.0
AÑO 15	2037	0	0	0	0	0	0	0	0	0	0	0	0	0.0
AÑO 16	2038	0	0	0	0	0	0	0	0	0	0	0	0	0.0
AÑO 17	2039	0	0	0	0	0	0	0	0	0	0	0	0	0.0
AÑO 18	2040	0	0	0	0	0	0	0	0	0	0	0	0	0.0
AÑO 19	2041	0	0	0	0	0	0	0	0	0	0	0	0	0.0
AÑO 20	2042	0	0	0	0	0	0	0	0	0	0	0	0	0.0
AÑO 21	2043	0	0	0	0	0	0	0	0	0	0	0	0	0.0

Potencia (MW)														
	Año	Ene	Feb	Mar	Abr	May	Jun	Jul	Ago	Sep	Oct	Nov	Dic	MAX
AÑO 1	2023	0	0	0	0	0	0	0	0	0	0	0	0	0
AÑO 2	2024	0	0	0	0	0	0	0	0	0	0	0	0	0
AÑO 3	2025	0	0	0	0	0	0	0	0	0	0	0	0	0
AÑO 4	2026	0	0	0	0	0	0	0	0	0	0	0	0	0
AÑO 5	2027	0	0	0	0	0	0	0	0	0	0	0	0	0
AÑO 6	2028	0	0	0	0	0	0	0	0	0	0	0	0	0
AÑO 7	2029	0	0	0	0	0	0	0	0	0	0	0	0	0
AÑO 8	2030	0	0	0	0	0	0	0	0	0	0	0	0	0
AÑO 9	2031	0	0	0	0	0	0	0	0	0	0	0	0	0
AÑO 10	2032	0	0	0	0	0	0	0	0	0	0	0	0	0
AÑO 11	2033	0	0	0	0	0	0	0	0	0	0	0	0	0
AÑO 12	2034	0	0	0	0	0	0	0	0	0	0	0	0	0
AÑO 13	2035	0	0	0	0	0	0	0	0	0	0	0	0	0



## Informe Indicativo de Demanda 2023-2043

AÑO 14	2036	0	0	0	0	0	0	0	0	0	0	0	0	0
AÑO 15	2037	0	0	0	0	0	0	0	0	0	0	0	0	0
AÑO 16	2038	0	0	0	0	0	0	0	0	0	0	0	0	0
AÑO 17	2039	0	0	0	0	0	0	0	0	0	0	0	0	0
AÑO 18	2040	0	0	0	0	0	0	0	0	0	0	0	0	0
AÑO 19	2041	0	0	0	0	0	0	0	0	0	0	0	0	0
AÑO 20	2042	0	0	0	0	0	0	0	0	0	0	0	0	0
AÑO 21	2043	0	0	0	0	0	0	0	0	0	0	0	0	0



### **1.209 Información suministrada por PUNTA DEL ESTE FINANCIAL PARK, S.A**

Mediante el formulario del Informe Indicativo de Demanda, Punta Del Este Financial Park, S.A presentó las proyecciones de crecimiento de la demanda, consumo de energía, curvas típicas y demanda máxima, para los siguientes veintiún (21) años.

El CND en cumplimiento de lo establecido en el numeral 5.1.1.5 de las Reglas Comerciales, el CND deberá analizar la coherencia de la información suministrada, pudiendo solicitar aclaraciones, realizar observaciones y requerir justificadamente modificaciones, para establecer la base de datos de demanda a utilizar, procedió a la validación de la información suministrada a través de los siguientes pasos:

Con los datos suministrados por la empresa se realizaron las comparaciones de la información recibida a las cuales no se le encontraron inconsistencias, por lo que la proyección suministrada fue utilizada en la confección del Informe Indicativo de Demandas

En La Tabla 209 se muestran los datos suministrados para el punto de medición Punta Del Este Financial Park, S.A.



# Informe Indicativo de Demanda 2023-2043

TABLA #209  
DATOS PARA EL INFORME INDICATIVO DE DEMANDA  
PROYECTOS - DATOS  
PUNTO DE MEDICIÓN: PUNTA DEL ESTE FINANCIAL PARK, S.A  
PERIODO: 2023-2043

Energía (MWh)														
	Año	Ene	Feb	Mar	Abr	May	Jun	Jul	Ago	Sep	Oct	Nov	Dic	TOTAL
AÑO 1	2023	499.29	499.29	499.29	499.29	499.29	499.29	499.29	499.29	499.29	499.29	499.29	499.29	5991.51
AÑO 2	2024	503.29	503.29	503.29	503.29	503.29	503.29	503.29	503.29	503.29	503.29	503.29	503.29	6039.45
AÑO 3	2025	507.31	507.31	507.31	507.31	507.31	507.31	507.31	507.31	507.31	507.31	507.31	507.31	6087.76
AÑO 4	2026	511.37	511.37	511.37	511.37	511.37	511.37	511.37	511.37	511.37	511.37	511.37	511.37	6136.46
AÑO 5	2027	515.46	515.46	515.46	515.46	515.46	515.46	515.46	515.46	515.46	515.46	515.46	515.46	6185.56
AÑO 6	2028	519.59	519.59	519.59	519.59	519.59	519.59	519.59	519.59	519.59	519.59	519.59	519.59	6235.04
AÑO 7	2029	523.74	523.74	523.74	523.74	523.74	523.74	523.74	523.74	523.74	523.74	523.74	523.74	6284.92
AÑO 8	2030	527.93	527.93	527.93	527.93	527.93	527.93	527.93	527.93	527.93	527.93	527.93	527.93	6335.2
AÑO 9	2031	532.16	532.16	532.16	532.16	532.16	532.16	532.16	532.16	532.16	532.16	532.16	532.16	6385.88
AÑO 10	2032	536.41	536.41	536.41	536.41	536.41	536.41	536.41	536.41	536.41	536.41	536.41	536.41	6436.97
AÑO 11	2033	540.71	540.71	540.71	540.71	540.71	540.71	540.71	540.71	540.71	540.71	540.71	540.71	6488.46
AÑO 12	2034	545.03	545.03	545.03	545.03	545.03	545.03	545.03	545.03	545.03	545.03	545.03	545.03	6540.37
AÑO 13	2035	549.39	549.39	549.39	549.39	549.39	549.39	549.39	549.39	549.39	549.39	549.39	549.39	6592.7
AÑO 14	2036	553.79	553.79	553.79	553.79	553.79	553.79	553.79	553.79	553.79	553.79	553.79	553.79	6645.44
AÑO 15	2037	558.22	558.22	558.22	558.22	558.22	558.22	558.22	558.22	558.22	558.22	558.22	558.22	6698.6
AÑO 16	2038	562.68	562.68	562.68	562.68	562.68	562.68	562.68	562.68	562.68	562.68	562.68	562.68	6752.19
AÑO 17	2039	567.18	567.18	567.18	567.18	567.18	567.18	567.18	567.18	567.18	567.18	567.18	567.18	6806.21
AÑO 18	2040	571.72	571.72	571.72	571.72	571.72	571.72	571.72	571.72	571.72	571.72	571.72	571.72	6860.66
AÑO 19	2041	576.3	576.3	576.3	576.3	576.3	576.3	576.3	576.3	576.3	576.3	576.3	576.3	6915.54
AÑO 20	2042	580.91	580.91	580.91	580.91	580.91	580.91	580.91	580.91	580.91	580.91	580.91	580.91	6970.87
AÑO 21	2043	585.55	585.55	585.55	585.55	585.55	585.55	585.55	585.55	585.55	585.55	585.55	585.55	7026.63

Factor de Carga														
	Año	Ene	Feb	Mar	Abr	May	Jun	Jul	Ago	Sep	Oct	Nov	Dic	PROM
AÑO 1	2023	0	0	0	0	0	0	0	0	0	0	0	0	0.0
AÑO 2	2024	0	0	0	0	0	0	0	0	0	0	0	0	0.0
AÑO 3	2025	0	0	0	0	0	0	0	0	0	0	0	0	0.0
AÑO 4	2026	0	0	0	0	0	0	0	0	0	0	0	0	0.0



# Informe Indicativo de Demanda 2023-2043

AÑO 5	2027	0	0	0	0	0	0	0	0	0	0	0	0	0.0
AÑO 6	2028	0	0	0	0	0	0	0	0	0	0	0	0	0.0
AÑO 7	2029	0	0	0	0	0	0	0	0	0	0	0	0	0.0
AÑO 8	2030	0	0	0	0	0	0	0	0	0	0	0	0	0.0
AÑO 9	2031	0	0	0	0	0	0	0	0	0	0	0	0	0.0
AÑO 10	2032	0	0	0	0	0	0	0	0	0	0	0	0	0.0
AÑO 11	2033	0	0	0	0	0	0	0	0	0	0	0	0	0.0
AÑO 12	2034	0	0	0	0	0	0	0	0	0	0	0	0	0.0
AÑO 13	2035	0	0	0	0	0	0	0	0	0	0	0	0	0.0
AÑO 14	2036	0	0	0	0	0	0	0	0	0	0	0	0	0.0
AÑO 15	2037	0	0	0	0	0	0	0	0	0	0	0	0	0.0
AÑO 16	2038	0	0	0	0	0	0	0	0	0	0	0	0	0.0
AÑO 17	2039	0	0	0	0	0	0	0	0	0	0	0	0	0.0
AÑO 18	2040	0	0	0	0	0	0	0	0	0	0	0	0	0.0
AÑO 19	2041	0	0	0	0	0	0	0	0	0	0	0	0	0.0
AÑO 20	2042	0	0	0	0	0	0	0	0	0	0	0	0	0.0
AÑO 21	2043	0	0	0	0	0	0	0	0	0	0	0	0	0.0

Potencia (MW)														
	Año	Ene	Feb	Mar	Abr	May	Jun	Jul	Ago	Sep	Oct	Nov	Dic	MAX
AÑO 1	2023	0	0	0	0	0	0	0	0	0	0	0	0	0
AÑO 2	2024	0	0	0	0	0	0	0	0	0	0	0	0	0
AÑO 3	2025	0	0	0	0	0	0	0	0	0	0	0	0	0
AÑO 4	2026	0	0	0	0	0	0	0	0	0	0	0	0	0
AÑO 5	2027	0	0	0	0	0	0	0	0	0	0	0	0	0
AÑO 6	2028	0	0	0	0	0	0	0	0	0	0	0	0	0
AÑO 7	2029	0	0	0	0	0	0	0	0	0	0	0	0	0
AÑO 8	2030	0	0	0	0	0	0	0	0	0	0	0	0	0
AÑO 9	2031	0	0	0	0	0	0	0	0	0	0	0	0	0
AÑO 10	2032	0	0	0	0	0	0	0	0	0	0	0	0	0
AÑO 11	2033	0	0	0	0	0	0	0	0	0	0	0	0	0
AÑO 12	2034	0	0	0	0	0	0	0	0	0	0	0	0	0
AÑO 13	2035	0	0	0	0	0	0	0	0	0	0	0	0	0



## Informe Indicativo de Demanda 2023-2043

AÑO 14	2036	0	0	0	0	0	0	0	0	0	0	0	0	0
AÑO 15	2037	0	0	0	0	0	0	0	0	0	0	0	0	0
AÑO 16	2038	0	0	0	0	0	0	0	0	0	0	0	0	0
AÑO 17	2039	0	0	0	0	0	0	0	0	0	0	0	0	0
AÑO 18	2040	0	0	0	0	0	0	0	0	0	0	0	0	0
AÑO 19	2041	0	0	0	0	0	0	0	0	0	0	0	0	0
AÑO 20	2042	0	0	0	0	0	0	0	0	0	0	0	0	0
AÑO 21	2043	0	0	0	0	0	0	0	0	0	0	0	0	0



### **1.210 Información suministrada por EL FUERTE DE SAN MIGUELITO**

Mediante el formulario del Informe Indicativo de Demanda, El Fuerte De San Miguelito presentó las proyecciones de crecimiento de la demanda, consumo de energía, curvas típicas y demanda máxima, para los siguientes veintiún (21) años.

El CND en cumplimiento de lo establecido en el numeral 5.1.1.5 de las Reglas Comerciales, el CND deberá analizar la coherencia de la información suministrada, pudiendo solicitar aclaraciones, realizar observaciones y requerir justificadamente modificaciones, para establecer la base de datos de demanda a utilizar, procedió a la validación de la información suministrada a través de los siguientes pasos:

Con los datos suministrados por la empresa se realizaron las comparaciones de la información recibida a las cuales no se le encontraron inconsistencias, por lo que la proyección suministrada fue utilizada en la confección del Informe Indicativo de Demandas

En La Tabla 210 se muestran los datos suministrados para el punto de medición El Fuerte De San Miguelito.





# Informe Indicativo de Demanda 2023-2043

**TABLA #210**  
**DATOS PARA EL INFORME INDICATIVO DE DEMANDA**  
**PROYECTOS - DATOS**  
**PUNTO DE MEDICIÓN: EL FUERTE DE SAN MIGUELITO**  
**PERIODO: 2023-2043**

Energía (MWh)														
	Año	Ene	Feb	Mar	Abr	May	Jun	Jul	Ago	Sep	Oct	Nov	Dic	TOTAL
AÑO 1	2023	480	475	475	475	475	475	454	441	448	500	466	539	5703
AÑO 2	2024	480	475	475	475	475	475	454	441	448	500	466	539	5703
AÑO 3	2025	480	475	475	475	475	475	454	441	448	500	466	539	5703
AÑO 4	2026	480	475	475	475	475	475	454	441	448	500	466	539	5703
AÑO 5	2027	480	475	475	475	475	475	454	441	448	500	466	539	5703
AÑO 6	2028	480	475	475	475	475	475	454	441	448	500	466	539	5703
AÑO 7	2029	480	475	475	475	475	475	454	441	448	500	466	539	5703
AÑO 8	2030	480	475	475	475	475	475	454	441	448	500	466	539	5703
AÑO 9	2031	480	475	475	475	475	475	454	441	448	500	466	539	5703
AÑO 10	2032	480	475	475	475	475	475	454	441	448	500	466	539	5703
AÑO 11	2033	480	475	475	475	475	475	454	441	448	500	466	539	5703
AÑO 12	2034	480	475	475	475	475	475	454	441	448	500	466	539	5703
AÑO 13	2035	480	475	475	475	475	475	454	441	448	500	466	539	5703
AÑO 14	2036	480	475	475	475	475	475	454	441	448	500	466	539	5703
AÑO 15	2037	480	475	475	475	475	475	454	441	448	500	466	539	5703
AÑO 16	2038	480	475	475	475	475	475	454	441	448	500	466	539	5703
AÑO 17	2039	480	475	475	475	475	475	454	441	448	500	466	539	5703
AÑO 18	2040	480	475	475	475	475	475	454	441	448	500	466	539	5703
AÑO 19	2041	480	475	475	475	475	475	454	441	448	500	466	539	5703
AÑO 20	2042	480	475	475	475	475	475	454	441	448	500	466	539	5703
AÑO 21	2043	480	475	475	475	475	475	454	441	448	500	466	539	5703

Factor de Carga														
	Año	Ene	Feb	Mar	Abr	May	Jun	Jul	Ago	Sep	Oct	Nov	Dic	PROM
AÑO 1	2023	0	0	0	0	0	0	0	0	0	0	0	0	0.0
AÑO 2	2024	0	0	0	0	0	0	0	0	0	0	0	0	0.0
AÑO 3	2025	0	0	0	0	0	0	0	0	0	0	0	0	0.0
AÑO 4	2026	0	0	0	0	0	0	0	0	0	0	0	0	0.0



## Informe Indicativo de Demanda 2023-2043

AÑO 5	2027	0	0	0	0	0	0	0	0	0	0	0	0	0.0
AÑO 6	2028	0	0	0	0	0	0	0	0	0	0	0	0	0.0
AÑO 7	2029	0	0	0	0	0	0	0	0	0	0	0	0	0.0
AÑO 8	2030	0	0	0	0	0	0	0	0	0	0	0	0	0.0
AÑO 9	2031	0	0	0	0	0	0	0	0	0	0	0	0	0.0
AÑO 10	2032	0	0	0	0	0	0	0	0	0	0	0	0	0.0
AÑO 11	2033	0	0	0	0	0	0	0	0	0	0	0	0	0.0
AÑO 12	2034	0	0	0	0	0	0	0	0	0	0	0	0	0.0
AÑO 13	2035	0	0	0	0	0	0	0	0	0	0	0	0	0.0
AÑO 14	2036	0	0	0	0	0	0	0	0	0	0	0	0	0.0
AÑO 15	2037	0	0	0	0	0	0	0	0	0	0	0	0	0.0
AÑO 16	2038	0	0	0	0	0	0	0	0	0	0	0	0	0.0
AÑO 17	2039	0	0	0	0	0	0	0	0	0	0	0	0	0.0
AÑO 18	2040	0	0	0	0	0	0	0	0	0	0	0	0	0.0
AÑO 19	2041	0	0	0	0	0	0	0	0	0	0	0	0	0.0
AÑO 20	2042	0	0	0	0	0	0	0	0	0	0	0	0	0.0
AÑO 21	2043	0	0	0	0	0	0	0	0	0	0	0	0	0.0

Potencia (MW)														
	Año	Ene	Feb	Mar	Abr	May	Jun	Jul	Ago	Sep	Oct	Nov	Dic	MAX
AÑO 1	2023	0	0	0	0	0	0	0	0	0	0	0	0	0
AÑO 2	2024	0	0	0	0	0	0	0	0	0	0	0	0	0
AÑO 3	2025	0	0	0	0	0	0	0	0	0	0	0	0	0
AÑO 4	2026	0	0	0	0	0	0	0	0	0	0	0	0	0
AÑO 5	2027	0	0	0	0	0	0	0	0	0	0	0	0	0
AÑO 6	2028	0	0	0	0	0	0	0	0	0	0	0	0	0
AÑO 7	2029	0	0	0	0	0	0	0	0	0	0	0	0	0
AÑO 8	2030	0	0	0	0	0	0	0	0	0	0	0	0	0
AÑO 9	2031	0	0	0	0	0	0	0	0	0	0	0	0	0
AÑO 10	2032	0	0	0	0	0	0	0	0	0	0	0	0	0
AÑO 11	2033	0	0	0	0	0	0	0	0	0	0	0	0	0
AÑO 12	2034	0	0	0	0	0	0	0	0	0	0	0	0	0
AÑO 13	2035	0	0	0	0	0	0	0	0	0	0	0	0	0



## Informe Indicativo de Demanda 2023-2043

AÑO 14	2036	0	0	0	0	0	0	0	0	0	0	0	0	0
AÑO 15	2037	0	0	0	0	0	0	0	0	0	0	0	0	0
AÑO 16	2038	0	0	0	0	0	0	0	0	0	0	0	0	0
AÑO 17	2039	0	0	0	0	0	0	0	0	0	0	0	0	0
AÑO 18	2040	0	0	0	0	0	0	0	0	0	0	0	0	0
AÑO 19	2041	0	0	0	0	0	0	0	0	0	0	0	0	0
AÑO 20	2042	0	0	0	0	0	0	0	0	0	0	0	0	0
AÑO 21	2043	0	0	0	0	0	0	0	0	0	0	0	0	0



### **1.211 Información suministrada por EL FUERTE DE VILLA ZAITA**

Mediante el formulario del Informe Indicativo de Demanda, El Fuerte De Villa Zaita presentó las proyecciones de crecimiento de la demanda, consumo de energía, curvas típicas y demanda máxima, para los siguientes veintiún (21) años.

El CND en cumplimiento de lo establecido en el numeral 5.1.1.5 de las Reglas Comerciales, el CND deberá analizar la coherencia de la información suministrada, pudiendo solicitar aclaraciones, realizar observaciones y requerir justificadamente modificaciones, para establecer la base de datos de demanda a utilizar, procedió a la validación de la información suministrada a través de los siguientes pasos:

Con los datos suministrados por la empresa se realizaron las comparaciones de la información recibida a las cuales no se le encontraron inconsistencias, por lo que la proyección suministrada fue utilizada en la confección del Informe Indicativo de Demandas

En La Tabla 211 se muestran los datos suministrados para el punto de medición El Fuerte De Villa Zaita.



# Informe Indicativo de Demanda 2023-2043

**TABLA #211**  
**DATOS PARA EL INFORME INDICATIVO DE DEMANDA**  
**PROYECTOS - DATOS**  
**PUNTO DE MEDICIÓN: EL FUERTE DE VILLA ZAITA**  
**PERIODO: 2023-2043**

Energía (MWh)														
	Año	Ene	Feb	Mar	Abr	May	Jun	Jul	Ago	Sep	Oct	Nov	Dic	TOTAL
AÑO 1	2023	375	370	370	370	370	370	376	356	346	386	366	392	4447
AÑO 2	2024	375	370	370	370	370	370	376	356	346	386	366	392	4447
AÑO 3	2025	375	370	370	370	370	370	376	356	346	386	366	392	4447
AÑO 4	2026	375	370	370	370	370	370	376	356	346	386	366	392	4447
AÑO 5	2027	375	370	370	370	370	370	376	356	346	386	366	392	4447
AÑO 6	2028	375	370	370	370	370	370	376	356	346	386	366	392	4447
AÑO 7	2029	375	370	370	370	370	370	376	356	346	386	366	392	4447
AÑO 8	2030	375	370	370	370	370	370	376	356	346	386	366	392	4447
AÑO 9	2031	375	370	370	370	370	370	376	356	346	386	366	392	4447
AÑO 10	2032	375	370	370	370	370	370	376	356	346	386	366	392	4447
AÑO 11	2033	375	370	370	370	370	370	376	356	346	386	366	392	4447
AÑO 12	2034	375	370	370	370	370	370	376	356	346	386	366	392	4447
AÑO 13	2035	375	370	370	370	370	370	376	356	346	386	366	392	4447
AÑO 14	2036	375	370	370	370	370	370	376	356	346	386	366	392	4447
AÑO 15	2037	375	370	370	370	370	370	376	356	346	386	366	392	4447
AÑO 16	2038	375	370	370	370	370	370	376	356	346	386	366	392	4447
AÑO 17	2039	375	370	370	370	370	370	376	356	346	386	366	392	4447
AÑO 18	2040	375	370	370	370	370	370	376	356	346	386	366	392	4447
AÑO 19	2041	375	370	370	370	370	370	376	356	346	386	366	392	4447
AÑO 20	2042	375	370	370	370	370	370	376	356	346	386	366	392	4447
AÑO 21	2043	375	370	370	370	370	370	376	356	346	386	366	392	4447

Factor de Carga														
	Año	Ene	Feb	Mar	Abr	May	Jun	Jul	Ago	Sep	Oct	Nov	Dic	PROM
AÑO 1	2023	0	0	0	0	0	0	0	0	0	0	0	0	0.0
AÑO 2	2024	0	0	0	0	0	0	0	0	0	0	0	0	0.0
AÑO 3	2025	0	0	0	0	0	0	0	0	0	0	0	0	0.0
AÑO 4	2026	0	0	0	0	0	0	0	0	0	0	0	0	0.0



## Informe Indicativo de Demanda 2023-2043

AÑO 5	2027	0	0	0	0	0	0	0	0	0	0	0	0	0.0
AÑO 6	2028	0	0	0	0	0	0	0	0	0	0	0	0	0.0
AÑO 7	2029	0	0	0	0	0	0	0	0	0	0	0	0	0.0
AÑO 8	2030	0	0	0	0	0	0	0	0	0	0	0	0	0.0
AÑO 9	2031	0	0	0	0	0	0	0	0	0	0	0	0	0.0
AÑO 10	2032	0	0	0	0	0	0	0	0	0	0	0	0	0.0
AÑO 11	2033	0	0	0	0	0	0	0	0	0	0	0	0	0.0
AÑO 12	2034	0	0	0	0	0	0	0	0	0	0	0	0	0.0
AÑO 13	2035	0	0	0	0	0	0	0	0	0	0	0	0	0.0
AÑO 14	2036	0	0	0	0	0	0	0	0	0	0	0	0	0.0
AÑO 15	2037	0	0	0	0	0	0	0	0	0	0	0	0	0.0
AÑO 16	2038	0	0	0	0	0	0	0	0	0	0	0	0	0.0
AÑO 17	2039	0	0	0	0	0	0	0	0	0	0	0	0	0.0
AÑO 18	2040	0	0	0	0	0	0	0	0	0	0	0	0	0.0
AÑO 19	2041	0	0	0	0	0	0	0	0	0	0	0	0	0.0
AÑO 20	2042	0	0	0	0	0	0	0	0	0	0	0	0	0.0
AÑO 21	2043	0	0	0	0	0	0	0	0	0	0	0	0	0.0

Potencia (MW)														
	Año	Ene	Feb	Mar	Abr	May	Jun	Jul	Ago	Sep	Oct	Nov	Dic	MAX
AÑO 1	2023	0	0	0	0	0	0	0	0	0	0	0	0	0
AÑO 2	2024	0	0	0	0	0	0	0	0	0	0	0	0	0
AÑO 3	2025	0	0	0	0	0	0	0	0	0	0	0	0	0
AÑO 4	2026	0	0	0	0	0	0	0	0	0	0	0	0	0
AÑO 5	2027	0	0	0	0	0	0	0	0	0	0	0	0	0
AÑO 6	2028	0	0	0	0	0	0	0	0	0	0	0	0	0
AÑO 7	2029	0	0	0	0	0	0	0	0	0	0	0	0	0
AÑO 8	2030	0	0	0	0	0	0	0	0	0	0	0	0	0
AÑO 9	2031	0	0	0	0	0	0	0	0	0	0	0	0	0
AÑO 10	2032	0	0	0	0	0	0	0	0	0	0	0	0	0
AÑO 11	2033	0	0	0	0	0	0	0	0	0	0	0	0	0
AÑO 12	2034	0	0	0	0	0	0	0	0	0	0	0	0	0
AÑO 13	2035	0	0	0	0	0	0	0	0	0	0	0	0	0



## Informe Indicativo de Demanda 2023-2043

AÑO 14	2036	0	0	0	0	0	0	0	0	0	0	0	0	0
AÑO 15	2037	0	0	0	0	0	0	0	0	0	0	0	0	0
AÑO 16	2038	0	0	0	0	0	0	0	0	0	0	0	0	0
AÑO 17	2039	0	0	0	0	0	0	0	0	0	0	0	0	0
AÑO 18	2040	0	0	0	0	0	0	0	0	0	0	0	0	0
AÑO 19	2041	0	0	0	0	0	0	0	0	0	0	0	0	0
AÑO 20	2042	0	0	0	0	0	0	0	0	0	0	0	0	0
AÑO 21	2043	0	0	0	0	0	0	0	0	0	0	0	0	0



### **1.212 Información suministrada por EL FUERTE DE WESTLAND**

Mediante el formulario del Informe Indicativo de Demanda, El Fuerte De Westland presentó las proyecciones de crecimiento de la demanda, consumo de energía, curvas típicas y demanda máxima, para los siguientes veintiún (21) años.

El CND en cumplimiento de lo establecido en el numeral 5.1.1.5 de las Reglas Comerciales, el CND deberá analizar la coherencia de la información suministrada, pudiendo solicitar aclaraciones, realizar observaciones y requerir justificadamente modificaciones, para establecer la base de datos de demanda a utilizar, procedió a la validación de la información suministrada a través de los siguientes pasos:

Con los datos suministrados por la empresa se realizaron las comparaciones de la información recibida a las cuales no se le encontraron inconsistencias, por lo que la proyección suministrada fue utilizada en la confección del Informe Indicativo de Demandas

En La Tabla 212 se muestran los datos suministrados para el punto de medición El Fuerte De Westland.





# Informe Indicativo de Demanda 2023-2043

**TABLA #212**  
**DATOS PARA EL INFORME INDICATIVO DE DEMANDA**  
**PROYECTOS - DATOS**  
**PUNTO DE MEDICIÓN: EL FUERTE DE WESTLAND**  
**PERIODO: 2023-2043**

Energía (MWh)														
	Año	Ene	Feb	Mar	Abr	May	Jun	Jul	Ago	Sep	Oct	Nov	Dic	TOTAL
AÑO 1	2023	338	259	273	404	410	382	371	395	352	366	363	368	4281
AÑO 2	2024	338	259	273	404	410	382	371	395	352	366	363	368	4281
AÑO 3	2025	338	259	273	404	410	382	371	395	352	366	363	368	4281
AÑO 4	2026	338	259	273	404	410	382	371	395	352	366	363	368	4281
AÑO 5	2027	338	259	273	404	410	382	371	395	352	366	363	368	4281
AÑO 6	2028	338	259	273	404	410	382	371	395	352	366	363	368	4281
AÑO 7	2029	338	259	273	404	410	382	371	395	352	366	363	368	4281
AÑO 8	2030	338	259	273	404	410	382	371	395	352	366	363	368	4281
AÑO 9	2031	338	259	273	404	410	382	371	395	352	366	363	368	4281
AÑO 10	2032	338	259	273	404	410	382	371	395	352	366	363	368	4281
AÑO 11	2033	338	259	273	404	410	382	371	395	352	366	363	368	4281
AÑO 12	2034	338	259	273	404	410	382	371	395	352	366	363	368	4281
AÑO 13	2035	338	259	273	404	410	382	371	395	352	366	363	368	4281
AÑO 14	2036	338	259	273	404	410	382	371	395	352	366	363	368	4281
AÑO 15	2037	338	259	273	404	410	382	371	395	352	366	363	368	4281
AÑO 16	2038	338	259	273	404	410	382	371	395	352	366	363	368	4281
AÑO 17	2039	338	259	273	404	410	382	371	395	352	366	363	368	4281
AÑO 18	2040	338	259	273	404	410	382	371	395	352	366	363	368	4281
AÑO 19	2041	338	259	273	404	410	382	371	395	352	366	363	368	4281
AÑO 20	2042	338	259	273	404	410	382	371	395	352	366	363	368	4281
AÑO 21	2043	338	259	273	404	410	382	371	395	352	366	363	368	4281

Factor de Carga														
	Año	Ene	Feb	Mar	Abr	May	Jun	Jul	Ago	Sep	Oct	Nov	Dic	PROM
AÑO 1	2023	0	0	0	0	0	0	0	0	0	0	0	0	0.0
AÑO 2	2024	0	0	0	0	0	0	0	0	0	0	0	0	0.0
AÑO 3	2025	0	0	0	0	0	0	0	0	0	0	0	0	0.0
AÑO 4	2026	0	0	0	0	0	0	0	0	0	0	0	0	0.0



## Informe Indicativo de Demanda 2023-2043

AÑO 5	2027	0	0	0	0	0	0	0	0	0	0	0	0	0.0
AÑO 6	2028	0	0	0	0	0	0	0	0	0	0	0	0	0.0
AÑO 7	2029	0	0	0	0	0	0	0	0	0	0	0	0	0.0
AÑO 8	2030	0	0	0	0	0	0	0	0	0	0	0	0	0.0
AÑO 9	2031	0	0	0	0	0	0	0	0	0	0	0	0	0.0
AÑO 10	2032	0	0	0	0	0	0	0	0	0	0	0	0	0.0
AÑO 11	2033	0	0	0	0	0	0	0	0	0	0	0	0	0.0
AÑO 12	2034	0	0	0	0	0	0	0	0	0	0	0	0	0.0
AÑO 13	2035	0	0	0	0	0	0	0	0	0	0	0	0	0.0
AÑO 14	2036	0	0	0	0	0	0	0	0	0	0	0	0	0.0
AÑO 15	2037	0	0	0	0	0	0	0	0	0	0	0	0	0.0
AÑO 16	2038	0	0	0	0	0	0	0	0	0	0	0	0	0.0
AÑO 17	2039	0	0	0	0	0	0	0	0	0	0	0	0	0.0
AÑO 18	2040	0	0	0	0	0	0	0	0	0	0	0	0	0.0
AÑO 19	2041	0	0	0	0	0	0	0	0	0	0	0	0	0.0
AÑO 20	2042	0	0	0	0	0	0	0	0	0	0	0	0	0.0
AÑO 21	2043	0	0	0	0	0	0	0	0	0	0	0	0	0.0

Potencia (MW)														
	Año	Ene	Feb	Mar	Abr	May	Jun	Jul	Ago	Sep	Oct	Nov	Dic	MAX
AÑO 1	2023	0	0	0	0	0	0	0	0	0	0	0	0	0
AÑO 2	2024	0	0	0	0	0	0	0	0	0	0	0	0	0
AÑO 3	2025	0	0	0	0	0	0	0	0	0	0	0	0	0
AÑO 4	2026	0	0	0	0	0	0	0	0	0	0	0	0	0
AÑO 5	2027	0	0	0	0	0	0	0	0	0	0	0	0	0
AÑO 6	2028	0	0	0	0	0	0	0	0	0	0	0	0	0
AÑO 7	2029	0	0	0	0	0	0	0	0	0	0	0	0	0
AÑO 8	2030	0	0	0	0	0	0	0	0	0	0	0	0	0
AÑO 9	2031	0	0	0	0	0	0	0	0	0	0	0	0	0
AÑO 10	2032	0	0	0	0	0	0	0	0	0	0	0	0	0
AÑO 11	2033	0	0	0	0	0	0	0	0	0	0	0	0	0
AÑO 12	2034	0	0	0	0	0	0	0	0	0	0	0	0	0
AÑO 13	2035	0	0	0	0	0	0	0	0	0	0	0	0	0



## Informe Indicativo de Demanda 2023-2043

AÑO 14	2036	0	0	0	0	0	0	0	0	0	0	0	0	0
AÑO 15	2037	0	0	0	0	0	0	0	0	0	0	0	0	0
AÑO 16	2038	0	0	0	0	0	0	0	0	0	0	0	0	0
AÑO 17	2039	0	0	0	0	0	0	0	0	0	0	0	0	0
AÑO 18	2040	0	0	0	0	0	0	0	0	0	0	0	0	0
AÑO 19	2041	0	0	0	0	0	0	0	0	0	0	0	0	0
AÑO 20	2042	0	0	0	0	0	0	0	0	0	0	0	0	0
AÑO 21	2043	0	0	0	0	0	0	0	0	0	0	0	0	0



### **1.213 Información suministrada por GALORES REFRIGERADOS, S. A.**

Mediante el formulario del Informe Indicativo de Demanda, Galores Refrigerados, S. A. presentó las proyecciones de crecimiento de la demanda, consumo de energía, curvas típicas y demanda máxima, para los siguientes veintiún (21) años.

El CND en cumplimiento de lo establecido en el numeral 5.1.1.5 de las Reglas Comerciales, el CND deberá analizar la coherencia de la información suministrada, pudiendo solicitar aclaraciones, realizar observaciones y requerir justificadamente modificaciones, para establecer la base de datos de demanda a utilizar, procedió a la validación de la información suministrada a través de los siguientes pasos:

Con los datos suministrados por la empresa se realizaron las comparaciones de la información recibida a las cuales no se le encontraron inconsistencias, por lo que la proyección suministrada fue utilizada en la confección del Informe Indicativo de Demandas

En La Tabla 213 se muestran los datos suministrados para el punto de medición Galores Refrigerados, S. A..



# Informe Indicativo de Demanda 2023-2043

**TABLA #213**  
**DATOS PARA EL INFORME INDICATIVO DE DEMANDA**  
**PROYECTOS - DATOS**  
**PUNTO DE MEDICIÓN: GALORES REFRIGERADOS, S. A.**  
**PERIODO: 2023-2043**

Energía (MWh)														
	Año	Ene	Feb	Mar	Abr	May	Jun	Jul	Ago	Sep	Oct	Nov	Dic	TOTAL
AÑO 1	2023	498.95	498.95	498.95	498.95	498.95	498.95	498.95	498.95	498.95	498.95	498.95	498.95	5987.45
AÑO 2	2024	508.93	508.93	508.93	508.93	508.93	508.93	508.93	508.93	508.93	508.93	508.93	508.93	6107.2
AÑO 3	2025	519.11	519.11	519.11	519.11	519.11	519.11	519.11	519.11	519.11	519.11	519.11	519.11	6229.34
AÑO 4	2026	529.49	529.49	529.49	529.49	529.49	529.49	529.49	529.49	529.49	529.49	529.49	529.49	6353.93
AÑO 5	2027	540.08	540.08	540.08	540.08	540.08	540.08	540.08	540.08	540.08	540.08	540.08	540.08	6481.01
AÑO 6	2028	550.89	550.89	550.89	550.89	550.89	550.89	550.89	550.89	550.89	550.89	550.89	550.89	6610.63
AÑO 7	2029	561.9	561.9	561.9	561.9	561.9	561.9	561.9	561.9	561.9	561.9	561.9	561.9	6742.84
AÑO 8	2030	573.14	573.14	573.14	573.14	573.14	573.14	573.14	573.14	573.14	573.14	573.14	573.14	6877.69
AÑO 9	2031	584.6	584.6	584.6	584.6	584.6	584.6	584.6	584.6	584.6	584.6	584.6	584.6	7015.25
AÑO 10	2032	596.3	596.3	596.3	596.3	596.3	596.3	596.3	596.3	596.3	596.3	596.3	596.3	7155.55
AÑO 11	2033	608.22	608.22	608.22	608.22	608.22	608.22	608.22	608.22	608.22	608.22	608.22	608.22	7298.66
AÑO 12	2034	620.39	620.39	620.39	620.39	620.39	620.39	620.39	620.39	620.39	620.39	620.39	620.39	7444.64
AÑO 13	2035	632.79	632.79	632.79	632.79	632.79	632.79	632.79	632.79	632.79	632.79	632.79	632.79	7593.53
AÑO 14	2036	645.45	645.45	645.45	645.45	645.45	645.45	645.45	645.45	645.45	645.45	645.45	645.45	7745.4
AÑO 15	2037	658.36	658.36	658.36	658.36	658.36	658.36	658.36	658.36	658.36	658.36	658.36	658.36	7900.31
AÑO 16	2038	671.53	671.53	671.53	671.53	671.53	671.53	671.53	671.53	671.53	671.53	671.53	671.53	8058.32
AÑO 17	2039	684.96	684.96	684.96	684.96	684.96	684.96	684.96	684.96	684.96	684.96	684.96	684.96	8219.48
AÑO 18	2040	684.96	684.96	684.96	684.96	684.96	684.96	684.96	684.96	684.96	684.96	684.96	684.96	8219.48
AÑO 19	2041	684.96	684.96	684.96	684.96	684.96	684.96	684.96	684.96	684.96	684.96	684.96	684.96	8219.48
AÑO 20	2042	684.96	684.96	684.96	684.96	684.96	684.96	684.96	684.96	684.96	684.96	684.96	684.96	8219.48
AÑO 21	2043	684.96	684.96	684.96	684.96	684.96	684.96	684.96	684.96	684.96	684.96	684.96	684.96	8219.48

Factor de Carga														
	Año	Ene	Feb	Mar	Abr	May	Jun	Jul	Ago	Sep	Oct	Nov	Dic	PROM
AÑO 1	2023	0	0	0	0	0	0	0	0	0	0	0	0	0.0
AÑO 2	2024	0	0	0	0	0	0	0	0	0	0	0	0	0.0
AÑO 3	2025	0	0	0	0	0	0	0	0	0	0	0	0	0.0
AÑO 4	2026	0	0	0	0	0	0	0	0	0	0	0	0	0.0



# Informe Indicativo de Demanda 2023-2043

AÑO 5	2027	0	0	0	0	0	0	0	0	0	0	0	0	0.0
AÑO 6	2028	0	0	0	0	0	0	0	0	0	0	0	0	0.0
AÑO 7	2029	0	0	0	0	0	0	0	0	0	0	0	0	0.0
AÑO 8	2030	0	0	0	0	0	0	0	0	0	0	0	0	0.0
AÑO 9	2031	0	0	0	0	0	0	0	0	0	0	0	0	0.0
AÑO 10	2032	0	0	0	0	0	0	0	0	0	0	0	0	0.0
AÑO 11	2033	0	0	0	0	0	0	0	0	0	0	0	0	0.0
AÑO 12	2034	0	0	0	0	0	0	0	0	0	0	0	0	0.0
AÑO 13	2035	0	0	0	0	0	0	0	0	0	0	0	0	0.0
AÑO 14	2036	0	0	0	0	0	0	0	0	0	0	0	0	0.0
AÑO 15	2037	0	0	0	0	0	0	0	0	0	0	0	0	0.0
AÑO 16	2038	0	0	0	0	0	0	0	0	0	0	0	0	0.0
AÑO 17	2039	0	0	0	0	0	0	0	0	0	0	0	0	0.0
AÑO 18	2040	0	0	0	0	0	0	0	0	0	0	0	0	0.0
AÑO 19	2041	0	0	0	0	0	0	0	0	0	0	0	0	0.0
AÑO 20	2042	0	0	0	0	0	0	0	0	0	0	0	0	0.0
AÑO 21	2043	0	0	0	0	0	0	0	0	0	0	0	0	0.0

Potencia (MW)														
	Año	Ene	Feb	Mar	Abr	May	Jun	Jul	Ago	Sep	Oct	Nov	Dic	MAX
AÑO 1	2023	0	0	0	0	0	0	0	0	0	0	0	0	0
AÑO 2	2024	0	0	0	0	0	0	0	0	0	0	0	0	0
AÑO 3	2025	0	0	0	0	0	0	0	0	0	0	0	0	0
AÑO 4	2026	0	0	0	0	0	0	0	0	0	0	0	0	0
AÑO 5	2027	0	0	0	0	0	0	0	0	0	0	0	0	0
AÑO 6	2028	0	0	0	0	0	0	0	0	0	0	0	0	0
AÑO 7	2029	0	0	0	0	0	0	0	0	0	0	0	0	0
AÑO 8	2030	0	0	0	0	0	0	0	0	0	0	0	0	0
AÑO 9	2031	0	0	0	0	0	0	0	0	0	0	0	0	0
AÑO 10	2032	0	0	0	0	0	0	0	0	0	0	0	0	0
AÑO 11	2033	0	0	0	0	0	0	0	0	0	0	0	0	0
AÑO 12	2034	0	0	0	0	0	0	0	0	0	0	0	0	0
AÑO 13	2035	0	0	0	0	0	0	0	0	0	0	0	0	0



## Informe Indicativo de Demanda 2023-2043

AÑO 14	2036	0	0	0	0	0	0	0	0	0	0	0	0	0
AÑO 15	2037	0	0	0	0	0	0	0	0	0	0	0	0	0
AÑO 16	2038	0	0	0	0	0	0	0	0	0	0	0	0	0
AÑO 17	2039	0	0	0	0	0	0	0	0	0	0	0	0	0
AÑO 18	2040	0	0	0	0	0	0	0	0	0	0	0	0	0
AÑO 19	2041	0	0	0	0	0	0	0	0	0	0	0	0	0
AÑO 20	2042	0	0	0	0	0	0	0	0	0	0	0	0	0
AÑO 21	2043	0	0	0	0	0	0	0	0	0	0	0	0	0



### **1.214 Información suministrada por TROPICAL RESORTS INTERNATIONAL INC PMA**

Mediante el formulario del Informe Indicativo de Demanda, Tropical Resorts International Inc Pma presentó las proyecciones de crecimiento de la demanda, consumo de energía, curvas típicas y demanda máxima, para los siguientes veintiún (21) años.

El CND en cumplimiento de lo establecido en el numeral 5.1.1.5 de las Reglas Comerciales, el CND deberá analizar la coherencia de la información suministrada, pudiendo solicitar aclaraciones, realizar observaciones y requerir justificadamente modificaciones, para establecer la base de datos de demanda a utilizar, procedió a la validación de la información suministrada a través de los siguientes pasos:

Con los datos suministrados por la empresa se realizaron las comparaciones de la información recibida a las cuales no se le encontraron inconsistencias, por lo que la proyección suministrada fue utilizada en la confección del Informe Indicativo de Demandas

En La Tabla 214 se muestran los datos suministrados para el punto de medición Tropical Resorts International Inc Pma.





# Informe Indicativo de Demanda 2023-2043

TABLA #214

DATOS PARA EL INFORME INDICATIVO DE DEMANDA

PROYECTOS - DATOS

PUNTO DE MEDICIÓN: TROPICAL RESORTS INTERNATIONAL INC PMA

PERIODO: 2023-2043

Energía (MWh)														
	Año	Ene	Feb	Mar	Abr	May	Jun	Jul	Ago	Sep	Oct	Nov	Dic	TOTAL
AÑO 1	2023	302.5	276.37	266.32	306.52	302.5	213.06	241.2	315.57	196.98	221.1	231.15	282.4	3155.7
AÑO 2	2024	304.02	277.76	267.66	308.06	304.02	214.13	242.41	317.15	197.96	222.21	232.31	283.82	3171.48
AÑO 3	2025	305.54	279.15	268.99	309.6	305.54	215.2	243.62	318.73	198.95	223.32	233.47	285.24	3187.34
AÑO 4	2026	307.07	280.54	270.34	311.15	307.07	216.27	244.84	320.33	199.95	224.43	234.63	286.66	3203.27
AÑO 5	2027	308.6	281.94	271.69	312.7	308.6	217.35	246.06	321.93	200.95	225.56	235.81	288.1	3219.29
AÑO 6	2028	310.14	283.35	273.05	314.27	310.14	218.44	247.29	323.54	201.95	226.68	236.99	289.54	3235.39
AÑO 7	2029	311.69	284.77	274.42	315.84	311.69	219.53	248.53	325.16	202.96	227.82	238.17	290.98	3251.56
AÑO 8	2030	313.25	286.19	275.79	317.42	313.25	220.63	249.77	326.78	203.98	228.96	239.36	292.44	3267.82
AÑO 9	2031	314.82	287.63	277.17	319.0	314.82	221.73	251.02	328.42	205.0	230.1	240.56	293.9	3284.16
AÑO 10	2032	316.39	289.06	278.55	320.6	316.39	222.84	252.27	330.06	206.02	231.25	241.76	295.37	3300.58
AÑO 11	2033	317.98	290.51	279.94	322.2	317.98	223.96	253.53	331.71	207.05	232.41	242.97	296.85	3317.08
AÑO 12	2034	319.57	291.96	281.34	323.81	319.57	225.08	254.8	333.37	208.09	233.57	244.19	298.33	3333.67
AÑO 13	2035	321.16	293.42	282.75	325.43	321.16	226.2	256.08	335.03	209.13	234.74	245.41	299.82	3350.34
AÑO 14	2036	322.77	294.89	284.17	327.06	322.77	227.33	257.36	336.71	210.17	235.91	246.63	301.32	3367.09
AÑO 15	2037	324.38	296.36	285.59	328.69	324.38	228.47	258.64	338.39	211.23	237.09	247.87	302.83	3383.92
AÑO 16	2038	326.0	297.84	287.01	330.34	326.0	229.61	259.94	340.08	212.28	238.28	249.11	304.34	3400.84
AÑO 17	2039	327.63	299.33	288.45	331.99	327.63	230.76	261.24	341.78	213.34	239.47	250.35	305.86	3417.85
AÑO 18	2040	329.27	300.83	289.89	333.65	329.27	231.91	262.54	343.49	214.41	240.66	251.6	307.39	3434.94
AÑO 19	2041	330.92	302.33	291.34	335.32	330.92	233.07	263.86	345.21	215.48	241.87	252.86	308.93	3452.11
AÑO 20	2042	332.57	303.85	292.8	336.99	332.57	234.24	265.17	346.94	216.56	243.08	254.13	310.48	3469.37
AÑO 21	2043	334.24	305.37	294.26	338.68	334.24	235.41	266.5	348.67	217.64	244.29	255.4	312.03	3486.72

Factor de Carga														
	Año	Ene	Feb	Mar	Abr	May	Jun	Jul	Ago	Sep	Oct	Nov	Dic	PROM
AÑO 1	2023	0	0	0	0	0	0	0	0	0	0	0	0	0.0
AÑO 2	2024	0	0	0	0	0	0	0	0	0	0	0	0	0.0
AÑO 3	2025	0	0	0	0	0	0	0	0	0	0	0	0	0.0
AÑO 4	2026	0	0	0	0	0	0	0	0	0	0	0	0	0.0



## Informe Indicativo de Demanda 2023-2043

AÑO 5	2027	0	0	0	0	0	0	0	0	0	0	0	0	0.0
AÑO 6	2028	0	0	0	0	0	0	0	0	0	0	0	0	0.0
AÑO 7	2029	0	0	0	0	0	0	0	0	0	0	0	0	0.0
AÑO 8	2030	0	0	0	0	0	0	0	0	0	0	0	0	0.0
AÑO 9	2031	0	0	0	0	0	0	0	0	0	0	0	0	0.0
AÑO 10	2032	0	0	0	0	0	0	0	0	0	0	0	0	0.0
AÑO 11	2033	0	0	0	0	0	0	0	0	0	0	0	0	0.0
AÑO 12	2034	0	0	0	0	0	0	0	0	0	0	0	0	0.0
AÑO 13	2035	0	0	0	0	0	0	0	0	0	0	0	0	0.0
AÑO 14	2036	0	0	0	0	0	0	0	0	0	0	0	0	0.0
AÑO 15	2037	0	0	0	0	0	0	0	0	0	0	0	0	0.0
AÑO 16	2038	0	0	0	0	0	0	0	0	0	0	0	0	0.0
AÑO 17	2039	0	0	0	0	0	0	0	0	0	0	0	0	0.0
AÑO 18	2040	0	0	0	0	0	0	0	0	0	0	0	0	0.0
AÑO 19	2041	0	0	0	0	0	0	0	0	0	0	0	0	0.0
AÑO 20	2042	0	0	0	0	0	0	0	0	0	0	0	0	0.0
AÑO 21	2043	0	0	0	0	0	0	0	0	0	0	0	0	0.0

Potencia (MW)														
	Año	Ene	Feb	Mar	Abr	May	Jun	Jul	Ago	Sep	Oct	Nov	Dic	MAX
AÑO 1	2023	0	0	0	0	0	0	0	0	0	0	0	0	0
AÑO 2	2024	0	0	0	0	0	0	0	0	0	0	0	0	0
AÑO 3	2025	0	0	0	0	0	0	0	0	0	0	0	0	0
AÑO 4	2026	0	0	0	0	0	0	0	0	0	0	0	0	0
AÑO 5	2027	0	0	0	0	0	0	0	0	0	0	0	0	0
AÑO 6	2028	0	0	0	0	0	0	0	0	0	0	0	0	0
AÑO 7	2029	0	0	0	0	0	0	0	0	0	0	0	0	0
AÑO 8	2030	0	0	0	0	0	0	0	0	0	0	0	0	0
AÑO 9	2031	0	0	0	0	0	0	0	0	0	0	0	0	0
AÑO 10	2032	0	0	0	0	0	0	0	0	0	0	0	0	0
AÑO 11	2033	0	0	0	0	0	0	0	0	0	0	0	0	0
AÑO 12	2034	0	0	0	0	0	0	0	0	0	0	0	0	0
AÑO 13	2035	0	0	0	0	0	0	0	0	0	0	0	0	0



## Informe Indicativo de Demanda 2023-2043

AÑO 14	2036	0	0	0	0	0	0	0	0	0	0	0	0	0
AÑO 15	2037	0	0	0	0	0	0	0	0	0	0	0	0	0
AÑO 16	2038	0	0	0	0	0	0	0	0	0	0	0	0	0
AÑO 17	2039	0	0	0	0	0	0	0	0	0	0	0	0	0
AÑO 18	2040	0	0	0	0	0	0	0	0	0	0	0	0	0
AÑO 19	2041	0	0	0	0	0	0	0	0	0	0	0	0	0
AÑO 20	2042	0	0	0	0	0	0	0	0	0	0	0	0	0
AÑO 21	2043	0	0	0	0	0	0	0	0	0	0	0	0	0



### **1.215 Información suministrada por GOLDEN LION CASINO**

Mediante el formulario del Informe Indicativo de Demanda, Golden Lion Casino presentó las proyecciones de crecimiento de la demanda, consumo de energía, curvas típicas y demanda máxima, para los siguientes veintiún (21) años.

El CND en cumplimiento de lo establecido en el numeral 5.1.1.5 de las Reglas Comerciales, el CND deberá analizar la coherencia de la información suministrada, pudiendo solicitar aclaraciones, realizar observaciones y requerir justificadamente modificaciones, para establecer la base de datos de demanda a utilizar, procedió a la validación de la información suministrada a través de los siguientes pasos:

Con los datos suministrados por la empresa se realizaron las comparaciones de la información recibida a las cuales no se le encontraron inconsistencias, por lo que la proyección suministrada fue utilizada en la confección del Informe Indicativo de Demandas

En La Tabla 215 se muestran los datos suministrados para el punto de medición Golden Lion Casino.



# Informe Indicativo de Demanda 2023-2043

**TABLA #215**  
**DATOS PARA EL INFORME INDICATIVO DE DEMANDA**  
**PROYECTOS - DATOS**  
**PUNTO DE MEDICIÓN: GOLDEN LION CASINO**  
**PERIODO: 2023-2043**

Energía (MWh)														
	Año	Ene	Feb	Mar	Abr	May	Jun	Jul	Ago	Sep	Oct	Nov	Dic	TOTAL
AÑO 1	2023	143.07	131.41	144.89	141.97	145.87	134.25	139.01	141.72	137.12	145.36	138.61	146.32	1689.6
AÑO 2	2024	144.38	135.57	149.55	144.59	154.68	144.38	150.83	149.41	142.35	149.16	145.79	150.15	1760.84
AÑO 3	2025	144.38	135.57	149.55	144.59	154.68	144.38	150.83	149.41	142.35	149.16	145.79	150.15	1760.84
AÑO 4	2026	144.38	135.57	149.55	144.59	154.68	144.38	150.83	149.41	142.35	149.16	145.79	150.15	1760.84
AÑO 5	2027	144.38	135.57	149.55	144.59	154.68	144.38	150.83	149.41	142.35	149.16	145.79	150.15	1760.84
AÑO 6	2028	144.38	135.57	149.55	144.59	154.68	144.38	150.83	149.41	142.35	149.16	145.79	150.15	1760.84
AÑO 7	2029	144.38	135.57	149.55	144.59	154.68	144.38	150.83	149.41	142.35	149.16	145.79	150.15	1760.84
AÑO 8	2030	144.38	135.57	149.55	144.59	154.68	144.38	150.83	149.41	142.35	149.16	145.79	150.15	1760.84
AÑO 9	2031	144.38	135.57	149.55	144.59	154.68	144.38	150.83	149.41	142.35	149.16	145.79	150.15	1760.84
AÑO 10	2032	144.38	135.57	149.55	144.59	154.68	144.38	150.83	149.41	142.35	149.16	145.79	150.15	1760.84
AÑO 11	2033	144.38	135.57	149.55	144.59	154.68	144.38	150.83	149.41	142.35	149.16	145.79	150.15	1760.84
AÑO 12	2034	144.38	135.57	149.55	144.59	154.68	144.38	150.83	149.41	142.35	149.16	145.79	150.15	1760.84
AÑO 13	2035	144.38	135.57	149.55	144.59	154.68	144.38	150.83	149.41	142.35	149.16	145.79	150.15	1760.84
AÑO 14	2036	144.38	135.57	149.55	144.59	154.68	144.38	150.83	149.41	142.35	149.16	145.79	150.15	1760.84
AÑO 15	2037	144.38	135.57	149.55	144.59	154.68	144.38	150.83	149.41	142.35	149.16	145.79	150.15	1760.84
AÑO 16	2038	144.38	135.57	149.55	144.59	154.68	144.38	150.83	149.41	142.35	149.16	145.79	150.15	1760.84
AÑO 17	2039	144.38	135.57	149.55	144.59	154.68	144.38	150.83	149.41	142.35	149.16	145.79	150.15	1760.84
AÑO 18	2040	144.38	135.57	149.55	144.59	154.68	144.38	150.83	149.41	142.35	149.16	145.79	150.15	1760.84
AÑO 19	2041	144.38	135.57	149.55	144.59	154.68	144.38	150.83	149.41	142.35	149.16	145.79	150.15	1760.84
AÑO 20	2042	144.38	135.57	149.55	144.59	154.68	144.38	150.83	149.41	142.35	149.16	145.79	150.15	1760.84
AÑO 21	2043	144.38	135.57	149.55	144.59	154.68	144.38	150.83	149.41	142.35	149.16	145.79	150.15	1760.84

Factor de Carga														
	Año	Ene	Feb	Mar	Abr	May	Jun	Jul	Ago	Sep	Oct	Nov	Dic	PROM
AÑO 1	2023	0	0	0	0	0	0	0	0	0	0	0	0	0.0
AÑO 2	2024	0	0	0	0	0	0	0	0	0	0	0	0	0.0
AÑO 3	2025	0	0	0	0	0	0	0	0	0	0	0	0	0.0
AÑO 4	2026	0	0	0	0	0	0	0	0	0	0	0	0	0.0



## Informe Indicativo de Demanda 2023-2043

AÑO 5	2027	0	0	0	0	0	0	0	0	0	0	0	0	0.0
AÑO 6	2028	0	0	0	0	0	0	0	0	0	0	0	0	0.0
AÑO 7	2029	0	0	0	0	0	0	0	0	0	0	0	0	0.0
AÑO 8	2030	0	0	0	0	0	0	0	0	0	0	0	0	0.0
AÑO 9	2031	0	0	0	0	0	0	0	0	0	0	0	0	0.0
AÑO 10	2032	0	0	0	0	0	0	0	0	0	0	0	0	0.0
AÑO 11	2033	0	0	0	0	0	0	0	0	0	0	0	0	0.0
AÑO 12	2034	0	0	0	0	0	0	0	0	0	0	0	0	0.0
AÑO 13	2035	0	0	0	0	0	0	0	0	0	0	0	0	0.0
AÑO 14	2036	0	0	0	0	0	0	0	0	0	0	0	0	0.0
AÑO 15	2037	0	0	0	0	0	0	0	0	0	0	0	0	0.0
AÑO 16	2038	0	0	0	0	0	0	0	0	0	0	0	0	0.0
AÑO 17	2039	0	0	0	0	0	0	0	0	0	0	0	0	0.0
AÑO 18	2040	0	0	0	0	0	0	0	0	0	0	0	0	0.0
AÑO 19	2041	0	0	0	0	0	0	0	0	0	0	0	0	0.0
AÑO 20	2042	0	0	0	0	0	0	0	0	0	0	0	0	0.0
AÑO 21	2043	0	0	0	0	0	0	0	0	0	0	0	0	0.0

Potencia (MW)														
	Año	Ene	Feb	Mar	Abr	May	Jun	Jul	Ago	Sep	Oct	Nov	Dic	MAX
AÑO 1	2023	0	0	0	0	0	0	0	0	0	0	0	0	0
AÑO 2	2024	0	0	0	0	0	0	0	0	0	0	0	0	0
AÑO 3	2025	0	0	0	0	0	0	0	0	0	0	0	0	0
AÑO 4	2026	0	0	0	0	0	0	0	0	0	0	0	0	0
AÑO 5	2027	0	0	0	0	0	0	0	0	0	0	0	0	0
AÑO 6	2028	0	0	0	0	0	0	0	0	0	0	0	0	0
AÑO 7	2029	0	0	0	0	0	0	0	0	0	0	0	0	0
AÑO 8	2030	0	0	0	0	0	0	0	0	0	0	0	0	0
AÑO 9	2031	0	0	0	0	0	0	0	0	0	0	0	0	0
AÑO 10	2032	0	0	0	0	0	0	0	0	0	0	0	0	0
AÑO 11	2033	0	0	0	0	0	0	0	0	0	0	0	0	0
AÑO 12	2034	0	0	0	0	0	0	0	0	0	0	0	0	0
AÑO 13	2035	0	0	0	0	0	0	0	0	0	0	0	0	0



## Informe Indicativo de Demanda 2023-2043

AÑO 14	2036	0	0	0	0	0	0	0	0	0	0	0	0	0
AÑO 15	2037	0	0	0	0	0	0	0	0	0	0	0	0	0
AÑO 16	2038	0	0	0	0	0	0	0	0	0	0	0	0	0
AÑO 17	2039	0	0	0	0	0	0	0	0	0	0	0	0	0
AÑO 18	2040	0	0	0	0	0	0	0	0	0	0	0	0	0
AÑO 19	2041	0	0	0	0	0	0	0	0	0	0	0	0	0
AÑO 20	2042	0	0	0	0	0	0	0	0	0	0	0	0	0
AÑO 21	2043	0	0	0	0	0	0	0	0	0	0	0	0	0



### **1.216 Información suministrada por GOLD MILLS DE PANAMÁ, S. A.**

Mediante el formulario del Informe Indicativo de Demanda, Gold Mills De Panamá, S. A. presentó las proyecciones de crecimiento de la demanda, consumo de energía, curvas típicas y demanda máxima, para los siguientes veintiún (21) años.

El CND en cumplimiento de lo establecido en el numeral 5.1.1.5 de las Reglas Comerciales, el CND deberá analizar la coherencia de la información suministrada, pudiendo solicitar aclaraciones, realizar observaciones y requerir justificadamente modificaciones, para establecer la base de datos de demanda a utilizar, procedió a la validación de la información suministrada a través de los siguientes pasos:

Con los datos suministrados por la empresa se realizaron las comparaciones de la información recibida a las cuales no se le encontraron inconsistencias, por lo que la proyección suministrada fue utilizada en la confección del Informe Indicativo de Demandas

En La Tabla 216 se muestran los datos suministrados para el punto de medición Gold Mills De Panamá, S. A..





# Informe Indicativo de Demanda 2023-2043

TABLA #216  
DATOS PARA EL INFORME INDICATIVO DE DEMANDA  
PROYECTOS - DATOS  
PUNTO DE MEDICIÓN: GOLD MILLS DE PANAMÁ, S. A.  
PERIODO: 2023-2043

Energía (MWh)														
	Año	Ene	Feb	Mar	Abr	May	Jun	Jul	Ago	Sep	Oct	Nov	Dic	TOTAL
AÑO 1	2023	461.08	462.04	461.02	459.52	462.03	461.32	467.12	467.05	451.98	467.05	451.98	467.05	5539.24
AÑO 2	2024	461.08	462.04	461.02	459.52	462.03	461.32	467.12	467.05	451.98	467.05	451.98	467.05	5539.24
AÑO 3	2025	461.08	462.04	461.02	459.52	462.03	461.32	467.12	467.05	451.98	467.05	451.98	467.05	5539.24
AÑO 4	2026	461.08	462.04	461.02	459.52	462.03	461.32	467.12	467.05	451.98	467.05	451.98	467.05	5539.24
AÑO 5	2027	461.08	462.04	461.02	459.52	462.03	461.32	467.12	467.05	451.98	467.05	451.98	467.05	5539.24
AÑO 6	2028	461.08	462.04	461.02	459.52	462.03	461.32	467.12	467.05	451.98	467.05	451.98	467.05	5539.24
AÑO 7	2029	461.08	462.04	461.02	459.52	462.03	461.32	467.12	467.05	451.98	467.05	451.98	467.05	5539.24
AÑO 8	2030	461.08	462.04	461.02	459.52	462.03	461.32	467.12	467.05	451.98	467.05	451.98	467.05	5539.24
AÑO 9	2031	461.08	462.04	461.02	459.52	462.03	461.32	467.12	467.05	451.98	467.05	451.98	467.05	5539.24
AÑO 10	2032	461.08	462.04	461.02	459.52	462.03	461.32	467.12	467.05	451.98	467.05	451.98	467.05	5539.24
AÑO 11	2033	461.08	462.04	461.02	459.52	462.03	461.32	467.12	467.05	451.98	467.05	451.98	467.05	5539.24
AÑO 12	2034	461.08	462.04	461.02	459.52	462.03	461.32	467.12	467.05	451.98	467.05	451.98	467.05	5539.24
AÑO 13	2035	461.08	462.04	461.02	459.52	462.03	461.32	467.12	467.05	451.98	467.05	451.98	467.05	5539.24
AÑO 14	2036	461.08	462.04	461.02	459.52	462.03	461.32	467.12	467.05	451.98	467.05	451.98	467.05	5539.24
AÑO 15	2037	461.08	462.04	461.02	459.52	462.03	461.32	467.12	467.05	451.98	467.05	451.98	467.05	5539.24
AÑO 16	2038	461.08	462.04	461.02	459.52	462.03	461.32	467.12	467.05	451.98	467.05	451.98	467.05	5539.24
AÑO 17	2039	461.08	462.04	461.02	459.52	462.03	461.32	467.12	467.05	451.98	467.05	451.98	467.05	5539.24
AÑO 18	2040	461.08	462.04	461.02	459.52	462.03	461.32	467.12	467.05	451.98	467.05	451.98	467.05	5539.24
AÑO 19	2041	461.08	462.04	461.02	459.52	462.03	461.32	467.12	467.05	451.98	467.05	451.98	467.05	5539.24
AÑO 20	2042	461.08	462.04	461.02	459.52	462.03	461.32	467.12	467.05	451.98	467.05	451.98	467.05	5539.24
AÑO 21	2043	461.08	462.04	461.02	459.52	462.03	461.32	467.12	467.05	451.98	467.05	451.98	467.05	5539.24

Factor de Carga														
	Año	Ene	Feb	Mar	Abr	May	Jun	Jul	Ago	Sep	Oct	Nov	Dic	PROM
AÑO 1	2023	0.52	0.57	0.53	0.56	0.52	0.53	0.52	0.52	0.52	0.52	0.52	0.52	0.53
AÑO 2	2024	0.52	0.55	0.53	0.56	0.52	0.53	0.52	0.52	0.52	0.52	0.52	0.52	0.53
AÑO 3	2025	0.52	0.57	0.53	0.56	0.52	0.53	0.52	0.52	0.52	0.52	0.52	0.52	0.53
AÑO 4	2026	0.52	0.57	0.53	0.56	0.52	0.53	0.52	0.52	0.52	0.52	0.52	0.52	0.53



## Informe Indicativo de Demanda 2023-2043

AÑO 5	2027	0.52	0.57	0.53	0.56	0.52	0.53	0.52	0.52	0.52	0.52	0.52	0.52	0.53
AÑO 6	2028	0.52	0.55	0.53	0.56	0.52	0.53	0.52	0.52	0.52	0.52	0.52	0.52	0.53
AÑO 7	2029	0.52	0.57	0.53	0.56	0.52	0.53	0.52	0.52	0.52	0.52	0.52	0.52	0.53
AÑO 8	2030	0.52	0.57	0.53	0.56	0.52	0.53	0.52	0.52	0.52	0.52	0.52	0.52	0.53
AÑO 9	2031	0.52	0.57	0.53	0.56	0.52	0.53	0.52	0.52	0.52	0.52	0.52	0.52	0.53
AÑO 10	2032	0.52	0.55	0.53	0.56	0.52	0.53	0.52	0.52	0.52	0.52	0.52	0.52	0.53
AÑO 11	2033	0.52	0.57	0.53	0.56	0.52	0.53	0.52	0.52	0.52	0.52	0.52	0.52	0.53
AÑO 12	2034	0.52	0.57	0.53	0.56	0.52	0.53	0.52	0.52	0.52	0.52	0.52	0.52	0.53
AÑO 13	2035	0.52	0.57	0.53	0.56	0.52	0.53	0.52	0.52	0.52	0.52	0.52	0.52	0.53
AÑO 14	2036	0.52	0.55	0.53	0.56	0.52	0.53	0.52	0.52	0.52	0.52	0.52	0.52	0.53
AÑO 15	2037	0.52	0.57	0.53	0.56	0.52	0.53	0.52	0.52	0.52	0.52	0.52	0.52	0.53
AÑO 16	2038	0.52	0.57	0.53	0.56	0.52	0.53	0.52	0.52	0.52	0.52	0.52	0.52	0.53
AÑO 17	2039	0.52	0.57	0.53	0.56	0.52	0.53	0.52	0.52	0.52	0.52	0.52	0.52	0.53
AÑO 18	2040	0.52	0.55	0.53	0.56	0.52	0.53	0.52	0.52	0.52	0.52	0.52	0.52	0.53
AÑO 19	2041	0.52	0.57	0.53	0.56	0.52	0.53	0.52	0.52	0.52	0.52	0.52	0.52	0.53
AÑO 20	2042	0.52	0.57	0.53	0.56	0.52	0.53	0.52	0.52	0.52	0.52	0.52	0.52	0.53
AÑO 21	2043	0.52	0.57	0.53	0.56	0.52	0.53	0.52	0.52	0.52	0.52	0.52	0.52	0.53

Potencia (MW)														
	Año	Ene	Feb	Mar	Abr	May	Jun	Jul	Ago	Sep	Oct	Nov	Dic	MAX
AÑO 1	2023	1.19	1.21	1.18	1.14	1.19	1.2	1.2	1.2	1.2	1.2	1.2	1.2	1.21
AÑO 2	2024	1.19	1.21	1.18	1.14	1.19	1.2	1.2	1.2	1.2	1.2	1.2	1.2	1.21
AÑO 3	2025	1.19	1.21	1.18	1.14	1.19	1.2	1.2	1.2	1.2	1.2	1.2	1.2	1.21
AÑO 4	2026	1.19	1.21	1.18	1.14	1.19	1.2	1.2	1.2	1.2	1.2	1.2	1.2	1.21
AÑO 5	2027	1.19	1.21	1.18	1.14	1.19	1.2	1.2	1.2	1.2	1.2	1.2	1.2	1.21
AÑO 6	2028	1.19	1.21	1.18	1.14	1.19	1.2	1.2	1.2	1.2	1.2	1.2	1.2	1.21
AÑO 7	2029	1.19	1.21	1.18	1.14	1.19	1.2	1.2	1.2	1.2	1.2	1.2	1.2	1.21
AÑO 8	2030	1.19	1.21	1.18	1.14	1.19	1.2	1.2	1.2	1.2	1.2	1.2	1.2	1.21
AÑO 9	2031	1.19	1.21	1.18	1.14	1.19	1.2	1.2	1.2	1.2	1.2	1.2	1.2	1.21
AÑO 10	2032	1.19	1.21	1.18	1.14	1.19	1.2	1.2	1.2	1.2	1.2	1.2	1.2	1.21
AÑO 11	2033	1.19	1.21	1.18	1.14	1.19	1.2	1.2	1.2	1.2	1.2	1.2	1.2	1.21
AÑO 12	2034	1.19	1.21	1.18	1.14	1.19	1.2	1.2	1.2	1.2	1.2	1.2	1.2	1.21
AÑO 13	2035	1.19	1.21	1.18	1.14	1.19	1.2	1.2	1.2	1.2	1.2	1.2	1.2	1.21



## Informe Indicativo de Demanda 2023-2043

AÑO 14	2036	1.19	1.21	1.18	1.14	1.19	1.2	1.2	1.2	1.2	1.2	1.2	1.2	1.21
AÑO 15	2037	1.19	1.21	1.18	1.14	1.19	1.2	1.2	1.2	1.2	1.2	1.2	1.2	1.21
AÑO 16	2038	1.19	1.21	1.18	1.14	1.19	1.2	1.2	1.2	1.2	1.2	1.2	1.2	1.21
AÑO 17	2039	1.19	1.21	1.18	1.14	1.19	1.2	1.2	1.2	1.2	1.2	1.2	1.2	1.21
AÑO 18	2040	1.19	1.21	1.18	1.14	1.19	1.2	1.2	1.2	1.2	1.2	1.2	1.2	1.21
AÑO 19	2041	1.19	1.21	1.18	1.14	1.19	1.2	1.2	1.2	1.2	1.2	1.2	1.2	1.21
AÑO 20	2042	1.19	1.21	1.18	1.14	1.19	1.2	1.2	1.2	1.2	1.2	1.2	1.2	1.21
AÑO 21	2043	1.19	1.21	1.18	1.14	1.19	1.2	1.2	1.2	1.2	1.2	1.2	1.2	1.21



### **1.217 Información suministrada por GRUPO PRIMAVERA HOLDINGS ALBROOK**

Mediante el formulario del Informe Indicativo de Demanda, Grupo Primavera Holdings Albrook presentó las proyecciones de crecimiento de la demanda, consumo de energía, curvas típicas y demanda máxima, para los siguientes veintiún (21) años.

El CND en cumplimiento de lo establecido en el numeral 5.1.1.5 de las Reglas Comerciales, el CND deberá analizar la coherencia de la información suministrada, pudiendo solicitar aclaraciones, realizar observaciones y requerir justificadamente modificaciones, para establecer la base de datos de demanda a utilizar, procedió a la validación de la información suministrada a través de los siguientes pasos:

Con los datos suministrados por la empresa se realizaron las comparaciones de la información recibida a las cuales no se le encontraron inconsistencias, por lo que la proyección suministrada fue utilizada en la confección del Informe Indicativo de Demandas

En La Tabla 217 se muestran los datos suministrados para el punto de medición Grupo Primavera Holdings Albrook.



# Informe Indicativo de Demanda 2023-2043

**TABLA #217**  
**DATOS PARA EL INFORME INDICATIVO DE DEMANDA**  
**PROYECTOS - DATOS**  
**PUNTO DE MEDICIÓN: GRUPO PRIMAVERA HOLDINGS ALBROOK**  
**PERIODO: 2023-2043**

Energía (MWh)														
	Año	Ene	Feb	Mar	Abr	May	Jun	Jul	Ago	Sep	Oct	Nov	Dic	TOTAL
AÑO 1	2023	116.27	117.24	116.28	116.28	116.92	114.33	118.2	118.19	114.37	118.19	114.38	118.19	1398.83
AÑO 2	2024	116.27	117.24	116.28	116.28	116.92	114.33	118.2	118.19	114.37	118.19	114.38	118.19	1398.83
AÑO 3	2025	116.27	117.24	116.28	116.28	116.92	114.33	118.2	118.19	114.37	118.19	114.38	118.19	1398.83
AÑO 4	2026	116.27	117.24	116.28	116.28	116.92	114.33	118.2	118.19	114.37	118.19	114.38	118.19	1398.83
AÑO 5	2027	116.27	117.24	116.28	116.28	116.92	114.33	118.2	118.19	114.37	118.19	114.38	118.19	1398.83
AÑO 6	2028	116.27	117.24	116.28	116.28	116.92	114.33	118.2	118.19	114.37	118.19	114.38	118.19	1398.83
AÑO 7	2029	116.27	117.24	116.28	116.28	116.92	114.33	118.2	118.19	114.37	118.19	114.38	118.19	1398.83
AÑO 8	2030	116.27	117.24	116.28	116.28	116.92	114.33	118.2	118.19	114.37	118.19	114.38	118.19	1398.83
AÑO 9	2031	116.27	117.24	116.28	116.28	116.92	114.33	118.2	118.19	114.37	118.19	114.38	118.19	1398.83
AÑO 10	2032	116.27	117.24	116.28	116.28	116.92	114.33	118.2	118.19	114.37	118.19	114.38	118.19	1398.83
AÑO 11	2033	116.27	117.24	116.28	116.28	116.92	114.33	118.2	118.19	114.37	118.19	114.38	118.19	1398.83
AÑO 12	2034	116.27	117.24	116.28	116.28	116.92	114.33	118.2	118.19	114.37	118.19	114.38	118.19	1398.83
AÑO 13	2035	116.27	117.24	116.28	116.28	116.92	114.33	118.2	118.19	114.37	118.19	114.38	118.19	1398.83
AÑO 14	2036	116.27	117.24	116.28	116.28	116.92	114.33	118.2	118.19	114.37	118.19	114.38	118.19	1398.83
AÑO 15	2037	116.27	117.24	116.28	116.28	116.92	114.33	118.2	118.19	114.37	118.19	114.38	118.19	1398.83
AÑO 16	2038	116.27	117.24	116.28	116.28	116.92	114.33	118.2	118.19	114.37	118.19	114.38	118.19	1398.83
AÑO 17	2039	116.27	117.24	116.28	116.28	116.92	114.33	118.2	118.19	114.37	118.19	114.38	118.19	1398.83
AÑO 18	2040	116.27	117.24	116.28	116.28	116.92	114.33	118.2	118.19	114.37	118.19	114.38	118.19	1398.83
AÑO 19	2041	116.27	117.24	116.28	116.28	116.92	114.33	118.2	118.19	114.37	118.19	114.38	118.19	1398.83
AÑO 20	2042	116.27	117.24	116.28	116.28	116.92	114.33	118.2	118.19	114.37	118.19	114.38	118.19	1398.83
AÑO 21	2043	116.27	117.24	116.28	116.28	116.92	114.33	118.2	118.19	114.37	118.19	114.38	118.19	1398.83

Factor de Carga														
	Año	Ene	Feb	Mar	Abr	May	Jun	Jul	Ago	Sep	Oct	Nov	Dic	PROM
AÑO 1	2023	0	0	0	0	0	0	0	0	0	0	0	0	0.0
AÑO 2	2024	0	0	0	0	0	0	0	0	0	0	0	0	0.0
AÑO 3	2025	0	0	0	0	0	0	0	0	0	0	0	0	0.0
AÑO 4	2026	0	0	0	0	0	0	0	0	0	0	0	0	0.0



# Informe Indicativo de Demanda 2023-2043

AÑO 5	2027	0	0	0	0	0	0	0	0	0	0	0	0	0.0
AÑO 6	2028	0	0	0	0	0	0	0	0	0	0	0	0	0.0
AÑO 7	2029	0	0	0	0	0	0	0	0	0	0	0	0	0.0
AÑO 8	2030	0	0	0	0	0	0	0	0	0	0	0	0	0.0
AÑO 9	2031	0	0	0	0	0	0	0	0	0	0	0	0	0.0
AÑO 10	2032	0	0	0	0	0	0	0	0	0	0	0	0	0.0
AÑO 11	2033	0	0	0	0	0	0	0	0	0	0	0	0	0.0
AÑO 12	2034	0	0	0	0	0	0	0	0	0	0	0	0	0.0
AÑO 13	2035	0	0	0	0	0	0	0	0	0	0	0	0	0.0
AÑO 14	2036	0	0	0	0	0	0	0	0	0	0	0	0	0.0
AÑO 15	2037	0	0	0	0	0	0	0	0	0	0	0	0	0.0
AÑO 16	2038	0	0	0	0	0	0	0	0	0	0	0	0	0.0
AÑO 17	2039	0	0	0	0	0	0	0	0	0	0	0	0	0.0
AÑO 18	2040	0	0	0	0	0	0	0	0	0	0	0	0	0.0
AÑO 19	2041	0	0	0	0	0	0	0	0	0	0	0	0	0.0
AÑO 20	2042	0	0	0	0	0	0	0	0	0	0	0	0	0.0
AÑO 21	2043	0	0	0	0	0	0	0	0	0	0	0	0	0.0

Potencia (MW)														
	Año	Ene	Feb	Mar	Abr	May	Jun	Jul	Ago	Sep	Oct	Nov	Dic	MAX
AÑO 1	2023	0	0	0	0	0	0	0	0	0	0	0	0	0
AÑO 2	2024	0	0	0	0	0	0	0	0	0	0	0	0	0
AÑO 3	2025	0	0	0	0	0	0	0	0	0	0	0	0	0
AÑO 4	2026	0	0	0	0	0	0	0	0	0	0	0	0	0
AÑO 5	2027	0	0	0	0	0	0	0	0	0	0	0	0	0
AÑO 6	2028	0	0	0	0	0	0	0	0	0	0	0	0	0
AÑO 7	2029	0	0	0	0	0	0	0	0	0	0	0	0	0
AÑO 8	2030	0	0	0	0	0	0	0	0	0	0	0	0	0
AÑO 9	2031	0	0	0	0	0	0	0	0	0	0	0	0	0
AÑO 10	2032	0	0	0	0	0	0	0	0	0	0	0	0	0
AÑO 11	2033	0	0	0	0	0	0	0	0	0	0	0	0	0
AÑO 12	2034	0	0	0	0	0	0	0	0	0	0	0	0	0
AÑO 13	2035	0	0	0	0	0	0	0	0	0	0	0	0	0



## Informe Indicativo de Demanda 2023-2043

AÑO 14	2036	0	0	0	0	0	0	0	0	0	0	0	0	0
AÑO 15	2037	0	0	0	0	0	0	0	0	0	0	0	0	0
AÑO 16	2038	0	0	0	0	0	0	0	0	0	0	0	0	0
AÑO 17	2039	0	0	0	0	0	0	0	0	0	0	0	0	0
AÑO 18	2040	0	0	0	0	0	0	0	0	0	0	0	0	0
AÑO 19	2041	0	0	0	0	0	0	0	0	0	0	0	0	0
AÑO 20	2042	0	0	0	0	0	0	0	0	0	0	0	0	0
AÑO 21	2043	0	0	0	0	0	0	0	0	0	0	0	0	0



### **1.218 Información suministrada por GRUPO PRIMAVERA HOLDING LOS ANDES**

Mediante el formulario del Informe Indicativo de Demanda, Grupo Primavera Holding Los Andes presentó las proyecciones de crecimiento de la demanda, consumo de energía, curvas típicas y demanda máxima, para los siguientes veintiún (21) años.

El CND en cumplimiento de lo establecido en el numeral 5.1.1.5 de las Reglas Comerciales, el CND deberá analizar la coherencia de la información suministrada, pudiendo solicitar aclaraciones, realizar observaciones y requerir justificadamente modificaciones, para establecer la base de datos de demanda a utilizar, procedió a la validación de la información suministrada a través de los siguientes pasos:

Con los datos suministrados por la empresa se realizaron las comparaciones de la información recibida a las cuales no se le encontraron inconsistencias, por lo que la proyección suministrada fue utilizada en la confección del Informe Indicativo de Demandas

En La Tabla 218 se muestran los datos suministrados para el punto de medición Grupo Primavera Holding Los Andes.





# Informe Indicativo de Demanda 2023-2043

**TABLA #218**  
**DATOS PARA EL INFORME INDICATIVO DE DEMANDA**  
**PROYECTOS - DATOS**  
**PUNTO DE MEDICIÓN: GRUPO PRIMAVERA HOLDING LOS ANDES**  
**PERIODO: 2023-2043**

Energía (MWh)														
	Año	Ene	Feb	Mar	Abr	May	Jun	Jul	Ago	Sep	Oct	Nov	Dic	TOTAL
AÑO 1	2023	74.3	74.3	74.3	74.06	74.46	72.85	75.27	75.27	72.84	75.27	72.84	75.27	891.06
AÑO 2	2024	74.3	74.3	74.3	74.06	74.46	72.85	75.27	75.27	72.84	75.27	72.84	75.27	891.06
AÑO 3	2025	74.3	74.3	74.3	74.06	74.46	72.85	75.27	75.27	72.84	75.27	72.84	75.27	891.06
AÑO 4	2026	74.3	74.3	74.3	74.06	74.46	72.85	75.27	75.27	72.84	75.27	72.84	75.27	891.06
AÑO 5	2027	74.3	74.3	74.3	74.06	74.46	72.85	75.27	75.27	72.84	75.27	72.84	75.27	891.06
AÑO 6	2028	74.3	74.3	74.3	74.06	74.46	72.85	75.27	75.27	72.84	75.27	72.84	75.27	891.06
AÑO 7	2029	74.3	74.3	74.3	74.06	74.46	72.85	75.27	75.27	72.84	75.27	72.84	75.27	891.06
AÑO 8	2030	74.3	74.3	74.3	74.06	74.46	72.85	75.27	75.27	72.84	75.27	72.84	75.27	891.06
AÑO 9	2031	74.3	74.3	74.3	74.06	74.46	72.85	75.27	75.27	72.84	75.27	72.84	75.27	891.06
AÑO 10	2032	74.3	74.3	74.3	74.06	74.46	72.85	75.27	75.27	72.84	75.27	72.84	75.27	891.06
AÑO 11	2033	74.3	74.3	74.3	74.06	74.46	72.85	75.27	75.27	72.84	75.27	72.84	75.27	891.06
AÑO 12	2034	74.3	74.3	74.3	74.06	74.46	72.85	75.27	75.27	72.84	75.27	72.84	75.27	891.06
AÑO 13	2035	74.3	74.3	74.3	74.06	74.46	72.85	75.27	75.27	72.84	75.27	72.84	75.27	891.06
AÑO 14	2036	74.3	74.3	74.3	74.06	74.46	72.85	75.27	75.27	72.84	75.27	72.84	75.27	891.06
AÑO 15	2037	74.3	74.3	74.3	74.06	74.46	72.85	75.27	75.27	72.84	75.27	72.84	75.27	891.06
AÑO 16	2038	74.3	74.3	74.3	74.06	74.46	72.85	75.27	75.27	72.84	75.27	72.84	75.27	891.06
AÑO 17	2039	74.3	74.3	74.3	74.06	74.46	72.85	75.27	75.27	72.84	75.27	72.84	75.27	891.06
AÑO 18	2040	74.3	74.3	74.3	74.06	74.46	72.85	75.27	75.27	72.84	75.27	72.84	75.27	891.06
AÑO 19	2041	74.3	74.3	74.3	74.06	74.46	72.85	75.27	75.27	72.84	75.27	72.84	75.27	891.06
AÑO 20	2042	74.3	74.3	74.3	74.06	74.46	72.85	75.27	75.27	72.84	75.27	72.84	75.27	891.06
AÑO 21	2043	74.3	74.3	74.3	74.06	74.46	72.85	75.27	75.27	72.84	75.27	72.84	75.27	891.06

Factor de Carga														
	Año	Ene	Feb	Mar	Abr	May	Jun	Jul	Ago	Sep	Oct	Nov	Dic	PROM
AÑO 1	2023	0	0	0	0	0	0	0	0	0	0	0	0	0.0
AÑO 2	2024	0	0	0	0	0	0	0	0	0	0	0	0	0.0
AÑO 3	2025	0	0	0	0	0	0	0	0	0	0	0	0	0.0
AÑO 4	2026	0	0	0	0	0	0	0	0	0	0	0	0	0.0



# Informe Indicativo de Demanda 2023-2043

AÑO 5	2027	0	0	0	0	0	0	0	0	0	0	0	0	0.0
AÑO 6	2028	0	0	0	0	0	0	0	0	0	0	0	0	0.0
AÑO 7	2029	0	0	0	0	0	0	0	0	0	0	0	0	0.0
AÑO 8	2030	0	0	0	0	0	0	0	0	0	0	0	0	0.0
AÑO 9	2031	0	0	0	0	0	0	0	0	0	0	0	0	0.0
AÑO 10	2032	0	0	0	0	0	0	0	0	0	0	0	0	0.0
AÑO 11	2033	0	0	0	0	0	0	0	0	0	0	0	0	0.0
AÑO 12	2034	0	0	0	0	0	0	0	0	0	0	0	0	0.0
AÑO 13	2035	0	0	0	0	0	0	0	0	0	0	0	0	0.0
AÑO 14	2036	0	0	0	0	0	0	0	0	0	0	0	0	0.0
AÑO 15	2037	0	0	0	0	0	0	0	0	0	0	0	0	0.0
AÑO 16	2038	0	0	0	0	0	0	0	0	0	0	0	0	0.0
AÑO 17	2039	0	0	0	0	0	0	0	0	0	0	0	0	0.0
AÑO 18	2040	0	0	0	0	0	0	0	0	0	0	0	0	0.0
AÑO 19	2041	0	0	0	0	0	0	0	0	0	0	0	0	0.0
AÑO 20	2042	0	0	0	0	0	0	0	0	0	0	0	0	0.0
AÑO 21	2043	0	0	0	0	0	0	0	0	0	0	0	0	0.0

Potencia (MW)														
	Año	Ene	Feb	Mar	Abr	May	Jun	Jul	Ago	Sep	Oct	Nov	Dic	MAX
AÑO 1	2023	0	0	0	0	0	0	0	0	0	0	0	0	0
AÑO 2	2024	0	0	0	0	0	0	0	0	0	0	0	0	0
AÑO 3	2025	0	0	0	0	0	0	0	0	0	0	0	0	0
AÑO 4	2026	0	0	0	0	0	0	0	0	0	0	0	0	0
AÑO 5	2027	0	0	0	0	0	0	0	0	0	0	0	0	0
AÑO 6	2028	0	0	0	0	0	0	0	0	0	0	0	0	0
AÑO 7	2029	0	0	0	0	0	0	0	0	0	0	0	0	0
AÑO 8	2030	0	0	0	0	0	0	0	0	0	0	0	0	0
AÑO 9	2031	0	0	0	0	0	0	0	0	0	0	0	0	0
AÑO 10	2032	0	0	0	0	0	0	0	0	0	0	0	0	0
AÑO 11	2033	0	0	0	0	0	0	0	0	0	0	0	0	0
AÑO 12	2034	0	0	0	0	0	0	0	0	0	0	0	0	0
AÑO 13	2035	0	0	0	0	0	0	0	0	0	0	0	0	0



## Informe Indicativo de Demanda 2023-2043

AÑO 14	2036	0	0	0	0	0	0	0	0	0	0	0	0	0
AÑO 15	2037	0	0	0	0	0	0	0	0	0	0	0	0	0
AÑO 16	2038	0	0	0	0	0	0	0	0	0	0	0	0	0
AÑO 17	2039	0	0	0	0	0	0	0	0	0	0	0	0	0
AÑO 18	2040	0	0	0	0	0	0	0	0	0	0	0	0	0
AÑO 19	2041	0	0	0	0	0	0	0	0	0	0	0	0	0
AÑO 20	2042	0	0	0	0	0	0	0	0	0	0	0	0	0
AÑO 21	2043	0	0	0	0	0	0	0	0	0	0	0	0	0



### **1.219 Información suministrada por GPH, EL DORADO**

Mediante el formulario del Informe Indicativo de Demanda, Gph, El Dorado presentó las proyecciones de crecimiento de la demanda, consumo de energía, curvas típicas y demanda máxima, para los siguientes veintiún (21) años.

El CND en cumplimiento de lo establecido en el numeral 5.1.1.5 de las Reglas Comerciales, el CND deberá analizar la coherencia de la información suministrada, pudiendo solicitar aclaraciones, realizar observaciones y requerir justificadamente modificaciones, para establecer la base de datos de demanda a utilizar, procedió a la validación de la información suministrada a través de los siguientes pasos:

Con los datos suministrados por la empresa se realizaron las comparaciones de la información recibida a las cuales no se le encontraron inconsistencias, por lo que la proyección suministrada fue utilizada en la confección del Informe Indicativo de Demandas

En La Tabla 219 se muestran los datos suministrados para el punto de medición Gph, El Dorado.



# Informe Indicativo de Demanda 2023-2043

TABLA #219  
DATOS PARA EL INFORME INDICATIVO DE DEMANDA  
PROYECTOS - DATOS  
PUNTO DE MEDICIÓN: GPH, EL DORADO  
PERIODO: 2023-2043

Energía (MWh)														
	Año	Ene	Feb	Mar	Abr	May	Jun	Jul	Ago	Sep	Oct	Nov	Dic	TOTAL
AÑO 1	2023	96.69	96.69	96.69	96.38	96.9	94.78	97.96	97.96	94.8	97.96	94.8	97.96	1159.57
AÑO 2	2024	96.69	96.69	96.69	96.38	96.9	94.78	97.96	97.96	94.8	97.96	94.8	97.96	1159.57
AÑO 3	2025	96.69	96.69	96.69	96.38	96.9	94.78	97.96	97.96	94.8	97.96	94.8	97.96	1159.57
AÑO 4	2026	96.69	96.69	96.69	96.38	96.9	94.78	97.96	97.96	94.8	97.96	94.8	97.96	1159.57
AÑO 5	2027	96.69	96.69	96.69	96.38	96.9	94.78	97.96	97.96	94.8	97.96	94.8	97.96	1159.57
AÑO 6	2028	96.69	96.69	96.69	96.38	96.9	94.78	97.96	97.96	94.8	97.96	94.8	97.96	1159.57
AÑO 7	2029	96.69	96.69	96.69	96.38	96.9	94.78	97.96	97.96	94.8	97.96	94.8	97.96	1159.57
AÑO 8	2030	96.69	96.69	96.69	96.38	96.9	94.78	97.96	97.96	94.8	97.96	94.8	97.96	1159.57
AÑO 9	2031	96.69	96.69	96.69	96.38	96.9	94.78	97.96	97.96	94.8	97.96	94.8	97.96	1159.57
AÑO 10	2032	96.69	96.69	96.69	96.38	96.9	94.78	97.96	97.96	94.8	97.96	94.8	97.96	1159.57
AÑO 11	2033	96.69	96.69	96.69	96.38	96.9	94.78	97.96	97.96	94.8	97.96	94.8	97.96	1159.57
AÑO 12	2034	96.69	96.69	96.69	96.38	96.9	94.78	97.96	97.96	94.8	97.96	94.8	97.96	1159.57
AÑO 13	2035	96.69	96.69	96.69	96.38	96.9	94.78	97.96	97.96	94.8	97.96	94.8	97.96	1159.57
AÑO 14	2036	96.69	96.69	96.69	96.38	96.9	94.78	97.96	97.96	94.8	97.96	94.8	97.96	1159.57
AÑO 15	2037	96.69	96.69	96.69	96.38	96.9	94.78	97.96	97.96	94.8	97.96	94.8	97.96	1159.57
AÑO 16	2038	96.69	96.69	96.69	96.38	96.9	94.78	97.96	97.96	94.8	97.96	94.8	97.96	1159.57
AÑO 17	2039	96.69	96.69	96.69	96.38	96.9	94.78	97.96	97.96	94.8	97.96	94.8	97.96	1159.57
AÑO 18	2040	96.69	96.69	96.69	96.38	96.9	94.78	97.96	97.96	94.8	97.96	94.8	97.96	1159.57
AÑO 19	2041	96.69	96.69	96.69	96.38	96.9	94.78	97.96	97.96	94.8	97.96	94.8	97.96	1159.57
AÑO 20	2042	96.69	96.69	96.69	96.38	96.9	94.78	97.96	97.96	94.8	97.96	94.8	97.96	1159.57
AÑO 21	2043	96.69	96.69	96.69	96.38	96.9	94.78	97.96	97.96	94.8	97.96	94.8	97.96	1159.57

Factor de Carga														
	Año	Ene	Feb	Mar	Abr	May	Jun	Jul	Ago	Sep	Oct	Nov	Dic	PROM
AÑO 1	2023	0	0	0	0	0	0	0	0	0	0	0	0	0.0
AÑO 2	2024	0	0	0	0	0	0	0	0	0	0	0	0	0.0
AÑO 3	2025	0	0	0	0	0	0	0	0	0	0	0	0	0.0
AÑO 4	2026	0	0	0	0	0	0	0	0	0	0	0	0	0.0



## Informe Indicativo de Demanda 2023-2043

AÑO 5	2027	0	0	0	0	0	0	0	0	0	0	0	0	0.0
AÑO 6	2028	0	0	0	0	0	0	0	0	0	0	0	0	0.0
AÑO 7	2029	0	0	0	0	0	0	0	0	0	0	0	0	0.0
AÑO 8	2030	0	0	0	0	0	0	0	0	0	0	0	0	0.0
AÑO 9	2031	0	0	0	0	0	0	0	0	0	0	0	0	0.0
AÑO 10	2032	0	0	0	0	0	0	0	0	0	0	0	0	0.0
AÑO 11	2033	0	0	0	0	0	0	0	0	0	0	0	0	0.0
AÑO 12	2034	0	0	0	0	0	0	0	0	0	0	0	0	0.0
AÑO 13	2035	0	0	0	0	0	0	0	0	0	0	0	0	0.0
AÑO 14	2036	0	0	0	0	0	0	0	0	0	0	0	0	0.0
AÑO 15	2037	0	0	0	0	0	0	0	0	0	0	0	0	0.0
AÑO 16	2038	0	0	0	0	0	0	0	0	0	0	0	0	0.0
AÑO 17	2039	0	0	0	0	0	0	0	0	0	0	0	0	0.0
AÑO 18	2040	0	0	0	0	0	0	0	0	0	0	0	0	0.0
AÑO 19	2041	0	0	0	0	0	0	0	0	0	0	0	0	0.0
AÑO 20	2042	0	0	0	0	0	0	0	0	0	0	0	0	0.0
AÑO 21	2043	0	0	0	0	0	0	0	0	0	0	0	0	0.0

Potencia (MW)														
	Año	Ene	Feb	Mar	Abr	May	Jun	Jul	Ago	Sep	Oct	Nov	Dic	MAX
AÑO 1	2023	0	0	0	0	0	0	0	0	0	0	0	0	0
AÑO 2	2024	0	0	0	0	0	0	0	0	0	0	0	0	0
AÑO 3	2025	0	0	0	0	0	0	0	0	0	0	0	0	0
AÑO 4	2026	0	0	0	0	0	0	0	0	0	0	0	0	0
AÑO 5	2027	0	0	0	0	0	0	0	0	0	0	0	0	0
AÑO 6	2028	0	0	0	0	0	0	0	0	0	0	0	0	0
AÑO 7	2029	0	0	0	0	0	0	0	0	0	0	0	0	0
AÑO 8	2030	0	0	0	0	0	0	0	0	0	0	0	0	0
AÑO 9	2031	0	0	0	0	0	0	0	0	0	0	0	0	0
AÑO 10	2032	0	0	0	0	0	0	0	0	0	0	0	0	0
AÑO 11	2033	0	0	0	0	0	0	0	0	0	0	0	0	0
AÑO 12	2034	0	0	0	0	0	0	0	0	0	0	0	0	0
AÑO 13	2035	0	0	0	0	0	0	0	0	0	0	0	0	0



## Informe Indicativo de Demanda 2023-2043

AÑO 14	2036	0	0	0	0	0	0	0	0	0	0	0	0	0
AÑO 15	2037	0	0	0	0	0	0	0	0	0	0	0	0	0
AÑO 16	2038	0	0	0	0	0	0	0	0	0	0	0	0	0
AÑO 17	2039	0	0	0	0	0	0	0	0	0	0	0	0	0
AÑO 18	2040	0	0	0	0	0	0	0	0	0	0	0	0	0
AÑO 19	2041	0	0	0	0	0	0	0	0	0	0	0	0	0
AÑO 20	2042	0	0	0	0	0	0	0	0	0	0	0	0	0
AÑO 21	2043	0	0	0	0	0	0	0	0	0	0	0	0	0



### **1.220 Información suministrada por SAKS SANTIAGO**

Mediante el formulario del Informe Indicativo de Demanda, Saks Santiago presentó las proyecciones de crecimiento de la demanda, consumo de energía, curvas típicas y demanda máxima, para los siguientes veintiún (21) años.

El CND en cumplimiento de lo establecido en el numeral 5.1.1.5 de las Reglas Comerciales, el CND deberá analizar la coherencia de la información suministrada, pudiendo solicitar aclaraciones, realizar observaciones y requerir justificadamente modificaciones, para establecer la base de datos de demanda a utilizar, procedió a la validación de la información suministrada a través de los siguientes pasos:

Con los datos suministrados por la empresa se realizaron las comparaciones de la información recibida a las cuales no se le encontraron inconsistencias, por lo que la proyección suministrada fue utilizada en la confección del Informe Indicativo de Demandas

En La Tabla 220 se muestran los datos suministrados para el punto de medición Saks Santiago.





# Informe Indicativo de Demanda 2023-2043

**TABLA #220**  
**DATOS PARA EL INFORME INDICATIVO DE DEMANDA**  
**PROYECTOS - DATOS**  
**PUNTO DE MEDICIÓN: SAKS SANTIAGO**  
**PERIODO: 2023-2043**

Energía (MWh)														
	Año	Ene	Feb	Mar	Abr	May	Jun	Jul	Ago	Sep	Oct	Nov	Dic	TOTAL
AÑO 1	2023	51.04	50.91	48.55	48.26	47.89	50.18	47.19	49.69	49.36	58.79	49.51	35.38	586.75
AÑO 2	2024	51.04	50.91	48.55	48.26	47.89	50.18	47.19	49.69	49.36	58.79	49.51	35.38	586.75
AÑO 3	2025	51.04	50.91	48.55	48.26	47.89	50.18	47.19	49.69	49.36	58.79	49.51	35.38	586.75
AÑO 4	2026	51.04	50.91	48.55	48.26	47.89	50.18	47.19	49.69	49.36	58.79	49.51	35.38	586.75
AÑO 5	2027	51.04	50.91	48.55	48.26	47.89	50.18	47.19	49.69	49.36	58.79	49.51	35.38	586.75
AÑO 6	2028	51.04	50.91	48.55	48.26	47.89	50.18	47.19	49.69	49.36	58.79	49.51	35.38	586.75
AÑO 7	2029	51.04	50.91	48.55	48.26	47.89	50.18	47.19	49.69	49.36	58.79	49.51	35.38	586.75
AÑO 8	2030	51.04	50.91	48.55	48.26	47.89	50.18	47.19	49.69	49.36	58.79	49.51	35.38	586.75
AÑO 9	2031	51.04	50.91	48.55	48.26	47.89	50.18	47.19	49.69	49.36	58.79	49.51	35.38	586.75
AÑO 10	2032	51.04	50.91	48.55	48.26	47.89	50.18	47.19	49.69	49.36	58.79	49.51	35.38	586.75
AÑO 11	2033	51.04	50.91	48.55	48.26	47.89	50.18	47.19	49.69	49.36	58.79	49.51	35.38	586.75
AÑO 12	2034	51.04	50.91	48.55	48.26	47.89	50.18	47.19	49.69	49.36	58.79	49.51	35.38	586.75
AÑO 13	2035	51.04	50.91	48.55	48.26	47.89	50.18	47.19	49.69	49.36	58.79	49.51	35.38	586.75
AÑO 14	2036	51.04	50.91	48.55	48.26	47.89	50.18	47.19	49.69	49.36	58.79	49.51	35.38	586.75
AÑO 15	2037	51.04	50.91	48.55	48.26	47.89	50.18	47.19	49.69	49.36	58.79	49.51	35.38	586.75
AÑO 16	2038	51.04	50.91	48.55	48.26	47.89	50.18	47.19	49.69	49.36	58.79	49.51	35.38	586.75
AÑO 17	2039	51.04	50.91	48.55	48.26	47.89	50.18	47.19	49.69	49.36	58.79	49.51	35.38	586.75
AÑO 18	2040	51.04	50.91	48.55	48.26	47.89	50.18	47.19	49.69	49.36	58.79	49.51	35.38	586.75
AÑO 19	2041	51.04	50.91	48.55	48.26	47.89	50.18	47.19	49.69	49.36	58.79	49.51	35.38	586.75
AÑO 20	2042	51.04	50.91	48.55	48.26	47.89	50.18	47.19	49.69	49.36	58.79	49.51	35.38	586.75
AÑO 21	2043	51.04	50.91	48.55	48.26	47.89	50.18	47.19	49.69	49.36	58.79	49.51	35.38	586.75

Factor de Carga														
	Año	Ene	Feb	Mar	Abr	May	Jun	Jul	Ago	Sep	Oct	Nov	Dic	PROM
AÑO 1	2023	0	0	0	0	0	0	0	0	0	0	0	0	0.0
AÑO 2	2024	0	0	0	0	0	0	0	0	0	0	0	0	0.0
AÑO 3	2025	0	0	0	0	0	0	0	0	0	0	0	0	0.0
AÑO 4	2026	0	0	0	0	0	0	0	0	0	0	0	0	0.0



# Informe Indicativo de Demanda 2023-2043

AÑO 5	2027	0	0	0	0	0	0	0	0	0	0	0	0	0.0
AÑO 6	2028	0	0	0	0	0	0	0	0	0	0	0	0	0.0
AÑO 7	2029	0	0	0	0	0	0	0	0	0	0	0	0	0.0
AÑO 8	2030	0	0	0	0	0	0	0	0	0	0	0	0	0.0
AÑO 9	2031	0	0	0	0	0	0	0	0	0	0	0	0	0.0
AÑO 10	2032	0	0	0	0	0	0	0	0	0	0	0	0	0.0
AÑO 11	2033	0	0	0	0	0	0	0	0	0	0	0	0	0.0
AÑO 12	2034	0	0	0	0	0	0	0	0	0	0	0	0	0.0
AÑO 13	2035	0	0	0	0	0	0	0	0	0	0	0	0	0.0
AÑO 14	2036	0	0	0	0	0	0	0	0	0	0	0	0	0.0
AÑO 15	2037	0	0	0	0	0	0	0	0	0	0	0	0	0.0
AÑO 16	2038	0	0	0	0	0	0	0	0	0	0	0	0	0.0
AÑO 17	2039	0	0	0	0	0	0	0	0	0	0	0	0	0.0
AÑO 18	2040	0	0	0	0	0	0	0	0	0	0	0	0	0.0
AÑO 19	2041	0	0	0	0	0	0	0	0	0	0	0	0	0.0
AÑO 20	2042	0	0	0	0	0	0	0	0	0	0	0	0	0.0
AÑO 21	2043	0	0	0	0	0	0	0	0	0	0	0	0	0.0

Potencia (MW)														
	Año	Ene	Feb	Mar	Abr	May	Jun	Jul	Ago	Sep	Oct	Nov	Dic	MAX
AÑO 1	2023	0	0	0	0	0	0	0	0	0	0	0	0	0
AÑO 2	2024	0	0	0	0	0	0	0	0	0	0	0	0	0
AÑO 3	2025	0	0	0	0	0	0	0	0	0	0	0	0	0
AÑO 4	2026	0	0	0	0	0	0	0	0	0	0	0	0	0
AÑO 5	2027	0	0	0	0	0	0	0	0	0	0	0	0	0
AÑO 6	2028	0	0	0	0	0	0	0	0	0	0	0	0	0
AÑO 7	2029	0	0	0	0	0	0	0	0	0	0	0	0	0
AÑO 8	2030	0	0	0	0	0	0	0	0	0	0	0	0	0
AÑO 9	2031	0	0	0	0	0	0	0	0	0	0	0	0	0
AÑO 10	2032	0	0	0	0	0	0	0	0	0	0	0	0	0
AÑO 11	2033	0	0	0	0	0	0	0	0	0	0	0	0	0
AÑO 12	2034	0	0	0	0	0	0	0	0	0	0	0	0	0
AÑO 13	2035	0	0	0	0	0	0	0	0	0	0	0	0	0



## Informe Indicativo de Demanda 2023-2043

AÑO 14	2036	0	0	0	0	0	0	0	0	0	0	0	0	0
AÑO 15	2037	0	0	0	0	0	0	0	0	0	0	0	0	0
AÑO 16	2038	0	0	0	0	0	0	0	0	0	0	0	0	0
AÑO 17	2039	0	0	0	0	0	0	0	0	0	0	0	0	0
AÑO 18	2040	0	0	0	0	0	0	0	0	0	0	0	0	0
AÑO 19	2041	0	0	0	0	0	0	0	0	0	0	0	0	0
AÑO 20	2042	0	0	0	0	0	0	0	0	0	0	0	0	0
AÑO 21	2043	0	0	0	0	0	0	0	0	0	0	0	0	0



### **1.221 Información suministrada por GRUPO PRIMAVERA HOLDING LOS PUEBLOS**

Mediante el formulario del Informe Indicativo de Demanda, Grupo Primavera Holding Los Pueblos presentó las proyecciones de crecimiento de la demanda, consumo de energía, curvas típicas y demanda máxima, para los siguientes veintiún (21) años.

El CND en cumplimiento de lo establecido en el numeral 5.1.1.5 de las Reglas Comerciales, el CND deberá analizar la coherencia de la información suministrada, pudiendo solicitar aclaraciones, realizar observaciones y requerir justificadamente modificaciones, para establecer la base de datos de demanda a utilizar, procedió a la validación de la información suministrada a través de los siguientes pasos:

Con los datos suministrados por la empresa se realizaron las comparaciones de la información recibida a las cuales no se le encontraron inconsistencias, por lo que la proyección suministrada fue utilizada en la confección del Informe Indicativo de Demandas

En La Tabla 221 se muestran los datos suministrados para el punto de medición Grupo Primavera Holding Los Pueblos.



# Informe Indicativo de Demanda 2023-2043

**TABLA #221**  
**DATOS PARA EL INFORME INDICATIVO DE DEMANDA**  
**PROYECTOS - DATOS**  
**PUNTO DE MEDICIÓN: GRUPO PRIMAVERA HOLDING LOS PUEBLOS**  
**PERIODO: 2023-2043**

Energía (MWh)														
	Año	Ene	Feb	Mar	Abr	May	Jun	Jul	Ago	Sep	Oct	Nov	Dic	TOTAL
AÑO 1	2023	66.78	66.78	66.78	66.56	66.92	65.48	67.65	67.65	65.47	67.65	65.47	67.65	800.83
AÑO 2	2024	66.78	66.78	66.78	66.56	66.92	65.48	67.65	67.65	65.47	67.65	65.47	67.65	800.83
AÑO 3	2025	66.78	66.78	66.78	66.56	66.92	65.48	67.65	67.65	65.47	67.65	65.47	67.65	800.83
AÑO 4	2026	66.78	66.78	66.78	66.56	66.92	65.48	67.65	67.65	65.47	67.65	65.47	67.65	800.83
AÑO 5	2027	66.78	66.78	66.78	66.56	66.92	65.48	67.65	67.65	65.47	67.65	65.47	67.65	800.83
AÑO 6	2028	66.78	66.78	66.78	66.56	66.92	65.48	67.65	67.65	65.47	67.65	65.47	67.65	800.83
AÑO 7	2029	66.78	66.78	66.78	66.56	66.92	65.48	67.65	67.65	65.47	67.65	65.47	67.65	800.83
AÑO 8	2030	66.78	66.78	66.78	66.56	66.92	65.48	67.65	67.65	65.47	67.65	65.47	67.65	800.83
AÑO 9	2031	66.78	66.78	66.78	66.56	66.92	65.48	67.65	67.65	65.47	67.65	65.47	67.65	800.83
AÑO 10	2032	66.78	66.78	66.78	66.56	66.92	65.48	67.65	67.65	65.47	67.65	65.47	67.65	800.83
AÑO 11	2033	66.78	66.78	66.78	66.56	66.92	65.48	67.65	67.65	65.47	67.65	65.47	67.65	800.83
AÑO 12	2034	66.78	66.78	66.78	66.56	66.92	65.48	67.65	67.65	65.47	67.65	65.47	67.65	800.83
AÑO 13	2035	66.78	66.78	66.78	66.56	66.92	65.48	67.65	67.65	65.47	67.65	65.47	67.65	800.83
AÑO 14	2036	66.78	66.78	66.78	66.56	66.92	65.48	67.65	67.65	65.47	67.65	65.47	67.65	800.83
AÑO 15	2037	66.78	66.78	66.78	66.56	66.92	65.48	67.65	67.65	65.47	67.65	65.47	67.65	800.83
AÑO 16	2038	66.78	66.78	66.78	66.56	66.92	65.48	67.65	67.65	65.47	67.65	65.47	67.65	800.83
AÑO 17	2039	66.78	66.78	66.78	66.56	66.92	65.48	67.65	67.65	65.47	67.65	65.47	67.65	800.83
AÑO 18	2040	66.78	66.78	66.78	66.56	66.92	65.48	67.65	67.65	65.47	67.65	65.47	67.65	800.83
AÑO 19	2041	66.78	66.78	66.78	66.56	66.92	65.48	67.65	67.65	65.47	67.65	65.47	67.65	800.83
AÑO 20	2042	66.78	66.78	66.78	66.56	66.92	65.48	67.65	67.65	65.47	67.65	65.47	67.65	800.83
AÑO 21	2043	66.78	66.78	66.78	66.56	66.92	65.48	67.65	67.65	65.47	67.65	65.47	67.65	800.83

Factor de Carga														
	Año	Ene	Feb	Mar	Abr	May	Jun	Jul	Ago	Sep	Oct	Nov	Dic	PROM
AÑO 1	2023	0	0	0	0	0	0	0	0	0	0	0	0	0.0
AÑO 2	2024	0	0	0	0	0	0	0	0	0	0	0	0	0.0
AÑO 3	2025	0	0	0	0	0	0	0	0	0	0	0	0	0.0
AÑO 4	2026	0	0	0	0	0	0	0	0	0	0	0	0	0.0



## Informe Indicativo de Demanda 2023-2043

AÑO 5	2027	0	0	0	0	0	0	0	0	0	0	0	0	0.0
AÑO 6	2028	0	0	0	0	0	0	0	0	0	0	0	0	0.0
AÑO 7	2029	0	0	0	0	0	0	0	0	0	0	0	0	0.0
AÑO 8	2030	0	0	0	0	0	0	0	0	0	0	0	0	0.0
AÑO 9	2031	0	0	0	0	0	0	0	0	0	0	0	0	0.0
AÑO 10	2032	0	0	0	0	0	0	0	0	0	0	0	0	0.0
AÑO 11	2033	0	0	0	0	0	0	0	0	0	0	0	0	0.0
AÑO 12	2034	0	0	0	0	0	0	0	0	0	0	0	0	0.0
AÑO 13	2035	0	0	0	0	0	0	0	0	0	0	0	0	0.0
AÑO 14	2036	0	0	0	0	0	0	0	0	0	0	0	0	0.0
AÑO 15	2037	0	0	0	0	0	0	0	0	0	0	0	0	0.0
AÑO 16	2038	0	0	0	0	0	0	0	0	0	0	0	0	0.0
AÑO 17	2039	0	0	0	0	0	0	0	0	0	0	0	0	0.0
AÑO 18	2040	0	0	0	0	0	0	0	0	0	0	0	0	0.0
AÑO 19	2041	0	0	0	0	0	0	0	0	0	0	0	0	0.0
AÑO 20	2042	0	0	0	0	0	0	0	0	0	0	0	0	0.0
AÑO 21	2043	0	0	0	0	0	0	0	0	0	0	0	0	0.0

Potencia (MW)														
	Año	Ene	Feb	Mar	Abr	May	Jun	Jul	Ago	Sep	Oct	Nov	Dic	MAX
AÑO 1	2023	0	0	0	0	0	0	0	0	0	0	0	0	0
AÑO 2	2024	0	0	0	0	0	0	0	0	0	0	0	0	0
AÑO 3	2025	0	0	0	0	0	0	0	0	0	0	0	0	0
AÑO 4	2026	0	0	0	0	0	0	0	0	0	0	0	0	0
AÑO 5	2027	0	0	0	0	0	0	0	0	0	0	0	0	0
AÑO 6	2028	0	0	0	0	0	0	0	0	0	0	0	0	0
AÑO 7	2029	0	0	0	0	0	0	0	0	0	0	0	0	0
AÑO 8	2030	0	0	0	0	0	0	0	0	0	0	0	0	0
AÑO 9	2031	0	0	0	0	0	0	0	0	0	0	0	0	0
AÑO 10	2032	0	0	0	0	0	0	0	0	0	0	0	0	0
AÑO 11	2033	0	0	0	0	0	0	0	0	0	0	0	0	0
AÑO 12	2034	0	0	0	0	0	0	0	0	0	0	0	0	0
AÑO 13	2035	0	0	0	0	0	0	0	0	0	0	0	0	0



## Informe Indicativo de Demanda 2023-2043

AÑO 14	2036	0	0	0	0	0	0	0	0	0	0	0	0	0
AÑO 15	2037	0	0	0	0	0	0	0	0	0	0	0	0	0
AÑO 16	2038	0	0	0	0	0	0	0	0	0	0	0	0	0
AÑO 17	2039	0	0	0	0	0	0	0	0	0	0	0	0	0
AÑO 18	2040	0	0	0	0	0	0	0	0	0	0	0	0	0
AÑO 19	2041	0	0	0	0	0	0	0	0	0	0	0	0	0
AÑO 20	2042	0	0	0	0	0	0	0	0	0	0	0	0	0
AÑO 21	2043	0	0	0	0	0	0	0	0	0	0	0	0	0



### **1.222 Información suministrada por GRUPO PRIMAVERA HOLDING MEGA MALL**

Mediante el formulario del Informe Indicativo de Demanda, Grupo Primavera Holding Mega Mall presentó las proyecciones de crecimiento de la demanda, consumo de energía, curvas típicas y demanda máxima, para los siguientes veintiún (21) años.

El CND en cumplimiento de lo establecido en el numeral 5.1.1.5 de las Reglas Comerciales, el CND deberá analizar la coherencia de la información suministrada, pudiendo solicitar aclaraciones, realizar observaciones y requerir justificadamente modificaciones, para establecer la base de datos de demanda a utilizar, procedió a la validación de la información suministrada a través de los siguientes pasos:

Con los datos suministrados por la empresa se realizaron las comparaciones de la información recibida a las cuales no se le encontraron inconsistencias, por lo que la proyección suministrada fue utilizada en la confección del Informe Indicativo de Demandas

En La Tabla 222 se muestran los datos suministrados para el punto de medición Grupo Primavera Holding Mega Mall.





# Informe Indicativo de Demanda 2023-2043

TABLA #222  
DATOS PARA EL INFORME INDICATIVO DE DEMANDA  
PROYECTOS - DATOS  
PUNTO DE MEDICIÓN: GRUPO PRIMAVERA HOLDING MEGA MALL  
PERIODO: 2023-2043

Energía (MWh)														
	Año	Ene	Feb	Mar	Abr	May	Jun	Jul	Ago	Sep	Oct	Nov	Dic	TOTAL
AÑO 1	2023	79.25	79.25	79.25	78.99	79.43	77.7	80.29	80.29	77.7	80.29	77.7	80.29	950.44
AÑO 2	2024	79.25	79.25	79.25	78.99	79.43	77.7	80.29	80.29	77.7	80.29	77.7	80.29	950.44
AÑO 3	2025	79.25	79.25	79.25	78.99	79.43	77.7	80.29	80.29	77.7	80.29	77.7	80.29	950.44
AÑO 4	2026	79.25	79.25	79.25	78.99	79.43	77.7	80.29	80.29	77.7	80.29	77.7	80.29	950.44
AÑO 5	2027	79.25	79.25	79.25	78.99	79.43	77.7	80.29	80.29	77.7	80.29	77.7	80.29	950.44
AÑO 6	2028	79.25	79.25	79.25	78.99	79.43	77.7	80.29	80.29	77.7	80.29	77.7	80.29	950.44
AÑO 7	2029	79.25	79.25	79.25	78.99	79.43	77.7	80.29	80.29	77.7	80.29	77.7	80.29	950.44
AÑO 8	2030	79.25	79.25	79.25	78.99	79.43	77.7	80.29	80.29	77.7	80.29	77.7	80.29	950.44
AÑO 9	2031	79.25	79.25	79.25	78.99	79.43	77.7	80.29	80.29	77.7	80.29	77.7	80.29	950.44
AÑO 10	2032	79.25	79.25	79.25	78.99	79.43	77.7	80.29	80.29	77.7	80.29	77.7	80.29	950.44
AÑO 11	2033	79.25	79.25	79.25	78.99	79.43	77.7	80.29	80.29	77.7	80.29	77.7	80.29	950.44
AÑO 12	2034	79.25	79.25	79.25	78.99	79.43	77.7	80.29	80.29	77.7	80.29	77.7	80.29	950.44
AÑO 13	2035	79.25	79.25	79.25	78.99	79.43	77.7	80.29	80.29	77.7	80.29	77.7	80.29	950.44
AÑO 14	2036	79.25	79.25	79.25	78.99	79.43	77.7	80.29	80.29	77.7	80.29	77.7	80.29	950.44
AÑO 15	2037	79.25	79.25	79.25	78.99	79.43	77.7	80.29	80.29	77.7	80.29	77.7	80.29	950.44
AÑO 16	2038	79.25	79.25	79.25	78.99	79.43	77.7	80.29	80.29	77.7	80.29	77.7	80.29	950.44
AÑO 17	2039	79.25	79.25	79.25	78.99	79.43	77.7	80.29	80.29	77.7	80.29	77.7	80.29	950.44
AÑO 18	2040	79.25	79.25	79.25	78.99	79.43	77.7	80.29	80.29	77.7	80.29	77.7	80.29	950.44
AÑO 19	2041	79.25	79.25	79.25	78.99	79.43	77.7	80.29	80.29	77.7	80.29	77.7	80.29	950.44
AÑO 20	2042	79.25	79.25	79.25	78.99	79.43	77.7	80.29	80.29	77.7	80.29	77.7	80.29	950.44
AÑO 21	2043	79.25	79.25	79.25	78.99	79.43	77.7	80.29	80.29	77.7	80.29	77.7	80.29	950.44

Factor de Carga														
	Año	Ene	Feb	Mar	Abr	May	Jun	Jul	Ago	Sep	Oct	Nov	Dic	PROM
AÑO 1	2023	0	0	0	0	0	0	0	0	0	0	0	0	0.0
AÑO 2	2024	0	0	0	0	0	0	0	0	0	0	0	0	0.0
AÑO 3	2025	0	0	0	0	0	0	0	0	0	0	0	0	0.0
AÑO 4	2026	0	0	0	0	0	0	0	0	0	0	0	0	0.0



## Informe Indicativo de Demanda 2023-2043

AÑO 5	2027	0	0	0	0	0	0	0	0	0	0	0	0	0.0
AÑO 6	2028	0	0	0	0	0	0	0	0	0	0	0	0	0.0
AÑO 7	2029	0	0	0	0	0	0	0	0	0	0	0	0	0.0
AÑO 8	2030	0	0	0	0	0	0	0	0	0	0	0	0	0.0
AÑO 9	2031	0	0	0	0	0	0	0	0	0	0	0	0	0.0
AÑO 10	2032	0	0	0	0	0	0	0	0	0	0	0	0	0.0
AÑO 11	2033	0	0	0	0	0	0	0	0	0	0	0	0	0.0
AÑO 12	2034	0	0	0	0	0	0	0	0	0	0	0	0	0.0
AÑO 13	2035	0	0	0	0	0	0	0	0	0	0	0	0	0.0
AÑO 14	2036	0	0	0	0	0	0	0	0	0	0	0	0	0.0
AÑO 15	2037	0	0	0	0	0	0	0	0	0	0	0	0	0.0
AÑO 16	2038	0	0	0	0	0	0	0	0	0	0	0	0	0.0
AÑO 17	2039	0	0	0	0	0	0	0	0	0	0	0	0	0.0
AÑO 18	2040	0	0	0	0	0	0	0	0	0	0	0	0	0.0
AÑO 19	2041	0	0	0	0	0	0	0	0	0	0	0	0	0.0
AÑO 20	2042	0	0	0	0	0	0	0	0	0	0	0	0	0.0
AÑO 21	2043	0	0	0	0	0	0	0	0	0	0	0	0	0.0

Potencia (MW)														
	Año	Ene	Feb	Mar	Abr	May	Jun	Jul	Ago	Sep	Oct	Nov	Dic	MAX
AÑO 1	2023	0	0	0	0	0	0	0	0	0	0	0	0	0
AÑO 2	2024	0	0	0	0	0	0	0	0	0	0	0	0	0
AÑO 3	2025	0	0	0	0	0	0	0	0	0	0	0	0	0
AÑO 4	2026	0	0	0	0	0	0	0	0	0	0	0	0	0
AÑO 5	2027	0	0	0	0	0	0	0	0	0	0	0	0	0
AÑO 6	2028	0	0	0	0	0	0	0	0	0	0	0	0	0
AÑO 7	2029	0	0	0	0	0	0	0	0	0	0	0	0	0
AÑO 8	2030	0	0	0	0	0	0	0	0	0	0	0	0	0
AÑO 9	2031	0	0	0	0	0	0	0	0	0	0	0	0	0
AÑO 10	2032	0	0	0	0	0	0	0	0	0	0	0	0	0
AÑO 11	2033	0	0	0	0	0	0	0	0	0	0	0	0	0
AÑO 12	2034	0	0	0	0	0	0	0	0	0	0	0	0	0
AÑO 13	2035	0	0	0	0	0	0	0	0	0	0	0	0	0



## Informe Indicativo de Demanda 2023-2043

AÑO 14	2036	0	0	0	0	0	0	0	0	0	0	0	0	0
AÑO 15	2037	0	0	0	0	0	0	0	0	0	0	0	0	0
AÑO 16	2038	0	0	0	0	0	0	0	0	0	0	0	0	0
AÑO 17	2039	0	0	0	0	0	0	0	0	0	0	0	0	0
AÑO 18	2040	0	0	0	0	0	0	0	0	0	0	0	0	0
AÑO 19	2041	0	0	0	0	0	0	0	0	0	0	0	0	0
AÑO 20	2042	0	0	0	0	0	0	0	0	0	0	0	0	0
AÑO 21	2043	0	0	0	0	0	0	0	0	0	0	0	0	0



### **1.223 Información suministrada por GRUPO PRIMAVERA HOLDING SAN MIGUELITO**

Mediante el formulario del Informe Indicativo de Demanda, Grupo Primavera Holding San Miguelito presentó las proyecciones de crecimiento de la demanda, consumo de energía, curvas típicas y demanda máxima, para los siguientes veintiún (21) años.

El CND en cumplimiento de lo establecido en el numeral 5.1.1.5 de las Reglas Comerciales, el CND deberá analizar la coherencia de la información suministrada, pudiendo solicitar aclaraciones, realizar observaciones y requerir justificadamente modificaciones, para establecer la base de datos de demanda a utilizar, procedió a la validación de la información suministrada a través de los siguientes pasos:

Con los datos suministrados por la empresa se realizaron las comparaciones de la información recibida a las cuales no se le encontraron inconsistencias, por lo que la proyección suministrada fue utilizada en la confección del Informe Indicativo de Demandas

En La Tabla 223 se muestran los datos suministrados para el punto de medición Grupo Primavera Holding San Miguelito.



# Informe Indicativo de Demanda 2023-2043

TABLA #223

DATOS PARA EL INFORME INDICATIVO DE DEMANDA

PROYECTOS - DATOS

PUNTO DE MEDICIÓN: GRUPO PRIMAVERA HOLDING SAN MIGUELITO

PERIODO: 2023-2043

Energía (MWh)														
	Año	Ene	Feb	Mar	Abr	May	Jun	Jul	Ago	Sep	Oct	Nov	Dic	TOTAL
AÑO 1	2023	64.97	64.97	64.97	64.75	65.11	63.69	65.81	65.82	63.69	65.82	63.69	65.82	779.1
AÑO 2	2024	64.97	64.97	64.97	64.75	65.11	63.69	65.81	65.82	63.69	65.82	63.69	65.82	779.1
AÑO 3	2025	64.97	64.97	64.97	64.75	65.11	63.69	65.81	65.82	63.69	65.82	63.69	65.82	779.1
AÑO 4	2026	64.97	64.97	64.97	64.75	65.11	63.69	65.81	65.82	63.69	65.82	63.69	65.82	779.1
AÑO 5	2027	64.97	64.97	64.97	64.75	65.11	63.69	65.81	65.82	63.69	65.82	63.69	65.82	779.1
AÑO 6	2028	64.97	64.97	64.97	64.75	65.11	63.69	65.81	65.82	63.69	65.82	63.69	65.82	779.1
AÑO 7	2029	64.97	64.97	64.97	64.75	65.11	63.69	65.81	65.82	63.69	65.82	63.69	65.82	779.1
AÑO 8	2030	64.97	64.97	64.97	64.75	65.11	63.69	65.81	65.82	63.69	65.82	63.69	65.82	779.1
AÑO 9	2031	64.97	64.97	64.97	64.75	65.11	63.69	65.81	65.82	63.69	65.82	63.69	65.82	779.1
AÑO 10	2032	64.97	64.97	64.97	64.75	65.11	63.69	65.81	65.82	63.69	65.82	63.69	65.82	779.1
AÑO 11	2033	64.97	64.97	64.97	64.75	65.11	63.69	65.81	65.82	63.69	65.82	63.69	65.82	779.1
AÑO 12	2034	64.97	64.97	64.97	64.75	65.11	63.69	65.81	65.82	63.69	65.82	63.69	65.82	779.1
AÑO 13	2035	64.97	64.97	64.97	64.75	65.11	63.69	65.81	65.82	63.69	65.82	63.69	65.82	779.1
AÑO 14	2036	64.97	64.97	64.97	64.75	65.11	63.69	65.81	65.82	63.69	65.82	63.69	65.82	779.1
AÑO 15	2037	64.97	64.97	64.97	64.75	65.11	63.69	65.81	65.82	63.69	65.82	63.69	65.82	779.1
AÑO 16	2038	64.97	64.97	64.97	64.75	65.11	63.69	65.81	65.82	63.69	65.82	63.69	65.82	779.1
AÑO 17	2039	64.97	64.97	64.97	64.75	65.11	63.69	65.81	65.82	63.69	65.82	63.69	65.82	779.1
AÑO 18	2040	64.97	64.97	64.97	64.75	65.11	63.69	65.81	65.82	63.69	65.82	63.69	65.82	779.1
AÑO 19	2041	64.97	64.97	64.97	64.75	65.11	63.69	65.81	65.82	63.69	65.82	63.69	65.82	779.1
AÑO 20	2042	64.97	64.97	64.97	64.75	65.11	63.69	65.81	65.82	63.69	65.82	63.69	65.82	779.1
AÑO 21	2043	64.97	64.97	64.97	64.75	65.11	63.69	65.81	65.82	63.69	65.82	63.69	65.82	779.1

Factor de Carga														
	Año	Ene	Feb	Mar	Abr	May	Jun	Jul	Ago	Sep	Oct	Nov	Dic	PROM
AÑO 1	2023	0	0	0	0	0	0	0	0	0	0	0	0	0.0
AÑO 2	2024	0	0	0	0	0	0	0	0	0	0	0	0	0.0
AÑO 3	2025	0	0	0	0	0	0	0	0	0	0	0	0	0.0
AÑO 4	2026	0	0	0	0	0	0	0	0	0	0	0	0	0.0



# Informe Indicativo de Demanda 2023-2043

AÑO 5	2027	0	0	0	0	0	0	0	0	0	0	0	0	0.0
AÑO 6	2028	0	0	0	0	0	0	0	0	0	0	0	0	0.0
AÑO 7	2029	0	0	0	0	0	0	0	0	0	0	0	0	0.0
AÑO 8	2030	0	0	0	0	0	0	0	0	0	0	0	0	0.0
AÑO 9	2031	0	0	0	0	0	0	0	0	0	0	0	0	0.0
AÑO 10	2032	0	0	0	0	0	0	0	0	0	0	0	0	0.0
AÑO 11	2033	0	0	0	0	0	0	0	0	0	0	0	0	0.0
AÑO 12	2034	0	0	0	0	0	0	0	0	0	0	0	0	0.0
AÑO 13	2035	0	0	0	0	0	0	0	0	0	0	0	0	0.0
AÑO 14	2036	0	0	0	0	0	0	0	0	0	0	0	0	0.0
AÑO 15	2037	0	0	0	0	0	0	0	0	0	0	0	0	0.0
AÑO 16	2038	0	0	0	0	0	0	0	0	0	0	0	0	0.0
AÑO 17	2039	0	0	0	0	0	0	0	0	0	0	0	0	0.0
AÑO 18	2040	0	0	0	0	0	0	0	0	0	0	0	0	0.0
AÑO 19	2041	0	0	0	0	0	0	0	0	0	0	0	0	0.0
AÑO 20	2042	0	0	0	0	0	0	0	0	0	0	0	0	0.0
AÑO 21	2043	0	0	0	0	0	0	0	0	0	0	0	0	0.0

Potencia (MW)														
	Año	Ene	Feb	Mar	Abr	May	Jun	Jul	Ago	Sep	Oct	Nov	Dic	MAX
AÑO 1	2023	0	0	0	0	0	0	0	0	0	0	0	0	0
AÑO 2	2024	0	0	0	0	0	0	0	0	0	0	0	0	0
AÑO 3	2025	0	0	0	0	0	0	0	0	0	0	0	0	0
AÑO 4	2026	0	0	0	0	0	0	0	0	0	0	0	0	0
AÑO 5	2027	0	0	0	0	0	0	0	0	0	0	0	0	0
AÑO 6	2028	0	0	0	0	0	0	0	0	0	0	0	0	0
AÑO 7	2029	0	0	0	0	0	0	0	0	0	0	0	0	0
AÑO 8	2030	0	0	0	0	0	0	0	0	0	0	0	0	0
AÑO 9	2031	0	0	0	0	0	0	0	0	0	0	0	0	0
AÑO 10	2032	0	0	0	0	0	0	0	0	0	0	0	0	0
AÑO 11	2033	0	0	0	0	0	0	0	0	0	0	0	0	0
AÑO 12	2034	0	0	0	0	0	0	0	0	0	0	0	0	0
AÑO 13	2035	0	0	0	0	0	0	0	0	0	0	0	0	0



## Informe Indicativo de Demanda 2023-2043

AÑO 14	2036	0	0	0	0	0	0	0	0	0	0	0	0	0
AÑO 15	2037	0	0	0	0	0	0	0	0	0	0	0	0	0
AÑO 16	2038	0	0	0	0	0	0	0	0	0	0	0	0	0
AÑO 17	2039	0	0	0	0	0	0	0	0	0	0	0	0	0
AÑO 18	2040	0	0	0	0	0	0	0	0	0	0	0	0	0
AÑO 19	2041	0	0	0	0	0	0	0	0	0	0	0	0	0
AÑO 20	2042	0	0	0	0	0	0	0	0	0	0	0	0	0
AÑO 21	2043	0	0	0	0	0	0	0	0	0	0	0	0	0



### **1.224 Información suministrada por SAKS, VÍA ESPAÑA**

Mediante el formulario del Informe Indicativo de Demanda, Saks, Vía España presentó las proyecciones de crecimiento de la demanda, consumo de energía, curvas típicas y demanda máxima, para los siguientes veintiún (21) años.

El CND en cumplimiento de lo establecido en el numeral 5.1.1.5 de las Reglas Comerciales, el CND deberá analizar la coherencia de la información suministrada, pudiendo solicitar aclaraciones, realizar observaciones y requerir justificadamente modificaciones, para establecer la base de datos de demanda a utilizar, procedió a la validación de la información suministrada a través de los siguientes pasos:

Con los datos suministrados por la empresa se realizaron las comparaciones de la información recibida a las cuales no se le encontraron inconsistencias, por lo que la proyección suministrada fue utilizada en la confección del Informe Indicativo de Demandas

En La Tabla 224 se muestran los datos suministrados para el punto de medición Saks, Vía España.





# Informe Indicativo de Demanda 2023-2043

TABLA #224  
DATOS PARA EL INFORME INDICATIVO DE DEMANDA  
PROYECTOS - DATOS  
PUNTO DE MEDICIÓN: SAKS, VÍA ESPAÑA  
PERIODO: 2023-2043

Energía (MWh)														
	Año	Ene	Feb	Mar	Abr	May	Jun	Jul	Ago	Sep	Oct	Nov	Dic	TOTAL
AÑO 1	2023	52.99	53.51	54.1	54.17	54.05	50.9	52.82	53.81	54.53	52.89	53.48	55.77	643.02
AÑO 2	2024	52.99	53.51	54.1	54.17	54.05	50.9	52.82	53.81	54.53	52.89	53.48	55.77	643.02
AÑO 3	2025	52.99	53.51	54.1	54.17	54.05	50.9	52.82	53.81	54.53	52.89	53.48	55.77	643.02
AÑO 4	2026	52.99	53.51	54.1	54.17	54.05	50.9	52.82	53.81	54.53	52.89	53.48	55.77	643.02
AÑO 5	2027	52.99	53.51	54.1	54.17	54.05	50.9	52.82	53.81	54.53	52.89	53.48	55.77	643.02
AÑO 6	2028	52.99	53.51	54.1	54.17	54.05	50.9	52.82	53.81	54.53	52.89	53.48	55.77	643.02
AÑO 7	2029	52.99	53.51	54.1	54.17	54.05	50.9	52.82	53.81	54.53	52.89	53.48	55.77	643.02
AÑO 8	2030	52.99	53.51	54.1	54.17	54.05	50.9	52.82	53.81	54.53	52.89	53.48	55.77	643.02
AÑO 9	2031	52.99	53.51	54.1	54.17	54.05	50.9	52.82	53.81	54.53	52.89	53.48	55.77	643.02
AÑO 10	2032	52.99	53.51	54.1	54.17	54.05	50.9	52.82	53.81	54.53	52.89	53.48	55.77	643.02
AÑO 11	2033	52.99	53.51	54.1	54.17	54.05	50.9	52.82	53.81	54.53	52.89	53.48	55.77	643.02
AÑO 12	2034	52.99	53.51	54.1	54.17	54.05	50.9	52.82	53.81	54.53	52.89	53.48	55.77	643.02
AÑO 13	2035	52.99	53.51	54.1	54.17	54.05	50.9	52.82	53.81	54.53	52.89	53.48	55.77	643.02
AÑO 14	2036	52.99	53.51	54.1	54.17	54.05	50.9	52.82	53.81	54.53	52.89	53.48	55.77	643.02
AÑO 15	2037	52.99	53.51	54.1	54.17	54.05	50.9	52.82	53.81	54.53	52.89	53.48	55.77	643.02
AÑO 16	2038	52.99	53.51	54.1	54.17	54.05	50.9	52.82	53.81	54.53	52.89	53.48	55.77	643.02
AÑO 17	2039	52.99	53.51	54.1	54.17	54.05	50.9	52.82	53.81	54.53	52.89	53.48	55.77	643.02
AÑO 18	2040	52.99	53.51	54.1	54.17	54.05	50.9	52.82	53.81	54.53	52.89	53.48	55.77	643.02
AÑO 19	2041	52.99	53.51	54.1	54.17	54.05	50.9	52.82	53.81	54.53	52.89	53.48	55.77	643.02
AÑO 20	2042	52.99	53.51	54.1	54.17	54.05	50.9	52.82	53.81	54.53	52.89	53.48	55.77	643.02
AÑO 21	2043	52.99	53.51	54.1	54.17	54.05	50.9	52.82	53.81	54.53	52.89	53.48	55.77	643.02

Factor de Carga														
	Año	Ene	Feb	Mar	Abr	May	Jun	Jul	Ago	Sep	Oct	Nov	Dic	PROM
AÑO 1	2023	0	0	0	0	0	0	0	0	0	0	0	0	0.0
AÑO 2	2024	0	0	0	0	0	0	0	0	0	0	0	0	0.0
AÑO 3	2025	0	0	0	0	0	0	0	0	0	0	0	0	0.0
AÑO 4	2026	0	0	0	0	0	0	0	0	0	0	0	0	0.0



## Informe Indicativo de Demanda 2023-2043

AÑO 5	2027	0	0	0	0	0	0	0	0	0	0	0	0	0.0
AÑO 6	2028	0	0	0	0	0	0	0	0	0	0	0	0	0.0
AÑO 7	2029	0	0	0	0	0	0	0	0	0	0	0	0	0.0
AÑO 8	2030	0	0	0	0	0	0	0	0	0	0	0	0	0.0
AÑO 9	2031	0	0	0	0	0	0	0	0	0	0	0	0	0.0
AÑO 10	2032	0	0	0	0	0	0	0	0	0	0	0	0	0.0
AÑO 11	2033	0	0	0	0	0	0	0	0	0	0	0	0	0.0
AÑO 12	2034	0	0	0	0	0	0	0	0	0	0	0	0	0.0
AÑO 13	2035	0	0	0	0	0	0	0	0	0	0	0	0	0.0
AÑO 14	2036	0	0	0	0	0	0	0	0	0	0	0	0	0.0
AÑO 15	2037	0	0	0	0	0	0	0	0	0	0	0	0	0.0
AÑO 16	2038	0	0	0	0	0	0	0	0	0	0	0	0	0.0
AÑO 17	2039	0	0	0	0	0	0	0	0	0	0	0	0	0.0
AÑO 18	2040	0	0	0	0	0	0	0	0	0	0	0	0	0.0
AÑO 19	2041	0	0	0	0	0	0	0	0	0	0	0	0	0.0
AÑO 20	2042	0	0	0	0	0	0	0	0	0	0	0	0	0.0
AÑO 21	2043	0	0	0	0	0	0	0	0	0	0	0	0	0.0

Potencia (MW)														
	Año	Ene	Feb	Mar	Abr	May	Jun	Jul	Ago	Sep	Oct	Nov	Dic	MAX
AÑO 1	2023	0	0	0	0	0	0	0	0	0	0	0	0	0
AÑO 2	2024	0	0	0	0	0	0	0	0	0	0	0	0	0
AÑO 3	2025	0	0	0	0	0	0	0	0	0	0	0	0	0
AÑO 4	2026	0	0	0	0	0	0	0	0	0	0	0	0	0
AÑO 5	2027	0	0	0	0	0	0	0	0	0	0	0	0	0
AÑO 6	2028	0	0	0	0	0	0	0	0	0	0	0	0	0
AÑO 7	2029	0	0	0	0	0	0	0	0	0	0	0	0	0
AÑO 8	2030	0	0	0	0	0	0	0	0	0	0	0	0	0
AÑO 9	2031	0	0	0	0	0	0	0	0	0	0	0	0	0
AÑO 10	2032	0	0	0	0	0	0	0	0	0	0	0	0	0
AÑO 11	2033	0	0	0	0	0	0	0	0	0	0	0	0	0
AÑO 12	2034	0	0	0	0	0	0	0	0	0	0	0	0	0
AÑO 13	2035	0	0	0	0	0	0	0	0	0	0	0	0	0



## Informe Indicativo de Demanda 2023-2043

AÑO 14	2036	0	0	0	0	0	0	0	0	0	0	0	0	0
AÑO 15	2037	0	0	0	0	0	0	0	0	0	0	0	0	0
AÑO 16	2038	0	0	0	0	0	0	0	0	0	0	0	0	0
AÑO 17	2039	0	0	0	0	0	0	0	0	0	0	0	0	0
AÑO 18	2040	0	0	0	0	0	0	0	0	0	0	0	0	0
AÑO 19	2041	0	0	0	0	0	0	0	0	0	0	0	0	0
AÑO 20	2042	0	0	0	0	0	0	0	0	0	0	0	0	0
AÑO 21	2043	0	0	0	0	0	0	0	0	0	0	0	0	0



### **1.225 Información suministrada por PH GRAND TOWER**

Mediante el formulario del Informe Indicativo de Demanda, Ph Grand Tower presentó las proyecciones de crecimiento de la demanda, consumo de energía, curvas típicas y demanda máxima, para los siguientes veintiún (21) años.

El CND en cumplimiento de lo establecido en el numeral 5.1.1.5 de las Reglas Comerciales, el CND deberá analizar la coherencia de la información suministrada, pudiendo solicitar aclaraciones, realizar observaciones y requerir justificadamente modificaciones, para establecer la base de datos de demanda a utilizar, procedió a la validación de la información suministrada a través de los siguientes pasos:

Con los datos suministrados por la empresa se realizaron las comparaciones de la información recibida a las cuales no se le encontraron inconsistencias, por lo que la proyección suministrada fue utilizada en la confección del Informe Indicativo de Demandas

En La Tabla 225 se muestran los datos suministrados para el punto de medición Ph Grand Tower.



# Informe Indicativo de Demanda 2023-2043

**TABLA #225**  
**DATOS PARA EL INFORME INDICATIVO DE DEMANDA**  
**PROYECTOS - DATOS**  
**PUNTO DE MEDICIÓN: PH GRAND TOWER**  
**PERIODO: 2023-2043**

Energía (MWh)														
	Año	Ene	Feb	Mar	Abr	May	Jun	Jul	Ago	Sep	Oct	Nov	Dic	TOTAL
AÑO 1	2023	135.59	123.0	134.65	133.78	138.01	136.13	140.7	140.69	136.15	140.69	136.15	140.69	1636.26
AÑO 2	2024	135.59	123.0	134.65	133.78	138.01	136.13	140.7	140.69	136.15	140.69	136.15	140.69	1636.26
AÑO 3	2025	135.59	123.0	134.65	133.78	138.01	136.13	140.7	140.69	136.15	140.69	136.15	140.69	1636.26
AÑO 4	2026	135.59	123.0	134.65	133.78	138.01	136.13	140.7	140.69	136.15	140.69	136.15	140.69	1636.26
AÑO 5	2027	135.59	123.0	134.65	133.78	138.01	136.13	140.7	140.69	136.15	140.69	136.15	140.69	1636.26
AÑO 6	2028	135.59	123.0	134.65	133.78	138.01	136.13	140.7	140.69	136.15	140.69	136.15	140.69	1636.26
AÑO 7	2029	135.59	123.0	134.65	133.78	138.01	136.13	140.7	140.69	136.15	140.69	136.15	140.69	1636.26
AÑO 8	2030	135.59	123.0	134.65	133.78	138.01	136.13	140.7	140.69	136.15	140.69	136.15	140.69	1636.26
AÑO 9	2031	135.59	123.0	134.65	133.78	138.01	136.13	140.7	140.69	136.15	140.69	136.15	140.69	1636.26
AÑO 10	2032	135.59	123.0	134.65	133.78	138.01	136.13	140.7	140.69	136.15	140.69	136.15	140.69	1636.26
AÑO 11	2033	135.59	123.0	134.65	133.78	138.01	136.13	140.7	140.69	136.15	140.69	136.15	140.69	1636.26
AÑO 12	2034	135.59	123.0	134.65	133.78	138.01	136.13	140.7	140.69	136.15	140.69	136.15	140.69	1636.26
AÑO 13	2035	135.59	123.0	134.65	133.78	138.01	136.13	140.7	140.69	136.15	140.69	136.15	140.69	1636.26
AÑO 14	2036	135.59	123.0	134.65	133.78	138.01	136.13	140.7	140.69	136.15	140.69	136.15	140.69	1636.26
AÑO 15	2037	135.59	123.0	134.65	133.78	138.01	136.13	140.7	140.69	136.15	140.69	136.15	140.69	1636.26
AÑO 16	2038	135.59	123.0	134.65	133.78	138.01	136.13	140.7	140.69	136.15	140.69	136.15	140.69	1636.26
AÑO 17	2039	135.59	123.0	134.65	133.78	138.01	136.13	140.7	140.69	136.15	140.69	136.15	140.69	1636.26
AÑO 18	2040	135.59	123.0	134.65	133.78	138.01	136.13	140.7	140.69	136.15	140.69	136.15	140.69	1636.26
AÑO 19	2041	135.59	123.0	134.65	133.78	138.01	136.13	140.7	140.69	136.15	140.69	136.15	140.69	1636.26
AÑO 20	2042	135.59	123.0	134.65	133.78	138.01	136.13	140.7	140.69	136.15	140.69	136.15	140.69	1636.26
AÑO 21	2043	135.59	123.0	134.65	133.78	138.01	136.13	140.7	140.69	136.15	140.69	136.15	140.69	1636.26

Factor de Carga														
	Año	Ene	Feb	Mar	Abr	May	Jun	Jul	Ago	Sep	Oct	Nov	Dic	PROM
AÑO 1	2023	0	0	0	0	0	0	0	0	0	0	0	0	0.0
AÑO 2	2024	0	0	0	0	0	0	0	0	0	0	0	0	0.0
AÑO 3	2025	0	0	0	0	0	0	0	0	0	0	0	0	0.0
AÑO 4	2026	0	0	0	0	0	0	0	0	0	0	0	0	0.0



## Informe Indicativo de Demanda 2023-2043

AÑO 5	2027	0	0	0	0	0	0	0	0	0	0	0	0	0.0
AÑO 6	2028	0	0	0	0	0	0	0	0	0	0	0	0	0.0
AÑO 7	2029	0	0	0	0	0	0	0	0	0	0	0	0	0.0
AÑO 8	2030	0	0	0	0	0	0	0	0	0	0	0	0	0.0
AÑO 9	2031	0	0	0	0	0	0	0	0	0	0	0	0	0.0
AÑO 10	2032	0	0	0	0	0	0	0	0	0	0	0	0	0.0
AÑO 11	2033	0	0	0	0	0	0	0	0	0	0	0	0	0.0
AÑO 12	2034	0	0	0	0	0	0	0	0	0	0	0	0	0.0
AÑO 13	2035	0	0	0	0	0	0	0	0	0	0	0	0	0.0
AÑO 14	2036	0	0	0	0	0	0	0	0	0	0	0	0	0.0
AÑO 15	2037	0	0	0	0	0	0	0	0	0	0	0	0	0.0
AÑO 16	2038	0	0	0	0	0	0	0	0	0	0	0	0	0.0
AÑO 17	2039	0	0	0	0	0	0	0	0	0	0	0	0	0.0
AÑO 18	2040	0	0	0	0	0	0	0	0	0	0	0	0	0.0
AÑO 19	2041	0	0	0	0	0	0	0	0	0	0	0	0	0.0
AÑO 20	2042	0	0	0	0	0	0	0	0	0	0	0	0	0.0
AÑO 21	2043	0	0	0	0	0	0	0	0	0	0	0	0	0.0

Potencia (MW)														
	Año	Ene	Feb	Mar	Abr	May	Jun	Jul	Ago	Sep	Oct	Nov	Dic	MAX
AÑO 1	2023	0	0	0	0	0	0	0	0	0	0	0	0	0
AÑO 2	2024	0	0	0	0	0	0	0	0	0	0	0	0	0
AÑO 3	2025	0	0	0	0	0	0	0	0	0	0	0	0	0
AÑO 4	2026	0	0	0	0	0	0	0	0	0	0	0	0	0
AÑO 5	2027	0	0	0	0	0	0	0	0	0	0	0	0	0
AÑO 6	2028	0	0	0	0	0	0	0	0	0	0	0	0	0
AÑO 7	2029	0	0	0	0	0	0	0	0	0	0	0	0	0
AÑO 8	2030	0	0	0	0	0	0	0	0	0	0	0	0	0
AÑO 9	2031	0	0	0	0	0	0	0	0	0	0	0	0	0
AÑO 10	2032	0	0	0	0	0	0	0	0	0	0	0	0	0
AÑO 11	2033	0	0	0	0	0	0	0	0	0	0	0	0	0
AÑO 12	2034	0	0	0	0	0	0	0	0	0	0	0	0	0
AÑO 13	2035	0	0	0	0	0	0	0	0	0	0	0	0	0



## Informe Indicativo de Demanda 2023-2043

AÑO 14	2036	0	0	0	0	0	0	0	0	0	0	0	0	0
AÑO 15	2037	0	0	0	0	0	0	0	0	0	0	0	0	0
AÑO 16	2038	0	0	0	0	0	0	0	0	0	0	0	0	0
AÑO 17	2039	0	0	0	0	0	0	0	0	0	0	0	0	0
AÑO 18	2040	0	0	0	0	0	0	0	0	0	0	0	0	0
AÑO 19	2041	0	0	0	0	0	0	0	0	0	0	0	0	0
AÑO 20	2042	0	0	0	0	0	0	0	0	0	0	0	0	0
AÑO 21	2043	0	0	0	0	0	0	0	0	0	0	0	0	0



### **1.226 Información suministrada por GLAXOSMITHKLINE PANAMÁ**

Mediante el formulario del Informe Indicativo de Demanda, Glaxosmithkline Panamá presentó las proyecciones de crecimiento de la demanda, consumo de energía, curvas típicas y demanda máxima, para los siguientes veintiún (21) años.

El CND en cumplimiento de lo establecido en el numeral 5.1.1.5 de las Reglas Comerciales, el CND deberá analizar la coherencia de la información suministrada, pudiendo solicitar aclaraciones, realizar observaciones y requerir justificadamente modificaciones, para establecer la base de datos de demanda a utilizar, procedió a la validación de la información suministrada a través de los siguientes pasos:

Con los datos suministrados por la empresa se realizaron las comparaciones de la información recibida a las cuales no se le encontraron inconsistencias, por lo que la proyección suministrada fue utilizada en la confección del Informe Indicativo de Demandas

En La Tabla 226 se muestran los datos suministrados para el punto de medición Glaxosmithkline Panamá.





## Informe Indicativo de Demanda 2023-2043

TABLA #226  
DATOS PARA EL INFORME INDICATIVO DE DEMANDA  
PROYECTOS - DATOS  
PUNTO DE MEDICIÓN: GLAXOSMITHKLINE PANAMÁ  
PERIODO: 2023-2043

Energía (MWh)														
	Año	Ene	Feb	Mar	Abr	May	Jun	Jul	Ago	Sep	Oct	Nov	Dic	TOTAL
AÑO 1	2023	350	350	350	350	350	350	350	350	350	350	350	350	4200
AÑO 2	2024	350	350	350	350	350	350	350	350	350	350	350	350	4200
AÑO 3	2025	350	350	350	350	350	350	350	350	350	350	350	350	4200
AÑO 4	2026	350	350	350	350	350	350	350	350	350	350	350	350	4200
AÑO 5	2027	350	350	350	350	350	350	350	350	350	350	350	350	4200
AÑO 6	2028	350	350	350	350	350	350	350	350	350	350	350	350	4200
AÑO 7	2029	350	350	350	350	350	350	350	350	350	350	350	350	4200
AÑO 8	2030	350	350	350	350	350	350	350	350	350	350	350	350	4200
AÑO 9	2031	350	350	350	350	350	350	350	350	350	350	350	350	4200
AÑO 10	2032	350	350	350	350	350	350	350	350	350	350	350	350	4200
AÑO 11	2033	350	350	350	350	350	350	350	350	350	350	350	350	4200
AÑO 12	2034	350	350	350	350	350	350	350	350	350	350	350	350	4200
AÑO 13	2035	350	350	350	350	350	350	350	350	350	350	350	350	4200
AÑO 14	2036	350	350	350	350	350	350	350	350	350	350	350	350	4200
AÑO 15	2037	350	350	350	350	350	350	350	350	350	350	350	350	4200
AÑO 16	2038	350	350	350	350	350	350	350	350	350	350	350	350	4200
AÑO 17	2039	350	350	350	350	350	350	350	350	350	350	350	350	4200
AÑO 18	2040	350	350	350	350	350	350	350	350	350	350	350	350	4200
AÑO 19	2041	350	350	350	350	350	350	350	350	350	350	350	350	4200
AÑO 20	2042	350	350	350	350	350	350	350	350	350	350	350	350	4200
AÑO 21	2043	350	350	350	350	350	350	350	350	350	350	350	350	4200

Factor de Carga														
	Año	Ene	Feb	Mar	Abr	May	Jun	Jul	Ago	Sep	Oct	Nov	Dic	PROM
AÑO 1	2023	0	0	0	0	0	0	0	0	0	0	0	0	0.0
AÑO 2	2024	0	0	0	0	0	0	0	0	0	0	0	0	0.0
AÑO 3	2025	0	0	0	0	0	0	0	0	0	0	0	0	0.0
AÑO 4	2026	0	0	0	0	0	0	0	0	0	0	0	0	0.0



# Informe Indicativo de Demanda 2023-2043

AÑO 5	2027	0	0	0	0	0	0	0	0	0	0	0	0	0.0
AÑO 6	2028	0	0	0	0	0	0	0	0	0	0	0	0	0.0
AÑO 7	2029	0	0	0	0	0	0	0	0	0	0	0	0	0.0
AÑO 8	2030	0	0	0	0	0	0	0	0	0	0	0	0	0.0
AÑO 9	2031	0	0	0	0	0	0	0	0	0	0	0	0	0.0
AÑO 10	2032	0	0	0	0	0	0	0	0	0	0	0	0	0.0
AÑO 11	2033	0	0	0	0	0	0	0	0	0	0	0	0	0.0
AÑO 12	2034	0	0	0	0	0	0	0	0	0	0	0	0	0.0
AÑO 13	2035	0	0	0	0	0	0	0	0	0	0	0	0	0.0
AÑO 14	2036	0	0	0	0	0	0	0	0	0	0	0	0	0.0
AÑO 15	2037	0	0	0	0	0	0	0	0	0	0	0	0	0.0
AÑO 16	2038	0	0	0	0	0	0	0	0	0	0	0	0	0.0
AÑO 17	2039	0	0	0	0	0	0	0	0	0	0	0	0	0.0
AÑO 18	2040	0	0	0	0	0	0	0	0	0	0	0	0	0.0
AÑO 19	2041	0	0	0	0	0	0	0	0	0	0	0	0	0.0
AÑO 20	2042	0	0	0	0	0	0	0	0	0	0	0	0	0.0
AÑO 21	2043	0	0	0	0	0	0	0	0	0	0	0	0	0.0

Potencia (MW)														
	Año	Ene	Feb	Mar	Abr	May	Jun	Jul	Ago	Sep	Oct	Nov	Dic	MAX
AÑO 1	2023	0	0	0	0	0	0	0	0	0	0	0	0	0
AÑO 2	2024	0	0	0	0	0	0	0	0	0	0	0	0	0
AÑO 3	2025	0	0	0	0	0	0	0	0	0	0	0	0	0
AÑO 4	2026	0	0	0	0	0	0	0	0	0	0	0	0	0
AÑO 5	2027	0	0	0	0	0	0	0	0	0	0	0	0	0
AÑO 6	2028	0	0	0	0	0	0	0	0	0	0	0	0	0
AÑO 7	2029	0	0	0	0	0	0	0	0	0	0	0	0	0
AÑO 8	2030	0	0	0	0	0	0	0	0	0	0	0	0	0
AÑO 9	2031	0	0	0	0	0	0	0	0	0	0	0	0	0
AÑO 10	2032	0	0	0	0	0	0	0	0	0	0	0	0	0
AÑO 11	2033	0	0	0	0	0	0	0	0	0	0	0	0	0
AÑO 12	2034	0	0	0	0	0	0	0	0	0	0	0	0	0
AÑO 13	2035	0	0	0	0	0	0	0	0	0	0	0	0	0



## Informe Indicativo de Demanda 2023-2043

AÑO 14	2036	0	0	0	0	0	0	0	0	0	0	0	0	0
AÑO 15	2037	0	0	0	0	0	0	0	0	0	0	0	0	0
AÑO 16	2038	0	0	0	0	0	0	0	0	0	0	0	0	0
AÑO 17	2039	0	0	0	0	0	0	0	0	0	0	0	0	0
AÑO 18	2040	0	0	0	0	0	0	0	0	0	0	0	0	0
AÑO 19	2041	0	0	0	0	0	0	0	0	0	0	0	0	0
AÑO 20	2042	0	0	0	0	0	0	0	0	0	0	0	0	0
AÑO 21	2043	0	0	0	0	0	0	0	0	0	0	0	0	0



### **1.227 Información suministrada por GREEN TOWER PROPERTIES**

Mediante el formulario del Informe Indicativo de Demanda, Green Tower Properties presentó las proyecciones de crecimiento de la demanda, consumo de energía, curvas típicas y demanda máxima, para los siguientes veintiún (21) años.

El CND en cumplimiento de lo establecido en el numeral 5.1.1.5 de las Reglas Comerciales, el CND deberá analizar la coherencia de la información suministrada, pudiendo solicitar aclaraciones, realizar observaciones y requerir justificadamente modificaciones, para establecer la base de datos de demanda a utilizar, procedió a la validación de la información suministrada a través de los siguientes pasos:

Con los datos suministrados por la empresa se realizaron las comparaciones de la información recibida a las cuales no se le encontraron inconsistencias, por lo que la proyección suministrada fue utilizada en la confección del Informe Indicativo de Demandas

En La Tabla 227 se muestran los datos suministrados para el punto de medición Green Tower Properties.



# Informe Indicativo de Demanda 2023-2043

**TABLA #227**  
**DATOS PARA EL INFORME INDICATIVO DE DEMANDA**  
**PROYECTOS - DATOS**  
**PUNTO DE MEDICIÓN: GREEN TOWER PROPERTIES**  
**PERIODO: 2023-2043**

Energía (MWh)														
	Año	Ene	Feb	Mar	Abr	May	Jun	Jul	Ago	Sep	Oct	Nov	Dic	TOTAL
AÑO 1	2023	430	400	406	400	400	439	440	430	428	485	415	470	5143
AÑO 2	2024	473	420	406	430	434	439	440	430	428	485	415	470	5270
AÑO 3	2025	473	420	406	430	434	439	440	430	428	485	415	470	5270
AÑO 4	2026	473	420	406	430	434	439	440	430	428	485	415	470	5270
AÑO 5	2027	473	420	406	430	434	439	440	430	428	485	415	470	5270
AÑO 6	2028	473	420	406	430	434	439	440	430	428	485	415	470	5270
AÑO 7	2029	473	420	406	430	434	439	440	430	428	485	415	470	5270
AÑO 8	2030	473	420	406	430	434	439	440	430	428	485	415	470	5270
AÑO 9	2031	473	420	406	430	434	439	440	430	428	485	415	470	5270
AÑO 10	2032	473	420	406	430	434	439	440	430	428	485	415	470	5270
AÑO 11	2033	473	420	406	430	434	439	440	430	428	485	415	470	5270
AÑO 12	2034	473	420	406	430	434	439	440	430	428	485	415	470	5270
AÑO 13	2035	473	420	406	430	434	439	440	430	428	485	415	470	5270
AÑO 14	2036	473	420	406	430	434	439	440	430	428	485	415	470	5270
AÑO 15	2037	473	420	406	430	434	439	440	430	428	485	415	470	5270
AÑO 16	2038	473	420	406	430	434	439	440	430	428	485	415	470	5270
AÑO 17	2039	473	420	406	430	434	439	440	430	428	485	415	470	5270
AÑO 18	2040	473	420	406	430	434	439	440	430	428	485	415	470	5270
AÑO 19	2041	473	420	406	430	434	439	440	430	428	485	415	470	5270
AÑO 20	2042	473	420	406	430	434	439	440	430	428	485	415	470	5270
AÑO 21	2043	473	420	406	430	434	439	440	430	428	485	415	470	5270

Factor de Carga														
	Año	Ene	Feb	Mar	Abr	May	Jun	Jul	Ago	Sep	Oct	Nov	Dic	PROM
AÑO 1	2023	0	0	0	0	0	0	0	0	0	0	0	0	0.0
AÑO 2	2024	0	0	0	0	0	0	0	0	0	0	0	0	0.0
AÑO 3	2025	0	0	0	0	0	0	0	0	0	0	0	0	0.0
AÑO 4	2026	0	0	0	0	0	0	0	0	0	0	0	0	0.0



# Informe Indicativo de Demanda 2023-2043

AÑO 5	2027	0	0	0	0	0	0	0	0	0	0	0	0	0.0
AÑO 6	2028	0	0	0	0	0	0	0	0	0	0	0	0	0.0
AÑO 7	2029	0	0	0	0	0	0	0	0	0	0	0	0	0.0
AÑO 8	2030	0	0	0	0	0	0	0	0	0	0	0	0	0.0
AÑO 9	2031	0	0	0	0	0	0	0	0	0	0	0	0	0.0
AÑO 10	2032	0	0	0	0	0	0	0	0	0	0	0	0	0.0
AÑO 11	2033	0	0	0	0	0	0	0	0	0	0	0	0	0.0
AÑO 12	2034	0	0	0	0	0	0	0	0	0	0	0	0	0.0
AÑO 13	2035	0	0	0	0	0	0	0	0	0	0	0	0	0.0
AÑO 14	2036	0	0	0	0	0	0	0	0	0	0	0	0	0.0
AÑO 15	2037	0	0	0	0	0	0	0	0	0	0	0	0	0.0
AÑO 16	2038	0	0	0	0	0	0	0	0	0	0	0	0	0.0
AÑO 17	2039	0	0	0	0	0	0	0	0	0	0	0	0	0.0
AÑO 18	2040	0	0	0	0	0	0	0	0	0	0	0	0	0.0
AÑO 19	2041	0	0	0	0	0	0	0	0	0	0	0	0	0.0
AÑO 20	2042	0	0	0	0	0	0	0	0	0	0	0	0	0.0
AÑO 21	2043	0	0	0	0	0	0	0	0	0	0	0	0	0.0

Potencia (MW)														
	Año	Ene	Feb	Mar	Abr	May	Jun	Jul	Ago	Sep	Oct	Nov	Dic	MAX
AÑO 1	2023	0	0	0	0	0	0	0	0	0	0	0	0	0
AÑO 2	2024	0	0	0	0	0	0	0	0	0	0	0	0	0
AÑO 3	2025	0	0	0	0	0	0	0	0	0	0	0	0	0
AÑO 4	2026	0	0	0	0	0	0	0	0	0	0	0	0	0
AÑO 5	2027	0	0	0	0	0	0	0	0	0	0	0	0	0
AÑO 6	2028	0	0	0	0	0	0	0	0	0	0	0	0	0
AÑO 7	2029	0	0	0	0	0	0	0	0	0	0	0	0	0
AÑO 8	2030	0	0	0	0	0	0	0	0	0	0	0	0	0
AÑO 9	2031	0	0	0	0	0	0	0	0	0	0	0	0	0
AÑO 10	2032	0	0	0	0	0	0	0	0	0	0	0	0	0
AÑO 11	2033	0	0	0	0	0	0	0	0	0	0	0	0	0
AÑO 12	2034	0	0	0	0	0	0	0	0	0	0	0	0	0
AÑO 13	2035	0	0	0	0	0	0	0	0	0	0	0	0	0



## Informe Indicativo de Demanda 2023-2043

AÑO 14	2036	0	0	0	0	0	0	0	0	0	0	0	0	0
AÑO 15	2037	0	0	0	0	0	0	0	0	0	0	0	0	0
AÑO 16	2038	0	0	0	0	0	0	0	0	0	0	0	0	0
AÑO 17	2039	0	0	0	0	0	0	0	0	0	0	0	0	0
AÑO 18	2040	0	0	0	0	0	0	0	0	0	0	0	0	0
AÑO 19	2041	0	0	0	0	0	0	0	0	0	0	0	0	0
AÑO 20	2042	0	0	0	0	0	0	0	0	0	0	0	0	0
AÑO 21	2043	0	0	0	0	0	0	0	0	0	0	0	0	0



### **1.228 Información suministrada por NUEVOS HOTELES DE PANAMÁ, S.A. (HOTEL ALOFT)**

Mediante el formulario del Informe Indicativo de Demanda, Nuevos Hoteles De Panamá, S.A. (Hotel Aloft) presentó las proyecciones de crecimiento de la demanda, consumo de energía, curvas típicas y demanda máxima, para los siguientes veintiún (21) años.

El CND en cumplimiento de lo establecido en el numeral 5.1.1.5 de las Reglas Comerciales, el CND deberá analizar la coherencia de la información suministrada, pudiendo solicitar aclaraciones, realizar observaciones y requerir justificadamente modificaciones, para establecer la base de datos de demanda a utilizar, procedió a la validación de la información suministrada a través de los siguientes pasos:

Con los datos suministrados por la empresa se realizaron las comparaciones de la información recibida a las cuales no se le encontraron inconsistencias, por lo que la proyección suministrada fue utilizada en la confección del Informe Indicativo de Demandas

En La Tabla 228 se muestran los datos suministrados para el punto de medición Nuevos Hoteles De Panamá, S.A. (Hotel Aloft).





## Informe Indicativo de Demanda 2023-2043

TABLA #228

DATOS PARA EL INFORME INDICATIVO DE DEMANDA

PROYECTOS - DATOS

PUNTO DE MEDICIÓN: NUEVOS HOTELES DE PANAMÁ, S.A. (HOTEL ALOFT)

PERIODO: 2023-2043

Energía (MWh)														
	Año	Ene	Feb	Mar	Abr	May	Jun	Jul	Ago	Sep	Oct	Nov	Dic	TOTAL
AÑO 1	2023	322	320	330	340	340	340	340	340	340	340	340	360	4052
AÑO 2	2024	322	320	330	340	340	340	340	340	340	340	340	360	4052
AÑO 3	2025	322	320	330	340	340	340	340	340	340	340	340	360	4052
AÑO 4	2026	322	320	330	340	340	340	340	340	340	340	340	360	4052
AÑO 5	2027	322	320	330	340	340	340	340	340	340	340	340	360	4052
AÑO 6	2028	322	320	330	340	340	340	340	340	340	340	340	360	4052
AÑO 7	2029	322	320	330	340	340	340	340	340	340	340	340	360	4052
AÑO 8	2030	322	320	330	340	340	340	340	340	340	340	340	360	4052
AÑO 9	2031	322	320	330	340	340	340	340	340	340	340	340	360	4052
AÑO 10	2032	322	320	330	340	340	340	340	340	340	340	340	360	4052
AÑO 11	2033	322	320	330	340	340	340	340	340	340	340	340	360	4052
AÑO 12	2034	322	320	330	340	340	340	340	340	340	340	340	360	4052
AÑO 13	2035	322	320	330	340	340	340	340	340	340	340	340	360	4052
AÑO 14	2036	322	320	330	340	340	340	340	340	340	340	340	360	4052
AÑO 15	2037	322	320	330	340	340	340	340	340	340	340	340	360	4052
AÑO 16	2038	322	320	330	340	340	340	340	340	340	340	340	360	4052
AÑO 17	2039	322	320	330	340	340	340	340	340	340	340	340	360	4052
AÑO 18	2040	322	320	330	340	340	340	340	340	340	340	340	360	4052
AÑO 19	2041	322	320	330	340	340	340	340	340	340	340	340	360	4052
AÑO 20	2042	322	320	330	340	340	340	340	340	340	340	340	360	4052
AÑO 21	2043	322	320	330	340	340	340	340	340	340	340	340	360	4052

Factor de Carga														
	Año	Ene	Feb	Mar	Abr	May	Jun	Jul	Ago	Sep	Oct	Nov	Dic	PROM
AÑO 1	2023	0	0	0	0	0	0	0	0	0	0	0	0	0.0
AÑO 2	2024	0	0	0	0	0	0	0	0	0	0	0	0	0.0
AÑO 3	2025	0	0	0	0	0	0	0	0	0	0	0	0	0.0
AÑO 4	2026	0	0	0	0	0	0	0	0	0	0	0	0	0.0



## Informe Indicativo de Demanda 2023-2043

AÑO 5	2027	0	0	0	0	0	0	0	0	0	0	0	0	0.0
AÑO 6	2028	0	0	0	0	0	0	0	0	0	0	0	0	0.0
AÑO 7	2029	0	0	0	0	0	0	0	0	0	0	0	0	0.0
AÑO 8	2030	0	0	0	0	0	0	0	0	0	0	0	0	0.0
AÑO 9	2031	0	0	0	0	0	0	0	0	0	0	0	0	0.0
AÑO 10	2032	0	0	0	0	0	0	0	0	0	0	0	0	0.0
AÑO 11	2033	0	0	0	0	0	0	0	0	0	0	0	0	0.0
AÑO 12	2034	0	0	0	0	0	0	0	0	0	0	0	0	0.0
AÑO 13	2035	0	0	0	0	0	0	0	0	0	0	0	0	0.0
AÑO 14	2036	0	0	0	0	0	0	0	0	0	0	0	0	0.0
AÑO 15	2037	0	0	0	0	0	0	0	0	0	0	0	0	0.0
AÑO 16	2038	0	0	0	0	0	0	0	0	0	0	0	0	0.0
AÑO 17	2039	0	0	0	0	0	0	0	0	0	0	0	0	0.0
AÑO 18	2040	0	0	0	0	0	0	0	0	0	0	0	0	0.0
AÑO 19	2041	0	0	0	0	0	0	0	0	0	0	0	0	0.0
AÑO 20	2042	0	0	0	0	0	0	0	0	0	0	0	0	0.0
AÑO 21	2043	0	0	0	0	0	0	0	0	0	0	0	0	0.0

Potencia (MW)														
	Año	Ene	Feb	Mar	Abr	May	Jun	Jul	Ago	Sep	Oct	Nov	Dic	MAX
AÑO 1	2023	0	0	0	0	0	0	0	0	0	0	0	0	0
AÑO 2	2024	0	0	0	0	0	0	0	0	0	0	0	0	0
AÑO 3	2025	0	0	0	0	0	0	0	0	0	0	0	0	0
AÑO 4	2026	0	0	0	0	0	0	0	0	0	0	0	0	0
AÑO 5	2027	0	0	0	0	0	0	0	0	0	0	0	0	0
AÑO 6	2028	0	0	0	0	0	0	0	0	0	0	0	0	0
AÑO 7	2029	0	0	0	0	0	0	0	0	0	0	0	0	0
AÑO 8	2030	0	0	0	0	0	0	0	0	0	0	0	0	0
AÑO 9	2031	0	0	0	0	0	0	0	0	0	0	0	0	0
AÑO 10	2032	0	0	0	0	0	0	0	0	0	0	0	0	0
AÑO 11	2033	0	0	0	0	0	0	0	0	0	0	0	0	0
AÑO 12	2034	0	0	0	0	0	0	0	0	0	0	0	0	0
AÑO 13	2035	0	0	0	0	0	0	0	0	0	0	0	0	0



## Informe Indicativo de Demanda 2023-2043

AÑO 14	2036	0	0	0	0	0	0	0	0	0	0	0	0	0
AÑO 15	2037	0	0	0	0	0	0	0	0	0	0	0	0	0
AÑO 16	2038	0	0	0	0	0	0	0	0	0	0	0	0	0
AÑO 17	2039	0	0	0	0	0	0	0	0	0	0	0	0	0
AÑO 18	2040	0	0	0	0	0	0	0	0	0	0	0	0	0
AÑO 19	2041	0	0	0	0	0	0	0	0	0	0	0	0	0
AÑO 20	2042	0	0	0	0	0	0	0	0	0	0	0	0	0
AÑO 21	2043	0	0	0	0	0	0	0	0	0	0	0	0	0



### **1.229 Información suministrada por HARINA DEL ISTMO, S.A.**

Mediante el formulario del Informe Indicativo de Demanda, Harina Del Istmo, S.A. presentó las proyecciones de crecimiento de la demanda, consumo de energía, curvas típicas y demanda máxima, para los siguientes veintiún (21) años.

El CND en cumplimiento de lo establecido en el numeral 5.1.1.5 de las Reglas Comerciales, el CND deberá analizar la coherencia de la información suministrada, pudiendo solicitar aclaraciones, realizar observaciones y requerir justificadamente modificaciones, para establecer la base de datos de demanda a utilizar, procedió a la validación de la información suministrada a través de los siguientes pasos:

Con los datos suministrados por la empresa se realizaron las comparaciones de la información recibida a las cuales no se le encontraron inconsistencias, por lo que la proyección suministrada fue utilizada en la confección del Informe Indicativo de Demandas

En La Tabla 229 se muestran los datos suministrados para el punto de medición Harina Del Istmo, S.A..



# Informe Indicativo de Demanda 2023-2043

TABLA #229  
DATOS PARA EL INFORME INDICATIVO DE DEMANDA  
PROYECTOS - DATOS  
PUNTO DE MEDICIÓN: HARINA DEL ISTMO, S.A.  
PERIODO: 2023-2043

Energía (MWh)														
	Año	Ene	Feb	Mar	Abr	May	Jun	Jul	Ago	Sep	Oct	Nov	Dic	TOTAL
AÑO 1	2023	330.99	277.43	355.62	334.74	334.2	330.99	322.42	328.85	320.28	330.99	340.63	353.48	3960.61
AÑO 2	2024	332.64	278.82	357.4	336.41	335.87	332.64	324.03	330.49	321.88	332.64	342.33	355.25	3980.41
AÑO 3	2025	334.31	280.21	359.19	338.09	337.55	334.31	325.65	332.14	323.49	334.31	344.04	357.03	4000.31
AÑO 4	2026	335.98	281.61	360.99	339.78	339.24	335.98	327.28	333.8	325.1	335.98	345.76	358.81	4020.31
AÑO 5	2027	337.66	283.02	362.79	341.48	340.94	337.66	328.92	335.47	326.73	337.66	347.49	360.6	4040.42
AÑO 6	2028	339.35	284.44	364.6	343.19	342.64	339.35	330.56	337.15	328.36	339.35	349.23	362.41	4060.62
AÑO 7	2029	341.04	285.86	366.43	344.91	344.35	341.04	332.21	338.84	330.01	341.04	350.98	364.22	4080.92
AÑO 8	2030	342.75	287.29	368.26	346.63	346.08	342.75	333.87	340.53	331.66	342.75	352.73	366.04	4101.32
AÑO 9	2031	344.46	288.72	370.1	348.36	347.81	344.46	335.54	342.23	333.31	344.46	354.49	367.87	4121.83
AÑO 10	2032	346.18	290.17	371.95	350.1	349.54	346.18	337.22	343.94	334.98	346.18	356.27	369.71	4142.44
AÑO 11	2033	347.91	291.62	373.81	351.86	351.29	347.91	338.91	345.66	336.66	347.91	358.05	371.56	4163.15
AÑO 12	2034	349.65	293.08	375.68	353.61	353.05	349.65	340.6	347.39	338.34	349.65	359.84	373.42	4183.97
AÑO 13	2035	351.4	294.54	377.56	355.38	354.81	351.4	342.3	349.13	340.03	351.4	361.64	375.28	4204.89
AÑO 14	2036	353.16	296.01	379.45	357.16	356.59	353.16	344.02	350.87	341.73	353.16	363.45	377.16	4225.91
AÑO 15	2037	354.93	297.49	381.34	358.95	358.37	354.93	345.74	352.63	343.44	354.93	365.26	379.05	4247.04
AÑO 16	2038	356.7	298.98	383.25	360.74	360.16	356.7	347.46	354.39	345.16	356.7	367.09	380.94	4268.28
AÑO 17	2039	358.48	300.48	385.17	362.54	361.96	358.48	349.2	356.16	346.88	358.48	368.92	382.85	4289.62
AÑO 18	2040	358.48	300.48	385.17	362.54	361.96	358.48	349.2	356.16	346.88	358.48	368.92	382.85	4289.62
AÑO 19	2041	358.48	300.48	385.17	362.54	361.96	358.48	349.2	356.16	346.88	358.48	368.92	382.85	4289.62
AÑO 20	2042	358.48	300.48	385.17	362.54	361.96	358.48	349.2	356.16	346.88	358.48	368.92	382.85	4289.62
AÑO 21	2043	358.48	300.48	385.17	362.54	361.96	358.48	349.2	356.16	346.88	358.48	368.92	382.85	4289.62

Factor de Carga														
	Año	Ene	Feb	Mar	Abr	May	Jun	Jul	Ago	Sep	Oct	Nov	Dic	PROM
AÑO 1	2023	0	0	0	0	0	0	0	0	0	0	0	0	0.0
AÑO 2	2024	0	0	0	0	0	0	0	0	0	0	0	0	0.0
AÑO 3	2025	0	0	0	0	0	0	0	0	0	0	0	0	0.0
AÑO 4	2026	0	0	0	0	0	0	0	0	0	0	0	0	0.0



# Informe Indicativo de Demanda 2023-2043

AÑO 5	2027	0	0	0	0	0	0	0	0	0	0	0	0	0.0
AÑO 6	2028	0	0	0	0	0	0	0	0	0	0	0	0	0.0
AÑO 7	2029	0	0	0	0	0	0	0	0	0	0	0	0	0.0
AÑO 8	2030	0	0	0	0	0	0	0	0	0	0	0	0	0.0
AÑO 9	2031	0	0	0	0	0	0	0	0	0	0	0	0	0.0
AÑO 10	2032	0	0	0	0	0	0	0	0	0	0	0	0	0.0
AÑO 11	2033	0	0	0	0	0	0	0	0	0	0	0	0	0.0
AÑO 12	2034	0	0	0	0	0	0	0	0	0	0	0	0	0.0
AÑO 13	2035	0	0	0	0	0	0	0	0	0	0	0	0	0.0
AÑO 14	2036	0	0	0	0	0	0	0	0	0	0	0	0	0.0
AÑO 15	2037	0	0	0	0	0	0	0	0	0	0	0	0	0.0
AÑO 16	2038	0	0	0	0	0	0	0	0	0	0	0	0	0.0
AÑO 17	2039	0	0	0	0	0	0	0	0	0	0	0	0	0.0
AÑO 18	2040	0	0	0	0	0	0	0	0	0	0	0	0	0.0
AÑO 19	2041	0	0	0	0	0	0	0	0	0	0	0	0	0.0
AÑO 20	2042	0	0	0	0	0	0	0	0	0	0	0	0	0.0
AÑO 21	2043	0	0	0	0	0	0	0	0	0	0	0	0	0.0

Potencia (MW)														
	Año	Ene	Feb	Mar	Abr	May	Jun	Jul	Ago	Sep	Oct	Nov	Dic	MAX
AÑO 1	2023	0	0	0	0	0	0	0	0	0	0	0	0	0
AÑO 2	2024	0	0	0	0	0	0	0	0	0	0	0	0	0
AÑO 3	2025	0	0	0	0	0	0	0	0	0	0	0	0	0
AÑO 4	2026	0	0	0	0	0	0	0	0	0	0	0	0	0
AÑO 5	2027	0	0	0	0	0	0	0	0	0	0	0	0	0
AÑO 6	2028	0	0	0	0	0	0	0	0	0	0	0	0	0
AÑO 7	2029	0	0	0	0	0	0	0	0	0	0	0	0	0
AÑO 8	2030	0	0	0	0	0	0	0	0	0	0	0	0	0
AÑO 9	2031	0	0	0	0	0	0	0	0	0	0	0	0	0
AÑO 10	2032	0	0	0	0	0	0	0	0	0	0	0	0	0
AÑO 11	2033	0	0	0	0	0	0	0	0	0	0	0	0	0
AÑO 12	2034	0	0	0	0	0	0	0	0	0	0	0	0	0
AÑO 13	2035	0	0	0	0	0	0	0	0	0	0	0	0	0



## Informe Indicativo de Demanda 2023-2043

AÑO 14	2036	0	0	0	0	0	0	0	0	0	0	0	0	0
AÑO 15	2037	0	0	0	0	0	0	0	0	0	0	0	0	0
AÑO 16	2038	0	0	0	0	0	0	0	0	0	0	0	0	0
AÑO 17	2039	0	0	0	0	0	0	0	0	0	0	0	0	0
AÑO 18	2040	0	0	0	0	0	0	0	0	0	0	0	0	0
AÑO 19	2041	0	0	0	0	0	0	0	0	0	0	0	0	0
AÑO 20	2042	0	0	0	0	0	0	0	0	0	0	0	0	0
AÑO 21	2043	0	0	0	0	0	0	0	0	0	0	0	0	0



### **1.230 Información suministrada por THE BRISTOL RESORT (BUENAVENTURA)**

Mediante el formulario del Informe Indicativo de Demanda, The Bristol Resort (Buenaventura) presentó las proyecciones de crecimiento de la demanda, consumo de energía, curvas típicas y demanda máxima, para los siguientes veintiún (21) años.

El CND en cumplimiento de lo establecido en el numeral 5.1.1.5 de las Reglas Comerciales, el CND deberá analizar la coherencia de la información suministrada, pudiendo solicitar aclaraciones, realizar observaciones y requerir justificadamente modificaciones, para establecer la base de datos de demanda a utilizar, procedió a la validación de la información suministrada a través de los siguientes pasos:

Con los datos suministrados por la empresa se realizaron las comparaciones de la información recibida a las cuales no se le encontraron inconsistencias, por lo que la proyección suministrada fue utilizada en la confección del Informe Indicativo de Demandas

En La Tabla 230 se muestran los datos suministrados para el punto de medición The Bristol Resort (Buenaventura).





# Informe Indicativo de Demanda 2023-2043

TABLA #230  
DATOS PARA EL INFORME INDICATIVO DE DEMANDA  
PROYECTOS - DATOS  
PUNTO DE MEDICIÓN: THE BRISTOL RESORT (BUENAVENTURA)  
PERIODO: 2023-2043

Energía (MWh)														
	Año	Ene	Feb	Mar	Abr	May	Jun	Jul	Ago	Sep	Oct	Nov	Dic	TOTAL
AÑO 1	2023	152.67	152.71	152.15	150.39	152.07	154.23	156.95	159.16	145.35	147.68	154.39	154.15	1831.9
AÑO 2	2024	152.67	152.71	152.15	150.39	152.07	154.23	156.95	159.16	145.35	147.68	154.39	154.15	1831.9
AÑO 3	2025	152.67	152.71	152.15	150.39	152.07	154.23	156.95	159.16	145.35	147.68	154.39	154.15	1831.9
AÑO 4	2026	152.67	152.71	152.15	150.39	152.07	154.23	156.95	159.16	145.35	147.68	154.39	154.15	1831.9
AÑO 5	2027	152.67	152.71	152.15	150.39	152.07	154.23	156.95	159.16	145.35	147.68	154.39	154.15	1831.9
AÑO 6	2028	152.67	152.71	152.15	150.39	152.07	154.23	156.95	159.16	145.35	147.68	154.39	154.15	1831.9
AÑO 7	2029	152.67	152.71	152.15	150.39	152.07	154.23	156.95	159.16	145.35	147.68	154.39	154.15	1831.9
AÑO 8	2030	152.67	152.71	152.15	150.39	152.07	154.23	156.95	159.16	145.35	147.68	154.39	154.15	1831.9
AÑO 9	2031	152.67	152.71	152.15	150.39	152.07	154.23	156.95	159.16	145.35	147.68	154.39	154.15	1831.9
AÑO 10	2032	152.67	152.71	152.15	150.39	152.07	154.23	156.95	159.16	145.35	147.68	154.39	154.15	1831.9
AÑO 11	2033	152.67	152.71	152.15	150.39	152.07	154.23	156.95	159.16	145.35	147.68	154.39	154.15	1831.9
AÑO 12	2034	152.67	152.71	152.15	150.39	152.07	154.23	156.95	159.16	145.35	147.68	154.39	154.15	1831.9
AÑO 13	2035	152.67	152.71	152.15	150.39	152.07	154.23	156.95	159.16	145.35	147.68	154.39	154.15	1831.9
AÑO 14	2036	152.67	152.71	152.15	150.39	152.07	154.23	156.95	159.16	145.35	147.68	154.39	154.15	1831.9
AÑO 15	2037	152.67	152.71	152.15	150.39	152.07	154.23	156.95	159.16	145.35	147.68	154.39	154.15	1831.9
AÑO 16	2038	152.67	152.71	152.15	150.39	152.07	154.23	156.95	159.16	145.35	147.68	154.39	154.15	1831.9
AÑO 17	2039	152.67	152.71	152.15	150.39	152.07	154.23	156.95	159.16	145.35	147.68	154.39	154.15	1831.9
AÑO 18	2040	152.67	152.71	152.15	150.39	152.07	154.23	156.95	159.16	145.35	147.68	154.39	154.15	1831.9
AÑO 19	2041	152.67	152.71	152.15	150.39	152.07	154.23	156.95	159.16	145.35	147.68	154.39	154.15	1831.9
AÑO 20	2042	152.67	152.71	152.15	150.39	152.07	154.23	156.95	159.16	145.35	147.68	154.39	154.15	1831.9
AÑO 21	2043	152.67	152.71	152.15	150.39	152.07	154.23	156.95	159.16	145.35	147.68	154.39	154.15	1831.9

Factor de Carga														
	Año	Ene	Feb	Mar	Abr	May	Jun	Jul	Ago	Sep	Oct	Nov	Dic	PROM
AÑO 1	2023	0	0	0	0	0	0	0	0	0	0	0	0	0.0
AÑO 2	2024	0	0	0	0	0	0	0	0	0	0	0	0	0.0
AÑO 3	2025	0	0	0	0	0	0	0	0	0	0	0	0	0.0
AÑO 4	2026	0	0	0	0	0	0	0	0	0	0	0	0	0.0



## Informe Indicativo de Demanda 2023-2043

AÑO 5	2027	0	0	0	0	0	0	0	0	0	0	0	0	0.0
AÑO 6	2028	0	0	0	0	0	0	0	0	0	0	0	0	0.0
AÑO 7	2029	0	0	0	0	0	0	0	0	0	0	0	0	0.0
AÑO 8	2030	0	0	0	0	0	0	0	0	0	0	0	0	0.0
AÑO 9	2031	0	0	0	0	0	0	0	0	0	0	0	0	0.0
AÑO 10	2032	0	0	0	0	0	0	0	0	0	0	0	0	0.0
AÑO 11	2033	0	0	0	0	0	0	0	0	0	0	0	0	0.0
AÑO 12	2034	0	0	0	0	0	0	0	0	0	0	0	0	0.0
AÑO 13	2035	0	0	0	0	0	0	0	0	0	0	0	0	0.0
AÑO 14	2036	0	0	0	0	0	0	0	0	0	0	0	0	0.0
AÑO 15	2037	0	0	0	0	0	0	0	0	0	0	0	0	0.0
AÑO 16	2038	0	0	0	0	0	0	0	0	0	0	0	0	0.0
AÑO 17	2039	0	0	0	0	0	0	0	0	0	0	0	0	0.0
AÑO 18	2040	0	0	0	0	0	0	0	0	0	0	0	0	0.0
AÑO 19	2041	0	0	0	0	0	0	0	0	0	0	0	0	0.0
AÑO 20	2042	0	0	0	0	0	0	0	0	0	0	0	0	0.0
AÑO 21	2043	0	0	0	0	0	0	0	0	0	0	0	0	0.0

Potencia (MW)														
	Año	Ene	Feb	Mar	Abr	May	Jun	Jul	Ago	Sep	Oct	Nov	Dic	MAX
AÑO 1	2023	0	0	0	0	0	0	0	0	0	0	0	0	0
AÑO 2	2024	0	0	0	0	0	0	0	0	0	0	0	0	0
AÑO 3	2025	0	0	0	0	0	0	0	0	0	0	0	0	0
AÑO 4	2026	0	0	0	0	0	0	0	0	0	0	0	0	0
AÑO 5	2027	0	0	0	0	0	0	0	0	0	0	0	0	0
AÑO 6	2028	0	0	0	0	0	0	0	0	0	0	0	0	0
AÑO 7	2029	0	0	0	0	0	0	0	0	0	0	0	0	0
AÑO 8	2030	0	0	0	0	0	0	0	0	0	0	0	0	0
AÑO 9	2031	0	0	0	0	0	0	0	0	0	0	0	0	0
AÑO 10	2032	0	0	0	0	0	0	0	0	0	0	0	0	0
AÑO 11	2033	0	0	0	0	0	0	0	0	0	0	0	0	0
AÑO 12	2034	0	0	0	0	0	0	0	0	0	0	0	0	0
AÑO 13	2035	0	0	0	0	0	0	0	0	0	0	0	0	0



## Informe Indicativo de Demanda 2023-2043

AÑO 14	2036	0	0	0	0	0	0	0	0	0	0	0	0	0
AÑO 15	2037	0	0	0	0	0	0	0	0	0	0	0	0	0
AÑO 16	2038	0	0	0	0	0	0	0	0	0	0	0	0	0
AÑO 17	2039	0	0	0	0	0	0	0	0	0	0	0	0	0
AÑO 18	2040	0	0	0	0	0	0	0	0	0	0	0	0	0
AÑO 19	2041	0	0	0	0	0	0	0	0	0	0	0	0	0
AÑO 20	2042	0	0	0	0	0	0	0	0	0	0	0	0	0
AÑO 21	2043	0	0	0	0	0	0	0	0	0	0	0	0	0



### **1.231 Información suministrada por HOTELES DEL CARIBE, S.A.**

Mediante el formulario del Informe Indicativo de Demanda, Hoteles Del Caribe, S.A. presentó las proyecciones de crecimiento de la demanda, consumo de energía, curvas típicas y demanda máxima, para los siguientes veintiún (21) años.

El CND en cumplimiento de lo establecido en el numeral 5.1.1.5 de las Reglas Comerciales, el CND deberá analizar la coherencia de la información suministrada, pudiendo solicitar aclaraciones, realizar observaciones y requerir justificadamente modificaciones, para establecer la base de datos de demanda a utilizar, procedió a la validación de la información suministrada a través de los siguientes pasos:

Con los datos suministrados por la empresa se realizaron las comparaciones de la información recibida a las cuales no se le encontraron inconsistencias, por lo que la proyección suministrada fue utilizada en la confección del Informe Indicativo de Demandas

En La Tabla 231 se muestran los datos suministrados para el punto de medición Hoteles Del Caribe, S.A..



# Informe Indicativo de Demanda 2023-2043

TABLA #231  
DATOS PARA EL INFORME INDICATIVO DE DEMANDA  
PROYECTOS - DATOS  
PUNTO DE MEDICIÓN: HOTELES DEL CARIBE, S.A.  
PERIODO: 2023-2043

Energía (MWh)														
	Año	Ene	Feb	Mar	Abr	May	Jun	Jul	Ago	Sep	Oct	Nov	Dic	TOTAL
AÑO 1	2023	394.25	394.25	394.25	394.25	394.25	394.25	394.25	394.25	394.25	394.25	394.25	394.25	4730.97
AÑO 2	2024	397.4	397.4	397.4	397.4	397.4	397.4	397.4	397.4	397.4	397.4	397.4	397.4	4768.82
AÑO 3	2025	400.58	400.58	400.58	400.58	400.58	400.58	400.58	400.58	400.58	400.58	400.58	400.58	4806.97
AÑO 4	2026	403.79	403.79	403.79	403.79	403.79	403.79	403.79	403.79	403.79	403.79	403.79	403.79	4845.43
AÑO 5	2027	407.02	407.02	407.02	407.02	407.02	407.02	407.02	407.02	407.02	407.02	407.02	407.02	4884.19
AÑO 6	2028	410.27	410.27	410.27	410.27	410.27	410.27	410.27	410.27	410.27	410.27	410.27	410.27	4923.26
AÑO 7	2029	413.55	413.55	413.55	413.55	413.55	413.55	413.55	413.55	413.55	413.55	413.55	413.55	4962.65
AÑO 8	2030	416.86	416.86	416.86	416.86	416.86	416.86	416.86	416.86	416.86	416.86	416.86	416.86	5002.35
AÑO 9	2031	420.2	420.2	420.2	420.2	420.2	420.2	420.2	420.2	420.2	420.2	420.2	420.2	5042.37
AÑO 10	2032	423.56	423.56	423.56	423.56	423.56	423.56	423.56	423.56	423.56	423.56	423.56	423.56	5082.71
AÑO 11	2033	426.95	426.95	426.95	426.95	426.95	426.95	426.95	426.95	426.95	426.95	426.95	426.95	5123.37
AÑO 12	2034	430.36	430.36	430.36	430.36	430.36	430.36	430.36	430.36	430.36	430.36	430.36	430.36	5164.36
AÑO 13	2035	433.81	433.81	433.81	433.81	433.81	433.81	433.81	433.81	433.81	433.81	433.81	433.81	5205.67
AÑO 14	2036	437.28	437.28	437.28	437.28	437.28	437.28	437.28	437.28	437.28	437.28	437.28	437.28	5247.32
AÑO 15	2037	440.77	440.77	440.77	440.77	440.77	440.77	440.77	440.77	440.77	440.77	440.77	440.77	5289.3
AÑO 16	2038	444.3	444.3	444.3	444.3	444.3	444.3	444.3	444.3	444.3	444.3	444.3	444.3	5331.61
AÑO 17	2039	447.86	447.86	447.86	447.86	447.86	447.86	447.86	447.86	447.86	447.86	447.86	447.86	5374.26
AÑO 18	2040	451.44	451.44	451.44	451.44	451.44	451.44	451.44	451.44	451.44	451.44	451.44	451.44	5417.26
AÑO 19	2041	455.05	455.05	455.05	455.05	455.05	455.05	455.05	455.05	455.05	455.05	455.05	455.05	5460.6
AÑO 20	2042	458.69	458.69	458.69	458.69	458.69	458.69	458.69	458.69	458.69	458.69	458.69	458.69	5504.28
AÑO 21	2043	462.36	462.36	462.36	462.36	462.36	462.36	462.36	462.36	462.36	462.36	462.36	462.36	5548.32

Factor de Carga														
	Año	Ene	Feb	Mar	Abr	May	Jun	Jul	Ago	Sep	Oct	Nov	Dic	PROM
AÑO 1	2023	0	0	0	0	0	0	0	0	0	0	0	0	0.0
AÑO 2	2024	0	0	0	0	0	0	0	0	0	0	0	0	0.0
AÑO 3	2025	0	0	0	0	0	0	0	0	0	0	0	0	0.0
AÑO 4	2026	0	0	0	0	0	0	0	0	0	0	0	0	0.0



# Informe Indicativo de Demanda 2023-2043

AÑO 5	2027	0	0	0	0	0	0	0	0	0	0	0	0	0.0
AÑO 6	2028	0	0	0	0	0	0	0	0	0	0	0	0	0.0
AÑO 7	2029	0	0	0	0	0	0	0	0	0	0	0	0	0.0
AÑO 8	2030	0	0	0	0	0	0	0	0	0	0	0	0	0.0
AÑO 9	2031	0	0	0	0	0	0	0	0	0	0	0	0	0.0
AÑO 10	2032	0	0	0	0	0	0	0	0	0	0	0	0	0.0
AÑO 11	2033	0	0	0	0	0	0	0	0	0	0	0	0	0.0
AÑO 12	2034	0	0	0	0	0	0	0	0	0	0	0	0	0.0
AÑO 13	2035	0	0	0	0	0	0	0	0	0	0	0	0	0.0
AÑO 14	2036	0	0	0	0	0	0	0	0	0	0	0	0	0.0
AÑO 15	2037	0	0	0	0	0	0	0	0	0	0	0	0	0.0
AÑO 16	2038	0	0	0	0	0	0	0	0	0	0	0	0	0.0
AÑO 17	2039	0	0	0	0	0	0	0	0	0	0	0	0	0.0
AÑO 18	2040	0	0	0	0	0	0	0	0	0	0	0	0	0.0
AÑO 19	2041	0	0	0	0	0	0	0	0	0	0	0	0	0.0
AÑO 20	2042	0	0	0	0	0	0	0	0	0	0	0	0	0.0
AÑO 21	2043	0	0	0	0	0	0	0	0	0	0	0	0	0.0

Potencia (MW)														
	Año	Ene	Feb	Mar	Abr	May	Jun	Jul	Ago	Sep	Oct	Nov	Dic	MAX
AÑO 1	2023	0	0	0	0	0	0	0	0	0	0	0	0	0
AÑO 2	2024	0	0	0	0	0	0	0	0	0	0	0	0	0
AÑO 3	2025	0	0	0	0	0	0	0	0	0	0	0	0	0
AÑO 4	2026	0	0	0	0	0	0	0	0	0	0	0	0	0
AÑO 5	2027	0	0	0	0	0	0	0	0	0	0	0	0	0
AÑO 6	2028	0	0	0	0	0	0	0	0	0	0	0	0	0
AÑO 7	2029	0	0	0	0	0	0	0	0	0	0	0	0	0
AÑO 8	2030	0	0	0	0	0	0	0	0	0	0	0	0	0
AÑO 9	2031	0	0	0	0	0	0	0	0	0	0	0	0	0
AÑO 10	2032	0	0	0	0	0	0	0	0	0	0	0	0	0
AÑO 11	2033	0	0	0	0	0	0	0	0	0	0	0	0	0
AÑO 12	2034	0	0	0	0	0	0	0	0	0	0	0	0	0
AÑO 13	2035	0	0	0	0	0	0	0	0	0	0	0	0	0



## Informe Indicativo de Demanda 2023-2043

AÑO 14	2036	0	0	0	0	0	0	0	0	0	0	0	0	0
AÑO 15	2037	0	0	0	0	0	0	0	0	0	0	0	0	0
AÑO 16	2038	0	0	0	0	0	0	0	0	0	0	0	0	0
AÑO 17	2039	0	0	0	0	0	0	0	0	0	0	0	0	0
AÑO 18	2040	0	0	0	0	0	0	0	0	0	0	0	0	0
AÑO 19	2041	0	0	0	0	0	0	0	0	0	0	0	0	0
AÑO 20	2042	0	0	0	0	0	0	0	0	0	0	0	0	0
AÑO 21	2043	0	0	0	0	0	0	0	0	0	0	0	0	0



### **1.232 Información suministrada por INTERNATIONAL CORPORATION UTILITIES MANAGEMENT, S.A.**

Mediante el formulario del Informe Indicativo de Demanda, International Corporation Utilities Management, S.A. presentó las proyecciones de crecimiento de la demanda, consumo de energía, curvas típicas y demanda máxima, para los siguientes veintiún (21) años.

El CND en cumplimiento de lo establecido en el numeral 5.1.1.5 de las Reglas Comerciales, el CND deberá analizar la coherencia de la información suministrada, pudiendo solicitar aclaraciones, realizar observaciones y requerir justificadamente modificaciones, para establecer la base de datos de demanda a utilizar, procedió a la validación de la información suministrada a través de los siguientes pasos:

Con los datos suministrados por la empresa se realizaron las comparaciones de la información recibida a las cuales no se le encontraron inconsistencias, por lo que la proyección suministrada fue utilizada en la confección del Informe Indicativo de Demandas

En La Tabla 232 se muestran los datos suministrados para el punto de medición International Corporation Utilities Management, S.A..





# Informe Indicativo de Demanda 2023-2043

TABLA #232

DATOS PARA EL INFORME INDICATIVO DE DEMANDA

PROYECTOS - DATOS

PUNTO DE MEDICIÓN: INTERNATIONAL CORPORATION UTILITIES MANAGEMENT, S.A.

PERIODO: 2023-2043

Energía (MWh)														
	Año	Ene	Feb	Mar	Abr	May	Jun	Jul	Ago	Sep	Oct	Nov	Dic	TOTAL
AÑO 1	2023	147.42	138.8	158.56	151.62	151.82	141.17	148.0	148.0	149.0	149.0	150.0	150.0	1783.38
AÑO 2	2024	147.42	138.8	158.56	151.62	151.82	141.17	148.0	148.0	149.0	149.0	150.0	150.0	1783.38
AÑO 3	2025	147.42	138.8	158.56	151.62	151.82	141.17	148.0	148.0	149.0	149.0	150.0	150.0	1783.38
AÑO 4	2026	147.42	138.8	158.56	151.62	151.82	141.17	148.0	148.0	149.0	149.0	150.0	150.0	1783.38
AÑO 5	2027	147.42	138.8	158.56	151.62	151.82	141.17	148.0	148.0	149.0	149.0	150.0	150.0	1783.38
AÑO 6	2028	147.42	138.8	158.56	151.62	151.82	141.17	148.0	148.0	149.0	149.0	150.0	150.0	1783.38
AÑO 7	2029	147.42	138.8	158.56	151.62	151.82	141.17	148.0	148.0	149.0	149.0	150.0	150.0	1783.38
AÑO 8	2030	147.42	138.8	158.56	151.62	151.82	141.17	148.0	148.0	149.0	149.0	150.0	150.0	1783.38
AÑO 9	2031	147.42	138.8	158.56	151.62	151.82	141.17	148.0	148.0	149.0	149.0	150.0	150.0	1783.38
AÑO 10	2032	147.42	138.8	158.56	151.62	151.82	141.17	148.0	148.0	149.0	149.0	150.0	150.0	1783.38
AÑO 11	2033	147.42	138.8	158.56	151.62	151.82	141.17	148.0	148.0	149.0	149.0	150.0	150.0	1783.38
AÑO 12	2034	147.42	138.8	158.56	151.62	151.82	141.17	148.0	148.0	149.0	149.0	150.0	150.0	1783.38
AÑO 13	2035	147.42	138.8	158.56	151.62	151.82	141.17	148.0	148.0	149.0	149.0	150.0	150.0	1783.38
AÑO 14	2036	147.42	138.8	158.56	151.62	151.82	141.17	148.0	148.0	149.0	149.0	150.0	150.0	1783.38
AÑO 15	2037	147.42	138.8	158.56	151.62	151.82	141.17	148.0	148.0	149.0	149.0	150.0	150.0	1783.38
AÑO 16	2038	147.42	138.8	158.56	151.62	151.82	141.17	148.0	148.0	149.0	149.0	150.0	150.0	1783.38
AÑO 17	2039	147.42	138.8	158.56	151.62	151.82	141.17	148.0	148.0	149.0	149.0	150.0	150.0	1783.38
AÑO 18	2040	147.42	138.8	158.56	151.62	151.82	141.17	148.0	148.0	149.0	149.0	150.0	150.0	1783.38
AÑO 19	2041	147.42	138.8	158.56	151.62	151.82	141.17	148.0	148.0	149.0	149.0	150.0	150.0	1783.38
AÑO 20	2042	147.42	138.8	158.56	151.62	151.82	141.17	148.0	148.0	149.0	149.0	150.0	150.0	1783.38
AÑO 21	2043	147.42	138.8	158.56	151.62	151.82	141.17	148.0	148.0	149.0	149.0	150.0	150.0	1783.38

Factor de Carga														
	Año	Ene	Feb	Mar	Abr	May	Jun	Jul	Ago	Sep	Oct	Nov	Dic	PROM
AÑO 1	2023	0	0	0	0	0	0	0	0	0	0	0	0	0.0
AÑO 2	2024	0	0	0	0	0	0	0	0	0	0	0	0	0.0
AÑO 3	2025	0	0	0	0	0	0	0	0	0	0	0	0	0.0
AÑO 4	2026	0	0	0	0	0	0	0	0	0	0	0	0	0.0



## Informe Indicativo de Demanda 2023-2043

AÑO 5	2027	0	0	0	0	0	0	0	0	0	0	0	0	0.0
AÑO 6	2028	0	0	0	0	0	0	0	0	0	0	0	0	0.0
AÑO 7	2029	0	0	0	0	0	0	0	0	0	0	0	0	0.0
AÑO 8	2030	0	0	0	0	0	0	0	0	0	0	0	0	0.0
AÑO 9	2031	0	0	0	0	0	0	0	0	0	0	0	0	0.0
AÑO 10	2032	0	0	0	0	0	0	0	0	0	0	0	0	0.0
AÑO 11	2033	0	0	0	0	0	0	0	0	0	0	0	0	0.0
AÑO 12	2034	0	0	0	0	0	0	0	0	0	0	0	0	0.0
AÑO 13	2035	0	0	0	0	0	0	0	0	0	0	0	0	0.0
AÑO 14	2036	0	0	0	0	0	0	0	0	0	0	0	0	0.0
AÑO 15	2037	0	0	0	0	0	0	0	0	0	0	0	0	0.0
AÑO 16	2038	0	0	0	0	0	0	0	0	0	0	0	0	0.0
AÑO 17	2039	0	0	0	0	0	0	0	0	0	0	0	0	0.0
AÑO 18	2040	0	0	0	0	0	0	0	0	0	0	0	0	0.0
AÑO 19	2041	0	0	0	0	0	0	0	0	0	0	0	0	0.0
AÑO 20	2042	0	0	0	0	0	0	0	0	0	0	0	0	0.0
AÑO 21	2043	0	0	0	0	0	0	0	0	0	0	0	0	0.0

Potencia (MW)														
	Año	Ene	Feb	Mar	Abr	May	Jun	Jul	Ago	Sep	Oct	Nov	Dic	MAX
AÑO 1	2023	0	0	0	0	0	0	0	0	0	0	0	0	0
AÑO 2	2024	0	0	0	0	0	0	0	0	0	0	0	0	0
AÑO 3	2025	0	0	0	0	0	0	0	0	0	0	0	0	0
AÑO 4	2026	0	0	0	0	0	0	0	0	0	0	0	0	0
AÑO 5	2027	0	0	0	0	0	0	0	0	0	0	0	0	0
AÑO 6	2028	0	0	0	0	0	0	0	0	0	0	0	0	0
AÑO 7	2029	0	0	0	0	0	0	0	0	0	0	0	0	0
AÑO 8	2030	0	0	0	0	0	0	0	0	0	0	0	0	0
AÑO 9	2031	0	0	0	0	0	0	0	0	0	0	0	0	0
AÑO 10	2032	0	0	0	0	0	0	0	0	0	0	0	0	0
AÑO 11	2033	0	0	0	0	0	0	0	0	0	0	0	0	0
AÑO 12	2034	0	0	0	0	0	0	0	0	0	0	0	0	0
AÑO 13	2035	0	0	0	0	0	0	0	0	0	0	0	0	0



## Informe Indicativo de Demanda 2023-2043

AÑO 14	2036	0	0	0	0	0	0	0	0	0	0	0	0	0
AÑO 15	2037	0	0	0	0	0	0	0	0	0	0	0	0	0
AÑO 16	2038	0	0	0	0	0	0	0	0	0	0	0	0	0
AÑO 17	2039	0	0	0	0	0	0	0	0	0	0	0	0	0
AÑO 18	2040	0	0	0	0	0	0	0	0	0	0	0	0	0
AÑO 19	2041	0	0	0	0	0	0	0	0	0	0	0	0	0
AÑO 20	2042	0	0	0	0	0	0	0	0	0	0	0	0	0
AÑO 21	2043	0	0	0	0	0	0	0	0	0	0	0	0	0



### **1.233 Información suministrada por HOTEL COURTYARD PANAMÁ METROMALL**

Mediante el formulario del Informe Indicativo de Demanda, Hotel Courtyard Panamá Metromall presentó las proyecciones de crecimiento de la demanda, consumo de energía, curvas típicas y demanda máxima, para los siguientes veintiún (21) años.

El CND en cumplimiento de lo establecido en el numeral 5.1.1.5 de las Reglas Comerciales, el CND deberá analizar la coherencia de la información suministrada, pudiendo solicitar aclaraciones, realizar observaciones y requerir justificadamente modificaciones, para establecer la base de datos de demanda a utilizar, procedió a la validación de la información suministrada a través de los siguientes pasos:

Con los datos suministrados por la empresa se realizaron las comparaciones de la información recibida a las cuales no se le encontraron inconsistencias, por lo que la proyección suministrada fue utilizada en la confección del Informe Indicativo de Demandas

En La Tabla 233 se muestran los datos suministrados para el punto de medición Hotel Courtyard Panamá Metromall.



# Informe Indicativo de Demanda 2023-2043

TABLA #233

DATOS PARA EL INFORME INDICATIVO DE DEMANDA

PROYECTOS - DATOS

PUNTO DE MEDICIÓN: HOTEL COURTYARD PANAMÁ METROMALL

PERIODO: 2023-2043

Energía (MWh)														
	Año	Ene	Feb	Mar	Abr	May	Jun	Jul	Ago	Sep	Oct	Nov	Dic	TOTAL
AÑO 1	2023	129.93	123.84	136.02	149.22	138.23	133.03	143.74	142.0	133.68	145.07	142.46	156.39	1673.61
AÑO 2	2024	130.58	124.46	136.7	149.96	138.92	133.69	144.46	142.71	134.35	145.79	143.18	157.17	1681.97
AÑO 3	2025	131.23	125.08	137.38	150.71	139.62	134.36	145.18	143.43	135.02	146.52	143.89	157.96	1690.38
AÑO 4	2026	131.89	125.71	138.07	151.47	140.31	135.03	145.91	144.15	135.7	147.25	144.61	158.75	1698.84
AÑO 5	2027	132.55	126.33	138.76	152.22	141.02	135.71	146.64	144.87	136.37	147.99	145.33	159.54	1707.33
AÑO 6	2028	133.21	126.97	139.45	152.98	141.72	136.39	147.37	145.59	137.06	148.73	146.06	160.34	1715.87
AÑO 7	2029	133.88	127.6	140.15	153.75	142.43	137.07	148.11	146.32	137.74	149.47	146.79	161.14	1724.45
AÑO 8	2030	134.55	128.24	140.85	154.52	143.14	137.75	148.85	147.05	138.43	150.22	147.53	161.95	1733.07
AÑO 9	2031	135.22	128.88	141.56	155.29	143.86	138.44	149.59	147.79	139.12	150.97	148.26	162.76	1741.73
AÑO 10	2032	135.89	129.52	142.26	156.07	144.58	139.14	150.34	148.52	139.82	151.73	149.0	163.57	1750.44
AÑO 11	2033	136.57	130.17	142.98	156.85	145.3	139.83	151.09	149.27	140.52	152.48	149.75	164.39	1759.19
AÑO 12	2034	137.26	130.82	143.69	157.63	146.03	140.53	151.85	150.01	141.22	153.25	150.5	165.21	1767.99
AÑO 13	2035	137.94	131.48	144.41	158.42	146.76	141.23	152.6	150.76	141.93	154.01	151.25	166.03	1776.83
AÑO 14	2036	138.63	132.13	145.13	159.21	147.49	141.94	153.37	151.52	142.64	154.78	152.01	166.86	1785.71
AÑO 15	2037	139.33	132.8	145.86	160.01	148.23	142.65	154.13	152.27	143.35	155.56	152.77	167.7	1794.64
AÑO 16	2038	140.02	133.46	146.59	160.81	148.97	143.36	154.91	153.04	144.07	156.33	153.53	168.54	1803.62
AÑO 17	2039	140.72	134.13	147.32	161.61	149.71	144.08	155.68	153.8	144.79	157.12	154.3	169.38	1812.63
AÑO 18	2040	141.43	134.8	148.06	162.42	150.46	144.8	156.46	154.57	145.51	157.9	155.07	170.23	1821.7
AÑO 19	2041	142.84	136.15	149.54	164.04	151.97	146.25	158.02	156.12	146.96	159.48	156.62	171.93	1839.91
AÑO 20	2042	144.27	137.51	151.03	165.68	153.49	147.71	159.6	157.68	148.43	161.08	158.19	173.65	1858.31
AÑO 21	2043	144.99	138.19	151.79	166.51	154.25	148.45	160.4	158.47	149.18	161.88	158.98	174.52	1867.61

Factor de Carga														
	Año	Ene	Feb	Mar	Abr	May	Jun	Jul	Ago	Sep	Oct	Nov	Dic	PROM
AÑO 1	2023	0	0	0	0	0	0	0	0	0	0	0	0	0.0
AÑO 2	2024	0	0	0	0	0	0	0	0	0	0	0	0	0.0
AÑO 3	2025	0	0	0	0	0	0	0	0	0	0	0	0	0.0
AÑO 4	2026	0	0	0	0	0	0	0	0	0	0	0	0	0.0



## Informe Indicativo de Demanda 2023-2043

AÑO 5	2027	0	0	0	0	0	0	0	0	0	0	0	0	0.0
AÑO 6	2028	0	0	0	0	0	0	0	0	0	0	0	0	0.0
AÑO 7	2029	0	0	0	0	0	0	0	0	0	0	0	0	0.0
AÑO 8	2030	0	0	0	0	0	0	0	0	0	0	0	0	0.0
AÑO 9	2031	0	0	0	0	0	0	0	0	0	0	0	0	0.0
AÑO 10	2032	0	0	0	0	0	0	0	0	0	0	0	0	0.0
AÑO 11	2033	0	0	0	0	0	0	0	0	0	0	0	0	0.0
AÑO 12	2034	0	0	0	0	0	0	0	0	0	0	0	0	0.0
AÑO 13	2035	0	0	0	0	0	0	0	0	0	0	0	0	0.0
AÑO 14	2036	0	0	0	0	0	0	0	0	0	0	0	0	0.0
AÑO 15	2037	0	0	0	0	0	0	0	0	0	0	0	0	0.0
AÑO 16	2038	0	0	0	0	0	0	0	0	0	0	0	0	0.0
AÑO 17	2039	0	0	0	0	0	0	0	0	0	0	0	0	0.0
AÑO 18	2040	0	0	0	0	0	0	0	0	0	0	0	0	0.0
AÑO 19	2041	0	0	0	0	0	0	0	0	0	0	0	0	0.0
AÑO 20	2042	0	0	0	0	0	0	0	0	0	0	0	0	0.0
AÑO 21	2043	0	0	0	0	0	0	0	0	0	0	0	0	0.0

Potencia (MW)														
	Año	Ene	Feb	Mar	Abr	May	Jun	Jul	Ago	Sep	Oct	Nov	Dic	MAX
AÑO 1	2023	0	0	0	0	0	0	0	0	0	0	0	0	0
AÑO 2	2024	0	0	0	0	0	0	0	0	0	0	0	0	0
AÑO 3	2025	0	0	0	0	0	0	0	0	0	0	0	0	0
AÑO 4	2026	0	0	0	0	0	0	0	0	0	0	0	0	0
AÑO 5	2027	0	0	0	0	0	0	0	0	0	0	0	0	0
AÑO 6	2028	0	0	0	0	0	0	0	0	0	0	0	0	0
AÑO 7	2029	0	0	0	0	0	0	0	0	0	0	0	0	0
AÑO 8	2030	0	0	0	0	0	0	0	0	0	0	0	0	0
AÑO 9	2031	0	0	0	0	0	0	0	0	0	0	0	0	0
AÑO 10	2032	0	0	0	0	0	0	0	0	0	0	0	0	0
AÑO 11	2033	0	0	0	0	0	0	0	0	0	0	0	0	0
AÑO 12	2034	0	0	0	0	0	0	0	0	0	0	0	0	0
AÑO 13	2035	0	0	0	0	0	0	0	0	0	0	0	0	0



## Informe Indicativo de Demanda 2023-2043

AÑO 14	2036	0	0	0	0	0	0	0	0	0	0	0	0	0
AÑO 15	2037	0	0	0	0	0	0	0	0	0	0	0	0	0
AÑO 16	2038	0	0	0	0	0	0	0	0	0	0	0	0	0
AÑO 17	2039	0	0	0	0	0	0	0	0	0	0	0	0	0
AÑO 18	2040	0	0	0	0	0	0	0	0	0	0	0	0	0
AÑO 19	2041	0	0	0	0	0	0	0	0	0	0	0	0	0
AÑO 20	2042	0	0	0	0	0	0	0	0	0	0	0	0	0
AÑO 21	2043	0	0	0	0	0	0	0	0	0	0	0	0	0



### **1.234 Información suministrada por AEROTEL, S.A.**

Mediante el formulario del Informe Indicativo de Demanda, Aerotel, S.A. presentó las proyecciones de crecimiento de la demanda, consumo de energía, curvas típicas y demanda máxima, para los siguientes veintiún (21) años.

El CND en cumplimiento de lo establecido en el numeral 5.1.1.5 de las Reglas Comerciales, el CND deberá analizar la coherencia de la información suministrada, pudiendo solicitar aclaraciones, realizar observaciones y requerir justificadamente modificaciones, para establecer la base de datos de demanda a utilizar, procedió a la validación de la información suministrada a través de los siguientes pasos:

Con los datos suministrados por la empresa se realizaron las comparaciones de la información recibida a las cuales no se le encontraron inconsistencias, por lo que la proyección suministrada fue utilizada en la confección del Informe Indicativo de Demandas

En La Tabla 234 se muestran los datos suministrados para el punto de medición Aerotel, S.A..





# Informe Indicativo de Demanda 2023-2043

**TABLA #234**  
**DATOS PARA EL INFORME INDICATIVO DE DEMANDA**  
**PROYECTOS - DATOS**  
**PUNTO DE MEDICIÓN: AEROTEL, S.A.**  
**PERIODO: 2023-2043**

Energía (MWh)														
	Año	Ene	Feb	Mar	Abr	May	Jun	Jul	Ago	Sep	Oct	Nov	Dic	TOTAL
AÑO 1	2023	101.0	86.0	102.0	93.86	105.0	104.0	99.0	100.0	96.0	98.0	91.0	103.0	1178.86
AÑO 2	2024	101.5	86.43	102.51	94.33	105.52	104.52	99.49	100.5	96.48	98.49	91.45	103.51	1184.76
AÑO 3	2025	102.01	86.86	103.02	94.8	106.05	105.04	99.99	101.0	96.96	98.98	91.91	104.03	1190.68
AÑO 4	2026	102.52	87.3	103.54	95.28	106.58	105.57	100.49	101.51	97.45	99.48	92.37	104.55	1196.64
AÑO 5	2027	103.04	87.73	104.06	95.76	107.12	106.1	100.99	102.02	97.93	99.97	92.83	105.08	1202.62
AÑO 6	2028	103.55	88.17	104.58	96.23	107.65	106.63	101.5	102.53	98.42	100.47	93.3	105.6	1208.63
AÑO 7	2029	104.07	88.61	105.1	96.72	108.19	107.16	102.01	103.04	98.92	100.98	93.76	106.13	1214.67
AÑO 8	2030	104.59	89.06	105.62	97.2	108.73	107.7	102.52	103.55	99.41	101.48	94.23	106.66	1220.75
AÑO 9	2031	105.11	89.5	106.15	97.68	109.27	108.23	103.03	104.07	99.91	101.99	94.7	107.19	1226.85
AÑO 10	2032	105.64	89.95	106.68	98.17	109.82	108.77	103.55	104.59	100.41	102.5	95.18	107.73	1232.99
AÑO 11	2033	106.17	90.4	107.22	98.66	110.37	109.32	104.06	105.11	100.91	103.01	95.65	108.27	1239.15
AÑO 12	2034	106.7	90.85	107.75	99.16	110.92	109.87	104.58	105.64	101.41	103.53	96.13	108.81	1245.35
AÑO 13	2035	106.7	90.85	107.75	99.16	110.92	109.87	104.58	105.64	101.41	103.53	96.13	108.81	1245.35
AÑO 14	2036	107.77	91.76	108.83	100.15	112.03	110.97	105.63	106.7	102.43	104.56	97.1	109.9	1257.83
AÑO 15	2037	108.3	92.22	109.38	100.65	112.59	111.52	106.16	107.23	102.94	105.09	97.58	110.45	1264.12
AÑO 16	2038	108.85	92.68	109.92	101.16	113.16	112.08	106.69	107.77	103.46	105.61	98.07	111.0	1270.44
AÑO 17	2039	109.39	93.14	110.47	101.66	113.72	112.64	107.22	108.31	103.97	106.14	98.56	111.56	1276.79
AÑO 18	2040	109.94	93.61	111.03	102.17	114.29	113.2	107.76	108.85	104.49	106.67	99.05	112.11	1283.18
AÑO 19	2041	110.49	94.08	111.58	102.68	114.86	113.77	108.3	109.39	105.02	107.21	99.55	112.67	1289.59
AÑO 20	2042	111.04	94.55	112.14	103.19	115.44	114.34	108.84	109.94	105.54	107.74	100.05	113.24	1296.04
AÑO 21	2043	111.59	95.02	112.7	103.71	116.01	114.91	109.38	110.49	106.07	108.28	100.55	113.8	1302.52

Factor de Carga														
	Año	Ene	Feb	Mar	Abr	May	Jun	Jul	Ago	Sep	Oct	Nov	Dic	PROM
AÑO 1	2023	0	0	0	0	0	0	0	0	0	0	0	0	0.0
AÑO 2	2024	0	0	0	0	0	0	0	0	0	0	0	0	0.0
AÑO 3	2025	0	0	0	0	0	0	0	0	0	0	0	0	0.0
AÑO 4	2026	0	0	0	0	0	0	0	0	0	0	0	0	0.0



## Informe Indicativo de Demanda 2023-2043

AÑO 5	2027	0	0	0	0	0	0	0	0	0	0	0	0	0.0
AÑO 6	2028	0	0	0	0	0	0	0	0	0	0	0	0	0.0
AÑO 7	2029	0	0	0	0	0	0	0	0	0	0	0	0	0.0
AÑO 8	2030	0	0	0	0	0	0	0	0	0	0	0	0	0.0
AÑO 9	2031	0	0	0	0	0	0	0	0	0	0	0	0	0.0
AÑO 10	2032	0	0	0	0	0	0	0	0	0	0	0	0	0.0
AÑO 11	2033	0	0	0	0	0	0	0	0	0	0	0	0	0.0
AÑO 12	2034	0	0	0	0	0	0	0	0	0	0	0	0	0.0
AÑO 13	2035	0	0	0	0	0	0	0	0	0	0	0	0	0.0
AÑO 14	2036	0	0	0	0	0	0	0	0	0	0	0	0	0.0
AÑO 15	2037	0	0	0	0	0	0	0	0	0	0	0	0	0.0
AÑO 16	2038	0	0	0	0	0	0	0	0	0	0	0	0	0.0
AÑO 17	2039	0	0	0	0	0	0	0	0	0	0	0	0	0.0
AÑO 18	2040	0	0	0	0	0	0	0	0	0	0	0	0	0.0
AÑO 19	2041	0	0	0	0	0	0	0	0	0	0	0	0	0.0
AÑO 20	2042	0	0	0	0	0	0	0	0	0	0	0	0	0.0
AÑO 21	2043	0	0	0	0	0	0	0	0	0	0	0	0	0.0

Potencia (MW)														
	Año	Ene	Feb	Mar	Abr	May	Jun	Jul	Ago	Sep	Oct	Nov	Dic	MAX
AÑO 1	2023	0	0	0	0	0	0	0	0	0	0	0	0	0
AÑO 2	2024	0	0	0	0	0	0	0	0	0	0	0	0	0
AÑO 3	2025	0	0	0	0	0	0	0	0	0	0	0	0	0
AÑO 4	2026	0	0	0	0	0	0	0	0	0	0	0	0	0
AÑO 5	2027	0	0	0	0	0	0	0	0	0	0	0	0	0
AÑO 6	2028	0	0	0	0	0	0	0	0	0	0	0	0	0
AÑO 7	2029	0	0	0	0	0	0	0	0	0	0	0	0	0
AÑO 8	2030	0	0	0	0	0	0	0	0	0	0	0	0	0
AÑO 9	2031	0	0	0	0	0	0	0	0	0	0	0	0	0
AÑO 10	2032	0	0	0	0	0	0	0	0	0	0	0	0	0
AÑO 11	2033	0	0	0	0	0	0	0	0	0	0	0	0	0
AÑO 12	2034	0	0	0	0	0	0	0	0	0	0	0	0	0
AÑO 13	2035	0	0	0	0	0	0	0	0	0	0	0	0	0



## Informe Indicativo de Demanda 2023-2043

AÑO 14	2036	0	0	0	0	0	0	0	0	0	0	0	0	0
AÑO 15	2037	0	0	0	0	0	0	0	0	0	0	0	0	0
AÑO 16	2038	0	0	0	0	0	0	0	0	0	0	0	0	0
AÑO 17	2039	0	0	0	0	0	0	0	0	0	0	0	0	0
AÑO 18	2040	0	0	0	0	0	0	0	0	0	0	0	0	0
AÑO 19	2041	0	0	0	0	0	0	0	0	0	0	0	0	0
AÑO 20	2042	0	0	0	0	0	0	0	0	0	0	0	0	0
AÑO 21	2043	0	0	0	0	0	0	0	0	0	0	0	0	0



### **1.235 Información suministrada por HOTEL DOUBLE TREE**

Mediante el formulario del Informe Indicativo de Demanda, Hotel Double Tree presentó las proyecciones de crecimiento de la demanda, consumo de energía, curvas típicas y demanda máxima, para los siguientes veintiún (21) años.

El CND en cumplimiento de lo establecido en el numeral 5.1.1.5 de las Reglas Comerciales, el CND deberá analizar la coherencia de la información suministrada, pudiendo solicitar aclaraciones, realizar observaciones y requerir justificadamente modificaciones, para establecer la base de datos de demanda a utilizar, procedió a la validación de la información suministrada a través de los siguientes pasos:

Con los datos suministrados por la empresa se realizaron las comparaciones de la información recibida a las cuales no se le encontraron inconsistencias, por lo que la proyección suministrada fue utilizada en la confección del Informe Indicativo de Demandas

En La Tabla 235 se muestran los datos suministrados para el punto de medición Hotel Double Tree.



# Informe Indicativo de Demanda 2023-2043

TABLA #235  
DATOS PARA EL INFORME INDICATIVO DE DEMANDA  
PROYECTOS - DATOS  
PUNTO DE MEDICIÓN: HOTEL DOUBLE TREE  
PERIODO: 2023-2043

Energía (MWh)														
	Año	Ene	Feb	Mar	Abr	May	Jun	Jul	Ago	Sep	Oct	Nov	Dic	TOTAL
AÑO 1	2023	431.45	417.83	450.73	435.71	422.17	433.93	431.61	435.63	430.85	430.83	433.01	432.23	5185.97
AÑO 2	2024	431.45	417.83	450.73	435.71	422.17	433.93	431.61	435.63	430.85	430.83	433.01	432.23	5185.97
AÑO 3	2025	431.45	417.83	450.73	435.71	422.17	433.93	431.61	435.63	430.85	430.83	433.01	432.23	5185.97
AÑO 4	2026	431.45	417.83	450.73	435.71	422.17	433.93	431.61	435.63	430.85	430.83	433.01	432.23	5185.97
AÑO 5	2027	431.45	417.83	450.73	435.71	422.17	433.93	431.61	435.63	430.85	430.83	433.01	432.23	5185.97
AÑO 6	2028	431.45	417.83	450.73	435.71	422.17	433.93	431.61	435.63	430.85	430.83	433.01	432.23	5185.97
AÑO 7	2029	431.45	417.83	450.73	435.71	422.17	433.93	431.61	435.63	430.85	430.83	433.01	432.23	5185.97
AÑO 8	2030	431.45	417.83	450.73	435.71	422.17	433.93	431.61	435.63	430.85	430.83	433.01	432.23	5185.97
AÑO 9	2031	431.45	417.83	450.73	435.71	422.17	433.93	431.61	435.63	430.85	430.83	433.01	432.23	5185.97
AÑO 10	2032	431.45	417.83	450.73	435.71	422.17	433.93	431.61	435.63	430.85	430.83	433.01	432.23	5185.97
AÑO 11	2033	431.45	417.83	450.73	435.71	422.17	433.93	431.61	435.63	430.85	430.83	433.01	432.23	5185.97
AÑO 12	2034	431.45	417.83	450.73	435.71	422.17	433.93	431.61	435.63	430.85	430.83	433.01	432.23	5185.97
AÑO 13	2035	431.45	417.83	450.73	435.71	422.17	433.93	431.61	435.63	430.85	430.83	433.01	432.23	5185.97
AÑO 14	2036	431.45	417.83	450.73	435.71	422.17	433.93	431.61	435.63	430.85	430.83	433.01	432.23	5185.97
AÑO 15	2037	431.45	417.83	450.73	435.71	422.17	433.93	431.61	435.63	430.85	430.83	433.01	432.23	5185.97
AÑO 16	2038	431.45	417.83	450.73	435.71	422.17	433.93	431.61	435.63	430.85	430.83	433.01	432.23	5185.97
AÑO 17	2039	431.45	417.83	450.73	435.71	422.17	433.93	431.61	435.63	430.85	430.83	433.01	432.23	5185.97
AÑO 18	2040	431.45	417.83	450.73	435.71	422.17	433.93	431.61	435.63	430.85	430.83	433.01	432.23	5185.97
AÑO 19	2041	431.45	417.83	450.73	435.71	422.17	433.93	431.61	435.63	430.85	430.83	433.01	432.23	5185.97
AÑO 20	2042	431.45	417.83	450.73	435.71	422.17	433.93	431.61	435.63	430.85	430.83	433.01	432.23	5185.97
AÑO 21	2043	431.45	417.83	450.73	435.71	422.17	433.93	431.61	435.63	430.85	430.83	433.01	432.23	5185.97

Factor de Carga														
	Año	Ene	Feb	Mar	Abr	May	Jun	Jul	Ago	Sep	Oct	Nov	Dic	PROM
AÑO 1	2023	0	0	0	0	0	0	0	0	0	0	0	0	0.0
AÑO 2	2024	0	0	0	0	0	0	0	0	0	0	0	0	0.0
AÑO 3	2025	0	0	0	0	0	0	0	0	0	0	0	0	0.0
AÑO 4	2026	0	0	0	0	0	0	0	0	0	0	0	0	0.0



## Informe Indicativo de Demanda 2023-2043

AÑO 5	2027	0	0	0	0	0	0	0	0	0	0	0	0	0.0
AÑO 6	2028	0	0	0	0	0	0	0	0	0	0	0	0	0.0
AÑO 7	2029	0	0	0	0	0	0	0	0	0	0	0	0	0.0
AÑO 8	2030	0	0	0	0	0	0	0	0	0	0	0	0	0.0
AÑO 9	2031	0	0	0	0	0	0	0	0	0	0	0	0	0.0
AÑO 10	2032	0	0	0	0	0	0	0	0	0	0	0	0	0.0
AÑO 11	2033	0	0	0	0	0	0	0	0	0	0	0	0	0.0
AÑO 12	2034	0	0	0	0	0	0	0	0	0	0	0	0	0.0
AÑO 13	2035	0	0	0	0	0	0	0	0	0	0	0	0	0.0
AÑO 14	2036	0	0	0	0	0	0	0	0	0	0	0	0	0.0
AÑO 15	2037	0	0	0	0	0	0	0	0	0	0	0	0	0.0
AÑO 16	2038	0	0	0	0	0	0	0	0	0	0	0	0	0.0
AÑO 17	2039	0	0	0	0	0	0	0	0	0	0	0	0	0.0
AÑO 18	2040	0	0	0	0	0	0	0	0	0	0	0	0	0.0
AÑO 19	2041	0	0	0	0	0	0	0	0	0	0	0	0	0.0
AÑO 20	2042	0	0	0	0	0	0	0	0	0	0	0	0	0.0
AÑO 21	2043	0	0	0	0	0	0	0	0	0	0	0	0	0.0

Potencia (MW)														
	Año	Ene	Feb	Mar	Abr	May	Jun	Jul	Ago	Sep	Oct	Nov	Dic	MAX
AÑO 1	2023	0	0	0	0	0	0	0	0	0	0	0	0	0
AÑO 2	2024	0	0	0	0	0	0	0	0	0	0	0	0	0
AÑO 3	2025	0	0	0	0	0	0	0	0	0	0	0	0	0
AÑO 4	2026	0	0	0	0	0	0	0	0	0	0	0	0	0
AÑO 5	2027	0	0	0	0	0	0	0	0	0	0	0	0	0
AÑO 6	2028	0	0	0	0	0	0	0	0	0	0	0	0	0
AÑO 7	2029	0	0	0	0	0	0	0	0	0	0	0	0	0
AÑO 8	2030	0	0	0	0	0	0	0	0	0	0	0	0	0
AÑO 9	2031	0	0	0	0	0	0	0	0	0	0	0	0	0
AÑO 10	2032	0	0	0	0	0	0	0	0	0	0	0	0	0
AÑO 11	2033	0	0	0	0	0	0	0	0	0	0	0	0	0
AÑO 12	2034	0	0	0	0	0	0	0	0	0	0	0	0	0
AÑO 13	2035	0	0	0	0	0	0	0	0	0	0	0	0	0



## Informe Indicativo de Demanda 2023-2043

AÑO 14	2036	0	0	0	0	0	0	0	0	0	0	0	0	0
AÑO 15	2037	0	0	0	0	0	0	0	0	0	0	0	0	0
AÑO 16	2038	0	0	0	0	0	0	0	0	0	0	0	0	0
AÑO 17	2039	0	0	0	0	0	0	0	0	0	0	0	0	0
AÑO 18	2040	0	0	0	0	0	0	0	0	0	0	0	0	0
AÑO 19	2041	0	0	0	0	0	0	0	0	0	0	0	0	0
AÑO 20	2042	0	0	0	0	0	0	0	0	0	0	0	0	0
AÑO 21	2043	0	0	0	0	0	0	0	0	0	0	0	0	0



### **1.236 Información suministrada por HEINEKEN**

Mediante el formulario del Informe Indicativo de Demanda, Heineken presentó las proyecciones de crecimiento de la demanda, consumo de energía, curvas típicas y demanda máxima, para los siguientes veintiún (21) años.

El CND en cumplimiento de lo establecido en el numeral 5.1.1.5 de las Reglas Comerciales, el CND deberá analizar la coherencia de la información suministrada, pudiendo solicitar aclaraciones, realizar observaciones y requerir justificadamente modificaciones, para establecer la base de datos de demanda a utilizar, procedió a la validación de la información suministrada a través de los siguientes pasos:

Con los datos suministrados por la empresa se realizaron las comparaciones de la información recibida a las cuales no se le encontraron inconsistencias, por lo que la proyección suministrada fue utilizada en la confección del Informe Indicativo de Demandas

En La Tabla 236 se muestran los datos suministrados para el punto de medición Heineken.





# Informe Indicativo de Demanda 2023-2043

**TABLA #236**  
**DATOS PARA EL INFORME INDICATIVO DE DEMANDA**  
**PROYECTOS - DATOS**  
**PUNTO DE MEDICIÓN: HEINEKEN**  
**PERIODO: 2023-2043**

Energía (MWh)														
	Año	Ene	Feb	Mar	Abr	May	Jun	Jul	Ago	Sep	Oct	Nov	Dic	TOTAL
AÑO 1	2023	853	1089	923	929	926	904	908	946	921	921	1103	1279	11702
AÑO 2	2024	853	1089	923	929	926	904	908	946	921	921	1103	1279	11702
AÑO 3	2025	853	1089	923	929	926	904	908	946	921	921	1103	1279	11702
AÑO 4	2026	853	1089	923	929	926	904	908	946	921	921	1103	1279	11702
AÑO 5	2027	853	1089	923	929	926	904	908	946	921	921	1103	1279	11702
AÑO 6	2028	853	1089	923	929	926	904	908	946	921	921	1103	1279	11702
AÑO 7	2029	853	1089	923	929	926	904	908	946	921	921	1103	1279	11702
AÑO 8	2030	853	1089	923	929	926	904	908	946	921	921	1103	1279	11702
AÑO 9	2031	853	1089	923	929	926	904	908	946	921	921	1103	1279	11702
AÑO 10	2032	853	1089	923	929	926	904	908	946	921	921	1103	1279	11702
AÑO 11	2033	853	1089	923	929	926	904	908	946	921	921	1103	1279	11702
AÑO 12	2034	853	1089	923	929	926	904	908	946	921	921	1103	1279	11702
AÑO 13	2035	853	1089	923	929	926	904	908	946	921	921	1103	1279	11702
AÑO 14	2036	853	1089	923	929	926	904	908	946	921	921	1103	1279	11702
AÑO 15	2037	853	1089	923	929	926	904	908	946	921	921	1103	1279	11702
AÑO 16	2038	853	1089	923	929	926	904	908	946	921	921	1103	1279	11702
AÑO 17	2039	853	1089	923	929	926	904	908	946	921	921	1103	1279	11702
AÑO 18	2040	853	1089	923	929	926	904	908	946	921	921	1103	1279	11702
AÑO 19	2041	853	1089	923	929	926	904	908	946	921	921	1103	1279	11702
AÑO 20	2042	853	1089	923	929	926	904	908	946	921	921	1103	1279	11702
AÑO 21	2043	853	1089	923	929	926	904	908	946	921	921	1103	1279	11702

Factor de Carga														
	Año	Ene	Feb	Mar	Abr	May	Jun	Jul	Ago	Sep	Oct	Nov	Dic	PROM
AÑO 1	2023	0	0	0	0	0	0	0	0	0	0	0	0	0.0
AÑO 2	2024	0	0	0	0	0	0	0	0	0	0	0	0	0.0
AÑO 3	2025	0	0	0	0	0	0	0	0	0	0	0	0	0.0
AÑO 4	2026	0	0	0	0	0	0	0	0	0	0	0	0	0.0



# Informe Indicativo de Demanda 2023-2043

AÑO 5	2027	0	0	0	0	0	0	0	0	0	0	0	0	0.0
AÑO 6	2028	0	0	0	0	0	0	0	0	0	0	0	0	0.0
AÑO 7	2029	0	0	0	0	0	0	0	0	0	0	0	0	0.0
AÑO 8	2030	0	0	0	0	0	0	0	0	0	0	0	0	0.0
AÑO 9	2031	0	0	0	0	0	0	0	0	0	0	0	0	0.0
AÑO 10	2032	0	0	0	0	0	0	0	0	0	0	0	0	0.0
AÑO 11	2033	0	0	0	0	0	0	0	0	0	0	0	0	0.0
AÑO 12	2034	0	0	0	0	0	0	0	0	0	0	0	0	0.0
AÑO 13	2035	0	0	0	0	0	0	0	0	0	0	0	0	0.0
AÑO 14	2036	0	0	0	0	0	0	0	0	0	0	0	0	0.0
AÑO 15	2037	0	0	0	0	0	0	0	0	0	0	0	0	0.0
AÑO 16	2038	0	0	0	0	0	0	0	0	0	0	0	0	0.0
AÑO 17	2039	0	0	0	0	0	0	0	0	0	0	0	0	0.0
AÑO 18	2040	0	0	0	0	0	0	0	0	0	0	0	0	0.0
AÑO 19	2041	0	0	0	0	0	0	0	0	0	0	0	0	0.0
AÑO 20	2042	0	0	0	0	0	0	0	0	0	0	0	0	0.0
AÑO 21	2043	0	0	0	0	0	0	0	0	0	0	0	0	0.0

Potencia (MW)														
	Año	Ene	Feb	Mar	Abr	May	Jun	Jul	Ago	Sep	Oct	Nov	Dic	MAX
AÑO 1	2023	0	0	0	0	0	0	0	0	0	0	0	0	0
AÑO 2	2024	0	0	0	0	0	0	0	0	0	0	0	0	0
AÑO 3	2025	0	0	0	0	0	0	0	0	0	0	0	0	0
AÑO 4	2026	0	0	0	0	0	0	0	0	0	0	0	0	0
AÑO 5	2027	0	0	0	0	0	0	0	0	0	0	0	0	0
AÑO 6	2028	0	0	0	0	0	0	0	0	0	0	0	0	0
AÑO 7	2029	0	0	0	0	0	0	0	0	0	0	0	0	0
AÑO 8	2030	0	0	0	0	0	0	0	0	0	0	0	0	0
AÑO 9	2031	0	0	0	0	0	0	0	0	0	0	0	0	0
AÑO 10	2032	0	0	0	0	0	0	0	0	0	0	0	0	0
AÑO 11	2033	0	0	0	0	0	0	0	0	0	0	0	0	0
AÑO 12	2034	0	0	0	0	0	0	0	0	0	0	0	0	0
AÑO 13	2035	0	0	0	0	0	0	0	0	0	0	0	0	0



## Informe Indicativo de Demanda 2023-2043

AÑO 14	2036	0	0	0	0	0	0	0	0	0	0	0	0	0
AÑO 15	2037	0	0	0	0	0	0	0	0	0	0	0	0	0
AÑO 16	2038	0	0	0	0	0	0	0	0	0	0	0	0	0
AÑO 17	2039	0	0	0	0	0	0	0	0	0	0	0	0	0
AÑO 18	2040	0	0	0	0	0	0	0	0	0	0	0	0	0
AÑO 19	2041	0	0	0	0	0	0	0	0	0	0	0	0	0
AÑO 20	2042	0	0	0	0	0	0	0	0	0	0	0	0	0
AÑO 21	2043	0	0	0	0	0	0	0	0	0	0	0	0	0



### **1.237 Información suministrada por COMPAÑÍA INVIRMAR**

Mediante el formulario del Informe Indicativo de Demanda, Compañía Invirmar presentó las proyecciones de crecimiento de la demanda, consumo de energía, curvas típicas y demanda máxima, para los siguientes veintiún (21) años.

El CND en cumplimiento de lo establecido en el numeral 5.1.1.5 de las Reglas Comerciales, el CND deberá analizar la coherencia de la información suministrada, pudiendo solicitar aclaraciones, realizar observaciones y requerir justificadamente modificaciones, para establecer la base de datos de demanda a utilizar, procedió a la validación de la información suministrada a través de los siguientes pasos:

Con los datos suministrados por la empresa se realizaron las comparaciones de la información recibida a las cuales no se le encontraron inconsistencias, por lo que la proyección suministrada fue utilizada en la confección del Informe Indicativo de Demandas

En La Tabla 237 se muestran los datos suministrados para el punto de medición Compañía Invirmar.



# Informe Indicativo de Demanda 2023-2043

**TABLA #237**  
**DATOS PARA EL INFORME INDICATIVO DE DEMANDA**  
**PROYECTOS - DATOS**  
**PUNTO DE MEDICIÓN: COMPAÑÍA INVIRMAR**  
**PERIODO: 2023-2043**

Energía (MWh)														
	Año	Ene	Feb	Mar	Abr	May	Jun	Jul	Ago	Sep	Oct	Nov	Dic	TOTAL
AÑO 1	2023	125.51	118.21	131.34	114.14	119.96	122.3	120.91	121.93	119.33	121.28	121.12	120.86	1456.9
AÑO 2	2024	125.51	118.21	131.34	114.14	119.96	122.3	120.91	121.93	119.33	121.28	121.12	120.86	1456.9
AÑO 3	2025	125.51	118.21	131.34	114.14	119.96	122.3	120.91	121.93	119.33	121.28	121.12	120.86	1456.9
AÑO 4	2026	125.51	118.21	131.34	114.14	119.96	122.3	120.91	121.93	119.33	121.28	121.12	120.86	1456.9
AÑO 5	2027	125.51	118.21	131.34	114.14	119.96	122.3	120.91	121.93	119.33	121.28	121.12	120.86	1456.9
AÑO 6	2028	125.51	118.21	131.34	114.14	119.96	122.3	120.91	121.93	119.33	121.28	121.12	120.86	1456.9
AÑO 7	2029	125.51	118.21	131.34	114.14	119.96	122.3	120.91	121.93	119.33	121.28	121.12	120.86	1456.9
AÑO 8	2030	125.51	118.21	131.34	114.14	119.96	122.3	120.91	121.93	119.33	121.28	121.12	120.86	1456.9
AÑO 9	2031	125.51	118.21	131.34	114.14	119.96	122.3	120.91	121.93	119.33	121.28	121.12	120.86	1456.9
AÑO 10	2032	125.51	118.21	131.34	114.14	119.96	122.3	120.91	121.93	119.33	121.28	121.12	120.86	1456.9
AÑO 11	2033	125.51	118.21	131.34	114.14	119.96	122.3	120.91	121.93	119.33	121.28	121.12	120.86	1456.9
AÑO 12	2034	125.51	118.21	131.34	114.14	119.96	122.3	120.91	121.93	119.33	121.28	121.12	120.86	1456.9
AÑO 13	2035	125.51	118.21	131.34	114.14	119.96	122.3	120.91	121.93	119.33	121.28	121.12	120.86	1456.9
AÑO 14	2036	125.51	118.21	131.34	114.14	119.96	122.3	120.91	121.93	119.33	121.28	121.12	120.86	1456.9
AÑO 15	2037	125.51	118.21	131.34	114.14	119.96	122.3	120.91	121.93	119.33	121.28	121.12	120.86	1456.9
AÑO 16	2038	125.51	118.21	131.34	114.14	119.96	122.3	120.91	121.93	119.33	121.28	121.12	120.86	1456.9
AÑO 17	2039	125.51	118.21	131.34	114.14	119.96	122.3	120.91	121.93	119.33	121.28	121.12	120.86	1456.9
AÑO 18	2040	125.51	118.21	131.34	114.14	119.96	122.3	120.91	121.93	119.33	121.28	121.12	120.86	1456.9
AÑO 19	2041	125.51	118.21	131.34	114.14	119.96	122.3	120.91	121.93	119.33	121.28	121.12	120.86	1456.9
AÑO 20	2042	125.51	118.21	131.34	114.14	119.96	122.3	120.91	121.93	119.33	121.28	121.12	120.86	1456.9
AÑO 21	2043	125.51	118.21	131.34	114.14	119.96	122.3	120.91	121.93	119.33	121.28	121.12	120.86	1456.9

Factor de Carga														
	Año	Ene	Feb	Mar	Abr	May	Jun	Jul	Ago	Sep	Oct	Nov	Dic	PROM
AÑO 1	2023	0	0	0	0	0	0	0	0	0	0	0	0	0.0
AÑO 2	2024	0	0	0	0	0	0	0	0	0	0	0	0	0.0
AÑO 3	2025	0	0	0	0	0	0	0	0	0	0	0	0	0.0
AÑO 4	2026	0	0	0	0	0	0	0	0	0	0	0	0	0.0



## Informe Indicativo de Demanda 2023-2043

AÑO 5	2027	0	0	0	0	0	0	0	0	0	0	0	0	0.0
AÑO 6	2028	0	0	0	0	0	0	0	0	0	0	0	0	0.0
AÑO 7	2029	0	0	0	0	0	0	0	0	0	0	0	0	0.0
AÑO 8	2030	0	0	0	0	0	0	0	0	0	0	0	0	0.0
AÑO 9	2031	0	0	0	0	0	0	0	0	0	0	0	0	0.0
AÑO 10	2032	0	0	0	0	0	0	0	0	0	0	0	0	0.0
AÑO 11	2033	0	0	0	0	0	0	0	0	0	0	0	0	0.0
AÑO 12	2034	0	0	0	0	0	0	0	0	0	0	0	0	0.0
AÑO 13	2035	0	0	0	0	0	0	0	0	0	0	0	0	0.0
AÑO 14	2036	0	0	0	0	0	0	0	0	0	0	0	0	0.0
AÑO 15	2037	0	0	0	0	0	0	0	0	0	0	0	0	0.0
AÑO 16	2038	0	0	0	0	0	0	0	0	0	0	0	0	0.0
AÑO 17	2039	0	0	0	0	0	0	0	0	0	0	0	0	0.0
AÑO 18	2040	0	0	0	0	0	0	0	0	0	0	0	0	0.0
AÑO 19	2041	0	0	0	0	0	0	0	0	0	0	0	0	0.0
AÑO 20	2042	0	0	0	0	0	0	0	0	0	0	0	0	0.0
AÑO 21	2043	0	0	0	0	0	0	0	0	0	0	0	0	0.0

Potencia (MW)														
	Año	Ene	Feb	Mar	Abr	May	Jun	Jul	Ago	Sep	Oct	Nov	Dic	MAX
AÑO 1	2023	0	0	0	0	0	0	0	0	0	0	0	0	0
AÑO 2	2024	0	0	0	0	0	0	0	0	0	0	0	0	0
AÑO 3	2025	0	0	0	0	0	0	0	0	0	0	0	0	0
AÑO 4	2026	0	0	0	0	0	0	0	0	0	0	0	0	0
AÑO 5	2027	0	0	0	0	0	0	0	0	0	0	0	0	0
AÑO 6	2028	0	0	0	0	0	0	0	0	0	0	0	0	0
AÑO 7	2029	0	0	0	0	0	0	0	0	0	0	0	0	0
AÑO 8	2030	0	0	0	0	0	0	0	0	0	0	0	0	0
AÑO 9	2031	0	0	0	0	0	0	0	0	0	0	0	0	0
AÑO 10	2032	0	0	0	0	0	0	0	0	0	0	0	0	0
AÑO 11	2033	0	0	0	0	0	0	0	0	0	0	0	0	0
AÑO 12	2034	0	0	0	0	0	0	0	0	0	0	0	0	0
AÑO 13	2035	0	0	0	0	0	0	0	0	0	0	0	0	0



## Informe Indicativo de Demanda 2023-2043

AÑO 14	2036	0	0	0	0	0	0	0	0	0	0	0	0	0
AÑO 15	2037	0	0	0	0	0	0	0	0	0	0	0	0	0
AÑO 16	2038	0	0	0	0	0	0	0	0	0	0	0	0	0
AÑO 17	2039	0	0	0	0	0	0	0	0	0	0	0	0	0
AÑO 18	2040	0	0	0	0	0	0	0	0	0	0	0	0	0
AÑO 19	2041	0	0	0	0	0	0	0	0	0	0	0	0	0
AÑO 20	2042	0	0	0	0	0	0	0	0	0	0	0	0	0
AÑO 21	2043	0	0	0	0	0	0	0	0	0	0	0	0	0



### **1.238 Información suministrada por HOTEL HOLIDAY INN PANAMA CANAL 6157018**

Mediante el formulario del Informe Indicativo de Demanda, Hotel Holiday Inn Panama Canal 6157018 presentó las proyecciones de crecimiento de la demanda, consumo de energía, curvas típicas y demanda máxima, para los siguientes veintiún (21) años.

El CND en cumplimiento de lo establecido en el numeral 5.1.1.5 de las Reglas Comerciales, el CND deberá analizar la coherencia de la información suministrada, pudiendo solicitar aclaraciones, realizar observaciones y requerir justificadamente modificaciones, para establecer la base de datos de demanda a utilizar, procedió a la validación de la información suministrada a través de los siguientes pasos:

Con los datos suministrados por la empresa se realizaron las comparaciones de la información recibida a las cuales no se le encontraron inconsistencias, por lo que la proyección suministrada fue utilizada en la confección del Informe Indicativo de Demandas

En La Tabla 238 se muestran los datos suministrados para el punto de medición Hotel Holiday Inn Panama Canal 6157018.





# Informe Indicativo de Demanda 2023-2043

TABLA #238

DATOS PARA EL INFORME INDICATIVO DE DEMANDA

PROYECTOS - DATOS

PUNTO DE MEDICIÓN: HOTEL HOLIDAY INN PANAMA CANAL 6157018

PERIODO: 2023-2043

Energía (MWh)														
	Año	Ene	Feb	Mar	Abr	May	Jun	Jul	Ago	Sep	Oct	Nov	Dic	TOTAL
AÑO 1	2023	118.76	124.85	137.03	141.09	131.96	127.69	129.93	137.74	129.93	141.09	127.9	122.82	1570.79
AÑO 2	2024	119.35	125.48	137.72	141.8	132.62	128.33	130.58	138.43	130.58	141.8	128.54	123.44	1578.64
AÑO 3	2025	119.95	126.1	138.41	142.51	133.28	128.97	131.23	139.12	131.23	142.51	129.18	124.05	1586.54
AÑO 4	2026	120.55	126.73	139.1	143.22	133.95	129.62	131.89	139.82	131.89	143.22	129.82	124.67	1594.47
AÑO 5	2027	121.15	127.37	139.79	143.94	134.62	130.27	132.54	140.52	132.54	143.94	130.47	125.3	1602.44
AÑO 6	2028	121.76	128.0	140.49	144.65	135.29	130.92	133.21	141.22	133.21	144.65	131.13	125.92	1610.45
AÑO 7	2029	122.37	128.64	141.19	145.38	135.97	131.57	133.87	141.93	133.87	145.38	131.78	126.55	1618.51
AÑO 8	2030	122.98	129.29	141.9	146.1	136.64	132.23	134.54	142.64	134.54	146.1	132.44	127.18	1626.6
AÑO 9	2031	123.6	129.93	142.61	146.84	137.33	132.89	135.22	143.35	135.22	146.84	133.1	127.82	1634.73
AÑO 10	2032	124.21	130.58	143.32	147.57	138.01	133.56	135.89	144.07	135.89	147.57	133.77	128.46	1642.91
AÑO 11	2033	124.83	131.24	144.04	148.31	138.7	134.22	136.57	144.79	136.57	148.31	134.44	129.1	1651.12
AÑO 12	2034	125.46	131.89	144.76	149.05	139.4	134.89	137.25	145.51	137.25	149.05	135.11	129.75	1659.38
AÑO 13	2035	126.09	132.55	145.48	149.79	140.1	135.57	137.94	146.24	137.94	149.79	135.78	130.4	1667.67
AÑO 14	2036	126.72	133.21	146.21	150.54	140.8	136.25	138.63	146.97	138.63	150.54	136.46	131.05	1676.01
AÑO 15	2037	127.35	133.88	146.94	151.3	141.5	136.93	139.32	147.7	139.32	151.3	137.15	131.7	1684.39
AÑO 16	2038	127.99	134.55	147.68	152.05	142.21	137.61	140.02	148.44	140.02	152.05	137.83	132.36	1692.81
AÑO 17	2039	128.63	135.22	148.42	152.81	142.92	138.3	140.72	149.18	140.72	152.81	138.52	133.02	1701.28
AÑO 18	2040	129.27	135.9	149.16	153.58	143.63	138.99	141.42	149.93	141.42	153.58	139.21	133.69	1709.78
AÑO 19	2041	129.92	136.58	149.9	154.34	144.35	139.69	142.13	150.68	142.13	154.34	139.91	134.36	1718.33
AÑO 20	2042	130.57	137.26	150.65	155.12	145.07	140.39	142.84	151.43	142.84	155.12	140.61	135.03	1726.92
AÑO 21	2043	131.22	137.95	151.41	155.89	145.8	141.09	143.56	152.19	143.56	155.89	141.31	135.7	1735.56

Factor de Carga														
	Año	Ene	Feb	Mar	Abr	May	Jun	Jul	Ago	Sep	Oct	Nov	Dic	PROM
AÑO 1	2023	0	0	0	0	0	0	0	0	0	0	0	0	0.0
AÑO 2	2024	0	0	0	0	0	0	0	0	0	0	0	0	0.0
AÑO 3	2025	0	0	0	0	0	0	0	0	0	0	0	0	0.0
AÑO 4	2026	0	0	0	0	0	0	0	0	0	0	0	0	0.0



## Informe Indicativo de Demanda 2023-2043

AÑO 5	2027	0	0	0	0	0	0	0	0	0	0	0	0	0.0
AÑO 6	2028	0	0	0	0	0	0	0	0	0	0	0	0	0.0
AÑO 7	2029	0	0	0	0	0	0	0	0	0	0	0	0	0.0
AÑO 8	2030	0	0	0	0	0	0	0	0	0	0	0	0	0.0
AÑO 9	2031	0	0	0	0	0	0	0	0	0	0	0	0	0.0
AÑO 10	2032	0	0	0	0	0	0	0	0	0	0	0	0	0.0
AÑO 11	2033	0	0	0	0	0	0	0	0	0	0	0	0	0.0
AÑO 12	2034	0	0	0	0	0	0	0	0	0	0	0	0	0.0
AÑO 13	2035	0	0	0	0	0	0	0	0	0	0	0	0	0.0
AÑO 14	2036	0	0	0	0	0	0	0	0	0	0	0	0	0.0
AÑO 15	2037	0	0	0	0	0	0	0	0	0	0	0	0	0.0
AÑO 16	2038	0	0	0	0	0	0	0	0	0	0	0	0	0.0
AÑO 17	2039	0	0	0	0	0	0	0	0	0	0	0	0	0.0
AÑO 18	2040	0	0	0	0	0	0	0	0	0	0	0	0	0.0
AÑO 19	2041	0	0	0	0	0	0	0	0	0	0	0	0	0.0
AÑO 20	2042	0	0	0	0	0	0	0	0	0	0	0	0	0.0
AÑO 21	2043	0	0	0	0	0	0	0	0	0	0	0	0	0.0

Potencia (MW)														
	Año	Ene	Feb	Mar	Abr	May	Jun	Jul	Ago	Sep	Oct	Nov	Dic	MAX
AÑO 1	2023	0	0	0	0	0	0	0	0	0	0	0	0	0
AÑO 2	2024	0	0	0	0	0	0	0	0	0	0	0	0	0
AÑO 3	2025	0	0	0	0	0	0	0	0	0	0	0	0	0
AÑO 4	2026	0	0	0	0	0	0	0	0	0	0	0	0	0
AÑO 5	2027	0	0	0	0	0	0	0	0	0	0	0	0	0
AÑO 6	2028	0	0	0	0	0	0	0	0	0	0	0	0	0
AÑO 7	2029	0	0	0	0	0	0	0	0	0	0	0	0	0
AÑO 8	2030	0	0	0	0	0	0	0	0	0	0	0	0	0
AÑO 9	2031	0	0	0	0	0	0	0	0	0	0	0	0	0
AÑO 10	2032	0	0	0	0	0	0	0	0	0	0	0	0	0
AÑO 11	2033	0	0	0	0	0	0	0	0	0	0	0	0	0
AÑO 12	2034	0	0	0	0	0	0	0	0	0	0	0	0	0
AÑO 13	2035	0	0	0	0	0	0	0	0	0	0	0	0	0



## Informe Indicativo de Demanda 2023-2043

AÑO 14	2036	0	0	0	0	0	0	0	0	0	0	0	0	0
AÑO 15	2037	0	0	0	0	0	0	0	0	0	0	0	0	0
AÑO 16	2038	0	0	0	0	0	0	0	0	0	0	0	0	0
AÑO 17	2039	0	0	0	0	0	0	0	0	0	0	0	0	0
AÑO 18	2040	0	0	0	0	0	0	0	0	0	0	0	0	0
AÑO 19	2041	0	0	0	0	0	0	0	0	0	0	0	0	0
AÑO 20	2042	0	0	0	0	0	0	0	0	0	0	0	0	0
AÑO 21	2043	0	0	0	0	0	0	0	0	0	0	0	0	0



### **1.239 Información suministrada por REFLECTIONS INTERTRADE CORP.**

Mediante el formulario del Informe Indicativo de Demanda, Reflections Intertrade Corp. presentó las proyecciones de crecimiento de la demanda, consumo de energía, curvas típicas y demanda máxima, para los siguientes veintiún (21) años.

El CND en cumplimiento de lo establecido en el numeral 5.1.1.5 de las Reglas Comerciales, el CND deberá analizar la coherencia de la información suministrada, pudiendo solicitar aclaraciones, realizar observaciones y requerir justificadamente modificaciones, para establecer la base de datos de demanda a utilizar, procedió a la validación de la información suministrada a través de los siguientes pasos:

Con los datos suministrados por la empresa se realizaron las comparaciones de la información recibida a las cuales no se le encontraron inconsistencias, por lo que la proyección suministrada fue utilizada en la confección del Informe Indicativo de Demandas

En La Tabla 239 se muestran los datos suministrados para el punto de medición Reflections Intertrade Corp..



# Informe Indicativo de Demanda 2023-2043

TABLA #239  
DATOS PARA EL INFORME INDICATIVO DE DEMANDA  
PROYECTOS - DATOS  
PUNTO DE MEDICIÓN: REFLECTIONS INTERTRADE CORP.  
PERIODO: 2023-2043

Energía (MWh)														
	Año	Ene	Feb	Mar	Abr	May	Jun	Jul	Ago	Sep	Oct	Nov	Dic	TOTAL
AÑO 1	2023	451.83	451.83	451.83	451.83	451.83	451.83	451.83	451.83	451.83	451.83	451.83	451.83	5421.95
AÑO 2	2024	455.44	455.44	455.44	455.44	455.44	455.44	455.44	455.44	455.44	455.44	455.44	455.44	5465.32
AÑO 3	2025	459.09	459.09	459.09	459.09	459.09	459.09	459.09	459.09	459.09	459.09	459.09	459.09	5509.05
AÑO 4	2026	462.76	462.76	462.76	462.76	462.76	462.76	462.76	462.76	462.76	462.76	462.76	462.76	5553.12
AÑO 5	2027	466.46	466.46	466.46	466.46	466.46	466.46	466.46	466.46	466.46	466.46	466.46	466.46	5597.54
AÑO 6	2028	470.19	470.19	470.19	470.19	470.19	470.19	470.19	470.19	470.19	470.19	470.19	470.19	5642.32
AÑO 7	2029	473.96	473.96	473.96	473.96	473.96	473.96	473.96	473.96	473.96	473.96	473.96	473.96	5687.46
AÑO 8	2030	477.75	477.75	477.75	477.75	477.75	477.75	477.75	477.75	477.75	477.75	477.75	477.75	5732.96
AÑO 9	2031	481.57	481.57	481.57	481.57	481.57	481.57	481.57	481.57	481.57	481.57	481.57	481.57	5778.83
AÑO 10	2032	485.42	485.42	485.42	485.42	485.42	485.42	485.42	485.42	485.42	485.42	485.42	485.42	5825.06
AÑO 11	2033	489.3	489.3	489.3	489.3	489.3	489.3	489.3	489.3	489.3	489.3	489.3	489.3	5871.66
AÑO 12	2034	493.22	493.22	493.22	493.22	493.22	493.22	493.22	493.22	493.22	493.22	493.22	493.22	5918.63
AÑO 13	2035	497.16	497.16	497.16	497.16	497.16	497.16	497.16	497.16	497.16	497.16	497.16	497.16	5965.98
AÑO 14	2036	501.14	501.14	501.14	501.14	501.14	501.14	501.14	501.14	501.14	501.14	501.14	501.14	6013.71
AÑO 15	2037	505.15	505.15	505.15	505.15	505.15	505.15	505.15	505.15	505.15	505.15	505.15	505.15	6061.82
AÑO 16	2038	509.19	509.19	509.19	509.19	509.19	509.19	509.19	509.19	509.19	509.19	509.19	509.19	6110.31
AÑO 17	2039	513.27	513.27	513.27	513.27	513.27	513.27	513.27	513.27	513.27	513.27	513.27	513.27	6159.19
AÑO 18	2040	517.37	517.37	517.37	517.37	517.37	517.37	517.37	517.37	517.37	517.37	517.37	517.37	6208.47
AÑO 19	2041	521.51	521.51	521.51	521.51	521.51	521.51	521.51	521.51	521.51	521.51	521.51	521.51	6258.13
AÑO 20	2042	525.68	525.68	525.68	525.68	525.68	525.68	525.68	525.68	525.68	525.68	525.68	525.68	6308.2
AÑO 21	2043	529.89	529.89	529.89	529.89	529.89	529.89	529.89	529.89	529.89	529.89	529.89	529.89	6358.67

Factor de Carga														
	Año	Ene	Feb	Mar	Abr	May	Jun	Jul	Ago	Sep	Oct	Nov	Dic	PROM
AÑO 1	2023	0	0	0	0	0	0	0	0	0	0	0	0	0.0
AÑO 2	2024	0	0	0	0	0	0	0	0	0	0	0	0	0.0
AÑO 3	2025	0	0	0	0	0	0	0	0	0	0	0	0	0.0
AÑO 4	2026	0	0	0	0	0	0	0	0	0	0	0	0	0.0



# Informe Indicativo de Demanda 2023-2043

AÑO 5	2027	0	0	0	0	0	0	0	0	0	0	0	0	0.0
AÑO 6	2028	0	0	0	0	0	0	0	0	0	0	0	0	0.0
AÑO 7	2029	0	0	0	0	0	0	0	0	0	0	0	0	0.0
AÑO 8	2030	0	0	0	0	0	0	0	0	0	0	0	0	0.0
AÑO 9	2031	0	0	0	0	0	0	0	0	0	0	0	0	0.0
AÑO 10	2032	0	0	0	0	0	0	0	0	0	0	0	0	0.0
AÑO 11	2033	0	0	0	0	0	0	0	0	0	0	0	0	0.0
AÑO 12	2034	0	0	0	0	0	0	0	0	0	0	0	0	0.0
AÑO 13	2035	0	0	0	0	0	0	0	0	0	0	0	0	0.0
AÑO 14	2036	0	0	0	0	0	0	0	0	0	0	0	0	0.0
AÑO 15	2037	0	0	0	0	0	0	0	0	0	0	0	0	0.0
AÑO 16	2038	0	0	0	0	0	0	0	0	0	0	0	0	0.0
AÑO 17	2039	0	0	0	0	0	0	0	0	0	0	0	0	0.0
AÑO 18	2040	0	0	0	0	0	0	0	0	0	0	0	0	0.0
AÑO 19	2041	0	0	0	0	0	0	0	0	0	0	0	0	0.0
AÑO 20	2042	0	0	0	0	0	0	0	0	0	0	0	0	0.0
AÑO 21	2043	0	0	0	0	0	0	0	0	0	0	0	0	0.0

Potencia (MW)														
	Año	Ene	Feb	Mar	Abr	May	Jun	Jul	Ago	Sep	Oct	Nov	Dic	MAX
AÑO 1	2023	0	0	0	0	0	0	0	0	0	0	0	0	0
AÑO 2	2024	0	0	0	0	0	0	0	0	0	0	0	0	0
AÑO 3	2025	0	0	0	0	0	0	0	0	0	0	0	0	0
AÑO 4	2026	0	0	0	0	0	0	0	0	0	0	0	0	0
AÑO 5	2027	0	0	0	0	0	0	0	0	0	0	0	0	0
AÑO 6	2028	0	0	0	0	0	0	0	0	0	0	0	0	0
AÑO 7	2029	0	0	0	0	0	0	0	0	0	0	0	0	0
AÑO 8	2030	0	0	0	0	0	0	0	0	0	0	0	0	0
AÑO 9	2031	0	0	0	0	0	0	0	0	0	0	0	0	0
AÑO 10	2032	0	0	0	0	0	0	0	0	0	0	0	0	0
AÑO 11	2033	0	0	0	0	0	0	0	0	0	0	0	0	0
AÑO 12	2034	0	0	0	0	0	0	0	0	0	0	0	0	0
AÑO 13	2035	0	0	0	0	0	0	0	0	0	0	0	0	0



## Informe Indicativo de Demanda 2023-2043

AÑO 14	2036	0	0	0	0	0	0	0	0	0	0	0	0	0
AÑO 15	2037	0	0	0	0	0	0	0	0	0	0	0	0	0
AÑO 16	2038	0	0	0	0	0	0	0	0	0	0	0	0	0
AÑO 17	2039	0	0	0	0	0	0	0	0	0	0	0	0	0
AÑO 18	2040	0	0	0	0	0	0	0	0	0	0	0	0	0
AÑO 19	2041	0	0	0	0	0	0	0	0	0	0	0	0	0
AÑO 20	2042	0	0	0	0	0	0	0	0	0	0	0	0	0
AÑO 21	2043	0	0	0	0	0	0	0	0	0	0	0	0	0



### **1.240 Información suministrada por HÍPICA DE PANAMÁ**

Mediante el formulario del Informe Indicativo de Demanda, Hípica De Panamá presentó las proyecciones de crecimiento de la demanda, consumo de energía, curvas típicas y demanda máxima, para los siguientes veintiún (21) años.

El CND en cumplimiento de lo establecido en el numeral 5.1.1.5 de las Reglas Comerciales, el CND deberá analizar la coherencia de la información suministrada, pudiendo solicitar aclaraciones, realizar observaciones y requerir justificadamente modificaciones, para establecer la base de datos de demanda a utilizar, procedió a la validación de la información suministrada a través de los siguientes pasos:

Con los datos suministrados por la empresa se realizaron las comparaciones de la información recibida a las cuales no se le encontraron inconsistencias, por lo que la proyección suministrada fue utilizada en la confección del Informe Indicativo de Demandas

En La Tabla 240 se muestran los datos suministrados para el punto de medición Hípica De Panamá.





# Informe Indicativo de Demanda 2023-2043

**TABLA #240**  
**DATOS PARA EL INFORME INDICATIVO DE DEMANDA**  
**PROYECTOS - DATOS**  
**PUNTO DE MEDICIÓN: HÍPICA DE PANAMÁ**  
**PERIODO: 2023-2043**

Energía (MWh)														
	Año	Ene	Feb	Mar	Abr	May	Jun	Jul	Ago	Sep	Oct	Nov	Dic	TOTAL
AÑO 1	2023	659.08	661.81	656.65	656.4	659.97	656.35	666.05	668.27	645.67	667.23	645.44	667.25	7910.18
AÑO 2	2024	659.08	661.81	656.65	656.4	659.97	656.35	666.05	668.27	645.67	667.23	645.44	667.25	7910.18
AÑO 3	2025	659.08	661.81	656.65	656.4	659.97	656.35	666.05	668.27	645.67	667.23	645.44	667.25	7910.18
AÑO 4	2026	659.08	661.81	656.65	656.4	659.97	656.35	666.05	668.27	645.67	667.23	645.44	667.25	7910.18
AÑO 5	2027	659.08	661.81	656.65	656.4	659.97	656.35	666.05	668.27	645.67	667.23	645.44	667.25	7910.18
AÑO 6	2028	659.08	661.81	656.65	656.4	659.97	656.35	666.05	668.27	645.67	667.23	645.44	667.25	7910.18
AÑO 7	2029	659.08	661.81	656.65	656.4	659.97	656.35	666.05	668.27	645.67	667.23	645.44	667.25	7910.18
AÑO 8	2030	659.08	661.81	656.65	656.4	659.97	656.35	666.05	668.27	645.67	667.23	645.44	667.25	7910.18
AÑO 9	2031	659.08	661.81	656.65	656.4	659.97	656.35	666.05	668.27	645.67	667.23	645.44	667.25	7910.18
AÑO 10	2032	659.08	661.81	656.65	656.4	659.97	656.35	666.05	668.27	645.67	667.23	645.44	667.25	7910.18
AÑO 11	2033	659.08	661.81	656.65	656.4	659.97	656.35	666.05	668.27	645.67	667.23	645.44	667.25	7910.18
AÑO 12	2034	659.08	661.81	656.65	656.4	659.97	656.35	666.05	668.27	645.67	667.23	645.44	667.25	7910.18
AÑO 13	2035	659.08	661.81	656.65	656.4	659.97	656.35	666.05	668.27	645.67	667.23	645.44	667.25	7910.18
AÑO 14	2036	659.08	661.81	656.65	656.4	659.97	656.35	666.05	668.27	645.67	667.23	645.44	667.25	7910.18
AÑO 15	2037	659.08	661.81	656.65	656.4	659.97	656.35	666.05	668.27	645.67	667.23	645.44	667.25	7910.18
AÑO 16	2038	659.08	661.81	656.65	656.4	659.97	656.35	666.05	668.27	645.67	667.23	645.44	667.25	7910.18
AÑO 17	2039	659.08	661.81	656.65	656.4	659.97	656.35	666.05	668.27	645.67	667.23	645.44	667.25	7910.18
AÑO 18	2040	659.08	661.81	656.65	656.4	659.97	656.35	666.05	668.27	645.67	667.23	645.44	667.25	7910.18
AÑO 19	2041	659.08	661.81	656.65	656.4	659.97	656.35	666.05	668.27	645.67	667.23	645.44	667.25	7910.18
AÑO 20	2042	659.08	661.81	656.65	656.4	659.97	656.35	666.05	668.27	645.67	667.23	645.44	667.25	7910.18
AÑO 21	2043	659.08	661.81	656.65	656.4	659.97	656.35	666.05	668.27	645.67	667.23	645.44	667.25	7910.18

Factor de Carga														
	Año	Ene	Feb	Mar	Abr	May	Jun	Jul	Ago	Sep	Oct	Nov	Dic	PROM
AÑO 1	2023	0	0	0	0	0	0	0	0	0	0	0	0	0.0
AÑO 2	2024	0	0	0	0	0	0	0	0	0	0	0	0	0.0
AÑO 3	2025	0	0	0	0	0	0	0	0	0	0	0	0	0.0
AÑO 4	2026	0	0	0	0	0	0	0	0	0	0	0	0	0.0



## Informe Indicativo de Demanda 2023-2043

AÑO 5	2027	0	0	0	0	0	0	0	0	0	0	0	0	0.0
AÑO 6	2028	0	0	0	0	0	0	0	0	0	0	0	0	0.0
AÑO 7	2029	0	0	0	0	0	0	0	0	0	0	0	0	0.0
AÑO 8	2030	0	0	0	0	0	0	0	0	0	0	0	0	0.0
AÑO 9	2031	0	0	0	0	0	0	0	0	0	0	0	0	0.0
AÑO 10	2032	0	0	0	0	0	0	0	0	0	0	0	0	0.0
AÑO 11	2033	0	0	0	0	0	0	0	0	0	0	0	0	0.0
AÑO 12	2034	0	0	0	0	0	0	0	0	0	0	0	0	0.0
AÑO 13	2035	0	0	0	0	0	0	0	0	0	0	0	0	0.0
AÑO 14	2036	0	0	0	0	0	0	0	0	0	0	0	0	0.0
AÑO 15	2037	0	0	0	0	0	0	0	0	0	0	0	0	0.0
AÑO 16	2038	0	0	0	0	0	0	0	0	0	0	0	0	0.0
AÑO 17	2039	0	0	0	0	0	0	0	0	0	0	0	0	0.0
AÑO 18	2040	0	0	0	0	0	0	0	0	0	0	0	0	0.0
AÑO 19	2041	0	0	0	0	0	0	0	0	0	0	0	0	0.0
AÑO 20	2042	0	0	0	0	0	0	0	0	0	0	0	0	0.0
AÑO 21	2043	0	0	0	0	0	0	0	0	0	0	0	0	0.0

Potencia (MW)														
	Año	Ene	Feb	Mar	Abr	May	Jun	Jul	Ago	Sep	Oct	Nov	Dic	MAX
AÑO 1	2023	0	0	0	0	0	0	0	0	0	0	0	0	0
AÑO 2	2024	0	0	0	0	0	0	0	0	0	0	0	0	0
AÑO 3	2025	0	0	0	0	0	0	0	0	0	0	0	0	0
AÑO 4	2026	0	0	0	0	0	0	0	0	0	0	0	0	0
AÑO 5	2027	0	0	0	0	0	0	0	0	0	0	0	0	0
AÑO 6	2028	0	0	0	0	0	0	0	0	0	0	0	0	0
AÑO 7	2029	0	0	0	0	0	0	0	0	0	0	0	0	0
AÑO 8	2030	0	0	0	0	0	0	0	0	0	0	0	0	0
AÑO 9	2031	0	0	0	0	0	0	0	0	0	0	0	0	0
AÑO 10	2032	0	0	0	0	0	0	0	0	0	0	0	0	0
AÑO 11	2033	0	0	0	0	0	0	0	0	0	0	0	0	0
AÑO 12	2034	0	0	0	0	0	0	0	0	0	0	0	0	0
AÑO 13	2035	0	0	0	0	0	0	0	0	0	0	0	0	0



## Informe Indicativo de Demanda 2023-2043

AÑO 14	2036	0	0	0	0	0	0	0	0	0	0	0	0	0
AÑO 15	2037	0	0	0	0	0	0	0	0	0	0	0	0	0
AÑO 16	2038	0	0	0	0	0	0	0	0	0	0	0	0	0
AÑO 17	2039	0	0	0	0	0	0	0	0	0	0	0	0	0
AÑO 18	2040	0	0	0	0	0	0	0	0	0	0	0	0	0
AÑO 19	2041	0	0	0	0	0	0	0	0	0	0	0	0	0
AÑO 20	2042	0	0	0	0	0	0	0	0	0	0	0	0	0
AÑO 21	2043	0	0	0	0	0	0	0	0	0	0	0	0	0



### **1.241 Información suministrada por HELADOS LA ITALIANA, S.A.**

Mediante el formulario del Informe Indicativo de Demanda, Helados La Italiana, S.A. presentó las proyecciones de crecimiento de la demanda, consumo de energía, curvas típicas y demanda máxima, para los siguientes veintiún (21) años.

El CND en cumplimiento de lo establecido en el numeral 5.1.1.5 de las Reglas Comerciales, el CND deberá analizar la coherencia de la información suministrada, pudiendo solicitar aclaraciones, realizar observaciones y requerir justificadamente modificaciones, para establecer la base de datos de demanda a utilizar, procedió a la validación de la información suministrada a través de los siguientes pasos:

Con los datos suministrados por la empresa se realizaron las comparaciones de la información recibida a las cuales no se le encontraron inconsistencias, por lo que la proyección suministrada fue utilizada en la confección del Informe Indicativo de Demandas

En La Tabla 241 se muestran los datos suministrados para el punto de medición Helados La Italiana, S.A..



# Informe Indicativo de Demanda 2023-2043

TABLA #241  
DATOS PARA EL INFORME INDICATIVO DE DEMANDA  
PROYECTOS - DATOS  
PUNTO DE MEDICIÓN: HELADOS LA ITALIANA, S.A.  
PERIODO: 2023-2043

Energía (MWh)														
	Año	Ene	Feb	Mar	Abr	May	Jun	Jul	Ago	Sep	Oct	Nov	Dic	TOTAL
AÑO 1	2023	74.59	61.52	77.07	82.88	82.88	81.97	84.03	83.34	80.82	84.72	78.07	87.01	958.9
AÑO 2	2024	74.59	61.52	77.07	82.88	82.88	81.97	84.03	83.34	80.82	84.72	78.07	87.01	958.9
AÑO 3	2025	74.59	61.52	77.07	82.88	82.88	81.97	84.03	83.34	80.82	84.72	78.07	87.01	958.9
AÑO 4	2026	74.59	61.52	77.07	82.88	82.88	81.97	84.03	83.34	80.82	84.72	78.07	87.01	958.9
AÑO 5	2027	74.59	61.52	77.07	82.88	82.88	81.97	84.03	83.34	80.82	84.72	78.07	87.01	958.9
AÑO 6	2028	74.59	61.52	77.07	82.88	82.88	81.97	84.03	83.34	80.82	84.72	78.07	87.01	958.9
AÑO 7	2029	74.59	61.52	77.07	82.88	82.88	81.97	84.03	83.34	80.82	84.72	78.07	87.01	958.9
AÑO 8	2030	74.59	61.52	77.07	82.88	82.88	81.97	84.03	83.34	80.82	84.72	78.07	87.01	958.9
AÑO 9	2031	74.59	61.52	77.07	82.88	82.88	81.97	84.03	83.34	80.82	84.72	78.07	87.01	958.9
AÑO 10	2032	74.59	61.52	77.07	82.88	82.88	81.97	84.03	83.34	80.82	84.72	78.07	87.01	958.9
AÑO 11	2033	74.59	61.52	77.07	82.88	82.88	81.97	84.03	83.34	80.82	84.72	78.07	87.01	958.9
AÑO 12	2034	74.59	61.52	77.07	82.88	82.88	81.97	84.03	83.34	80.82	84.72	78.07	87.01	958.9
AÑO 13	2035	74.59	61.52	77.07	82.88	82.88	81.97	84.03	83.34	80.82	84.72	78.07	87.01	958.9
AÑO 14	2036	74.59	61.52	77.07	82.88	82.88	81.97	84.03	83.34	80.82	84.72	78.07	87.01	958.9
AÑO 15	2037	74.59	61.52	77.07	82.88	82.88	81.97	84.03	83.34	80.82	84.72	78.07	87.01	958.9
AÑO 16	2038	74.59	61.52	77.07	82.88	82.88	81.97	84.03	83.34	80.82	84.72	78.07	87.01	958.9
AÑO 17	2039	74.59	61.52	77.07	82.88	82.88	81.97	84.03	83.34	80.82	84.72	78.07	87.01	958.9
AÑO 18	2040	74.59	61.52	77.07	82.88	82.88	81.97	84.03	83.34	80.82	84.72	78.07	87.01	958.9
AÑO 19	2041	74.59	61.52	77.07	82.88	82.88	81.97	84.03	83.34	80.82	84.72	78.07	87.01	958.9
AÑO 20	2042	74.59	61.52	77.07	82.88	82.88	81.97	84.03	83.34	80.82	84.72	78.07	87.01	958.9
AÑO 21	2043	74.59	61.52	77.07	82.88	82.88	81.97	84.03	83.34	80.82	84.72	78.07	87.01	958.9

Factor de Carga														
	Año	Ene	Feb	Mar	Abr	May	Jun	Jul	Ago	Sep	Oct	Nov	Dic	PROM
AÑO 1	2023	0	0	0	0	0	0	0	0	0	0	0	0	0.0
AÑO 2	2024	0	0	0	0	0	0	0	0	0	0	0	0	0.0
AÑO 3	2025	0	0	0	0	0	0	0	0	0	0	0	0	0.0
AÑO 4	2026	0	0	0	0	0	0	0	0	0	0	0	0	0.0



## Informe Indicativo de Demanda 2023-2043

AÑO 5	2027	0	0	0	0	0	0	0	0	0	0	0	0	0.0
AÑO 6	2028	0	0	0	0	0	0	0	0	0	0	0	0	0.0
AÑO 7	2029	0	0	0	0	0	0	0	0	0	0	0	0	0.0
AÑO 8	2030	0	0	0	0	0	0	0	0	0	0	0	0	0.0
AÑO 9	2031	0	0	0	0	0	0	0	0	0	0	0	0	0.0
AÑO 10	2032	0	0	0	0	0	0	0	0	0	0	0	0	0.0
AÑO 11	2033	0	0	0	0	0	0	0	0	0	0	0	0	0.0
AÑO 12	2034	0	0	0	0	0	0	0	0	0	0	0	0	0.0
AÑO 13	2035	0	0	0	0	0	0	0	0	0	0	0	0	0.0
AÑO 14	2036	0	0	0	0	0	0	0	0	0	0	0	0	0.0
AÑO 15	2037	0	0	0	0	0	0	0	0	0	0	0	0	0.0
AÑO 16	2038	0	0	0	0	0	0	0	0	0	0	0	0	0.0
AÑO 17	2039	0	0	0	0	0	0	0	0	0	0	0	0	0.0
AÑO 18	2040	0	0	0	0	0	0	0	0	0	0	0	0	0.0
AÑO 19	2041	0	0	0	0	0	0	0	0	0	0	0	0	0.0
AÑO 20	2042	0	0	0	0	0	0	0	0	0	0	0	0	0.0
AÑO 21	2043	0	0	0	0	0	0	0	0	0	0	0	0	0.0

Potencia (MW)														
	Año	Ene	Feb	Mar	Abr	May	Jun	Jul	Ago	Sep	Oct	Nov	Dic	MAX
AÑO 1	2023	0	0	0	0	0	0	0	0	0	0	0	0	0
AÑO 2	2024	0	0	0	0	0	0	0	0	0	0	0	0	0
AÑO 3	2025	0	0	0	0	0	0	0	0	0	0	0	0	0
AÑO 4	2026	0	0	0	0	0	0	0	0	0	0	0	0	0
AÑO 5	2027	0	0	0	0	0	0	0	0	0	0	0	0	0
AÑO 6	2028	0	0	0	0	0	0	0	0	0	0	0	0	0
AÑO 7	2029	0	0	0	0	0	0	0	0	0	0	0	0	0
AÑO 8	2030	0	0	0	0	0	0	0	0	0	0	0	0	0
AÑO 9	2031	0	0	0	0	0	0	0	0	0	0	0	0	0
AÑO 10	2032	0	0	0	0	0	0	0	0	0	0	0	0	0
AÑO 11	2033	0	0	0	0	0	0	0	0	0	0	0	0	0
AÑO 12	2034	0	0	0	0	0	0	0	0	0	0	0	0	0
AÑO 13	2035	0	0	0	0	0	0	0	0	0	0	0	0	0



## Informe Indicativo de Demanda 2023-2043

AÑO 14	2036	0	0	0	0	0	0	0	0	0	0	0	0	0
AÑO 15	2037	0	0	0	0	0	0	0	0	0	0	0	0	0
AÑO 16	2038	0	0	0	0	0	0	0	0	0	0	0	0	0
AÑO 17	2039	0	0	0	0	0	0	0	0	0	0	0	0	0
AÑO 18	2040	0	0	0	0	0	0	0	0	0	0	0	0	0
AÑO 19	2041	0	0	0	0	0	0	0	0	0	0	0	0	0
AÑO 20	2042	0	0	0	0	0	0	0	0	0	0	0	0	0
AÑO 21	2043	0	0	0	0	0	0	0	0	0	0	0	0	0



### **1.242 Información suministrada por MELIA PANAMÁ CANAL**

Mediante el formulario del Informe Indicativo de Demanda, Melia Panamá Canal presentó las proyecciones de crecimiento de la demanda, consumo de energía, curvas típicas y demanda máxima, para los siguientes veintiún (21) años.

El CND en cumplimiento de lo establecido en el numeral 5.1.1.5 de las Reglas Comerciales, el CND deberá analizar la coherencia de la información suministrada, pudiendo solicitar aclaraciones, realizar observaciones y requerir justificadamente modificaciones, para establecer la base de datos de demanda a utilizar, procedió a la validación de la información suministrada a través de los siguientes pasos:

Con los datos suministrados por la empresa se realizaron las comparaciones de la información recibida a las cuales no se le encontraron inconsistencias, por lo que la proyección suministrada fue utilizada en la confección del Informe Indicativo de Demandas

En La Tabla 242 se muestran los datos suministrados para el punto de medición Melia Panamá Canal.





# Informe Indicativo de Demanda 2023-2043

**TABLA #242**  
**DATOS PARA EL INFORME INDICATIVO DE DEMANDA**  
**PROYECTOS - DATOS**  
**PUNTO DE MEDICIÓN: MELIA PANAMÁ CANAL**  
**PERIODO: 2023-2043**

Energía (MWh)														
	Año	Ene	Feb	Mar	Abr	May	Jun	Jul	Ago	Sep	Oct	Nov	Dic	TOTAL
AÑO 1	2023	18.31	18.31	18.31	18.31	18.31	18.31	18.31	18.31	18.31	18.31	18.31	18.31	219.74
AÑO 2	2024	60.0	60.0	60.0	60.0	60.0	60.0	60.0	60.0	60.0	60.0	60.0	60.0	720.0
AÑO 3	2025	100.0	100.0	100.0	100.0	100.0	100.0	100.0	100.0	100.0	100.0	100.0	100.0	1200.0
AÑO 4	2026	100.0	100.0	100.0	100.0	100.0	100.0	100.0	100.0	100.0	100.0	100.0	100.0	1200.0
AÑO 5	2027	100.0	100.0	100.0	100.0	100.0	100.0	100.0	100.0	100.0	100.0	100.0	100.0	1200.0
AÑO 6	2028	100.0	100.0	100.0	100.0	100.0	100.0	100.0	100.0	100.0	100.0	100.0	100.0	1200.0
AÑO 7	2029	100.0	100.0	100.0	100.0	100.0	100.0	100.0	100.0	100.0	100.0	100.0	100.0	1200.0
AÑO 8	2030	100.0	100.0	100.0	100.0	100.0	100.0	100.0	100.0	100.0	100.0	100.0	100.0	1200.0
AÑO 9	2031	100.0	100.0	100.0	100.0	100.0	100.0	100.0	100.0	100.0	100.0	100.0	100.0	1200.0
AÑO 10	2032	100.0	100.0	100.0	100.0	100.0	100.0	100.0	100.0	100.0	100.0	100.0	100.0	1200.0
AÑO 11	2033	100.0	100.0	100.0	100.0	100.0	100.0	100.0	100.0	100.0	100.0	100.0	100.0	1200.0
AÑO 12	2034	100.0	100.0	100.0	100.0	100.0	100.0	100.0	100.0	100.0	100.0	100.0	100.0	1200.0
AÑO 13	2035	100.0	100.0	100.0	100.0	100.0	100.0	100.0	100.0	100.0	100.0	100.0	100.0	1200.0
AÑO 14	2036	100.0	100.0	100.0	100.0	100.0	100.0	100.0	100.0	100.0	100.0	100.0	100.0	1200.0
AÑO 15	2037	100.0	100.0	100.0	100.0	100.0	100.0	100.0	100.0	100.0	100.0	100.0	100.0	1200.0
AÑO 16	2038	100.0	100.0	100.0	100.0	100.0	100.0	100.0	100.0	100.0	100.0	100.0	100.0	1200.0
AÑO 17	2039	100.0	100.0	100.0	100.0	100.0	100.0	100.0	100.0	100.0	100.0	100.0	100.0	1200.0
AÑO 18	2040	100.0	100.0	100.0	100.0	100.0	100.0	100.0	100.0	100.0	100.0	100.0	100.0	1200.0
AÑO 19	2041	100.0	100.0	100.0	100.0	100.0	100.0	100.0	100.0	100.0	100.0	100.0	100.0	1200.0
AÑO 20	2042	100.0	100.0	100.0	100.0	100.0	100.0	100.0	100.0	100.0	100.0	100.0	100.0	1200.0
AÑO 21	2043	100.0	100.0	100.0	100.0	100.0	100.0	100.0	100.0	100.0	100.0	100.0	100.0	1200.0

Factor de Carga														
	Año	Ene	Feb	Mar	Abr	May	Jun	Jul	Ago	Sep	Oct	Nov	Dic	PROM
AÑO 1	2023	0	0	0	0	0	0	0	0	0	0	0	0	0.0
AÑO 2	2024	0	0	0	0	0	0	0	0	0	0	0	0	0.0
AÑO 3	2025	0	0	0	0	0	0	0	0	0	0	0	0	0.0
AÑO 4	2026	0	0	0	0	0	0	0	0	0	0	0	0	0.0



# Informe Indicativo de Demanda 2023-2043

AÑO 5	2027	0	0	0	0	0	0	0	0	0	0	0	0	0.0
AÑO 6	2028	0	0	0	0	0	0	0	0	0	0	0	0	0.0
AÑO 7	2029	0	0	0	0	0	0	0	0	0	0	0	0	0.0
AÑO 8	2030	0	0	0	0	0	0	0	0	0	0	0	0	0.0
AÑO 9	2031	0	0	0	0	0	0	0	0	0	0	0	0	0.0
AÑO 10	2032	0	0	0	0	0	0	0	0	0	0	0	0	0.0
AÑO 11	2033	0	0	0	0	0	0	0	0	0	0	0	0	0.0
AÑO 12	2034	0	0	0	0	0	0	0	0	0	0	0	0	0.0
AÑO 13	2035	0	0	0	0	0	0	0	0	0	0	0	0	0.0
AÑO 14	2036	0	0	0	0	0	0	0	0	0	0	0	0	0.0
AÑO 15	2037	0	0	0	0	0	0	0	0	0	0	0	0	0.0
AÑO 16	2038	0	0	0	0	0	0	0	0	0	0	0	0	0.0
AÑO 17	2039	0	0	0	0	0	0	0	0	0	0	0	0	0.0
AÑO 18	2040	0	0	0	0	0	0	0	0	0	0	0	0	0.0
AÑO 19	2041	0	0	0	0	0	0	0	0	0	0	0	0	0.0
AÑO 20	2042	0	0	0	0	0	0	0	0	0	0	0	0	0.0
AÑO 21	2043	0	0	0	0	0	0	0	0	0	0	0	0	0.0

Potencia (MW)														
	Año	Ene	Feb	Mar	Abr	May	Jun	Jul	Ago	Sep	Oct	Nov	Dic	MAX
AÑO 1	2023	0	0	0	0	0	0	0	0	0	0	0	0	0
AÑO 2	2024	0	0	0	0	0	0	0	0	0	0	0	0	0
AÑO 3	2025	0	0	0	0	0	0	0	0	0	0	0	0	0
AÑO 4	2026	0	0	0	0	0	0	0	0	0	0	0	0	0
AÑO 5	2027	0	0	0	0	0	0	0	0	0	0	0	0	0
AÑO 6	2028	0	0	0	0	0	0	0	0	0	0	0	0	0
AÑO 7	2029	0	0	0	0	0	0	0	0	0	0	0	0	0
AÑO 8	2030	0	0	0	0	0	0	0	0	0	0	0	0	0
AÑO 9	2031	0	0	0	0	0	0	0	0	0	0	0	0	0
AÑO 10	2032	0	0	0	0	0	0	0	0	0	0	0	0	0
AÑO 11	2033	0	0	0	0	0	0	0	0	0	0	0	0	0
AÑO 12	2034	0	0	0	0	0	0	0	0	0	0	0	0	0
AÑO 13	2035	0	0	0	0	0	0	0	0	0	0	0	0	0



## Informe Indicativo de Demanda 2023-2043

AÑO 14	2036	0	0	0	0	0	0	0	0	0	0	0	0	0
AÑO 15	2037	0	0	0	0	0	0	0	0	0	0	0	0	0
AÑO 16	2038	0	0	0	0	0	0	0	0	0	0	0	0	0
AÑO 17	2039	0	0	0	0	0	0	0	0	0	0	0	0	0
AÑO 18	2040	0	0	0	0	0	0	0	0	0	0	0	0	0
AÑO 19	2041	0	0	0	0	0	0	0	0	0	0	0	0	0
AÑO 20	2042	0	0	0	0	0	0	0	0	0	0	0	0	0
AÑO 21	2043	0	0	0	0	0	0	0	0	0	0	0	0	0



### **1.243 Información suministrada por HOSPITALES NACIONALES, S.A.**

Mediante el formulario del Informe Indicativo de Demanda, Hospitales Nacionales, S.A. presentó las proyecciones de crecimiento de la demanda, consumo de energía, curvas típicas y demanda máxima, para los siguientes veintiún (21) años.

El CND en cumplimiento de lo establecido en el numeral 5.1.1.5 de las Reglas Comerciales, el CND deberá analizar la coherencia de la información suministrada, pudiendo solicitar aclaraciones, realizar observaciones y requerir justificadamente modificaciones, para establecer la base de datos de demanda a utilizar, procedió a la validación de la información suministrada a través de los siguientes pasos:

Con los datos suministrados por la empresa se realizaron las comparaciones de la información recibida a las cuales no se le encontraron inconsistencias, por lo que la proyección suministrada fue utilizada en la confección del Informe Indicativo de Demandas

En La Tabla 243 se muestran los datos suministrados para el punto de medición Hospitales Nacionales, S.A..



# Informe Indicativo de Demanda 2023-2043

**TABLA #243**  
**DATOS PARA EL INFORME INDICATIVO DE DEMANDA**  
**PROYECTOS - DATOS**  
**PUNTO DE MEDICIÓN: HOSPITALES NACIONALES, S.A.**  
**PERIODO: 2023-2043**

Energía (MWh)														
	Año	Ene	Feb	Mar	Abr	May	Jun	Jul	Ago	Sep	Oct	Nov	Dic	TOTAL
AÑO 1	2023	372.24	372.24	372.24	372.24	372.24	372.24	372.24	372.24	372.24	372.24	372.24	372.24	4466.87
AÑO 2	2024	375.22	375.22	375.22	375.22	375.22	375.22	375.22	375.22	375.22	375.22	375.22	375.22	4502.6
AÑO 3	2025	378.22	378.22	378.22	378.22	378.22	378.22	378.22	378.22	378.22	378.22	378.22	378.22	4538.62
AÑO 4	2026	381.24	381.24	381.24	381.24	381.24	381.24	381.24	381.24	381.24	381.24	381.24	381.24	4574.93
AÑO 5	2027	384.29	384.29	384.29	384.29	384.29	384.29	384.29	384.29	384.29	384.29	384.29	384.29	4611.53
AÑO 6	2028	387.37	387.37	387.37	387.37	387.37	387.37	387.37	387.37	387.37	387.37	387.37	387.37	4648.42
AÑO 7	2029	390.47	390.47	390.47	390.47	390.47	390.47	390.47	390.47	390.47	390.47	390.47	390.47	4685.61
AÑO 8	2030	393.59	393.59	393.59	393.59	393.59	393.59	393.59	393.59	393.59	393.59	393.59	393.59	4723.09
AÑO 9	2031	396.74	396.74	396.74	396.74	396.74	396.74	396.74	396.74	396.74	396.74	396.74	396.74	4760.88
AÑO 10	2032	399.91	399.91	399.91	399.91	399.91	399.91	399.91	399.91	399.91	399.91	399.91	399.91	4798.97
AÑO 11	2033	403.11	403.11	403.11	403.11	403.11	403.11	403.11	403.11	403.11	403.11	403.11	403.11	4837.36
AÑO 12	2034	406.34	406.34	406.34	406.34	406.34	406.34	406.34	406.34	406.34	406.34	406.34	406.34	4876.06
AÑO 13	2035	409.59	409.59	409.59	409.59	409.59	409.59	409.59	409.59	409.59	409.59	409.59	409.59	4915.06
AÑO 14	2036	412.87	412.87	412.87	412.87	412.87	412.87	412.87	412.87	412.87	412.87	412.87	412.87	4954.39
AÑO 15	2037	416.17	416.17	416.17	416.17	416.17	416.17	416.17	416.17	416.17	416.17	416.17	416.17	4994.02
AÑO 16	2038	419.5	419.5	419.5	419.5	419.5	419.5	419.5	419.5	419.5	419.5	419.5	419.5	5033.97
AÑO 17	2039	422.85	422.85	422.85	422.85	422.85	422.85	422.85	422.85	422.85	422.85	422.85	422.85	5074.24
AÑO 18	2040	426.24	426.24	426.24	426.24	426.24	426.24	426.24	426.24	426.24	426.24	426.24	426.24	5114.84
AÑO 19	2041	429.65	429.65	429.65	429.65	429.65	429.65	429.65	429.65	429.65	429.65	429.65	429.65	5155.76
AÑO 20	2042	433.08	433.08	433.08	433.08	433.08	433.08	433.08	433.08	433.08	433.08	433.08	433.08	5197.0
AÑO 21	2043	436.55	436.55	436.55	436.55	436.55	436.55	436.55	436.55	436.55	436.55	436.55	436.55	5238.58

Factor de Carga														
	Año	Ene	Feb	Mar	Abr	May	Jun	Jul	Ago	Sep	Oct	Nov	Dic	PROM
AÑO 1	2023	0	0	0	0	0	0	0	0	0	0	0	0	0.0
AÑO 2	2024	0	0	0	0	0	0	0	0	0	0	0	0	0.0
AÑO 3	2025	0	0	0	0	0	0	0	0	0	0	0	0	0.0
AÑO 4	2026	0	0	0	0	0	0	0	0	0	0	0	0	0.0



## Informe Indicativo de Demanda 2023-2043

AÑO 5	2027	0	0	0	0	0	0	0	0	0	0	0	0	0.0
AÑO 6	2028	0	0	0	0	0	0	0	0	0	0	0	0	0.0
AÑO 7	2029	0	0	0	0	0	0	0	0	0	0	0	0	0.0
AÑO 8	2030	0	0	0	0	0	0	0	0	0	0	0	0	0.0
AÑO 9	2031	0	0	0	0	0	0	0	0	0	0	0	0	0.0
AÑO 10	2032	0	0	0	0	0	0	0	0	0	0	0	0	0.0
AÑO 11	2033	0	0	0	0	0	0	0	0	0	0	0	0	0.0
AÑO 12	2034	0	0	0	0	0	0	0	0	0	0	0	0	0.0
AÑO 13	2035	0	0	0	0	0	0	0	0	0	0	0	0	0.0
AÑO 14	2036	0	0	0	0	0	0	0	0	0	0	0	0	0.0
AÑO 15	2037	0	0	0	0	0	0	0	0	0	0	0	0	0.0
AÑO 16	2038	0	0	0	0	0	0	0	0	0	0	0	0	0.0
AÑO 17	2039	0	0	0	0	0	0	0	0	0	0	0	0	0.0
AÑO 18	2040	0	0	0	0	0	0	0	0	0	0	0	0	0.0
AÑO 19	2041	0	0	0	0	0	0	0	0	0	0	0	0	0.0
AÑO 20	2042	0	0	0	0	0	0	0	0	0	0	0	0	0.0
AÑO 21	2043	0	0	0	0	0	0	0	0	0	0	0	0	0.0

Potencia (MW)														
	Año	Ene	Feb	Mar	Abr	May	Jun	Jul	Ago	Sep	Oct	Nov	Dic	MAX
AÑO 1	2023	0	0	0	0	0	0	0	0	0	0	0	0	0
AÑO 2	2024	0	0	0	0	0	0	0	0	0	0	0	0	0
AÑO 3	2025	0	0	0	0	0	0	0	0	0	0	0	0	0
AÑO 4	2026	0	0	0	0	0	0	0	0	0	0	0	0	0
AÑO 5	2027	0	0	0	0	0	0	0	0	0	0	0	0	0
AÑO 6	2028	0	0	0	0	0	0	0	0	0	0	0	0	0
AÑO 7	2029	0	0	0	0	0	0	0	0	0	0	0	0	0
AÑO 8	2030	0	0	0	0	0	0	0	0	0	0	0	0	0
AÑO 9	2031	0	0	0	0	0	0	0	0	0	0	0	0	0
AÑO 10	2032	0	0	0	0	0	0	0	0	0	0	0	0	0
AÑO 11	2033	0	0	0	0	0	0	0	0	0	0	0	0	0
AÑO 12	2034	0	0	0	0	0	0	0	0	0	0	0	0	0
AÑO 13	2035	0	0	0	0	0	0	0	0	0	0	0	0	0



## Informe Indicativo de Demanda 2023-2043

AÑO 14	2036	0	0	0	0	0	0	0	0	0	0	0	0	0
AÑO 15	2037	0	0	0	0	0	0	0	0	0	0	0	0	0
AÑO 16	2038	0	0	0	0	0	0	0	0	0	0	0	0	0
AÑO 17	2039	0	0	0	0	0	0	0	0	0	0	0	0	0
AÑO 18	2040	0	0	0	0	0	0	0	0	0	0	0	0	0
AÑO 19	2041	0	0	0	0	0	0	0	0	0	0	0	0	0
AÑO 20	2042	0	0	0	0	0	0	0	0	0	0	0	0	0
AÑO 21	2043	0	0	0	0	0	0	0	0	0	0	0	0	0



### **1.244 Información suministrada por THE EVOLUTION HOTEL CORP.**

Mediante el formulario del Informe Indicativo de Demanda, The Evolution Hotel Corp. presentó las proyecciones de crecimiento de la demanda, consumo de energía, curvas típicas y demanda máxima, para los siguientes veintiún (21) años.

El CND en cumplimiento de lo establecido en el numeral 5.1.1.5 de las Reglas Comerciales, el CND deberá analizar la coherencia de la información suministrada, pudiendo solicitar aclaraciones, realizar observaciones y requerir justificadamente modificaciones, para establecer la base de datos de demanda a utilizar, procedió a la validación de la información suministrada a través de los siguientes pasos:

Con los datos suministrados por la empresa se realizaron las comparaciones de la información recibida a las cuales no se le encontraron inconsistencias, por lo que la proyección suministrada fue utilizada en la confección del Informe Indicativo de Demandas

En La Tabla 244 se muestran los datos suministrados para el punto de medición The Evolution Hotel Corp..





# Informe Indicativo de Demanda 2023-2043

**TABLA #244**  
**DATOS PARA EL INFORME INDICATIVO DE DEMANDA**  
**PROYECTOS - DATOS**  
**PUNTO DE MEDICIÓN: THE EVOLUTION HOTEL CORP.**  
**PERIODO: 2023-2043**

Energía (MWh)														
	Año	Ene	Feb	Mar	Abr	May	Jun	Jul	Ago	Sep	Oct	Nov	Dic	TOTAL
AÑO 1	2023	90.27	106.39	117.8	99.85	108.95	294.27	305.39	308.87	299.06	308.51	297.41	308.04	2644.8
AÑO 2	2024	90.27	106.39	117.8	99.85	108.95	294.27	305.39	308.87	299.06	308.51	297.41	308.04	2644.8
AÑO 3	2025	90.27	106.39	117.8	99.85	108.95	294.27	305.39	308.87	299.06	308.51	297.41	308.04	2644.8
AÑO 4	2026	90.27	106.39	117.8	99.85	108.95	294.27	305.39	308.87	299.06	308.51	297.41	308.04	2644.8
AÑO 5	2027	90.27	106.39	117.8	99.85	108.95	294.27	305.39	308.87	299.06	308.51	297.41	308.04	2644.8
AÑO 6	2028	90.27	106.39	117.8	99.85	108.95	294.27	305.39	308.87	299.06	308.51	297.41	308.04	2644.8
AÑO 7	2029	90.27	106.39	117.8	99.85	108.95	294.27	305.39	308.87	299.06	308.51	297.41	308.04	2644.8
AÑO 8	2030	90.27	106.39	117.8	99.85	108.95	294.27	305.39	308.87	299.06	308.51	297.41	308.04	2644.8
AÑO 9	2031	90.27	106.39	117.8	99.85	108.95	294.27	305.39	308.87	299.06	308.51	297.41	308.04	2644.8
AÑO 10	2032	90.27	106.39	117.8	99.85	108.95	294.27	305.39	308.87	299.06	308.51	297.41	308.04	2644.8
AÑO 11	2033	90.27	106.39	117.8	99.85	108.95	294.27	305.39	308.87	299.06	308.51	297.41	308.04	2644.8
AÑO 12	2034	90.27	106.39	117.8	99.85	108.95	294.27	305.39	308.87	299.06	308.51	297.41	308.04	2644.8
AÑO 13	2035	90.27	106.39	117.8	99.85	108.95	294.27	305.39	308.87	299.06	308.51	297.41	308.04	2644.8
AÑO 14	2036	90.27	106.39	117.8	99.85	108.95	294.27	305.39	308.87	299.06	308.51	297.41	308.04	2644.8
AÑO 15	2037	90.27	106.39	117.8	99.85	108.95	294.27	305.39	308.87	299.06	308.51	297.41	308.04	2644.8
AÑO 16	2038	90.27	106.39	117.8	99.85	108.95	294.27	305.39	308.87	299.06	308.51	297.41	308.04	2644.8
AÑO 17	2039	90.27	106.39	117.8	99.85	108.95	294.27	305.39	308.87	299.06	308.51	297.41	308.04	2644.8
AÑO 18	2040	90.27	106.39	117.8	99.85	108.95	294.27	305.39	308.87	299.06	308.51	297.41	308.04	2644.8
AÑO 19	2041	90.27	106.39	117.8	99.85	108.95	294.27	305.39	308.87	299.06	308.51	297.41	308.04	2644.8
AÑO 20	2042	90.27	106.39	117.8	99.85	108.95	294.27	305.39	308.87	299.06	308.51	297.41	308.04	2644.8
AÑO 21	2043	90.27	106.39	117.8	99.85	108.95	294.27	305.39	308.87	299.06	308.51	297.41	308.04	2644.8

Factor de Carga														
	Año	Ene	Feb	Mar	Abr	May	Jun	Jul	Ago	Sep	Oct	Nov	Dic	PROM
AÑO 1	2023	0	0	0	0	0	0	0	0	0	0	0	0	0.0
AÑO 2	2024	0	0	0	0	0	0	0	0	0	0	0	0	0.0
AÑO 3	2025	0	0	0	0	0	0	0	0	0	0	0	0	0.0
AÑO 4	2026	0	0	0	0	0	0	0	0	0	0	0	0	0.0



## Informe Indicativo de Demanda 2023-2043

AÑO 5	2027	0	0	0	0	0	0	0	0	0	0	0	0	0.0
AÑO 6	2028	0	0	0	0	0	0	0	0	0	0	0	0	0.0
AÑO 7	2029	0	0	0	0	0	0	0	0	0	0	0	0	0.0
AÑO 8	2030	0	0	0	0	0	0	0	0	0	0	0	0	0.0
AÑO 9	2031	0	0	0	0	0	0	0	0	0	0	0	0	0.0
AÑO 10	2032	0	0	0	0	0	0	0	0	0	0	0	0	0.0
AÑO 11	2033	0	0	0	0	0	0	0	0	0	0	0	0	0.0
AÑO 12	2034	0	0	0	0	0	0	0	0	0	0	0	0	0.0
AÑO 13	2035	0	0	0	0	0	0	0	0	0	0	0	0	0.0
AÑO 14	2036	0	0	0	0	0	0	0	0	0	0	0	0	0.0
AÑO 15	2037	0	0	0	0	0	0	0	0	0	0	0	0	0.0
AÑO 16	2038	0	0	0	0	0	0	0	0	0	0	0	0	0.0
AÑO 17	2039	0	0	0	0	0	0	0	0	0	0	0	0	0.0
AÑO 18	2040	0	0	0	0	0	0	0	0	0	0	0	0	0.0
AÑO 19	2041	0	0	0	0	0	0	0	0	0	0	0	0	0.0
AÑO 20	2042	0	0	0	0	0	0	0	0	0	0	0	0	0.0
AÑO 21	2043	0	0	0	0	0	0	0	0	0	0	0	0	0.0

Potencia (MW)														
	Año	Ene	Feb	Mar	Abr	May	Jun	Jul	Ago	Sep	Oct	Nov	Dic	MAX
AÑO 1	2023	0	0	0	0	0	0	0	0	0	0	0	0	0
AÑO 2	2024	0	0	0	0	0	0	0	0	0	0	0	0	0
AÑO 3	2025	0	0	0	0	0	0	0	0	0	0	0	0	0
AÑO 4	2026	0	0	0	0	0	0	0	0	0	0	0	0	0
AÑO 5	2027	0	0	0	0	0	0	0	0	0	0	0	0	0
AÑO 6	2028	0	0	0	0	0	0	0	0	0	0	0	0	0
AÑO 7	2029	0	0	0	0	0	0	0	0	0	0	0	0	0
AÑO 8	2030	0	0	0	0	0	0	0	0	0	0	0	0	0
AÑO 9	2031	0	0	0	0	0	0	0	0	0	0	0	0	0
AÑO 10	2032	0	0	0	0	0	0	0	0	0	0	0	0	0
AÑO 11	2033	0	0	0	0	0	0	0	0	0	0	0	0	0
AÑO 12	2034	0	0	0	0	0	0	0	0	0	0	0	0	0
AÑO 13	2035	0	0	0	0	0	0	0	0	0	0	0	0	0



## Informe Indicativo de Demanda 2023-2043

AÑO 14	2036	0	0	0	0	0	0	0	0	0	0	0	0	0
AÑO 15	2037	0	0	0	0	0	0	0	0	0	0	0	0	0
AÑO 16	2038	0	0	0	0	0	0	0	0	0	0	0	0	0
AÑO 17	2039	0	0	0	0	0	0	0	0	0	0	0	0	0
AÑO 18	2040	0	0	0	0	0	0	0	0	0	0	0	0	0
AÑO 19	2041	0	0	0	0	0	0	0	0	0	0	0	0	0
AÑO 20	2042	0	0	0	0	0	0	0	0	0	0	0	0	0
AÑO 21	2043	0	0	0	0	0	0	0	0	0	0	0	0	0



### **1.245 Información suministrada por MOLINO HERMANOS PALACIOS, S.A.**

Mediante el formulario del Informe Indicativo de Demanda, Molino Hermanos Palacios, S.A. presentó las proyecciones de crecimiento de la demanda, consumo de energía, curvas típicas y demanda máxima, para los siguientes veintiún (21) años.

El CND en cumplimiento de lo establecido en el numeral 5.1.1.5 de las Reglas Comerciales, el CND deberá analizar la coherencia de la información suministrada, pudiendo solicitar aclaraciones, realizar observaciones y requerir justificadamente modificaciones, para establecer la base de datos de demanda a utilizar, procedió a la validación de la información suministrada a través de los siguientes pasos:

Con los datos suministrados por la empresa se realizaron las comparaciones de la información recibida a las cuales no se le encontraron inconsistencias, por lo que la proyección suministrada fue utilizada en la confección del Informe Indicativo de Demandas

En La Tabla 245 se muestran los datos suministrados para el punto de medición Molino Hermanos Palacios, S.A..



# Informe Indicativo de Demanda 2023-2043

**TABLA #245**  
**DATOS PARA EL INFORME INDICATIVO DE DEMANDA**  
**PROYECTOS - DATOS**  
**PUNTO DE MEDICIÓN: MOLINO HERMANOS PALACIOS, S.A.**  
**PERIODO: 2023-2043**

Energía (MWh)														
	Año	Ene	Feb	Mar	Abr	May	Jun	Jul	Ago	Sep	Oct	Nov	Dic	TOTAL
AÑO 1	2023	300.81	225.69	258.23	223.12	180.37	201.18	207.89	206.68	199.27	205.92	199.27	205.92	2614.36
AÑO 2	2024	300.81	225.69	258.23	223.12	180.37	201.18	207.89	206.68	199.27	205.92	199.27	205.92	2614.36
AÑO 3	2025	300.81	225.69	258.23	223.12	180.37	201.18	207.89	206.68	199.27	205.92	199.27	205.92	2614.36
AÑO 4	2026	300.81	225.69	258.23	223.12	180.37	201.18	207.89	206.68	199.27	205.92	199.27	205.92	2614.36
AÑO 5	2027	300.81	225.69	258.23	223.12	180.37	201.18	207.89	206.68	199.27	205.92	199.27	205.92	2614.36
AÑO 6	2028	300.81	225.69	258.23	223.12	180.37	201.18	207.89	206.68	199.27	205.92	199.27	205.92	2614.36
AÑO 7	2029	300.81	225.69	258.23	223.12	180.37	201.18	207.89	206.68	199.27	205.92	199.27	205.92	2614.36
AÑO 8	2030	300.81	225.69	258.23	223.12	180.37	201.18	207.89	206.68	199.27	205.92	199.27	205.92	2614.36
AÑO 9	2031	300.81	225.69	258.23	223.12	180.37	201.18	207.89	206.68	199.27	205.92	199.27	205.92	2614.36
AÑO 10	2032	300.81	225.69	258.23	223.12	180.37	201.18	207.89	206.68	199.27	205.92	199.27	205.92	2614.36
AÑO 11	2033	300.81	225.69	258.23	223.12	180.37	201.18	207.89	206.68	199.27	205.92	199.27	205.92	2614.36
AÑO 12	2034	300.81	225.69	258.23	223.12	180.37	201.18	207.89	206.68	199.27	205.92	199.27	205.92	2614.36
AÑO 13	2035	300.81	225.69	258.23	223.12	180.37	201.18	207.89	206.68	199.27	205.92	199.27	205.92	2614.36
AÑO 14	2036	300.81	225.69	258.23	223.12	180.37	201.18	207.89	206.68	199.27	205.92	199.27	205.92	2614.36
AÑO 15	2037	300.81	225.69	258.23	223.12	180.37	201.18	207.89	206.68	199.27	205.92	199.27	205.92	2614.36
AÑO 16	2038	300.81	225.69	258.23	223.12	180.37	201.18	207.89	206.68	199.27	205.92	199.27	205.92	2614.36
AÑO 17	2039	300.81	225.69	258.23	223.12	180.37	201.18	207.89	206.68	199.27	205.92	199.27	205.92	2614.36
AÑO 18	2040	300.81	225.69	258.23	223.12	180.37	201.18	207.89	206.68	199.27	205.92	199.27	205.92	2614.36
AÑO 19	2041	300.81	225.69	258.23	223.12	180.37	201.18	207.89	206.68	199.27	205.92	199.27	205.92	2614.36
AÑO 20	2042	300.81	225.69	258.23	223.12	180.37	201.18	207.89	206.68	199.27	205.92	199.27	205.92	2614.36
AÑO 21	2043	300.81	225.69	258.23	223.12	180.37	201.18	207.89	206.68	199.27	205.92	199.27	205.92	2614.36

Factor de Carga														
	Año	Ene	Feb	Mar	Abr	May	Jun	Jul	Ago	Sep	Oct	Nov	Dic	PROM
AÑO 1	2023	0	0	0	0	0	0	0	0	0	0	0	0	0.0
AÑO 2	2024	0	0	0	0	0	0	0	0	0	0	0	0	0.0
AÑO 3	2025	0	0	0	0	0	0	0	0	0	0	0	0	0.0
AÑO 4	2026	0	0	0	0	0	0	0	0	0	0	0	0	0.0



## Informe Indicativo de Demanda 2023-2043

AÑO 5	2027	0	0	0	0	0	0	0	0	0	0	0	0	0.0
AÑO 6	2028	0	0	0	0	0	0	0	0	0	0	0	0	0.0
AÑO 7	2029	0	0	0	0	0	0	0	0	0	0	0	0	0.0
AÑO 8	2030	0	0	0	0	0	0	0	0	0	0	0	0	0.0
AÑO 9	2031	0	0	0	0	0	0	0	0	0	0	0	0	0.0
AÑO 10	2032	0	0	0	0	0	0	0	0	0	0	0	0	0.0
AÑO 11	2033	0	0	0	0	0	0	0	0	0	0	0	0	0.0
AÑO 12	2034	0	0	0	0	0	0	0	0	0	0	0	0	0.0
AÑO 13	2035	0	0	0	0	0	0	0	0	0	0	0	0	0.0
AÑO 14	2036	0	0	0	0	0	0	0	0	0	0	0	0	0.0
AÑO 15	2037	0	0	0	0	0	0	0	0	0	0	0	0	0.0
AÑO 16	2038	0	0	0	0	0	0	0	0	0	0	0	0	0.0
AÑO 17	2039	0	0	0	0	0	0	0	0	0	0	0	0	0.0
AÑO 18	2040	0	0	0	0	0	0	0	0	0	0	0	0	0.0
AÑO 19	2041	0	0	0	0	0	0	0	0	0	0	0	0	0.0
AÑO 20	2042	0	0	0	0	0	0	0	0	0	0	0	0	0.0
AÑO 21	2043	0	0	0	0	0	0	0	0	0	0	0	0	0.0

Potencia (MW)														
	Año	Ene	Feb	Mar	Abr	May	Jun	Jul	Ago	Sep	Oct	Nov	Dic	MAX
AÑO 1	2023	0	0	0	0	0	0	0	0	0	0	0	0	0
AÑO 2	2024	0	0	0	0	0	0	0	0	0	0	0	0	0
AÑO 3	2025	0	0	0	0	0	0	0	0	0	0	0	0	0
AÑO 4	2026	0	0	0	0	0	0	0	0	0	0	0	0	0
AÑO 5	2027	0	0	0	0	0	0	0	0	0	0	0	0	0
AÑO 6	2028	0	0	0	0	0	0	0	0	0	0	0	0	0
AÑO 7	2029	0	0	0	0	0	0	0	0	0	0	0	0	0
AÑO 8	2030	0	0	0	0	0	0	0	0	0	0	0	0	0
AÑO 9	2031	0	0	0	0	0	0	0	0	0	0	0	0	0
AÑO 10	2032	0	0	0	0	0	0	0	0	0	0	0	0	0
AÑO 11	2033	0	0	0	0	0	0	0	0	0	0	0	0	0
AÑO 12	2034	0	0	0	0	0	0	0	0	0	0	0	0	0
AÑO 13	2035	0	0	0	0	0	0	0	0	0	0	0	0	0



## Informe Indicativo de Demanda 2023-2043

AÑO 14	2036	0	0	0	0	0	0	0	0	0	0	0	0	0
AÑO 15	2037	0	0	0	0	0	0	0	0	0	0	0	0	0
AÑO 16	2038	0	0	0	0	0	0	0	0	0	0	0	0	0
AÑO 17	2039	0	0	0	0	0	0	0	0	0	0	0	0	0
AÑO 18	2040	0	0	0	0	0	0	0	0	0	0	0	0	0
AÑO 19	2041	0	0	0	0	0	0	0	0	0	0	0	0	0
AÑO 20	2042	0	0	0	0	0	0	0	0	0	0	0	0	0
AÑO 21	2043	0	0	0	0	0	0	0	0	0	0	0	0	0



### **1.246 Información suministrada por HOTELERA RH, S.A.**

Mediante el formulario del Informe Indicativo de Demanda, Hotelera Rh, S.A. presentó las proyecciones de crecimiento de la demanda, consumo de energía, curvas típicas y demanda máxima, para los siguientes veintiún (21) años.

El CND en cumplimiento de lo establecido en el numeral 5.1.1.5 de las Reglas Comerciales, el CND deberá analizar la coherencia de la información suministrada, pudiendo solicitar aclaraciones, realizar observaciones y requerir justificadamente modificaciones, para establecer la base de datos de demanda a utilizar, procedió a la validación de la información suministrada a través de los siguientes pasos:

Con los datos suministrados por la empresa se realizaron las comparaciones de la información recibida a las cuales no se le encontraron inconsistencias, por lo que la proyección suministrada fue utilizada en la confección del Informe Indicativo de Demandas

En La Tabla 246 se muestran los datos suministrados para el punto de medición Hotelera Rh, S.A..





# Informe Indicativo de Demanda 2023-2043

TABLA #246  
DATOS PARA EL INFORME INDICATIVO DE DEMANDA  
PROYECTOS - DATOS  
PUNTO DE MEDICIÓN: HOTELERA RH, S.A.  
PERIODO: 2023-2043

Energía (MWh)														
	Año	Ene	Feb	Mar	Abr	May	Jun	Jul	Ago	Sep	Oct	Nov	Dic	TOTAL
AÑO 1	2023	528.38	475.2	518.85	536.66	560.26	593.02	612.78	612.78	593.01	612.78	593.01	612.78	6849.5
AÑO 2	2024	528.38	475.2	518.85	536.66	560.26	593.02	612.78	612.78	593.01	612.78	593.01	612.78	6849.5
AÑO 3	2025	528.38	475.2	518.85	536.66	560.26	593.02	612.78	612.78	593.01	612.78	593.01	612.78	6849.5
AÑO 4	2026	528.38	475.2	518.85	536.66	560.26	593.02	612.78	612.78	593.01	612.78	593.01	612.78	6849.5
AÑO 5	2027	528.38	475.2	518.85	536.66	560.26	593.02	612.78	612.78	593.01	612.78	593.01	612.78	6849.5
AÑO 6	2028	528.38	475.2	518.85	536.66	560.26	593.02	612.78	612.78	593.01	612.78	593.01	612.78	6849.5
AÑO 7	2029	528.38	475.2	518.85	536.66	560.26	593.02	612.78	612.78	593.01	612.78	593.01	612.78	6849.5
AÑO 8	2030	528.38	475.2	518.85	536.66	560.26	593.02	612.78	612.78	593.01	612.78	593.01	612.78	6849.5
AÑO 9	2031	528.38	475.2	518.85	536.66	560.26	593.02	612.78	612.78	593.01	612.78	593.01	612.78	6849.5
AÑO 10	2032	528.38	475.2	518.85	536.66	560.26	593.02	612.78	612.78	593.01	612.78	593.01	612.78	6849.5
AÑO 11	2033	528.38	475.2	518.85	536.66	560.26	593.02	612.78	612.78	593.01	612.78	593.01	612.78	6849.5
AÑO 12	2034	528.38	475.2	518.85	536.66	560.26	593.02	612.78	612.78	593.01	612.78	593.01	612.78	6849.5
AÑO 13	2035	528.38	475.2	518.85	536.66	560.26	593.02	612.78	612.78	593.01	612.78	593.01	612.78	6849.5
AÑO 14	2036	528.38	475.2	518.85	536.66	560.26	593.02	612.78	612.78	593.01	612.78	593.01	612.78	6849.5
AÑO 15	2037	528.38	475.2	518.85	536.66	560.26	593.02	612.78	612.78	593.01	612.78	593.01	612.78	6849.5
AÑO 16	2038	528.38	475.2	518.85	536.66	560.26	593.02	612.78	612.78	593.01	612.78	593.01	612.78	6849.5
AÑO 17	2039	528.38	475.2	518.85	536.66	560.26	593.02	612.78	612.78	593.01	612.78	593.01	612.78	6849.5
AÑO 18	2040	528.38	475.2	518.85	536.66	560.26	593.02	612.78	612.78	593.01	612.78	593.01	612.78	6849.5
AÑO 19	2041	528.38	475.2	518.85	536.66	560.26	593.02	612.78	612.78	593.01	612.78	593.01	612.78	6849.5
AÑO 20	2042	528.38	475.2	518.85	536.66	560.26	593.02	612.78	612.78	593.01	612.78	593.01	612.78	6849.5
AÑO 21	2043	528.38	475.2	518.85	536.66	560.26	593.02	612.78	612.78	593.01	612.78	593.01	612.78	6849.5

Factor de Carga														
	Año	Ene	Feb	Mar	Abr	May	Jun	Jul	Ago	Sep	Oct	Nov	Dic	PROM
AÑO 1	2023	0	0	0	0	0	0	0	0	0	0	0	0	0.0
AÑO 2	2024	0	0	0	0	0	0	0	0	0	0	0	0	0.0
AÑO 3	2025	0	0	0	0	0	0	0	0	0	0	0	0	0.0
AÑO 4	2026	0	0	0	0	0	0	0	0	0	0	0	0	0.0



# Informe Indicativo de Demanda 2023-2043

AÑO 5	2027	0	0	0	0	0	0	0	0	0	0	0	0	0.0
AÑO 6	2028	0	0	0	0	0	0	0	0	0	0	0	0	0.0
AÑO 7	2029	0	0	0	0	0	0	0	0	0	0	0	0	0.0
AÑO 8	2030	0	0	0	0	0	0	0	0	0	0	0	0	0.0
AÑO 9	2031	0	0	0	0	0	0	0	0	0	0	0	0	0.0
AÑO 10	2032	0	0	0	0	0	0	0	0	0	0	0	0	0.0
AÑO 11	2033	0	0	0	0	0	0	0	0	0	0	0	0	0.0
AÑO 12	2034	0	0	0	0	0	0	0	0	0	0	0	0	0.0
AÑO 13	2035	0	0	0	0	0	0	0	0	0	0	0	0	0.0
AÑO 14	2036	0	0	0	0	0	0	0	0	0	0	0	0	0.0
AÑO 15	2037	0	0	0	0	0	0	0	0	0	0	0	0	0.0
AÑO 16	2038	0	0	0	0	0	0	0	0	0	0	0	0	0.0
AÑO 17	2039	0	0	0	0	0	0	0	0	0	0	0	0	0.0
AÑO 18	2040	0	0	0	0	0	0	0	0	0	0	0	0	0.0
AÑO 19	2041	0	0	0	0	0	0	0	0	0	0	0	0	0.0
AÑO 20	2042	0	0	0	0	0	0	0	0	0	0	0	0	0.0
AÑO 21	2043	0	0	0	0	0	0	0	0	0	0	0	0	0.0

Potencia (MW)														
	Año	Ene	Feb	Mar	Abr	May	Jun	Jul	Ago	Sep	Oct	Nov	Dic	MAX
AÑO 1	2023	0	0	0	0	0	0	0	0	0	0	0	0	0
AÑO 2	2024	0	0	0	0	0	0	0	0	0	0	0	0	0
AÑO 3	2025	0	0	0	0	0	0	0	0	0	0	0	0	0
AÑO 4	2026	0	0	0	0	0	0	0	0	0	0	0	0	0
AÑO 5	2027	0	0	0	0	0	0	0	0	0	0	0	0	0
AÑO 6	2028	0	0	0	0	0	0	0	0	0	0	0	0	0
AÑO 7	2029	0	0	0	0	0	0	0	0	0	0	0	0	0
AÑO 8	2030	0	0	0	0	0	0	0	0	0	0	0	0	0
AÑO 9	2031	0	0	0	0	0	0	0	0	0	0	0	0	0
AÑO 10	2032	0	0	0	0	0	0	0	0	0	0	0	0	0
AÑO 11	2033	0	0	0	0	0	0	0	0	0	0	0	0	0
AÑO 12	2034	0	0	0	0	0	0	0	0	0	0	0	0	0
AÑO 13	2035	0	0	0	0	0	0	0	0	0	0	0	0	0



## Informe Indicativo de Demanda 2023-2043

AÑO 14	2036	0	0	0	0	0	0	0	0	0	0	0	0	0
AÑO 15	2037	0	0	0	0	0	0	0	0	0	0	0	0	0
AÑO 16	2038	0	0	0	0	0	0	0	0	0	0	0	0	0
AÑO 17	2039	0	0	0	0	0	0	0	0	0	0	0	0	0
AÑO 18	2040	0	0	0	0	0	0	0	0	0	0	0	0	0
AÑO 19	2041	0	0	0	0	0	0	0	0	0	0	0	0	0
AÑO 20	2042	0	0	0	0	0	0	0	0	0	0	0	0	0
AÑO 21	2043	0	0	0	0	0	0	0	0	0	0	0	0	0



### **1.247 Información suministrada por HOTEL DREAMS DELIGHT PLAYA BONITA 5117792**

Mediante el formulario del Informe Indicativo de Demanda, Hotel Dreams Delight Playa Bonita 5117792 presentó las proyecciones de crecimiento de la demanda, consumo de energía, curvas típicas y demanda máxima, para los siguientes veintiún (21) años.

El CND en cumplimiento de lo establecido en el numeral 5.1.1.5 de las Reglas Comerciales, el CND deberá analizar la coherencia de la información suministrada, pudiendo solicitar aclaraciones, realizar observaciones y requerir justificadamente modificaciones, para establecer la base de datos de demanda a utilizar, procedió a la validación de la información suministrada a través de los siguientes pasos:

Con los datos suministrados por la empresa se realizaron las comparaciones de la información recibida a las cuales no se le encontraron inconsistencias, por lo que la proyección suministrada fue utilizada en la confección del Informe Indicativo de Demandas

En La Tabla 247 se muestran los datos suministrados para el punto de medición Hotel Dreams Delight Playa Bonita 5117792.



# Informe Indicativo de Demanda 2023-2043

**TABLA #247**  
**DATOS PARA EL INFORME INDICATIVO DE DEMANDA**  
**PROYECTOS - DATOS**  
**PUNTO DE MEDICIÓN: HOTEL DREAMS DELIGHT PLAYA BONITA 5117792**  
**PERIODO: 2023-2043**

Energía (MWh)														
	Año	Ene	Feb	Mar	Abr	May	Jun	Jul	Ago	Sep	Oct	Nov	Dic	TOTAL
AÑO 1	2023	410.46	401.58	437.13	420.16	429.86	372.49	396.32	423.59	412.69	449.05	448.14	455.41	5056.87
AÑO 2	2024	513.0	502.0	546.0	525.0	537.0	466.0	440.0	471.0	459.0	499.0	498.0	506.0	5962.0
AÑO 3	2025	515.56	504.51	548.73	527.62	539.68	468.33	442.2	473.35	461.29	501.49	500.49	508.53	5991.81
AÑO 4	2026	518.14	507.03	551.47	530.26	542.38	470.67	444.41	475.72	463.6	504.0	502.99	511.07	6021.77
AÑO 5	2027	520.73	509.57	554.23	532.91	545.1	473.03	446.63	478.1	465.92	506.52	505.51	513.63	6051.88
AÑO 6	2028	523.34	512.12	557.0	535.58	547.82	475.39	448.87	480.49	468.25	509.06	508.03	516.2	6082.14
AÑO 7	2029	525.95	514.68	559.79	538.26	550.56	477.77	451.11	482.89	470.59	511.6	510.58	518.78	6112.55
AÑO 8	2030	528.58	517.25	562.59	540.95	553.31	480.16	453.37	485.31	472.94	514.16	513.13	521.37	6143.11
AÑO 9	2031	531.23	519.84	565.4	543.65	556.08	482.56	455.63	487.73	475.31	516.73	515.69	523.98	6173.83
AÑO 10	2032	533.88	522.43	568.23	546.37	558.86	484.97	457.91	490.17	477.68	519.31	518.27	526.6	6204.7
AÑO 11	2033	536.55	525.05	571.07	549.1	561.65	487.39	460.2	492.62	480.07	521.91	520.86	529.23	6235.72
AÑO 12	2034	539.23	527.67	573.92	551.85	564.46	489.83	462.5	495.09	482.47	524.52	523.47	531.88	6266.9
AÑO 13	2035	541.93	530.31	576.79	554.61	567.28	492.28	464.81	497.56	484.89	527.14	526.09	534.54	6298.23
AÑO 14	2036	544.64	532.96	579.68	557.38	570.12	494.74	467.14	500.05	487.31	529.78	528.72	537.21	6329.72
AÑO 15	2037	547.36	535.63	582.57	560.17	572.97	497.22	469.47	502.55	489.75	532.43	531.36	539.9	6361.37
AÑO 16	2038	550.1	538.31	585.49	562.97	575.84	499.7	471.82	505.06	492.2	535.09	534.02	542.59	6393.18
AÑO 17	2039	552.85	541.0	588.41	565.78	578.72	502.2	474.18	507.59	494.66	537.76	536.69	545.31	6425.14
AÑO 18	2040	555.62	543.7	591.36	568.61	581.61	504.71	476.55	510.13	497.13	540.45	539.37	548.03	6457.27
AÑO 19	2041	558.39	546.42	594.31	571.46	584.52	507.23	478.93	512.68	499.62	543.15	542.07	550.77	6489.56
AÑO 20	2042	561.19	549.15	597.29	574.31	587.44	509.77	481.33	515.24	502.11	545.87	544.78	553.53	6522.0
AÑO 21	2043	563.99	551.9	600.27	577.18	590.38	512.32	483.74	517.82	504.62	548.6	547.5	556.3	6554.61

Factor de Carga														
	Año	Ene	Feb	Mar	Abr	May	Jun	Jul	Ago	Sep	Oct	Nov	Dic	PROM
AÑO 1	2023	0	0	0	0	0	0	0	0	0	0	0	0	0.0
AÑO 2	2024	0	0	0	0	0	0	0	0	0	0	0	0	0.0
AÑO 3	2025	0	0	0	0	0	0	0	0	0	0	0	0	0.0
AÑO 4	2026	0	0	0	0	0	0	0	0	0	0	0	0	0.0



## Informe Indicativo de Demanda 2023-2043

AÑO 5	2027	0	0	0	0	0	0	0	0	0	0	0	0	0.0
AÑO 6	2028	0	0	0	0	0	0	0	0	0	0	0	0	0.0
AÑO 7	2029	0	0	0	0	0	0	0	0	0	0	0	0	0.0
AÑO 8	2030	0	0	0	0	0	0	0	0	0	0	0	0	0.0
AÑO 9	2031	0	0	0	0	0	0	0	0	0	0	0	0	0.0
AÑO 10	2032	0	0	0	0	0	0	0	0	0	0	0	0	0.0
AÑO 11	2033	0	0	0	0	0	0	0	0	0	0	0	0	0.0
AÑO 12	2034	0	0	0	0	0	0	0	0	0	0	0	0	0.0
AÑO 13	2035	0	0	0	0	0	0	0	0	0	0	0	0	0.0
AÑO 14	2036	0	0	0	0	0	0	0	0	0	0	0	0	0.0
AÑO 15	2037	0	0	0	0	0	0	0	0	0	0	0	0	0.0
AÑO 16	2038	0	0	0	0	0	0	0	0	0	0	0	0	0.0
AÑO 17	2039	0	0	0	0	0	0	0	0	0	0	0	0	0.0
AÑO 18	2040	0	0	0	0	0	0	0	0	0	0	0	0	0.0
AÑO 19	2041	0	0	0	0	0	0	0	0	0	0	0	0	0.0
AÑO 20	2042	0	0	0	0	0	0	0	0	0	0	0	0	0.0
AÑO 21	2043	0	0	0	0	0	0	0	0	0	0	0	0	0.0

Potencia (MW)														
	Año	Ene	Feb	Mar	Abr	May	Jun	Jul	Ago	Sep	Oct	Nov	Dic	MAX
AÑO 1	2023	0	0	0	0	0	0	0	0	0	0	0	0	0
AÑO 2	2024	0	0	0	0	0	0	0	0	0	0	0	0	0
AÑO 3	2025	0	0	0	0	0	0	0	0	0	0	0	0	0
AÑO 4	2026	0	0	0	0	0	0	0	0	0	0	0	0	0
AÑO 5	2027	0	0	0	0	0	0	0	0	0	0	0	0	0
AÑO 6	2028	0	0	0	0	0	0	0	0	0	0	0	0	0
AÑO 7	2029	0	0	0	0	0	0	0	0	0	0	0	0	0
AÑO 8	2030	0	0	0	0	0	0	0	0	0	0	0	0	0
AÑO 9	2031	0	0	0	0	0	0	0	0	0	0	0	0	0
AÑO 10	2032	0	0	0	0	0	0	0	0	0	0	0	0	0
AÑO 11	2033	0	0	0	0	0	0	0	0	0	0	0	0	0
AÑO 12	2034	0	0	0	0	0	0	0	0	0	0	0	0	0
AÑO 13	2035	0	0	0	0	0	0	0	0	0	0	0	0	0



## Informe Indicativo de Demanda 2023-2043

AÑO 14	2036	0	0	0	0	0	0	0	0	0	0	0	0	0
AÑO 15	2037	0	0	0	0	0	0	0	0	0	0	0	0	0
AÑO 16	2038	0	0	0	0	0	0	0	0	0	0	0	0	0
AÑO 17	2039	0	0	0	0	0	0	0	0	0	0	0	0	0
AÑO 18	2040	0	0	0	0	0	0	0	0	0	0	0	0	0
AÑO 19	2041	0	0	0	0	0	0	0	0	0	0	0	0	0
AÑO 20	2042	0	0	0	0	0	0	0	0	0	0	0	0	0
AÑO 21	2043	0	0	0	0	0	0	0	0	0	0	0	0	0



### **1.248 Información suministrada por HOSPITAL PUNTA PACÍFICA**

Mediante el formulario del Informe Indicativo de Demanda, Hospital Punta Pacífica presentó las proyecciones de crecimiento de la demanda, consumo de energía, curvas típicas y demanda máxima, para los siguientes veintiún (21) años.

El CND en cumplimiento de lo establecido en el numeral 5.1.1.5 de las Reglas Comerciales, el CND deberá analizar la coherencia de la información suministrada, pudiendo solicitar aclaraciones, realizar observaciones y requerir justificadamente modificaciones, para establecer la base de datos de demanda a utilizar, procedió a la validación de la información suministrada a través de los siguientes pasos:

Con los datos suministrados por la empresa se realizaron las comparaciones de la información recibida a las cuales no se le encontraron inconsistencias, por lo que la proyección suministrada fue utilizada en la confección del Informe Indicativo de Demandas

En La Tabla 248 se muestran los datos suministrados para el punto de medición Hospital Punta Pacífica.





# Informe Indicativo de Demanda 2023-2043

**TABLA #248**  
**DATOS PARA EL INFORME INDICATIVO DE DEMANDA**  
**PROYECTOS - DATOS**  
**PUNTO DE MEDICIÓN: HOSPITAL PUNTA PACÍFICA**  
**PERIODO: 2023-2043**

Energía (MWh)														
	Año	Ene	Feb	Mar	Abr	May	Jun	Jul	Ago	Sep	Oct	Nov	Dic	TOTAL
AÑO 1	2023	260.04	244.8	249.51	246.16	230.05	235.92	255.35	247.37	236.44	248.45	254.24	248.45	2956.77
AÑO 2	2024	260.04	244.8	249.51	246.16	230.05	235.92	255.35	247.37	236.44	248.45	254.24	248.45	2956.77
AÑO 3	2025	260.04	244.8	249.51	246.16	230.05	235.92	255.35	247.37	236.44	248.45	254.24	248.45	2956.77
AÑO 4	2026	260.04	244.8	249.51	246.16	230.05	235.92	255.35	247.37	236.44	248.45	254.24	248.45	2956.77
AÑO 5	2027	260.04	244.8	249.51	246.16	230.05	235.92	255.35	247.37	236.44	248.45	254.24	248.45	2956.77
AÑO 6	2028	260.04	244.8	249.51	246.16	230.05	235.92	255.35	247.37	236.44	248.45	254.24	248.45	2956.77
AÑO 7	2029	260.04	244.8	249.51	246.16	230.05	235.92	255.35	247.37	236.44	248.45	254.24	248.45	2956.77
AÑO 8	2030	260.04	244.8	249.51	246.16	230.05	235.92	255.35	247.37	236.44	248.45	254.24	248.45	2956.77
AÑO 9	2031	260.04	244.8	249.51	246.16	230.05	235.92	255.35	247.37	236.44	248.45	254.24	248.45	2956.77
AÑO 10	2032	260.04	244.8	249.51	246.16	230.05	235.92	255.35	247.37	236.44	248.45	254.24	248.45	2956.77
AÑO 11	2033	260.04	244.8	249.51	246.16	230.05	235.92	255.35	247.37	236.44	248.45	254.24	248.45	2956.77
AÑO 12	2034	260.04	244.8	249.51	246.16	230.05	235.92	255.35	247.37	236.44	248.45	254.24	248.45	2956.77
AÑO 13	2035	260.04	244.8	249.51	246.16	230.05	235.92	255.35	247.37	236.44	248.45	254.24	248.45	2956.77
AÑO 14	2036	260.04	244.8	249.51	246.16	230.05	235.92	255.35	247.37	236.44	248.45	254.24	248.45	2956.77
AÑO 15	2037	260.04	244.8	249.51	246.16	230.05	235.92	255.35	247.37	236.44	248.45	254.24	248.45	2956.77
AÑO 16	2038	260.04	244.8	249.51	246.16	230.05	235.92	255.35	247.37	236.44	248.45	254.24	248.45	2956.77
AÑO 17	2039	260.04	244.8	249.51	246.16	230.05	235.92	255.35	247.37	236.44	248.45	254.24	248.45	2956.77
AÑO 18	2040	260.04	244.8	249.51	246.16	230.05	235.92	255.35	247.37	236.44	248.45	254.24	248.45	2956.77
AÑO 19	2041	260.04	244.8	249.51	246.16	230.05	235.92	255.35	247.37	236.44	248.45	254.24	248.45	2956.77
AÑO 20	2042	260.04	244.8	249.51	246.16	230.05	235.92	255.35	247.37	236.44	248.45	254.24	248.45	2956.77
AÑO 21	2043	260.04	244.8	249.51	246.16	230.05	235.92	255.35	247.37	236.44	248.45	254.24	248.45	2956.77

Factor de Carga														
	Año	Ene	Feb	Mar	Abr	May	Jun	Jul	Ago	Sep	Oct	Nov	Dic	PROM
AÑO 1	2023	0	0	0	0	0	0	0	0	0	0	0	0	0.0
AÑO 2	2024	0	0	0	0	0	0	0	0	0	0	0	0	0.0
AÑO 3	2025	0	0	0	0	0	0	0	0	0	0	0	0	0.0
AÑO 4	2026	0	0	0	0	0	0	0	0	0	0	0	0	0.0



## Informe Indicativo de Demanda 2023-2043

AÑO 5	2027	0	0	0	0	0	0	0	0	0	0	0	0	0.0
AÑO 6	2028	0	0	0	0	0	0	0	0	0	0	0	0	0.0
AÑO 7	2029	0	0	0	0	0	0	0	0	0	0	0	0	0.0
AÑO 8	2030	0	0	0	0	0	0	0	0	0	0	0	0	0.0
AÑO 9	2031	0	0	0	0	0	0	0	0	0	0	0	0	0.0
AÑO 10	2032	0	0	0	0	0	0	0	0	0	0	0	0	0.0
AÑO 11	2033	0	0	0	0	0	0	0	0	0	0	0	0	0.0
AÑO 12	2034	0	0	0	0	0	0	0	0	0	0	0	0	0.0
AÑO 13	2035	0	0	0	0	0	0	0	0	0	0	0	0	0.0
AÑO 14	2036	0	0	0	0	0	0	0	0	0	0	0	0	0.0
AÑO 15	2037	0	0	0	0	0	0	0	0	0	0	0	0	0.0
AÑO 16	2038	0	0	0	0	0	0	0	0	0	0	0	0	0.0
AÑO 17	2039	0	0	0	0	0	0	0	0	0	0	0	0	0.0
AÑO 18	2040	0	0	0	0	0	0	0	0	0	0	0	0	0.0
AÑO 19	2041	0	0	0	0	0	0	0	0	0	0	0	0	0.0
AÑO 20	2042	0	0	0	0	0	0	0	0	0	0	0	0	0.0
AÑO 21	2043	0	0	0	0	0	0	0	0	0	0	0	0	0.0

Potencia (MW)														
	Año	Ene	Feb	Mar	Abr	May	Jun	Jul	Ago	Sep	Oct	Nov	Dic	MAX
AÑO 1	2023	0	0	0	0	0	0	0	0	0	0	0	0	0
AÑO 2	2024	0	0	0	0	0	0	0	0	0	0	0	0	0
AÑO 3	2025	0	0	0	0	0	0	0	0	0	0	0	0	0
AÑO 4	2026	0	0	0	0	0	0	0	0	0	0	0	0	0
AÑO 5	2027	0	0	0	0	0	0	0	0	0	0	0	0	0
AÑO 6	2028	0	0	0	0	0	0	0	0	0	0	0	0	0
AÑO 7	2029	0	0	0	0	0	0	0	0	0	0	0	0	0
AÑO 8	2030	0	0	0	0	0	0	0	0	0	0	0	0	0
AÑO 9	2031	0	0	0	0	0	0	0	0	0	0	0	0	0
AÑO 10	2032	0	0	0	0	0	0	0	0	0	0	0	0	0
AÑO 11	2033	0	0	0	0	0	0	0	0	0	0	0	0	0
AÑO 12	2034	0	0	0	0	0	0	0	0	0	0	0	0	0
AÑO 13	2035	0	0	0	0	0	0	0	0	0	0	0	0	0



## Informe Indicativo de Demanda 2023-2043

AÑO 14	2036	0	0	0	0	0	0	0	0	0	0	0	0	0
AÑO 15	2037	0	0	0	0	0	0	0	0	0	0	0	0	0
AÑO 16	2038	0	0	0	0	0	0	0	0	0	0	0	0	0
AÑO 17	2039	0	0	0	0	0	0	0	0	0	0	0	0	0
AÑO 18	2040	0	0	0	0	0	0	0	0	0	0	0	0	0
AÑO 19	2041	0	0	0	0	0	0	0	0	0	0	0	0	0
AÑO 20	2042	0	0	0	0	0	0	0	0	0	0	0	0	0
AÑO 21	2043	0	0	0	0	0	0	0	0	0	0	0	0	0



### **1.249 Información suministrada por HOSPITAL PACÍFICA SALUD COSTA DEL ESTE**

Mediante el formulario del Informe Indicativo de Demanda, Hospital Pacífica Salud Costa Del Este presentó las proyecciones de crecimiento de la demanda, consumo de energía, curvas típicas y demanda máxima, para los siguientes veintiún (21) años.

El CND en cumplimiento de lo establecido en el numeral 5.1.1.5 de las Reglas Comerciales, el CND deberá analizar la coherencia de la información suministrada, pudiendo solicitar aclaraciones, realizar observaciones y requerir justificadamente modificaciones, para establecer la base de datos de demanda a utilizar, procedió a la validación de la información suministrada a través de los siguientes pasos:

Con los datos suministrados por la empresa se realizaron las comparaciones de la información recibida a las cuales no se le encontraron inconsistencias, por lo que la proyección suministrada fue utilizada en la confección del Informe Indicativo de Demandas

En La Tabla 249 se muestran los datos suministrados para el punto de medición Hospital Pacífica Salud Costa Del Este.



# Informe Indicativo de Demanda 2023-2043

TABLA #249

DATOS PARA EL INFORME INDICATIVO DE DEMANDA

PROYECTOS - DATOS

PUNTO DE MEDICIÓN: HOSPITAL PACÍFICA SALUD COSTA DEL ESTE

PERIODO: 2023-2043

Energía (MWh)														
	Año	Ene	Feb	Mar	Abr	May	Jun	Jul	Ago	Sep	Oct	Nov	Dic	TOTAL
AÑO 1	2023	47.52	48.96	48.48	43.68	50.88	56.64	49.44	52.8	52.32	54.24	49.44	49.92	604.32
AÑO 2	2024	47.52	48.96	48.48	43.68	50.88	56.64	49.44	52.8	52.32	54.24	49.44	49.92	604.32
AÑO 3	2025	47.52	48.96	48.48	43.68	50.88	56.64	49.44	52.8	52.32	54.24	49.44	49.92	604.32
AÑO 4	2026	47.52	48.96	48.48	43.68	50.88	56.64	49.44	52.8	52.32	54.24	49.44	49.92	604.32
AÑO 5	2027	47.52	48.96	48.48	43.68	50.88	56.64	49.44	52.8	52.32	54.24	49.44	49.92	604.32
AÑO 6	2028	47.52	48.96	48.48	43.68	50.88	56.64	49.44	52.8	52.32	54.24	49.44	49.92	604.32
AÑO 7	2029	47.52	48.96	48.48	43.68	50.88	56.64	49.44	52.8	52.32	54.24	49.44	49.92	604.32
AÑO 8	2030	47.52	48.96	48.48	43.68	50.88	56.64	49.44	52.8	52.32	54.24	49.44	49.92	604.32
AÑO 9	2031	47.52	48.96	48.48	43.68	50.88	56.64	49.44	52.8	52.32	54.24	49.44	49.92	604.32
AÑO 10	2032	47.52	48.96	48.48	43.68	50.88	56.64	49.44	52.8	52.32	54.24	49.44	49.92	604.32
AÑO 11	2033	47.52	48.96	48.48	43.68	50.88	56.64	49.44	52.8	52.32	54.24	49.44	49.92	604.32
AÑO 12	2034	47.52	48.96	48.48	43.68	50.88	56.64	49.44	52.8	52.32	54.24	49.44	49.92	604.32
AÑO 13	2035	47.52	48.96	48.48	43.68	50.88	56.64	49.44	52.8	52.32	54.24	49.44	49.92	604.32
AÑO 14	2036	47.52	48.96	48.48	43.68	50.88	56.64	49.44	52.8	52.32	54.24	49.44	49.92	604.32
AÑO 15	2037	47.52	48.96	48.48	43.68	50.88	56.64	49.44	52.8	52.32	54.24	49.44	49.92	604.32
AÑO 16	2038	47.52	48.96	48.48	43.68	50.88	56.64	49.44	52.8	52.32	54.24	49.44	49.92	604.32
AÑO 17	2039	47.52	48.96	48.48	43.68	50.88	56.64	49.44	52.8	52.32	54.24	49.44	49.92	604.32
AÑO 18	2040	47.52	48.96	48.48	43.68	50.88	56.64	49.44	52.8	52.32	54.24	49.44	49.92	604.32
AÑO 19	2041	47.52	48.96	48.48	43.68	50.88	56.64	49.44	52.8	52.32	54.24	49.44	49.92	604.32
AÑO 20	2042	47.52	48.96	48.48	43.68	50.88	56.64	49.44	52.8	52.32	54.24	49.44	49.92	604.32
AÑO 21	2043	47.52	48.96	48.48	43.68	50.88	56.64	49.44	52.8	52.32	54.24	49.44	49.92	604.32

Factor de Carga														
	Año	Ene	Feb	Mar	Abr	May	Jun	Jul	Ago	Sep	Oct	Nov	Dic	PROM
AÑO 1	2023	0	0	0	0	0	0	0	0	0	0	0	0	0.0
AÑO 2	2024	0	0	0	0	0	0	0	0	0	0	0	0	0.0
AÑO 3	2025	0	0	0	0	0	0	0	0	0	0	0	0	0.0
AÑO 4	2026	0	0	0	0	0	0	0	0	0	0	0	0	0.0



## Informe Indicativo de Demanda 2023-2043

AÑO 5	2027	0	0	0	0	0	0	0	0	0	0	0	0	0.0
AÑO 6	2028	0	0	0	0	0	0	0	0	0	0	0	0	0.0
AÑO 7	2029	0	0	0	0	0	0	0	0	0	0	0	0	0.0
AÑO 8	2030	0	0	0	0	0	0	0	0	0	0	0	0	0.0
AÑO 9	2031	0	0	0	0	0	0	0	0	0	0	0	0	0.0
AÑO 10	2032	0	0	0	0	0	0	0	0	0	0	0	0	0.0
AÑO 11	2033	0	0	0	0	0	0	0	0	0	0	0	0	0.0
AÑO 12	2034	0	0	0	0	0	0	0	0	0	0	0	0	0.0
AÑO 13	2035	0	0	0	0	0	0	0	0	0	0	0	0	0.0
AÑO 14	2036	0	0	0	0	0	0	0	0	0	0	0	0	0.0
AÑO 15	2037	0	0	0	0	0	0	0	0	0	0	0	0	0.0
AÑO 16	2038	0	0	0	0	0	0	0	0	0	0	0	0	0.0
AÑO 17	2039	0	0	0	0	0	0	0	0	0	0	0	0	0.0
AÑO 18	2040	0	0	0	0	0	0	0	0	0	0	0	0	0.0
AÑO 19	2041	0	0	0	0	0	0	0	0	0	0	0	0	0.0
AÑO 20	2042	0	0	0	0	0	0	0	0	0	0	0	0	0.0
AÑO 21	2043	0	0	0	0	0	0	0	0	0	0	0	0	0.0

Potencia (MW)														
	Año	Ene	Feb	Mar	Abr	May	Jun	Jul	Ago	Sep	Oct	Nov	Dic	MAX
AÑO 1	2023	0	0	0	0	0	0	0	0	0	0	0	0	0
AÑO 2	2024	0	0	0	0	0	0	0	0	0	0	0	0	0
AÑO 3	2025	0	0	0	0	0	0	0	0	0	0	0	0	0
AÑO 4	2026	0	0	0	0	0	0	0	0	0	0	0	0	0
AÑO 5	2027	0	0	0	0	0	0	0	0	0	0	0	0	0
AÑO 6	2028	0	0	0	0	0	0	0	0	0	0	0	0	0
AÑO 7	2029	0	0	0	0	0	0	0	0	0	0	0	0	0
AÑO 8	2030	0	0	0	0	0	0	0	0	0	0	0	0	0
AÑO 9	2031	0	0	0	0	0	0	0	0	0	0	0	0	0
AÑO 10	2032	0	0	0	0	0	0	0	0	0	0	0	0	0
AÑO 11	2033	0	0	0	0	0	0	0	0	0	0	0	0	0
AÑO 12	2034	0	0	0	0	0	0	0	0	0	0	0	0	0
AÑO 13	2035	0	0	0	0	0	0	0	0	0	0	0	0	0



## Informe Indicativo de Demanda 2023-2043

AÑO 14	2036	0	0	0	0	0	0	0	0	0	0	0	0	0
AÑO 15	2037	0	0	0	0	0	0	0	0	0	0	0	0	0
AÑO 16	2038	0	0	0	0	0	0	0	0	0	0	0	0	0
AÑO 17	2039	0	0	0	0	0	0	0	0	0	0	0	0	0
AÑO 18	2040	0	0	0	0	0	0	0	0	0	0	0	0	0
AÑO 19	2041	0	0	0	0	0	0	0	0	0	0	0	0	0
AÑO 20	2042	0	0	0	0	0	0	0	0	0	0	0	0	0
AÑO 21	2043	0	0	0	0	0	0	0	0	0	0	0	0	0



### **1.250 Información suministrada por HOTEL PROPERTIES OF PANAMA, INC.**

Mediante el formulario del Informe Indicativo de Demanda, Hotel Properties Of Panama, Inc. presentó las proyecciones de crecimiento de la demanda, consumo de energía, curvas típicas y demanda máxima, para los siguientes veintiún (21) años.

El CND en cumplimiento de lo establecido en el numeral 5.1.1.5 de las Reglas Comerciales, el CND deberá analizar la coherencia de la información suministrada, pudiendo solicitar aclaraciones, realizar observaciones y requerir justificadamente modificaciones, para establecer la base de datos de demanda a utilizar, procedió a la validación de la información suministrada a través de los siguientes pasos:

Con los datos suministrados por la empresa se realizaron las comparaciones de la información recibida a las cuales no se le encontraron inconsistencias, por lo que la proyección suministrada fue utilizada en la confección del Informe Indicativo de Demandas

En La Tabla 250 se muestran los datos suministrados para el punto de medición Hotel Properties Of Panama, Inc..





# Informe Indicativo de Demanda 2023-2043

**TABLA #250**  
**DATOS PARA EL INFORME INDICATIVO DE DEMANDA**  
**PROYECTOS - DATOS**  
**PUNTO DE MEDICIÓN: HOTEL PROPERTIES OF PANAMA, INC.**  
**PERIODO: 2023-2043**

Energía (MWh)														
	Año	Ene	Feb	Mar	Abr	May	Jun	Jul	Ago	Sep	Oct	Nov	Dic	TOTAL
AÑO 1	2023	280.35	280.35	280.35	280.35	280.35	280.35	280.35	280.35	280.35	280.35	280.35	280.35	3364.21
AÑO 2	2024	282.59	282.59	282.59	282.59	282.59	282.59	282.59	282.59	282.59	282.59	282.59	282.59	3391.13
AÑO 3	2025	284.85	284.85	284.85	284.85	284.85	284.85	284.85	284.85	284.85	284.85	284.85	284.85	3418.26
AÑO 4	2026	287.13	287.13	287.13	287.13	287.13	287.13	287.13	287.13	287.13	287.13	287.13	287.13	3445.6
AÑO 5	2027	289.43	289.43	289.43	289.43	289.43	289.43	289.43	289.43	289.43	289.43	289.43	289.43	3473.17
AÑO 6	2028	291.75	291.75	291.75	291.75	291.75	291.75	291.75	291.75	291.75	291.75	291.75	291.75	3500.95
AÑO 7	2029	294.08	294.08	294.08	294.08	294.08	294.08	294.08	294.08	294.08	294.08	294.08	294.08	3528.96
AÑO 8	2030	296.43	296.43	296.43	296.43	296.43	296.43	296.43	296.43	296.43	296.43	296.43	296.43	3557.19
AÑO 9	2031	298.8	298.8	298.8	298.8	298.8	298.8	298.8	298.8	298.8	298.8	298.8	298.8	3585.65
AÑO 10	2032	301.19	301.19	301.19	301.19	301.19	301.19	301.19	301.19	301.19	301.19	301.19	301.19	3614.34
AÑO 11	2033	303.6	303.6	303.6	303.6	303.6	303.6	303.6	303.6	303.6	303.6	303.6	303.6	3643.25
AÑO 12	2034	306.03	306.03	306.03	306.03	306.03	306.03	306.03	306.03	306.03	306.03	306.03	306.03	3672.4
AÑO 13	2035	308.48	308.48	308.48	308.48	308.48	308.48	308.48	308.48	308.48	308.48	308.48	308.48	3701.78
AÑO 14	2036	310.95	310.95	310.95	310.95	310.95	310.95	310.95	310.95	310.95	310.95	310.95	310.95	3731.39
AÑO 15	2037	313.44	313.44	313.44	313.44	313.44	313.44	313.44	313.44	313.44	313.44	313.44	313.44	3761.24
AÑO 16	2038	315.94	315.94	315.94	315.94	315.94	315.94	315.94	315.94	315.94	315.94	315.94	315.94	3791.33
AÑO 17	2039	318.47	318.47	318.47	318.47	318.47	318.47	318.47	318.47	318.47	318.47	318.47	318.47	3821.66
AÑO 18	2040	321.02	321.02	321.02	321.02	321.02	321.02	321.02	321.02	321.02	321.02	321.02	321.02	3852.23
AÑO 19	2041	323.59	323.59	323.59	323.59	323.59	323.59	323.59	323.59	323.59	323.59	323.59	323.59	3883.05
AÑO 20	2042	326.18	326.18	326.18	326.18	326.18	326.18	326.18	326.18	326.18	326.18	326.18	326.18	3914.12
AÑO 21	2043	328.79	328.79	328.79	328.79	328.79	328.79	328.79	328.79	328.79	328.79	328.79	328.79	3945.43

Factor de Carga														
	Año	Ene	Feb	Mar	Abr	May	Jun	Jul	Ago	Sep	Oct	Nov	Dic	PROM
AÑO 1	2023	0	0	0	0	0	0	0	0	0	0	0	0	0.0
AÑO 2	2024	0	0	0	0	0	0	0	0	0	0	0	0	0.0
AÑO 3	2025	0	0	0	0	0	0	0	0	0	0	0	0	0.0
AÑO 4	2026	0	0	0	0	0	0	0	0	0	0	0	0	0.0



## Informe Indicativo de Demanda 2023-2043

AÑO 5	2027	0	0	0	0	0	0	0	0	0	0	0	0	0.0
AÑO 6	2028	0	0	0	0	0	0	0	0	0	0	0	0	0.0
AÑO 7	2029	0	0	0	0	0	0	0	0	0	0	0	0	0.0
AÑO 8	2030	0	0	0	0	0	0	0	0	0	0	0	0	0.0
AÑO 9	2031	0	0	0	0	0	0	0	0	0	0	0	0	0.0
AÑO 10	2032	0	0	0	0	0	0	0	0	0	0	0	0	0.0
AÑO 11	2033	0	0	0	0	0	0	0	0	0	0	0	0	0.0
AÑO 12	2034	0	0	0	0	0	0	0	0	0	0	0	0	0.0
AÑO 13	2035	0	0	0	0	0	0	0	0	0	0	0	0	0.0
AÑO 14	2036	0	0	0	0	0	0	0	0	0	0	0	0	0.0
AÑO 15	2037	0	0	0	0	0	0	0	0	0	0	0	0	0.0
AÑO 16	2038	0	0	0	0	0	0	0	0	0	0	0	0	0.0
AÑO 17	2039	0	0	0	0	0	0	0	0	0	0	0	0	0.0
AÑO 18	2040	0	0	0	0	0	0	0	0	0	0	0	0	0.0
AÑO 19	2041	0	0	0	0	0	0	0	0	0	0	0	0	0.0
AÑO 20	2042	0	0	0	0	0	0	0	0	0	0	0	0	0.0
AÑO 21	2043	0	0	0	0	0	0	0	0	0	0	0	0	0.0

Potencia (MW)														
	Año	Ene	Feb	Mar	Abr	May	Jun	Jul	Ago	Sep	Oct	Nov	Dic	MAX
AÑO 1	2023	0	0	0	0	0	0	0	0	0	0	0	0	0
AÑO 2	2024	0	0	0	0	0	0	0	0	0	0	0	0	0
AÑO 3	2025	0	0	0	0	0	0	0	0	0	0	0	0	0
AÑO 4	2026	0	0	0	0	0	0	0	0	0	0	0	0	0
AÑO 5	2027	0	0	0	0	0	0	0	0	0	0	0	0	0
AÑO 6	2028	0	0	0	0	0	0	0	0	0	0	0	0	0
AÑO 7	2029	0	0	0	0	0	0	0	0	0	0	0	0	0
AÑO 8	2030	0	0	0	0	0	0	0	0	0	0	0	0	0
AÑO 9	2031	0	0	0	0	0	0	0	0	0	0	0	0	0
AÑO 10	2032	0	0	0	0	0	0	0	0	0	0	0	0	0
AÑO 11	2033	0	0	0	0	0	0	0	0	0	0	0	0	0
AÑO 12	2034	0	0	0	0	0	0	0	0	0	0	0	0	0
AÑO 13	2035	0	0	0	0	0	0	0	0	0	0	0	0	0



## Informe Indicativo de Demanda 2023-2043

AÑO 14	2036	0	0	0	0	0	0	0	0	0	0	0	0	0
AÑO 15	2037	0	0	0	0	0	0	0	0	0	0	0	0	0
AÑO 16	2038	0	0	0	0	0	0	0	0	0	0	0	0	0
AÑO 17	2039	0	0	0	0	0	0	0	0	0	0	0	0	0
AÑO 18	2040	0	0	0	0	0	0	0	0	0	0	0	0	0
AÑO 19	2041	0	0	0	0	0	0	0	0	0	0	0	0	0
AÑO 20	2042	0	0	0	0	0	0	0	0	0	0	0	0	0
AÑO 21	2043	0	0	0	0	0	0	0	0	0	0	0	0	0



### **1.251 Información suministrada por HOSPITAL PUNTA PACIFICA 4 - TORRES DE ENFRIAMIENTO**

Mediante el formulario del Informe Indicativo de Demanda, Hospital Punta Pacífica 4 - Torres De Enfriamiento presentó las proyecciones de crecimiento de la demanda, consumo de energía, curvas típicas y demanda máxima, para los siguientes veintiún (21) años.

El CND en cumplimiento de lo establecido en el numeral 5.1.1.5 de las Reglas Comerciales, el CND deberá analizar la coherencia de la información suministrada, pudiendo solicitar aclaraciones, realizar observaciones y requerir justificadamente modificaciones, para establecer la base de datos de demanda a utilizar, procedió a la validación de la información suministrada a través de los siguientes pasos:

Con los datos suministrados por la empresa se realizaron las comparaciones de la información recibida a las cuales no se le encontraron inconsistencias, por lo que la proyección suministrada fue utilizada en la confección del Informe Indicativo de Demandas

En La Tabla 251 se muestran los datos suministrados para el punto de medición Hospital Punta Pacífica 4 - Torres De Enfriamiento.



# Informe Indicativo de Demanda 2023-2043

TABLA #251

DATOS PARA EL INFORME INDICATIVO DE DEMANDA

PROYECTOS - DATOS

PUNTO DE MEDICIÓN: HOSPITAL PUNTA PACIFICA 4 - TORRES DE ENFRIAMIENTO

PERIODO: 2023-2043

Energía (MWh)														
	Año	Ene	Feb	Mar	Abr	May	Jun	Jul	Ago	Sep	Oct	Nov	Dic	TOTAL
AÑO 1	2023	107.76	88.8	90.72	87.48	98.28	90.24	102.24	108.72	107.52	93.36	98.64	87.6	1161.36
AÑO 2	2024	107.76	88.8	90.72	87.48	98.28	90.24	102.24	108.72	107.52	93.36	98.64	87.6	1161.36
AÑO 3	2025	107.76	88.8	90.72	87.48	98.28	90.24	102.24	108.72	107.52	93.36	98.64	87.6	1161.36
AÑO 4	2026	107.76	88.8	90.72	87.48	98.28	90.24	102.24	108.72	107.52	93.36	98.64	87.6	1161.36
AÑO 5	2027	107.76	88.8	90.72	87.48	98.28	90.24	102.24	108.72	107.52	93.36	98.64	87.6	1161.36
AÑO 6	2028	107.76	88.8	90.72	87.48	98.28	90.24	102.24	108.72	107.52	93.36	98.64	87.6	1161.36
AÑO 7	2029	107.76	88.8	90.72	87.48	98.28	90.24	102.24	108.72	107.52	93.36	98.64	87.6	1161.36
AÑO 8	2030	107.76	88.8	90.72	87.48	98.28	90.24	102.24	108.72	107.52	93.36	98.64	87.6	1161.36
AÑO 9	2031	107.76	88.8	90.72	87.48	98.28	90.24	102.24	108.72	107.52	93.36	98.64	87.6	1161.36
AÑO 10	2032	107.76	88.8	90.72	87.48	98.28	90.24	102.24	108.72	107.52	93.36	98.64	87.6	1161.36
AÑO 11	2033	107.76	88.8	90.72	87.48	98.28	90.24	102.24	108.72	107.52	93.36	98.64	87.6	1161.36
AÑO 12	2034	107.76	88.8	90.72	87.48	98.28	90.24	102.24	108.72	107.52	93.36	98.64	87.6	1161.36
AÑO 13	2035	107.76	88.8	90.72	87.48	98.28	90.24	102.24	108.72	107.52	93.36	98.64	87.6	1161.36
AÑO 14	2036	107.76	88.8	90.72	87.48	98.28	90.24	102.24	108.72	107.52	93.36	98.64	87.6	1161.36
AÑO 15	2037	107.76	88.8	90.72	87.48	98.28	90.24	102.24	108.72	107.52	93.36	98.64	87.6	1161.36
AÑO 16	2038	107.76	88.8	90.72	87.48	98.28	90.24	102.24	108.72	107.52	93.36	98.64	87.6	1161.36
AÑO 17	2039	107.76	88.8	90.72	87.48	98.28	90.24	102.24	108.72	107.52	93.36	98.64	87.6	1161.36
AÑO 18	2040	107.76	88.8	90.72	87.48	98.28	90.24	102.24	108.72	107.52	93.36	98.64	87.6	1161.36
AÑO 19	2041	107.76	88.8	90.72	87.48	98.28	90.24	102.24	108.72	107.52	93.36	98.64	87.6	1161.36
AÑO 20	2042	107.76	88.8	90.72	87.48	98.28	90.24	102.24	108.72	107.52	93.36	98.64	87.6	1161.36
AÑO 21	2043	107.76	88.8	90.72	87.48	98.28	90.24	102.24	108.72	107.52	93.36	98.64	87.6	1161.36

Factor de Carga														
	Año	Ene	Feb	Mar	Abr	May	Jun	Jul	Ago	Sep	Oct	Nov	Dic	PROM
AÑO 1	2023	0	0	0	0	0	0	0	0	0	0	0	0	0.0
AÑO 2	2024	0	0	0	0	0	0	0	0	0	0	0	0	0.0
AÑO 3	2025	0	0	0	0	0	0	0	0	0	0	0	0	0.0
AÑO 4	2026	0	0	0	0	0	0	0	0	0	0	0	0	0.0



## Informe Indicativo de Demanda 2023-2043

AÑO 5	2027	0	0	0	0	0	0	0	0	0	0	0	0	0.0
AÑO 6	2028	0	0	0	0	0	0	0	0	0	0	0	0	0.0
AÑO 7	2029	0	0	0	0	0	0	0	0	0	0	0	0	0.0
AÑO 8	2030	0	0	0	0	0	0	0	0	0	0	0	0	0.0
AÑO 9	2031	0	0	0	0	0	0	0	0	0	0	0	0	0.0
AÑO 10	2032	0	0	0	0	0	0	0	0	0	0	0	0	0.0
AÑO 11	2033	0	0	0	0	0	0	0	0	0	0	0	0	0.0
AÑO 12	2034	0	0	0	0	0	0	0	0	0	0	0	0	0.0
AÑO 13	2035	0	0	0	0	0	0	0	0	0	0	0	0	0.0
AÑO 14	2036	0	0	0	0	0	0	0	0	0	0	0	0	0.0
AÑO 15	2037	0	0	0	0	0	0	0	0	0	0	0	0	0.0
AÑO 16	2038	0	0	0	0	0	0	0	0	0	0	0	0	0.0
AÑO 17	2039	0	0	0	0	0	0	0	0	0	0	0	0	0.0
AÑO 18	2040	0	0	0	0	0	0	0	0	0	0	0	0	0.0
AÑO 19	2041	0	0	0	0	0	0	0	0	0	0	0	0	0.0
AÑO 20	2042	0	0	0	0	0	0	0	0	0	0	0	0	0.0
AÑO 21	2043	0	0	0	0	0	0	0	0	0	0	0	0	0.0

Potencia (MW)														
	Año	Ene	Feb	Mar	Abr	May	Jun	Jul	Ago	Sep	Oct	Nov	Dic	MAX
AÑO 1	2023	0	0	0	0	0	0	0	0	0	0	0	0	0
AÑO 2	2024	0	0	0	0	0	0	0	0	0	0	0	0	0
AÑO 3	2025	0	0	0	0	0	0	0	0	0	0	0	0	0
AÑO 4	2026	0	0	0	0	0	0	0	0	0	0	0	0	0
AÑO 5	2027	0	0	0	0	0	0	0	0	0	0	0	0	0
AÑO 6	2028	0	0	0	0	0	0	0	0	0	0	0	0	0
AÑO 7	2029	0	0	0	0	0	0	0	0	0	0	0	0	0
AÑO 8	2030	0	0	0	0	0	0	0	0	0	0	0	0	0
AÑO 9	2031	0	0	0	0	0	0	0	0	0	0	0	0	0
AÑO 10	2032	0	0	0	0	0	0	0	0	0	0	0	0	0
AÑO 11	2033	0	0	0	0	0	0	0	0	0	0	0	0	0
AÑO 12	2034	0	0	0	0	0	0	0	0	0	0	0	0	0
AÑO 13	2035	0	0	0	0	0	0	0	0	0	0	0	0	0



## Informe Indicativo de Demanda 2023-2043

AÑO 14	2036	0	0	0	0	0	0	0	0	0	0	0	0	0
AÑO 15	2037	0	0	0	0	0	0	0	0	0	0	0	0	0
AÑO 16	2038	0	0	0	0	0	0	0	0	0	0	0	0	0
AÑO 17	2039	0	0	0	0	0	0	0	0	0	0	0	0	0
AÑO 18	2040	0	0	0	0	0	0	0	0	0	0	0	0	0
AÑO 19	2041	0	0	0	0	0	0	0	0	0	0	0	0	0
AÑO 20	2042	0	0	0	0	0	0	0	0	0	0	0	0	0
AÑO 21	2043	0	0	0	0	0	0	0	0	0	0	0	0	0



### **1.252 Información suministrada por HOTEL RIANDE TOCUMEN**

Mediante el formulario del Informe Indicativo de Demanda, Hotel Riande Tocumen presentó las proyecciones de crecimiento de la demanda, consumo de energía, curvas típicas y demanda máxima, para los siguientes veintiún (21) años.

El CND en cumplimiento de lo establecido en el numeral 5.1.1.5 de las Reglas Comerciales, el CND deberá analizar la coherencia de la información suministrada, pudiendo solicitar aclaraciones, realizar observaciones y requerir justificadamente modificaciones, para establecer la base de datos de demanda a utilizar, procedió a la validación de la información suministrada a través de los siguientes pasos:

Con los datos suministrados por la empresa se realizaron las comparaciones de la información recibida a las cuales no se le encontraron inconsistencias, por lo que la proyección suministrada fue utilizada en la confección del Informe Indicativo de Demandas

En La Tabla 252 se muestran los datos suministrados para el punto de medición Hotel Riande Tocumen.





# Informe Indicativo de Demanda 2023-2043

**TABLA #252**  
**DATOS PARA EL INFORME INDICATIVO DE DEMANDA**  
**PROYECTOS - DATOS**  
**PUNTO DE MEDICIÓN: HOTEL RIANDE TOCUMEN**  
**PERIODO: 2023-2043**

Energía (MWh)														
	Año	Ene	Feb	Mar	Abr	May	Jun	Jul	Ago	Sep	Oct	Nov	Dic	TOTAL
AÑO 1	2023	83.28	83.61	92.48	92.35	93.77	87.15	88.49	89.3	86.56	91.19	85.14	92.63	1065.95
AÑO 2	2024	83.28	83.61	92.48	92.35	93.77	87.15	88.49	89.3	86.56	91.19	85.14	92.63	1065.95
AÑO 3	2025	83.28	83.61	92.48	92.35	93.77	87.15	88.49	89.3	86.56	91.19	85.14	92.63	1065.95
AÑO 4	2026	83.28	83.61	92.48	92.35	93.77	87.15	88.49	89.3	86.56	91.19	85.14	92.63	1065.95
AÑO 5	2027	83.28	83.61	92.48	92.35	93.77	87.15	88.49	89.3	86.56	91.19	85.14	92.63	1065.95
AÑO 6	2028	83.28	83.61	92.48	92.35	93.77	87.15	88.49	89.3	86.56	91.19	85.14	92.63	1065.95
AÑO 7	2029	83.28	83.61	92.48	92.35	93.77	87.15	88.49	89.3	86.56	91.19	85.14	92.63	1065.95
AÑO 8	2030	83.28	83.61	92.48	92.35	93.77	87.15	88.49	89.3	86.56	91.19	85.14	92.63	1065.95
AÑO 9	2031	83.28	83.61	92.48	92.35	93.77	87.15	88.49	89.3	86.56	91.19	85.14	92.63	1065.95
AÑO 10	2032	83.28	83.61	92.48	92.35	93.77	87.15	88.49	89.3	86.56	91.19	85.14	92.63	1065.95
AÑO 11	2033	83.28	83.61	92.48	92.35	93.77	87.15	88.49	89.3	86.56	91.19	85.14	92.63	1065.95
AÑO 12	2034	83.28	83.61	92.48	92.35	93.77	87.15	88.49	89.3	86.56	91.19	85.14	92.63	1065.95
AÑO 13	2035	83.28	83.61	92.48	92.35	93.77	87.15	88.49	89.3	86.56	91.19	85.14	92.63	1065.95
AÑO 14	2036	83.28	83.61	92.48	92.35	93.77	87.15	88.49	89.3	86.56	91.19	85.14	92.63	1065.95
AÑO 15	2037	83.28	83.61	92.48	92.35	93.77	87.15	88.49	89.3	86.56	91.19	85.14	92.63	1065.95
AÑO 16	2038	83.28	83.61	92.48	92.35	93.77	87.15	88.49	89.3	86.56	91.19	85.14	92.63	1065.95
AÑO 17	2039	83.28	83.61	92.48	92.35	93.77	87.15	88.49	89.3	86.56	91.19	85.14	92.63	1065.95
AÑO 18	2040	83.28	83.61	92.48	92.35	93.77	87.15	88.49	89.3	86.56	91.19	85.14	92.63	1065.95
AÑO 19	2041	83.28	83.61	92.48	92.35	93.77	87.15	88.49	89.3	86.56	91.19	85.14	92.63	1065.95
AÑO 20	2042	83.28	83.61	92.48	92.35	93.77	87.15	88.49	89.3	86.56	91.19	85.14	92.63	1065.95
AÑO 21	2043	83.28	83.61	92.48	92.35	93.77	87.15	88.49	89.3	86.56	91.19	85.14	92.63	1065.95

Factor de Carga														
	Año	Ene	Feb	Mar	Abr	May	Jun	Jul	Ago	Sep	Oct	Nov	Dic	PROM
AÑO 1	2023	0	0	0	0	0	0	0	0	0	0	0	0	0.0
AÑO 2	2024	0	0	0	0	0	0	0	0	0	0	0	0	0.0
AÑO 3	2025	0	0	0	0	0	0	0	0	0	0	0	0	0.0
AÑO 4	2026	0	0	0	0	0	0	0	0	0	0	0	0	0.0



## Informe Indicativo de Demanda 2023-2043

AÑO 5	2027	0	0	0	0	0	0	0	0	0	0	0	0	0.0
AÑO 6	2028	0	0	0	0	0	0	0	0	0	0	0	0	0.0
AÑO 7	2029	0	0	0	0	0	0	0	0	0	0	0	0	0.0
AÑO 8	2030	0	0	0	0	0	0	0	0	0	0	0	0	0.0
AÑO 9	2031	0	0	0	0	0	0	0	0	0	0	0	0	0.0
AÑO 10	2032	0	0	0	0	0	0	0	0	0	0	0	0	0.0
AÑO 11	2033	0	0	0	0	0	0	0	0	0	0	0	0	0.0
AÑO 12	2034	0	0	0	0	0	0	0	0	0	0	0	0	0.0
AÑO 13	2035	0	0	0	0	0	0	0	0	0	0	0	0	0.0
AÑO 14	2036	0	0	0	0	0	0	0	0	0	0	0	0	0.0
AÑO 15	2037	0	0	0	0	0	0	0	0	0	0	0	0	0.0
AÑO 16	2038	0	0	0	0	0	0	0	0	0	0	0	0	0.0
AÑO 17	2039	0	0	0	0	0	0	0	0	0	0	0	0	0.0
AÑO 18	2040	0	0	0	0	0	0	0	0	0	0	0	0	0.0
AÑO 19	2041	0	0	0	0	0	0	0	0	0	0	0	0	0.0
AÑO 20	2042	0	0	0	0	0	0	0	0	0	0	0	0	0.0
AÑO 21	2043	0	0	0	0	0	0	0	0	0	0	0	0	0.0

Potencia (MW)														
	Año	Ene	Feb	Mar	Abr	May	Jun	Jul	Ago	Sep	Oct	Nov	Dic	MAX
AÑO 1	2023	0	0	0	0	0	0	0	0	0	0	0	0	0
AÑO 2	2024	0	0	0	0	0	0	0	0	0	0	0	0	0
AÑO 3	2025	0	0	0	0	0	0	0	0	0	0	0	0	0
AÑO 4	2026	0	0	0	0	0	0	0	0	0	0	0	0	0
AÑO 5	2027	0	0	0	0	0	0	0	0	0	0	0	0	0
AÑO 6	2028	0	0	0	0	0	0	0	0	0	0	0	0	0
AÑO 7	2029	0	0	0	0	0	0	0	0	0	0	0	0	0
AÑO 8	2030	0	0	0	0	0	0	0	0	0	0	0	0	0
AÑO 9	2031	0	0	0	0	0	0	0	0	0	0	0	0	0
AÑO 10	2032	0	0	0	0	0	0	0	0	0	0	0	0	0
AÑO 11	2033	0	0	0	0	0	0	0	0	0	0	0	0	0
AÑO 12	2034	0	0	0	0	0	0	0	0	0	0	0	0	0
AÑO 13	2035	0	0	0	0	0	0	0	0	0	0	0	0	0



## Informe Indicativo de Demanda 2023-2043

AÑO 14	2036	0	0	0	0	0	0	0	0	0	0	0	0	0
AÑO 15	2037	0	0	0	0	0	0	0	0	0	0	0	0	0
AÑO 16	2038	0	0	0	0	0	0	0	0	0	0	0	0	0
AÑO 17	2039	0	0	0	0	0	0	0	0	0	0	0	0	0
AÑO 18	2040	0	0	0	0	0	0	0	0	0	0	0	0	0
AÑO 19	2041	0	0	0	0	0	0	0	0	0	0	0	0	0
AÑO 20	2042	0	0	0	0	0	0	0	0	0	0	0	0	0
AÑO 21	2043	0	0	0	0	0	0	0	0	0	0	0	0	0



### **1.253 Información suministrada por URBAN DEVELOPMENTS, S.A.**

Mediante el formulario del Informe Indicativo de Demanda, Urban Developments, S.A. presentó las proyecciones de crecimiento de la demanda, consumo de energía, curvas típicas y demanda máxima, para los siguientes veintiún (21) años.

El CND en cumplimiento de lo establecido en el numeral 5.1.1.5 de las Reglas Comerciales, el CND deberá analizar la coherencia de la información suministrada, pudiendo solicitar aclaraciones, realizar observaciones y requerir justificadamente modificaciones, para establecer la base de datos de demanda a utilizar, procedió a la validación de la información suministrada a través de los siguientes pasos:

Con los datos suministrados por la empresa se realizaron las comparaciones de la información recibida a las cuales no se le encontraron inconsistencias, por lo que la proyección suministrada fue utilizada en la confección del Informe Indicativo de Demandas

En La Tabla 253 se muestran los datos suministrados para el punto de medición Urban Developments, S.A..



# Informe Indicativo de Demanda 2023-2043

TABLA #253  
DATOS PARA EL INFORME INDICATIVO DE DEMANDA  
PROYECTOS - DATOS  
PUNTO DE MEDICIÓN: URBAN DEVELOPMENTS, S.A.  
PERIODO: 2023-2043

Energía (MWh)														
	Año	Ene	Feb	Mar	Abr	May	Jun	Jul	Ago	Sep	Oct	Nov	Dic	TOTAL
AÑO 1	2023	754.57	565.98	635.19	606.77	625.61	763.07	788.56	788.56	763.13	788.56	763.13	788.56	8631.69
AÑO 2	2024	754.57	565.98	635.19	606.77	625.61	763.07	788.56	788.56	763.13	788.56	763.13	788.56	8631.69
AÑO 3	2025	754.57	565.98	635.19	606.77	625.61	763.07	788.56	788.56	763.13	788.56	763.13	788.56	8631.69
AÑO 4	2026	754.57	565.98	635.19	606.77	625.61	763.07	788.56	788.56	763.13	788.56	763.13	788.56	8631.69
AÑO 5	2027	754.57	565.98	635.19	606.77	625.61	763.07	788.56	788.56	763.13	788.56	763.13	788.56	8631.69
AÑO 6	2028	754.57	565.98	635.19	606.77	625.61	763.07	788.56	788.56	763.13	788.56	763.13	788.56	8631.69
AÑO 7	2029	754.57	565.98	635.19	606.77	625.61	763.07	788.56	788.56	763.13	788.56	763.13	788.56	8631.69
AÑO 8	2030	754.57	565.98	635.19	606.77	625.61	763.07	788.56	788.56	763.13	788.56	763.13	788.56	8631.69
AÑO 9	2031	754.57	565.98	635.19	606.77	625.61	763.07	788.56	788.56	763.13	788.56	763.13	788.56	8631.69
AÑO 10	2032	754.57	565.98	635.19	606.77	625.61	763.07	788.56	788.56	763.13	788.56	763.13	788.56	8631.69
AÑO 11	2033	754.57	565.98	635.19	606.77	625.61	763.07	788.56	788.56	763.13	788.56	763.13	788.56	8631.69
AÑO 12	2034	754.57	565.98	635.19	606.77	625.61	763.07	788.56	788.56	763.13	788.56	763.13	788.56	8631.69
AÑO 13	2035	754.57	565.98	635.19	606.77	625.61	763.07	788.56	788.56	763.13	788.56	763.13	788.56	8631.69
AÑO 14	2036	754.57	565.98	635.19	606.77	625.61	763.07	788.56	788.56	763.13	788.56	763.13	788.56	8631.69
AÑO 15	2037	754.57	565.98	635.19	606.77	625.61	763.07	788.56	788.56	763.13	788.56	763.13	788.56	8631.69
AÑO 16	2038	754.57	565.98	635.19	606.77	625.61	763.07	788.56	788.56	763.13	788.56	763.13	788.56	8631.69
AÑO 17	2039	754.57	565.98	635.19	606.77	625.61	763.07	788.56	788.56	763.13	788.56	763.13	788.56	8631.69
AÑO 18	2040	754.57	565.98	635.19	606.77	625.61	763.07	788.56	788.56	763.13	788.56	763.13	788.56	8631.69
AÑO 19	2041	754.57	565.98	635.19	606.77	625.61	763.07	788.56	788.56	763.13	788.56	763.13	788.56	8631.69
AÑO 20	2042	754.57	565.98	635.19	606.77	625.61	763.07	788.56	788.56	763.13	788.56	763.13	788.56	8631.69
AÑO 21	2043	754.57	565.98	635.19	606.77	625.61	763.07	788.56	788.56	763.13	788.56	763.13	788.56	8631.69

Factor de Carga														
	Año	Ene	Feb	Mar	Abr	May	Jun	Jul	Ago	Sep	Oct	Nov	Dic	PROM
AÑO 1	2023	0	0	0	0	0	0	0	0	0	0	0	0	0.0
AÑO 2	2024	0	0	0	0	0	0	0	0	0	0	0	0	0.0
AÑO 3	2025	0	0	0	0	0	0	0	0	0	0	0	0	0.0
AÑO 4	2026	0	0	0	0	0	0	0	0	0	0	0	0	0.0



## Informe Indicativo de Demanda 2023-2043

AÑO 5	2027	0	0	0	0	0	0	0	0	0	0	0	0	0.0
AÑO 6	2028	0	0	0	0	0	0	0	0	0	0	0	0	0.0
AÑO 7	2029	0	0	0	0	0	0	0	0	0	0	0	0	0.0
AÑO 8	2030	0	0	0	0	0	0	0	0	0	0	0	0	0.0
AÑO 9	2031	0	0	0	0	0	0	0	0	0	0	0	0	0.0
AÑO 10	2032	0	0	0	0	0	0	0	0	0	0	0	0	0.0
AÑO 11	2033	0	0	0	0	0	0	0	0	0	0	0	0	0.0
AÑO 12	2034	0	0	0	0	0	0	0	0	0	0	0	0	0.0
AÑO 13	2035	0	0	0	0	0	0	0	0	0	0	0	0	0.0
AÑO 14	2036	0	0	0	0	0	0	0	0	0	0	0	0	0.0
AÑO 15	2037	0	0	0	0	0	0	0	0	0	0	0	0	0.0
AÑO 16	2038	0	0	0	0	0	0	0	0	0	0	0	0	0.0
AÑO 17	2039	0	0	0	0	0	0	0	0	0	0	0	0	0.0
AÑO 18	2040	0	0	0	0	0	0	0	0	0	0	0	0	0.0
AÑO 19	2041	0	0	0	0	0	0	0	0	0	0	0	0	0.0
AÑO 20	2042	0	0	0	0	0	0	0	0	0	0	0	0	0.0
AÑO 21	2043	0	0	0	0	0	0	0	0	0	0	0	0	0.0

Potencia (MW)														
	Año	Ene	Feb	Mar	Abr	May	Jun	Jul	Ago	Sep	Oct	Nov	Dic	MAX
AÑO 1	2023	0	0	0	0	0	0	0	0	0	0	0	0	0
AÑO 2	2024	0	0	0	0	0	0	0	0	0	0	0	0	0
AÑO 3	2025	0	0	0	0	0	0	0	0	0	0	0	0	0
AÑO 4	2026	0	0	0	0	0	0	0	0	0	0	0	0	0
AÑO 5	2027	0	0	0	0	0	0	0	0	0	0	0	0	0
AÑO 6	2028	0	0	0	0	0	0	0	0	0	0	0	0	0
AÑO 7	2029	0	0	0	0	0	0	0	0	0	0	0	0	0
AÑO 8	2030	0	0	0	0	0	0	0	0	0	0	0	0	0
AÑO 9	2031	0	0	0	0	0	0	0	0	0	0	0	0	0
AÑO 10	2032	0	0	0	0	0	0	0	0	0	0	0	0	0
AÑO 11	2033	0	0	0	0	0	0	0	0	0	0	0	0	0
AÑO 12	2034	0	0	0	0	0	0	0	0	0	0	0	0	0
AÑO 13	2035	0	0	0	0	0	0	0	0	0	0	0	0	0



## Informe Indicativo de Demanda 2023-2043

AÑO 14	2036	0	0	0	0	0	0	0	0	0	0	0	0	0
AÑO 15	2037	0	0	0	0	0	0	0	0	0	0	0	0	0
AÑO 16	2038	0	0	0	0	0	0	0	0	0	0	0	0	0
AÑO 17	2039	0	0	0	0	0	0	0	0	0	0	0	0	0
AÑO 18	2040	0	0	0	0	0	0	0	0	0	0	0	0	0
AÑO 19	2041	0	0	0	0	0	0	0	0	0	0	0	0	0
AÑO 20	2042	0	0	0	0	0	0	0	0	0	0	0	0	0
AÑO 21	2043	0	0	0	0	0	0	0	0	0	0	0	0	0



### **1.254 Información suministrada por HOSPITAL SANTA FE, S.A.**

Mediante el formulario del Informe Indicativo de Demanda, Hospital Santa Fe, S.A. presentó las proyecciones de crecimiento de la demanda, consumo de energía, curvas típicas y demanda máxima, para los siguientes veintiún (21) años.

El CND en cumplimiento de lo establecido en el numeral 5.1.1.5 de las Reglas Comerciales, el CND deberá analizar la coherencia de la información suministrada, pudiendo solicitar aclaraciones, realizar observaciones y requerir justificadamente modificaciones, para establecer la base de datos de demanda a utilizar, procedió a la validación de la información suministrada a través de los siguientes pasos:

Con los datos suministrados por la empresa se realizaron las comparaciones de la información recibida a las cuales no se le encontraron inconsistencias, por lo que la proyección suministrada fue utilizada en la confección del Informe Indicativo de Demandas

En La Tabla 254 se muestran los datos suministrados para el punto de medición Hospital Santa Fe, S.A..





# Informe Indicativo de Demanda 2023-2043

**TABLA #254**  
**DATOS PARA EL INFORME INDICATIVO DE DEMANDA**  
**PROYECTOS - DATOS**  
**PUNTO DE MEDICIÓN: HOSPITAL SANTA FE, S.A.**  
**PERIODO: 2023-2043**

Energía (MWh)														
	Año	Ene	Feb	Mar	Abr	May	Jun	Jul	Ago	Sep	Oct	Nov	Dic	TOTAL
AÑO 1	2023	408.73	408.73	408.73	408.73	408.73	408.73	408.73	408.73	408.73	408.73	408.73	408.73	4904.72
AÑO 2	2024	412.0	412.0	412.0	412.0	412.0	412.0	412.0	412.0	412.0	412.0	412.0	412.0	4943.96
AÑO 3	2025	415.29	415.29	415.29	415.29	415.29	415.29	415.29	415.29	415.29	415.29	415.29	415.29	4983.51
AÑO 4	2026	418.62	418.62	418.62	418.62	418.62	418.62	418.62	418.62	418.62	418.62	418.62	418.62	5023.38
AÑO 5	2027	421.96	421.96	421.96	421.96	421.96	421.96	421.96	421.96	421.96	421.96	421.96	421.96	5063.57
AÑO 6	2028	425.34	425.34	425.34	425.34	425.34	425.34	425.34	425.34	425.34	425.34	425.34	425.34	5104.08
AÑO 7	2029	428.74	428.74	428.74	428.74	428.74	428.74	428.74	428.74	428.74	428.74	428.74	428.74	5144.91
AÑO 8	2030	432.17	432.17	432.17	432.17	432.17	432.17	432.17	432.17	432.17	432.17	432.17	432.17	5186.07
AÑO 9	2031	435.63	435.63	435.63	435.63	435.63	435.63	435.63	435.63	435.63	435.63	435.63	435.63	5227.56
AÑO 10	2032	439.11	439.11	439.11	439.11	439.11	439.11	439.11	439.11	439.11	439.11	439.11	439.11	5269.38
AÑO 11	2033	442.63	442.63	442.63	442.63	442.63	442.63	442.63	442.63	442.63	442.63	442.63	442.63	5311.53
AÑO 12	2034	446.17	446.17	446.17	446.17	446.17	446.17	446.17	446.17	446.17	446.17	446.17	446.17	5354.02
AÑO 13	2035	449.74	449.74	449.74	449.74	449.74	449.74	449.74	449.74	449.74	449.74	449.74	449.74	5396.86
AÑO 14	2036	453.34	453.34	453.34	453.34	453.34	453.34	453.34	453.34	453.34	453.34	453.34	453.34	5440.03
AÑO 15	2037	456.96	456.96	456.96	456.96	456.96	456.96	456.96	456.96	456.96	456.96	456.96	456.96	5483.55
AÑO 16	2038	460.62	460.62	460.62	460.62	460.62	460.62	460.62	460.62	460.62	460.62	460.62	460.62	5527.42
AÑO 17	2039	464.3	464.3	464.3	464.3	464.3	464.3	464.3	464.3	464.3	464.3	464.3	464.3	5571.64
AÑO 18	2040	468.02	468.02	468.02	468.02	468.02	468.02	468.02	468.02	468.02	468.02	468.02	468.02	5616.21
AÑO 19	2041	471.76	471.76	471.76	471.76	471.76	471.76	471.76	471.76	471.76	471.76	471.76	471.76	5661.14
AÑO 20	2042	475.54	475.54	475.54	475.54	475.54	475.54	475.54	475.54	475.54	475.54	475.54	475.54	5706.43
AÑO 21	2043	479.34	479.34	479.34	479.34	479.34	479.34	479.34	479.34	479.34	479.34	479.34	479.34	5752.08

Factor de Carga														
	Año	Ene	Feb	Mar	Abr	May	Jun	Jul	Ago	Sep	Oct	Nov	Dic	PROM
AÑO 1	2023	0	0	0	0	0	0	0	0	0	0	0	0	0.0
AÑO 2	2024	0	0	0	0	0	0	0	0	0	0	0	0	0.0
AÑO 3	2025	0	0	0	0	0	0	0	0	0	0	0	0	0.0
AÑO 4	2026	0	0	0	0	0	0	0	0	0	0	0	0	0.0



## Informe Indicativo de Demanda 2023-2043

AÑO 5	2027	0	0	0	0	0	0	0	0	0	0	0	0	0.0
AÑO 6	2028	0	0	0	0	0	0	0	0	0	0	0	0	0.0
AÑO 7	2029	0	0	0	0	0	0	0	0	0	0	0	0	0.0
AÑO 8	2030	0	0	0	0	0	0	0	0	0	0	0	0	0.0
AÑO 9	2031	0	0	0	0	0	0	0	0	0	0	0	0	0.0
AÑO 10	2032	0	0	0	0	0	0	0	0	0	0	0	0	0.0
AÑO 11	2033	0	0	0	0	0	0	0	0	0	0	0	0	0.0
AÑO 12	2034	0	0	0	0	0	0	0	0	0	0	0	0	0.0
AÑO 13	2035	0	0	0	0	0	0	0	0	0	0	0	0	0.0
AÑO 14	2036	0	0	0	0	0	0	0	0	0	0	0	0	0.0
AÑO 15	2037	0	0	0	0	0	0	0	0	0	0	0	0	0.0
AÑO 16	2038	0	0	0	0	0	0	0	0	0	0	0	0	0.0
AÑO 17	2039	0	0	0	0	0	0	0	0	0	0	0	0	0.0
AÑO 18	2040	0	0	0	0	0	0	0	0	0	0	0	0	0.0
AÑO 19	2041	0	0	0	0	0	0	0	0	0	0	0	0	0.0
AÑO 20	2042	0	0	0	0	0	0	0	0	0	0	0	0	0.0
AÑO 21	2043	0	0	0	0	0	0	0	0	0	0	0	0	0.0

Potencia (MW)														
	Año	Ene	Feb	Mar	Abr	May	Jun	Jul	Ago	Sep	Oct	Nov	Dic	MAX
AÑO 1	2023	0	0	0	0	0	0	0	0	0	0	0	0	0
AÑO 2	2024	0	0	0	0	0	0	0	0	0	0	0	0	0
AÑO 3	2025	0	0	0	0	0	0	0	0	0	0	0	0	0
AÑO 4	2026	0	0	0	0	0	0	0	0	0	0	0	0	0
AÑO 5	2027	0	0	0	0	0	0	0	0	0	0	0	0	0
AÑO 6	2028	0	0	0	0	0	0	0	0	0	0	0	0	0
AÑO 7	2029	0	0	0	0	0	0	0	0	0	0	0	0	0
AÑO 8	2030	0	0	0	0	0	0	0	0	0	0	0	0	0
AÑO 9	2031	0	0	0	0	0	0	0	0	0	0	0	0	0
AÑO 10	2032	0	0	0	0	0	0	0	0	0	0	0	0	0
AÑO 11	2033	0	0	0	0	0	0	0	0	0	0	0	0	0
AÑO 12	2034	0	0	0	0	0	0	0	0	0	0	0	0	0
AÑO 13	2035	0	0	0	0	0	0	0	0	0	0	0	0	0



## Informe Indicativo de Demanda 2023-2043

AÑO 14	2036	0	0	0	0	0	0	0	0	0	0	0	0	0
AÑO 15	2037	0	0	0	0	0	0	0	0	0	0	0	0	0
AÑO 16	2038	0	0	0	0	0	0	0	0	0	0	0	0	0
AÑO 17	2039	0	0	0	0	0	0	0	0	0	0	0	0	0
AÑO 18	2040	0	0	0	0	0	0	0	0	0	0	0	0	0
AÑO 19	2041	0	0	0	0	0	0	0	0	0	0	0	0	0
AÑO 20	2042	0	0	0	0	0	0	0	0	0	0	0	0	0
AÑO 21	2043	0	0	0	0	0	0	0	0	0	0	0	0	0



### **1.255 Información suministrada por HOTEL SAND DIAMOND.**

Mediante el formulario del Informe Indicativo de Demanda, Hotel Sand Diamond. presentó las proyecciones de crecimiento de la demanda, consumo de energía, curvas típicas y demanda máxima, para los siguientes veintiún (21) años.

El CND en cumplimiento de lo establecido en el numeral 5.1.1.5 de las Reglas Comerciales, el CND deberá analizar la coherencia de la información suministrada, pudiendo solicitar aclaraciones, realizar observaciones y requerir justificadamente modificaciones, para establecer la base de datos de demanda a utilizar, procedió a la validación de la información suministrada a través de los siguientes pasos:

Con los datos suministrados por la empresa se realizaron las comparaciones de la información recibida a las cuales no se le encontraron inconsistencias, por lo que la proyección suministrada fue utilizada en la confección del Informe Indicativo de Demandas

En La Tabla 255 se muestran los datos suministrados para el punto de medición Hotel Sand Diamond..



# Informe Indicativo de Demanda 2023-2043

**TABLA #255**  
**DATOS PARA EL INFORME INDICATIVO DE DEMANDA**  
**PROYECTOS - DATOS**  
**PUNTO DE MEDICIÓN: HOTEL SAND DIAMOND.**  
**PERIODO: 2023-2043**

Energía (MWh)														
	Año	Ene	Feb	Mar	Abr	May	Jun	Jul	Ago	Sep	Oct	Nov	Dic	TOTAL
AÑO 1	2023	173.77	156.47	171.84	161.04	167.83	148.39	164.44	164.44	164.44	164.44	164.55	172.3	1973.95
AÑO 2	2024	173.77	156.47	171.84	161.04	167.83	148.39	164.44	164.44	164.44	164.44	164.55	172.3	1973.95
AÑO 3	2025	173.77	156.47	171.84	161.04	167.83	148.39	164.44	164.44	164.44	164.44	164.55	172.3	1973.95
AÑO 4	2026	173.77	156.47	171.84	161.04	167.83	148.39	164.44	164.44	164.44	164.44	164.55	172.3	1973.95
AÑO 5	2027	173.77	156.47	171.84	161.04	167.83	148.39	164.44	164.44	164.44	164.44	164.55	172.3	1973.95
AÑO 6	2028	173.77	156.47	171.84	161.04	167.83	148.39	164.44	164.44	164.44	164.44	164.55	172.3	1973.95
AÑO 7	2029	173.77	156.47	171.84	161.04	167.83	148.39	164.44	164.44	164.44	164.44	164.55	172.3	1973.95
AÑO 8	2030	173.77	156.47	171.84	161.04	167.83	148.39	164.44	164.44	164.44	164.44	164.55	172.3	1973.95
AÑO 9	2031	173.77	156.47	171.84	161.04	167.83	148.39	164.44	164.44	164.44	164.44	164.55	172.3	1973.95
AÑO 10	2032	173.77	156.47	171.84	161.04	167.83	148.39	164.44	164.44	164.44	164.44	164.55	172.3	1973.95
AÑO 11	2033	173.77	156.47	171.84	161.04	167.83	148.39	164.44	164.44	164.44	164.44	164.55	172.3	1973.95
AÑO 12	2034	173.77	156.47	171.84	161.04	167.83	148.39	164.44	164.44	164.44	164.44	164.55	172.3	1973.95
AÑO 13	2035	173.77	156.47	171.84	161.04	167.83	148.39	164.44	164.44	164.44	164.44	164.55	172.3	1973.95
AÑO 14	2036	173.77	156.47	171.84	161.04	167.83	148.39	164.44	164.44	164.44	164.44	164.55	172.3	1973.95
AÑO 15	2037	173.77	156.47	171.84	161.04	167.83	148.39	164.44	164.44	164.44	164.44	164.55	172.3	1973.95
AÑO 16	2038	173.77	156.47	171.84	161.04	167.83	148.39	164.44	164.44	164.44	164.44	164.55	172.3	1973.95
AÑO 17	2039	173.77	156.47	171.84	161.04	167.83	148.39	164.44	164.44	164.44	164.44	164.55	172.3	1973.95
AÑO 18	2040	173.77	156.47	171.84	161.04	167.83	148.39	164.44	164.44	164.44	164.44	164.55	172.3	1973.95
AÑO 19	2041	173.77	156.47	171.84	161.04	167.83	148.39	164.44	164.44	164.44	164.44	164.55	172.3	1973.95
AÑO 20	2042	173.77	156.47	171.84	161.04	167.83	148.39	164.44	164.44	164.44	164.44	164.55	172.3	1973.95
AÑO 21	2043	173.77	156.47	171.84	161.04	167.83	148.39	164.44	164.44	164.44	164.44	164.55	172.3	1973.95

Factor de Carga														
	Año	Ene	Feb	Mar	Abr	May	Jun	Jul	Ago	Sep	Oct	Nov	Dic	PROM
AÑO 1	2023	0	0	0	0	0	0	0	0	0	0	0	0	0.0
AÑO 2	2024	0	0	0	0	0	0	0	0	0	0	0	0	0.0
AÑO 3	2025	0	0	0	0	0	0	0	0	0	0	0	0	0.0
AÑO 4	2026	0	0	0	0	0	0	0	0	0	0	0	0	0.0



## Informe Indicativo de Demanda 2023-2043

AÑO 5	2027	0	0	0	0	0	0	0	0	0	0	0	0	0.0
AÑO 6	2028	0	0	0	0	0	0	0	0	0	0	0	0	0.0
AÑO 7	2029	0	0	0	0	0	0	0	0	0	0	0	0	0.0
AÑO 8	2030	0	0	0	0	0	0	0	0	0	0	0	0	0.0
AÑO 9	2031	0	0	0	0	0	0	0	0	0	0	0	0	0.0
AÑO 10	2032	0	0	0	0	0	0	0	0	0	0	0	0	0.0
AÑO 11	2033	0	0	0	0	0	0	0	0	0	0	0	0	0.0
AÑO 12	2034	0	0	0	0	0	0	0	0	0	0	0	0	0.0
AÑO 13	2035	0	0	0	0	0	0	0	0	0	0	0	0	0.0
AÑO 14	2036	0	0	0	0	0	0	0	0	0	0	0	0	0.0
AÑO 15	2037	0	0	0	0	0	0	0	0	0	0	0	0	0.0
AÑO 16	2038	0	0	0	0	0	0	0	0	0	0	0	0	0.0
AÑO 17	2039	0	0	0	0	0	0	0	0	0	0	0	0	0.0
AÑO 18	2040	0	0	0	0	0	0	0	0	0	0	0	0	0.0
AÑO 19	2041	0	0	0	0	0	0	0	0	0	0	0	0	0.0
AÑO 20	2042	0	0	0	0	0	0	0	0	0	0	0	0	0.0
AÑO 21	2043	0	0	0	0	0	0	0	0	0	0	0	0	0.0

Potencia (MW)														
	Año	Ene	Feb	Mar	Abr	May	Jun	Jul	Ago	Sep	Oct	Nov	Dic	MAX
AÑO 1	2023	0	0	0	0	0	0	0	0	0	0	0	0	0
AÑO 2	2024	0	0	0	0	0	0	0	0	0	0	0	0	0
AÑO 3	2025	0	0	0	0	0	0	0	0	0	0	0	0	0
AÑO 4	2026	0	0	0	0	0	0	0	0	0	0	0	0	0
AÑO 5	2027	0	0	0	0	0	0	0	0	0	0	0	0	0
AÑO 6	2028	0	0	0	0	0	0	0	0	0	0	0	0	0
AÑO 7	2029	0	0	0	0	0	0	0	0	0	0	0	0	0
AÑO 8	2030	0	0	0	0	0	0	0	0	0	0	0	0	0
AÑO 9	2031	0	0	0	0	0	0	0	0	0	0	0	0	0
AÑO 10	2032	0	0	0	0	0	0	0	0	0	0	0	0	0
AÑO 11	2033	0	0	0	0	0	0	0	0	0	0	0	0	0
AÑO 12	2034	0	0	0	0	0	0	0	0	0	0	0	0	0
AÑO 13	2035	0	0	0	0	0	0	0	0	0	0	0	0	0



## Informe Indicativo de Demanda 2023-2043

AÑO 14	2036	0	0	0	0	0	0	0	0	0	0	0	0	0
AÑO 15	2037	0	0	0	0	0	0	0	0	0	0	0	0	0
AÑO 16	2038	0	0	0	0	0	0	0	0	0	0	0	0	0
AÑO 17	2039	0	0	0	0	0	0	0	0	0	0	0	0	0
AÑO 18	2040	0	0	0	0	0	0	0	0	0	0	0	0	0
AÑO 19	2041	0	0	0	0	0	0	0	0	0	0	0	0	0
AÑO 20	2042	0	0	0	0	0	0	0	0	0	0	0	0	0
AÑO 21	2043	0	0	0	0	0	0	0	0	0	0	0	0	0



### **1.256 Información suministrada por NUEVOS HOTELES DE PANAMÁ, S.A. (HOTEL SHERATON)**

Mediante el formulario del Informe Indicativo de Demanda, Nuevos Hoteles De Panamá, S.A. (Hotel Sheraton) presentó las proyecciones de crecimiento de la demanda, consumo de energía, curvas típicas y demanda máxima, para los siguientes veintiún (21) años.

El CND en cumplimiento de lo establecido en el numeral 5.1.1.5 de las Reglas Comerciales, el CND deberá analizar la coherencia de la información suministrada, pudiendo solicitar aclaraciones, realizar observaciones y requerir justificadamente modificaciones, para establecer la base de datos de demanda a utilizar, procedió a la validación de la información suministrada a través de los siguientes pasos:

Con los datos suministrados por la empresa se realizaron las comparaciones de la información recibida a las cuales no se le encontraron inconsistencias, por lo que la proyección suministrada fue utilizada en la confección del Informe Indicativo de Demandas

En La Tabla 256 se muestran los datos suministrados para el punto de medición Nuevos Hoteles De Panamá, S.A. (Hotel Sheraton).





## Informe Indicativo de Demanda 2023-2043

TABLA #256

DATOS PARA EL INFORME INDICATIVO DE DEMANDA

PROYECTOS - DATOS

PUNTO DE MEDICIÓN: NUEVOS HOTELES DE PANAMÁ, S.A. (HOTEL SHERATON)

PERIODO: 2023-2043

Energía (MWh)														
	Año	Ene	Feb	Mar	Abr	May	Jun	Jul	Ago	Sep	Oct	Nov	Dic	TOTAL
AÑO 1	2023	940	900	910	915	1000	1000	1000	975	950	960	975	1150	11675
AÑO 2	2024	940	900	910	915	1000	1000	1000	975	950	960	975	1150	11675
AÑO 3	2025	940	900	910	915	1000	1000	1000	975	950	960	975	1150	11675
AÑO 4	2026	940	900	910	915	1000	1000	1000	975	950	960	975	1150	11675
AÑO 5	2027	940	900	910	915	1000	1000	1000	975	950	960	975	1150	11675
AÑO 6	2028	940	900	910	915	1000	1000	1000	975	950	960	975	1150	11675
AÑO 7	2029	940	900	910	915	1000	1000	1000	975	950	960	975	1150	11675
AÑO 8	2030	940	900	910	915	1000	1000	1000	975	950	960	975	1150	11675
AÑO 9	2031	940	900	910	915	1000	1000	1000	975	950	960	975	1150	11675
AÑO 10	2032	940	900	910	915	1000	1000	1000	975	950	960	975	1150	11675
AÑO 11	2033	940	900	910	915	1000	1000	1000	975	950	960	975	1150	11675
AÑO 12	2034	940	900	910	915	1000	1000	1000	975	950	960	975	1150	11675
AÑO 13	2035	940	900	910	915	1000	1000	1000	975	950	960	975	1150	11675
AÑO 14	2036	940	900	910	915	1000	1000	1000	975	950	960	975	1150	11675
AÑO 15	2037	940	900	910	915	1000	1000	1000	975	950	960	975	1150	11675
AÑO 16	2038	940	900	910	915	1000	1000	1000	975	950	960	975	1150	11675
AÑO 17	2039	940	900	910	915	1000	1000	1000	975	950	960	975	1150	11675
AÑO 18	2040	940	900	910	915	1000	1000	1000	975	950	960	975	1150	11675
AÑO 19	2041	940	900	910	915	1000	1000	1000	975	950	960	975	1150	11675
AÑO 20	2042	940	900	910	915	1000	1000	1000	975	950	960	975	1150	11675
AÑO 21	2043	940	900	910	915	1000	1000	1000	975	950	960	975	1150	11675

Factor de Carga														
	Año	Ene	Feb	Mar	Abr	May	Jun	Jul	Ago	Sep	Oct	Nov	Dic	PROM
AÑO 1	2023	0	0	0	0	0	0	0	0	0	0	0	0	0.0
AÑO 2	2024	0	0	0	0	0	0	0	0	0	0	0	0	0.0
AÑO 3	2025	0	0	0	0	0	0	0	0	0	0	0	0	0.0
AÑO 4	2026	0	0	0	0	0	0	0	0	0	0	0	0	0.0



## Informe Indicativo de Demanda 2023-2043

AÑO 5	2027	0	0	0	0	0	0	0	0	0	0	0	0	0.0
AÑO 6	2028	0	0	0	0	0	0	0	0	0	0	0	0	0.0
AÑO 7	2029	0	0	0	0	0	0	0	0	0	0	0	0	0.0
AÑO 8	2030	0	0	0	0	0	0	0	0	0	0	0	0	0.0
AÑO 9	2031	0	0	0	0	0	0	0	0	0	0	0	0	0.0
AÑO 10	2032	0	0	0	0	0	0	0	0	0	0	0	0	0.0
AÑO 11	2033	0	0	0	0	0	0	0	0	0	0	0	0	0.0
AÑO 12	2034	0	0	0	0	0	0	0	0	0	0	0	0	0.0
AÑO 13	2035	0	0	0	0	0	0	0	0	0	0	0	0	0.0
AÑO 14	2036	0	0	0	0	0	0	0	0	0	0	0	0	0.0
AÑO 15	2037	0	0	0	0	0	0	0	0	0	0	0	0	0.0
AÑO 16	2038	0	0	0	0	0	0	0	0	0	0	0	0	0.0
AÑO 17	2039	0	0	0	0	0	0	0	0	0	0	0	0	0.0
AÑO 18	2040	0	0	0	0	0	0	0	0	0	0	0	0	0.0
AÑO 19	2041	0	0	0	0	0	0	0	0	0	0	0	0	0.0
AÑO 20	2042	0	0	0	0	0	0	0	0	0	0	0	0	0.0
AÑO 21	2043	0	0	0	0	0	0	0	0	0	0	0	0	0.0

Potencia (MW)														
	Año	Ene	Feb	Mar	Abr	May	Jun	Jul	Ago	Sep	Oct	Nov	Dic	MAX
AÑO 1	2023	0	0	0	0	0	0	0	0	0	0	0	0	0
AÑO 2	2024	0	0	0	0	0	0	0	0	0	0	0	0	0
AÑO 3	2025	0	0	0	0	0	0	0	0	0	0	0	0	0
AÑO 4	2026	0	0	0	0	0	0	0	0	0	0	0	0	0
AÑO 5	2027	0	0	0	0	0	0	0	0	0	0	0	0	0
AÑO 6	2028	0	0	0	0	0	0	0	0	0	0	0	0	0
AÑO 7	2029	0	0	0	0	0	0	0	0	0	0	0	0	0
AÑO 8	2030	0	0	0	0	0	0	0	0	0	0	0	0	0
AÑO 9	2031	0	0	0	0	0	0	0	0	0	0	0	0	0
AÑO 10	2032	0	0	0	0	0	0	0	0	0	0	0	0	0
AÑO 11	2033	0	0	0	0	0	0	0	0	0	0	0	0	0
AÑO 12	2034	0	0	0	0	0	0	0	0	0	0	0	0	0
AÑO 13	2035	0	0	0	0	0	0	0	0	0	0	0	0	0



## Informe Indicativo de Demanda 2023-2043

AÑO 14	2036	0	0	0	0	0	0	0	0	0	0	0	0	0
AÑO 15	2037	0	0	0	0	0	0	0	0	0	0	0	0	0
AÑO 16	2038	0	0	0	0	0	0	0	0	0	0	0	0	0
AÑO 17	2039	0	0	0	0	0	0	0	0	0	0	0	0	0
AÑO 18	2040	0	0	0	0	0	0	0	0	0	0	0	0	0
AÑO 19	2041	0	0	0	0	0	0	0	0	0	0	0	0	0
AÑO 20	2042	0	0	0	0	0	0	0	0	0	0	0	0	0
AÑO 21	2043	0	0	0	0	0	0	0	0	0	0	0	0	0



### **1.257 Información suministrada por SANTA MARÍA HOTEL & GOLF, S. A.**

Mediante el formulario del Informe Indicativo de Demanda, Santa María Hotel & Golf, S. A. presentó las proyecciones de crecimiento de la demanda, consumo de energía, curvas típicas y demanda máxima, para los siguientes veintiún (21) años.

El CND en cumplimiento de lo establecido en el numeral 5.1.1.5 de las Reglas Comerciales, el CND deberá analizar la coherencia de la información suministrada, pudiendo solicitar aclaraciones, realizar observaciones y requerir justificadamente modificaciones, para establecer la base de datos de demanda a utilizar, procedió a la validación de la información suministrada a través de los siguientes pasos:

Con los datos suministrados por la empresa se realizaron las comparaciones de la información recibida a las cuales no se le encontraron inconsistencias, por lo que la proyección suministrada fue utilizada en la confección del Informe Indicativo de Demandas

En La Tabla 257 se muestran los datos suministrados para el punto de medición Santa María Hotel & Golf, S. A..



# Informe Indicativo de Demanda 2023-2043

**TABLA #257**  
**DATOS PARA EL INFORME INDICATIVO DE DEMANDA**  
**PROYECTOS - DATOS**  
**PUNTO DE MEDICIÓN: SANTA MARÍA HOTEL & GOLF, S. A.**  
**PERIODO: 2023-2043**

Energía (MWh)														
	Año	Ene	Feb	Mar	Abr	May	Jun	Jul	Ago	Sep	Oct	Nov	Dic	TOTAL
AÑO 1	2023	245.65	226.4	263.18	263.8	269.6	267.88	266.07	241.42	265.12	268.97	257.71	261.8	3097.6
AÑO 2	2024	245.03	246.4	243.18	243.58	268.6	257.88	267.07	261.42	270.12	269.97	277.71	278.01	3128.97
AÑO 3	2025	245.03	246.4	243.18	243.58	268.6	257.88	267.07	261.42	270.12	269.97	277.71	278.01	3128.97
AÑO 4	2026	245.03	246.4	243.18	243.58	268.6	257.88	267.07	261.42	270.12	269.97	277.71	278.01	3128.97
AÑO 5	2027	245.03	246.4	243.18	243.58	268.6	257.88	267.07	261.42	270.12	269.97	277.71	278.01	3128.97
AÑO 6	2028	245.03	246.4	243.18	243.58	268.6	257.88	267.07	261.42	270.12	269.97	277.71	278.01	3128.97
AÑO 7	2029	245.03	246.4	243.18	243.58	268.6	257.88	267.07	261.42	270.12	269.97	277.71	278.01	3128.97
AÑO 8	2030	245.03	246.4	243.18	243.58	268.6	257.88	267.07	261.42	270.12	269.97	277.71	278.01	3128.97
AÑO 9	2031	245.03	246.4	243.18	243.58	268.6	257.88	267.07	261.42	270.12	269.97	277.71	278.01	3128.97
AÑO 10	2032	245.03	246.4	243.18	243.58	268.6	257.88	267.07	261.42	270.12	269.97	277.71	278.01	3128.97
AÑO 11	2033	245.03	246.4	243.18	243.58	268.6	257.88	267.07	261.42	270.12	269.97	277.71	278.01	3128.97
AÑO 12	2034	245.03	246.4	243.18	243.58	268.6	257.88	267.07	261.42	270.12	269.97	277.71	278.01	3128.97
AÑO 13	2035	245.03	246.4	243.18	243.58	268.6	257.88	267.07	261.42	270.12	269.97	277.71	278.01	3128.97
AÑO 14	2036	245.03	246.4	243.18	243.58	268.6	257.88	267.07	261.42	270.12	269.97	277.71	278.01	3128.97
AÑO 15	2037	245.03	246.4	243.18	243.58	268.6	257.88	267.07	261.42	270.12	269.97	277.71	278.01	3128.97
AÑO 16	2038	245.03	246.4	243.18	243.58	268.6	257.88	267.07	261.42	270.12	269.97	277.71	278.01	3128.97
AÑO 17	2039	245.03	246.4	243.18	243.58	268.6	257.88	267.07	261.42	270.12	269.97	277.71	278.01	3128.97
AÑO 18	2040	245.03	246.4	243.18	243.58	268.6	257.88	267.07	261.42	270.12	269.97	277.71	278.01	3128.97
AÑO 19	2041	245.03	246.4	243.18	243.58	268.6	257.88	267.07	261.42	270.12	269.97	277.71	278.01	3128.97
AÑO 20	2042	245.03	246.4	243.18	243.58	268.6	257.88	267.07	261.42	270.12	269.97	277.71	278.01	3128.97
AÑO 21	2043	245.03	246.4	243.18	243.58	268.6	257.88	267.07	261.42	270.12	269.97	277.71	278.01	3128.97

Factor de Carga														
	Año	Ene	Feb	Mar	Abr	May	Jun	Jul	Ago	Sep	Oct	Nov	Dic	PROM
AÑO 1	2023	0	0	0	0	0	0	0	0	0	0	0	0	0.0
AÑO 2	2024	0	0	0	0	0	0	0	0	0	0	0	0	0.0
AÑO 3	2025	0	0	0	0	0	0	0	0	0	0	0	0	0.0
AÑO 4	2026	0	0	0	0	0	0	0	0	0	0	0	0	0.0



## Informe Indicativo de Demanda 2023-2043

AÑO 5	2027	0	0	0	0	0	0	0	0	0	0	0	0	0.0
AÑO 6	2028	0	0	0	0	0	0	0	0	0	0	0	0	0.0
AÑO 7	2029	0	0	0	0	0	0	0	0	0	0	0	0	0.0
AÑO 8	2030	0	0	0	0	0	0	0	0	0	0	0	0	0.0
AÑO 9	2031	0	0	0	0	0	0	0	0	0	0	0	0	0.0
AÑO 10	2032	0	0	0	0	0	0	0	0	0	0	0	0	0.0
AÑO 11	2033	0	0	0	0	0	0	0	0	0	0	0	0	0.0
AÑO 12	2034	0	0	0	0	0	0	0	0	0	0	0	0	0.0
AÑO 13	2035	0	0	0	0	0	0	0	0	0	0	0	0	0.0
AÑO 14	2036	0	0	0	0	0	0	0	0	0	0	0	0	0.0
AÑO 15	2037	0	0	0	0	0	0	0	0	0	0	0	0	0.0
AÑO 16	2038	0	0	0	0	0	0	0	0	0	0	0	0	0.0
AÑO 17	2039	0	0	0	0	0	0	0	0	0	0	0	0	0.0
AÑO 18	2040	0	0	0	0	0	0	0	0	0	0	0	0	0.0
AÑO 19	2041	0	0	0	0	0	0	0	0	0	0	0	0	0.0
AÑO 20	2042	0	0	0	0	0	0	0	0	0	0	0	0	0.0
AÑO 21	2043	0	0	0	0	0	0	0	0	0	0	0	0	0.0

Potencia (MW)														
	Año	Ene	Feb	Mar	Abr	May	Jun	Jul	Ago	Sep	Oct	Nov	Dic	MAX
AÑO 1	2023	0	0	0	0	0	0	0	0	0	0	0	0	0
AÑO 2	2024	0	0	0	0	0	0	0	0	0	0	0	0	0
AÑO 3	2025	0	0	0	0	0	0	0	0	0	0	0	0	0
AÑO 4	2026	0	0	0	0	0	0	0	0	0	0	0	0	0
AÑO 5	2027	0	0	0	0	0	0	0	0	0	0	0	0	0
AÑO 6	2028	0	0	0	0	0	0	0	0	0	0	0	0	0
AÑO 7	2029	0	0	0	0	0	0	0	0	0	0	0	0	0
AÑO 8	2030	0	0	0	0	0	0	0	0	0	0	0	0	0
AÑO 9	2031	0	0	0	0	0	0	0	0	0	0	0	0	0
AÑO 10	2032	0	0	0	0	0	0	0	0	0	0	0	0	0
AÑO 11	2033	0	0	0	0	0	0	0	0	0	0	0	0	0
AÑO 12	2034	0	0	0	0	0	0	0	0	0	0	0	0	0
AÑO 13	2035	0	0	0	0	0	0	0	0	0	0	0	0	0



## Informe Indicativo de Demanda 2023-2043

AÑO 14	2036	0	0	0	0	0	0	0	0	0	0	0	0	0
AÑO 15	2037	0	0	0	0	0	0	0	0	0	0	0	0	0
AÑO 16	2038	0	0	0	0	0	0	0	0	0	0	0	0	0
AÑO 17	2039	0	0	0	0	0	0	0	0	0	0	0	0	0
AÑO 18	2040	0	0	0	0	0	0	0	0	0	0	0	0	0
AÑO 19	2041	0	0	0	0	0	0	0	0	0	0	0	0	0
AÑO 20	2042	0	0	0	0	0	0	0	0	0	0	0	0	0
AÑO 21	2043	0	0	0	0	0	0	0	0	0	0	0	0	0



### **1.258 Información suministrada por HOTEL SOLOY**

Mediante el formulario del Informe Indicativo de Demanda, Hotel Soloy presentó las proyecciones de crecimiento de la demanda, consumo de energía, curvas típicas y demanda máxima, para los siguientes veintiún (21) años.

El CND en cumplimiento de lo establecido en el numeral 5.1.1.5 de las Reglas Comerciales, el CND deberá analizar la coherencia de la información suministrada, pudiendo solicitar aclaraciones, realizar observaciones y requerir justificadamente modificaciones, para establecer la base de datos de demanda a utilizar, procedió a la validación de la información suministrada a través de los siguientes pasos:

Con los datos suministrados por la empresa se realizaron las comparaciones de la información recibida a las cuales no se le encontraron inconsistencias, por lo que la proyección suministrada fue utilizada en la confección del Informe Indicativo de Demandas

En La Tabla 258 se muestran los datos suministrados para el punto de medición Hotel Soloy.





# Informe Indicativo de Demanda 2023-2043

**TABLA #258**  
**DATOS PARA EL INFORME INDICATIVO DE DEMANDA**  
**PROYECTOS - DATOS**  
**PUNTO DE MEDICIÓN: HOTEL SOLOY**  
**PERIODO: 2023-2043**

Energía (MWh)														
	Año	Ene	Feb	Mar	Abr	May	Jun	Jul	Ago	Sep	Oct	Nov	Dic	TOTAL
AÑO 1	2023	105.42	103.41	105.42	107.43	107.43	73.29	105.42	99.4	103.41	105.42	103.41	111.44	1230.91
AÑO 2	2024	105.63	103.62	105.63	107.64	107.64	73.44	105.63	99.6	103.62	105.63	103.62	111.67	1233.37
AÑO 3	2025	105.84	103.83	105.84	107.86	107.86	73.59	105.84	99.79	103.83	105.84	103.83	111.89	1235.84
AÑO 4	2026	106.05	104.03	106.05	108.07	108.07	73.73	106.05	99.99	104.03	106.05	104.03	112.11	1238.31
AÑO 5	2027	106.27	104.24	106.27	108.29	108.29	73.88	106.27	100.19	104.24	106.27	104.24	112.34	1240.79
AÑO 6	2028	106.48	104.45	106.48	108.51	108.51	74.03	106.48	100.39	104.45	106.48	104.45	112.56	1243.27
AÑO 7	2029	106.69	104.66	106.69	108.72	108.72	74.18	106.69	100.6	104.66	106.69	104.66	112.79	1245.75
AÑO 8	2030	106.91	104.87	106.91	108.94	108.94	74.32	106.91	100.8	104.87	106.91	104.87	113.01	1248.25
AÑO 9	2031	107.12	105.08	107.12	109.16	109.16	74.47	107.12	101.0	105.08	107.12	105.08	113.24	1250.74
AÑO 10	2032	107.33	105.29	107.33	109.38	109.38	74.62	107.33	101.2	105.29	107.33	105.29	113.47	1253.24
AÑO 11	2033	107.55	105.5	107.55	109.6	109.6	74.77	107.55	101.4	105.5	107.55	105.5	113.69	1255.75
AÑO 12	2034	107.76	105.71	107.76	109.82	109.82	74.92	107.76	101.61	105.71	107.76	105.71	113.92	1258.26
AÑO 13	2035	107.98	105.92	107.98	110.04	110.04	75.07	107.98	101.81	105.92	107.98	105.92	114.15	1260.78
AÑO 14	2036	108.19	106.13	108.19	110.26	110.26	75.22	108.19	102.01	106.13	108.19	106.13	114.38	1263.3
AÑO 15	2037	108.41	106.35	108.41	110.48	110.48	75.37	108.41	102.22	106.35	108.41	106.35	114.61	1265.83
AÑO 16	2038	108.63	106.56	108.63	110.7	110.7	75.52	108.63	102.42	106.56	108.63	106.56	114.83	1268.36
AÑO 17	2039	108.84	106.77	108.84	110.92	110.92	75.67	108.84	102.63	106.77	108.84	106.77	115.06	1270.89
AÑO 18	2040	109.06	106.99	109.06	111.14	111.14	75.82	109.06	102.83	106.99	109.06	106.99	115.29	1273.44
AÑO 19	2041	109.28	107.2	109.28	111.36	111.36	75.98	109.28	103.04	107.2	109.28	107.2	115.53	1275.98
AÑO 20	2042	109.28	107.2	109.28	111.36	111.36	75.98	109.28	103.04	107.2	109.28	107.2	115.53	1275.98
AÑO 21	2043	109.28	107.2	109.28	111.36	111.36	75.98	109.28	103.04	107.2	109.28	107.2	115.53	1275.98

Factor de Carga														
	Año	Ene	Feb	Mar	Abr	May	Jun	Jul	Ago	Sep	Oct	Nov	Dic	PROM
AÑO 1	2023	0	0	0	0	0	0	0	0	0	0	0	0	0.0
AÑO 2	2024	0	0	0	0	0	0	0	0	0	0	0	0	0.0
AÑO 3	2025	0	0	0	0	0	0	0	0	0	0	0	0	0.0
AÑO 4	2026	0	0	0	0	0	0	0	0	0	0	0	0	0.0



## Informe Indicativo de Demanda 2023-2043

AÑO 5	2027	0	0	0	0	0	0	0	0	0	0	0	0	0.0
AÑO 6	2028	0	0	0	0	0	0	0	0	0	0	0	0	0.0
AÑO 7	2029	0	0	0	0	0	0	0	0	0	0	0	0	0.0
AÑO 8	2030	0	0	0	0	0	0	0	0	0	0	0	0	0.0
AÑO 9	2031	0	0	0	0	0	0	0	0	0	0	0	0	0.0
AÑO 10	2032	0	0	0	0	0	0	0	0	0	0	0	0	0.0
AÑO 11	2033	0	0	0	0	0	0	0	0	0	0	0	0	0.0
AÑO 12	2034	0	0	0	0	0	0	0	0	0	0	0	0	0.0
AÑO 13	2035	0	0	0	0	0	0	0	0	0	0	0	0	0.0
AÑO 14	2036	0	0	0	0	0	0	0	0	0	0	0	0	0.0
AÑO 15	2037	0	0	0	0	0	0	0	0	0	0	0	0	0.0
AÑO 16	2038	0	0	0	0	0	0	0	0	0	0	0	0	0.0
AÑO 17	2039	0	0	0	0	0	0	0	0	0	0	0	0	0.0
AÑO 18	2040	0	0	0	0	0	0	0	0	0	0	0	0	0.0
AÑO 19	2041	0	0	0	0	0	0	0	0	0	0	0	0	0.0
AÑO 20	2042	0	0	0	0	0	0	0	0	0	0	0	0	0.0
AÑO 21	2043	0	0	0	0	0	0	0	0	0	0	0	0	0.0

Potencia (MW)														
	Año	Ene	Feb	Mar	Abr	May	Jun	Jul	Ago	Sep	Oct	Nov	Dic	MAX
AÑO 1	2023	0	0	0	0	0	0	0	0	0	0	0	0	0
AÑO 2	2024	0	0	0	0	0	0	0	0	0	0	0	0	0
AÑO 3	2025	0	0	0	0	0	0	0	0	0	0	0	0	0
AÑO 4	2026	0	0	0	0	0	0	0	0	0	0	0	0	0
AÑO 5	2027	0	0	0	0	0	0	0	0	0	0	0	0	0
AÑO 6	2028	0	0	0	0	0	0	0	0	0	0	0	0	0
AÑO 7	2029	0	0	0	0	0	0	0	0	0	0	0	0	0
AÑO 8	2030	0	0	0	0	0	0	0	0	0	0	0	0	0
AÑO 9	2031	0	0	0	0	0	0	0	0	0	0	0	0	0
AÑO 10	2032	0	0	0	0	0	0	0	0	0	0	0	0	0
AÑO 11	2033	0	0	0	0	0	0	0	0	0	0	0	0	0
AÑO 12	2034	0	0	0	0	0	0	0	0	0	0	0	0	0
AÑO 13	2035	0	0	0	0	0	0	0	0	0	0	0	0	0



## Informe Indicativo de Demanda 2023-2043

AÑO 14	2036	0	0	0	0	0	0	0	0	0	0	0	0	0
AÑO 15	2037	0	0	0	0	0	0	0	0	0	0	0	0	0
AÑO 16	2038	0	0	0	0	0	0	0	0	0	0	0	0	0
AÑO 17	2039	0	0	0	0	0	0	0	0	0	0	0	0	0
AÑO 18	2040	0	0	0	0	0	0	0	0	0	0	0	0	0
AÑO 19	2041	0	0	0	0	0	0	0	0	0	0	0	0	0
AÑO 20	2042	0	0	0	0	0	0	0	0	0	0	0	0	0
AÑO 21	2043	0	0	0	0	0	0	0	0	0	0	0	0	0



### **1.259 Información suministrada por AGENCIA NUEVO HUNG SHENG, S.A.**

Mediante el formulario del Informe Indicativo de Demanda, Agencia Nuevo Hung Sheng, S.A. presentó las proyecciones de crecimiento de la demanda, consumo de energía, curvas típicas y demanda máxima, para los siguientes veintiún (21) años.

El CND en cumplimiento de lo establecido en el numeral 5.1.1.5 de las Reglas Comerciales, el CND deberá analizar la coherencia de la información suministrada, pudiendo solicitar aclaraciones, realizar observaciones y requerir justificadamente modificaciones, para establecer la base de datos de demanda a utilizar, procedió a la validación de la información suministrada a través de los siguientes pasos:

Con los datos suministrados por la empresa se realizaron las comparaciones de la información recibida a las cuales no se le encontraron inconsistencias, por lo que la proyección suministrada fue utilizada en la confección del Informe Indicativo de Demandas

En La Tabla 259 se muestran los datos suministrados para el punto de medición Agencia Nuevo Hung Sheng, S.A..



# Informe Indicativo de Demanda 2023-2043

**TABLA #259**  
**DATOS PARA EL INFORME INDICATIVO DE DEMANDA**  
**PROYECTOS - DATOS**  
**PUNTO DE MEDICIÓN: AGENCIA NUEVO HUNG SHENG, S.A.**  
**PERIODO: 2023-2043**

Energía (MWh)														
	Año	Ene	Feb	Mar	Abr	May	Jun	Jul	Ago	Sep	Oct	Nov	Dic	TOTAL
AÑO 1	2023	81.16	73.91	86.6	80.98	84.7	79.27	83.23	86.78	83.52	82.22	73.34	83.4	979.1
AÑO 2	2024	81.16	73.91	86.6	80.98	84.7	79.27	83.23	86.78	83.52	82.22	73.34	83.4	979.1
AÑO 3	2025	81.16	73.91	86.6	80.98	84.7	79.27	83.23	86.78	83.52	82.22	73.34	83.4	979.1
AÑO 4	2026	81.16	73.91	86.6	80.98	84.7	79.27	83.23	86.78	83.52	82.22	73.34	83.4	979.1
AÑO 5	2027	81.16	73.91	86.6	80.98	84.7	79.27	83.23	86.78	83.52	82.22	73.34	83.4	979.1
AÑO 6	2028	81.16	73.91	86.6	80.98	84.7	79.27	83.23	86.78	83.52	82.22	73.34	83.4	979.1
AÑO 7	2029	81.16	73.91	86.6	80.98	84.7	79.27	83.23	86.78	83.52	82.22	73.34	83.4	979.1
AÑO 8	2030	81.16	73.91	86.6	80.98	84.7	79.27	83.23	86.78	83.52	82.22	73.34	83.4	979.1
AÑO 9	2031	81.16	73.91	86.6	80.98	84.7	79.27	83.23	86.78	83.52	82.22	73.34	83.4	979.1
AÑO 10	2032	81.16	73.91	86.6	80.98	84.7	79.27	83.23	86.78	83.52	82.22	73.34	83.4	979.1
AÑO 11	2033	81.16	73.91	86.6	80.98	84.7	79.27	83.23	86.78	83.52	82.22	73.34	83.4	979.1
AÑO 12	2034	81.16	73.91	86.6	80.98	84.7	79.27	83.23	86.78	83.52	82.22	73.34	83.4	979.1
AÑO 13	2035	81.16	73.91	86.6	80.98	84.7	79.27	83.23	86.78	83.52	82.22	73.34	83.4	979.1
AÑO 14	2036	81.16	73.91	86.6	80.98	84.7	79.27	83.23	86.78	83.52	82.22	73.34	83.4	979.1
AÑO 15	2037	81.16	73.91	86.6	80.98	84.7	79.27	83.23	86.78	83.52	82.22	73.34	83.4	979.1
AÑO 16	2038	81.16	73.91	86.6	80.98	84.7	79.27	83.23	86.78	83.52	82.22	73.34	83.4	979.1
AÑO 17	2039	81.16	73.91	86.6	80.98	84.7	79.27	83.23	86.78	83.52	82.22	73.34	83.4	979.1
AÑO 18	2040	81.16	73.91	86.6	80.98	84.7	79.27	83.23	86.78	83.52	82.22	73.34	83.4	979.1
AÑO 19	2041	81.16	73.91	86.6	80.98	84.7	79.27	83.23	86.78	83.52	82.22	73.34	83.4	979.1
AÑO 20	2042	81.16	73.91	86.6	80.98	84.7	79.27	83.23	86.78	83.52	82.22	73.34	83.4	979.1
AÑO 21	2043	81.16	73.91	86.6	80.98	84.7	79.27	83.23	86.78	83.52	82.22	73.34	83.4	979.1

Factor de Carga														
	Año	Ene	Feb	Mar	Abr	May	Jun	Jul	Ago	Sep	Oct	Nov	Dic	PROM
AÑO 1	2023	0	0	0	0	0	0	0	0	0	0	0	0	0.0
AÑO 2	2024	0	0	0	0	0	0	0	0	0	0	0	0	0.0
AÑO 3	2025	0	0	0	0	0	0	0	0	0	0	0	0	0.0
AÑO 4	2026	0	0	0	0	0	0	0	0	0	0	0	0	0.0



# Informe Indicativo de Demanda 2023-2043

AÑO 5	2027	0	0	0	0	0	0	0	0	0	0	0	0	0.0
AÑO 6	2028	0	0	0	0	0	0	0	0	0	0	0	0	0.0
AÑO 7	2029	0	0	0	0	0	0	0	0	0	0	0	0	0.0
AÑO 8	2030	0	0	0	0	0	0	0	0	0	0	0	0	0.0
AÑO 9	2031	0	0	0	0	0	0	0	0	0	0	0	0	0.0
AÑO 10	2032	0	0	0	0	0	0	0	0	0	0	0	0	0.0
AÑO 11	2033	0	0	0	0	0	0	0	0	0	0	0	0	0.0
AÑO 12	2034	0	0	0	0	0	0	0	0	0	0	0	0	0.0
AÑO 13	2035	0	0	0	0	0	0	0	0	0	0	0	0	0.0
AÑO 14	2036	0	0	0	0	0	0	0	0	0	0	0	0	0.0
AÑO 15	2037	0	0	0	0	0	0	0	0	0	0	0	0	0.0
AÑO 16	2038	0	0	0	0	0	0	0	0	0	0	0	0	0.0
AÑO 17	2039	0	0	0	0	0	0	0	0	0	0	0	0	0.0
AÑO 18	2040	0	0	0	0	0	0	0	0	0	0	0	0	0.0
AÑO 19	2041	0	0	0	0	0	0	0	0	0	0	0	0	0.0
AÑO 20	2042	0	0	0	0	0	0	0	0	0	0	0	0	0.0
AÑO 21	2043	0	0	0	0	0	0	0	0	0	0	0	0	0.0

Potencia (MW)														
	Año	Ene	Feb	Mar	Abr	May	Jun	Jul	Ago	Sep	Oct	Nov	Dic	MAX
AÑO 1	2023	0	0	0	0	0	0	0	0	0	0	0	0	0
AÑO 2	2024	0	0	0	0	0	0	0	0	0	0	0	0	0
AÑO 3	2025	0	0	0	0	0	0	0	0	0	0	0	0	0
AÑO 4	2026	0	0	0	0	0	0	0	0	0	0	0	0	0
AÑO 5	2027	0	0	0	0	0	0	0	0	0	0	0	0	0
AÑO 6	2028	0	0	0	0	0	0	0	0	0	0	0	0	0
AÑO 7	2029	0	0	0	0	0	0	0	0	0	0	0	0	0
AÑO 8	2030	0	0	0	0	0	0	0	0	0	0	0	0	0
AÑO 9	2031	0	0	0	0	0	0	0	0	0	0	0	0	0
AÑO 10	2032	0	0	0	0	0	0	0	0	0	0	0	0	0
AÑO 11	2033	0	0	0	0	0	0	0	0	0	0	0	0	0
AÑO 12	2034	0	0	0	0	0	0	0	0	0	0	0	0	0
AÑO 13	2035	0	0	0	0	0	0	0	0	0	0	0	0	0



## Informe Indicativo de Demanda 2023-2043

AÑO 14	2036	0	0	0	0	0	0	0	0	0	0	0	0	0
AÑO 15	2037	0	0	0	0	0	0	0	0	0	0	0	0	0
AÑO 16	2038	0	0	0	0	0	0	0	0	0	0	0	0	0
AÑO 17	2039	0	0	0	0	0	0	0	0	0	0	0	0	0
AÑO 18	2040	0	0	0	0	0	0	0	0	0	0	0	0	0
AÑO 19	2041	0	0	0	0	0	0	0	0	0	0	0	0	0
AÑO 20	2042	0	0	0	0	0	0	0	0	0	0	0	0	0
AÑO 21	2043	0	0	0	0	0	0	0	0	0	0	0	0	0



### **1.260 Información suministrada por THE PANAMERA HOTEL CORP.**

Mediante el formulario del Informe Indicativo de Demanda, The Panamera Hotel Corp. presentó las proyecciones de crecimiento de la demanda, consumo de energía, curvas típicas y demanda máxima, para los siguientes veintiún (21) años.

El CND en cumplimiento de lo establecido en el numeral 5.1.1.5 de las Reglas Comerciales, el CND deberá analizar la coherencia de la información suministrada, pudiendo solicitar aclaraciones, realizar observaciones y requerir justificadamente modificaciones, para establecer la base de datos de demanda a utilizar, procedió a la validación de la información suministrada a través de los siguientes pasos:

Con los datos suministrados por la empresa se realizaron las comparaciones de la información recibida a las cuales no se le encontraron inconsistencias, por lo que la proyección suministrada fue utilizada en la confección del Informe Indicativo de Demandas

En La Tabla 260 se muestran los datos suministrados para el punto de medición The Panamera Hotel Corp..





# Informe Indicativo de Demanda 2023-2043

**TABLA #260**  
**DATOS PARA EL INFORME INDICATIVO DE DEMANDA**  
**PROYECTOS - DATOS**  
**PUNTO DE MEDICIÓN: THE PANAMERA HOTEL CORP.**  
**PERIODO: 2023-2043**

Energía (MWh)														
	Año	Ene	Feb	Mar	Abr	May	Jun	Jul	Ago	Sep	Oct	Nov	Dic	TOTAL
AÑO 1	2023	285.95	260.34	302.11	295.73	318.2	222.74	204.51	221.97	224.81	226.47	192.54	215.65	2971.03
AÑO 2	2024	285.95	260.34	302.11	295.73	318.2	222.74	204.51	221.97	224.81	226.47	192.54	215.65	2971.03
AÑO 3	2025	285.95	260.34	302.11	295.73	318.2	222.74	204.51	221.97	224.81	226.47	192.54	215.65	2971.03
AÑO 4	2026	285.95	260.34	302.11	295.73	318.2	222.74	204.51	221.97	224.81	226.47	192.54	215.65	2971.03
AÑO 5	2027	285.95	260.34	302.11	295.73	318.2	222.74	204.51	221.97	224.81	226.47	192.54	215.65	2971.03
AÑO 6	2028	285.95	260.34	302.11	295.73	318.2	222.74	204.51	221.97	224.81	226.47	192.54	215.65	2971.03
AÑO 7	2029	285.95	260.34	302.11	295.73	318.2	222.74	204.51	221.97	224.81	226.47	192.54	215.65	2971.03
AÑO 8	2030	285.95	260.34	302.11	295.73	318.2	222.74	204.51	221.97	224.81	226.47	192.54	215.65	2971.03
AÑO 9	2031	285.95	260.34	302.11	295.73	318.2	222.74	204.51	221.97	224.81	226.47	192.54	215.65	2971.03
AÑO 10	2032	285.95	260.34	302.11	295.73	318.2	222.74	204.51	221.97	224.81	226.47	192.54	215.65	2971.03
AÑO 11	2033	285.95	260.34	302.11	295.73	318.2	222.74	204.51	221.97	224.81	226.47	192.54	215.65	2971.03
AÑO 12	2034	285.95	260.34	302.11	295.73	318.2	222.74	204.51	221.97	224.81	226.47	192.54	215.65	2971.03
AÑO 13	2035	285.95	260.34	302.11	295.73	318.2	222.74	204.51	221.97	224.81	226.47	192.54	215.65	2971.03
AÑO 14	2036	285.95	260.34	302.11	295.73	318.2	222.74	204.51	221.97	224.81	226.47	192.54	215.65	2971.03
AÑO 15	2037	285.95	260.34	302.11	295.73	318.2	222.74	204.51	221.97	224.81	226.47	192.54	215.65	2971.03
AÑO 16	2038	285.95	260.34	302.11	295.73	318.2	222.74	204.51	221.97	224.81	226.47	192.54	215.65	2971.03
AÑO 17	2039	285.95	260.34	302.11	295.73	318.2	222.74	204.51	221.97	224.81	226.47	192.54	215.65	2971.03
AÑO 18	2040	285.95	260.34	302.11	295.73	318.2	222.74	204.51	221.97	224.81	226.47	192.54	215.65	2971.03
AÑO 19	2041	285.95	260.34	302.11	295.73	318.2	222.74	204.51	221.97	224.81	226.47	192.54	215.65	2971.03
AÑO 20	2042	285.95	260.34	302.11	295.73	318.2	222.74	204.51	221.97	224.81	226.47	192.54	215.65	2971.03
AÑO 21	2043	285.95	260.34	302.11	295.73	318.2	222.74	204.51	221.97	224.81	226.47	192.54	215.65	2971.03

Factor de Carga														
	Año	Ene	Feb	Mar	Abr	May	Jun	Jul	Ago	Sep	Oct	Nov	Dic	PROM
AÑO 1	2023	0	0	0	0	0	0	0	0	0	0	0	0	0.0
AÑO 2	2024	0	0	0	0	0	0	0	0	0	0	0	0	0.0
AÑO 3	2025	0	0	0	0	0	0	0	0	0	0	0	0	0.0
AÑO 4	2026	0	0	0	0	0	0	0	0	0	0	0	0	0.0



# Informe Indicativo de Demanda 2023-2043

AÑO 5	2027	0	0	0	0	0	0	0	0	0	0	0	0	0.0
AÑO 6	2028	0	0	0	0	0	0	0	0	0	0	0	0	0.0
AÑO 7	2029	0	0	0	0	0	0	0	0	0	0	0	0	0.0
AÑO 8	2030	0	0	0	0	0	0	0	0	0	0	0	0	0.0
AÑO 9	2031	0	0	0	0	0	0	0	0	0	0	0	0	0.0
AÑO 10	2032	0	0	0	0	0	0	0	0	0	0	0	0	0.0
AÑO 11	2033	0	0	0	0	0	0	0	0	0	0	0	0	0.0
AÑO 12	2034	0	0	0	0	0	0	0	0	0	0	0	0	0.0
AÑO 13	2035	0	0	0	0	0	0	0	0	0	0	0	0	0.0
AÑO 14	2036	0	0	0	0	0	0	0	0	0	0	0	0	0.0
AÑO 15	2037	0	0	0	0	0	0	0	0	0	0	0	0	0.0
AÑO 16	2038	0	0	0	0	0	0	0	0	0	0	0	0	0.0
AÑO 17	2039	0	0	0	0	0	0	0	0	0	0	0	0	0.0
AÑO 18	2040	0	0	0	0	0	0	0	0	0	0	0	0	0.0
AÑO 19	2041	0	0	0	0	0	0	0	0	0	0	0	0	0.0
AÑO 20	2042	0	0	0	0	0	0	0	0	0	0	0	0	0.0
AÑO 21	2043	0	0	0	0	0	0	0	0	0	0	0	0	0.0

Potencia (MW)														
	Año	Ene	Feb	Mar	Abr	May	Jun	Jul	Ago	Sep	Oct	Nov	Dic	MAX
AÑO 1	2023	0	0	0	0	0	0	0	0	0	0	0	0	0
AÑO 2	2024	0	0	0	0	0	0	0	0	0	0	0	0	0
AÑO 3	2025	0	0	0	0	0	0	0	0	0	0	0	0	0
AÑO 4	2026	0	0	0	0	0	0	0	0	0	0	0	0	0
AÑO 5	2027	0	0	0	0	0	0	0	0	0	0	0	0	0
AÑO 6	2028	0	0	0	0	0	0	0	0	0	0	0	0	0
AÑO 7	2029	0	0	0	0	0	0	0	0	0	0	0	0	0
AÑO 8	2030	0	0	0	0	0	0	0	0	0	0	0	0	0
AÑO 9	2031	0	0	0	0	0	0	0	0	0	0	0	0	0
AÑO 10	2032	0	0	0	0	0	0	0	0	0	0	0	0	0
AÑO 11	2033	0	0	0	0	0	0	0	0	0	0	0	0	0
AÑO 12	2034	0	0	0	0	0	0	0	0	0	0	0	0	0
AÑO 13	2035	0	0	0	0	0	0	0	0	0	0	0	0	0



## Informe Indicativo de Demanda 2023-2043

AÑO 14	2036	0	0	0	0	0	0	0	0	0	0	0	0	0
AÑO 15	2037	0	0	0	0	0	0	0	0	0	0	0	0	0
AÑO 16	2038	0	0	0	0	0	0	0	0	0	0	0	0	0
AÑO 17	2039	0	0	0	0	0	0	0	0	0	0	0	0	0
AÑO 18	2040	0	0	0	0	0	0	0	0	0	0	0	0	0
AÑO 19	2041	0	0	0	0	0	0	0	0	0	0	0	0	0
AÑO 20	2042	0	0	0	0	0	0	0	0	0	0	0	0	0
AÑO 21	2043	0	0	0	0	0	0	0	0	0	0	0	0	0



### **1.261 Información suministrada por SILVERKING INVESTMENT CORP.**

Mediante el formulario del Informe Indicativo de Demanda, Silverking Investment Corp. presentó las proyecciones de crecimiento de la demanda, consumo de energía, curvas típicas y demanda máxima, para los siguientes veintiún (21) años.

El CND en cumplimiento de lo establecido en el numeral 5.1.1.5 de las Reglas Comerciales, el CND deberá analizar la coherencia de la información suministrada, pudiendo solicitar aclaraciones, realizar observaciones y requerir justificadamente modificaciones, para establecer la base de datos de demanda a utilizar, procedió a la validación de la información suministrada a través de los siguientes pasos:

Con los datos suministrados por la empresa se realizaron las comparaciones de la información recibida a las cuales no se le encontraron inconsistencias, por lo que la proyección suministrada fue utilizada en la confección del Informe Indicativo de Demandas

En La Tabla 261 se muestran los datos suministrados para el punto de medición Silverking Investment Corp..



# Informe Indicativo de Demanda 2023-2043

TABLA #261  
DATOS PARA EL INFORME INDICATIVO DE DEMANDA  
PROYECTOS - DATOS  
PUNTO DE MEDICIÓN: SILVERKING INVESTMENT CORP.  
PERIODO: 2023-2043

Energía (MWh)														
	Año	Ene	Feb	Mar	Abr	May	Jun	Jul	Ago	Sep	Oct	Nov	Dic	TOTAL
AÑO 1	2023	206.0	214.0	240.0	209.0	252.0	220.0	237.0	244.0	238.0	243.0	226.0	229.9	2758.9
AÑO 2	2024	207.03	215.07	241.2	210.04	253.26	221.1	238.18	245.22	239.19	244.21	227.13	231.05	2772.69
AÑO 3	2025	244.0	238.0	243.0	226.0	229.9	207.03	215.07	241.2	210.04	253.26	221.1	238.18	2766.79
AÑO 4	2026	245.22	239.19	244.21	227.13	231.05	244.0	238.0	243.0	226.0	229.9	207.03	215.07	2789.8
AÑO 5	2027	210.15	218.31	244.84	213.21	257.08	224.43	241.78	248.92	242.8	247.9	230.55	234.53	2814.49
AÑO 6	2028	211.2	219.4	246.06	214.28	258.36	225.56	242.98	250.16	244.01	249.14	231.71	235.71	2828.57
AÑO 7	2029	212.26	220.5	247.29	215.35	259.66	226.68	244.2	251.41	245.23	250.38	232.87	236.88	2842.71
AÑO 8	2030	213.32	221.6	248.53	216.43	260.95	227.82	245.42	252.67	246.46	251.63	234.03	238.07	2856.92
AÑO 9	2031	214.39	222.71	249.77	217.51	262.26	228.96	246.65	253.93	247.69	252.89	235.2	239.26	2871.21
AÑO 10	2032	215.46	223.82	251.02	218.6	263.57	230.1	247.88	255.2	248.93	254.16	236.38	240.45	2885.56
AÑO 11	2033	216.53	224.94	252.27	219.69	264.89	231.25	249.12	256.48	250.17	255.43	237.56	241.66	2899.99
AÑO 12	2034	217.62	226.07	253.53	220.79	266.21	232.41	250.37	257.76	251.42	256.7	238.75	242.87	2914.49
AÑO 13	2035	217.62	226.07	253.53	220.79	266.21	232.41	250.37	257.76	251.42	256.7	238.75	242.87	2914.49
AÑO 14	2036	218.71	227.2	254.8	221.89	267.54	233.57	251.62	259.05	252.68	257.99	239.94	244.08	2929.06
AÑO 15	2037	218.71	227.2	254.8	221.89	267.54	233.57	251.62	259.05	252.68	257.99	239.94	244.08	2929.06
AÑO 16	2038	219.8	228.34	256.08	223.0	268.88	234.74	252.88	260.34	253.94	259.28	241.14	245.3	2943.71
AÑO 17	2039	221.32	229.91	257.84	224.54	270.74	236.36	254.62	262.14	255.69	261.07	242.81	246.97	2964.01
AÑO 18	2040	222.0	230.62	258.64	225.24	271.58	237.09	255.41	262.95	256.49	261.88	243.56	247.76	2973.22
AÑO 19	2041	223.11	231.78	259.94	226.36	272.93	238.28	256.69	264.27	257.77	263.19	244.77	249.0	2988.08
AÑO 20	2042	224.23	232.94	261.24	227.49	274.3	239.47	257.97	265.59	259.06	264.5	246.0	250.24	3003.03
AÑO 21	2043	225.35	234.1	262.54	228.63	275.67	240.66	259.26	266.92	260.36	265.82	247.23	251.49	3018.04

Factor de Carga														
	Año	Ene	Feb	Mar	Abr	May	Jun	Jul	Ago	Sep	Oct	Nov	Dic	PROM
AÑO 1	2023	0	0	0	0	0	0	0	0	0	0	0	0	0.0
AÑO 2	2024	0	0	0	0	0	0	0	0	0	0	0	0	0.0
AÑO 3	2025	0	0	0	0	0	0	0	0	0	0	0	0	0.0
AÑO 4	2026	0	0	0	0	0	0	0	0	0	0	0	0	0.0



## Informe Indicativo de Demanda 2023-2043

AÑO 5	2027	0	0	0	0	0	0	0	0	0	0	0	0	0.0
AÑO 6	2028	0	0	0	0	0	0	0	0	0	0	0	0	0.0
AÑO 7	2029	0	0	0	0	0	0	0	0	0	0	0	0	0.0
AÑO 8	2030	0	0	0	0	0	0	0	0	0	0	0	0	0.0
AÑO 9	2031	0	0	0	0	0	0	0	0	0	0	0	0	0.0
AÑO 10	2032	0	0	0	0	0	0	0	0	0	0	0	0	0.0
AÑO 11	2033	0	0	0	0	0	0	0	0	0	0	0	0	0.0
AÑO 12	2034	0	0	0	0	0	0	0	0	0	0	0	0	0.0
AÑO 13	2035	0	0	0	0	0	0	0	0	0	0	0	0	0.0
AÑO 14	2036	0	0	0	0	0	0	0	0	0	0	0	0	0.0
AÑO 15	2037	0	0	0	0	0	0	0	0	0	0	0	0	0.0
AÑO 16	2038	0	0	0	0	0	0	0	0	0	0	0	0	0.0
AÑO 17	2039	0	0	0	0	0	0	0	0	0	0	0	0	0.0
AÑO 18	2040	0	0	0	0	0	0	0	0	0	0	0	0	0.0
AÑO 19	2041	0	0	0	0	0	0	0	0	0	0	0	0	0.0
AÑO 20	2042	0	0	0	0	0	0	0	0	0	0	0	0	0.0
AÑO 21	2043	0	0	0	0	0	0	0	0	0	0	0	0	0.0

Potencia (MW)														
	Año	Ene	Feb	Mar	Abr	May	Jun	Jul	Ago	Sep	Oct	Nov	Dic	MAX
AÑO 1	2023	0	0	0	0	0	0	0	0	0	0	0	0	0
AÑO 2	2024	0	0	0	0	0	0	0	0	0	0	0	0	0
AÑO 3	2025	0	0	0	0	0	0	0	0	0	0	0	0	0
AÑO 4	2026	0	0	0	0	0	0	0	0	0	0	0	0	0
AÑO 5	2027	0	0	0	0	0	0	0	0	0	0	0	0	0
AÑO 6	2028	0	0	0	0	0	0	0	0	0	0	0	0	0
AÑO 7	2029	0	0	0	0	0	0	0	0	0	0	0	0	0
AÑO 8	2030	0	0	0	0	0	0	0	0	0	0	0	0	0
AÑO 9	2031	0	0	0	0	0	0	0	0	0	0	0	0	0
AÑO 10	2032	0	0	0	0	0	0	0	0	0	0	0	0	0
AÑO 11	2033	0	0	0	0	0	0	0	0	0	0	0	0	0
AÑO 12	2034	0	0	0	0	0	0	0	0	0	0	0	0	0
AÑO 13	2035	0	0	0	0	0	0	0	0	0	0	0	0	0



## Informe Indicativo de Demanda 2023-2043

AÑO 14	2036	0	0	0	0	0	0	0	0	0	0	0	0	0
AÑO 15	2037	0	0	0	0	0	0	0	0	0	0	0	0	0
AÑO 16	2038	0	0	0	0	0	0	0	0	0	0	0	0	0
AÑO 17	2039	0	0	0	0	0	0	0	0	0	0	0	0	0
AÑO 18	2040	0	0	0	0	0	0	0	0	0	0	0	0	0
AÑO 19	2041	0	0	0	0	0	0	0	0	0	0	0	0	0
AÑO 20	2042	0	0	0	0	0	0	0	0	0	0	0	0	0
AÑO 21	2043	0	0	0	0	0	0	0	0	0	0	0	0	0



### **1.262 Información suministrada por HOTEL WESTIN PLAYA BONITA**

Mediante el formulario del Informe Indicativo de Demanda, Hotel Westin Playa Bonita presentó las proyecciones de crecimiento de la demanda, consumo de energía, curvas típicas y demanda máxima, para los siguientes veintiún (21) años.

El CND en cumplimiento de lo establecido en el numeral 5.1.1.5 de las Reglas Comerciales, el CND deberá analizar la coherencia de la información suministrada, pudiendo solicitar aclaraciones, realizar observaciones y requerir justificadamente modificaciones, para establecer la base de datos de demanda a utilizar, procedió a la validación de la información suministrada a través de los siguientes pasos:

Con los datos suministrados por la empresa se realizaron las comparaciones de la información recibida a las cuales no se le encontraron inconsistencias, por lo que la proyección suministrada fue utilizada en la confección del Informe Indicativo de Demandas

En La Tabla 262 se muestran los datos suministrados para el punto de medición Hotel Westin Playa Bonita.





# Informe Indicativo de Demanda 2023-2043

**TABLA #262**  
**DATOS PARA EL INFORME INDICATIVO DE DEMANDA**  
**PROYECTOS - DATOS**  
**PUNTO DE MEDICIÓN: HOTEL WESTIN PLAYA BONITA**  
**PERIODO: 2023-2043**

Energía (MWh)														
	Año	Ene	Feb	Mar	Abr	May	Jun	Jul	Ago	Sep	Oct	Nov	Dic	TOTAL
AÑO 1	2023	1008.0	904.0	984.0	876.0	1020.0	856.0	908.0	916.0	804.0	892.0	856.0	876.0	10900.0
AÑO 2	2024	1013.04	908.52	988.92	880.38	1025.1	860.28	912.54	920.58	808.02	896.46	860.28	880.38	10954.5
AÑO 3	2025	1014.05	909.42	989.9	881.26	1026.12	861.14	913.45	921.5	808.82	897.35	861.14	881.26	10965.4
AÑO 4	2026	1015.06	910.33	990.89	882.13	1027.14	861.99	914.36	922.41	809.63	898.24	861.99	882.13	10976.3
AÑO 5	2027	1016.06	911.23	991.87	883.01	1028.16	862.85	915.26	923.33	810.43	899.14	862.85	883.01	10987.2
AÑO 6	2028	1017.07	912.14	992.86	883.88	1029.18	863.7	916.17	924.24	811.24	900.03	863.7	883.88	10998.1
AÑO 7	2029	1018.08	913.04	993.84	884.76	1030.2	864.56	917.08	925.16	812.04	900.92	864.56	884.76	11009.0
AÑO 8	2030	1019.09	913.94	994.82	885.64	1031.22	865.42	917.99	926.08	812.84	901.81	865.42	885.64	11019.9
AÑO 9	2031	1020.1	914.85	995.81	886.51	1032.24	866.27	918.9	926.99	813.65	902.7	866.27	886.51	11030.8
AÑO 10	2032	1021.1	915.75	996.79	887.39	1033.26	867.13	919.8	927.91	814.45	903.6	867.13	887.39	11041.7
AÑO 11	2033	1022.11	916.66	997.78	888.26	1034.28	867.98	920.71	928.82	815.26	904.49	867.98	888.26	11052.6
AÑO 12	2034	1023.12	917.56	998.76	889.14	1035.3	868.84	921.62	929.74	816.06	905.38	868.84	889.14	11063.5
AÑO 13	2035	1024.13	918.46	999.74	890.02	1036.32	869.7	922.53	930.66	816.86	906.27	869.7	890.02	11074.4
AÑO 14	2036	1025.14	919.37	1000.73	890.89	1037.34	870.55	923.44	931.57	817.67	907.16	870.55	890.89	11085.3
AÑO 15	2037	1026.14	920.27	1001.71	891.77	1038.36	871.41	924.34	932.49	818.47	908.06	871.41	891.77	11096.2
AÑO 16	2038	1027.15	921.18	1002.7	892.64	1039.38	872.26	925.25	933.4	819.28	908.95	872.26	892.64	11107.1
AÑO 17	2039	1028.16	922.08	1003.68	893.52	1040.4	873.12	926.16	934.32	820.08	909.84	873.12	893.52	11118.0
AÑO 18	2040	2070.0	923.0	1004.68	894.41	1041.44	873.99	927.09	935.25	820.9	910.75	873.99	894.41	12169.93
AÑO 19	2041	2070.0	923.93	1005.69	895.31	1042.48	874.87	928.01	936.19	821.72	911.66	874.87	895.31	12180.03
AÑO 20	2042	2080.35	924.85	1006.69	896.2	1043.52	875.74	928.94	937.13	822.54	912.57	875.74	896.2	12200.49
AÑO 21	2043	2090.75	929.47	1011.73	900.68	1048.74	880.12	933.59	937.13	826.66	917.14	880.12	900.68	12256.81

Factor de Carga														
	Año	Ene	Feb	Mar	Abr	May	Jun	Jul	Ago	Sep	Oct	Nov	Dic	PROM



## Informe Indicativo de Demanda 2023-2043

AÑO 1	2023	0	0	0	0	0	0	0	0	0	0	0	0	0.0
AÑO 2	2024	0	0	0	0	0	0	0	0	0	0	0	0	0.0
AÑO 3	2025	0	0	0	0	0	0	0	0	0	0	0	0	0.0
AÑO 4	2026	0	0	0	0	0	0	0	0	0	0	0	0	0.0
AÑO 5	2027	0	0	0	0	0	0	0	0	0	0	0	0	0.0
AÑO 6	2028	0	0	0	0	0	0	0	0	0	0	0	0	0.0
AÑO 7	2029	0	0	0	0	0	0	0	0	0	0	0	0	0.0
AÑO 8	2030	0	0	0	0	0	0	0	0	0	0	0	0	0.0
AÑO 9	2031	0	0	0	0	0	0	0	0	0	0	0	0	0.0
AÑO 10	2032	0	0	0	0	0	0	0	0	0	0	0	0	0.0
AÑO 11	2033	0	0	0	0	0	0	0	0	0	0	0	0	0.0
AÑO 12	2034	0	0	0	0	0	0	0	0	0	0	0	0	0.0
AÑO 13	2035	0	0	0	0	0	0	0	0	0	0	0	0	0.0
AÑO 14	2036	0	0	0	0	0	0	0	0	0	0	0	0	0.0
AÑO 15	2037	0	0	0	0	0	0	0	0	0	0	0	0	0.0
AÑO 16	2038	0	0	0	0	0	0	0	0	0	0	0	0	0.0
AÑO 17	2039	0	0	0	0	0	0	0	0	0	0	0	0	0.0
AÑO 18	2040	0	0	0	0	0	0	0	0	0	0	0	0	0.0
AÑO 19	2041	0	0	0	0	0	0	0	0	0	0	0	0	0.0
AÑO 20	2042	0	0	0	0	0	0	0	0	0	0	0	0	0.0
AÑO 21	2043	0	0	0	0	0	0	0	0	0	0	0	0	0.0

Potencia (MW)														
	Año	Ene	Feb	Mar	Abr	May	Jun	Jul	Ago	Sep	Oct	Nov	Dic	MAX
AÑO 1	2023	0	0	0	0	0	0	0	0	0	0	0	0	0
AÑO 2	2024	0	0	0	0	0	0	0	0	0	0	0	0	0
AÑO 3	2025	0	0	0	0	0	0	0	0	0	0	0	0	0
AÑO 4	2026	0	0	0	0	0	0	0	0	0	0	0	0	0
AÑO 5	2027	0	0	0	0	0	0	0	0	0	0	0	0	0
AÑO 6	2028	0	0	0	0	0	0	0	0	0	0	0	0	0
AÑO 7	2029	0	0	0	0	0	0	0	0	0	0	0	0	0
AÑO 8	2030	0	0	0	0	0	0	0	0	0	0	0	0	0
AÑO 9	2031	0	0	0	0	0	0	0	0	0	0	0	0	0



## Informe Indicativo de Demanda 2023-2043

AÑO 10	2032	0	0	0	0	0	0	0	0	0	0	0	0	0
AÑO 11	2033	0	0	0	0	0	0	0	0	0	0	0	0	0
AÑO 12	2034	0	0	0	0	0	0	0	0	0	0	0	0	0
AÑO 13	2035	0	0	0	0	0	0	0	0	0	0	0	0	0
AÑO 14	2036	0	0	0	0	0	0	0	0	0	0	0	0	0
AÑO 15	2037	0	0	0	0	0	0	0	0	0	0	0	0	0
AÑO 16	2038	0	0	0	0	0	0	0	0	0	0	0	0	0
AÑO 17	2039	0	0	0	0	0	0	0	0	0	0	0	0	0
AÑO 18	2040	0	0	0	0	0	0	0	0	0	0	0	0	0
AÑO 19	2041	0	0	0	0	0	0	0	0	0	0	0	0	0
AÑO 20	2042	0	0	0	0	0	0	0	0	0	0	0	0	0
AÑO 21	2043	0	0	0	0	0	0	0	0	0	0	0	0	0



### **1.263 Información suministrada por HOTEL WYNDHAM ALBROOK**

Mediante el formulario del Informe Indicativo de Demanda, Hotel Wyndham Albrook presentó las proyecciones de crecimiento de la demanda, consumo de energía, curvas típicas y demanda máxima, para los siguientes veintiún (21) años.

El CND en cumplimiento de lo establecido en el numeral 5.1.1.5 de las Reglas Comerciales, el CND deberá analizar la coherencia de la información suministrada, pudiendo solicitar aclaraciones, realizar observaciones y requerir justificadamente modificaciones, para establecer la base de datos de demanda a utilizar, procedió a la validación de la información suministrada a través de los siguientes pasos:

Con los datos suministrados por la empresa se realizaron las comparaciones de la información recibida a las cuales no se le encontraron inconsistencias, por lo que la proyección suministrada fue utilizada en la confección del Informe Indicativo de Demandas

En La Tabla 263 se muestran los datos suministrados para el punto de medición Hotel Wyndham Albrook.



# Informe Indicativo de Demanda 2023-2043

**TABLA #263**  
**DATOS PARA EL INFORME INDICATIVO DE DEMANDA**  
**PROYECTOS - DATOS**  
**PUNTO DE MEDICIÓN: HOTEL WYNDHAM ALBROOK**  
**PERIODO: 2023-2043**

Energía (MWh)														
	Año	Ene	Feb	Mar	Abr	May	Jun	Jul	Ago	Sep	Oct	Nov	Dic	TOTAL
AÑO 1	2023	596.29	544.48	657.41	660.3	591.41	311.53	301.13	301.74	298.61	304.28	303.6	310.53	5181.31
AÑO 2	2024	596.29	544.48	657.41	660.3	591.41	311.53	301.13	301.74	298.61	304.28	303.6	310.53	5181.31
AÑO 3	2025	596.29	544.48	657.41	660.3	591.41	311.53	301.13	301.74	298.61	304.28	303.6	310.53	5181.31
AÑO 4	2026	596.29	544.48	657.41	660.3	591.41	311.53	301.13	301.74	298.61	304.28	303.6	310.53	5181.31
AÑO 5	2027	596.29	544.48	657.41	660.3	591.41	311.53	301.13	301.74	298.61	304.28	303.6	310.53	5181.31
AÑO 6	2028	596.29	544.48	657.41	660.3	591.41	311.53	301.13	301.74	298.61	304.28	303.6	310.53	5181.31
AÑO 7	2029	596.29	544.48	657.41	660.3	591.41	311.53	301.13	301.74	298.61	304.28	303.6	310.53	5181.31
AÑO 8	2030	596.29	544.48	657.41	660.3	591.41	311.53	301.13	301.74	298.61	304.28	303.6	310.53	5181.31
AÑO 9	2031	596.29	544.48	657.41	660.3	591.41	311.53	301.13	301.74	298.61	304.28	303.6	310.53	5181.31
AÑO 10	2032	596.29	544.48	657.41	660.3	591.41	311.53	301.13	301.74	298.61	304.28	303.6	310.53	5181.31
AÑO 11	2033	596.29	544.48	657.41	660.3	591.41	311.53	301.13	301.74	298.61	304.28	303.6	310.53	5181.31
AÑO 12	2034	596.29	544.48	657.41	660.3	591.41	311.53	301.13	301.74	298.61	304.28	303.6	310.53	5181.31
AÑO 13	2035	596.29	544.48	657.41	660.3	591.41	311.53	301.13	301.74	298.61	304.28	303.6	310.53	5181.31
AÑO 14	2036	596.29	544.48	657.41	660.3	591.41	311.53	301.13	301.74	298.61	304.28	303.6	310.53	5181.31
AÑO 15	2037	596.29	544.48	657.41	660.3	591.41	311.53	301.13	301.74	298.61	304.28	303.6	310.53	5181.31
AÑO 16	2038	596.29	544.48	657.41	660.3	591.41	311.53	301.13	301.74	298.61	304.28	303.6	310.53	5181.31
AÑO 17	2039	596.29	544.48	657.41	660.3	591.41	311.53	301.13	301.74	298.61	304.28	303.6	310.53	5181.31
AÑO 18	2040	596.29	544.48	657.41	660.3	591.41	311.53	301.13	301.74	298.61	304.28	303.6	310.53	5181.31
AÑO 19	2041	596.29	544.48	657.41	660.3	591.41	311.53	301.13	301.74	298.61	304.28	303.6	310.53	5181.31
AÑO 20	2042	596.29	544.48	657.41	660.3	591.41	311.53	301.13	301.74	298.61	304.28	303.6	310.53	5181.31
AÑO 21	2043	596.29	544.48	657.41	660.3	591.41	311.53	301.13	301.74	298.61	304.28	303.6	310.53	5181.31

Factor de Carga														
	Año	Ene	Feb	Mar	Abr	May	Jun	Jul	Ago	Sep	Oct	Nov	Dic	PROM
AÑO 1	2023	0	0	0	0	0	0	0	0	0	0	0	0	0.0
AÑO 2	2024	0	0	0	0	0	0	0	0	0	0	0	0	0.0
AÑO 3	2025	0	0	0	0	0	0	0	0	0	0	0	0	0.0
AÑO 4	2026	0	0	0	0	0	0	0	0	0	0	0	0	0.0



## Informe Indicativo de Demanda 2023-2043

AÑO 5	2027	0	0	0	0	0	0	0	0	0	0	0	0	0.0
AÑO 6	2028	0	0	0	0	0	0	0	0	0	0	0	0	0.0
AÑO 7	2029	0	0	0	0	0	0	0	0	0	0	0	0	0.0
AÑO 8	2030	0	0	0	0	0	0	0	0	0	0	0	0	0.0
AÑO 9	2031	0	0	0	0	0	0	0	0	0	0	0	0	0.0
AÑO 10	2032	0	0	0	0	0	0	0	0	0	0	0	0	0.0
AÑO 11	2033	0	0	0	0	0	0	0	0	0	0	0	0	0.0
AÑO 12	2034	0	0	0	0	0	0	0	0	0	0	0	0	0.0
AÑO 13	2035	0	0	0	0	0	0	0	0	0	0	0	0	0.0
AÑO 14	2036	0	0	0	0	0	0	0	0	0	0	0	0	0.0
AÑO 15	2037	0	0	0	0	0	0	0	0	0	0	0	0	0.0
AÑO 16	2038	0	0	0	0	0	0	0	0	0	0	0	0	0.0
AÑO 17	2039	0	0	0	0	0	0	0	0	0	0	0	0	0.0
AÑO 18	2040	0	0	0	0	0	0	0	0	0	0	0	0	0.0
AÑO 19	2041	0	0	0	0	0	0	0	0	0	0	0	0	0.0
AÑO 20	2042	0	0	0	0	0	0	0	0	0	0	0	0	0.0
AÑO 21	2043	0	0	0	0	0	0	0	0	0	0	0	0	0.0

Potencia (MW)														
	Año	Ene	Feb	Mar	Abr	May	Jun	Jul	Ago	Sep	Oct	Nov	Dic	MAX
AÑO 1	2023	0	0	0	0	0	0	0	0	0	0	0	0	0
AÑO 2	2024	0	0	0	0	0	0	0	0	0	0	0	0	0
AÑO 3	2025	0	0	0	0	0	0	0	0	0	0	0	0	0
AÑO 4	2026	0	0	0	0	0	0	0	0	0	0	0	0	0
AÑO 5	2027	0	0	0	0	0	0	0	0	0	0	0	0	0
AÑO 6	2028	0	0	0	0	0	0	0	0	0	0	0	0	0
AÑO 7	2029	0	0	0	0	0	0	0	0	0	0	0	0	0
AÑO 8	2030	0	0	0	0	0	0	0	0	0	0	0	0	0
AÑO 9	2031	0	0	0	0	0	0	0	0	0	0	0	0	0
AÑO 10	2032	0	0	0	0	0	0	0	0	0	0	0	0	0
AÑO 11	2033	0	0	0	0	0	0	0	0	0	0	0	0	0
AÑO 12	2034	0	0	0	0	0	0	0	0	0	0	0	0	0
AÑO 13	2035	0	0	0	0	0	0	0	0	0	0	0	0	0



## Informe Indicativo de Demanda 2023-2043

AÑO 14	2036	0	0	0	0	0	0	0	0	0	0	0	0	0
AÑO 15	2037	0	0	0	0	0	0	0	0	0	0	0	0	0
AÑO 16	2038	0	0	0	0	0	0	0	0	0	0	0	0	0
AÑO 17	2039	0	0	0	0	0	0	0	0	0	0	0	0	0
AÑO 18	2040	0	0	0	0	0	0	0	0	0	0	0	0	0
AÑO 19	2041	0	0	0	0	0	0	0	0	0	0	0	0	0
AÑO 20	2042	0	0	0	0	0	0	0	0	0	0	0	0	0
AÑO 21	2043	0	0	0	0	0	0	0	0	0	0	0	0	0



### **1.264 Información suministrada por PRIMMA HOSPITALITY HOLDINGS, S. DE R.L.**

Mediante el formulario del Informe Indicativo de Demanda, Primma Hospitality Holdings, S. De R.L. presentó las proyecciones de crecimiento de la demanda, consumo de energía, curvas típicas y demanda máxima, para los siguientes veintiún (21) años.

El CND en cumplimiento de lo establecido en el numeral 5.1.1.5 de las Reglas Comerciales, el CND deberá analizar la coherencia de la información suministrada, pudiendo solicitar aclaraciones, realizar observaciones y requerir justificadamente modificaciones, para establecer la base de datos de demanda a utilizar, procedió a la validación de la información suministrada a través de los siguientes pasos:

Con los datos suministrados por la empresa se realizaron las comparaciones de la información recibida a las cuales no se le encontraron inconsistencias, por lo que la proyección suministrada fue utilizada en la confección del Informe Indicativo de Demandas

En La Tabla 264 se muestran los datos suministrados para el punto de medición Primma Hospitality Holdings, S. De R.L..





# Informe Indicativo de Demanda 2023-2043

TABLA #264

DATOS PARA EL INFORME INDICATIVO DE DEMANDA

PROYECTOS - DATOS

PUNTO DE MEDICIÓN: PRIMMA HOSPITALITY HOLDINGS, S. DE R.L.

PERIODO: 2023-2043

Energía (MWh)														
	Año	Ene	Feb	Mar	Abr	May	Jun	Jul	Ago	Sep	Oct	Nov	Dic	TOTAL
AÑO 1	2023	41.41	70.76	65.59	31.38	48.12	55.79	56.09	14.6	77.28	55.32	80.49	50.9	647.73
AÑO 2	2024	54.5	60.8	78.95	82.78	19.88	65.7	72.86	81.12	55.14	49.68	68.69	40.31	730.41
AÑO 3	2025	47.87	71.35	65.8	56.88	64.08	42.84	74.5	63.66	24.33	34.4	46.67	58.56	650.96
AÑO 4	2026	68.95	37.5	26.39	38.19	41.03	34.85	40.86	51.52	36.98	56.0	59.65	64.77	556.69
AÑO 5	2027	34.24	73.87	32.09	33.66	54.69	33.56	57.94	27.98	64.22	55.37	55.59	30.5	553.72
AÑO 6	2028	66.29	30.03	55.79	55.78	47.7	40.82	49.22	59.17	65.67	40.72	33.85	31.75	576.8
AÑO 7	2029	53.57	48.12	34.75	48.24	55.27	30.45	65.86	49.78	62.79	39.73	53.31	32.36	574.23
AÑO 8	2030	44.42	65.74	48.69	35.61	44.03	63.3	52.05	56.18	50.01	46.67	31.61	35.56	573.88
AÑO 9	2031	45.25	41.84	59.43	43.26	65.39	40.96	62.11	43.78	39.57	36.98	42.6	60.02	581.21
AÑO 10	2032	57.99	64.6	58.14	38.9	59.3	57.92	57.92	60.41	61.3	47.12	59.6	45.13	668.32
AÑO 11	2033	62.39	62.17	53.5	37.31	42.62	50.87	46.54	49.33	44.09	54.85	59.18	57.23	620.06
AÑO 12	2034	38.29	37.67	38.91	60.3	39.13	60.15	60.45	50.65	45.77	53.04	47.13	45.26	576.74
AÑO 13	2035	50.12	56.57	56.61	43.22	45.58	54.87	51.94	58.81	49.73	57.41	55.55	45.77	626.19
AÑO 14	2036	56.33	48.37	52.71	58.21	58.32	58.36	43.31	48.35	46.96	56.37	43.74	45.49	616.53
AÑO 15	2037	54.14	43.58	45.27	51.28	51.26	50.14	48.29	57.03	54.88	56.15	47.01	43.63	602.65
AÑO 16	2038	56.58	47.92	53.01	45.53	51.43	46.79	56.53	56.03	51.44	44.13	54.74	46.23	610.34
AÑO 17	2039	50.6	47.28	46.4	50.59	49.66	49.85	52.38	54.62	48.24	50.29	54.77	49.71	604.41
AÑO 18	2040	49.14	50.13	45.72	49.57	49.86	51.23	46.52	46.19	46.13	48.01	50.0	49.64	582.13
AÑO 19	2041	48.87	50.24	50.9	48.97	53.74	47.49	51.53	48.76	46.59	50.18	53.74	49.98	600.99
AÑO 20	2042	51.89	53.67	48.67	48.25	47.59	47.51	51.6	47.15	47.72	47.97	47.21	52.83	592.06
AÑO 21	2043	51.64	49.18	53.57	47.42	53.3	49.19	47.44	49.53	49.17	50.3	53.31	53.38	607.42

Factor de Carga														
	Año	Ene	Feb	Mar	Abr	May	Jun	Jul	Ago	Sep	Oct	Nov	Dic	PROM
AÑO 1	2023	0	0	0	0	0	0	0	0	0	0	0	0	0.0
AÑO 2	2024	0	0	0	0	0	0	0	0	0	0	0	0	0.0
AÑO 3	2025	0	0	0	0	0	0	0	0	0	0	0	0	0.0
AÑO 4	2026	0	0	0	0	0	0	0	0	0	0	0	0	0.0



## Informe Indicativo de Demanda 2023-2043

AÑO 5	2027	0	0	0	0	0	0	0	0	0	0	0	0	0.0
AÑO 6	2028	0	0	0	0	0	0	0	0	0	0	0	0	0.0
AÑO 7	2029	0	0	0	0	0	0	0	0	0	0	0	0	0.0
AÑO 8	2030	0	0	0	0	0	0	0	0	0	0	0	0	0.0
AÑO 9	2031	0	0	0	0	0	0	0	0	0	0	0	0	0.0
AÑO 10	2032	0	0	0	0	0	0	0	0	0	0	0	0	0.0
AÑO 11	2033	0	0	0	0	0	0	0	0	0	0	0	0	0.0
AÑO 12	2034	0	0	0	0	0	0	0	0	0	0	0	0	0.0
AÑO 13	2035	0	0	0	0	0	0	0	0	0	0	0	0	0.0
AÑO 14	2036	0	0	0	0	0	0	0	0	0	0	0	0	0.0
AÑO 15	2037	0	0	0	0	0	0	0	0	0	0	0	0	0.0
AÑO 16	2038	0	0	0	0	0	0	0	0	0	0	0	0	0.0
AÑO 17	2039	0	0	0	0	0	0	0	0	0	0	0	0	0.0
AÑO 18	2040	0	0	0	0	0	0	0	0	0	0	0	0	0.0
AÑO 19	2041	0	0	0	0	0	0	0	0	0	0	0	0	0.0
AÑO 20	2042	0	0	0	0	0	0	0	0	0	0	0	0	0.0
AÑO 21	2043	0	0	0	0	0	0	0	0	0	0	0	0	0.0

Potencia (MW)														
	Año	Ene	Feb	Mar	Abr	May	Jun	Jul	Ago	Sep	Oct	Nov	Dic	MAX
AÑO 1	2023	0	0	0	0	0	0	0	0	0	0	0	0	0
AÑO 2	2024	0	0	0	0	0	0	0	0	0	0	0	0	0
AÑO 3	2025	0	0	0	0	0	0	0	0	0	0	0	0	0
AÑO 4	2026	0	0	0	0	0	0	0	0	0	0	0	0	0
AÑO 5	2027	0	0	0	0	0	0	0	0	0	0	0	0	0
AÑO 6	2028	0	0	0	0	0	0	0	0	0	0	0	0	0
AÑO 7	2029	0	0	0	0	0	0	0	0	0	0	0	0	0
AÑO 8	2030	0	0	0	0	0	0	0	0	0	0	0	0	0
AÑO 9	2031	0	0	0	0	0	0	0	0	0	0	0	0	0
AÑO 10	2032	0	0	0	0	0	0	0	0	0	0	0	0	0
AÑO 11	2033	0	0	0	0	0	0	0	0	0	0	0	0	0
AÑO 12	2034	0	0	0	0	0	0	0	0	0	0	0	0	0
AÑO 13	2035	0	0	0	0	0	0	0	0	0	0	0	0	0



## Informe Indicativo de Demanda 2023-2043

AÑO 14	2036	0	0	0	0	0	0	0	0	0	0	0	0	0
AÑO 15	2037	0	0	0	0	0	0	0	0	0	0	0	0	0
AÑO 16	2038	0	0	0	0	0	0	0	0	0	0	0	0	0
AÑO 17	2039	0	0	0	0	0	0	0	0	0	0	0	0	0
AÑO 18	2040	0	0	0	0	0	0	0	0	0	0	0	0	0
AÑO 19	2041	0	0	0	0	0	0	0	0	0	0	0	0	0
AÑO 20	2042	0	0	0	0	0	0	0	0	0	0	0	0	0
AÑO 21	2043	0	0	0	0	0	0	0	0	0	0	0	0	0



### **1.265 Información suministrada por ICE GAMING CORPORATION**

Mediante el formulario del Informe Indicativo de Demanda, Ice Gaming Corporation presentó las proyecciones de crecimiento de la demanda, consumo de energía, curvas típicas y demanda máxima, para los siguientes veintiún (21) años.

El CND en cumplimiento de lo establecido en el numeral 5.1.1.5 de las Reglas Comerciales, el CND deberá analizar la coherencia de la información suministrada, pudiendo solicitar aclaraciones, realizar observaciones y requerir justificadamente modificaciones, para establecer la base de datos de demanda a utilizar, procedió a la validación de la información suministrada a través de los siguientes pasos:

Con los datos suministrados por la empresa se realizaron las comparaciones de la información recibida a las cuales no se le encontraron inconsistencias, por lo que la proyección suministrada fue utilizada en la confección del Informe Indicativo de Demandas

En La Tabla 265 se muestran los datos suministrados para el punto de medición Ice Gaming Corporation.



# Informe Indicativo de Demanda 2023-2043

**TABLA #265**  
**DATOS PARA EL INFORME INDICATIVO DE DEMANDA**  
**PROYECTOS - DATOS**  
**PUNTO DE MEDICIÓN: ICE GAMING CORPORATION**  
**PERIODO: 2023-2043**

Energía (MWh)														
	Año	Ene	Feb	Mar	Abr	May	Jun	Jul	Ago	Sep	Oct	Nov	Dic	TOTAL
AÑO 1	2023	186.37	171.34	193.69	183.47	185.35	184.62	180.43	186.45	181.77	197.2	185.98	196.27	2232.94
AÑO 2	2024	187.3	172.19	194.65	184.37	186.27	185.53	181.32	187.38	182.67	198.17	186.9	197.24	2243.99
AÑO 3	2025	187.3	172.19	194.65	184.37	186.27	185.53	181.32	187.38	182.67	198.17	186.9	197.24	2243.99
AÑO 4	2026	187.3	172.19	194.65	184.37	186.27	185.53	181.32	187.38	182.67	198.17	186.9	197.24	2243.99
AÑO 5	2027	187.3	172.19	194.65	184.37	186.27	185.53	181.32	187.38	182.67	198.17	186.9	197.24	2243.99
AÑO 6	2028	187.3	172.19	194.65	184.37	186.27	185.53	181.32	187.38	182.67	198.17	186.9	197.24	2243.99
AÑO 7	2029	187.3	172.19	194.65	184.37	186.27	185.53	181.32	187.38	182.67	198.17	186.9	197.24	2243.99
AÑO 8	2030	187.3	172.19	194.65	184.37	186.27	185.53	181.32	187.38	182.67	198.17	186.9	197.24	2243.99
AÑO 9	2031	187.3	172.19	194.65	184.37	186.27	185.53	181.32	187.38	182.67	198.17	186.9	197.24	2243.99
AÑO 10	2032	187.3	172.19	194.65	184.37	186.27	185.53	181.32	187.38	182.67	198.17	186.9	197.24	2243.99
AÑO 11	2033	187.3	172.19	194.65	184.37	186.27	185.53	181.32	187.38	182.67	198.17	186.9	197.24	2243.99
AÑO 12	2034	187.3	172.19	194.65	184.37	186.27	185.53	181.32	187.38	182.67	198.17	186.9	197.24	2243.99
AÑO 13	2035	187.3	172.19	194.65	184.37	186.27	185.53	181.32	187.38	182.67	198.17	186.9	197.24	2243.99
AÑO 14	2036	187.3	172.19	194.65	184.37	186.27	185.53	181.32	187.38	182.67	198.17	186.9	197.24	2243.99
AÑO 15	2037	187.3	172.19	194.65	184.37	186.27	185.53	181.32	187.38	182.67	198.17	186.9	197.24	2243.99
AÑO 16	2038	187.3	172.19	194.65	184.37	186.27	185.53	181.32	187.38	182.67	198.17	186.9	197.24	2243.99
AÑO 17	2039	187.3	172.19	194.65	184.37	186.27	185.53	181.32	187.38	182.67	198.17	186.9	197.24	2243.99
AÑO 18	2040	187.3	172.19	194.65	184.37	186.27	185.53	181.32	187.38	182.67	198.17	186.9	197.24	2243.99
AÑO 19	2041	187.3	172.19	194.65	184.37	186.27	185.53	181.32	187.38	182.67	198.17	186.9	197.24	2243.99
AÑO 20	2042	187.3	172.19	194.65	184.37	186.27	185.53	181.32	187.38	182.67	198.17	186.9	197.24	2243.99
AÑO 21	2043	187.3	172.19	194.65	184.37	186.27	185.53	181.32	187.38	182.67	198.17	186.9	197.24	2243.99

Factor de Carga														
	Año	Ene	Feb	Mar	Abr	May	Jun	Jul	Ago	Sep	Oct	Nov	Dic	PROM
AÑO 1	2023	0	0	0	0	0	0	0	0	0	0	0	0	0.0
AÑO 2	2024	0	0	0	0	0	0	0	0	0	0	0	0	0.0
AÑO 3	2025	0	0	0	0	0	0	0	0	0	0	0	0	0.0
AÑO 4	2026	0	0	0	0	0	0	0	0	0	0	0	0	0.0



## Informe Indicativo de Demanda 2023-2043

AÑO 5	2027	0	0	0	0	0	0	0	0	0	0	0	0	0.0
AÑO 6	2028	0	0	0	0	0	0	0	0	0	0	0	0	0.0
AÑO 7	2029	0	0	0	0	0	0	0	0	0	0	0	0	0.0
AÑO 8	2030	0	0	0	0	0	0	0	0	0	0	0	0	0.0
AÑO 9	2031	0	0	0	0	0	0	0	0	0	0	0	0	0.0
AÑO 10	2032	0	0	0	0	0	0	0	0	0	0	0	0	0.0
AÑO 11	2033	0	0	0	0	0	0	0	0	0	0	0	0	0.0
AÑO 12	2034	0	0	0	0	0	0	0	0	0	0	0	0	0.0
AÑO 13	2035	0	0	0	0	0	0	0	0	0	0	0	0	0.0
AÑO 14	2036	0	0	0	0	0	0	0	0	0	0	0	0	0.0
AÑO 15	2037	0	0	0	0	0	0	0	0	0	0	0	0	0.0
AÑO 16	2038	0	0	0	0	0	0	0	0	0	0	0	0	0.0
AÑO 17	2039	0	0	0	0	0	0	0	0	0	0	0	0	0.0
AÑO 18	2040	0	0	0	0	0	0	0	0	0	0	0	0	0.0
AÑO 19	2041	0	0	0	0	0	0	0	0	0	0	0	0	0.0
AÑO 20	2042	0	0	0	0	0	0	0	0	0	0	0	0	0.0
AÑO 21	2043	0	0	0	0	0	0	0	0	0	0	0	0	0.0

Potencia (MW)														
	Año	Ene	Feb	Mar	Abr	May	Jun	Jul	Ago	Sep	Oct	Nov	Dic	MAX
AÑO 1	2023	0	0	0	0	0	0	0	0	0	0	0	0	0
AÑO 2	2024	0	0	0	0	0	0	0	0	0	0	0	0	0
AÑO 3	2025	0	0	0	0	0	0	0	0	0	0	0	0	0
AÑO 4	2026	0	0	0	0	0	0	0	0	0	0	0	0	0
AÑO 5	2027	0	0	0	0	0	0	0	0	0	0	0	0	0
AÑO 6	2028	0	0	0	0	0	0	0	0	0	0	0	0	0
AÑO 7	2029	0	0	0	0	0	0	0	0	0	0	0	0	0
AÑO 8	2030	0	0	0	0	0	0	0	0	0	0	0	0	0
AÑO 9	2031	0	0	0	0	0	0	0	0	0	0	0	0	0
AÑO 10	2032	0	0	0	0	0	0	0	0	0	0	0	0	0
AÑO 11	2033	0	0	0	0	0	0	0	0	0	0	0	0	0
AÑO 12	2034	0	0	0	0	0	0	0	0	0	0	0	0	0
AÑO 13	2035	0	0	0	0	0	0	0	0	0	0	0	0	0



## Informe Indicativo de Demanda 2023-2043

AÑO 14	2036	0	0	0	0	0	0	0	0	0	0	0	0	0
AÑO 15	2037	0	0	0	0	0	0	0	0	0	0	0	0	0
AÑO 16	2038	0	0	0	0	0	0	0	0	0	0	0	0	0
AÑO 17	2039	0	0	0	0	0	0	0	0	0	0	0	0	0
AÑO 18	2040	0	0	0	0	0	0	0	0	0	0	0	0	0
AÑO 19	2041	0	0	0	0	0	0	0	0	0	0	0	0	0
AÑO 20	2042	0	0	0	0	0	0	0	0	0	0	0	0	0
AÑO 21	2043	0	0	0	0	0	0	0	0	0	0	0	0	0



### **1.266 Información suministrada por INDUSTRIAS LÁCTEAS AGUADULCE**

Mediante el formulario del Informe Indicativo de Demanda, Industrias Lácteas Aguadulce presentó las proyecciones de crecimiento de la demanda, consumo de energía, curvas típicas y demanda máxima, para los siguientes veintiún (21) años.

El CND en cumplimiento de lo establecido en el numeral 5.1.1.5 de las Reglas Comerciales, el CND deberá analizar la coherencia de la información suministrada, pudiendo solicitar aclaraciones, realizar observaciones y requerir justificadamente modificaciones, para establecer la base de datos de demanda a utilizar, procedió a la validación de la información suministrada a través de los siguientes pasos:

Con los datos suministrados por la empresa se realizaron las comparaciones de la información recibida a las cuales no se le encontraron inconsistencias, por lo que la proyección suministrada fue utilizada en la confección del Informe Indicativo de Demandas

En La Tabla 266 se muestran los datos suministrados para el punto de medición Industrias Lácteas Aguadulce.





# Informe Indicativo de Demanda 2023-2043

**TABLA #266**  
**DATOS PARA EL INFORME INDICATIVO DE DEMANDA**  
**PROYECTOS - DATOS**  
**PUNTO DE MEDICIÓN: INDUSTRIAS LÁCTEAS AGUADULCE**  
**PERIODO: 2023-2043**

Energía (MWh)														
	Año	Ene	Feb	Mar	Abr	May	Jun	Jul	Ago	Sep	Oct	Nov	Dic	TOTAL
AÑO 1	2023	80.32	71.36	78.03	73.32	95.22	98.16	95.82	89.14	88.77	93.2	91.38	91.0	1045.73
AÑO 2	2024	80.72	71.71	78.42	73.69	95.69	98.65	96.3	89.58	89.21	93.67	91.84	91.45	1050.91
AÑO 3	2025	80.72	71.71	78.42	73.69	95.69	98.65	96.3	89.58	89.21	93.67	91.84	91.45	1050.91
AÑO 4	2026	80.72	71.71	78.42	73.69	95.69	98.65	96.3	89.58	89.21	93.67	91.84	91.45	1050.91
AÑO 5	2027	80.72	71.71	78.42	73.69	95.69	98.65	96.3	89.58	89.21	93.67	91.84	91.45	1050.91
AÑO 6	2028	80.72	71.71	78.42	73.69	95.69	98.65	96.3	89.58	89.21	93.67	91.84	91.45	1050.91
AÑO 7	2029	80.72	71.71	78.42	73.69	95.69	98.65	96.3	89.58	89.21	93.67	91.84	91.45	1050.91
AÑO 8	2030	80.72	71.71	78.42	73.69	95.69	98.65	96.3	89.58	89.21	93.67	91.84	91.45	1050.91
AÑO 9	2031	80.72	71.71	78.42	73.69	95.69	98.65	96.3	89.58	89.21	93.67	91.84	91.45	1050.91
AÑO 10	2032	80.72	71.71	78.42	73.69	95.69	98.65	96.3	89.58	89.21	93.67	91.84	91.45	1050.91
AÑO 11	2033	80.72	71.71	78.42	73.69	95.69	98.65	96.3	89.58	89.21	93.67	91.84	91.45	1050.91
AÑO 12	2034	80.72	71.71	78.42	73.69	95.69	98.65	96.3	89.58	89.21	93.67	91.84	91.45	1050.91
AÑO 13	2035	80.72	71.71	78.42	73.69	95.69	98.65	96.3	89.58	89.21	93.67	91.84	91.45	1050.91
AÑO 14	2036	80.72	71.71	78.42	73.69	95.69	98.65	96.3	89.58	89.21	93.67	91.84	91.45	1050.91
AÑO 15	2037	80.72	71.71	78.42	73.69	95.69	98.65	96.3	89.58	89.21	93.67	91.84	91.45	1050.91
AÑO 16	2038	80.72	71.71	78.42	73.69	95.69	98.65	96.3	89.58	89.21	93.67	91.84	91.45	1050.91
AÑO 17	2039	80.72	71.71	78.42	73.69	95.69	98.65	96.3	89.58	89.21	93.67	91.84	91.45	1050.91
AÑO 18	2040	80.72	71.71	78.42	73.69	95.69	98.65	96.3	89.58	89.21	93.67	91.84	91.45	1050.91
AÑO 19	2041	80.72	71.71	78.42	73.69	95.69	98.65	96.3	89.58	89.21	93.67	91.84	91.45	1050.91
AÑO 20	2042	80.72	71.71	78.42	73.69	95.69	98.65	96.3	89.58	89.21	93.67	91.84	91.45	1050.91
AÑO 21	2043	80.72	71.71	78.42	73.69	95.69	98.65	96.3	89.58	89.21	93.67	91.84	91.45	1050.91

Factor de Carga														
	Año	Ene	Feb	Mar	Abr	May	Jun	Jul	Ago	Sep	Oct	Nov	Dic	PROM
AÑO 1	2023	0	0	0	0	0	0	0	0	0	0	0	0	0.0
AÑO 2	2024	0	0	0	0	0	0	0	0	0	0	0	0	0.0
AÑO 3	2025	0	0	0	0	0	0	0	0	0	0	0	0	0.0
AÑO 4	2026	0	0	0	0	0	0	0	0	0	0	0	0	0.0



# Informe Indicativo de Demanda 2023-2043

AÑO 5	2027	0	0	0	0	0	0	0	0	0	0	0	0	0.0
AÑO 6	2028	0	0	0	0	0	0	0	0	0	0	0	0	0.0
AÑO 7	2029	0	0	0	0	0	0	0	0	0	0	0	0	0.0
AÑO 8	2030	0	0	0	0	0	0	0	0	0	0	0	0	0.0
AÑO 9	2031	0	0	0	0	0	0	0	0	0	0	0	0	0.0
AÑO 10	2032	0	0	0	0	0	0	0	0	0	0	0	0	0.0
AÑO 11	2033	0	0	0	0	0	0	0	0	0	0	0	0	0.0
AÑO 12	2034	0	0	0	0	0	0	0	0	0	0	0	0	0.0
AÑO 13	2035	0	0	0	0	0	0	0	0	0	0	0	0	0.0
AÑO 14	2036	0	0	0	0	0	0	0	0	0	0	0	0	0.0
AÑO 15	2037	0	0	0	0	0	0	0	0	0	0	0	0	0.0
AÑO 16	2038	0	0	0	0	0	0	0	0	0	0	0	0	0.0
AÑO 17	2039	0	0	0	0	0	0	0	0	0	0	0	0	0.0
AÑO 18	2040	0	0	0	0	0	0	0	0	0	0	0	0	0.0
AÑO 19	2041	0	0	0	0	0	0	0	0	0	0	0	0	0.0
AÑO 20	2042	0	0	0	0	0	0	0	0	0	0	0	0	0.0
AÑO 21	2043	0	0	0	0	0	0	0	0	0	0	0	0	0.0

Potencia (MW)														
	Año	Ene	Feb	Mar	Abr	May	Jun	Jul	Ago	Sep	Oct	Nov	Dic	MAX
AÑO 1	2023	0	0	0	0	0	0	0	0	0	0	0	0	0
AÑO 2	2024	0	0	0	0	0	0	0	0	0	0	0	0	0
AÑO 3	2025	0	0	0	0	0	0	0	0	0	0	0	0	0
AÑO 4	2026	0	0	0	0	0	0	0	0	0	0	0	0	0
AÑO 5	2027	0	0	0	0	0	0	0	0	0	0	0	0	0
AÑO 6	2028	0	0	0	0	0	0	0	0	0	0	0	0	0
AÑO 7	2029	0	0	0	0	0	0	0	0	0	0	0	0	0
AÑO 8	2030	0	0	0	0	0	0	0	0	0	0	0	0	0
AÑO 9	2031	0	0	0	0	0	0	0	0	0	0	0	0	0
AÑO 10	2032	0	0	0	0	0	0	0	0	0	0	0	0	0
AÑO 11	2033	0	0	0	0	0	0	0	0	0	0	0	0	0
AÑO 12	2034	0	0	0	0	0	0	0	0	0	0	0	0	0
AÑO 13	2035	0	0	0	0	0	0	0	0	0	0	0	0	0



## Informe Indicativo de Demanda 2023-2043

AÑO 14	2036	0	0	0	0	0	0	0	0	0	0	0	0	0
AÑO 15	2037	0	0	0	0	0	0	0	0	0	0	0	0	0
AÑO 16	2038	0	0	0	0	0	0	0	0	0	0	0	0	0
AÑO 17	2039	0	0	0	0	0	0	0	0	0	0	0	0	0
AÑO 18	2040	0	0	0	0	0	0	0	0	0	0	0	0	0
AÑO 19	2041	0	0	0	0	0	0	0	0	0	0	0	0	0
AÑO 20	2042	0	0	0	0	0	0	0	0	0	0	0	0	0
AÑO 21	2043	0	0	0	0	0	0	0	0	0	0	0	0	0



### **1.267 Información suministrada por INDUSTRIAS LÁCTEAS ALANJE**

Mediante el formulario del Informe Indicativo de Demanda, Industrias Lácteas Alanje presentó las proyecciones de crecimiento de la demanda, consumo de energía, curvas típicas y demanda máxima, para los siguientes veintiún (21) años.

El CND en cumplimiento de lo establecido en el numeral 5.1.1.5 de las Reglas Comerciales, el CND deberá analizar la coherencia de la información suministrada, pudiendo solicitar aclaraciones, realizar observaciones y requerir justificadamente modificaciones, para establecer la base de datos de demanda a utilizar, procedió a la validación de la información suministrada a través de los siguientes pasos:

Con los datos suministrados por la empresa se realizaron las comparaciones de la información recibida a las cuales no se le encontraron inconsistencias, por lo que la proyección suministrada fue utilizada en la confección del Informe Indicativo de Demandas

En La Tabla 267 se muestran los datos suministrados para el punto de medición Industrias Lácteas Alanje.



# Informe Indicativo de Demanda 2023-2043

**TABLA #267**  
**DATOS PARA EL INFORME INDICATIVO DE DEMANDA**  
**PROYECTOS - DATOS**  
**PUNTO DE MEDICIÓN: INDUSTRIAS LÁCTEAS ALANJE**  
**PERIODO: 2023-2043**

Energía (MWh)														
	Año	Ene	Feb	Mar	Abr	May	Jun	Jul	Ago	Sep	Oct	Nov	Dic	TOTAL
AÑO 1	2023	245.07	209.68	233.72	207.36	225.26	199.73	204.62	195.16	188.96	217.1	213.78	232.02	2572.46
AÑO 2	2024	246.29	210.72	234.88	208.39	226.38	200.72	205.63	196.12	189.89	218.17	214.84	233.17	2585.2
AÑO 3	2025	246.29	210.72	234.88	208.39	226.38	200.72	205.63	196.12	189.89	218.17	214.84	233.17	2585.2
AÑO 4	2026	246.29	210.72	234.88	208.39	226.38	200.72	205.63	196.12	189.89	218.17	214.84	233.17	2585.2
AÑO 5	2027	246.29	210.72	234.88	208.39	226.38	200.72	205.63	196.12	189.89	218.17	214.84	233.17	2585.2
AÑO 6	2028	246.29	210.72	234.88	208.39	226.38	200.72	205.63	196.12	189.89	218.17	214.84	233.17	2585.2
AÑO 7	2029	246.29	210.72	234.88	208.39	226.38	200.72	205.63	196.12	189.89	218.17	214.84	233.17	2585.2
AÑO 8	2030	246.29	210.72	234.88	208.39	226.38	200.72	205.63	196.12	189.89	218.17	214.84	233.17	2585.2
AÑO 9	2031	246.29	210.72	234.88	208.39	226.38	200.72	205.63	196.12	189.89	218.17	214.84	233.17	2585.2
AÑO 10	2032	246.29	210.72	234.88	208.39	226.38	200.72	205.63	196.12	189.89	218.17	214.84	233.17	2585.2
AÑO 11	2033	246.29	210.72	234.88	208.39	226.38	200.72	205.63	196.12	189.89	218.17	214.84	233.17	2585.2
AÑO 12	2034	246.29	210.72	234.88	208.39	226.38	200.72	205.63	196.12	189.89	218.17	214.84	233.17	2585.2
AÑO 13	2035	246.29	210.72	234.88	208.39	226.38	200.72	205.63	196.12	189.89	218.17	214.84	233.17	2585.2
AÑO 14	2036	246.29	210.72	234.88	208.39	226.38	200.72	205.63	196.12	189.89	218.17	214.84	233.17	2585.2
AÑO 15	2037	246.29	210.72	234.88	208.39	226.38	200.72	205.63	196.12	189.89	218.17	214.84	233.17	2585.2
AÑO 16	2038	246.29	210.72	234.88	208.39	226.38	200.72	205.63	196.12	189.89	218.17	214.84	233.17	2585.2
AÑO 17	2039	246.29	210.72	234.88	208.39	226.38	200.72	205.63	196.12	189.89	218.17	214.84	233.17	2585.2
AÑO 18	2040	246.29	210.72	234.88	208.39	226.38	200.72	205.63	196.12	189.89	218.17	214.84	233.17	2585.2
AÑO 19	2041	246.29	210.72	234.88	208.39	226.38	200.72	205.63	196.12	189.89	218.17	214.84	233.17	2585.2
AÑO 20	2042	246.29	210.72	234.88	208.39	226.38	200.72	205.63	196.12	189.89	218.17	214.84	233.17	2585.2
AÑO 21	2043	246.29	210.72	234.88	208.39	226.38	200.72	205.63	196.12	189.89	218.17	214.84	233.17	2585.2

Factor de Carga														
	Año	Ene	Feb	Mar	Abr	May	Jun	Jul	Ago	Sep	Oct	Nov	Dic	PROM
AÑO 1	2023	0	0	0	0	0	0	0	0	0	0	0	0	0.0
AÑO 2	2024	0	0	0	0	0	0	0	0	0	0	0	0	0.0
AÑO 3	2025	0	0	0	0	0	0	0	0	0	0	0	0	0.0
AÑO 4	2026	0	0	0	0	0	0	0	0	0	0	0	0	0.0



## Informe Indicativo de Demanda 2023-2043

AÑO 5	2027	0	0	0	0	0	0	0	0	0	0	0	0	0.0
AÑO 6	2028	0	0	0	0	0	0	0	0	0	0	0	0	0.0
AÑO 7	2029	0	0	0	0	0	0	0	0	0	0	0	0	0.0
AÑO 8	2030	0	0	0	0	0	0	0	0	0	0	0	0	0.0
AÑO 9	2031	0	0	0	0	0	0	0	0	0	0	0	0	0.0
AÑO 10	2032	0	0	0	0	0	0	0	0	0	0	0	0	0.0
AÑO 11	2033	0	0	0	0	0	0	0	0	0	0	0	0	0.0
AÑO 12	2034	0	0	0	0	0	0	0	0	0	0	0	0	0.0
AÑO 13	2035	0	0	0	0	0	0	0	0	0	0	0	0	0.0
AÑO 14	2036	0	0	0	0	0	0	0	0	0	0	0	0	0.0
AÑO 15	2037	0	0	0	0	0	0	0	0	0	0	0	0	0.0
AÑO 16	2038	0	0	0	0	0	0	0	0	0	0	0	0	0.0
AÑO 17	2039	0	0	0	0	0	0	0	0	0	0	0	0	0.0
AÑO 18	2040	0	0	0	0	0	0	0	0	0	0	0	0	0.0
AÑO 19	2041	0	0	0	0	0	0	0	0	0	0	0	0	0.0
AÑO 20	2042	0	0	0	0	0	0	0	0	0	0	0	0	0.0
AÑO 21	2043	0	0	0	0	0	0	0	0	0	0	0	0	0.0

Potencia (MW)														
	Año	Ene	Feb	Mar	Abr	May	Jun	Jul	Ago	Sep	Oct	Nov	Dic	MAX
AÑO 1	2023	0	0	0	0	0	0	0	0	0	0	0	0	0
AÑO 2	2024	0	0	0	0	0	0	0	0	0	0	0	0	0
AÑO 3	2025	0	0	0	0	0	0	0	0	0	0	0	0	0
AÑO 4	2026	0	0	0	0	0	0	0	0	0	0	0	0	0
AÑO 5	2027	0	0	0	0	0	0	0	0	0	0	0	0	0
AÑO 6	2028	0	0	0	0	0	0	0	0	0	0	0	0	0
AÑO 7	2029	0	0	0	0	0	0	0	0	0	0	0	0	0
AÑO 8	2030	0	0	0	0	0	0	0	0	0	0	0	0	0
AÑO 9	2031	0	0	0	0	0	0	0	0	0	0	0	0	0
AÑO 10	2032	0	0	0	0	0	0	0	0	0	0	0	0	0
AÑO 11	2033	0	0	0	0	0	0	0	0	0	0	0	0	0
AÑO 12	2034	0	0	0	0	0	0	0	0	0	0	0	0	0
AÑO 13	2035	0	0	0	0	0	0	0	0	0	0	0	0	0



## Informe Indicativo de Demanda 2023-2043

AÑO 14	2036	0	0	0	0	0	0	0	0	0	0	0	0	0
AÑO 15	2037	0	0	0	0	0	0	0	0	0	0	0	0	0
AÑO 16	2038	0	0	0	0	0	0	0	0	0	0	0	0	0
AÑO 17	2039	0	0	0	0	0	0	0	0	0	0	0	0	0
AÑO 18	2040	0	0	0	0	0	0	0	0	0	0	0	0	0
AÑO 19	2041	0	0	0	0	0	0	0	0	0	0	0	0	0
AÑO 20	2042	0	0	0	0	0	0	0	0	0	0	0	0	0
AÑO 21	2043	0	0	0	0	0	0	0	0	0	0	0	0	0



### **1.268 Información suministrada por INDUSTRIAS ALTAGRACIA, S.A.**

Mediante el formulario del Informe Indicativo de Demanda, Industrias Altagracia, S.A. presentó las proyecciones de crecimiento de la demanda, consumo de energía, curvas típicas y demanda máxima, para los siguientes veintiún (21) años.

El CND en cumplimiento de lo establecido en el numeral 5.1.1.5 de las Reglas Comerciales, el CND deberá analizar la coherencia de la información suministrada, pudiendo solicitar aclaraciones, realizar observaciones y requerir justificadamente modificaciones, para establecer la base de datos de demanda a utilizar, procedió a la validación de la información suministrada a través de los siguientes pasos:

Con los datos suministrados por la empresa se realizaron las comparaciones de la información recibida a las cuales no se le encontraron inconsistencias, por lo que la proyección suministrada fue utilizada en la confección del Informe Indicativo de Demandas

En La Tabla 268 se muestran los datos suministrados para el punto de medición Industrias Altagracia, S.A..





# Informe Indicativo de Demanda 2023-2043

**TABLA #268**  
**DATOS PARA EL INFORME INDICATIVO DE DEMANDA**  
**PROYECTOS - DATOS**  
**PUNTO DE MEDICIÓN: INDUSTRIAS ALTAGRACIA, S.A.**  
**PERIODO: 2023-2043**

Energía (MWh)														
	Año	Ene	Feb	Mar	Abr	May	Jun	Jul	Ago	Sep	Oct	Nov	Dic	TOTAL
AÑO 1	2023	192.85	167.37	277.35	252.29	273.78	257.75	251.24	186.61	219.0	219.0	219.0	219.0	2735.23
AÑO 2	2024	192.85	167.37	277.35	252.29	273.78	257.75	251.24	186.61	219.0	219.0	219.0	219.0	2735.23
AÑO 3	2025	192.85	167.37	277.35	252.29	273.78	257.75	251.24	186.61	219.0	219.0	219.0	219.0	2735.23
AÑO 4	2026	192.85	167.37	277.35	252.29	273.78	257.75	251.24	186.61	219.0	219.0	219.0	219.0	2735.23
AÑO 5	2027	192.85	167.37	277.35	252.29	273.78	257.75	251.24	186.61	219.0	219.0	219.0	219.0	2735.23
AÑO 6	2028	192.85	167.37	277.35	252.29	273.78	257.75	251.24	186.61	219.0	219.0	219.0	219.0	2735.23
AÑO 7	2029	192.85	167.37	277.35	252.29	273.78	257.75	251.24	186.61	219.0	219.0	219.0	219.0	2735.23
AÑO 8	2030	192.85	167.37	277.35	252.29	273.78	257.75	251.24	186.61	219.0	219.0	219.0	219.0	2735.23
AÑO 9	2031	192.85	167.37	277.35	252.29	273.78	257.75	251.24	186.61	219.0	219.0	219.0	219.0	2735.23
AÑO 10	2032	192.85	167.37	277.35	252.29	273.78	257.75	251.24	186.61	219.0	219.0	219.0	219.0	2735.23
AÑO 11	2033	192.85	167.37	277.35	252.29	273.78	257.75	251.24	186.61	219.0	219.0	219.0	219.0	2735.23
AÑO 12	2034	192.85	167.37	277.35	252.29	273.78	257.75	251.24	186.61	219.0	219.0	219.0	219.0	2735.23
AÑO 13	2035	192.85	167.37	277.35	252.29	273.78	257.75	251.24	186.61	219.0	219.0	219.0	219.0	2735.23
AÑO 14	2036	192.85	167.37	277.35	252.29	273.78	257.75	251.24	186.61	219.0	219.0	219.0	219.0	2735.23
AÑO 15	2037	192.85	167.37	277.35	252.29	273.78	257.75	251.24	186.61	219.0	219.0	219.0	219.0	2735.23
AÑO 16	2038	192.85	167.37	277.35	252.29	273.78	257.75	251.24	186.61	219.0	219.0	219.0	219.0	2735.23
AÑO 17	2039	192.85	167.37	277.35	252.29	273.78	257.75	251.24	186.61	219.0	219.0	219.0	219.0	2735.23
AÑO 18	2040	192.85	167.37	277.35	252.29	273.78	257.75	251.24	186.61	219.0	219.0	219.0	219.0	2735.23
AÑO 19	2041	192.85	167.37	277.35	252.29	273.78	257.75	251.24	186.61	219.0	219.0	219.0	219.0	2735.23
AÑO 20	2042	192.85	167.37	277.35	252.29	273.78	257.75	251.24	186.61	219.0	219.0	219.0	219.0	2735.23
AÑO 21	2043	192.85	167.37	277.35	252.29	273.78	257.75	251.24	186.61	219.0	219.0	219.0	219.0	2735.23

Factor de Carga														
	Año	Ene	Feb	Mar	Abr	May	Jun	Jul	Ago	Sep	Oct	Nov	Dic	PROM
AÑO 1	2023	0	0	0	0	0	0	0	0	0	0	0	0	0.0
AÑO 2	2024	0	0	0	0	0	0	0	0	0	0	0	0	0.0
AÑO 3	2025	0	0	0	0	0	0	0	0	0	0	0	0	0.0
AÑO 4	2026	0	0	0	0	0	0	0	0	0	0	0	0	0.0



# Informe Indicativo de Demanda 2023-2043

AÑO 5	2027	0	0	0	0	0	0	0	0	0	0	0	0	0.0
AÑO 6	2028	0	0	0	0	0	0	0	0	0	0	0	0	0.0
AÑO 7	2029	0	0	0	0	0	0	0	0	0	0	0	0	0.0
AÑO 8	2030	0	0	0	0	0	0	0	0	0	0	0	0	0.0
AÑO 9	2031	0	0	0	0	0	0	0	0	0	0	0	0	0.0
AÑO 10	2032	0	0	0	0	0	0	0	0	0	0	0	0	0.0
AÑO 11	2033	0	0	0	0	0	0	0	0	0	0	0	0	0.0
AÑO 12	2034	0	0	0	0	0	0	0	0	0	0	0	0	0.0
AÑO 13	2035	0	0	0	0	0	0	0	0	0	0	0	0	0.0
AÑO 14	2036	0	0	0	0	0	0	0	0	0	0	0	0	0.0
AÑO 15	2037	0	0	0	0	0	0	0	0	0	0	0	0	0.0
AÑO 16	2038	0	0	0	0	0	0	0	0	0	0	0	0	0.0
AÑO 17	2039	0	0	0	0	0	0	0	0	0	0	0	0	0.0
AÑO 18	2040	0	0	0	0	0	0	0	0	0	0	0	0	0.0
AÑO 19	2041	0	0	0	0	0	0	0	0	0	0	0	0	0.0
AÑO 20	2042	0	0	0	0	0	0	0	0	0	0	0	0	0.0
AÑO 21	2043	0	0	0	0	0	0	0	0	0	0	0	0	0.0

Potencia (MW)														
	Año	Ene	Feb	Mar	Abr	May	Jun	Jul	Ago	Sep	Oct	Nov	Dic	MAX
AÑO 1	2023	0	0	0	0	0	0	0	0	0	0	0	0	0
AÑO 2	2024	0	0	0	0	0	0	0	0	0	0	0	0	0
AÑO 3	2025	0	0	0	0	0	0	0	0	0	0	0	0	0
AÑO 4	2026	0	0	0	0	0	0	0	0	0	0	0	0	0
AÑO 5	2027	0	0	0	0	0	0	0	0	0	0	0	0	0
AÑO 6	2028	0	0	0	0	0	0	0	0	0	0	0	0	0
AÑO 7	2029	0	0	0	0	0	0	0	0	0	0	0	0	0
AÑO 8	2030	0	0	0	0	0	0	0	0	0	0	0	0	0
AÑO 9	2031	0	0	0	0	0	0	0	0	0	0	0	0	0
AÑO 10	2032	0	0	0	0	0	0	0	0	0	0	0	0	0
AÑO 11	2033	0	0	0	0	0	0	0	0	0	0	0	0	0
AÑO 12	2034	0	0	0	0	0	0	0	0	0	0	0	0	0
AÑO 13	2035	0	0	0	0	0	0	0	0	0	0	0	0	0



## Informe Indicativo de Demanda 2023-2043

AÑO 14	2036	0	0	0	0	0	0	0	0	0	0	0	0	0
AÑO 15	2037	0	0	0	0	0	0	0	0	0	0	0	0	0
AÑO 16	2038	0	0	0	0	0	0	0	0	0	0	0	0	0
AÑO 17	2039	0	0	0	0	0	0	0	0	0	0	0	0	0
AÑO 18	2040	0	0	0	0	0	0	0	0	0	0	0	0	0
AÑO 19	2041	0	0	0	0	0	0	0	0	0	0	0	0	0
AÑO 20	2042	0	0	0	0	0	0	0	0	0	0	0	0	0
AÑO 21	2043	0	0	0	0	0	0	0	0	0	0	0	0	0



### **1.269 Información suministrada por INDUSTRIAS LÁCTEAS EL ESPINO**

Mediante el formulario del Informe Indicativo de Demanda, Industrias Lácteas El Espino presentó las proyecciones de crecimiento de la demanda, consumo de energía, curvas típicas y demanda máxima, para los siguientes veintiún (21) años.

El CND en cumplimiento de lo establecido en el numeral 5.1.1.5 de las Reglas Comerciales, el CND deberá analizar la coherencia de la información suministrada, pudiendo solicitar aclaraciones, realizar observaciones y requerir justificadamente modificaciones, para establecer la base de datos de demanda a utilizar, procedió a la validación de la información suministrada a través de los siguientes pasos:

Con los datos suministrados por la empresa se realizaron las comparaciones de la información recibida a las cuales no se le encontraron inconsistencias, por lo que la proyección suministrada fue utilizada en la confección del Informe Indicativo de Demandas

En La Tabla 269 se muestran los datos suministrados para el punto de medición Industrias Lácteas El Espino.



# Informe Indicativo de Demanda 2023-2043

TABLA #269  
DATOS PARA EL INFORME INDICATIVO DE DEMANDA  
PROYECTOS - DATOS  
PUNTO DE MEDICIÓN: INDUSTRIAS LÁCTEAS EL ESPINO  
PERIODO: 2023-2043

Energía (MWh)														
	Año	Ene	Feb	Mar	Abr	May	Jun	Jul	Ago	Sep	Oct	Nov	Dic	TOTAL
AÑO 1	2023	100.85	93.31	104.19	100.94	119.83	119.61	119.67	111.32	108.03	108.05	101.14	105.67	1292.61
AÑO 2	2024	101.35	93.77	104.71	101.44	120.42	120.2	120.27	111.87	108.57	108.58	101.64	106.19	1299.01
AÑO 3	2025	101.35	93.77	104.71	101.44	120.42	120.2	120.27	111.87	108.57	108.58	101.64	106.19	1299.01
AÑO 4	2026	101.35	93.77	104.71	101.44	120.42	120.2	120.27	111.87	108.57	108.58	101.64	106.19	1299.01
AÑO 5	2027	101.35	93.77	104.71	101.44	120.42	120.2	120.27	111.87	108.57	108.58	101.64	106.19	1299.01
AÑO 6	2028	101.35	93.77	104.71	101.44	120.42	120.2	120.27	111.87	108.57	108.58	101.64	106.19	1299.01
AÑO 7	2029	101.35	93.77	104.71	101.44	120.42	120.2	120.27	111.87	108.57	108.58	101.64	106.19	1299.01
AÑO 8	2030	101.35	93.77	104.71	101.44	120.42	120.2	120.27	111.87	108.57	108.58	101.64	106.19	1299.01
AÑO 9	2031	101.35	93.77	104.71	101.44	120.42	120.2	120.27	111.87	108.57	108.58	101.64	106.19	1299.01
AÑO 10	2032	101.35	93.77	104.71	101.44	120.42	120.2	120.27	111.87	108.57	108.58	101.64	106.19	1299.01
AÑO 11	2033	101.35	93.77	104.71	101.44	120.42	120.2	120.27	111.87	108.57	108.58	101.64	106.19	1299.01
AÑO 12	2034	101.35	93.77	104.71	101.44	120.42	120.2	120.27	111.87	108.57	108.58	101.64	106.19	1299.01
AÑO 13	2035	101.35	93.77	104.71	101.44	120.42	120.2	120.27	111.87	108.57	108.58	101.64	106.19	1299.01
AÑO 14	2036	101.35	93.77	104.71	101.44	120.42	120.2	120.27	111.87	108.57	108.58	101.64	106.19	1299.01
AÑO 15	2037	101.35	93.77	104.71	101.44	120.42	120.2	120.27	111.87	108.57	108.58	101.64	106.19	1299.01
AÑO 16	2038	101.35	93.77	104.71	101.44	120.42	120.2	120.27	111.87	108.57	108.58	101.64	106.19	1299.01
AÑO 17	2039	101.35	93.77	104.71	101.44	120.42	120.2	120.27	111.87	108.57	108.58	101.64	106.19	1299.01
AÑO 18	2040	101.35	93.77	104.71	101.44	120.42	120.2	120.27	111.87	108.57	108.58	101.64	106.19	1299.01
AÑO 19	2041	101.35	93.77	104.71	101.44	120.42	120.2	120.27	111.87	108.57	108.58	101.64	106.19	1299.01
AÑO 20	2042	101.35	93.77	104.71	101.44	120.42	120.2	120.27	111.87	108.57	108.58	101.64	106.19	1299.01
AÑO 21	2043	101.35	93.77	104.71	101.44	120.42	120.2	120.27	111.87	108.57	108.58	101.64	106.19	1299.01

Factor de Carga														
	Año	Ene	Feb	Mar	Abr	May	Jun	Jul	Ago	Sep	Oct	Nov	Dic	PROM
AÑO 1	2023	0	0	0	0	0	0	0	0	0	0	0	0	0.0
AÑO 2	2024	0	0	0	0	0	0	0	0	0	0	0	0	0.0
AÑO 3	2025	0	0	0	0	0	0	0	0	0	0	0	0	0.0
AÑO 4	2026	0	0	0	0	0	0	0	0	0	0	0	0	0.0



# Informe Indicativo de Demanda 2023-2043

AÑO 5	2027	0	0	0	0	0	0	0	0	0	0	0	0	0.0
AÑO 6	2028	0	0	0	0	0	0	0	0	0	0	0	0	0.0
AÑO 7	2029	0	0	0	0	0	0	0	0	0	0	0	0	0.0
AÑO 8	2030	0	0	0	0	0	0	0	0	0	0	0	0	0.0
AÑO 9	2031	0	0	0	0	0	0	0	0	0	0	0	0	0.0
AÑO 10	2032	0	0	0	0	0	0	0	0	0	0	0	0	0.0
AÑO 11	2033	0	0	0	0	0	0	0	0	0	0	0	0	0.0
AÑO 12	2034	0	0	0	0	0	0	0	0	0	0	0	0	0.0
AÑO 13	2035	0	0	0	0	0	0	0	0	0	0	0	0	0.0
AÑO 14	2036	0	0	0	0	0	0	0	0	0	0	0	0	0.0
AÑO 15	2037	0	0	0	0	0	0	0	0	0	0	0	0	0.0
AÑO 16	2038	0	0	0	0	0	0	0	0	0	0	0	0	0.0
AÑO 17	2039	0	0	0	0	0	0	0	0	0	0	0	0	0.0
AÑO 18	2040	0	0	0	0	0	0	0	0	0	0	0	0	0.0
AÑO 19	2041	0	0	0	0	0	0	0	0	0	0	0	0	0.0
AÑO 20	2042	0	0	0	0	0	0	0	0	0	0	0	0	0.0
AÑO 21	2043	0	0	0	0	0	0	0	0	0	0	0	0	0.0

Potencia (MW)														
	Año	Ene	Feb	Mar	Abr	May	Jun	Jul	Ago	Sep	Oct	Nov	Dic	MAX
AÑO 1	2023	0	0	0	0	0	0	0	0	0	0	0	0	0
AÑO 2	2024	0	0	0	0	0	0	0	0	0	0	0	0	0
AÑO 3	2025	0	0	0	0	0	0	0	0	0	0	0	0	0
AÑO 4	2026	0	0	0	0	0	0	0	0	0	0	0	0	0
AÑO 5	2027	0	0	0	0	0	0	0	0	0	0	0	0	0
AÑO 6	2028	0	0	0	0	0	0	0	0	0	0	0	0	0
AÑO 7	2029	0	0	0	0	0	0	0	0	0	0	0	0	0
AÑO 8	2030	0	0	0	0	0	0	0	0	0	0	0	0	0
AÑO 9	2031	0	0	0	0	0	0	0	0	0	0	0	0	0
AÑO 10	2032	0	0	0	0	0	0	0	0	0	0	0	0	0
AÑO 11	2033	0	0	0	0	0	0	0	0	0	0	0	0	0
AÑO 12	2034	0	0	0	0	0	0	0	0	0	0	0	0	0
AÑO 13	2035	0	0	0	0	0	0	0	0	0	0	0	0	0



## Informe Indicativo de Demanda 2023-2043

AÑO 14	2036	0	0	0	0	0	0	0	0	0	0	0	0	0
AÑO 15	2037	0	0	0	0	0	0	0	0	0	0	0	0	0
AÑO 16	2038	0	0	0	0	0	0	0	0	0	0	0	0	0
AÑO 17	2039	0	0	0	0	0	0	0	0	0	0	0	0	0
AÑO 18	2040	0	0	0	0	0	0	0	0	0	0	0	0	0
AÑO 19	2041	0	0	0	0	0	0	0	0	0	0	0	0	0
AÑO 20	2042	0	0	0	0	0	0	0	0	0	0	0	0	0
AÑO 21	2043	0	0	0	0	0	0	0	0	0	0	0	0	0



### **1.270 Información suministrada por INDUSTRIAS LÁCTEAS OFICINAS ADMINISTRATIVAS**

Mediante el formulario del Informe Indicativo de Demanda, Industrias Lácteas Oficinas Administrativas presentó las proyecciones de crecimiento de la demanda, consumo de energía, curvas típicas y demanda máxima, para los siguientes veintiún (21) años.

El CND en cumplimiento de lo establecido en el numeral 5.1.1.5 de las Reglas Comerciales, el CND deberá analizar la coherencia de la información suministrada, pudiendo solicitar aclaraciones, realizar observaciones y requerir justificadamente modificaciones, para establecer la base de datos de demanda a utilizar, procedió a la validación de la información suministrada a través de los siguientes pasos:

Con los datos suministrados por la empresa se realizaron las comparaciones de la información recibida a las cuales no se le encontraron inconsistencias, por lo que la proyección suministrada fue utilizada en la confección del Informe Indicativo de Demandas

En La Tabla 270 se muestran los datos suministrados para el punto de medición Industrias Lácteas Oficinas Administrativas .





# Informe Indicativo de Demanda 2023-2043

TABLA #270

DATOS PARA EL INFORME INDICATIVO DE DEMANDA

PROYECTOS - DATOS

PUNTO DE MEDICIÓN: INDUSTRIAS LÁCTEAS OFICINAS ADMINISTRATIVAS

PERIODO: 2023-2043

Energía (MWh)														
	Año	Ene	Feb	Mar	Abr	May	Jun	Jul	Ago	Sep	Oct	Nov	Dic	TOTAL
AÑO 1	2023	45.73	44.77	50.52	47.71	49.46	43.64	46.38	46.56	46.64	48.04	42.93	46.7	559.08
AÑO 2	2024	45.96	44.99	50.77	47.95	49.71	43.86	46.61	46.79	46.87	48.27	43.14	46.94	561.85
AÑO 3	2025	45.96	44.99	50.77	47.95	49.71	43.86	46.61	46.79	46.87	48.27	43.14	46.94	561.85
AÑO 4	2026	45.96	44.99	50.77	47.95	49.71	43.86	46.61	46.79	46.87	48.27	43.14	46.94	561.85
AÑO 5	2027	45.96	44.99	50.77	47.95	49.71	43.86	46.61	46.79	46.87	48.27	43.14	46.94	561.85
AÑO 6	2028	45.96	44.99	50.77	47.95	49.71	43.86	46.61	46.79	46.87	48.27	43.14	46.94	561.85
AÑO 7	2029	45.96	44.99	50.77	47.95	49.71	43.86	46.61	46.79	46.87	48.27	43.14	46.94	561.85
AÑO 8	2030	45.96	44.99	50.77	47.95	49.71	43.86	46.61	46.79	46.87	48.27	43.14	46.94	561.85
AÑO 9	2031	45.96	44.99	50.77	47.95	49.71	43.86	46.61	46.79	46.87	48.27	43.14	46.94	561.85
AÑO 10	2032	45.96	44.99	50.77	47.95	49.71	43.86	46.61	46.79	46.87	48.27	43.14	46.94	561.85
AÑO 11	2033	45.96	44.99	50.77	47.95	49.71	43.86	46.61	46.79	46.87	48.27	43.14	46.94	561.85
AÑO 12	2034	45.96	44.99	50.77	47.95	49.71	43.86	46.61	46.79	46.87	48.27	43.14	46.94	561.85
AÑO 13	2035	45.96	44.99	50.77	47.95	49.71	43.86	46.61	46.79	46.87	48.27	43.14	46.94	561.85
AÑO 14	2036	45.96	44.99	50.77	47.95	49.71	43.86	46.61	46.79	46.87	48.27	43.14	46.94	561.85
AÑO 15	2037	45.96	44.99	50.77	47.95	49.71	43.86	46.61	46.79	46.87	48.27	43.14	46.94	561.85
AÑO 16	2038	45.96	44.99	50.77	47.95	49.71	43.86	46.61	46.79	46.87	48.27	43.14	46.94	561.85
AÑO 17	2039	45.96	44.99	50.77	47.95	49.71	43.86	46.61	46.79	46.87	48.27	43.14	46.94	561.85
AÑO 18	2040	45.96	44.99	50.77	47.95	49.71	43.86	46.61	46.79	46.87	48.27	43.14	46.94	561.85
AÑO 19	2041	45.96	44.99	50.77	47.95	49.71	43.86	46.61	46.79	46.87	48.27	43.14	46.94	561.85
AÑO 20	2042	45.96	44.99	50.77	47.95	49.71	43.86	46.61	46.79	46.87	48.27	43.14	46.94	561.85
AÑO 21	2043	45.96	44.99	50.77	47.95	49.71	43.86	46.61	46.79	46.87	48.27	43.14	46.94	561.85

Factor de Carga														
	Año	Ene	Feb	Mar	Abr	May	Jun	Jul	Ago	Sep	Oct	Nov	Dic	PROM
AÑO 1	2023	0	0	0	0	0	0	0	0	0	0	0	0	0.0
AÑO 2	2024	0	0	0	0	0	0	0	0	0	0	0	0	0.0
AÑO 3	2025	0	0	0	0	0	0	0	0	0	0	0	0	0.0
AÑO 4	2026	0	0	0	0	0	0	0	0	0	0	0	0	0.0



## Informe Indicativo de Demanda 2023-2043

AÑO 5	2027	0	0	0	0	0	0	0	0	0	0	0	0	0.0
AÑO 6	2028	0	0	0	0	0	0	0	0	0	0	0	0	0.0
AÑO 7	2029	0	0	0	0	0	0	0	0	0	0	0	0	0.0
AÑO 8	2030	0	0	0	0	0	0	0	0	0	0	0	0	0.0
AÑO 9	2031	0	0	0	0	0	0	0	0	0	0	0	0	0.0
AÑO 10	2032	0	0	0	0	0	0	0	0	0	0	0	0	0.0
AÑO 11	2033	0	0	0	0	0	0	0	0	0	0	0	0	0.0
AÑO 12	2034	0	0	0	0	0	0	0	0	0	0	0	0	0.0
AÑO 13	2035	0	0	0	0	0	0	0	0	0	0	0	0	0.0
AÑO 14	2036	0	0	0	0	0	0	0	0	0	0	0	0	0.0
AÑO 15	2037	0	0	0	0	0	0	0	0	0	0	0	0	0.0
AÑO 16	2038	0	0	0	0	0	0	0	0	0	0	0	0	0.0
AÑO 17	2039	0	0	0	0	0	0	0	0	0	0	0	0	0.0
AÑO 18	2040	0	0	0	0	0	0	0	0	0	0	0	0	0.0
AÑO 19	2041	0	0	0	0	0	0	0	0	0	0	0	0	0.0
AÑO 20	2042	0	0	0	0	0	0	0	0	0	0	0	0	0.0
AÑO 21	2043	0	0	0	0	0	0	0	0	0	0	0	0	0.0

Potencia (MW)														
	Año	Ene	Feb	Mar	Abr	May	Jun	Jul	Ago	Sep	Oct	Nov	Dic	MAX
AÑO 1	2023	0	0	0	0	0	0	0	0	0	0	0	0	0
AÑO 2	2024	0	0	0	0	0	0	0	0	0	0	0	0	0
AÑO 3	2025	0	0	0	0	0	0	0	0	0	0	0	0	0
AÑO 4	2026	0	0	0	0	0	0	0	0	0	0	0	0	0
AÑO 5	2027	0	0	0	0	0	0	0	0	0	0	0	0	0
AÑO 6	2028	0	0	0	0	0	0	0	0	0	0	0	0	0
AÑO 7	2029	0	0	0	0	0	0	0	0	0	0	0	0	0
AÑO 8	2030	0	0	0	0	0	0	0	0	0	0	0	0	0
AÑO 9	2031	0	0	0	0	0	0	0	0	0	0	0	0	0
AÑO 10	2032	0	0	0	0	0	0	0	0	0	0	0	0	0
AÑO 11	2033	0	0	0	0	0	0	0	0	0	0	0	0	0
AÑO 12	2034	0	0	0	0	0	0	0	0	0	0	0	0	0
AÑO 13	2035	0	0	0	0	0	0	0	0	0	0	0	0	0



## Informe Indicativo de Demanda 2023-2043

AÑO 14	2036	0	0	0	0	0	0	0	0	0	0	0	0	0
AÑO 15	2037	0	0	0	0	0	0	0	0	0	0	0	0	0
AÑO 16	2038	0	0	0	0	0	0	0	0	0	0	0	0	0
AÑO 17	2039	0	0	0	0	0	0	0	0	0	0	0	0	0
AÑO 18	2040	0	0	0	0	0	0	0	0	0	0	0	0	0
AÑO 19	2041	0	0	0	0	0	0	0	0	0	0	0	0	0
AÑO 20	2042	0	0	0	0	0	0	0	0	0	0	0	0	0
AÑO 21	2043	0	0	0	0	0	0	0	0	0	0	0	0	0



### **1.271 Información suministrada por INDUSTRIAS LÁCTEAS, S.A**

Mediante el formulario del Informe Indicativo de Demanda, Industrias Lácteas, S.A presentó las proyecciones de crecimiento de la demanda, consumo de energía, curvas típicas y demanda máxima, para los siguientes veintiún (21) años.

El CND en cumplimiento de lo establecido en el numeral 5.1.1.5 de las Reglas Comerciales, el CND deberá analizar la coherencia de la información suministrada, pudiendo solicitar aclaraciones, realizar observaciones y requerir justificadamente modificaciones, para establecer la base de datos de demanda a utilizar, procedió a la validación de la información suministrada a través de los siguientes pasos:

Con los datos suministrados por la empresa se realizaron las comparaciones de la información recibida a las cuales no se le encontraron inconsistencias, por lo que la proyección suministrada fue utilizada en la confección del Informe Indicativo de Demandas

En La Tabla 271 se muestran los datos suministrados para el punto de medición Industrias Lácteas, S.A.



# Informe Indicativo de Demanda 2023-2043

TABLA #271  
DATOS PARA EL INFORME INDICATIVO DE DEMANDA  
PROYECTOS - DATOS  
PUNTO DE MEDICIÓN: INDUSTRIAS LÁCTEAS, S.A  
PERIODO: 2023-2043

Energía (MWh)														
	Año	Ene	Feb	Mar	Abr	May	Jun	Jul	Ago	Sep	Oct	Nov	Dic	TOTAL
AÑO 1	2023	89.15	80.07	90.93	86.87	93.48	90.68	93.44	91.08	81.89	88.82	85.15	88.59	1060.15
AÑO 2	2024	89.59	80.46	91.38	87.3	93.94	91.13	93.9	91.53	82.3	89.26	85.57	89.03	1065.4
AÑO 3	2025	89.59	80.46	91.38	87.3	93.94	91.13	93.9	91.53	82.3	89.26	85.57	89.03	1065.4
AÑO 4	2026	89.59	80.46	91.38	87.3	93.94	91.13	93.9	91.53	82.3	89.26	85.57	89.03	1065.4
AÑO 5	2027	89.59	80.46	91.38	87.3	93.94	91.13	93.9	91.53	82.3	89.26	85.57	89.03	1065.4
AÑO 6	2028	89.59	80.46	91.38	87.3	93.94	91.13	93.9	91.53	82.3	89.26	85.57	89.03	1065.4
AÑO 7	2029	89.59	80.46	91.38	87.3	93.94	91.13	93.9	91.53	82.3	89.26	85.57	89.03	1065.4
AÑO 8	2030	89.59	80.46	91.38	87.3	93.94	91.13	93.9	91.53	82.3	89.26	85.57	89.03	1065.4
AÑO 9	2031	89.59	80.46	91.38	87.3	93.94	91.13	93.9	91.53	82.3	89.26	85.57	89.03	1065.4
AÑO 10	2032	89.59	80.46	91.38	87.3	93.94	91.13	93.9	91.53	82.3	89.26	85.57	89.03	1065.4
AÑO 11	2033	89.59	80.46	91.38	87.3	93.94	91.13	93.9	91.53	82.3	89.26	85.57	89.03	1065.4
AÑO 12	2034	89.59	80.46	91.38	87.3	93.94	91.13	93.9	91.53	82.3	89.26	85.57	89.03	1065.4
AÑO 13	2035	89.59	80.46	91.38	87.3	93.94	91.13	93.9	91.53	82.3	89.26	85.57	89.03	1065.4
AÑO 14	2036	89.59	80.46	91.38	87.3	93.94	91.13	93.9	91.53	82.3	89.26	85.57	89.03	1065.4
AÑO 15	2037	89.59	80.46	91.38	87.3	93.94	91.13	93.9	91.53	82.3	89.26	85.57	89.03	1065.4
AÑO 16	2038	89.59	80.46	91.38	87.3	93.94	91.13	93.9	91.53	82.3	89.26	85.57	89.03	1065.4
AÑO 17	2039	89.59	80.46	91.38	87.3	93.94	91.13	93.9	91.53	82.3	89.26	85.57	89.03	1065.4
AÑO 18	2040	89.59	80.46	91.38	87.3	93.94	91.13	93.9	91.53	82.3	89.26	85.57	89.03	1065.4
AÑO 19	2041	89.59	80.46	91.38	87.3	93.94	91.13	93.9	91.53	82.3	89.26	85.57	89.03	1065.4
AÑO 20	2042	89.59	80.46	91.38	87.3	93.94	91.13	93.9	91.53	82.3	89.26	85.57	89.03	1065.4
AÑO 21	2043	89.59	80.46	91.38	87.3	93.94	91.13	93.9	91.53	82.3	89.26	85.57	89.03	1065.4

Factor de Carga														
	Año	Ene	Feb	Mar	Abr	May	Jun	Jul	Ago	Sep	Oct	Nov	Dic	PROM
AÑO 1	2023	0	0	0	0	0	0	0	0	0	0	0	0	0.0
AÑO 2	2024	0	0	0	0	0	0	0	0	0	0	0	0	0.0
AÑO 3	2025	0	0	0	0	0	0	0	0	0	0	0	0	0.0
AÑO 4	2026	0	0	0	0	0	0	0	0	0	0	0	0	0.0



## Informe Indicativo de Demanda 2023-2043

AÑO 5	2027	0	0	0	0	0	0	0	0	0	0	0	0	0.0
AÑO 6	2028	0	0	0	0	0	0	0	0	0	0	0	0	0.0
AÑO 7	2029	0	0	0	0	0	0	0	0	0	0	0	0	0.0
AÑO 8	2030	0	0	0	0	0	0	0	0	0	0	0	0	0.0
AÑO 9	2031	0	0	0	0	0	0	0	0	0	0	0	0	0.0
AÑO 10	2032	0	0	0	0	0	0	0	0	0	0	0	0	0.0
AÑO 11	2033	0	0	0	0	0	0	0	0	0	0	0	0	0.0
AÑO 12	2034	0	0	0	0	0	0	0	0	0	0	0	0	0.0
AÑO 13	2035	0	0	0	0	0	0	0	0	0	0	0	0	0.0
AÑO 14	2036	0	0	0	0	0	0	0	0	0	0	0	0	0.0
AÑO 15	2037	0	0	0	0	0	0	0	0	0	0	0	0	0.0
AÑO 16	2038	0	0	0	0	0	0	0	0	0	0	0	0	0.0
AÑO 17	2039	0	0	0	0	0	0	0	0	0	0	0	0	0.0
AÑO 18	2040	0	0	0	0	0	0	0	0	0	0	0	0	0.0
AÑO 19	2041	0	0	0	0	0	0	0	0	0	0	0	0	0.0
AÑO 20	2042	0	0	0	0	0	0	0	0	0	0	0	0	0.0
AÑO 21	2043	0	0	0	0	0	0	0	0	0	0	0	0	0.0

Potencia (MW)														
	Año	Ene	Feb	Mar	Abr	May	Jun	Jul	Ago	Sep	Oct	Nov	Dic	MAX
AÑO 1	2023	0	0	0	0	0	0	0	0	0	0	0	0	0
AÑO 2	2024	0	0	0	0	0	0	0	0	0	0	0	0	0
AÑO 3	2025	0	0	0	0	0	0	0	0	0	0	0	0	0
AÑO 4	2026	0	0	0	0	0	0	0	0	0	0	0	0	0
AÑO 5	2027	0	0	0	0	0	0	0	0	0	0	0	0	0
AÑO 6	2028	0	0	0	0	0	0	0	0	0	0	0	0	0
AÑO 7	2029	0	0	0	0	0	0	0	0	0	0	0	0	0
AÑO 8	2030	0	0	0	0	0	0	0	0	0	0	0	0	0
AÑO 9	2031	0	0	0	0	0	0	0	0	0	0	0	0	0
AÑO 10	2032	0	0	0	0	0	0	0	0	0	0	0	0	0
AÑO 11	2033	0	0	0	0	0	0	0	0	0	0	0	0	0
AÑO 12	2034	0	0	0	0	0	0	0	0	0	0	0	0	0
AÑO 13	2035	0	0	0	0	0	0	0	0	0	0	0	0	0



## Informe Indicativo de Demanda 2023-2043

AÑO 14	2036	0	0	0	0	0	0	0	0	0	0	0	0	0
AÑO 15	2037	0	0	0	0	0	0	0	0	0	0	0	0	0
AÑO 16	2038	0	0	0	0	0	0	0	0	0	0	0	0	0
AÑO 17	2039	0	0	0	0	0	0	0	0	0	0	0	0	0
AÑO 18	2040	0	0	0	0	0	0	0	0	0	0	0	0	0
AÑO 19	2041	0	0	0	0	0	0	0	0	0	0	0	0	0
AÑO 20	2042	0	0	0	0	0	0	0	0	0	0	0	0	0
AÑO 21	2043	0	0	0	0	0	0	0	0	0	0	0	0	0



### **1.272 Información suministrada por INDUSTRIAS EUPAN**

Mediante el formulario del Informe Indicativo de Demanda, Industrias Eupan presentó las proyecciones de crecimiento de la demanda, consumo de energía, curvas típicas y demanda máxima, para los siguientes veintiún (21) años.

El CND en cumplimiento de lo establecido en el numeral 5.1.1.5 de las Reglas Comerciales, el CND deberá analizar la coherencia de la información suministrada, pudiendo solicitar aclaraciones, realizar observaciones y requerir justificadamente modificaciones, para establecer la base de datos de demanda a utilizar, procedió a la validación de la información suministrada a través de los siguientes pasos:

Con los datos suministrados por la empresa se realizaron las comparaciones de la información recibida a las cuales no se le encontraron inconsistencias, por lo que la proyección suministrada fue utilizada en la confección del Informe Indicativo de Demandas

En La Tabla 272 se muestran los datos suministrados para el punto de medición Industrias Eupan.





# Informe Indicativo de Demanda 2023-2043

**TABLA #272**  
**DATOS PARA EL INFORME INDICATIVO DE DEMANDA**  
**PROYECTOS - DATOS**  
**PUNTO DE MEDICIÓN: INDUSTRIAS EUPAN**  
**PERIODO: 2023-2043**

Energía (MWh)														
	Año	Ene	Feb	Mar	Abr	May	Jun	Jul	Ago	Sep	Oct	Nov	Dic	TOTAL
AÑO 1	2023	77.53	76.51	84.67	70.39	66.31	83.65	102.01	61.21	78.55	76.51	76.51	76.51	930.33
AÑO 2	2024	78.3	77.27	85.51	71.09	66.97	84.48	103.03	61.82	79.33	77.27	77.27	77.27	939.63
AÑO 3	2025	79.09	78.05	86.37	71.8	67.64	85.33	104.06	62.44	80.13	78.05	78.05	78.05	949.03
AÑO 4	2026	79.88	78.83	87.23	72.52	68.32	86.18	105.1	63.06	80.93	78.83	78.83	78.83	958.52
AÑO 5	2027	80.68	79.61	88.11	73.24	69.0	87.04	106.15	63.69	81.74	79.61	79.61	79.61	968.11
AÑO 6	2028	81.48	80.41	88.99	73.98	69.69	87.92	107.21	64.33	82.55	80.41	80.41	80.41	977.79
AÑO 7	2029	82.3	81.21	89.88	74.72	70.39	88.79	108.29	64.97	83.38	81.21	81.21	81.21	987.57
AÑO 8	2030	83.12	82.03	90.78	75.46	71.09	89.68	109.37	65.62	84.21	82.03	82.03	82.03	997.44
AÑO 9	2031	83.95	82.85	91.68	76.22	71.8	90.58	110.46	66.28	85.06	82.85	82.85	82.85	1007.42
AÑO 10	2032	84.79	83.68	92.6	76.98	72.52	91.48	111.57	66.94	85.91	83.68	83.68	83.68	1017.49
AÑO 11	2033	85.64	84.51	93.53	77.75	73.24	92.4	112.68	67.61	86.77	84.51	84.51	84.51	1027.66
AÑO 12	2034	86.5	85.36	94.46	78.53	73.98	93.32	113.81	68.29	87.63	85.36	85.36	85.36	1037.94
AÑO 13	2035	87.36	86.21	95.41	79.31	74.72	94.26	114.95	68.97	88.51	86.21	86.21	86.21	1048.32
AÑO 14	2036	88.23	87.07	96.36	80.11	75.46	95.2	116.1	69.66	89.39	87.07	87.07	87.07	1058.8
AÑO 15	2037	89.12	87.94	97.32	80.91	76.22	96.15	117.26	70.35	90.29	87.94	87.94	87.94	1069.39
AÑO 16	2038	90.01	88.82	98.3	81.72	76.98	97.11	118.43	71.06	91.19	88.82	88.82	88.82	1080.09
AÑO 17	2039	90.91	89.71	99.28	82.53	77.75	98.08	119.61	71.77	92.1	89.71	89.71	89.71	1090.89
AÑO 18	2040	91.82	90.61	100.27	83.36	78.53	99.06	120.81	72.49	93.02	90.61	90.61	90.61	1101.8
AÑO 19	2041	92.73	91.51	101.28	84.19	79.31	100.06	122.02	73.21	93.95	91.51	91.51	91.51	1112.81
AÑO 20	2042	92.73	91.51	101.28	84.19	79.31	100.06	122.02	73.21	93.95	91.51	91.51	91.51	1112.81
AÑO 21	2043	92.73	91.51	101.28	84.19	79.31	100.06	122.02	73.21	93.95	91.51	91.51	91.51	1112.81

Factor de Carga														
	Año	Ene	Feb	Mar	Abr	May	Jun	Jul	Ago	Sep	Oct	Nov	Dic	PROM
AÑO 1	2023	0	0	0	0	0	0	0	0	0	0	0	0	0.0
AÑO 2	2024	0	0	0	0	0	0	0	0	0	0	0	0	0.0
AÑO 3	2025	0	0	0	0	0	0	0	0	0	0	0	0	0.0
AÑO 4	2026	0	0	0	0	0	0	0	0	0	0	0	0	0.0



## Informe Indicativo de Demanda 2023-2043

AÑO 5	2027	0	0	0	0	0	0	0	0	0	0	0	0	0.0
AÑO 6	2028	0	0	0	0	0	0	0	0	0	0	0	0	0.0
AÑO 7	2029	0	0	0	0	0	0	0	0	0	0	0	0	0.0
AÑO 8	2030	0	0	0	0	0	0	0	0	0	0	0	0	0.0
AÑO 9	2031	0	0	0	0	0	0	0	0	0	0	0	0	0.0
AÑO 10	2032	0	0	0	0	0	0	0	0	0	0	0	0	0.0
AÑO 11	2033	0	0	0	0	0	0	0	0	0	0	0	0	0.0
AÑO 12	2034	0	0	0	0	0	0	0	0	0	0	0	0	0.0
AÑO 13	2035	0	0	0	0	0	0	0	0	0	0	0	0	0.0
AÑO 14	2036	0	0	0	0	0	0	0	0	0	0	0	0	0.0
AÑO 15	2037	0	0	0	0	0	0	0	0	0	0	0	0	0.0
AÑO 16	2038	0	0	0	0	0	0	0	0	0	0	0	0	0.0
AÑO 17	2039	0	0	0	0	0	0	0	0	0	0	0	0	0.0
AÑO 18	2040	0	0	0	0	0	0	0	0	0	0	0	0	0.0
AÑO 19	2041	0	0	0	0	0	0	0	0	0	0	0	0	0.0
AÑO 20	2042	0	0	0	0	0	0	0	0	0	0	0	0	0.0
AÑO 21	2043	0	0	0	0	0	0	0	0	0	0	0	0	0.0

Potencia (MW)														
	Año	Ene	Feb	Mar	Abr	May	Jun	Jul	Ago	Sep	Oct	Nov	Dic	MAX
AÑO 1	2023	0	0	0	0	0	0	0	0	0	0	0	0	0
AÑO 2	2024	0	0	0	0	0	0	0	0	0	0	0	0	0
AÑO 3	2025	0	0	0	0	0	0	0	0	0	0	0	0	0
AÑO 4	2026	0	0	0	0	0	0	0	0	0	0	0	0	0
AÑO 5	2027	0	0	0	0	0	0	0	0	0	0	0	0	0
AÑO 6	2028	0	0	0	0	0	0	0	0	0	0	0	0	0
AÑO 7	2029	0	0	0	0	0	0	0	0	0	0	0	0	0
AÑO 8	2030	0	0	0	0	0	0	0	0	0	0	0	0	0
AÑO 9	2031	0	0	0	0	0	0	0	0	0	0	0	0	0
AÑO 10	2032	0	0	0	0	0	0	0	0	0	0	0	0	0
AÑO 11	2033	0	0	0	0	0	0	0	0	0	0	0	0	0
AÑO 12	2034	0	0	0	0	0	0	0	0	0	0	0	0	0
AÑO 13	2035	0	0	0	0	0	0	0	0	0	0	0	0	0



## Informe Indicativo de Demanda 2023-2043

AÑO 14	2036	0	0	0	0	0	0	0	0	0	0	0	0	0
AÑO 15	2037	0	0	0	0	0	0	0	0	0	0	0	0	0
AÑO 16	2038	0	0	0	0	0	0	0	0	0	0	0	0	0
AÑO 17	2039	0	0	0	0	0	0	0	0	0	0	0	0	0
AÑO 18	2040	0	0	0	0	0	0	0	0	0	0	0	0	0
AÑO 19	2041	0	0	0	0	0	0	0	0	0	0	0	0	0
AÑO 20	2042	0	0	0	0	0	0	0	0	0	0	0	0	0
AÑO 21	2043	0	0	0	0	0	0	0	0	0	0	0	0	0



### **1.273 Información suministrada por INVERSIONES MEREGILDA, S.A.**

Mediante el formulario del Informe Indicativo de Demanda, Inversiones Meregilda, S.A. presentó las proyecciones de crecimiento de la demanda, consumo de energía, curvas típicas y demanda máxima, para los siguientes veintiún (21) años.

El CND en cumplimiento de lo establecido en el numeral 5.1.1.5 de las Reglas Comerciales, el CND deberá analizar la coherencia de la información suministrada, pudiendo solicitar aclaraciones, realizar observaciones y requerir justificadamente modificaciones, para establecer la base de datos de demanda a utilizar, procedió a la validación de la información suministrada a través de los siguientes pasos:

Con los datos suministrados por la empresa se realizaron las comparaciones de la información recibida a las cuales no se le encontraron inconsistencias, por lo que la proyección suministrada fue utilizada en la confección del Informe Indicativo de Demandas

En La Tabla 273 se muestran los datos suministrados para el punto de medición Inversiones Meregilda, S.A..



# Informe Indicativo de Demanda 2023-2043

**TABLA #273**  
**DATOS PARA EL INFORME INDICATIVO DE DEMANDA**  
**PROYECTOS - DATOS**  
**PUNTO DE MEDICIÓN: INVERSIONES MEREGILDA, S.A.**  
**PERIODO: 2023-2043**

Energía (MWh)														
	Año	Ene	Feb	Mar	Abr	May	Jun	Jul	Ago	Sep	Oct	Nov	Dic	TOTAL
AÑO 1	2023	64.65	64.83	65.0	65.17	65.35	65.52	65.69	65.87	66.03	66.2	66.37	66.55	787.21
AÑO 2	2024	66.72	66.89	67.07	67.24	67.41	67.58	67.76	67.93	68.1	68.27	68.44	68.62	812.03
AÑO 3	2025	68.79	68.96	69.14	69.31	69.48	69.65	69.83	70.01	70.16	70.34	70.51	70.68	836.87
AÑO 4	2026	70.85	71.03	71.21	71.38	71.55	71.72	71.9	72.07	72.23	72.41	72.58	72.75	861.66
AÑO 5	2027	72.92	73.1	73.27	73.44	73.62	73.79	73.96	74.14	74.3	74.47	74.64	74.82	886.46
AÑO 6	2028	74.99	75.16	75.34	75.51	75.68	75.85	76.03	76.2	76.37	76.54	76.71	76.89	911.27
AÑO 7	2029	77.06	77.23	77.41	77.58	77.75	77.92	78.1	78.28	78.43	78.61	78.78	78.95	936.11
AÑO 8	2030	79.12	79.3	79.48	79.65	79.82	79.99	80.17	80.34	80.5	80.68	80.85	81.02	960.9
AÑO 9	2031	81.19	81.37	81.54	81.71	81.89	82.06	82.23	82.41	82.57	82.74	82.91	83.09	985.7
AÑO 10	2032	83.26	83.43	83.61	83.78	83.95	84.12	84.3	84.47	84.64	84.81	84.98	85.16	1010.51
AÑO 11	2033	85.33	85.5	85.68	85.85	86.02	86.19	86.37	86.55	86.7	86.88	87.05	87.22	1035.35
AÑO 12	2034	87.39	87.57	87.75	87.92	88.09	88.26	88.44	88.61	88.77	88.95	89.12	89.29	1060.15
AÑO 13	2035	89.46	89.64	89.81	89.98	90.16	90.33	90.5	90.68	90.84	91.01	91.18	91.36	1084.94
AÑO 14	2036	91.53	91.7	91.88	92.05	92.22	92.39	92.57	92.74	92.91	93.08	93.25	93.43	1109.76
AÑO 15	2037	93.6	93.77	93.95	94.12	94.29	94.46	94.64	94.82	94.97	95.15	95.32	95.49	1134.59
AÑO 16	2038	95.66	95.84	96.02	96.19	96.36	96.53	96.71	96.88	97.04	97.22	97.39	97.56	1159.39
AÑO 17	2039	97.73	97.91	98.08	98.25	98.43	98.6	98.77	98.95	99.11	99.28	99.45	99.63	1184.18
AÑO 18	2040	99.8	99.97	100.15	100.32	100.49	100.66	100.84	101.01	101.18	101.35	101.52	101.7	1209.0
AÑO 19	2041	101.87	102.04	102.22	102.39	102.56	102.73	102.91	103.09	103.24	103.42	103.59	103.76	1233.84
AÑO 20	2042	103.93	104.11	104.29	104.46	104.63	104.8	104.98	105.15	105.31	105.49	105.66	105.83	1258.63
AÑO 21	2043	106.0	106.18	106.35	106.52	106.7	106.87	107.04	107.22	107.38	107.55	107.72	107.9	1283.42

Factor de Carga														
	Año	Ene	Feb	Mar	Abr	May	Jun	Jul	Ago	Sep	Oct	Nov	Dic	PROM
AÑO 1	2023	0	0	0	0	0	0	0	0	0	0	0	0	0.0
AÑO 2	2024	0	0	0	0	0	0	0	0	0	0	0	0	0.0
AÑO 3	2025	0	0	0	0	0	0	0	0	0	0	0	0	0.0
AÑO 4	2026	0	0	0	0	0	0	0	0	0	0	0	0	0.0



# Informe Indicativo de Demanda 2023-2043

AÑO 5	2027	0	0	0	0	0	0	0	0	0	0	0	0	0.0
AÑO 6	2028	0	0	0	0	0	0	0	0	0	0	0	0	0.0
AÑO 7	2029	0	0	0	0	0	0	0	0	0	0	0	0	0.0
AÑO 8	2030	0	0	0	0	0	0	0	0	0	0	0	0	0.0
AÑO 9	2031	0	0	0	0	0	0	0	0	0	0	0	0	0.0
AÑO 10	2032	0	0	0	0	0	0	0	0	0	0	0	0	0.0
AÑO 11	2033	0	0	0	0	0	0	0	0	0	0	0	0	0.0
AÑO 12	2034	0	0	0	0	0	0	0	0	0	0	0	0	0.0
AÑO 13	2035	0	0	0	0	0	0	0	0	0	0	0	0	0.0
AÑO 14	2036	0	0	0	0	0	0	0	0	0	0	0	0	0.0
AÑO 15	2037	0	0	0	0	0	0	0	0	0	0	0	0	0.0
AÑO 16	2038	0	0	0	0	0	0	0	0	0	0	0	0	0.0
AÑO 17	2039	0	0	0	0	0	0	0	0	0	0	0	0	0.0
AÑO 18	2040	0	0	0	0	0	0	0	0	0	0	0	0	0.0
AÑO 19	2041	0	0	0	0	0	0	0	0	0	0	0	0	0.0
AÑO 20	2042	0	0	0	0	0	0	0	0	0	0	0	0	0.0
AÑO 21	2043	0	0	0	0	0	0	0	0	0	0	0	0	0.0

Potencia (MW)														
	Año	Ene	Feb	Mar	Abr	May	Jun	Jul	Ago	Sep	Oct	Nov	Dic	MAX
AÑO 1	2023	0	0	0	0	0	0	0	0	0	0	0	0	0
AÑO 2	2024	0	0	0	0	0	0	0	0	0	0	0	0	0
AÑO 3	2025	0	0	0	0	0	0	0	0	0	0	0	0	0
AÑO 4	2026	0	0	0	0	0	0	0	0	0	0	0	0	0
AÑO 5	2027	0	0	0	0	0	0	0	0	0	0	0	0	0
AÑO 6	2028	0	0	0	0	0	0	0	0	0	0	0	0	0
AÑO 7	2029	0	0	0	0	0	0	0	0	0	0	0	0	0
AÑO 8	2030	0	0	0	0	0	0	0	0	0	0	0	0	0
AÑO 9	2031	0	0	0	0	0	0	0	0	0	0	0	0	0
AÑO 10	2032	0	0	0	0	0	0	0	0	0	0	0	0	0
AÑO 11	2033	0	0	0	0	0	0	0	0	0	0	0	0	0
AÑO 12	2034	0	0	0	0	0	0	0	0	0	0	0	0	0
AÑO 13	2035	0	0	0	0	0	0	0	0	0	0	0	0	0



## Informe Indicativo de Demanda 2023-2043

AÑO 14	2036	0	0	0	0	0	0	0	0	0	0	0	0	0
AÑO 15	2037	0	0	0	0	0	0	0	0	0	0	0	0	0
AÑO 16	2038	0	0	0	0	0	0	0	0	0	0	0	0	0
AÑO 17	2039	0	0	0	0	0	0	0	0	0	0	0	0	0
AÑO 18	2040	0	0	0	0	0	0	0	0	0	0	0	0	0
AÑO 19	2041	0	0	0	0	0	0	0	0	0	0	0	0	0
AÑO 20	2042	0	0	0	0	0	0	0	0	0	0	0	0	0
AÑO 21	2043	0	0	0	0	0	0	0	0	0	0	0	0	0



### **1.274 Información suministrada por INDUSTRIA PANAMEÑA DE PAPEL, S.A.**

Mediante el formulario del Informe Indicativo de Demanda, Industria Panameña De Papel, S.A. presentó las proyecciones de crecimiento de la demanda, consumo de energía, curvas típicas y demanda máxima, para los siguientes veintiún (21) años.

El CND en cumplimiento de lo establecido en el numeral 5.1.1.5 de las Reglas Comerciales, el CND deberá analizar la coherencia de la información suministrada, pudiendo solicitar aclaraciones, realizar observaciones y requerir justificadamente modificaciones, para establecer la base de datos de demanda a utilizar, procedió a la validación de la información suministrada a través de los siguientes pasos:

Con los datos suministrados por la empresa se realizaron las comparaciones de la información recibida a las cuales no se le encontraron inconsistencias, por lo que la proyección suministrada fue utilizada en la confección del Informe Indicativo de Demandas

En La Tabla 274 se muestran los datos suministrados para el punto de medición Industria Panameña De Papel, S.A..





# Informe Indicativo de Demanda 2023-2043

**TABLA #274**  
**DATOS PARA EL INFORME INDICATIVO DE DEMANDA**  
**PROYECTOS - DATOS**  
**PUNTO DE MEDICIÓN: INDUSTRIA PANAMEÑA DE PAPEL, S.A.**  
**PERIODO: 2023-2043**

Energía (MWh)														
	Año	Ene	Feb	Mar	Abr	May	Jun	Jul	Ago	Sep	Oct	Nov	Dic	TOTAL
AÑO 1	2023	978.53	1026.09	1172.73	964.41	1089.33	1028.57	1062.86	1062.86	1028.57	1062.86	1028.57	1062.86	12568.23
AÑO 2	2024	978.53	1026.09	1172.73	964.41	1089.33	1028.57	1062.86	1062.86	1028.57	1062.86	1028.57	1062.86	12568.23
AÑO 3	2025	978.53	1026.09	1172.73	964.41	1089.33	1028.57	1062.86	1062.86	1028.57	1062.86	1028.57	1062.86	12568.23
AÑO 4	2026	978.53	1026.09	1172.73	964.41	1089.33	1028.57	1062.86	1062.86	1028.57	1062.86	1028.57	1062.86	12568.23
AÑO 5	2027	978.53	1026.09	1172.73	964.41	1089.33	1028.57	1062.86	1062.86	1028.57	1062.86	1028.57	1062.86	12568.23
AÑO 6	2028	978.53	1026.09	1172.73	964.41	1089.33	1028.57	1062.86	1062.86	1028.57	1062.86	1028.57	1062.86	12568.23
AÑO 7	2029	978.53	1026.09	1172.73	964.41	1089.33	1028.57	1062.86	1062.86	1028.57	1062.86	1028.57	1062.86	12568.23
AÑO 8	2030	978.53	1026.09	1172.73	964.41	1089.33	1028.57	1062.86	1062.86	1028.57	1062.86	1028.57	1062.86	12568.23
AÑO 9	2031	978.53	1026.09	1172.73	964.41	1089.33	1028.57	1062.86	1062.86	1028.57	1062.86	1028.57	1062.86	12568.23
AÑO 10	2032	978.53	1026.09	1172.73	964.41	1089.33	1028.57	1062.86	1062.86	1028.57	1062.86	1028.57	1062.86	12568.23
AÑO 11	2033	978.53	1026.09	1172.73	964.41	1089.33	1028.57	1062.86	1062.86	1028.57	1062.86	1028.57	1062.86	12568.23
AÑO 12	2034	978.53	1026.09	1172.73	964.41	1089.33	1028.57	1062.86	1062.86	1028.57	1062.86	1028.57	1062.86	12568.23
AÑO 13	2035	978.53	1026.09	1172.73	964.41	1089.33	1028.57	1062.86	1062.86	1028.57	1062.86	1028.57	1062.86	12568.23
AÑO 14	2036	978.53	1026.09	1172.73	964.41	1089.33	1028.57	1062.86	1062.86	1028.57	1062.86	1028.57	1062.86	12568.23
AÑO 15	2037	978.53	1026.09	1172.73	964.41	1089.33	1028.57	1062.86	1062.86	1028.57	1062.86	1028.57	1062.86	12568.23
AÑO 16	2038	978.53	1026.09	1172.73	964.41	1089.33	1028.57	1062.86	1062.86	1028.57	1062.86	1028.57	1062.86	12568.23
AÑO 17	2039	978.53	1026.09	1172.73	964.41	1089.33	1028.57	1062.86	1062.86	1028.57	1062.86	1028.57	1062.86	12568.23
AÑO 18	2040	978.53	1026.09	1172.73	964.41	1089.33	1028.57	1062.86	1062.86	1028.57	1062.86	1028.57	1062.86	12568.23
AÑO 19	2041	978.53	1026.09	1172.73	964.41	1089.33	1028.57	1062.86	1062.86	1028.57	1062.86	1028.57	1062.86	12568.23
AÑO 20	2042	978.53	1026.09	1172.73	964.41	1089.33	1028.57	1062.86	1062.86	1028.57	1062.86	1028.57	1062.86	12568.23
AÑO 21	2043	978.53	1026.09	1172.73	964.41	1089.33	1028.57	1062.86	1062.86	1028.57	1062.86	1028.57	1062.86	12568.23

Factor de Carga														
	Año	Ene	Feb	Mar	Abr	May	Jun	Jul	Ago	Sep	Oct	Nov	Dic	PROM



# Informe Indicativo de Demanda 2023-2043

AÑO 1	2023	0	0	0	0	0	0	0	0	0	0	0	0	0.0
AÑO 2	2024	0	0	0	0	0	0	0	0	0	0	0	0	0.0
AÑO 3	2025	0	0	0	0	0	0	0	0	0	0	0	0	0.0
AÑO 4	2026	0	0	0	0	0	0	0	0	0	0	0	0	0.0
AÑO 5	2027	0	0	0	0	0	0	0	0	0	0	0	0	0.0
AÑO 6	2028	0	0	0	0	0	0	0	0	0	0	0	0	0.0
AÑO 7	2029	0	0	0	0	0	0	0	0	0	0	0	0	0.0
AÑO 8	2030	0	0	0	0	0	0	0	0	0	0	0	0	0.0
AÑO 9	2031	0	0	0	0	0	0	0	0	0	0	0	0	0.0
AÑO 10	2032	0	0	0	0	0	0	0	0	0	0	0	0	0.0
AÑO 11	2033	0	0	0	0	0	0	0	0	0	0	0	0	0.0
AÑO 12	2034	0	0	0	0	0	0	0	0	0	0	0	0	0.0
AÑO 13	2035	0	0	0	0	0	0	0	0	0	0	0	0	0.0
AÑO 14	2036	0	0	0	0	0	0	0	0	0	0	0	0	0.0
AÑO 15	2037	0	0	0	0	0	0	0	0	0	0	0	0	0.0
AÑO 16	2038	0	0	0	0	0	0	0	0	0	0	0	0	0.0
AÑO 17	2039	0	0	0	0	0	0	0	0	0	0	0	0	0.0
AÑO 18	2040	0	0	0	0	0	0	0	0	0	0	0	0	0.0
AÑO 19	2041	0	0	0	0	0	0	0	0	0	0	0	0	0.0
AÑO 20	2042	0	0	0	0	0	0	0	0	0	0	0	0	0.0
AÑO 21	2043	0	0	0	0	0	0	0	0	0	0	0	0	0.0

Potencia (MW)														
	Año	Ene	Feb	Mar	Abr	May	Jun	Jul	Ago	Sep	Oct	Nov	Dic	MAX
AÑO 1	2023	0	0	0	0	0	0	0	0	0	0	0	0	0
AÑO 2	2024	0	0	0	0	0	0	0	0	0	0	0	0	0
AÑO 3	2025	0	0	0	0	0	0	0	0	0	0	0	0	0
AÑO 4	2026	0	0	0	0	0	0	0	0	0	0	0	0	0
AÑO 5	2027	0	0	0	0	0	0	0	0	0	0	0	0	0
AÑO 6	2028	0	0	0	0	0	0	0	0	0	0	0	0	0
AÑO 7	2029	0	0	0	0	0	0	0	0	0	0	0	0	0
AÑO 8	2030	0	0	0	0	0	0	0	0	0	0	0	0	0
AÑO 9	2031	0	0	0	0	0	0	0	0	0	0	0	0	0



## Informe Indicativo de Demanda 2023-2043

AÑO 10	2032	0	0	0	0	0	0	0	0	0	0	0	0	0
AÑO 11	2033	0	0	0	0	0	0	0	0	0	0	0	0	0
AÑO 12	2034	0	0	0	0	0	0	0	0	0	0	0	0	0
AÑO 13	2035	0	0	0	0	0	0	0	0	0	0	0	0	0
AÑO 14	2036	0	0	0	0	0	0	0	0	0	0	0	0	0
AÑO 15	2037	0	0	0	0	0	0	0	0	0	0	0	0	0
AÑO 16	2038	0	0	0	0	0	0	0	0	0	0	0	0	0
AÑO 17	2039	0	0	0	0	0	0	0	0	0	0	0	0	0
AÑO 18	2040	0	0	0	0	0	0	0	0	0	0	0	0	0
AÑO 19	2041	0	0	0	0	0	0	0	0	0	0	0	0	0
AÑO 20	2042	0	0	0	0	0	0	0	0	0	0	0	0	0
AÑO 21	2043	0	0	0	0	0	0	0	0	0	0	0	0	0



### **1.275 Información suministrada por THE IRON TOWER, CORP.**

Mediante el formulario del Informe Indicativo de Demanda, The Iron Tower, Corp. presentó las proyecciones de crecimiento de la demanda, consumo de energía, curvas típicas y demanda máxima, para los siguientes veintiún (21) años.

El CND en cumplimiento de lo establecido en el numeral 5.1.1.5 de las Reglas Comerciales, el CND deberá analizar la coherencia de la información suministrada, pudiendo solicitar aclaraciones, realizar observaciones y requerir justificadamente modificaciones, para establecer la base de datos de demanda a utilizar, procedió a la validación de la información suministrada a través de los siguientes pasos:

Con los datos suministrados por la empresa se realizaron las comparaciones de la información recibida a las cuales no se le encontraron inconsistencias, por lo que la proyección suministrada fue utilizada en la confección del Informe Indicativo de Demandas

En La Tabla 275 se muestran los datos suministrados para el punto de medición The Iron Tower, Corp..



# Informe Indicativo de Demanda 2023-2043

**TABLA #275**  
**DATOS PARA EL INFORME INDICATIVO DE DEMANDA**  
**PROYECTOS - DATOS**  
**PUNTO DE MEDICIÓN: THE IRON TOWER, CORP.**  
**PERIODO: 2023-2043**

Energía (MWh)														
	Año	Ene	Feb	Mar	Abr	May	Jun	Jul	Ago	Sep	Oct	Nov	Dic	TOTAL
AÑO 1	2023	511.39	469.66	526.87	518.23	428.8	426.68	443.63	445.26	434.02	478.21	472.98	519.79	5675.5
AÑO 2	2024	513.92	471.98	529.48	520.79	430.92	428.79	445.82	447.46	436.16	480.58	475.32	522.36	5703.6
AÑO 3	2025	513.92	471.98	529.48	520.79	430.92	428.79	445.82	447.46	436.16	480.58	475.32	522.36	5703.6
AÑO 4	2026	513.92	471.98	529.48	520.79	430.92	428.79	445.82	447.46	436.16	480.58	475.32	522.36	5703.6
AÑO 5	2027	513.92	471.98	529.48	520.79	430.92	428.79	445.82	447.46	436.16	480.58	475.32	522.36	5703.6
AÑO 6	2028	513.92	471.98	529.48	520.79	430.92	428.79	445.82	447.46	436.16	480.58	475.32	522.36	5703.6
AÑO 7	2029	513.92	471.98	529.48	520.79	430.92	428.79	445.82	447.46	436.16	480.58	475.32	522.36	5703.6
AÑO 8	2030	513.92	471.98	529.48	520.79	430.92	428.79	445.82	447.46	436.16	480.58	475.32	522.36	5703.6
AÑO 9	2031	513.92	471.98	529.48	520.79	430.92	428.79	445.82	447.46	436.16	480.58	475.32	522.36	5703.6
AÑO 10	2032	513.92	471.98	529.48	520.79	430.92	428.79	445.82	447.46	436.16	480.58	475.32	522.36	5703.6
AÑO 11	2033	513.92	471.98	529.48	520.79	430.92	428.79	445.82	447.46	436.16	480.58	475.32	522.36	5703.6
AÑO 12	2034	513.92	471.98	529.48	520.79	430.92	428.79	445.82	447.46	436.16	480.58	475.32	522.36	5703.6
AÑO 13	2035	513.92	471.98	529.48	520.79	430.92	428.79	445.82	447.46	436.16	480.58	475.32	522.36	5703.6
AÑO 14	2036	513.92	471.98	529.48	520.79	430.92	428.79	445.82	447.46	436.16	480.58	475.32	522.36	5703.6
AÑO 15	2037	513.92	471.98	529.48	520.79	430.92	428.79	445.82	447.46	436.16	480.58	475.32	522.36	5703.6
AÑO 16	2038	513.92	471.98	529.48	520.79	430.92	428.79	445.82	447.46	436.16	480.58	475.32	522.36	5703.6
AÑO 17	2039	513.92	471.98	529.48	520.79	430.92	428.79	445.82	447.46	436.16	480.58	475.32	522.36	5703.6
AÑO 18	2040	513.92	471.98	529.48	520.79	430.92	428.79	445.82	447.46	436.16	480.58	475.32	522.36	5703.6
AÑO 19	2041	513.92	471.98	529.48	520.79	430.92	428.79	445.82	447.46	436.16	480.58	475.32	522.36	5703.6
AÑO 20	2042	513.92	471.98	529.48	520.79	430.92	428.79	445.82	447.46	436.16	480.58	475.32	522.36	5703.6
AÑO 21	2043	513.92	471.98	529.48	520.79	430.92	428.79	445.82	447.46	436.16	480.58	475.32	522.36	5703.6

Factor de Carga														
	Año	Ene	Feb	Mar	Abr	May	Jun	Jul	Ago	Sep	Oct	Nov	Dic	PROM
AÑO 1	2023	0	0	0	0	0	0	0	0	0	0	0	0	0.0
AÑO 2	2024	0	0	0	0	0	0	0	0	0	0	0	0	0.0
AÑO 3	2025	0	0	0	0	0	0	0	0	0	0	0	0	0.0
AÑO 4	2026	0	0	0	0	0	0	0	0	0	0	0	0	0.0



## Informe Indicativo de Demanda 2023-2043

AÑO 5	2027	0	0	0	0	0	0	0	0	0	0	0	0	0.0
AÑO 6	2028	0	0	0	0	0	0	0	0	0	0	0	0	0.0
AÑO 7	2029	0	0	0	0	0	0	0	0	0	0	0	0	0.0
AÑO 8	2030	0	0	0	0	0	0	0	0	0	0	0	0	0.0
AÑO 9	2031	0	0	0	0	0	0	0	0	0	0	0	0	0.0
AÑO 10	2032	0	0	0	0	0	0	0	0	0	0	0	0	0.0
AÑO 11	2033	0	0	0	0	0	0	0	0	0	0	0	0	0.0
AÑO 12	2034	0	0	0	0	0	0	0	0	0	0	0	0	0.0
AÑO 13	2035	0	0	0	0	0	0	0	0	0	0	0	0	0.0
AÑO 14	2036	0	0	0	0	0	0	0	0	0	0	0	0	0.0
AÑO 15	2037	0	0	0	0	0	0	0	0	0	0	0	0	0.0
AÑO 16	2038	0	0	0	0	0	0	0	0	0	0	0	0	0.0
AÑO 17	2039	0	0	0	0	0	0	0	0	0	0	0	0	0.0
AÑO 18	2040	0	0	0	0	0	0	0	0	0	0	0	0	0.0
AÑO 19	2041	0	0	0	0	0	0	0	0	0	0	0	0	0.0
AÑO 20	2042	0	0	0	0	0	0	0	0	0	0	0	0	0.0
AÑO 21	2043	0	0	0	0	0	0	0	0	0	0	0	0	0.0

Potencia (MW)														
	Año	Ene	Feb	Mar	Abr	May	Jun	Jul	Ago	Sep	Oct	Nov	Dic	MAX
AÑO 1	2023	0	0	0	0	0	0	0	0	0	0	0	0	0
AÑO 2	2024	0	0	0	0	0	0	0	0	0	0	0	0	0
AÑO 3	2025	0	0	0	0	0	0	0	0	0	0	0	0	0
AÑO 4	2026	0	0	0	0	0	0	0	0	0	0	0	0	0
AÑO 5	2027	0	0	0	0	0	0	0	0	0	0	0	0	0
AÑO 6	2028	0	0	0	0	0	0	0	0	0	0	0	0	0
AÑO 7	2029	0	0	0	0	0	0	0	0	0	0	0	0	0
AÑO 8	2030	0	0	0	0	0	0	0	0	0	0	0	0	0
AÑO 9	2031	0	0	0	0	0	0	0	0	0	0	0	0	0
AÑO 10	2032	0	0	0	0	0	0	0	0	0	0	0	0	0
AÑO 11	2033	0	0	0	0	0	0	0	0	0	0	0	0	0
AÑO 12	2034	0	0	0	0	0	0	0	0	0	0	0	0	0
AÑO 13	2035	0	0	0	0	0	0	0	0	0	0	0	0	0



## Informe Indicativo de Demanda 2023-2043

AÑO 14	2036	0	0	0	0	0	0	0	0	0	0	0	0	0
AÑO 15	2037	0	0	0	0	0	0	0	0	0	0	0	0	0
AÑO 16	2038	0	0	0	0	0	0	0	0	0	0	0	0	0
AÑO 17	2039	0	0	0	0	0	0	0	0	0	0	0	0	0
AÑO 18	2040	0	0	0	0	0	0	0	0	0	0	0	0	0
AÑO 19	2041	0	0	0	0	0	0	0	0	0	0	0	0	0
AÑO 20	2042	0	0	0	0	0	0	0	0	0	0	0	0	0
AÑO 21	2043	0	0	0	0	0	0	0	0	0	0	0	0	0



### **1.276 Información suministrada por I STORAGE INC.**

Mediante el formulario del Informe Indicativo de Demanda, I Storage Inc. presentó las proyecciones de crecimiento de la demanda, consumo de energía, curvas típicas y demanda máxima, para los siguientes veintiún (21) años.

El CND en cumplimiento de lo establecido en el numeral 5.1.1.5 de las Reglas Comerciales, el CND deberá analizar la coherencia de la información suministrada, pudiendo solicitar aclaraciones, realizar observaciones y requerir justificadamente modificaciones, para establecer la base de datos de demanda a utilizar, procedió a la validación de la información suministrada a través de los siguientes pasos:

Con los datos suministrados por la empresa se realizaron las comparaciones de la información recibida a las cuales no se le encontraron inconsistencias, por lo que la proyección suministrada fue utilizada en la confección del Informe Indicativo de Demandas

En La Tabla 276 se muestran los datos suministrados para el punto de medición I Storage Inc..





# Informe Indicativo de Demanda 2023-2043

TABLA #276  
DATOS PARA EL INFORME INDICATIVO DE DEMANDA  
PROYECTOS - DATOS  
PUNTO DE MEDICIÓN: I STORAGE INC.  
PERIODO: 2023-2043

Energía (MWh)														
	Año	Ene	Feb	Mar	Abr	May	Jun	Jul	Ago	Sep	Oct	Nov	Dic	TOTAL
AÑO 1	2023	62	62	62	62	61	61	61	61	61	61	61	61	736
AÑO 2	2024	62	62	62	62	61	61	61	61	61	61	61	61	736
AÑO 3	2025	62	62	62	62	61	61	61	61	61	61	61	61	736
AÑO 4	2026	62	62	62	62	61	61	61	61	61	61	61	61	736
AÑO 5	2027	62	62	62	62	61	61	61	61	61	61	61	61	736
AÑO 6	2028	62	62	62	62	61	61	61	61	61	61	61	61	736
AÑO 7	2029	62	62	62	62	61	61	61	61	61	61	61	61	736
AÑO 8	2030	62	62	62	62	61	61	61	61	61	61	61	61	736
AÑO 9	2031	62	62	62	62	61	61	61	61	61	61	61	61	736
AÑO 10	2032	62	62	62	62	61	61	61	61	61	61	61	61	736
AÑO 11	2033	62	62	62	62	61	61	61	61	61	61	61	61	736
AÑO 12	2034	62	62	62	62	61	61	61	61	61	61	61	61	736
AÑO 13	2035	62	62	62	62	61	61	61	61	61	61	61	61	736
AÑO 14	2036	62	62	62	62	61	61	61	61	61	61	61	61	736
AÑO 15	2037	62	62	62	62	61	61	61	61	61	61	61	61	736
AÑO 16	2038	62	62	62	62	61	61	61	61	61	61	61	61	736
AÑO 17	2039	62	62	62	62	61	61	61	61	61	61	61	61	736
AÑO 18	2040	62	62	62	62	61	61	61	61	61	61	61	61	736
AÑO 19	2041	62	62	62	62	61	61	61	61	61	61	61	61	736
AÑO 20	2042	62	62	62	62	61	61	61	61	61	61	61	61	736
AÑO 21	2043	62	62	62	62	61	61	61	61	61	61	61	61	736

Factor de Carga														
	Año	Ene	Feb	Mar	Abr	May	Jun	Jul	Ago	Sep	Oct	Nov	Dic	PROM
AÑO 1	2023	0	0	0	0	0	0	0	0	0	0	0	0	0.0
AÑO 2	2024	0	0	0	0	0	0	0	0	0	0	0	0	0.0
AÑO 3	2025	0	0	0	0	0	0	0	0	0	0	0	0	0.0
AÑO 4	2026	0	0	0	0	0	0	0	0	0	0	0	0	0.0



# Informe Indicativo de Demanda 2023-2043

AÑO 5	2027	0	0	0	0	0	0	0	0	0	0	0	0	0.0
AÑO 6	2028	0	0	0	0	0	0	0	0	0	0	0	0	0.0
AÑO 7	2029	0	0	0	0	0	0	0	0	0	0	0	0	0.0
AÑO 8	2030	0	0	0	0	0	0	0	0	0	0	0	0	0.0
AÑO 9	2031	0	0	0	0	0	0	0	0	0	0	0	0	0.0
AÑO 10	2032	0	0	0	0	0	0	0	0	0	0	0	0	0.0
AÑO 11	2033	0	0	0	0	0	0	0	0	0	0	0	0	0.0
AÑO 12	2034	0	0	0	0	0	0	0	0	0	0	0	0	0.0
AÑO 13	2035	0	0	0	0	0	0	0	0	0	0	0	0	0.0
AÑO 14	2036	0	0	0	0	0	0	0	0	0	0	0	0	0.0
AÑO 15	2037	0	0	0	0	0	0	0	0	0	0	0	0	0.0
AÑO 16	2038	0	0	0	0	0	0	0	0	0	0	0	0	0.0
AÑO 17	2039	0	0	0	0	0	0	0	0	0	0	0	0	0.0
AÑO 18	2040	0	0	0	0	0	0	0	0	0	0	0	0	0.0
AÑO 19	2041	0	0	0	0	0	0	0	0	0	0	0	0	0.0
AÑO 20	2042	0	0	0	0	0	0	0	0	0	0	0	0	0.0
AÑO 21	2043	0	0	0	0	0	0	0	0	0	0	0	0	0.0

Potencia (MW)														
	Año	Ene	Feb	Mar	Abr	May	Jun	Jul	Ago	Sep	Oct	Nov	Dic	MAX
AÑO 1	2023	0	0	0	0	0	0	0	0	0	0	0	0	0
AÑO 2	2024	0	0	0	0	0	0	0	0	0	0	0	0	0
AÑO 3	2025	0	0	0	0	0	0	0	0	0	0	0	0	0
AÑO 4	2026	0	0	0	0	0	0	0	0	0	0	0	0	0
AÑO 5	2027	0	0	0	0	0	0	0	0	0	0	0	0	0
AÑO 6	2028	0	0	0	0	0	0	0	0	0	0	0	0	0
AÑO 7	2029	0	0	0	0	0	0	0	0	0	0	0	0	0
AÑO 8	2030	0	0	0	0	0	0	0	0	0	0	0	0	0
AÑO 9	2031	0	0	0	0	0	0	0	0	0	0	0	0	0
AÑO 10	2032	0	0	0	0	0	0	0	0	0	0	0	0	0
AÑO 11	2033	0	0	0	0	0	0	0	0	0	0	0	0	0
AÑO 12	2034	0	0	0	0	0	0	0	0	0	0	0	0	0
AÑO 13	2035	0	0	0	0	0	0	0	0	0	0	0	0	0



## Informe Indicativo de Demanda 2023-2043

AÑO 14	2036	0	0	0	0	0	0	0	0	0	0	0	0	0
AÑO 15	2037	0	0	0	0	0	0	0	0	0	0	0	0	0
AÑO 16	2038	0	0	0	0	0	0	0	0	0	0	0	0	0
AÑO 17	2039	0	0	0	0	0	0	0	0	0	0	0	0	0
AÑO 18	2040	0	0	0	0	0	0	0	0	0	0	0	0	0
AÑO 19	2041	0	0	0	0	0	0	0	0	0	0	0	0	0
AÑO 20	2042	0	0	0	0	0	0	0	0	0	0	0	0	0
AÑO 21	2043	0	0	0	0	0	0	0	0	0	0	0	0	0



### **1.277 Información suministrada por JERUSALEM DE PANAMÁ, S.A.**

Mediante el formulario del Informe Indicativo de Demanda, Jerusalem De Panamá, S.A. presentó las proyecciones de crecimiento de la demanda, consumo de energía, curvas típicas y demanda máxima, para los siguientes veintiún (21) años.

El CND en cumplimiento de lo establecido en el numeral 5.1.1.5 de las Reglas Comerciales, el CND deberá analizar la coherencia de la información suministrada, pudiendo solicitar aclaraciones, realizar observaciones y requerir justificadamente modificaciones, para establecer la base de datos de demanda a utilizar, procedió a la validación de la información suministrada a través de los siguientes pasos:

Con los datos suministrados por la empresa se realizaron las comparaciones de la información recibida a las cuales no se le encontraron inconsistencias, por lo que la proyección suministrada fue utilizada en la confección del Informe Indicativo de Demandas

En La Tabla 277 se muestran los datos suministrados para el punto de medición Jerusalem De Panamá, S.A..



# Informe Indicativo de Demanda 2023-2043

**TABLA #277**  
**DATOS PARA EL INFORME INDICATIVO DE DEMANDA**  
**PROYECTOS - DATOS**  
**PUNTO DE MEDICIÓN: JERUSALEM DE PANAMÁ, S.A.**  
**PERIODO: 2023-2043**

Energía (MWh)														
	Año	Ene	Feb	Mar	Abr	May	Jun	Jul	Ago	Sep	Oct	Nov	Dic	TOTAL
AÑO 1	2023	193.88	185.54	199.31	189.58	196.3	247.47	255.72	255.72	247.47	255.72	247.47	255.72	2729.9
AÑO 2	2024	193.88	185.54	199.31	189.58	196.3	247.47	255.72	255.72	247.47	255.72	247.47	255.72	2729.9
AÑO 3	2025	193.88	185.54	199.31	189.58	196.3	247.47	255.72	255.72	247.47	255.72	247.47	255.72	2729.9
AÑO 4	2026	193.88	185.54	199.31	189.58	196.3	247.47	255.72	255.72	247.47	255.72	247.47	255.72	2729.9
AÑO 5	2027	193.88	185.54	199.31	189.58	196.3	247.47	255.72	255.72	247.47	255.72	247.47	255.72	2729.9
AÑO 6	2028	193.88	185.54	199.31	189.58	196.3	247.47	255.72	255.72	247.47	255.72	247.47	255.72	2729.9
AÑO 7	2029	193.88	185.54	199.31	189.58	196.3	247.47	255.72	255.72	247.47	255.72	247.47	255.72	2729.9
AÑO 8	2030	193.88	185.54	199.31	189.58	196.3	247.47	255.72	255.72	247.47	255.72	247.47	255.72	2729.9
AÑO 9	2031	193.88	185.54	199.31	189.58	196.3	247.47	255.72	255.72	247.47	255.72	247.47	255.72	2729.9
AÑO 10	2032	193.88	185.54	199.31	189.58	196.3	247.47	255.72	255.72	247.47	255.72	247.47	255.72	2729.9
AÑO 11	2033	193.88	185.54	199.31	189.58	196.3	247.47	255.72	255.72	247.47	255.72	247.47	255.72	2729.9
AÑO 12	2034	193.88	185.54	199.31	189.58	196.3	247.47	255.72	255.72	247.47	255.72	247.47	255.72	2729.9
AÑO 13	2035	193.88	185.54	199.31	189.58	196.3	247.47	255.72	255.72	247.47	255.72	247.47	255.72	2729.9
AÑO 14	2036	193.88	185.54	199.31	189.58	196.3	247.47	255.72	255.72	247.47	255.72	247.47	255.72	2729.9
AÑO 15	2037	193.88	185.54	199.31	189.58	196.3	247.47	255.72	255.72	247.47	255.72	247.47	255.72	2729.9
AÑO 16	2038	193.88	185.54	199.31	189.58	196.3	247.47	255.72	255.72	247.47	255.72	247.47	255.72	2729.9
AÑO 17	2039	193.88	185.54	199.31	189.58	196.3	247.47	255.72	255.72	247.47	255.72	247.47	255.72	2729.9
AÑO 18	2040	193.88	185.54	199.31	189.58	196.3	247.47	255.72	255.72	247.47	255.72	247.47	255.72	2729.9
AÑO 19	2041	193.88	185.54	199.31	189.58	196.3	247.47	255.72	255.72	247.47	255.72	247.47	255.72	2729.9
AÑO 20	2042	193.88	185.54	199.31	189.58	196.3	247.47	255.72	255.72	247.47	255.72	247.47	255.72	2729.9
AÑO 21	2043	193.88	185.54	199.31	189.58	196.3	247.47	255.72	255.72	247.47	255.72	247.47	255.72	2729.9

Factor de Carga														
	Año	Ene	Feb	Mar	Abr	May	Jun	Jul	Ago	Sep	Oct	Nov	Dic	PROM
AÑO 1	2023	0	0	0	0	0	0	0	0	0	0	0	0	0.0
AÑO 2	2024	0	0	0	0	0	0	0	0	0	0	0	0	0.0
AÑO 3	2025	0	0	0	0	0	0	0	0	0	0	0	0	0.0
AÑO 4	2026	0	0	0	0	0	0	0	0	0	0	0	0	0.0



# Informe Indicativo de Demanda 2023-2043

AÑO 5	2027	0	0	0	0	0	0	0	0	0	0	0	0	0.0
AÑO 6	2028	0	0	0	0	0	0	0	0	0	0	0	0	0.0
AÑO 7	2029	0	0	0	0	0	0	0	0	0	0	0	0	0.0
AÑO 8	2030	0	0	0	0	0	0	0	0	0	0	0	0	0.0
AÑO 9	2031	0	0	0	0	0	0	0	0	0	0	0	0	0.0
AÑO 10	2032	0	0	0	0	0	0	0	0	0	0	0	0	0.0
AÑO 11	2033	0	0	0	0	0	0	0	0	0	0	0	0	0.0
AÑO 12	2034	0	0	0	0	0	0	0	0	0	0	0	0	0.0
AÑO 13	2035	0	0	0	0	0	0	0	0	0	0	0	0	0.0
AÑO 14	2036	0	0	0	0	0	0	0	0	0	0	0	0	0.0
AÑO 15	2037	0	0	0	0	0	0	0	0	0	0	0	0	0.0
AÑO 16	2038	0	0	0	0	0	0	0	0	0	0	0	0	0.0
AÑO 17	2039	0	0	0	0	0	0	0	0	0	0	0	0	0.0
AÑO 18	2040	0	0	0	0	0	0	0	0	0	0	0	0	0.0
AÑO 19	2041	0	0	0	0	0	0	0	0	0	0	0	0	0.0
AÑO 20	2042	0	0	0	0	0	0	0	0	0	0	0	0	0.0
AÑO 21	2043	0	0	0	0	0	0	0	0	0	0	0	0	0.0

Potencia (MW)														
	Año	Ene	Feb	Mar	Abr	May	Jun	Jul	Ago	Sep	Oct	Nov	Dic	MAX
AÑO 1	2023	0	0	0	0	0	0	0	0	0	0	0	0	0
AÑO 2	2024	0	0	0	0	0	0	0	0	0	0	0	0	0
AÑO 3	2025	0	0	0	0	0	0	0	0	0	0	0	0	0
AÑO 4	2026	0	0	0	0	0	0	0	0	0	0	0	0	0
AÑO 5	2027	0	0	0	0	0	0	0	0	0	0	0	0	0
AÑO 6	2028	0	0	0	0	0	0	0	0	0	0	0	0	0
AÑO 7	2029	0	0	0	0	0	0	0	0	0	0	0	0	0
AÑO 8	2030	0	0	0	0	0	0	0	0	0	0	0	0	0
AÑO 9	2031	0	0	0	0	0	0	0	0	0	0	0	0	0
AÑO 10	2032	0	0	0	0	0	0	0	0	0	0	0	0	0
AÑO 11	2033	0	0	0	0	0	0	0	0	0	0	0	0	0
AÑO 12	2034	0	0	0	0	0	0	0	0	0	0	0	0	0
AÑO 13	2035	0	0	0	0	0	0	0	0	0	0	0	0	0



## Informe Indicativo de Demanda 2023-2043

AÑO 14	2036	0	0	0	0	0	0	0	0	0	0	0	0	0
AÑO 15	2037	0	0	0	0	0	0	0	0	0	0	0	0	0
AÑO 16	2038	0	0	0	0	0	0	0	0	0	0	0	0	0
AÑO 17	2039	0	0	0	0	0	0	0	0	0	0	0	0	0
AÑO 18	2040	0	0	0	0	0	0	0	0	0	0	0	0	0
AÑO 19	2041	0	0	0	0	0	0	0	0	0	0	0	0	0
AÑO 20	2042	0	0	0	0	0	0	0	0	0	0	0	0	0
AÑO 21	2043	0	0	0	0	0	0	0	0	0	0	0	0	0



### **1.278 Información suministrada por PLANTA JUGOS DEL PRADO**

Mediante el formulario del Informe Indicativo de Demanda, Planta Jugos Del Prado presentó las proyecciones de crecimiento de la demanda, consumo de energía, curvas típicas y demanda máxima, para los siguientes veintiún (21) años.

El CND en cumplimiento de lo establecido en el numeral 5.1.1.5 de las Reglas Comerciales, el CND deberá analizar la coherencia de la información suministrada, pudiendo solicitar aclaraciones, realizar observaciones y requerir justificadamente modificaciones, para establecer la base de datos de demanda a utilizar, procedió a la validación de la información suministrada a través de los siguientes pasos:

Con los datos suministrados por la empresa se realizaron las comparaciones de la información recibida a las cuales no se le encontraron inconsistencias, por lo que la proyección suministrada fue utilizada en la confección del Informe Indicativo de Demandas

En La Tabla 278 se muestran los datos suministrados para el punto de medición Planta Jugos Del Prado.





# Informe Indicativo de Demanda 2023-2043

TABLA #278  
DATOS PARA EL INFORME INDICATIVO DE DEMANDA  
PROYECTOS - DATOS  
PUNTO DE MEDICIÓN: PLANTA JUGOS DEL PRADO  
PERIODO: 2023-2043

Energía (MWh)														
	Año	Ene	Feb	Mar	Abr	May	Jun	Jul	Ago	Sep	Oct	Nov	Dic	TOTAL
AÑO 1	2023	579.55	518.72	604.0	559.35	574.53	527.66	581.71	558.28	574.16	574.81	569.83	607.69	6830.29
AÑO 2	2024	582.42	521.28	606.99	562.12	577.37	530.28	584.59	561.04	577.01	577.65	572.65	610.7	6864.11
AÑO 3	2025	582.42	521.28	606.99	562.12	577.37	530.28	584.59	561.04	577.01	577.65	572.65	610.7	6864.11
AÑO 4	2026	582.42	521.28	606.99	562.12	577.37	530.28	584.59	561.04	577.01	577.65	572.65	610.7	6864.11
AÑO 5	2027	582.42	521.28	606.99	562.12	577.37	530.28	584.59	561.04	577.01	577.65	572.65	610.7	6864.11
AÑO 6	2028	582.42	521.28	606.99	562.12	577.37	530.28	584.59	561.04	577.01	577.65	572.65	610.7	6864.11
AÑO 7	2029	582.42	521.28	606.99	562.12	577.37	530.28	584.59	561.04	577.01	577.65	572.65	610.7	6864.11
AÑO 8	2030	582.42	521.28	606.99	562.12	577.37	530.28	584.59	561.04	577.01	577.65	572.65	610.7	6864.11
AÑO 9	2031	582.42	521.28	606.99	562.12	577.37	530.28	584.59	561.04	577.01	577.65	572.65	610.7	6864.11
AÑO 10	2032	582.42	521.28	606.99	562.12	577.37	530.28	584.59	561.04	577.01	577.65	572.65	610.7	6864.11
AÑO 11	2033	582.42	521.28	606.99	562.12	577.37	530.28	584.59	561.04	577.01	577.65	572.65	610.7	6864.11
AÑO 12	2034	582.42	521.28	606.99	562.12	577.37	530.28	584.59	561.04	577.01	577.65	572.65	610.7	6864.11
AÑO 13	2035	582.42	521.28	606.99	562.12	577.37	530.28	584.59	561.04	577.01	577.65	572.65	610.7	6864.11
AÑO 14	2036	582.42	521.28	606.99	562.12	577.37	530.28	584.59	561.04	577.01	577.65	572.65	610.7	6864.11
AÑO 15	2037	582.42	521.28	606.99	562.12	577.37	530.28	584.59	561.04	577.01	577.65	572.65	610.7	6864.11
AÑO 16	2038	582.42	521.28	606.99	562.12	577.37	530.28	584.59	561.04	577.01	577.65	572.65	610.7	6864.11
AÑO 17	2039	582.42	521.28	606.99	562.12	577.37	530.28	584.59	561.04	577.01	577.65	572.65	610.7	6864.11
AÑO 18	2040	582.42	521.28	606.99	562.12	577.37	530.28	584.59	561.04	577.01	577.65	572.65	610.7	6864.11
AÑO 19	2041	582.42	521.28	606.99	562.12	577.37	530.28	584.59	561.04	577.01	577.65	572.65	610.7	6864.11
AÑO 20	2042	582.42	521.28	606.99	562.12	577.37	530.28	584.59	561.04	577.01	577.65	572.65	610.7	6864.11
AÑO 21	2043	582.42	521.28	606.99	562.12	577.37	530.28	584.59	561.04	577.01	577.65	572.65	610.7	6864.11

Factor de Carga														
	Año	Ene	Feb	Mar	Abr	May	Jun	Jul	Ago	Sep	Oct	Nov	Dic	PROM
AÑO 1	2023	0	0	0	0	0	0	0	0	0	0	0	0	0.0
AÑO 2	2024	0	0	0	0	0	0	0	0	0	0	0	0	0.0
AÑO 3	2025	0	0	0	0	0	0	0	0	0	0	0	0	0.0
AÑO 4	2026	0	0	0	0	0	0	0	0	0	0	0	0	0.0



## Informe Indicativo de Demanda 2023-2043

AÑO 5	2027	0	0	0	0	0	0	0	0	0	0	0	0	0.0
AÑO 6	2028	0	0	0	0	0	0	0	0	0	0	0	0	0.0
AÑO 7	2029	0	0	0	0	0	0	0	0	0	0	0	0	0.0
AÑO 8	2030	0	0	0	0	0	0	0	0	0	0	0	0	0.0
AÑO 9	2031	0	0	0	0	0	0	0	0	0	0	0	0	0.0
AÑO 10	2032	0	0	0	0	0	0	0	0	0	0	0	0	0.0
AÑO 11	2033	0	0	0	0	0	0	0	0	0	0	0	0	0.0
AÑO 12	2034	0	0	0	0	0	0	0	0	0	0	0	0	0.0
AÑO 13	2035	0	0	0	0	0	0	0	0	0	0	0	0	0.0
AÑO 14	2036	0	0	0	0	0	0	0	0	0	0	0	0	0.0
AÑO 15	2037	0	0	0	0	0	0	0	0	0	0	0	0	0.0
AÑO 16	2038	0	0	0	0	0	0	0	0	0	0	0	0	0.0
AÑO 17	2039	0	0	0	0	0	0	0	0	0	0	0	0	0.0
AÑO 18	2040	0	0	0	0	0	0	0	0	0	0	0	0	0.0
AÑO 19	2041	0	0	0	0	0	0	0	0	0	0	0	0	0.0
AÑO 20	2042	0	0	0	0	0	0	0	0	0	0	0	0	0.0
AÑO 21	2043	0	0	0	0	0	0	0	0	0	0	0	0	0.0

Potencia (MW)														
	Año	Ene	Feb	Mar	Abr	May	Jun	Jul	Ago	Sep	Oct	Nov	Dic	MAX
AÑO 1	2023	0	0	0	0	0	0	0	0	0	0	0	0	0
AÑO 2	2024	0	0	0	0	0	0	0	0	0	0	0	0	0
AÑO 3	2025	0	0	0	0	0	0	0	0	0	0	0	0	0
AÑO 4	2026	0	0	0	0	0	0	0	0	0	0	0	0	0
AÑO 5	2027	0	0	0	0	0	0	0	0	0	0	0	0	0
AÑO 6	2028	0	0	0	0	0	0	0	0	0	0	0	0	0
AÑO 7	2029	0	0	0	0	0	0	0	0	0	0	0	0	0
AÑO 8	2030	0	0	0	0	0	0	0	0	0	0	0	0	0
AÑO 9	2031	0	0	0	0	0	0	0	0	0	0	0	0	0
AÑO 10	2032	0	0	0	0	0	0	0	0	0	0	0	0	0
AÑO 11	2033	0	0	0	0	0	0	0	0	0	0	0	0	0
AÑO 12	2034	0	0	0	0	0	0	0	0	0	0	0	0	0
AÑO 13	2035	0	0	0	0	0	0	0	0	0	0	0	0	0



## Informe Indicativo de Demanda 2023-2043

AÑO 14	2036	0	0	0	0	0	0	0	0	0	0	0	0	0
AÑO 15	2037	0	0	0	0	0	0	0	0	0	0	0	0	0
AÑO 16	2038	0	0	0	0	0	0	0	0	0	0	0	0	0
AÑO 17	2039	0	0	0	0	0	0	0	0	0	0	0	0	0
AÑO 18	2040	0	0	0	0	0	0	0	0	0	0	0	0	0
AÑO 19	2041	0	0	0	0	0	0	0	0	0	0	0	0	0
AÑO 20	2042	0	0	0	0	0	0	0	0	0	0	0	0	0
AÑO 21	2043	0	0	0	0	0	0	0	0	0	0	0	0	0



### **1.279 Información suministrada por JUMBO MARKET**

Mediante el formulario del Informe Indicativo de Demanda, Jumbo Market presentó las proyecciones de crecimiento de la demanda, consumo de energía, curvas típicas y demanda máxima, para los siguientes veintiún (21) años.

El CND en cumplimiento de lo establecido en el numeral 5.1.1.5 de las Reglas Comerciales, el CND deberá analizar la coherencia de la información suministrada, pudiendo solicitar aclaraciones, realizar observaciones y requerir justificadamente modificaciones, para establecer la base de datos de demanda a utilizar, procedió a la validación de la información suministrada a través de los siguientes pasos:

Con los datos suministrados por la empresa se realizaron las comparaciones de la información recibida a las cuales no se le encontraron inconsistencias, por lo que la proyección suministrada fue utilizada en la confección del Informe Indicativo de Demandas

En La Tabla 279 se muestran los datos suministrados para el punto de medición Jumbo Market.



# Informe Indicativo de Demanda 2023-2043

**TABLA #279**  
**DATOS PARA EL INFORME INDICATIVO DE DEMANDA**  
**PROYECTOS - DATOS**  
**PUNTO DE MEDICIÓN: JUMBO MARKET**  
**PERIODO: 2023-2043**

Energía (MWh)														
	Año	Ene	Feb	Mar	Abr	May	Jun	Jul	Ago	Sep	Oct	Nov	Dic	TOTAL
AÑO 1	2023	317.12	306.55	375.41	375.09	393.69	161.0	167.45	164.87	160.54	175.17	177.69	168.64	2943.23
AÑO 2	2024	317.12	306.55	375.41	375.09	393.69	161.0	167.45	164.87	160.54	175.17	177.69	168.64	2943.23
AÑO 3	2025	317.12	306.55	375.41	375.09	393.69	161.0	167.45	164.87	160.54	175.17	177.69	168.64	2943.23
AÑO 4	2026	317.12	306.55	375.41	375.09	393.69	161.0	167.45	164.87	160.54	175.17	177.69	168.64	2943.23
AÑO 5	2027	317.12	306.55	375.41	375.09	393.69	161.0	167.45	164.87	160.54	175.17	177.69	168.64	2943.23
AÑO 6	2028	317.12	306.55	375.41	375.09	393.69	161.0	167.45	164.87	160.54	175.17	177.69	168.64	2943.23
AÑO 7	2029	317.12	306.55	375.41	375.09	393.69	161.0	167.45	164.87	160.54	175.17	177.69	168.64	2943.23
AÑO 8	2030	317.12	306.55	375.41	375.09	393.69	161.0	167.45	164.87	160.54	175.17	177.69	168.64	2943.23
AÑO 9	2031	317.12	306.55	375.41	375.09	393.69	161.0	167.45	164.87	160.54	175.17	177.69	168.64	2943.23
AÑO 10	2032	317.12	306.55	375.41	375.09	393.69	161.0	167.45	164.87	160.54	175.17	177.69	168.64	2943.23
AÑO 11	2033	317.12	306.55	375.41	375.09	393.69	161.0	167.45	164.87	160.54	175.17	177.69	168.64	2943.23
AÑO 12	2034	317.12	306.55	375.41	375.09	393.69	161.0	167.45	164.87	160.54	175.17	177.69	168.64	2943.23
AÑO 13	2035	317.12	306.55	375.41	375.09	393.69	161.0	167.45	164.87	160.54	175.17	177.69	168.64	2943.23
AÑO 14	2036	317.12	306.55	375.41	375.09	393.69	161.0	167.45	164.87	160.54	175.17	177.69	168.64	2943.23
AÑO 15	2037	317.12	306.55	375.41	375.09	393.69	161.0	167.45	164.87	160.54	175.17	177.69	168.64	2943.23
AÑO 16	2038	317.12	306.55	375.41	375.09	393.69	161.0	167.45	164.87	160.54	175.17	177.69	168.64	2943.23
AÑO 17	2039	317.12	306.55	375.41	375.09	393.69	161.0	167.45	164.87	160.54	175.17	177.69	168.64	2943.23
AÑO 18	2040	317.12	306.55	375.41	375.09	393.69	161.0	167.45	164.87	160.54	175.17	177.69	168.64	2943.23
AÑO 19	2041	317.12	306.55	375.41	375.09	393.69	161.0	167.45	164.87	160.54	175.17	177.69	168.64	2943.23
AÑO 20	2042	317.12	306.55	375.41	375.09	393.69	161.0	167.45	164.87	160.54	175.17	177.69	168.64	2943.23
AÑO 21	2043	317.12	306.55	375.41	375.09	393.69	161.0	167.45	164.87	160.54	175.17	177.69	168.64	2943.23

Factor de Carga														
	Año	Ene	Feb	Mar	Abr	May	Jun	Jul	Ago	Sep	Oct	Nov	Dic	PROM
AÑO 1	2023	0	0	0	0	0	0	0	0	0	0	0	0	0.0
AÑO 2	2024	0	0	0	0	0	0	0	0	0	0	0	0	0.0
AÑO 3	2025	0	0	0	0	0	0	0	0	0	0	0	0	0.0
AÑO 4	2026	0	0	0	0	0	0	0	0	0	0	0	0	0.0



## Informe Indicativo de Demanda 2023-2043

AÑO 5	2027	0	0	0	0	0	0	0	0	0	0	0	0	0.0
AÑO 6	2028	0	0	0	0	0	0	0	0	0	0	0	0	0.0
AÑO 7	2029	0	0	0	0	0	0	0	0	0	0	0	0	0.0
AÑO 8	2030	0	0	0	0	0	0	0	0	0	0	0	0	0.0
AÑO 9	2031	0	0	0	0	0	0	0	0	0	0	0	0	0.0
AÑO 10	2032	0	0	0	0	0	0	0	0	0	0	0	0	0.0
AÑO 11	2033	0	0	0	0	0	0	0	0	0	0	0	0	0.0
AÑO 12	2034	0	0	0	0	0	0	0	0	0	0	0	0	0.0
AÑO 13	2035	0	0	0	0	0	0	0	0	0	0	0	0	0.0
AÑO 14	2036	0	0	0	0	0	0	0	0	0	0	0	0	0.0
AÑO 15	2037	0	0	0	0	0	0	0	0	0	0	0	0	0.0
AÑO 16	2038	0	0	0	0	0	0	0	0	0	0	0	0	0.0
AÑO 17	2039	0	0	0	0	0	0	0	0	0	0	0	0	0.0
AÑO 18	2040	0	0	0	0	0	0	0	0	0	0	0	0	0.0
AÑO 19	2041	0	0	0	0	0	0	0	0	0	0	0	0	0.0
AÑO 20	2042	0	0	0	0	0	0	0	0	0	0	0	0	0.0
AÑO 21	2043	0	0	0	0	0	0	0	0	0	0	0	0	0.0

Potencia (MW)														
	Año	Ene	Feb	Mar	Abr	May	Jun	Jul	Ago	Sep	Oct	Nov	Dic	MAX
AÑO 1	2023	0	0	0	0	0	0	0	0	0	0	0	0	0
AÑO 2	2024	0	0	0	0	0	0	0	0	0	0	0	0	0
AÑO 3	2025	0	0	0	0	0	0	0	0	0	0	0	0	0
AÑO 4	2026	0	0	0	0	0	0	0	0	0	0	0	0	0
AÑO 5	2027	0	0	0	0	0	0	0	0	0	0	0	0	0
AÑO 6	2028	0	0	0	0	0	0	0	0	0	0	0	0	0
AÑO 7	2029	0	0	0	0	0	0	0	0	0	0	0	0	0
AÑO 8	2030	0	0	0	0	0	0	0	0	0	0	0	0	0
AÑO 9	2031	0	0	0	0	0	0	0	0	0	0	0	0	0
AÑO 10	2032	0	0	0	0	0	0	0	0	0	0	0	0	0
AÑO 11	2033	0	0	0	0	0	0	0	0	0	0	0	0	0
AÑO 12	2034	0	0	0	0	0	0	0	0	0	0	0	0	0
AÑO 13	2035	0	0	0	0	0	0	0	0	0	0	0	0	0



## Informe Indicativo de Demanda 2023-2043

AÑO 14	2036	0	0	0	0	0	0	0	0	0	0	0	0	0
AÑO 15	2037	0	0	0	0	0	0	0	0	0	0	0	0	0
AÑO 16	2038	0	0	0	0	0	0	0	0	0	0	0	0	0
AÑO 17	2039	0	0	0	0	0	0	0	0	0	0	0	0	0
AÑO 18	2040	0	0	0	0	0	0	0	0	0	0	0	0	0
AÑO 19	2041	0	0	0	0	0	0	0	0	0	0	0	0	0
AÑO 20	2042	0	0	0	0	0	0	0	0	0	0	0	0	0
AÑO 21	2043	0	0	0	0	0	0	0	0	0	0	0	0	0



### **1.280 Información suministrada por JUMBO MARKET CHANIS**

Mediante el formulario del Informe Indicativo de Demanda, Jumbo Market Chanis presentó las proyecciones de crecimiento de la demanda, consumo de energía, curvas típicas y demanda máxima, para los siguientes veintiún (21) años.

El CND en cumplimiento de lo establecido en el numeral 5.1.1.5 de las Reglas Comerciales, el CND deberá analizar la coherencia de la información suministrada, pudiendo solicitar aclaraciones, realizar observaciones y requerir justificadamente modificaciones, para establecer la base de datos de demanda a utilizar, procedió a la validación de la información suministrada a través de los siguientes pasos:

Con los datos suministrados por la empresa se realizaron las comparaciones de la información recibida a las cuales no se le encontraron inconsistencias, por lo que la proyección suministrada fue utilizada en la confección del Informe Indicativo de Demandas

En La Tabla 280 se muestran los datos suministrados para el punto de medición Jumbo Market Chanis.





# Informe Indicativo de Demanda 2023-2043

TABLA #280  
DATOS PARA EL INFORME INDICATIVO DE DEMANDA  
PROYECTOS - DATOS  
PUNTO DE MEDICIÓN: JUMBO MARKET CHANIS  
PERIODO: 2023-2043

Energía (MWh)														
	Año	Ene	Feb	Mar	Abr	May	Jun	Jul	Ago	Sep	Oct	Nov	Dic	TOTAL
AÑO 1	2023	162.49	156.18	175.17	170.54	170.59	75.33	77.68	78.0	73.7	71.84	73.48	79.04	1364.04
AÑO 2	2024	162.49	156.18	175.17	170.54	170.59	75.33	77.68	78.0	73.7	71.84	73.48	79.04	1364.04
AÑO 3	2025	162.49	156.18	175.17	170.54	170.59	75.33	77.68	78.0	73.7	71.84	73.48	79.04	1364.04
AÑO 4	2026	162.49	156.18	175.17	170.54	170.59	75.33	77.68	78.0	73.7	71.84	73.48	79.04	1364.04
AÑO 5	2027	162.49	156.18	175.17	170.54	170.59	75.33	77.68	78.0	73.7	71.84	73.48	79.04	1364.04
AÑO 6	2028	162.49	156.18	175.17	170.54	170.59	75.33	77.68	78.0	73.7	71.84	73.48	79.04	1364.04
AÑO 7	2029	162.49	156.18	175.17	170.54	170.59	75.33	77.68	78.0	73.7	71.84	73.48	79.04	1364.04
AÑO 8	2030	162.49	156.18	175.17	170.54	170.59	75.33	77.68	78.0	73.7	71.84	73.48	79.04	1364.04
AÑO 9	2031	162.49	156.18	175.17	170.54	170.59	75.33	77.68	78.0	73.7	71.84	73.48	79.04	1364.04
AÑO 10	2032	162.49	156.18	175.17	170.54	170.59	75.33	77.68	78.0	73.7	71.84	73.48	79.04	1364.04
AÑO 11	2033	162.49	156.18	175.17	170.54	170.59	75.33	77.68	78.0	73.7	71.84	73.48	79.04	1364.04
AÑO 12	2034	162.49	156.18	175.17	170.54	170.59	75.33	77.68	78.0	73.7	71.84	73.48	79.04	1364.04
AÑO 13	2035	162.49	156.18	175.17	170.54	170.59	75.33	77.68	78.0	73.7	71.84	73.48	79.04	1364.04
AÑO 14	2036	162.49	156.18	175.17	170.54	170.59	75.33	77.68	78.0	73.7	71.84	73.48	79.04	1364.04
AÑO 15	2037	162.49	156.18	175.17	170.54	170.59	75.33	77.68	78.0	73.7	71.84	73.48	79.04	1364.04
AÑO 16	2038	162.49	156.18	175.17	170.54	170.59	75.33	77.68	78.0	73.7	71.84	73.48	79.04	1364.04
AÑO 17	2039	162.49	156.18	175.17	170.54	170.59	75.33	77.68	78.0	73.7	71.84	73.48	79.04	1364.04
AÑO 18	2040	162.49	156.18	175.17	170.54	170.59	75.33	77.68	78.0	73.7	71.84	73.48	79.04	1364.04
AÑO 19	2041	162.49	156.18	175.17	170.54	170.59	75.33	77.68	78.0	73.7	71.84	73.48	79.04	1364.04
AÑO 20	2042	162.49	156.18	175.17	170.54	170.59	75.33	77.68	78.0	73.7	71.84	73.48	79.04	1364.04
AÑO 21	2043	162.49	156.18	175.17	170.54	170.59	75.33	77.68	78.0	73.7	71.84	73.48	79.04	1364.04

Factor de Carga														
	Año	Ene	Feb	Mar	Abr	May	Jun	Jul	Ago	Sep	Oct	Nov	Dic	PROM
AÑO 1	2023	0	0	0	0	0	0	0	0	0	0	0	0	0.0
AÑO 2	2024	0	0	0	0	0	0	0	0	0	0	0	0	0.0
AÑO 3	2025	0	0	0	0	0	0	0	0	0	0	0	0	0.0
AÑO 4	2026	0	0	0	0	0	0	0	0	0	0	0	0	0.0



# Informe Indicativo de Demanda 2023-2043

AÑO 5	2027	0	0	0	0	0	0	0	0	0	0	0	0	0.0
AÑO 6	2028	0	0	0	0	0	0	0	0	0	0	0	0	0.0
AÑO 7	2029	0	0	0	0	0	0	0	0	0	0	0	0	0.0
AÑO 8	2030	0	0	0	0	0	0	0	0	0	0	0	0	0.0
AÑO 9	2031	0	0	0	0	0	0	0	0	0	0	0	0	0.0
AÑO 10	2032	0	0	0	0	0	0	0	0	0	0	0	0	0.0
AÑO 11	2033	0	0	0	0	0	0	0	0	0	0	0	0	0.0
AÑO 12	2034	0	0	0	0	0	0	0	0	0	0	0	0	0.0
AÑO 13	2035	0	0	0	0	0	0	0	0	0	0	0	0	0.0
AÑO 14	2036	0	0	0	0	0	0	0	0	0	0	0	0	0.0
AÑO 15	2037	0	0	0	0	0	0	0	0	0	0	0	0	0.0
AÑO 16	2038	0	0	0	0	0	0	0	0	0	0	0	0	0.0
AÑO 17	2039	0	0	0	0	0	0	0	0	0	0	0	0	0.0
AÑO 18	2040	0	0	0	0	0	0	0	0	0	0	0	0	0.0
AÑO 19	2041	0	0	0	0	0	0	0	0	0	0	0	0	0.0
AÑO 20	2042	0	0	0	0	0	0	0	0	0	0	0	0	0.0
AÑO 21	2043	0	0	0	0	0	0	0	0	0	0	0	0	0.0

Potencia (MW)														
	Año	Ene	Feb	Mar	Abr	May	Jun	Jul	Ago	Sep	Oct	Nov	Dic	MAX
AÑO 1	2023	0	0	0	0	0	0	0	0	0	0	0	0	0
AÑO 2	2024	0	0	0	0	0	0	0	0	0	0	0	0	0
AÑO 3	2025	0	0	0	0	0	0	0	0	0	0	0	0	0
AÑO 4	2026	0	0	0	0	0	0	0	0	0	0	0	0	0
AÑO 5	2027	0	0	0	0	0	0	0	0	0	0	0	0	0
AÑO 6	2028	0	0	0	0	0	0	0	0	0	0	0	0	0
AÑO 7	2029	0	0	0	0	0	0	0	0	0	0	0	0	0
AÑO 8	2030	0	0	0	0	0	0	0	0	0	0	0	0	0
AÑO 9	2031	0	0	0	0	0	0	0	0	0	0	0	0	0
AÑO 10	2032	0	0	0	0	0	0	0	0	0	0	0	0	0
AÑO 11	2033	0	0	0	0	0	0	0	0	0	0	0	0	0
AÑO 12	2034	0	0	0	0	0	0	0	0	0	0	0	0	0
AÑO 13	2035	0	0	0	0	0	0	0	0	0	0	0	0	0



## Informe Indicativo de Demanda 2023-2043

AÑO 14	2036	0	0	0	0	0	0	0	0	0	0	0	0	0
AÑO 15	2037	0	0	0	0	0	0	0	0	0	0	0	0	0
AÑO 16	2038	0	0	0	0	0	0	0	0	0	0	0	0	0
AÑO 17	2039	0	0	0	0	0	0	0	0	0	0	0	0	0
AÑO 18	2040	0	0	0	0	0	0	0	0	0	0	0	0	0
AÑO 19	2041	0	0	0	0	0	0	0	0	0	0	0	0	0
AÑO 20	2042	0	0	0	0	0	0	0	0	0	0	0	0	0
AÑO 21	2043	0	0	0	0	0	0	0	0	0	0	0	0	0



### **1.281 Información suministrada por KFC BETANIA**

Mediante el formulario del Informe Indicativo de Demanda, Kfc Betania presentó las proyecciones de crecimiento de la demanda, consumo de energía, curvas típicas y demanda máxima, para los siguientes veintiún (21) años.

El CND en cumplimiento de lo establecido en el numeral 5.1.1.5 de las Reglas Comerciales, el CND deberá analizar la coherencia de la información suministrada, pudiendo solicitar aclaraciones, realizar observaciones y requerir justificadamente modificaciones, para establecer la base de datos de demanda a utilizar, procedió a la validación de la información suministrada a través de los siguientes pasos:

Con los datos suministrados por la empresa se realizaron las comparaciones de la información recibida a las cuales no se le encontraron inconsistencias, por lo que la proyección suministrada fue utilizada en la confección del Informe Indicativo de Demandas

En La Tabla 281 se muestran los datos suministrados para el punto de medición Kfc Betania.



# Informe Indicativo de Demanda 2023-2043

**TABLA #281**  
**DATOS PARA EL INFORME INDICATIVO DE DEMANDA**  
**PROYECTOS - DATOS**  
**PUNTO DE MEDICIÓN: KFC BETANIA**  
**PERIODO: 2023-2043**

Energía (MWh)														
	Año	Ene	Feb	Mar	Abr	May	Jun	Jul	Ago	Sep	Oct	Nov	Dic	TOTAL
AÑO 1	2023	28.04	28.65	32.32	30.35	30.9	50.41	85.54	86.43	83.69	86.46	83.69	86.48	712.96
AÑO 2	2024	28.04	28.65	32.32	30.35	30.9	50.41	85.54	86.43	83.69	86.46	83.69	86.48	712.96
AÑO 3	2025	28.04	28.65	32.32	30.35	30.9	50.41	85.54	86.43	83.69	86.46	83.69	86.48	712.96
AÑO 4	2026	28.04	28.65	32.32	30.35	30.9	50.41	85.54	86.43	83.69	86.46	83.69	86.48	712.96
AÑO 5	2027	28.04	28.65	32.32	30.35	30.9	50.41	85.54	86.43	83.69	86.46	83.69	86.48	712.96
AÑO 6	2028	28.04	28.65	32.32	30.35	30.9	50.41	85.54	86.43	83.69	86.46	83.69	86.48	712.96
AÑO 7	2029	28.04	28.65	32.32	30.35	30.9	50.41	85.54	86.43	83.69	86.46	83.69	86.48	712.96
AÑO 8	2030	28.04	28.65	32.32	30.35	30.9	50.41	85.54	86.43	83.69	86.46	83.69	86.48	712.96
AÑO 9	2031	28.04	28.65	32.32	30.35	30.9	50.41	85.54	86.43	83.69	86.46	83.69	86.48	712.96
AÑO 10	2032	28.04	28.65	32.32	30.35	30.9	50.41	85.54	86.43	83.69	86.46	83.69	86.48	712.96
AÑO 11	2033	28.04	28.65	32.32	30.35	30.9	50.41	85.54	86.43	83.69	86.46	83.69	86.48	712.96
AÑO 12	2034	28.04	28.65	32.32	30.35	30.9	50.41	85.54	86.43	83.69	86.46	83.69	86.48	712.96
AÑO 13	2035	28.04	28.65	32.32	30.35	30.9	50.41	85.54	86.43	83.69	86.46	83.69	86.48	712.96
AÑO 14	2036	28.04	28.65	32.32	30.35	30.9	50.41	85.54	86.43	83.69	86.46	83.69	86.48	712.96
AÑO 15	2037	28.04	28.65	32.32	30.35	30.9	50.41	85.54	86.43	83.69	86.46	83.69	86.48	712.96
AÑO 16	2038	28.04	28.65	32.32	30.35	30.9	50.41	85.54	86.43	83.69	86.46	83.69	86.48	712.96
AÑO 17	2039	28.04	28.65	32.32	30.35	30.9	50.41	85.54	86.43	83.69	86.46	83.69	86.48	712.96
AÑO 18	2040	28.04	28.65	32.32	30.35	30.9	50.41	85.54	86.43	83.69	86.46	83.69	86.48	712.96
AÑO 19	2041	28.04	28.65	32.32	30.35	30.9	50.41	85.54	86.43	83.69	86.46	83.69	86.48	712.96
AÑO 20	2042	28.04	28.65	32.32	30.35	30.9	50.41	85.54	86.43	83.69	86.46	83.69	86.48	712.96
AÑO 21	2043	28.04	28.65	32.32	30.35	30.9	50.41	85.54	86.43	83.69	86.46	83.69	86.48	712.96

Factor de Carga														
	Año	Ene	Feb	Mar	Abr	May	Jun	Jul	Ago	Sep	Oct	Nov	Dic	PROM
AÑO 1	2023	0	0	0	0	0	0	0	0	0	0	0	0	0.0
AÑO 2	2024	0	0	0	0	0	0	0	0	0	0	0	0	0.0
AÑO 3	2025	0	0	0	0	0	0	0	0	0	0	0	0	0.0
AÑO 4	2026	0	0	0	0	0	0	0	0	0	0	0	0	0.0



## Informe Indicativo de Demanda 2023-2043

AÑO 5	2027	0	0	0	0	0	0	0	0	0	0	0	0	0.0
AÑO 6	2028	0	0	0	0	0	0	0	0	0	0	0	0	0.0
AÑO 7	2029	0	0	0	0	0	0	0	0	0	0	0	0	0.0
AÑO 8	2030	0	0	0	0	0	0	0	0	0	0	0	0	0.0
AÑO 9	2031	0	0	0	0	0	0	0	0	0	0	0	0	0.0
AÑO 10	2032	0	0	0	0	0	0	0	0	0	0	0	0	0.0
AÑO 11	2033	0	0	0	0	0	0	0	0	0	0	0	0	0.0
AÑO 12	2034	0	0	0	0	0	0	0	0	0	0	0	0	0.0
AÑO 13	2035	0	0	0	0	0	0	0	0	0	0	0	0	0.0
AÑO 14	2036	0	0	0	0	0	0	0	0	0	0	0	0	0.0
AÑO 15	2037	0	0	0	0	0	0	0	0	0	0	0	0	0.0
AÑO 16	2038	0	0	0	0	0	0	0	0	0	0	0	0	0.0
AÑO 17	2039	0	0	0	0	0	0	0	0	0	0	0	0	0.0
AÑO 18	2040	0	0	0	0	0	0	0	0	0	0	0	0	0.0
AÑO 19	2041	0	0	0	0	0	0	0	0	0	0	0	0	0.0
AÑO 20	2042	0	0	0	0	0	0	0	0	0	0	0	0	0.0
AÑO 21	2043	0	0	0	0	0	0	0	0	0	0	0	0	0.0

Potencia (MW)														
	Año	Ene	Feb	Mar	Abr	May	Jun	Jul	Ago	Sep	Oct	Nov	Dic	MAX
AÑO 1	2023	0	0	0	0	0	0	0	0	0	0	0	0	0
AÑO 2	2024	0	0	0	0	0	0	0	0	0	0	0	0	0
AÑO 3	2025	0	0	0	0	0	0	0	0	0	0	0	0	0
AÑO 4	2026	0	0	0	0	0	0	0	0	0	0	0	0	0
AÑO 5	2027	0	0	0	0	0	0	0	0	0	0	0	0	0
AÑO 6	2028	0	0	0	0	0	0	0	0	0	0	0	0	0
AÑO 7	2029	0	0	0	0	0	0	0	0	0	0	0	0	0
AÑO 8	2030	0	0	0	0	0	0	0	0	0	0	0	0	0
AÑO 9	2031	0	0	0	0	0	0	0	0	0	0	0	0	0
AÑO 10	2032	0	0	0	0	0	0	0	0	0	0	0	0	0
AÑO 11	2033	0	0	0	0	0	0	0	0	0	0	0	0	0
AÑO 12	2034	0	0	0	0	0	0	0	0	0	0	0	0	0
AÑO 13	2035	0	0	0	0	0	0	0	0	0	0	0	0	0



## Informe Indicativo de Demanda 2023-2043

AÑO 14	2036	0	0	0	0	0	0	0	0	0	0	0	0	0
AÑO 15	2037	0	0	0	0	0	0	0	0	0	0	0	0	0
AÑO 16	2038	0	0	0	0	0	0	0	0	0	0	0	0	0
AÑO 17	2039	0	0	0	0	0	0	0	0	0	0	0	0	0
AÑO 18	2040	0	0	0	0	0	0	0	0	0	0	0	0	0
AÑO 19	2041	0	0	0	0	0	0	0	0	0	0	0	0	0
AÑO 20	2042	0	0	0	0	0	0	0	0	0	0	0	0	0
AÑO 21	2043	0	0	0	0	0	0	0	0	0	0	0	0	0



### **1.282 Información suministrada por KFC CENTENNIAL**

Mediante el formulario del Informe Indicativo de Demanda, Kfc Centennial presentó las proyecciones de crecimiento de la demanda, consumo de energía, curvas típicas y demanda máxima, para los siguientes veintiún (21) años.

El CND en cumplimiento de lo establecido en el numeral 5.1.1.5 de las Reglas Comerciales, el CND deberá analizar la coherencia de la información suministrada, pudiendo solicitar aclaraciones, realizar observaciones y requerir justificadamente modificaciones, para establecer la base de datos de demanda a utilizar, procedió a la validación de la información suministrada a través de los siguientes pasos:

Con los datos suministrados por la empresa se realizaron las comparaciones de la información recibida a las cuales no se le encontraron inconsistencias, por lo que la proyección suministrada fue utilizada en la confección del Informe Indicativo de Demandas

En La Tabla 282 se muestran los datos suministrados para el punto de medición Kfc Centennial.





# Informe Indicativo de Demanda 2023-2043

TABLA #282  
DATOS PARA EL INFORME INDICATIVO DE DEMANDA  
PROYECTOS - DATOS  
PUNTO DE MEDICIÓN: KFC CENTENNIAL  
PERIODO: 2023-2043

Energía (MWh)														
	Año	Ene	Feb	Mar	Abr	May	Jun	Jul	Ago	Sep	Oct	Nov	Dic	TOTAL
AÑO 1	2023	54.69	50.63	60.15	59.53	63.38	84.84	82.65	85.15	82.47	83.15	78.81	83.47	868.93
AÑO 2	2024	54.69	50.63	60.15	59.53	63.38	84.84	82.65	85.15	82.47	83.15	78.81	83.47	868.93
AÑO 3	2025	54.69	50.63	60.15	59.53	63.38	84.84	82.65	85.15	82.47	83.15	78.81	83.47	868.93
AÑO 4	2026	54.69	50.63	60.15	59.53	63.38	84.84	82.65	85.15	82.47	83.15	78.81	83.47	868.93
AÑO 5	2027	54.69	50.63	60.15	59.53	63.38	84.84	82.65	85.15	82.47	83.15	78.81	83.47	868.93
AÑO 6	2028	54.69	50.63	60.15	59.53	63.38	84.84	82.65	85.15	82.47	83.15	78.81	83.47	868.93
AÑO 7	2029	54.69	50.63	60.15	59.53	63.38	84.84	82.65	85.15	82.47	83.15	78.81	83.47	868.93
AÑO 8	2030	54.69	50.63	60.15	59.53	63.38	84.84	82.65	85.15	82.47	83.15	78.81	83.47	868.93
AÑO 9	2031	54.69	50.63	60.15	59.53	63.38	84.84	82.65	85.15	82.47	83.15	78.81	83.47	868.93
AÑO 10	2032	54.69	50.63	60.15	59.53	63.38	84.84	82.65	85.15	82.47	83.15	78.81	83.47	868.93
AÑO 11	2033	54.69	50.63	60.15	59.53	63.38	84.84	82.65	85.15	82.47	83.15	78.81	83.47	868.93
AÑO 12	2034	54.69	50.63	60.15	59.53	63.38	84.84	82.65	85.15	82.47	83.15	78.81	83.47	868.93
AÑO 13	2035	54.69	50.63	60.15	59.53	63.38	84.84	82.65	85.15	82.47	83.15	78.81	83.47	868.93
AÑO 14	2036	54.69	50.63	60.15	59.53	63.38	84.84	82.65	85.15	82.47	83.15	78.81	83.47	868.93
AÑO 15	2037	54.69	50.63	60.15	59.53	63.38	84.84	82.65	85.15	82.47	83.15	78.81	83.47	868.93
AÑO 16	2038	54.69	50.63	60.15	59.53	63.38	84.84	82.65	85.15	82.47	83.15	78.81	83.47	868.93
AÑO 17	2039	54.69	50.63	60.15	59.53	63.38	84.84	82.65	85.15	82.47	83.15	78.81	83.47	868.93
AÑO 18	2040	54.69	50.63	60.15	59.53	63.38	84.84	82.65	85.15	82.47	83.15	78.81	83.47	868.93
AÑO 19	2041	54.69	50.63	60.15	59.53	63.38	84.84	82.65	85.15	82.47	83.15	78.81	83.47	868.93
AÑO 20	2042	54.69	50.63	60.15	59.53	63.38	84.84	82.65	85.15	82.47	83.15	78.81	83.47	868.93
AÑO 21	2043	54.69	50.63	60.15	59.53	63.38	84.84	82.65	85.15	82.47	83.15	78.81	83.47	868.93

Factor de Carga														
	Año	Ene	Feb	Mar	Abr	May	Jun	Jul	Ago	Sep	Oct	Nov	Dic	PROM
AÑO 1	2023	0	0	0	0	0	0	0	0	0	0	0	0	0.0
AÑO 2	2024	0	0	0	0	0	0	0	0	0	0	0	0	0.0
AÑO 3	2025	0	0	0	0	0	0	0	0	0	0	0	0	0.0
AÑO 4	2026	0	0	0	0	0	0	0	0	0	0	0	0	0.0



## Informe Indicativo de Demanda 2023-2043

AÑO 5	2027	0	0	0	0	0	0	0	0	0	0	0	0	0.0
AÑO 6	2028	0	0	0	0	0	0	0	0	0	0	0	0	0.0
AÑO 7	2029	0	0	0	0	0	0	0	0	0	0	0	0	0.0
AÑO 8	2030	0	0	0	0	0	0	0	0	0	0	0	0	0.0
AÑO 9	2031	0	0	0	0	0	0	0	0	0	0	0	0	0.0
AÑO 10	2032	0	0	0	0	0	0	0	0	0	0	0	0	0.0
AÑO 11	2033	0	0	0	0	0	0	0	0	0	0	0	0	0.0
AÑO 12	2034	0	0	0	0	0	0	0	0	0	0	0	0	0.0
AÑO 13	2035	0	0	0	0	0	0	0	0	0	0	0	0	0.0
AÑO 14	2036	0	0	0	0	0	0	0	0	0	0	0	0	0.0
AÑO 15	2037	0	0	0	0	0	0	0	0	0	0	0	0	0.0
AÑO 16	2038	0	0	0	0	0	0	0	0	0	0	0	0	0.0
AÑO 17	2039	0	0	0	0	0	0	0	0	0	0	0	0	0.0
AÑO 18	2040	0	0	0	0	0	0	0	0	0	0	0	0	0.0
AÑO 19	2041	0	0	0	0	0	0	0	0	0	0	0	0	0.0
AÑO 20	2042	0	0	0	0	0	0	0	0	0	0	0	0	0.0
AÑO 21	2043	0	0	0	0	0	0	0	0	0	0	0	0	0.0

Potencia (MW)														
	Año	Ene	Feb	Mar	Abr	May	Jun	Jul	Ago	Sep	Oct	Nov	Dic	MAX
AÑO 1	2023	0	0	0	0	0	0	0	0	0	0	0	0	0
AÑO 2	2024	0	0	0	0	0	0	0	0	0	0	0	0	0
AÑO 3	2025	0	0	0	0	0	0	0	0	0	0	0	0	0
AÑO 4	2026	0	0	0	0	0	0	0	0	0	0	0	0	0
AÑO 5	2027	0	0	0	0	0	0	0	0	0	0	0	0	0
AÑO 6	2028	0	0	0	0	0	0	0	0	0	0	0	0	0
AÑO 7	2029	0	0	0	0	0	0	0	0	0	0	0	0	0
AÑO 8	2030	0	0	0	0	0	0	0	0	0	0	0	0	0
AÑO 9	2031	0	0	0	0	0	0	0	0	0	0	0	0	0
AÑO 10	2032	0	0	0	0	0	0	0	0	0	0	0	0	0
AÑO 11	2033	0	0	0	0	0	0	0	0	0	0	0	0	0
AÑO 12	2034	0	0	0	0	0	0	0	0	0	0	0	0	0
AÑO 13	2035	0	0	0	0	0	0	0	0	0	0	0	0	0



## Informe Indicativo de Demanda 2023-2043

AÑO 14	2036	0	0	0	0	0	0	0	0	0	0	0	0	0
AÑO 15	2037	0	0	0	0	0	0	0	0	0	0	0	0	0
AÑO 16	2038	0	0	0	0	0	0	0	0	0	0	0	0	0
AÑO 17	2039	0	0	0	0	0	0	0	0	0	0	0	0	0
AÑO 18	2040	0	0	0	0	0	0	0	0	0	0	0	0	0
AÑO 19	2041	0	0	0	0	0	0	0	0	0	0	0	0	0
AÑO 20	2042	0	0	0	0	0	0	0	0	0	0	0	0	0
AÑO 21	2043	0	0	0	0	0	0	0	0	0	0	0	0	0



### **1.283 Información suministrada por KFC CHITRE**

Mediante el formulario del Informe Indicativo de Demanda, Kfc Chitre presentó las proyecciones de crecimiento de la demanda, consumo de energía, curvas típicas y demanda máxima, para los siguientes veintiún (21) años.

El CND en cumplimiento de lo establecido en el numeral 5.1.1.5 de las Reglas Comerciales, el CND deberá analizar la coherencia de la información suministrada, pudiendo solicitar aclaraciones, realizar observaciones y requerir justificadamente modificaciones, para establecer la base de datos de demanda a utilizar, procedió a la validación de la información suministrada a través de los siguientes pasos:

Con los datos suministrados por la empresa se realizaron las comparaciones de la información recibida a las cuales no se le encontraron inconsistencias, por lo que la proyección suministrada fue utilizada en la confección del Informe Indicativo de Demandas

En La Tabla 283 se muestran los datos suministrados para el punto de medición Kfc Chitre.



# Informe Indicativo de Demanda 2023-2043

**TABLA #283**  
**DATOS PARA EL INFORME INDICATIVO DE DEMANDA**  
**PROYECTOS - DATOS**  
**PUNTO DE MEDICIÓN: KFC CHITRE**  
**PERIODO: 2023-2043**

Energía (MWh)														
	Año	Ene	Feb	Mar	Abr	May	Jun	Jul	Ago	Sep	Oct	Nov	Dic	TOTAL
AÑO 1	2023	48.96	44.92	51.09	48.94	49.87	45.74	47.3	47.29	45.76	47.29	45.76	47.29	570.22
AÑO 2	2024	48.96	44.92	51.09	48.94	49.87	45.74	47.3	47.29	45.76	47.29	45.76	47.29	570.22
AÑO 3	2025	48.96	44.92	51.09	48.94	49.87	45.74	47.3	47.29	45.76	47.29	45.76	47.29	570.22
AÑO 4	2026	48.96	44.92	51.09	48.94	49.87	45.74	47.3	47.29	45.76	47.29	45.76	47.29	570.22
AÑO 5	2027	48.96	44.92	51.09	48.94	49.87	45.74	47.3	47.29	45.76	47.29	45.76	47.29	570.22
AÑO 6	2028	48.96	44.92	51.09	48.94	49.87	45.74	47.3	47.29	45.76	47.29	45.76	47.29	570.22
AÑO 7	2029	48.96	44.92	51.09	48.94	49.87	45.74	47.3	47.29	45.76	47.29	45.76	47.29	570.22
AÑO 8	2030	48.96	44.92	51.09	48.94	49.87	45.74	47.3	47.29	45.76	47.29	45.76	47.29	570.22
AÑO 9	2031	48.96	44.92	51.09	48.94	49.87	45.74	47.3	47.29	45.76	47.29	45.76	47.29	570.22
AÑO 10	2032	48.96	44.92	51.09	48.94	49.87	45.74	47.3	47.29	45.76	47.29	45.76	47.29	570.22
AÑO 11	2033	48.96	44.92	51.09	48.94	49.87	45.74	47.3	47.29	45.76	47.29	45.76	47.29	570.22
AÑO 12	2034	48.96	44.92	51.09	48.94	49.87	45.74	47.3	47.29	45.76	47.29	45.76	47.29	570.22
AÑO 13	2035	48.96	44.92	51.09	48.94	49.87	45.74	47.3	47.29	45.76	47.29	45.76	47.29	570.22
AÑO 14	2036	48.96	44.92	51.09	48.94	49.87	45.74	47.3	47.29	45.76	47.29	45.76	47.29	570.22
AÑO 15	2037	48.96	44.92	51.09	48.94	49.87	45.74	47.3	47.29	45.76	47.29	45.76	47.29	570.22
AÑO 16	2038	48.96	44.92	51.09	48.94	49.87	45.74	47.3	47.29	45.76	47.29	45.76	47.29	570.22
AÑO 17	2039	48.96	44.92	51.09	48.94	49.87	45.74	47.3	47.29	45.76	47.29	45.76	47.29	570.22
AÑO 18	2040	48.96	44.92	51.09	48.94	49.87	45.74	47.3	47.29	45.76	47.29	45.76	47.29	570.22
AÑO 19	2041	48.96	44.92	51.09	48.94	49.87	45.74	47.3	47.29	45.76	47.29	45.76	47.29	570.22
AÑO 20	2042	48.96	44.92	51.09	48.94	49.87	45.74	47.3	47.29	45.76	47.29	45.76	47.29	570.22
AÑO 21	2043	48.96	44.92	51.09	48.94	49.87	45.74	47.3	47.29	45.76	47.29	45.76	47.29	570.22

Factor de Carga														
	Año	Ene	Feb	Mar	Abr	May	Jun	Jul	Ago	Sep	Oct	Nov	Dic	PROM
AÑO 1	2023	0	0	0	0	0	0	0	0	0	0	0	0	0.0
AÑO 2	2024	0	0	0	0	0	0	0	0	0	0	0	0	0.0
AÑO 3	2025	0	0	0	0	0	0	0	0	0	0	0	0	0.0
AÑO 4	2026	0	0	0	0	0	0	0	0	0	0	0	0	0.0



## Informe Indicativo de Demanda 2023-2043

AÑO 5	2027	0	0	0	0	0	0	0	0	0	0	0	0	0.0
AÑO 6	2028	0	0	0	0	0	0	0	0	0	0	0	0	0.0
AÑO 7	2029	0	0	0	0	0	0	0	0	0	0	0	0	0.0
AÑO 8	2030	0	0	0	0	0	0	0	0	0	0	0	0	0.0
AÑO 9	2031	0	0	0	0	0	0	0	0	0	0	0	0	0.0
AÑO 10	2032	0	0	0	0	0	0	0	0	0	0	0	0	0.0
AÑO 11	2033	0	0	0	0	0	0	0	0	0	0	0	0	0.0
AÑO 12	2034	0	0	0	0	0	0	0	0	0	0	0	0	0.0
AÑO 13	2035	0	0	0	0	0	0	0	0	0	0	0	0	0.0
AÑO 14	2036	0	0	0	0	0	0	0	0	0	0	0	0	0.0
AÑO 15	2037	0	0	0	0	0	0	0	0	0	0	0	0	0.0
AÑO 16	2038	0	0	0	0	0	0	0	0	0	0	0	0	0.0
AÑO 17	2039	0	0	0	0	0	0	0	0	0	0	0	0	0.0
AÑO 18	2040	0	0	0	0	0	0	0	0	0	0	0	0	0.0
AÑO 19	2041	0	0	0	0	0	0	0	0	0	0	0	0	0.0
AÑO 20	2042	0	0	0	0	0	0	0	0	0	0	0	0	0.0
AÑO 21	2043	0	0	0	0	0	0	0	0	0	0	0	0	0.0

Potencia (MW)														
	Año	Ene	Feb	Mar	Abr	May	Jun	Jul	Ago	Sep	Oct	Nov	Dic	MAX
AÑO 1	2023	0	0	0	0	0	0	0	0	0	0	0	0	0
AÑO 2	2024	0	0	0	0	0	0	0	0	0	0	0	0	0
AÑO 3	2025	0	0	0	0	0	0	0	0	0	0	0	0	0
AÑO 4	2026	0	0	0	0	0	0	0	0	0	0	0	0	0
AÑO 5	2027	0	0	0	0	0	0	0	0	0	0	0	0	0
AÑO 6	2028	0	0	0	0	0	0	0	0	0	0	0	0	0
AÑO 7	2029	0	0	0	0	0	0	0	0	0	0	0	0	0
AÑO 8	2030	0	0	0	0	0	0	0	0	0	0	0	0	0
AÑO 9	2031	0	0	0	0	0	0	0	0	0	0	0	0	0
AÑO 10	2032	0	0	0	0	0	0	0	0	0	0	0	0	0
AÑO 11	2033	0	0	0	0	0	0	0	0	0	0	0	0	0
AÑO 12	2034	0	0	0	0	0	0	0	0	0	0	0	0	0
AÑO 13	2035	0	0	0	0	0	0	0	0	0	0	0	0	0



## Informe Indicativo de Demanda 2023-2043

AÑO 14	2036	0	0	0	0	0	0	0	0	0	0	0	0	0
AÑO 15	2037	0	0	0	0	0	0	0	0	0	0	0	0	0
AÑO 16	2038	0	0	0	0	0	0	0	0	0	0	0	0	0
AÑO 17	2039	0	0	0	0	0	0	0	0	0	0	0	0	0
AÑO 18	2040	0	0	0	0	0	0	0	0	0	0	0	0	0
AÑO 19	2041	0	0	0	0	0	0	0	0	0	0	0	0	0
AÑO 20	2042	0	0	0	0	0	0	0	0	0	0	0	0	0
AÑO 21	2043	0	0	0	0	0	0	0	0	0	0	0	0	0



### **1.284 Información suministrada por KFC MAÑANITAS**

Mediante el formulario del Informe Indicativo de Demanda, Kfc Mañanitas presentó las proyecciones de crecimiento de la demanda, consumo de energía, curvas típicas y demanda máxima, para los siguientes veintiún (21) años.

El CND en cumplimiento de lo establecido en el numeral 5.1.1.5 de las Reglas Comerciales, el CND deberá analizar la coherencia de la información suministrada, pudiendo solicitar aclaraciones, realizar observaciones y requerir justificadamente modificaciones, para establecer la base de datos de demanda a utilizar, procedió a la validación de la información suministrada a través de los siguientes pasos:

Con los datos suministrados por la empresa se realizaron las comparaciones de la información recibida a las cuales no se le encontraron inconsistencias, por lo que la proyección suministrada fue utilizada en la confección del Informe Indicativo de Demandas

En La Tabla 284 se muestran los datos suministrados para el punto de medición Kfc Mañanitas.





# Informe Indicativo de Demanda 2023-2043

**TABLA #284**  
**DATOS PARA EL INFORME INDICATIVO DE DEMANDA**  
**PROYECTOS - DATOS**  
**PUNTO DE MEDICIÓN: KFC MAÑANITAS**  
**PERIODO: 2023-2043**

Energía (MWh)														
	Año	Ene	Feb	Mar	Abr	May	Jun	Jul	Ago	Sep	Oct	Nov	Dic	TOTAL
AÑO 1	2023	157.58	177.35	181.44	182.29	101.08	165.07	177.35	101.08	165.07	179.74	184.42	180.15	1952.6
AÑO 2	2024	157.58	177.35	181.44	182.29	101.08	165.07	177.35	101.08	165.07	179.74	184.42	180.15	1952.6
AÑO 3	2025	157.58	177.35	181.44	182.29	101.08	165.07	177.35	101.08	165.07	179.74	184.42	180.15	1952.6
AÑO 4	2026	157.58	177.35	181.44	182.29	101.08	165.07	177.35	101.08	165.07	179.74	184.42	180.15	1952.6
AÑO 5	2027	157.58	177.35	181.44	182.29	101.08	165.07	177.35	101.08	165.07	179.74	184.42	180.15	1952.6
AÑO 6	2028	157.58	177.35	181.44	182.29	101.08	165.07	177.35	101.08	165.07	179.74	184.42	180.15	1952.6
AÑO 7	2029	157.58	177.35	181.44	182.29	101.08	165.07	177.35	101.08	165.07	179.74	184.42	180.15	1952.6
AÑO 8	2030	157.58	177.35	181.44	182.29	101.08	165.07	177.35	101.08	165.07	179.74	184.42	180.15	1952.6
AÑO 9	2031	157.58	177.35	181.44	182.29	101.08	165.07	177.35	101.08	165.07	179.74	184.42	180.15	1952.6
AÑO 10	2032	157.58	177.35	181.44	182.29	101.08	165.07	177.35	101.08	165.07	179.74	184.42	180.15	1952.6
AÑO 11	2033	157.58	177.35	181.44	182.29	101.08	165.07	177.35	101.08	165.07	179.74	184.42	180.15	1952.6
AÑO 12	2034	157.58	177.35	181.44	182.29	101.08	165.07	177.35	101.08	165.07	179.74	184.42	180.15	1952.6
AÑO 13	2035	157.58	177.35	181.44	182.29	101.08	165.07	177.35	101.08	165.07	179.74	184.42	180.15	1952.6
AÑO 14	2036	157.58	177.35	181.44	182.29	101.08	165.07	177.35	101.08	165.07	179.74	184.42	180.15	1952.6
AÑO 15	2037	157.58	177.35	181.44	182.29	101.08	165.07	177.35	101.08	165.07	179.74	184.42	180.15	1952.6
AÑO 16	2038	157.58	177.35	181.44	182.29	101.08	165.07	177.35	101.08	165.07	179.74	184.42	180.15	1952.6
AÑO 17	2039	157.58	177.35	181.44	182.29	101.08	165.07	177.35	101.08	165.07	179.74	184.42	180.15	1952.6
AÑO 18	2040	157.58	177.35	181.44	182.29	101.08	165.07	177.35	101.08	165.07	179.74	184.42	180.15	1952.6
AÑO 19	2041	157.58	177.35	181.44	182.29	101.08	165.07	177.35	101.08	165.07	179.74	184.42	180.15	1952.6
AÑO 20	2042	157.58	177.35	181.44	182.29	101.08	165.07	177.35	101.08	165.07	179.74	184.42	180.15	1952.6
AÑO 21	2043	157.58	177.35	181.44	182.29	101.08	165.07	177.35	101.08	165.07	179.74	184.42	180.15	1952.6

Factor de Carga														
	Año	Ene	Feb	Mar	Abr	May	Jun	Jul	Ago	Sep	Oct	Nov	Dic	PROM
AÑO 1	2023	0	0	0	0	0	0	0	0	0	0	0	0	0.0
AÑO 2	2024	0	0	0	0	0	0	0	0	0	0	0	0	0.0
AÑO 3	2025	0	0	0	0	0	0	0	0	0	0	0	0	0.0
AÑO 4	2026	0	0	0	0	0	0	0	0	0	0	0	0	0.0



## Informe Indicativo de Demanda 2023-2043

AÑO 5	2027	0	0	0	0	0	0	0	0	0	0	0	0	0.0
AÑO 6	2028	0	0	0	0	0	0	0	0	0	0	0	0	0.0
AÑO 7	2029	0	0	0	0	0	0	0	0	0	0	0	0	0.0
AÑO 8	2030	0	0	0	0	0	0	0	0	0	0	0	0	0.0
AÑO 9	2031	0	0	0	0	0	0	0	0	0	0	0	0	0.0
AÑO 10	2032	0	0	0	0	0	0	0	0	0	0	0	0	0.0
AÑO 11	2033	0	0	0	0	0	0	0	0	0	0	0	0	0.0
AÑO 12	2034	0	0	0	0	0	0	0	0	0	0	0	0	0.0
AÑO 13	2035	0	0	0	0	0	0	0	0	0	0	0	0	0.0
AÑO 14	2036	0	0	0	0	0	0	0	0	0	0	0	0	0.0
AÑO 15	2037	0	0	0	0	0	0	0	0	0	0	0	0	0.0
AÑO 16	2038	0	0	0	0	0	0	0	0	0	0	0	0	0.0
AÑO 17	2039	0	0	0	0	0	0	0	0	0	0	0	0	0.0
AÑO 18	2040	0	0	0	0	0	0	0	0	0	0	0	0	0.0
AÑO 19	2041	0	0	0	0	0	0	0	0	0	0	0	0	0.0
AÑO 20	2042	0	0	0	0	0	0	0	0	0	0	0	0	0.0
AÑO 21	2043	0	0	0	0	0	0	0	0	0	0	0	0	0.0

Potencia (MW)														
	Año	Ene	Feb	Mar	Abr	May	Jun	Jul	Ago	Sep	Oct	Nov	Dic	MAX
AÑO 1	2023	0	0	0	0	0	0	0	0	0	0	0	0	0
AÑO 2	2024	0	0	0	0	0	0	0	0	0	0	0	0	0
AÑO 3	2025	0	0	0	0	0	0	0	0	0	0	0	0	0
AÑO 4	2026	0	0	0	0	0	0	0	0	0	0	0	0	0
AÑO 5	2027	0	0	0	0	0	0	0	0	0	0	0	0	0
AÑO 6	2028	0	0	0	0	0	0	0	0	0	0	0	0	0
AÑO 7	2029	0	0	0	0	0	0	0	0	0	0	0	0	0
AÑO 8	2030	0	0	0	0	0	0	0	0	0	0	0	0	0
AÑO 9	2031	0	0	0	0	0	0	0	0	0	0	0	0	0
AÑO 10	2032	0	0	0	0	0	0	0	0	0	0	0	0	0
AÑO 11	2033	0	0	0	0	0	0	0	0	0	0	0	0	0
AÑO 12	2034	0	0	0	0	0	0	0	0	0	0	0	0	0
AÑO 13	2035	0	0	0	0	0	0	0	0	0	0	0	0	0



## Informe Indicativo de Demanda 2023-2043

AÑO 14	2036	0	0	0	0	0	0	0	0	0	0	0	0	0
AÑO 15	2037	0	0	0	0	0	0	0	0	0	0	0	0	0
AÑO 16	2038	0	0	0	0	0	0	0	0	0	0	0	0	0
AÑO 17	2039	0	0	0	0	0	0	0	0	0	0	0	0	0
AÑO 18	2040	0	0	0	0	0	0	0	0	0	0	0	0	0
AÑO 19	2041	0	0	0	0	0	0	0	0	0	0	0	0	0
AÑO 20	2042	0	0	0	0	0	0	0	0	0	0	0	0	0
AÑO 21	2043	0	0	0	0	0	0	0	0	0	0	0	0	0



### **1.285 Información suministrada por KFC MILLA 8**

Mediante el formulario del Informe Indicativo de Demanda, Kfc Milla 8 presentó las proyecciones de crecimiento de la demanda, consumo de energía, curvas típicas y demanda máxima, para los siguientes veintiún (21) años.

El CND en cumplimiento de lo establecido en el numeral 5.1.1.5 de las Reglas Comerciales, el CND deberá analizar la coherencia de la información suministrada, pudiendo solicitar aclaraciones, realizar observaciones y requerir justificadamente modificaciones, para establecer la base de datos de demanda a utilizar, procedió a la validación de la información suministrada a través de los siguientes pasos:

Con los datos suministrados por la empresa se realizaron las comparaciones de la información recibida a las cuales no se le encontraron inconsistencias, por lo que la proyección suministrada fue utilizada en la confección del Informe Indicativo de Demandas

En La Tabla 285 se muestran los datos suministrados para el punto de medición Kfc Milla 8.



# Informe Indicativo de Demanda 2023-2043

**TABLA #285**  
**DATOS PARA EL INFORME INDICATIVO DE DEMANDA**  
**PROYECTOS - DATOS**  
**PUNTO DE MEDICIÓN: KFC MILLA 8**  
**PERIODO: 2023-2043**

Energía (MWh)														
	Año	Ene	Feb	Mar	Abr	May	Jun	Jul	Ago	Sep	Oct	Nov	Dic	TOTAL
AÑO 1	2023	48.6	46.24	51.29	48.36	49.42	65.75	73.31	96.91	106.3	109.84	106.3	109.84	912.16
AÑO 2	2024	48.6	46.24	51.29	48.36	49.42	65.75	73.31	96.91	106.3	109.84	106.3	109.84	912.16
AÑO 3	2025	48.6	46.24	51.29	48.36	49.42	65.75	73.31	96.91	106.3	109.84	106.3	109.84	912.16
AÑO 4	2026	48.6	46.24	51.29	48.36	49.42	65.75	73.31	96.91	106.3	109.84	106.3	109.84	912.16
AÑO 5	2027	48.6	46.24	51.29	48.36	49.42	65.75	73.31	96.91	106.3	109.84	106.3	109.84	912.16
AÑO 6	2028	48.6	46.24	51.29	48.36	49.42	65.75	73.31	96.91	106.3	109.84	106.3	109.84	912.16
AÑO 7	2029	48.6	46.24	51.29	48.36	49.42	65.75	73.31	96.91	106.3	109.84	106.3	109.84	912.16
AÑO 8	2030	48.6	46.24	51.29	48.36	49.42	65.75	73.31	96.91	106.3	109.84	106.3	109.84	912.16
AÑO 9	2031	48.6	46.24	51.29	48.36	49.42	65.75	73.31	96.91	106.3	109.84	106.3	109.84	912.16
AÑO 10	2032	48.6	46.24	51.29	48.36	49.42	65.75	73.31	96.91	106.3	109.84	106.3	109.84	912.16
AÑO 11	2033	48.6	46.24	51.29	48.36	49.42	65.75	73.31	96.91	106.3	109.84	106.3	109.84	912.16
AÑO 12	2034	48.6	46.24	51.29	48.36	49.42	65.75	73.31	96.91	106.3	109.84	106.3	109.84	912.16
AÑO 13	2035	48.6	46.24	51.29	48.36	49.42	65.75	73.31	96.91	106.3	109.84	106.3	109.84	912.16
AÑO 14	2036	48.6	46.24	51.29	48.36	49.42	65.75	73.31	96.91	106.3	109.84	106.3	109.84	912.16
AÑO 15	2037	48.6	46.24	51.29	48.36	49.42	65.75	73.31	96.91	106.3	109.84	106.3	109.84	912.16
AÑO 16	2038	48.6	46.24	51.29	48.36	49.42	65.75	73.31	96.91	106.3	109.84	106.3	109.84	912.16
AÑO 17	2039	48.6	46.24	51.29	48.36	49.42	65.75	73.31	96.91	106.3	109.84	106.3	109.84	912.16
AÑO 18	2040	48.6	46.24	51.29	48.36	49.42	65.75	73.31	96.91	106.3	109.84	106.3	109.84	912.16
AÑO 19	2041	48.6	46.24	51.29	48.36	49.42	65.75	73.31	96.91	106.3	109.84	106.3	109.84	912.16
AÑO 20	2042	48.6	46.24	51.29	48.36	49.42	65.75	73.31	96.91	106.3	109.84	106.3	109.84	912.16
AÑO 21	2043	48.6	46.24	51.29	48.36	49.42	65.75	73.31	96.91	106.3	109.84	106.3	109.84	912.16

Factor de Carga														
	Año	Ene	Feb	Mar	Abr	May	Jun	Jul	Ago	Sep	Oct	Nov	Dic	PROM
AÑO 1	2023	0	0	0	0	0	0	0	0	0	0	0	0	0.0
AÑO 2	2024	0	0	0	0	0	0	0	0	0	0	0	0	0.0
AÑO 3	2025	0	0	0	0	0	0	0	0	0	0	0	0	0.0
AÑO 4	2026	0	0	0	0	0	0	0	0	0	0	0	0	0.0



# Informe Indicativo de Demanda 2023-2043

AÑO 5	2027	0	0	0	0	0	0	0	0	0	0	0	0	0.0
AÑO 6	2028	0	0	0	0	0	0	0	0	0	0	0	0	0.0
AÑO 7	2029	0	0	0	0	0	0	0	0	0	0	0	0	0.0
AÑO 8	2030	0	0	0	0	0	0	0	0	0	0	0	0	0.0
AÑO 9	2031	0	0	0	0	0	0	0	0	0	0	0	0	0.0
AÑO 10	2032	0	0	0	0	0	0	0	0	0	0	0	0	0.0
AÑO 11	2033	0	0	0	0	0	0	0	0	0	0	0	0	0.0
AÑO 12	2034	0	0	0	0	0	0	0	0	0	0	0	0	0.0
AÑO 13	2035	0	0	0	0	0	0	0	0	0	0	0	0	0.0
AÑO 14	2036	0	0	0	0	0	0	0	0	0	0	0	0	0.0
AÑO 15	2037	0	0	0	0	0	0	0	0	0	0	0	0	0.0
AÑO 16	2038	0	0	0	0	0	0	0	0	0	0	0	0	0.0
AÑO 17	2039	0	0	0	0	0	0	0	0	0	0	0	0	0.0
AÑO 18	2040	0	0	0	0	0	0	0	0	0	0	0	0	0.0
AÑO 19	2041	0	0	0	0	0	0	0	0	0	0	0	0	0.0
AÑO 20	2042	0	0	0	0	0	0	0	0	0	0	0	0	0.0
AÑO 21	2043	0	0	0	0	0	0	0	0	0	0	0	0	0.0

Potencia (MW)														
	Año	Ene	Feb	Mar	Abr	May	Jun	Jul	Ago	Sep	Oct	Nov	Dic	MAX
AÑO 1	2023	0	0	0	0	0	0	0	0	0	0	0	0	0
AÑO 2	2024	0	0	0	0	0	0	0	0	0	0	0	0	0
AÑO 3	2025	0	0	0	0	0	0	0	0	0	0	0	0	0
AÑO 4	2026	0	0	0	0	0	0	0	0	0	0	0	0	0
AÑO 5	2027	0	0	0	0	0	0	0	0	0	0	0	0	0
AÑO 6	2028	0	0	0	0	0	0	0	0	0	0	0	0	0
AÑO 7	2029	0	0	0	0	0	0	0	0	0	0	0	0	0
AÑO 8	2030	0	0	0	0	0	0	0	0	0	0	0	0	0
AÑO 9	2031	0	0	0	0	0	0	0	0	0	0	0	0	0
AÑO 10	2032	0	0	0	0	0	0	0	0	0	0	0	0	0
AÑO 11	2033	0	0	0	0	0	0	0	0	0	0	0	0	0
AÑO 12	2034	0	0	0	0	0	0	0	0	0	0	0	0	0
AÑO 13	2035	0	0	0	0	0	0	0	0	0	0	0	0	0



## Informe Indicativo de Demanda 2023-2043

AÑO 14	2036	0	0	0	0	0	0	0	0	0	0	0	0	0
AÑO 15	2037	0	0	0	0	0	0	0	0	0	0	0	0	0
AÑO 16	2038	0	0	0	0	0	0	0	0	0	0	0	0	0
AÑO 17	2039	0	0	0	0	0	0	0	0	0	0	0	0	0
AÑO 18	2040	0	0	0	0	0	0	0	0	0	0	0	0	0
AÑO 19	2041	0	0	0	0	0	0	0	0	0	0	0	0	0
AÑO 20	2042	0	0	0	0	0	0	0	0	0	0	0	0	0
AÑO 21	2043	0	0	0	0	0	0	0	0	0	0	0	0	0



### **1.286 Información suministrada por KFC SANTIAGO**

Mediante el formulario del Informe Indicativo de Demanda, Kfc Santiago presentó las proyecciones de crecimiento de la demanda, consumo de energía, curvas típicas y demanda máxima, para los siguientes veintiún (21) años.

El CND en cumplimiento de lo establecido en el numeral 5.1.1.5 de las Reglas Comerciales, el CND deberá analizar la coherencia de la información suministrada, pudiendo solicitar aclaraciones, realizar observaciones y requerir justificadamente modificaciones, para establecer la base de datos de demanda a utilizar, procedió a la validación de la información suministrada a través de los siguientes pasos:

Con los datos suministrados por la empresa se realizaron las comparaciones de la información recibida a las cuales no se le encontraron inconsistencias, por lo que la proyección suministrada fue utilizada en la confección del Informe Indicativo de Demandas

En La Tabla 286 se muestran los datos suministrados para el punto de medición Kfc Santiago.





# Informe Indicativo de Demanda 2023-2043

TABLA #286  
DATOS PARA EL INFORME INDICATIVO DE DEMANDA  
PROYECTOS - DATOS  
PUNTO DE MEDICIÓN: KFC SANTIAGO  
PERIODO: 2023-2043

Energía (MWh)														
	Año	Ene	Feb	Mar	Abr	May	Jun	Jul	Ago	Sep	Oct	Nov	Dic	TOTAL
AÑO 1	2023	56.14	50.23	55.78	52.54	54.08	63.7	69.54	65.69	61.2	66.96	65.4	64.15	725.41
AÑO 2	2024	56.14	50.23	55.78	52.54	54.08	63.7	69.54	65.69	61.2	66.96	65.4	64.15	725.41
AÑO 3	2025	56.14	50.23	55.78	52.54	54.08	63.7	69.54	65.69	61.2	66.96	65.4	64.15	725.41
AÑO 4	2026	56.14	50.23	55.78	52.54	54.08	63.7	69.54	65.69	61.2	66.96	65.4	64.15	725.41
AÑO 5	2027	56.14	50.23	55.78	52.54	54.08	63.7	69.54	65.69	61.2	66.96	65.4	64.15	725.41
AÑO 6	2028	56.14	50.23	55.78	52.54	54.08	63.7	69.54	65.69	61.2	66.96	65.4	64.15	725.41
AÑO 7	2029	56.14	50.23	55.78	52.54	54.08	63.7	69.54	65.69	61.2	66.96	65.4	64.15	725.41
AÑO 8	2030	56.14	50.23	55.78	52.54	54.08	63.7	69.54	65.69	61.2	66.96	65.4	64.15	725.41
AÑO 9	2031	56.14	50.23	55.78	52.54	54.08	63.7	69.54	65.69	61.2	66.96	65.4	64.15	725.41
AÑO 10	2032	56.14	50.23	55.78	52.54	54.08	63.7	69.54	65.69	61.2	66.96	65.4	64.15	725.41
AÑO 11	2033	56.14	50.23	55.78	52.54	54.08	63.7	69.54	65.69	61.2	66.96	65.4	64.15	725.41
AÑO 12	2034	56.14	50.23	55.78	52.54	54.08	63.7	69.54	65.69	61.2	66.96	65.4	64.15	725.41
AÑO 13	2035	56.14	50.23	55.78	52.54	54.08	63.7	69.54	65.69	61.2	66.96	65.4	64.15	725.41
AÑO 14	2036	56.14	50.23	55.78	52.54	54.08	63.7	69.54	65.69	61.2	66.96	65.4	64.15	725.41
AÑO 15	2037	56.14	50.23	55.78	52.54	54.08	63.7	69.54	65.69	61.2	66.96	65.4	64.15	725.41
AÑO 16	2038	56.14	50.23	55.78	52.54	54.08	63.7	69.54	65.69	61.2	66.96	65.4	64.15	725.41
AÑO 17	2039	56.14	50.23	55.78	52.54	54.08	63.7	69.54	65.69	61.2	66.96	65.4	64.15	725.41
AÑO 18	2040	56.14	50.23	55.78	52.54	54.08	63.7	69.54	65.69	61.2	66.96	65.4	64.15	725.41
AÑO 19	2041	56.14	50.23	55.78	52.54	54.08	63.7	69.54	65.69	61.2	66.96	65.4	64.15	725.41
AÑO 20	2042	56.14	50.23	55.78	52.54	54.08	63.7	69.54	65.69	61.2	66.96	65.4	64.15	725.41
AÑO 21	2043	56.14	50.23	55.78	52.54	54.08	63.7	69.54	65.69	61.2	66.96	65.4	64.15	725.41

Factor de Carga														
	Año	Ene	Feb	Mar	Abr	May	Jun	Jul	Ago	Sep	Oct	Nov	Dic	PROM
AÑO 1	2023	0	0	0	0	0	0	0	0	0	0	0	0	0.0
AÑO 2	2024	0	0	0	0	0	0	0	0	0	0	0	0	0.0
AÑO 3	2025	0	0	0	0	0	0	0	0	0	0	0	0	0.0
AÑO 4	2026	0	0	0	0	0	0	0	0	0	0	0	0	0.0



# Informe Indicativo de Demanda 2023-2043

AÑO 5	2027	0	0	0	0	0	0	0	0	0	0	0	0	0.0
AÑO 6	2028	0	0	0	0	0	0	0	0	0	0	0	0	0.0
AÑO 7	2029	0	0	0	0	0	0	0	0	0	0	0	0	0.0
AÑO 8	2030	0	0	0	0	0	0	0	0	0	0	0	0	0.0
AÑO 9	2031	0	0	0	0	0	0	0	0	0	0	0	0	0.0
AÑO 10	2032	0	0	0	0	0	0	0	0	0	0	0	0	0.0
AÑO 11	2033	0	0	0	0	0	0	0	0	0	0	0	0	0.0
AÑO 12	2034	0	0	0	0	0	0	0	0	0	0	0	0	0.0
AÑO 13	2035	0	0	0	0	0	0	0	0	0	0	0	0	0.0
AÑO 14	2036	0	0	0	0	0	0	0	0	0	0	0	0	0.0
AÑO 15	2037	0	0	0	0	0	0	0	0	0	0	0	0	0.0
AÑO 16	2038	0	0	0	0	0	0	0	0	0	0	0	0	0.0
AÑO 17	2039	0	0	0	0	0	0	0	0	0	0	0	0	0.0
AÑO 18	2040	0	0	0	0	0	0	0	0	0	0	0	0	0.0
AÑO 19	2041	0	0	0	0	0	0	0	0	0	0	0	0	0.0
AÑO 20	2042	0	0	0	0	0	0	0	0	0	0	0	0	0.0
AÑO 21	2043	0	0	0	0	0	0	0	0	0	0	0	0	0.0

Potencia (MW)														
	Año	Ene	Feb	Mar	Abr	May	Jun	Jul	Ago	Sep	Oct	Nov	Dic	MAX
AÑO 1	2023	0	0	0	0	0	0	0	0	0	0	0	0	0
AÑO 2	2024	0	0	0	0	0	0	0	0	0	0	0	0	0
AÑO 3	2025	0	0	0	0	0	0	0	0	0	0	0	0	0
AÑO 4	2026	0	0	0	0	0	0	0	0	0	0	0	0	0
AÑO 5	2027	0	0	0	0	0	0	0	0	0	0	0	0	0
AÑO 6	2028	0	0	0	0	0	0	0	0	0	0	0	0	0
AÑO 7	2029	0	0	0	0	0	0	0	0	0	0	0	0	0
AÑO 8	2030	0	0	0	0	0	0	0	0	0	0	0	0	0
AÑO 9	2031	0	0	0	0	0	0	0	0	0	0	0	0	0
AÑO 10	2032	0	0	0	0	0	0	0	0	0	0	0	0	0
AÑO 11	2033	0	0	0	0	0	0	0	0	0	0	0	0	0
AÑO 12	2034	0	0	0	0	0	0	0	0	0	0	0	0	0
AÑO 13	2035	0	0	0	0	0	0	0	0	0	0	0	0	0



## Informe Indicativo de Demanda 2023-2043

AÑO 14	2036	0	0	0	0	0	0	0	0	0	0	0	0	0
AÑO 15	2037	0	0	0	0	0	0	0	0	0	0	0	0	0
AÑO 16	2038	0	0	0	0	0	0	0	0	0	0	0	0	0
AÑO 17	2039	0	0	0	0	0	0	0	0	0	0	0	0	0
AÑO 18	2040	0	0	0	0	0	0	0	0	0	0	0	0	0
AÑO 19	2041	0	0	0	0	0	0	0	0	0	0	0	0	0
AÑO 20	2042	0	0	0	0	0	0	0	0	0	0	0	0	0
AÑO 21	2043	0	0	0	0	0	0	0	0	0	0	0	0	0



### **1.287 Información suministrada por KIO NETWORKS**

Mediante el formulario del Informe Indicativo de Demanda, Kio Networks presentó las proyecciones de crecimiento de la demanda, consumo de energía, curvas típicas y demanda máxima, para los siguientes veintiún (21) años.

El CND en cumplimiento de lo establecido en el numeral 5.1.1.5 de las Reglas Comerciales, el CND deberá analizar la coherencia de la información suministrada, pudiendo solicitar aclaraciones, realizar observaciones y requerir justificadamente modificaciones, para establecer la base de datos de demanda a utilizar, procedió a la validación de la información suministrada a través de los siguientes pasos:

Con los datos suministrados por la empresa se realizaron las comparaciones de la información recibida a las cuales no se le encontraron inconsistencias, por lo que la proyección suministrada fue utilizada en la confección del Informe Indicativo de Demandas

En La Tabla 287 se muestran los datos suministrados para el punto de medición Kio Networks.



# Informe Indicativo de Demanda 2023-2043

**TABLA #287**  
**DATOS PARA EL INFORME INDICATIVO DE DEMANDA**  
**PROYECTOS - DATOS**  
**PUNTO DE MEDICIÓN: KIO NETWORKS**  
**PERIODO: 2023-2043**

Energía (MWh)														
	Año	Ene	Feb	Mar	Abr	May	Jun	Jul	Ago	Sep	Oct	Nov	Dic	TOTAL
AÑO 1	2023	139.42	190.65	235.69	206.47	212.74	360.68	351.24	343.69	300.93	301.57	296.1	293.98	3233.16
AÑO 2	2024	139.42	190.65	235.69	206.47	212.74	360.68	351.24	343.69	300.93	301.57	296.1	293.98	3233.16
AÑO 3	2025	139.42	190.65	235.69	206.47	212.74	360.68	351.24	343.69	300.93	301.57	296.1	293.98	3233.16
AÑO 4	2026	139.42	190.65	235.69	206.47	212.74	360.68	351.24	343.69	300.93	301.57	296.1	293.98	3233.16
AÑO 5	2027	139.42	190.65	235.69	206.47	212.74	360.68	351.24	343.69	300.93	301.57	296.1	293.98	3233.16
AÑO 6	2028	139.42	190.65	235.69	206.47	212.74	360.68	351.24	343.69	300.93	301.57	296.1	293.98	3233.16
AÑO 7	2029	139.42	190.65	235.69	206.47	212.74	360.68	351.24	343.69	300.93	301.57	296.1	293.98	3233.16
AÑO 8	2030	139.42	190.65	235.69	206.47	212.74	360.68	351.24	343.69	300.93	301.57	296.1	293.98	3233.16
AÑO 9	2031	139.42	190.65	235.69	206.47	212.74	360.68	351.24	343.69	300.93	301.57	296.1	293.98	3233.16
AÑO 10	2032	139.42	190.65	235.69	206.47	212.74	360.68	351.24	343.69	300.93	301.57	296.1	293.98	3233.16
AÑO 11	2033	139.42	190.65	235.69	206.47	212.74	360.68	351.24	343.69	300.93	301.57	296.1	293.98	3233.16
AÑO 12	2034	139.42	190.65	235.69	206.47	212.74	360.68	351.24	343.69	300.93	301.57	296.1	293.98	3233.16
AÑO 13	2035	139.42	190.65	235.69	206.47	212.74	360.68	351.24	343.69	300.93	301.57	296.1	293.98	3233.16
AÑO 14	2036	139.42	190.65	235.69	206.47	212.74	360.68	351.24	343.69	300.93	301.57	296.1	293.98	3233.16
AÑO 15	2037	139.42	190.65	235.69	206.47	212.74	360.68	351.24	343.69	300.93	301.57	296.1	293.98	3233.16
AÑO 16	2038	139.42	190.65	235.69	206.47	212.74	360.68	351.24	343.69	300.93	301.57	296.1	293.98	3233.16
AÑO 17	2039	139.42	190.65	235.69	206.47	212.74	360.68	351.24	343.69	300.93	301.57	296.1	293.98	3233.16
AÑO 18	2040	139.42	190.65	235.69	206.47	212.74	360.68	351.24	343.69	300.93	301.57	296.1	293.98	3233.16
AÑO 19	2041	139.42	190.65	235.69	206.47	212.74	360.68	351.24	343.69	300.93	301.57	296.1	293.98	3233.16
AÑO 20	2042	139.42	190.65	235.69	206.47	212.74	360.68	351.24	343.69	300.93	301.57	296.1	293.98	3233.16
AÑO 21	2043	139.42	190.65	235.69	206.47	212.74	360.68	351.24	343.69	300.93	301.57	296.1	293.98	3233.16

Factor de Carga														
	Año	Ene	Feb	Mar	Abr	May	Jun	Jul	Ago	Sep	Oct	Nov	Dic	PROM
AÑO 1	2023	0	0	0	0	0	0	0	0	0	0	0	0	0.0
AÑO 2	2024	0	0	0	0	0	0	0	0	0	0	0	0	0.0
AÑO 3	2025	0	0	0	0	0	0	0	0	0	0	0	0	0.0
AÑO 4	2026	0	0	0	0	0	0	0	0	0	0	0	0	0.0



## Informe Indicativo de Demanda 2023-2043

AÑO 5	2027	0	0	0	0	0	0	0	0	0	0	0	0	0.0
AÑO 6	2028	0	0	0	0	0	0	0	0	0	0	0	0	0.0
AÑO 7	2029	0	0	0	0	0	0	0	0	0	0	0	0	0.0
AÑO 8	2030	0	0	0	0	0	0	0	0	0	0	0	0	0.0
AÑO 9	2031	0	0	0	0	0	0	0	0	0	0	0	0	0.0
AÑO 10	2032	0	0	0	0	0	0	0	0	0	0	0	0	0.0
AÑO 11	2033	0	0	0	0	0	0	0	0	0	0	0	0	0.0
AÑO 12	2034	0	0	0	0	0	0	0	0	0	0	0	0	0.0
AÑO 13	2035	0	0	0	0	0	0	0	0	0	0	0	0	0.0
AÑO 14	2036	0	0	0	0	0	0	0	0	0	0	0	0	0.0
AÑO 15	2037	0	0	0	0	0	0	0	0	0	0	0	0	0.0
AÑO 16	2038	0	0	0	0	0	0	0	0	0	0	0	0	0.0
AÑO 17	2039	0	0	0	0	0	0	0	0	0	0	0	0	0.0
AÑO 18	2040	0	0	0	0	0	0	0	0	0	0	0	0	0.0
AÑO 19	2041	0	0	0	0	0	0	0	0	0	0	0	0	0.0
AÑO 20	2042	0	0	0	0	0	0	0	0	0	0	0	0	0.0
AÑO 21	2043	0	0	0	0	0	0	0	0	0	0	0	0	0.0

Potencia (MW)														
	Año	Ene	Feb	Mar	Abr	May	Jun	Jul	Ago	Sep	Oct	Nov	Dic	MAX
AÑO 1	2023	0	0	0	0	0	0	0	0	0	0	0	0	0
AÑO 2	2024	0	0	0	0	0	0	0	0	0	0	0	0	0
AÑO 3	2025	0	0	0	0	0	0	0	0	0	0	0	0	0
AÑO 4	2026	0	0	0	0	0	0	0	0	0	0	0	0	0
AÑO 5	2027	0	0	0	0	0	0	0	0	0	0	0	0	0
AÑO 6	2028	0	0	0	0	0	0	0	0	0	0	0	0	0
AÑO 7	2029	0	0	0	0	0	0	0	0	0	0	0	0	0
AÑO 8	2030	0	0	0	0	0	0	0	0	0	0	0	0	0
AÑO 9	2031	0	0	0	0	0	0	0	0	0	0	0	0	0
AÑO 10	2032	0	0	0	0	0	0	0	0	0	0	0	0	0
AÑO 11	2033	0	0	0	0	0	0	0	0	0	0	0	0	0
AÑO 12	2034	0	0	0	0	0	0	0	0	0	0	0	0	0
AÑO 13	2035	0	0	0	0	0	0	0	0	0	0	0	0	0



## Informe Indicativo de Demanda 2023-2043

AÑO 14	2036	0	0	0	0	0	0	0	0	0	0	0	0	0
AÑO 15	2037	0	0	0	0	0	0	0	0	0	0	0	0	0
AÑO 16	2038	0	0	0	0	0	0	0	0	0	0	0	0	0
AÑO 17	2039	0	0	0	0	0	0	0	0	0	0	0	0	0
AÑO 18	2040	0	0	0	0	0	0	0	0	0	0	0	0	0
AÑO 19	2041	0	0	0	0	0	0	0	0	0	0	0	0	0
AÑO 20	2042	0	0	0	0	0	0	0	0	0	0	0	0	0
AÑO 21	2043	0	0	0	0	0	0	0	0	0	0	0	0	0



### **1.288 Información suministrada por LA PRENSA, S.A.**

Mediante el formulario del Informe Indicativo de Demanda, La Prensa, S.A. presentó las proyecciones de crecimiento de la demanda, consumo de energía, curvas típicas y demanda máxima, para los siguientes veintiún (21) años.

El CND en cumplimiento de lo establecido en el numeral 5.1.1.5 de las Reglas Comerciales, el CND deberá analizar la coherencia de la información suministrada, pudiendo solicitar aclaraciones, realizar observaciones y requerir justificadamente modificaciones, para establecer la base de datos de demanda a utilizar, procedió a la validación de la información suministrada a través de los siguientes pasos:

Con los datos suministrados por la empresa se realizaron las comparaciones de la información recibida a las cuales no se le encontraron inconsistencias, por lo que la proyección suministrada fue utilizada en la confección del Informe Indicativo de Demandas

En La Tabla 288 se muestran los datos suministrados para el punto de medición La Prensa, S.A..





# Informe Indicativo de Demanda 2023-2043

**TABLA #288**  
**DATOS PARA EL INFORME INDICATIVO DE DEMANDA**  
**PROYECTOS - DATOS**  
**PUNTO DE MEDICIÓN: LA PRENSA, S.A.**  
**PERIODO: 2023-2043**

Energía (MWh)														
	Año	Ene	Feb	Mar	Abr	May	Jun	Jul	Ago	Sep	Oct	Nov	Dic	TOTAL
AÑO 1	2023	321.3	295.4	325.5	341.4	343.7	315.0	352.1	368.9	321.3	343.0	360.5	329.0	4017.1
AÑO 2	2024	321.3	295.4	325.5	341.4	343.7	315.0	352.1	368.9	321.3	343.0	360.5	329.0	4017.1
AÑO 3	2025	321.3	295.4	325.5	341.4	343.7	315.0	352.1	368.9	321.3	343.0	360.5	329.0	4017.1
AÑO 4	2026	321.3	295.4	325.5	341.4	343.7	315.0	352.1	368.9	321.3	343.0	360.5	329.0	4017.1
AÑO 5	2027	321.3	295.4	325.5	341.4	343.7	315.0	352.1	368.9	321.3	343.0	360.5	329.0	4017.1
AÑO 6	2028	321.3	295.4	325.5	341.4	343.7	315.0	352.1	368.9	321.3	343.0	360.5	329.0	4017.1
AÑO 7	2029	321.3	295.4	325.5	341.4	343.7	315.0	352.1	368.9	321.3	343.0	360.5	329.0	4017.1
AÑO 8	2030	321.3	295.4	325.5	341.4	343.7	315.0	352.1	368.9	321.3	343.0	360.5	329.0	4017.1
AÑO 9	2031	321.3	295.4	325.5	341.4	343.7	315.0	352.1	368.9	321.3	343.0	360.5	329.0	4017.1
AÑO 10	2032	321.3	295.4	325.5	341.4	343.7	315.0	352.1	368.9	321.3	343.0	360.5	329.0	4017.1
AÑO 11	2033	321.3	295.4	325.5	341.4	343.7	315.0	352.1	368.9	321.3	343.0	360.5	329.0	4017.1
AÑO 12	2034	321.3	295.4	325.5	341.4	343.7	315.0	352.1	368.9	321.3	343.0	360.5	329.0	4017.1
AÑO 13	2035	321.3	295.4	325.5	341.4	343.7	315.0	352.1	368.9	321.3	343.0	360.5	329.0	4017.1
AÑO 14	2036	321.3	295.4	325.5	341.4	343.7	315.0	352.1	368.9	321.3	343.0	360.5	329.0	4017.1
AÑO 15	2037	321.3	295.4	325.5	341.4	343.7	315.0	352.1	368.9	321.3	343.0	360.5	329.0	4017.1
AÑO 16	2038	321.3	295.4	325.5	341.4	343.7	315.0	352.1	368.9	321.3	343.0	360.5	329.0	4017.1
AÑO 17	2039	321.3	295.4	325.5	341.4	343.7	315.0	352.1	368.9	321.3	343.0	360.5	329.0	4017.1
AÑO 18	2040	321.3	295.4	325.5	341.4	343.7	315.0	352.1	368.9	321.3	343.0	360.5	329.0	4017.1
AÑO 19	2041	321.3	295.4	325.5	341.4	343.7	315.0	352.1	368.9	321.3	343.0	360.5	329.0	4017.1
AÑO 20	2042	321.3	295.4	325.5	341.4	343.7	315.0	352.1	368.9	321.3	343.0	360.5	329.0	4017.1
AÑO 21	2043	321.3	295.4	325.5	341.4	343.7	315.0	352.1	368.9	321.3	343.0	360.5	329.0	4017.1

Factor de Carga														
	Año	Ene	Feb	Mar	Abr	May	Jun	Jul	Ago	Sep	Oct	Nov	Dic	PROM
AÑO 1	2023	0	0	0	0	0	0	0	0	0	0	0	0	0.0
AÑO 2	2024	0	0	0	0	0	0	0	0	0	0	0	0	0.0
AÑO 3	2025	0	0	0	0	0	0	0	0	0	0	0	0	0.0
AÑO 4	2026	0	0	0	0	0	0	0	0	0	0	0	0	0.0



## Informe Indicativo de Demanda 2023-2043

AÑO 5	2027	0	0	0	0	0	0	0	0	0	0	0	0	0.0
AÑO 6	2028	0	0	0	0	0	0	0	0	0	0	0	0	0.0
AÑO 7	2029	0	0	0	0	0	0	0	0	0	0	0	0	0.0
AÑO 8	2030	0	0	0	0	0	0	0	0	0	0	0	0	0.0
AÑO 9	2031	0	0	0	0	0	0	0	0	0	0	0	0	0.0
AÑO 10	2032	0	0	0	0	0	0	0	0	0	0	0	0	0.0
AÑO 11	2033	0	0	0	0	0	0	0	0	0	0	0	0	0.0
AÑO 12	2034	0	0	0	0	0	0	0	0	0	0	0	0	0.0
AÑO 13	2035	0	0	0	0	0	0	0	0	0	0	0	0	0.0
AÑO 14	2036	0	0	0	0	0	0	0	0	0	0	0	0	0.0
AÑO 15	2037	0	0	0	0	0	0	0	0	0	0	0	0	0.0
AÑO 16	2038	0	0	0	0	0	0	0	0	0	0	0	0	0.0
AÑO 17	2039	0	0	0	0	0	0	0	0	0	0	0	0	0.0
AÑO 18	2040	0	0	0	0	0	0	0	0	0	0	0	0	0.0
AÑO 19	2041	0	0	0	0	0	0	0	0	0	0	0	0	0.0
AÑO 20	2042	0	0	0	0	0	0	0	0	0	0	0	0	0.0
AÑO 21	2043	0	0	0	0	0	0	0	0	0	0	0	0	0.0

Potencia (MW)														
	Año	Ene	Feb	Mar	Abr	May	Jun	Jul	Ago	Sep	Oct	Nov	Dic	MAX
AÑO 1	2023	0	0	0	0	0	0	0	0	0	0	0	0	0
AÑO 2	2024	0	0	0	0	0	0	0	0	0	0	0	0	0
AÑO 3	2025	0	0	0	0	0	0	0	0	0	0	0	0	0
AÑO 4	2026	0	0	0	0	0	0	0	0	0	0	0	0	0
AÑO 5	2027	0	0	0	0	0	0	0	0	0	0	0	0	0
AÑO 6	2028	0	0	0	0	0	0	0	0	0	0	0	0	0
AÑO 7	2029	0	0	0	0	0	0	0	0	0	0	0	0	0
AÑO 8	2030	0	0	0	0	0	0	0	0	0	0	0	0	0
AÑO 9	2031	0	0	0	0	0	0	0	0	0	0	0	0	0
AÑO 10	2032	0	0	0	0	0	0	0	0	0	0	0	0	0
AÑO 11	2033	0	0	0	0	0	0	0	0	0	0	0	0	0
AÑO 12	2034	0	0	0	0	0	0	0	0	0	0	0	0	0
AÑO 13	2035	0	0	0	0	0	0	0	0	0	0	0	0	0



## Informe Indicativo de Demanda 2023-2043

AÑO 14	2036	0	0	0	0	0	0	0	0	0	0	0	0	0
AÑO 15	2037	0	0	0	0	0	0	0	0	0	0	0	0	0
AÑO 16	2038	0	0	0	0	0	0	0	0	0	0	0	0	0
AÑO 17	2039	0	0	0	0	0	0	0	0	0	0	0	0	0
AÑO 18	2040	0	0	0	0	0	0	0	0	0	0	0	0	0
AÑO 19	2041	0	0	0	0	0	0	0	0	0	0	0	0	0
AÑO 20	2042	0	0	0	0	0	0	0	0	0	0	0	0	0
AÑO 21	2043	0	0	0	0	0	0	0	0	0	0	0	0	0



### **1.289 Información suministrada por LAVERY PANAMÁ, S.A.**

Mediante el formulario del Informe Indicativo de Demanda, Lavery Panamá, S.A. presentó las proyecciones de crecimiento de la demanda, consumo de energía, curvas típicas y demanda máxima, para los siguientes veintiún (21) años.

El CND en cumplimiento de lo establecido en el numeral 5.1.1.5 de las Reglas Comerciales, el CND deberá analizar la coherencia de la información suministrada, pudiendo solicitar aclaraciones, realizar observaciones y requerir justificadamente modificaciones, para establecer la base de datos de demanda a utilizar, procedió a la validación de la información suministrada a través de los siguientes pasos:

Con los datos suministrados por la empresa se realizaron las comparaciones de la información recibida a las cuales no se le encontraron inconsistencias, por lo que la proyección suministrada fue utilizada en la confección del Informe Indicativo de Demandas

En La Tabla 289 se muestran los datos suministrados para el punto de medición Lavery Panamá, S.A..



# Informe Indicativo de Demanda 2023-2043

TABLA #289  
DATOS PARA EL INFORME INDICATIVO DE DEMANDA  
PROYECTOS - DATOS  
PUNTO DE MEDICIÓN: LAVERY PANAMÁ, S.A.  
PERIODO: 2023-2043

Energía (MWh)														
	Año	Ene	Feb	Mar	Abr	May	Jun	Jul	Ago	Sep	Oct	Nov	Dic	TOTAL
AÑO 1	2023	282.52	255.18	282.52	273.4	282.52	273.4	282.52	282.52	273.4	282.52	273.4	282.52	3326.4
AÑO 2	2024	288.17	260.28	288.17	278.87	288.17	278.87	288.17	288.17	278.87	288.17	278.87	288.17	3392.93
AÑO 3	2025	293.93	265.48	293.93	284.45	293.93	284.45	293.93	293.93	284.45	293.93	284.45	293.93	3460.79
AÑO 4	2026	299.81	270.79	299.81	290.14	299.81	290.14	299.81	299.81	290.14	299.81	290.14	299.81	3530.0
AÑO 5	2027	305.8	276.21	305.8	295.94	305.8	295.94	305.8	305.8	295.94	305.8	295.94	305.8	3600.6
AÑO 6	2028	311.92	281.73	311.92	301.86	311.92	301.86	311.92	311.92	301.86	311.92	301.86	311.92	3672.61
AÑO 7	2029	318.16	287.37	318.16	307.9	318.16	307.9	318.16	318.16	307.9	318.16	307.9	318.16	3746.07
AÑO 8	2030	324.52	293.12	324.52	314.05	324.52	314.05	324.52	324.52	314.05	324.52	314.05	324.52	3820.99
AÑO 9	2031	331.01	298.98	331.01	320.33	331.01	320.33	331.01	331.01	320.33	331.01	320.33	331.01	3897.41
AÑO 10	2032	337.63	304.96	337.63	326.74	337.63	326.74	337.63	337.63	326.74	337.63	326.74	337.63	3975.36
AÑO 11	2033	344.39	311.06	344.39	333.28	344.39	333.28	344.39	344.39	333.28	344.39	333.28	344.39	4054.86
AÑO 12	2034	351.27	317.28	351.27	339.94	351.27	339.94	351.27	351.27	339.94	351.27	339.94	351.27	4135.96
AÑO 13	2035	358.3	323.62	358.3	346.74	358.3	346.74	358.3	358.3	346.74	358.3	346.74	358.3	4218.68
AÑO 14	2036	365.46	330.1	365.46	353.68	365.46	353.68	365.46	365.46	353.68	365.46	353.68	365.46	4303.05
AÑO 15	2037	372.77	336.7	372.77	360.75	372.77	360.75	372.77	372.77	360.75	372.77	360.75	372.77	4389.11
AÑO 16	2038	380.23	343.43	380.23	367.96	380.23	367.96	380.23	380.23	367.96	380.23	367.96	380.23	4476.9
AÑO 17	2039	387.83	350.3	387.83	375.32	387.83	375.32	387.83	387.83	375.32	387.83	375.32	387.83	4566.43
AÑO 18	2040	387.83	350.3	387.83	375.32	387.83	375.32	387.83	387.83	375.32	387.83	375.32	387.83	4566.43
AÑO 19	2041	387.83	350.3	387.83	375.32	387.83	375.32	387.83	387.83	375.32	387.83	375.32	387.83	4566.43
AÑO 20	2042	387.83	350.3	387.83	375.32	387.83	375.32	387.83	387.83	375.32	387.83	375.32	387.83	4566.43
AÑO 21	2043	387.83	350.3	387.83	375.32	387.83	375.32	387.83	387.83	375.32	387.83	375.32	387.83	4566.43

Factor de Carga														
	Año	Ene	Feb	Mar	Abr	May	Jun	Jul	Ago	Sep	Oct	Nov	Dic	PROM
AÑO 1	2023	0	0	0	0	0	0	0	0	0	0	0	0	0.0
AÑO 2	2024	0	0	0	0	0	0	0	0	0	0	0	0	0.0
AÑO 3	2025	0	0	0	0	0	0	0	0	0	0	0	0	0.0
AÑO 4	2026	0	0	0	0	0	0	0	0	0	0	0	0	0.0



## Informe Indicativo de Demanda 2023-2043

AÑO 5	2027	0	0	0	0	0	0	0	0	0	0	0	0	0.0
AÑO 6	2028	0	0	0	0	0	0	0	0	0	0	0	0	0.0
AÑO 7	2029	0	0	0	0	0	0	0	0	0	0	0	0	0.0
AÑO 8	2030	0	0	0	0	0	0	0	0	0	0	0	0	0.0
AÑO 9	2031	0	0	0	0	0	0	0	0	0	0	0	0	0.0
AÑO 10	2032	0	0	0	0	0	0	0	0	0	0	0	0	0.0
AÑO 11	2033	0	0	0	0	0	0	0	0	0	0	0	0	0.0
AÑO 12	2034	0	0	0	0	0	0	0	0	0	0	0	0	0.0
AÑO 13	2035	0	0	0	0	0	0	0	0	0	0	0	0	0.0
AÑO 14	2036	0	0	0	0	0	0	0	0	0	0	0	0	0.0
AÑO 15	2037	0	0	0	0	0	0	0	0	0	0	0	0	0.0
AÑO 16	2038	0	0	0	0	0	0	0	0	0	0	0	0	0.0
AÑO 17	2039	0	0	0	0	0	0	0	0	0	0	0	0	0.0
AÑO 18	2040	0	0	0	0	0	0	0	0	0	0	0	0	0.0
AÑO 19	2041	0	0	0	0	0	0	0	0	0	0	0	0	0.0
AÑO 20	2042	0	0	0	0	0	0	0	0	0	0	0	0	0.0
AÑO 21	2043	0	0	0	0	0	0	0	0	0	0	0	0	0.0

Potencia (MW)														
	Año	Ene	Feb	Mar	Abr	May	Jun	Jul	Ago	Sep	Oct	Nov	Dic	MAX
AÑO 1	2023	0	0	0	0	0	0	0	0	0	0	0	0	0
AÑO 2	2024	0	0	0	0	0	0	0	0	0	0	0	0	0
AÑO 3	2025	0	0	0	0	0	0	0	0	0	0	0	0	0
AÑO 4	2026	0	0	0	0	0	0	0	0	0	0	0	0	0
AÑO 5	2027	0	0	0	0	0	0	0	0	0	0	0	0	0
AÑO 6	2028	0	0	0	0	0	0	0	0	0	0	0	0	0
AÑO 7	2029	0	0	0	0	0	0	0	0	0	0	0	0	0
AÑO 8	2030	0	0	0	0	0	0	0	0	0	0	0	0	0
AÑO 9	2031	0	0	0	0	0	0	0	0	0	0	0	0	0
AÑO 10	2032	0	0	0	0	0	0	0	0	0	0	0	0	0
AÑO 11	2033	0	0	0	0	0	0	0	0	0	0	0	0	0
AÑO 12	2034	0	0	0	0	0	0	0	0	0	0	0	0	0
AÑO 13	2035	0	0	0	0	0	0	0	0	0	0	0	0	0



## Informe Indicativo de Demanda 2023-2043

AÑO 14	2036	0	0	0	0	0	0	0	0	0	0	0	0	0
AÑO 15	2037	0	0	0	0	0	0	0	0	0	0	0	0	0
AÑO 16	2038	0	0	0	0	0	0	0	0	0	0	0	0	0
AÑO 17	2039	0	0	0	0	0	0	0	0	0	0	0	0	0
AÑO 18	2040	0	0	0	0	0	0	0	0	0	0	0	0	0
AÑO 19	2041	0	0	0	0	0	0	0	0	0	0	0	0	0
AÑO 20	2042	0	0	0	0	0	0	0	0	0	0	0	0	0
AÑO 21	2043	0	0	0	0	0	0	0	0	0	0	0	0	0



### **1.290 Información suministrada por INMOBILIARÍA MERIDIANO, S.A.**

Mediante el formulario del Informe Indicativo de Demanda, Inmobiliaría Meridiano, S.A. presentó las proyecciones de crecimiento de la demanda, consumo de energía, curvas típicas y demanda máxima, para los siguientes veintiún (21) años.

El CND en cumplimiento de lo establecido en el numeral 5.1.1.5 de las Reglas Comerciales, el CND deberá analizar la coherencia de la información suministrada, pudiendo solicitar aclaraciones, realizar observaciones y requerir justificadamente modificaciones, para establecer la base de datos de demanda a utilizar, procedió a la validación de la información suministrada a través de los siguientes pasos:

Con los datos suministrados por la empresa se realizaron las comparaciones de la información recibida a las cuales no se le encontraron inconsistencias, por lo que la proyección suministrada fue utilizada en la confección del Informe Indicativo de Demandas

En La Tabla 290 se muestran los datos suministrados para el punto de medición Inmobiliaría Meridiano, S.A..





# Informe Indicativo de Demanda 2023-2043

TABLA #290  
DATOS PARA EL INFORME INDICATIVO DE DEMANDA  
PROYECTOS - DATOS  
PUNTO DE MEDICIÓN: INMOBILIARÍA MERIDIANO, S.A.  
PERIODO: 2023-2043

Energía (MWh)														
	Año	Ene	Feb	Mar	Abr	May	Jun	Jul	Ago	Sep	Oct	Nov	Dic	TOTAL
AÑO 1	2023	147.91	138.73	147.91	120.37	125.47	142.81	137.71	129.55	132.61	136.69	129.55	139.75	1629.1
AÑO 2	2024	148.65	139.43	148.65	120.97	126.1	143.53	138.4	130.2	133.28	137.38	130.2	140.45	1637.25
AÑO 3	2025	149.4	140.12	149.4	121.58	126.73	144.25	139.09	130.85	133.94	138.06	130.85	141.15	1645.43
AÑO 4	2026	150.14	140.83	150.14	122.19	127.36	144.97	139.79	131.51	134.61	138.75	131.51	141.86	1653.66
AÑO 5	2027	150.9	141.53	150.9	122.8	128.0	145.69	140.49	132.16	135.29	139.45	132.16	142.57	1661.93
AÑO 6	2028	151.65	142.24	151.65	123.41	128.64	146.42	141.19	132.82	135.96	140.15	132.82	143.28	1670.24
AÑO 7	2029	152.41	142.95	152.41	124.03	129.28	147.15	141.9	133.49	136.64	140.85	133.49	144.0	1678.59
AÑO 8	2030	153.17	143.66	153.17	124.65	129.93	147.89	142.61	134.16	137.32	141.55	134.16	144.72	1686.98
AÑO 9	2031	153.94	144.38	153.94	125.27	130.58	148.63	143.32	134.83	138.01	142.26	134.83	145.44	1695.42
AÑO 10	2032	154.71	145.1	154.71	125.9	131.23	149.37	144.04	135.5	138.7	142.97	135.5	146.17	1703.89
AÑO 11	2033	155.48	145.83	155.48	126.53	131.89	150.12	144.76	136.18	139.39	143.68	136.18	146.9	1712.41
AÑO 12	2034	156.26	146.56	156.26	127.16	132.55	150.87	145.48	136.86	140.09	144.4	136.86	147.64	1720.97
AÑO 13	2035	157.04	147.29	157.04	127.8	133.21	151.62	146.21	137.54	140.79	145.12	137.54	148.37	1729.58
AÑO 14	2036	157.82	148.03	157.82	128.44	133.88	152.38	146.94	138.23	141.5	145.85	138.23	149.12	1738.23
AÑO 15	2037	158.61	148.77	158.61	129.08	134.55	153.14	147.67	138.92	142.2	146.58	138.92	149.86	1746.92
AÑO 16	2038	159.4	149.51	159.4	129.72	135.22	153.91	148.41	139.62	142.91	147.31	139.62	150.61	1755.65
AÑO 17	2039	160.2	150.26	160.2	130.37	135.9	154.68	149.15	140.31	143.63	148.05	140.31	151.36	1764.43
AÑO 18	2040	161.0	151.01	161.0	131.02	136.57	155.45	149.9	141.02	144.35	148.79	141.02	152.12	1773.25
AÑO 19	2041	161.81	151.76	161.81	131.68	137.26	156.23	150.65	141.72	145.07	149.53	141.72	152.88	1782.12
AÑO 20	2042	162.62	152.52	162.62	132.34	137.94	157.01	151.4	142.43	145.79	150.28	142.43	153.65	1791.03
AÑO 21	2043	163.43	153.29	163.43	133.0	138.63	157.79	152.16	143.14	146.52	151.03	143.14	154.41	1799.99

Factor de Carga														
	Año	Ene	Feb	Mar	Abr	May	Jun	Jul	Ago	Sep	Oct	Nov	Dic	PROM
AÑO 1	2023	0	0	0	0	0	0	0	0	0	0	0	0	0.0
AÑO 2	2024	0	0	0	0	0	0	0	0	0	0	0	0	0.0
AÑO 3	2025	0	0	0	0	0	0	0	0	0	0	0	0	0.0
AÑO 4	2026	0	0	0	0	0	0	0	0	0	0	0	0	0.0



## Informe Indicativo de Demanda 2023-2043

AÑO 5	2027	0	0	0	0	0	0	0	0	0	0	0	0	0.0
AÑO 6	2028	0	0	0	0	0	0	0	0	0	0	0	0	0.0
AÑO 7	2029	0	0	0	0	0	0	0	0	0	0	0	0	0.0
AÑO 8	2030	0	0	0	0	0	0	0	0	0	0	0	0	0.0
AÑO 9	2031	0	0	0	0	0	0	0	0	0	0	0	0	0.0
AÑO 10	2032	0	0	0	0	0	0	0	0	0	0	0	0	0.0
AÑO 11	2033	0	0	0	0	0	0	0	0	0	0	0	0	0.0
AÑO 12	2034	0	0	0	0	0	0	0	0	0	0	0	0	0.0
AÑO 13	2035	0	0	0	0	0	0	0	0	0	0	0	0	0.0
AÑO 14	2036	0	0	0	0	0	0	0	0	0	0	0	0	0.0
AÑO 15	2037	0	0	0	0	0	0	0	0	0	0	0	0	0.0
AÑO 16	2038	0	0	0	0	0	0	0	0	0	0	0	0	0.0
AÑO 17	2039	0	0	0	0	0	0	0	0	0	0	0	0	0.0
AÑO 18	2040	0	0	0	0	0	0	0	0	0	0	0	0	0.0
AÑO 19	2041	0	0	0	0	0	0	0	0	0	0	0	0	0.0
AÑO 20	2042	0	0	0	0	0	0	0	0	0	0	0	0	0.0
AÑO 21	2043	0	0	0	0	0	0	0	0	0	0	0	0	0.0

Potencia (MW)														
	Año	Ene	Feb	Mar	Abr	May	Jun	Jul	Ago	Sep	Oct	Nov	Dic	MAX
AÑO 1	2023	0	0	0	0	0	0	0	0	0	0	0	0	0
AÑO 2	2024	0	0	0	0	0	0	0	0	0	0	0	0	0
AÑO 3	2025	0	0	0	0	0	0	0	0	0	0	0	0	0
AÑO 4	2026	0	0	0	0	0	0	0	0	0	0	0	0	0
AÑO 5	2027	0	0	0	0	0	0	0	0	0	0	0	0	0
AÑO 6	2028	0	0	0	0	0	0	0	0	0	0	0	0	0
AÑO 7	2029	0	0	0	0	0	0	0	0	0	0	0	0	0
AÑO 8	2030	0	0	0	0	0	0	0	0	0	0	0	0	0
AÑO 9	2031	0	0	0	0	0	0	0	0	0	0	0	0	0
AÑO 10	2032	0	0	0	0	0	0	0	0	0	0	0	0	0
AÑO 11	2033	0	0	0	0	0	0	0	0	0	0	0	0	0
AÑO 12	2034	0	0	0	0	0	0	0	0	0	0	0	0	0
AÑO 13	2035	0	0	0	0	0	0	0	0	0	0	0	0	0



## Informe Indicativo de Demanda 2023-2043

AÑO 14	2036	0	0	0	0	0	0	0	0	0	0	0	0	0
AÑO 15	2037	0	0	0	0	0	0	0	0	0	0	0	0	0
AÑO 16	2038	0	0	0	0	0	0	0	0	0	0	0	0	0
AÑO 17	2039	0	0	0	0	0	0	0	0	0	0	0	0	0
AÑO 18	2040	0	0	0	0	0	0	0	0	0	0	0	0	0
AÑO 19	2041	0	0	0	0	0	0	0	0	0	0	0	0	0
AÑO 20	2042	0	0	0	0	0	0	0	0	0	0	0	0	0
AÑO 21	2043	0	0	0	0	0	0	0	0	0	0	0	0	0



### **1.291 Información suministrada por LONDON & REGIONAL PANAMA**

Mediante el formulario del Informe Indicativo de Demanda, London & Regional Panama presentó las proyecciones de crecimiento de la demanda, consumo de energía, curvas típicas y demanda máxima, para los siguientes veintiún (21) años.

El CND en cumplimiento de lo establecido en el numeral 5.1.1.5 de las Reglas Comerciales, el CND deberá analizar la coherencia de la información suministrada, pudiendo solicitar aclaraciones, realizar observaciones y requerir justificadamente modificaciones, para establecer la base de datos de demanda a utilizar, procedió a la validación de la información suministrada a través de los siguientes pasos:

Con los datos suministrados por la empresa se realizaron las comparaciones de la información recibida a las cuales no se le encontraron inconsistencias, por lo que la proyección suministrada fue utilizada en la confección del Informe Indicativo de Demandas

En La Tabla 291 se muestran los datos suministrados para el punto de medición London & Regional Panama.



# Informe Indicativo de Demanda 2023-2043

TABLA #291  
DATOS PARA EL INFORME INDICATIVO DE DEMANDA  
PROYECTOS - DATOS  
PUNTO DE MEDICIÓN: LONDON & REGIONAL PANAMA  
PERIODO: 2023-2043

Energía (MWh)														
	Año	Ene	Feb	Mar	Abr	May	Jun	Jul	Ago	Sep	Oct	Nov	Dic	TOTAL
AÑO 1	2023	173.69	158.8	170.32	166.15	172.62	192.78	199.21	199.21	192.78	199.21	192.78	199.21	2216.77
AÑO 2	2024	173.69	158.8	170.32	166.15	172.62	192.78	199.21	199.21	192.78	199.21	192.78	199.21	2216.77
AÑO 3	2025	173.69	158.8	170.32	166.15	172.62	192.78	199.21	199.21	192.78	199.21	192.78	199.21	2216.77
AÑO 4	2026	173.69	158.8	170.32	166.15	172.62	192.78	199.21	199.21	192.78	199.21	192.78	199.21	2216.77
AÑO 5	2027	173.69	158.8	170.32	166.15	172.62	192.78	199.21	199.21	192.78	199.21	192.78	199.21	2216.77
AÑO 6	2028	173.69	158.8	170.32	166.15	172.62	192.78	199.21	199.21	192.78	199.21	192.78	199.21	2216.77
AÑO 7	2029	173.69	158.8	170.32	166.15	172.62	192.78	199.21	199.21	192.78	199.21	192.78	199.21	2216.77
AÑO 8	2030	173.69	158.8	170.32	166.15	172.62	192.78	199.21	199.21	192.78	199.21	192.78	199.21	2216.77
AÑO 9	2031	173.69	158.8	170.32	166.15	172.62	192.78	199.21	199.21	192.78	199.21	192.78	199.21	2216.77
AÑO 10	2032	173.69	158.8	170.32	166.15	172.62	192.78	199.21	199.21	192.78	199.21	192.78	199.21	2216.77
AÑO 11	2033	173.69	158.8	170.32	166.15	172.62	192.78	199.21	199.21	192.78	199.21	192.78	199.21	2216.77
AÑO 12	2034	173.69	158.8	170.32	166.15	172.62	192.78	199.21	199.21	192.78	199.21	192.78	199.21	2216.77
AÑO 13	2035	173.69	158.8	170.32	166.15	172.62	192.78	199.21	199.21	192.78	199.21	192.78	199.21	2216.77
AÑO 14	2036	173.69	158.8	170.32	166.15	172.62	192.78	199.21	199.21	192.78	199.21	192.78	199.21	2216.77
AÑO 15	2037	173.69	158.8	170.32	166.15	172.62	192.78	199.21	199.21	192.78	199.21	192.78	199.21	2216.77
AÑO 16	2038	173.69	158.8	170.32	166.15	172.62	192.78	199.21	199.21	192.78	199.21	192.78	199.21	2216.77
AÑO 17	2039	173.69	158.8	170.32	166.15	172.62	192.78	199.21	199.21	192.78	199.21	192.78	199.21	2216.77
AÑO 18	2040	173.69	158.8	170.32	166.15	172.62	192.78	199.21	199.21	192.78	199.21	192.78	199.21	2216.77
AÑO 19	2041	173.69	158.8	170.32	166.15	172.62	192.78	199.21	199.21	192.78	199.21	192.78	199.21	2216.77
AÑO 20	2042	173.69	158.8	170.32	166.15	172.62	192.78	199.21	199.21	192.78	199.21	192.78	199.21	2216.77
AÑO 21	2043	173.69	158.8	170.32	166.15	172.62	192.78	199.21	199.21	192.78	199.21	192.78	199.21	2216.77

Factor de Carga														
	Año	Ene	Feb	Mar	Abr	May	Jun	Jul	Ago	Sep	Oct	Nov	Dic	PROM
AÑO 1	2023	0	0	0	0	0	0	0	0	0	0	0	0	0.0
AÑO 2	2024	0	0	0	0	0	0	0	0	0	0	0	0	0.0
AÑO 3	2025	0	0	0	0	0	0	0	0	0	0	0	0	0.0
AÑO 4	2026	0	0	0	0	0	0	0	0	0	0	0	0	0.0



## Informe Indicativo de Demanda 2023-2043

AÑO 5	2027	0	0	0	0	0	0	0	0	0	0	0	0	0.0
AÑO 6	2028	0	0	0	0	0	0	0	0	0	0	0	0	0.0
AÑO 7	2029	0	0	0	0	0	0	0	0	0	0	0	0	0.0
AÑO 8	2030	0	0	0	0	0	0	0	0	0	0	0	0	0.0
AÑO 9	2031	0	0	0	0	0	0	0	0	0	0	0	0	0.0
AÑO 10	2032	0	0	0	0	0	0	0	0	0	0	0	0	0.0
AÑO 11	2033	0	0	0	0	0	0	0	0	0	0	0	0	0.0
AÑO 12	2034	0	0	0	0	0	0	0	0	0	0	0	0	0.0
AÑO 13	2035	0	0	0	0	0	0	0	0	0	0	0	0	0.0
AÑO 14	2036	0	0	0	0	0	0	0	0	0	0	0	0	0.0
AÑO 15	2037	0	0	0	0	0	0	0	0	0	0	0	0	0.0
AÑO 16	2038	0	0	0	0	0	0	0	0	0	0	0	0	0.0
AÑO 17	2039	0	0	0	0	0	0	0	0	0	0	0	0	0.0
AÑO 18	2040	0	0	0	0	0	0	0	0	0	0	0	0	0.0
AÑO 19	2041	0	0	0	0	0	0	0	0	0	0	0	0	0.0
AÑO 20	2042	0	0	0	0	0	0	0	0	0	0	0	0	0.0
AÑO 21	2043	0	0	0	0	0	0	0	0	0	0	0	0	0.0

Potencia (MW)														
	Año	Ene	Feb	Mar	Abr	May	Jun	Jul	Ago	Sep	Oct	Nov	Dic	MAX
AÑO 1	2023	0	0	0	0	0	0	0	0	0	0	0	0	0
AÑO 2	2024	0	0	0	0	0	0	0	0	0	0	0	0	0
AÑO 3	2025	0	0	0	0	0	0	0	0	0	0	0	0	0
AÑO 4	2026	0	0	0	0	0	0	0	0	0	0	0	0	0
AÑO 5	2027	0	0	0	0	0	0	0	0	0	0	0	0	0
AÑO 6	2028	0	0	0	0	0	0	0	0	0	0	0	0	0
AÑO 7	2029	0	0	0	0	0	0	0	0	0	0	0	0	0
AÑO 8	2030	0	0	0	0	0	0	0	0	0	0	0	0	0
AÑO 9	2031	0	0	0	0	0	0	0	0	0	0	0	0	0
AÑO 10	2032	0	0	0	0	0	0	0	0	0	0	0	0	0
AÑO 11	2033	0	0	0	0	0	0	0	0	0	0	0	0	0
AÑO 12	2034	0	0	0	0	0	0	0	0	0	0	0	0	0
AÑO 13	2035	0	0	0	0	0	0	0	0	0	0	0	0	0



## Informe Indicativo de Demanda 2023-2043

AÑO 14	2036	0	0	0	0	0	0	0	0	0	0	0	0	0
AÑO 15	2037	0	0	0	0	0	0	0	0	0	0	0	0	0
AÑO 16	2038	0	0	0	0	0	0	0	0	0	0	0	0	0
AÑO 17	2039	0	0	0	0	0	0	0	0	0	0	0	0	0
AÑO 18	2040	0	0	0	0	0	0	0	0	0	0	0	0	0
AÑO 19	2041	0	0	0	0	0	0	0	0	0	0	0	0	0
AÑO 20	2042	0	0	0	0	0	0	0	0	0	0	0	0	0
AÑO 21	2043	0	0	0	0	0	0	0	0	0	0	0	0	0



### **1.292 Información suministrada por LUNA BRILLANTE**

Mediante el formulario del Informe Indicativo de Demanda, Luna Brillante presentó las proyecciones de crecimiento de la demanda, consumo de energía, curvas típicas y demanda máxima, para los siguientes veintiún (21) años.

El CND en cumplimiento de lo establecido en el numeral 5.1.1.5 de las Reglas Comerciales, el CND deberá analizar la coherencia de la información suministrada, pudiendo solicitar aclaraciones, realizar observaciones y requerir justificadamente modificaciones, para establecer la base de datos de demanda a utilizar, procedió a la validación de la información suministrada a través de los siguientes pasos:

Con los datos suministrados por la empresa se realizaron las comparaciones de la información recibida a las cuales no se le encontraron inconsistencias, por lo que la proyección suministrada fue utilizada en la confección del Informe Indicativo de Demandas

En La Tabla 292 se muestran los datos suministrados para el punto de medición Luna Brillante.





# Informe Indicativo de Demanda 2023-2043

**TABLA #292**  
**DATOS PARA EL INFORME INDICATIVO DE DEMANDA**  
**PROYECTOS - DATOS**  
**PUNTO DE MEDICIÓN: LUNA BRILLANTE**  
**PERIODO: 2023-2043**

Energía (MWh)														
	Año	Ene	Feb	Mar	Abr	May	Jun	Jul	Ago	Sep	Oct	Nov	Dic	TOTAL
AÑO 1	2023	69.23	69.23	69.23	69.23	69.23	69.23	69.23	69.23	69.23	69.23	69.23	69.23	830.74
AÑO 2	2024	120.0	120.0	120.0	120.0	120.0	120.0	120.0	120.0	120.0	120.0	120.0	120.0	1440.0
AÑO 3	2025	332.0	332.0	332.0	332.0	332.0	332.0	332.0	332.0	332.0	332.0	332.0	332.0	3984.0
AÑO 4	2026	332.0	332.0	332.0	332.0	332.0	332.0	332.0	332.0	332.0	332.0	332.0	332.0	3984.0
AÑO 5	2027	332.0	332.0	332.0	332.0	332.0	332.0	332.0	332.0	332.0	332.0	332.0	332.0	3984.0
AÑO 6	2028	332.0	332.0	332.0	332.0	332.0	332.0	332.0	332.0	332.0	332.0	332.0	332.0	3984.0
AÑO 7	2029	332.0	332.0	332.0	332.0	332.0	332.0	332.0	332.0	332.0	332.0	332.0	332.0	3984.0
AÑO 8	2030	332.0	332.0	332.0	332.0	332.0	332.0	332.0	332.0	332.0	332.0	332.0	332.0	3984.0
AÑO 9	2031	332.0	332.0	332.0	332.0	332.0	332.0	332.0	332.0	332.0	332.0	332.0	332.0	3984.0
AÑO 10	2032	332.0	332.0	332.0	332.0	332.0	332.0	332.0	332.0	332.0	332.0	332.0	332.0	3984.0
AÑO 11	2033	332.0	332.0	332.0	332.0	332.0	332.0	332.0	332.0	332.0	332.0	332.0	332.0	3984.0
AÑO 12	2034	332.0	332.0	332.0	332.0	332.0	332.0	332.0	332.0	332.0	332.0	332.0	332.0	3984.0
AÑO 13	2035	332.0	332.0	332.0	332.0	332.0	332.0	332.0	332.0	332.0	332.0	332.0	332.0	3984.0
AÑO 14	2036	332.0	332.0	332.0	332.0	332.0	332.0	332.0	332.0	332.0	332.0	332.0	332.0	3984.0
AÑO 15	2037	332.0	332.0	332.0	332.0	332.0	332.0	332.0	332.0	332.0	332.0	332.0	332.0	3984.0
AÑO 16	2038	332.0	332.0	332.0	332.0	332.0	332.0	332.0	332.0	332.0	332.0	332.0	332.0	3984.0
AÑO 17	2039	332.0	332.0	332.0	332.0	332.0	332.0	332.0	332.0	332.0	332.0	332.0	332.0	3984.0
AÑO 18	2040	332.0	332.0	332.0	332.0	332.0	332.0	332.0	332.0	332.0	332.0	332.0	332.0	3984.0
AÑO 19	2041	332.0	332.0	332.0	332.0	332.0	332.0	332.0	332.0	332.0	332.0	332.0	332.0	3984.0
AÑO 20	2042	332.0	332.0	332.0	332.0	332.0	332.0	332.0	332.0	332.0	332.0	332.0	332.0	3984.0
AÑO 21	2043	332.0	332.0	332.0	332.0	332.0	332.0	332.0	332.0	332.0	332.0	332.0	332.0	3984.0

Factor de Carga														
	Año	Ene	Feb	Mar	Abr	May	Jun	Jul	Ago	Sep	Oct	Nov	Dic	PROM
AÑO 1	2023	0	0	0	0	0	0	0	0	0	0	0	0	0.0
AÑO 2	2024	0	0	0	0	0	0	0	0	0	0	0	0	0.0
AÑO 3	2025	0	0	0	0	0	0	0	0	0	0	0	0	0.0
AÑO 4	2026	0	0	0	0	0	0	0	0	0	0	0	0	0.0



# Informe Indicativo de Demanda 2023-2043

AÑO 5	2027	0	0	0	0	0	0	0	0	0	0	0	0	0.0
AÑO 6	2028	0	0	0	0	0	0	0	0	0	0	0	0	0.0
AÑO 7	2029	0	0	0	0	0	0	0	0	0	0	0	0	0.0
AÑO 8	2030	0	0	0	0	0	0	0	0	0	0	0	0	0.0
AÑO 9	2031	0	0	0	0	0	0	0	0	0	0	0	0	0.0
AÑO 10	2032	0	0	0	0	0	0	0	0	0	0	0	0	0.0
AÑO 11	2033	0	0	0	0	0	0	0	0	0	0	0	0	0.0
AÑO 12	2034	0	0	0	0	0	0	0	0	0	0	0	0	0.0
AÑO 13	2035	0	0	0	0	0	0	0	0	0	0	0	0	0.0
AÑO 14	2036	0	0	0	0	0	0	0	0	0	0	0	0	0.0
AÑO 15	2037	0	0	0	0	0	0	0	0	0	0	0	0	0.0
AÑO 16	2038	0	0	0	0	0	0	0	0	0	0	0	0	0.0
AÑO 17	2039	0	0	0	0	0	0	0	0	0	0	0	0	0.0
AÑO 18	2040	0	0	0	0	0	0	0	0	0	0	0	0	0.0
AÑO 19	2041	0	0	0	0	0	0	0	0	0	0	0	0	0.0
AÑO 20	2042	0	0	0	0	0	0	0	0	0	0	0	0	0.0
AÑO 21	2043	0	0	0	0	0	0	0	0	0	0	0	0	0.0

Potencia (MW)														
	Año	Ene	Feb	Mar	Abr	May	Jun	Jul	Ago	Sep	Oct	Nov	Dic	MAX
AÑO 1	2023	0	0	0	0	0	0	0	0	0	0	0	0	0
AÑO 2	2024	0	0	0	0	0	0	0	0	0	0	0	0	0
AÑO 3	2025	0	0	0	0	0	0	0	0	0	0	0	0	0
AÑO 4	2026	0	0	0	0	0	0	0	0	0	0	0	0	0
AÑO 5	2027	0	0	0	0	0	0	0	0	0	0	0	0	0
AÑO 6	2028	0	0	0	0	0	0	0	0	0	0	0	0	0
AÑO 7	2029	0	0	0	0	0	0	0	0	0	0	0	0	0
AÑO 8	2030	0	0	0	0	0	0	0	0	0	0	0	0	0
AÑO 9	2031	0	0	0	0	0	0	0	0	0	0	0	0	0
AÑO 10	2032	0	0	0	0	0	0	0	0	0	0	0	0	0
AÑO 11	2033	0	0	0	0	0	0	0	0	0	0	0	0	0
AÑO 12	2034	0	0	0	0	0	0	0	0	0	0	0	0	0
AÑO 13	2035	0	0	0	0	0	0	0	0	0	0	0	0	0



## Informe Indicativo de Demanda 2023-2043

AÑO 14	2036	0	0	0	0	0	0	0	0	0	0	0	0	0
AÑO 15	2037	0	0	0	0	0	0	0	0	0	0	0	0	0
AÑO 16	2038	0	0	0	0	0	0	0	0	0	0	0	0	0
AÑO 17	2039	0	0	0	0	0	0	0	0	0	0	0	0	0
AÑO 18	2040	0	0	0	0	0	0	0	0	0	0	0	0	0
AÑO 19	2041	0	0	0	0	0	0	0	0	0	0	0	0	0
AÑO 20	2042	0	0	0	0	0	0	0	0	0	0	0	0	0
AÑO 21	2043	0	0	0	0	0	0	0	0	0	0	0	0	0



### **1.293 Información suministrada por MACELLO, S. A.**

Mediante el formulario del Informe Indicativo de Demanda, Macello, S. A. presentó las proyecciones de crecimiento de la demanda, consumo de energía, curvas típicas y demanda máxima, para los siguientes veintiún (21) años.

El CND en cumplimiento de lo establecido en el numeral 5.1.1.5 de las Reglas Comerciales, el CND deberá analizar la coherencia de la información suministrada, pudiendo solicitar aclaraciones, realizar observaciones y requerir justificadamente modificaciones, para establecer la base de datos de demanda a utilizar, procedió a la validación de la información suministrada a través de los siguientes pasos:

Con los datos suministrados por la empresa se realizaron las comparaciones de la información recibida a las cuales no se le encontraron inconsistencias, por lo que la proyección suministrada fue utilizada en la confección del Informe Indicativo de Demandas

En La Tabla 293 se muestran los datos suministrados para el punto de medición Macello, S. A..



# Informe Indicativo de Demanda 2023-2043

**TABLA #293**  
**DATOS PARA EL INFORME INDICATIVO DE DEMANDA**  
**PROYECTOS - DATOS**  
**PUNTO DE MEDICIÓN: MACELLO, S. A.**  
**PERIODO: 2023-2043**

Energía (MWh)														
	Año	Ene	Feb	Mar	Abr	May	Jun	Jul	Ago	Sep	Oct	Nov	Dic	TOTAL
AÑO 1	2023	700.81	694.39	767.6	721.62	718.79	723.34	747.45	747.45	718.79	723.34	747.45	747.45	8758.49
AÑO 2	2024	700.81	694.39	767.6	721.62	718.79	723.34	747.45	747.45	718.79	723.34	747.45	747.45	8758.49
AÑO 3	2025	700.81	694.39	767.6	721.62	718.79	723.34	747.45	747.45	718.79	723.34	747.45	747.45	8758.49
AÑO 4	2026	700.81	694.39	767.6	721.62	718.79	723.34	747.45	747.45	718.79	723.34	747.45	747.45	8758.49
AÑO 5	2027	700.81	694.39	767.6	721.62	718.79	723.34	747.45	747.45	718.79	723.34	747.45	747.45	8758.49
AÑO 6	2028	700.81	694.39	767.6	721.62	718.79	723.34	747.45	747.45	718.79	723.34	747.45	747.45	8758.49
AÑO 7	2029	700.81	694.39	767.6	721.62	718.79	723.34	747.45	747.45	718.79	723.34	747.45	747.45	8758.49
AÑO 8	2030	700.81	694.39	767.6	721.62	718.79	723.34	747.45	747.45	718.79	723.34	747.45	747.45	8758.49
AÑO 9	2031	700.81	694.39	767.6	721.62	718.79	723.34	747.45	747.45	718.79	723.34	747.45	747.45	8758.49
AÑO 10	2032	700.81	694.39	767.6	721.62	718.79	723.34	747.45	747.45	718.79	723.34	747.45	747.45	8758.49
AÑO 11	2033	700.81	694.39	767.6	721.62	718.79	723.34	747.45	747.45	718.79	723.34	747.45	747.45	8758.49
AÑO 12	2034	700.81	694.39	767.6	721.62	718.79	723.34	747.45	747.45	718.79	723.34	747.45	747.45	8758.49
AÑO 13	2035	700.81	694.39	767.6	721.62	718.79	723.34	747.45	747.45	718.79	723.34	747.45	747.45	8758.49
AÑO 14	2036	700.81	694.39	767.6	721.62	718.79	723.34	747.45	747.45	718.79	723.34	747.45	747.45	8758.49
AÑO 15	2037	700.81	694.39	767.6	721.62	718.79	723.34	747.45	747.45	718.79	723.34	747.45	747.45	8758.49
AÑO 16	2038	700.81	694.39	767.6	721.62	718.79	723.34	747.45	747.45	718.79	723.34	747.45	747.45	8758.49
AÑO 17	2039	700.81	694.39	767.6	721.62	718.79	723.34	747.45	747.45	718.79	723.34	747.45	747.45	8758.49
AÑO 18	2040	700.81	694.39	767.6	721.62	718.79	723.34	747.45	747.45	718.79	723.34	747.45	747.45	8758.49
AÑO 19	2041	700.81	694.39	767.6	721.62	718.79	723.34	747.45	747.45	718.79	723.34	747.45	747.45	8758.49
AÑO 20	2042	700.81	694.39	767.6	721.62	718.79	723.34	747.45	747.45	718.79	723.34	747.45	747.45	8758.49
AÑO 21	2043	700.81	694.39	767.6	721.62	718.79	723.34	747.45	747.45	718.79	723.34	747.45	747.45	8758.49

Factor de Carga														
	Año	Ene	Feb	Mar	Abr	May	Jun	Jul	Ago	Sep	Oct	Nov	Dic	PROM
AÑO 1	2023	0	0	0	0	0	0	0	0	0	0	0	0	0.0
AÑO 2	2024	0	0	0	0	0	0	0	0	0	0	0	0	0.0
AÑO 3	2025	0	0	0	0	0	0	0	0	0	0	0	0	0.0
AÑO 4	2026	0	0	0	0	0	0	0	0	0	0	0	0	0.0



# Informe Indicativo de Demanda 2023-2043

AÑO 5	2027	0	0	0	0	0	0	0	0	0	0	0	0	0.0
AÑO 6	2028	0	0	0	0	0	0	0	0	0	0	0	0	0.0
AÑO 7	2029	0	0	0	0	0	0	0	0	0	0	0	0	0.0
AÑO 8	2030	0	0	0	0	0	0	0	0	0	0	0	0	0.0
AÑO 9	2031	0	0	0	0	0	0	0	0	0	0	0	0	0.0
AÑO 10	2032	0	0	0	0	0	0	0	0	0	0	0	0	0.0
AÑO 11	2033	0	0	0	0	0	0	0	0	0	0	0	0	0.0
AÑO 12	2034	0	0	0	0	0	0	0	0	0	0	0	0	0.0
AÑO 13	2035	0	0	0	0	0	0	0	0	0	0	0	0	0.0
AÑO 14	2036	0	0	0	0	0	0	0	0	0	0	0	0	0.0
AÑO 15	2037	0	0	0	0	0	0	0	0	0	0	0	0	0.0
AÑO 16	2038	0	0	0	0	0	0	0	0	0	0	0	0	0.0
AÑO 17	2039	0	0	0	0	0	0	0	0	0	0	0	0	0.0
AÑO 18	2040	0	0	0	0	0	0	0	0	0	0	0	0	0.0
AÑO 19	2041	0	0	0	0	0	0	0	0	0	0	0	0	0.0
AÑO 20	2042	0	0	0	0	0	0	0	0	0	0	0	0	0.0
AÑO 21	2043	0	0	0	0	0	0	0	0	0	0	0	0	0.0

Potencia (MW)														
	Año	Ene	Feb	Mar	Abr	May	Jun	Jul	Ago	Sep	Oct	Nov	Dic	MAX
AÑO 1	2023	0	0	0	0	0	0	0	0	0	0	0	0	0
AÑO 2	2024	0	0	0	0	0	0	0	0	0	0	0	0	0
AÑO 3	2025	0	0	0	0	0	0	0	0	0	0	0	0	0
AÑO 4	2026	0	0	0	0	0	0	0	0	0	0	0	0	0
AÑO 5	2027	0	0	0	0	0	0	0	0	0	0	0	0	0
AÑO 6	2028	0	0	0	0	0	0	0	0	0	0	0	0	0
AÑO 7	2029	0	0	0	0	0	0	0	0	0	0	0	0	0
AÑO 8	2030	0	0	0	0	0	0	0	0	0	0	0	0	0
AÑO 9	2031	0	0	0	0	0	0	0	0	0	0	0	0	0
AÑO 10	2032	0	0	0	0	0	0	0	0	0	0	0	0	0
AÑO 11	2033	0	0	0	0	0	0	0	0	0	0	0	0	0
AÑO 12	2034	0	0	0	0	0	0	0	0	0	0	0	0	0
AÑO 13	2035	0	0	0	0	0	0	0	0	0	0	0	0	0



## Informe Indicativo de Demanda 2023-2043

AÑO 14	2036	0	0	0	0	0	0	0	0	0	0	0	0	0
AÑO 15	2037	0	0	0	0	0	0	0	0	0	0	0	0	0
AÑO 16	2038	0	0	0	0	0	0	0	0	0	0	0	0	0
AÑO 17	2039	0	0	0	0	0	0	0	0	0	0	0	0	0
AÑO 18	2040	0	0	0	0	0	0	0	0	0	0	0	0	0
AÑO 19	2041	0	0	0	0	0	0	0	0	0	0	0	0	0
AÑO 20	2042	0	0	0	0	0	0	0	0	0	0	0	0	0
AÑO 21	2043	0	0	0	0	0	0	0	0	0	0	0	0	0



### **1.294 Información suministrada por MATADERO CHIRIQUÍ, S.A.**

Mediante el formulario del Informe Indicativo de Demanda, Matadero Chiriquí, S.A. presentó las proyecciones de crecimiento de la demanda, consumo de energía, curvas típicas y demanda máxima, para los siguientes veintiún (21) años.

El CND en cumplimiento de lo establecido en el numeral 5.1.1.5 de las Reglas Comerciales, el CND deberá analizar la coherencia de la información suministrada, pudiendo solicitar aclaraciones, realizar observaciones y requerir justificadamente modificaciones, para establecer la base de datos de demanda a utilizar, procedió a la validación de la información suministrada a través de los siguientes pasos:

Con los datos suministrados por la empresa se realizaron las comparaciones de la información recibida a las cuales no se le encontraron inconsistencias, por lo que la proyección suministrada fue utilizada en la confección del Informe Indicativo de Demandas

En La Tabla 294 se muestran los datos suministrados para el punto de medición Matadero Chiriquí, S.A..





# Informe Indicativo de Demanda 2023-2043

TABLA #294  
DATOS PARA EL INFORME INDICATIVO DE DEMANDA  
PROYECTOS - DATOS  
PUNTO DE MEDICIÓN: MATADERO CHIRIQUÍ, S.A.  
PERIODO: 2023-2043

Energía (MWh)														
	Año	Ene	Feb	Mar	Abr	May	Jun	Jul	Ago	Sep	Oct	Nov	Dic	TOTAL
AÑO 1	2023	175.55	167.24	190.35	180.87	192.27	402.67	426.63	443.84	419.81	434.57	423.85	425.18	3882.82
AÑO 2	2024	175.55	167.24	190.35	180.87	192.27	402.67	426.63	443.84	419.81	434.57	423.85	425.18	3882.82
AÑO 3	2025	175.55	167.24	190.35	180.87	192.27	402.67	426.63	443.84	419.81	434.57	423.85	425.18	3882.82
AÑO 4	2026	175.55	167.24	190.35	180.87	192.27	402.67	426.63	443.84	419.81	434.57	423.85	425.18	3882.82
AÑO 5	2027	175.55	167.24	190.35	180.87	192.27	402.67	426.63	443.84	419.81	434.57	423.85	425.18	3882.82
AÑO 6	2028	175.55	167.24	190.35	180.87	192.27	402.67	426.63	443.84	419.81	434.57	423.85	425.18	3882.82
AÑO 7	2029	175.55	167.24	190.35	180.87	192.27	402.67	426.63	443.84	419.81	434.57	423.85	425.18	3882.82
AÑO 8	2030	175.55	167.24	190.35	180.87	192.27	402.67	426.63	443.84	419.81	434.57	423.85	425.18	3882.82
AÑO 9	2031	175.55	167.24	190.35	180.87	192.27	402.67	426.63	443.84	419.81	434.57	423.85	425.18	3882.82
AÑO 10	2032	175.55	167.24	190.35	180.87	192.27	402.67	426.63	443.84	419.81	434.57	423.85	425.18	3882.82
AÑO 11	2033	175.55	167.24	190.35	180.87	192.27	402.67	426.63	443.84	419.81	434.57	423.85	425.18	3882.82
AÑO 12	2034	175.55	167.24	190.35	180.87	192.27	402.67	426.63	443.84	419.81	434.57	423.85	425.18	3882.82
AÑO 13	2035	175.55	167.24	190.35	180.87	192.27	402.67	426.63	443.84	419.81	434.57	423.85	425.18	3882.82
AÑO 14	2036	175.55	167.24	190.35	180.87	192.27	402.67	426.63	443.84	419.81	434.57	423.85	425.18	3882.82
AÑO 15	2037	175.55	167.24	190.35	180.87	192.27	402.67	426.63	443.84	419.81	434.57	423.85	425.18	3882.82
AÑO 16	2038	175.55	167.24	190.35	180.87	192.27	402.67	426.63	443.84	419.81	434.57	423.85	425.18	3882.82
AÑO 17	2039	175.55	167.24	190.35	180.87	192.27	402.67	426.63	443.84	419.81	434.57	423.85	425.18	3882.82
AÑO 18	2040	175.55	167.24	190.35	180.87	192.27	402.67	426.63	443.84	419.81	434.57	423.85	425.18	3882.82
AÑO 19	2041	175.55	167.24	190.35	180.87	192.27	402.67	426.63	443.84	419.81	434.57	423.85	425.18	3882.82
AÑO 20	2042	175.55	167.24	190.35	180.87	192.27	402.67	426.63	443.84	419.81	434.57	423.85	425.18	3882.82
AÑO 21	2043	175.55	167.24	190.35	180.87	192.27	402.67	426.63	443.84	419.81	434.57	423.85	425.18	3882.82

Factor de Carga														
	Año	Ene	Feb	Mar	Abr	May	Jun	Jul	Ago	Sep	Oct	Nov	Dic	PROM
AÑO 1	2023	0	0	0	0	0	0	0	0	0	0	0	0	0.0
AÑO 2	2024	0	0	0	0	0	0	0	0	0	0	0	0	0.0
AÑO 3	2025	0	0	0	0	0	0	0	0	0	0	0	0	0.0
AÑO 4	2026	0	0	0	0	0	0	0	0	0	0	0	0	0.0



## Informe Indicativo de Demanda 2023-2043

AÑO 5	2027	0	0	0	0	0	0	0	0	0	0	0	0	0.0
AÑO 6	2028	0	0	0	0	0	0	0	0	0	0	0	0	0.0
AÑO 7	2029	0	0	0	0	0	0	0	0	0	0	0	0	0.0
AÑO 8	2030	0	0	0	0	0	0	0	0	0	0	0	0	0.0
AÑO 9	2031	0	0	0	0	0	0	0	0	0	0	0	0	0.0
AÑO 10	2032	0	0	0	0	0	0	0	0	0	0	0	0	0.0
AÑO 11	2033	0	0	0	0	0	0	0	0	0	0	0	0	0.0
AÑO 12	2034	0	0	0	0	0	0	0	0	0	0	0	0	0.0
AÑO 13	2035	0	0	0	0	0	0	0	0	0	0	0	0	0.0
AÑO 14	2036	0	0	0	0	0	0	0	0	0	0	0	0	0.0
AÑO 15	2037	0	0	0	0	0	0	0	0	0	0	0	0	0.0
AÑO 16	2038	0	0	0	0	0	0	0	0	0	0	0	0	0.0
AÑO 17	2039	0	0	0	0	0	0	0	0	0	0	0	0	0.0
AÑO 18	2040	0	0	0	0	0	0	0	0	0	0	0	0	0.0
AÑO 19	2041	0	0	0	0	0	0	0	0	0	0	0	0	0.0
AÑO 20	2042	0	0	0	0	0	0	0	0	0	0	0	0	0.0
AÑO 21	2043	0	0	0	0	0	0	0	0	0	0	0	0	0.0

Potencia (MW)														
	Año	Ene	Feb	Mar	Abr	May	Jun	Jul	Ago	Sep	Oct	Nov	Dic	MAX
AÑO 1	2023	0	0	0	0	0	0	0	0	0	0	0	0	0
AÑO 2	2024	0	0	0	0	0	0	0	0	0	0	0	0	0
AÑO 3	2025	0	0	0	0	0	0	0	0	0	0	0	0	0
AÑO 4	2026	0	0	0	0	0	0	0	0	0	0	0	0	0
AÑO 5	2027	0	0	0	0	0	0	0	0	0	0	0	0	0
AÑO 6	2028	0	0	0	0	0	0	0	0	0	0	0	0	0
AÑO 7	2029	0	0	0	0	0	0	0	0	0	0	0	0	0
AÑO 8	2030	0	0	0	0	0	0	0	0	0	0	0	0	0
AÑO 9	2031	0	0	0	0	0	0	0	0	0	0	0	0	0
AÑO 10	2032	0	0	0	0	0	0	0	0	0	0	0	0	0
AÑO 11	2033	0	0	0	0	0	0	0	0	0	0	0	0	0
AÑO 12	2034	0	0	0	0	0	0	0	0	0	0	0	0	0
AÑO 13	2035	0	0	0	0	0	0	0	0	0	0	0	0	0



## Informe Indicativo de Demanda 2023-2043

AÑO 14	2036	0	0	0	0	0	0	0	0	0	0	0	0	0
AÑO 15	2037	0	0	0	0	0	0	0	0	0	0	0	0	0
AÑO 16	2038	0	0	0	0	0	0	0	0	0	0	0	0	0
AÑO 17	2039	0	0	0	0	0	0	0	0	0	0	0	0	0
AÑO 18	2040	0	0	0	0	0	0	0	0	0	0	0	0	0
AÑO 19	2041	0	0	0	0	0	0	0	0	0	0	0	0	0
AÑO 20	2042	0	0	0	0	0	0	0	0	0	0	0	0	0
AÑO 21	2043	0	0	0	0	0	0	0	0	0	0	0	0	0



### **1.295 Información suministrada por MAJESTIC 507, CORP.**

Mediante el formulario del Informe Indicativo de Demanda, Majestic 507, Corp. presentó las proyecciones de crecimiento de la demanda, consumo de energía, curvas típicas y demanda máxima, para los siguientes veintiún (21) años.

El CND en cumplimiento de lo establecido en el numeral 5.1.1.5 de las Reglas Comerciales, el CND deberá analizar la coherencia de la información suministrada, pudiendo solicitar aclaraciones, realizar observaciones y requerir justificadamente modificaciones, para establecer la base de datos de demanda a utilizar, procedió a la validación de la información suministrada a través de los siguientes pasos:

Con los datos suministrados por la empresa se realizaron las comparaciones de la información recibida a las cuales no se le encontraron inconsistencias, por lo que la proyección suministrada fue utilizada en la confección del Informe Indicativo de Demandas

En La Tabla 295 se muestran los datos suministrados para el punto de medición Majestic 507, Corp..



# Informe Indicativo de Demanda 2023-2043

TABLA #295  
DATOS PARA EL INFORME INDICATIVO DE DEMANDA  
PROYECTOS - DATOS  
PUNTO DE MEDICIÓN: MAJESTIC 507, CORP.  
PERIODO: 2023-2043

Energía (MWh)														
	Año	Ene	Feb	Mar	Abr	May	Jun	Jul	Ago	Sep	Oct	Nov	Dic	TOTAL
AÑO 1	2023	135.83	135.83	135.83	135.83	135.83	135.83	135.83	135.83	135.83	135.83	135.83	135.83	1629.97
AÑO 2	2024	135.83	135.83	135.83	135.83	135.83	135.83	135.83	135.83	135.83	135.83	135.83	135.83	1629.97
AÑO 3	2025	240.0	240.0	240.0	240.0	240.0	240.0	240.0	240.0	240.0	240.0	240.0	240.0	2880.0
AÑO 4	2026	240.0	240.0	240.0	240.0	240.0	240.0	240.0	240.0	240.0	240.0	240.0	240.0	2880.0
AÑO 5	2027	240.0	240.0	240.0	240.0	240.0	240.0	240.0	240.0	240.0	240.0	240.0	240.0	2880.0
AÑO 6	2028	240.0	240.0	240.0	240.0	240.0	240.0	240.0	240.0	240.0	240.0	240.0	240.0	2880.0
AÑO 7	2029	240.0	240.0	240.0	240.0	240.0	240.0	240.0	240.0	240.0	240.0	240.0	240.0	2880.0
AÑO 8	2030	240.0	240.0	240.0	240.0	240.0	240.0	240.0	240.0	240.0	240.0	240.0	240.0	2880.0
AÑO 9	2031	240.0	240.0	240.0	240.0	240.0	240.0	240.0	240.0	240.0	240.0	240.0	240.0	2880.0
AÑO 10	2032	240.0	240.0	240.0	240.0	240.0	240.0	240.0	240.0	240.0	240.0	240.0	240.0	2880.0
AÑO 11	2033	240.0	240.0	240.0	240.0	240.0	240.0	240.0	240.0	240.0	240.0	240.0	240.0	2880.0
AÑO 12	2034	240.0	240.0	240.0	240.0	240.0	240.0	240.0	240.0	240.0	240.0	240.0	240.0	2880.0
AÑO 13	2035	240.0	240.0	240.0	240.0	240.0	240.0	240.0	240.0	240.0	240.0	240.0	240.0	2880.0
AÑO 14	2036	240.0	240.0	240.0	240.0	240.0	240.0	240.0	240.0	240.0	240.0	240.0	240.0	2880.0
AÑO 15	2037	240.0	240.0	240.0	240.0	240.0	240.0	240.0	240.0	240.0	240.0	240.0	240.0	2880.0
AÑO 16	2038	240.0	240.0	240.0	240.0	240.0	240.0	240.0	240.0	240.0	240.0	240.0	240.0	2880.0
AÑO 17	2039	240.0	240.0	240.0	240.0	240.0	240.0	240.0	240.0	240.0	240.0	240.0	240.0	2880.0
AÑO 18	2040	240.0	240.0	240.0	240.0	240.0	240.0	240.0	240.0	240.0	240.0	240.0	240.0	2880.0
AÑO 19	2041	240.0	240.0	240.0	240.0	240.0	240.0	240.0	240.0	240.0	240.0	240.0	240.0	2880.0
AÑO 20	2042	240.0	240.0	240.0	240.0	240.0	240.0	240.0	240.0	240.0	240.0	240.0	240.0	2880.0
AÑO 21	2043	240.0	240.0	240.0	240.0	240.0	240.0	240.0	240.0	240.0	240.0	240.0	240.0	2880.0

Factor de Carga														
	Año	Ene	Feb	Mar	Abr	May	Jun	Jul	Ago	Sep	Oct	Nov	Dic	PROM
AÑO 1	2023	0	0	0	0	0	0	0	0	0	0	0	0	0.0
AÑO 2	2024	0	0	0	0	0	0	0	0	0	0	0	0	0.0
AÑO 3	2025	0	0	0	0	0	0	0	0	0	0	0	0	0.0
AÑO 4	2026	0	0	0	0	0	0	0	0	0	0	0	0	0.0



## Informe Indicativo de Demanda 2023-2043

AÑO 5	2027	0	0	0	0	0	0	0	0	0	0	0	0	0.0
AÑO 6	2028	0	0	0	0	0	0	0	0	0	0	0	0	0.0
AÑO 7	2029	0	0	0	0	0	0	0	0	0	0	0	0	0.0
AÑO 8	2030	0	0	0	0	0	0	0	0	0	0	0	0	0.0
AÑO 9	2031	0	0	0	0	0	0	0	0	0	0	0	0	0.0
AÑO 10	2032	0	0	0	0	0	0	0	0	0	0	0	0	0.0
AÑO 11	2033	0	0	0	0	0	0	0	0	0	0	0	0	0.0
AÑO 12	2034	0	0	0	0	0	0	0	0	0	0	0	0	0.0
AÑO 13	2035	0	0	0	0	0	0	0	0	0	0	0	0	0.0
AÑO 14	2036	0	0	0	0	0	0	0	0	0	0	0	0	0.0
AÑO 15	2037	0	0	0	0	0	0	0	0	0	0	0	0	0.0
AÑO 16	2038	0	0	0	0	0	0	0	0	0	0	0	0	0.0
AÑO 17	2039	0	0	0	0	0	0	0	0	0	0	0	0	0.0
AÑO 18	2040	0	0	0	0	0	0	0	0	0	0	0	0	0.0
AÑO 19	2041	0	0	0	0	0	0	0	0	0	0	0	0	0.0
AÑO 20	2042	0	0	0	0	0	0	0	0	0	0	0	0	0.0
AÑO 21	2043	0	0	0	0	0	0	0	0	0	0	0	0	0.0

Potencia (MW)														
	Año	Ene	Feb	Mar	Abr	May	Jun	Jul	Ago	Sep	Oct	Nov	Dic	MAX
AÑO 1	2023	0	0	0	0	0	0	0	0	0	0	0	0	0
AÑO 2	2024	0	0	0	0	0	0	0	0	0	0	0	0	0
AÑO 3	2025	0	0	0	0	0	0	0	0	0	0	0	0	0
AÑO 4	2026	0	0	0	0	0	0	0	0	0	0	0	0	0
AÑO 5	2027	0	0	0	0	0	0	0	0	0	0	0	0	0
AÑO 6	2028	0	0	0	0	0	0	0	0	0	0	0	0	0
AÑO 7	2029	0	0	0	0	0	0	0	0	0	0	0	0	0
AÑO 8	2030	0	0	0	0	0	0	0	0	0	0	0	0	0
AÑO 9	2031	0	0	0	0	0	0	0	0	0	0	0	0	0
AÑO 10	2032	0	0	0	0	0	0	0	0	0	0	0	0	0
AÑO 11	2033	0	0	0	0	0	0	0	0	0	0	0	0	0
AÑO 12	2034	0	0	0	0	0	0	0	0	0	0	0	0	0
AÑO 13	2035	0	0	0	0	0	0	0	0	0	0	0	0	0



## Informe Indicativo de Demanda 2023-2043

AÑO 14	2036	0	0	0	0	0	0	0	0	0	0	0	0	0
AÑO 15	2037	0	0	0	0	0	0	0	0	0	0	0	0	0
AÑO 16	2038	0	0	0	0	0	0	0	0	0	0	0	0	0
AÑO 17	2039	0	0	0	0	0	0	0	0	0	0	0	0	0
AÑO 18	2040	0	0	0	0	0	0	0	0	0	0	0	0	0
AÑO 19	2041	0	0	0	0	0	0	0	0	0	0	0	0	0
AÑO 20	2042	0	0	0	0	0	0	0	0	0	0	0	0	0
AÑO 21	2043	0	0	0	0	0	0	0	0	0	0	0	0	0



### **1.296 Información suministrada por MANZANILLO INTERNATIONAL TERMINAL PANAMÁ, S.A.**

Mediante el formulario del Informe Indicativo de Demanda, Manzanillo International Terminal Panamá, S.A. presentó las proyecciones de crecimiento de la demanda, consumo de energía, curvas típicas y demanda máxima, para los siguientes veintiún (21) años.

El CND en cumplimiento de lo establecido en el numeral 5.1.1.5 de las Reglas Comerciales, el CND deberá analizar la coherencia de la información suministrada, pudiendo solicitar aclaraciones, realizar observaciones y requerir justificadamente modificaciones, para establecer la base de datos de demanda a utilizar, procedió a la validación de la información suministrada a través de los siguientes pasos:

Con los datos suministrados por la empresa se realizaron las comparaciones de la información recibida a las cuales no se le encontraron inconsistencias, por lo que la proyección suministrada fue utilizada en la confección del Informe Indicativo de Demandas

En La Tabla 296 se muestran los datos suministrados para el punto de medición Manzanillo International Terminal Panamá, S.A..





# Informe Indicativo de Demanda 2023-2043

TABLA #296

DATOS PARA EL INFORME INDICATIVO DE DEMANDA

PROYECTOS - DATOS

PUNTO DE MEDICIÓN: MANZANILLO INTERNATIONAL TERMINAL PANAMÁ, S.A.

PERIODO: 2023-2043

Energía (MWh)														
	Año	Ene	Feb	Mar	Abr	May	Jun	Jul	Ago	Sep	Oct	Nov	Dic	TOTAL
AÑO 1	2023	5931.02	5426.06	6008.33	5703.25	5793.29	5054.97	4920.2	4725.7	4573.26	4725.7	4573.26	4725.7	62160.73
AÑO 2	2024	5931.02	5426.06	6008.33	5703.25	5793.29	5054.97	4920.2	4725.7	4573.26	4725.7	4573.26	4725.7	62160.73
AÑO 3	2025	5931.02	5426.06	6008.33	5703.25	5793.29	5054.97	4920.2	4725.7	4573.26	4725.7	4573.26	4725.7	62160.73
AÑO 4	2026	5931.02	5426.06	6008.33	5703.25	5793.29	5054.97	4920.2	4725.7	4573.26	4725.7	4573.26	4725.7	62160.73
AÑO 5	2027	5931.02	5426.06	6008.33	5703.25	5793.29	5054.97	4920.2	4725.7	4573.26	4725.7	4573.26	4725.7	62160.73
AÑO 6	2028	5931.02	5426.06	6008.33	5703.25	5793.29	5054.97	4920.2	4725.7	4573.26	4725.7	4573.26	4725.7	62160.73
AÑO 7	2029	5931.02	5426.06	6008.33	5703.25	5793.29	5054.97	4920.2	4725.7	4573.26	4725.7	4573.26	4725.7	62160.73
AÑO 8	2030	5931.02	5426.06	6008.33	5703.25	5793.29	5054.97	4920.2	4725.7	4573.26	4725.7	4573.26	4725.7	62160.73
AÑO 9	2031	5931.02	5426.06	6008.33	5703.25	5793.29	5054.97	4920.2	4725.7	4573.26	4725.7	4573.26	4725.7	62160.73
AÑO 10	2032	5931.02	5426.06	6008.33	5703.25	5793.29	5054.97	4920.2	4725.7	4573.26	4725.7	4573.26	4725.7	62160.73
AÑO 11	2033	5931.02	5426.06	6008.33	5703.25	5793.29	5054.97	4920.2	4725.7	4573.26	4725.7	4573.26	4725.7	62160.73
AÑO 12	2034	5931.02	5426.06	6008.33	5703.25	5793.29	5054.97	4920.2	4725.7	4573.26	4725.7	4573.26	4725.7	62160.73
AÑO 13	2035	5931.02	5426.06	6008.33	5703.25	5793.29	5054.97	4920.2	4725.7	4573.26	4725.7	4573.26	4725.7	62160.73
AÑO 14	2036	5931.02	5426.06	6008.33	5703.25	5793.29	5054.97	4920.2	4725.7	4573.26	4725.7	4573.26	4725.7	62160.73
AÑO 15	2037	5931.02	5426.06	6008.33	5703.25	5793.29	5054.97	4920.2	4725.7	4573.26	4725.7	4573.26	4725.7	62160.73
AÑO 16	2038	5931.02	5426.06	6008.33	5703.25	5793.29	5054.97	4920.2	4725.7	4573.26	4725.7	4573.26	4725.7	62160.73
AÑO 17	2039	5931.02	5426.06	6008.33	5703.25	5793.29	5054.97	4920.2	4725.7	4573.26	4725.7	4573.26	4725.7	62160.73
AÑO 18	2040	5931.02	5426.06	6008.33	5703.25	5793.29	5054.97	4920.2	4725.7	4573.26	4725.7	4573.26	4725.7	62160.73
AÑO 19	2041	5931.02	5426.06	6008.33	5703.25	5793.29	5054.97	4920.2	4725.7	4573.26	4725.7	4573.26	4725.7	62160.73
AÑO 20	2042	5931.02	5426.06	6008.33	5703.25	5793.29	5054.97	4920.2	4725.7	4573.26	4725.7	4573.26	4725.7	62160.73
AÑO 21	2043	5931.02	5426.06	6008.33	5703.25	5793.29	5054.97	4920.2	4725.7	4573.26	4725.7	4573.26	4725.7	62160.73

Factor de Carga														
	Año	Ene	Feb	Mar	Abr	May	Jun	Jul	Ago	Sep	Oct	Nov	Dic	PROM



# Informe Indicativo de Demanda 2023-2043

AÑO 1	2023	0	0	0	0	0	0	0	0	0	0	0	0	0.0
AÑO 2	2024	0	0	0	0	0	0	0	0	0	0	0	0	0.0
AÑO 3	2025	0	0	0	0	0	0	0	0	0	0	0	0	0.0
AÑO 4	2026	0	0	0	0	0	0	0	0	0	0	0	0	0.0
AÑO 5	2027	0	0	0	0	0	0	0	0	0	0	0	0	0.0
AÑO 6	2028	0	0	0	0	0	0	0	0	0	0	0	0	0.0
AÑO 7	2029	0	0	0	0	0	0	0	0	0	0	0	0	0.0
AÑO 8	2030	0	0	0	0	0	0	0	0	0	0	0	0	0.0
AÑO 9	2031	0	0	0	0	0	0	0	0	0	0	0	0	0.0
AÑO 10	2032	0	0	0	0	0	0	0	0	0	0	0	0	0.0
AÑO 11	2033	0	0	0	0	0	0	0	0	0	0	0	0	0.0
AÑO 12	2034	0	0	0	0	0	0	0	0	0	0	0	0	0.0
AÑO 13	2035	0	0	0	0	0	0	0	0	0	0	0	0	0.0
AÑO 14	2036	0	0	0	0	0	0	0	0	0	0	0	0	0.0
AÑO 15	2037	0	0	0	0	0	0	0	0	0	0	0	0	0.0
AÑO 16	2038	0	0	0	0	0	0	0	0	0	0	0	0	0.0
AÑO 17	2039	0	0	0	0	0	0	0	0	0	0	0	0	0.0
AÑO 18	2040	0	0	0	0	0	0	0	0	0	0	0	0	0.0
AÑO 19	2041	0	0	0	0	0	0	0	0	0	0	0	0	0.0
AÑO 20	2042	0	0	0	0	0	0	0	0	0	0	0	0	0.0
AÑO 21	2043	0	0	0	0	0	0	0	0	0	0	0	0	0.0

Potencia (MW)														
	Año	Ene	Feb	Mar	Abr	May	Jun	Jul	Ago	Sep	Oct	Nov	Dic	MAX
AÑO 1	2023	0	0	0	0	0	0	0	0	0	0	0	0	0
AÑO 2	2024	0	0	0	0	0	0	0	0	0	0	0	0	0
AÑO 3	2025	0	0	0	0	0	0	0	0	0	0	0	0	0
AÑO 4	2026	0	0	0	0	0	0	0	0	0	0	0	0	0
AÑO 5	2027	0	0	0	0	0	0	0	0	0	0	0	0	0
AÑO 6	2028	0	0	0	0	0	0	0	0	0	0	0	0	0
AÑO 7	2029	0	0	0	0	0	0	0	0	0	0	0	0	0
AÑO 8	2030	0	0	0	0	0	0	0	0	0	0	0	0	0
AÑO 9	2031	0	0	0	0	0	0	0	0	0	0	0	0	0



## Informe Indicativo de Demanda 2023-2043

AÑO 10	2032	0	0	0	0	0	0	0	0	0	0	0	0	0
AÑO 11	2033	0	0	0	0	0	0	0	0	0	0	0	0	0
AÑO 12	2034	0	0	0	0	0	0	0	0	0	0	0	0	0
AÑO 13	2035	0	0	0	0	0	0	0	0	0	0	0	0	0
AÑO 14	2036	0	0	0	0	0	0	0	0	0	0	0	0	0
AÑO 15	2037	0	0	0	0	0	0	0	0	0	0	0	0	0
AÑO 16	2038	0	0	0	0	0	0	0	0	0	0	0	0	0
AÑO 17	2039	0	0	0	0	0	0	0	0	0	0	0	0	0
AÑO 18	2040	0	0	0	0	0	0	0	0	0	0	0	0	0
AÑO 19	2041	0	0	0	0	0	0	0	0	0	0	0	0	0
AÑO 20	2042	0	0	0	0	0	0	0	0	0	0	0	0	0
AÑO 21	2043	0	0	0	0	0	0	0	0	0	0	0	0	0



### **1.297 Información suministrada por MACHETAZO ARRAIJÁN 6057243**

Mediante el formulario del Informe Indicativo de Demanda, Machetazo Arraiján 6057243 presentó las proyecciones de crecimiento de la demanda, consumo de energía, curvas típicas y demanda máxima, para los siguientes veintiún (21) años.

El CND en cumplimiento de lo establecido en el numeral 5.1.1.5 de las Reglas Comerciales, el CND deberá analizar la coherencia de la información suministrada, pudiendo solicitar aclaraciones, realizar observaciones y requerir justificadamente modificaciones, para establecer la base de datos de demanda a utilizar, procedió a la validación de la información suministrada a través de los siguientes pasos:

Con los datos suministrados por la empresa se realizaron las comparaciones de la información recibida a las cuales no se le encontraron inconsistencias, por lo que la proyección suministrada fue utilizada en la confección del Informe Indicativo de Demandas

En La Tabla 297 se muestran los datos suministrados para el punto de medición Machetazo Arraiján 6057243.



# Informe Indicativo de Demanda 2023-2043

**TABLA #297**  
**DATOS PARA EL INFORME INDICATIVO DE DEMANDA**  
**PROYECTOS - DATOS**  
**PUNTO DE MEDICIÓN: MACHETAZO ARRAIJÁN 6057243**  
**PERIODO: 2023-2043**

Energía (MWh)														
	Año	Ene	Feb	Mar	Abr	May	Jun	Jul	Ago	Sep	Oct	Nov	Dic	TOTAL
AÑO 1	2023	257.53	248.67	263.87	264.38	280.94	262.45	271.15	271.12	262.37	271.11	262.37	271.12	3187.08
AÑO 2	2024	257.53	248.67	263.87	264.38	280.94	262.45	271.15	271.12	262.37	271.11	262.37	271.12	3187.08
AÑO 3	2025	257.53	248.67	263.87	264.38	280.94	262.45	271.15	271.12	262.37	271.11	262.37	271.12	3187.08
AÑO 4	2026	257.53	248.67	263.87	264.38	280.94	262.45	271.15	271.12	262.37	271.11	262.37	271.12	3187.08
AÑO 5	2027	257.53	248.67	263.87	264.38	280.94	262.45	271.15	271.12	262.37	271.11	262.37	271.12	3187.08
AÑO 6	2028	257.53	248.67	263.87	264.38	280.94	262.45	271.15	271.12	262.37	271.11	262.37	271.12	3187.08
AÑO 7	2029	257.53	248.67	263.87	264.38	280.94	262.45	271.15	271.12	262.37	271.11	262.37	271.12	3187.08
AÑO 8	2030	257.53	248.67	263.87	264.38	280.94	262.45	271.15	271.12	262.37	271.11	262.37	271.12	3187.08
AÑO 9	2031	257.53	248.67	263.87	264.38	280.94	262.45	271.15	271.12	262.37	271.11	262.37	271.12	3187.08
AÑO 10	2032	257.53	248.67	263.87	264.38	280.94	262.45	271.15	271.12	262.37	271.11	262.37	271.12	3187.08
AÑO 11	2033	257.53	248.67	263.87	264.38	280.94	262.45	271.15	271.12	262.37	271.11	262.37	271.12	3187.08
AÑO 12	2034	257.53	248.67	263.87	264.38	280.94	262.45	271.15	271.12	262.37	271.11	262.37	271.12	3187.08
AÑO 13	2035	257.53	248.67	263.87	264.38	280.94	262.45	271.15	271.12	262.37	271.11	262.37	271.12	3187.08
AÑO 14	2036	257.53	248.67	263.87	264.38	280.94	262.45	271.15	271.12	262.37	271.11	262.37	271.12	3187.08
AÑO 15	2037	257.53	248.67	263.87	264.38	280.94	262.45	271.15	271.12	262.37	271.11	262.37	271.12	3187.08
AÑO 16	2038	257.53	248.67	263.87	264.38	280.94	262.45	271.15	271.12	262.37	271.11	262.37	271.12	3187.08
AÑO 17	2039	257.53	248.67	263.87	264.38	280.94	262.45	271.15	271.12	262.37	271.11	262.37	271.12	3187.08
AÑO 18	2040	257.53	248.67	263.87	264.38	280.94	262.45	271.15	271.12	262.37	271.11	262.37	271.12	3187.08
AÑO 19	2041	257.53	248.67	263.87	264.38	280.94	262.45	271.15	271.12	262.37	271.11	262.37	271.12	3187.08
AÑO 20	2042	257.53	248.67	263.87	264.38	280.94	262.45	271.15	271.12	262.37	271.11	262.37	271.12	3187.08
AÑO 21	2043	257.53	248.67	263.87	264.38	280.94	262.45	271.15	271.12	262.37	271.11	262.37	271.12	3187.08

Factor de Carga														
	Año	Ene	Feb	Mar	Abr	May	Jun	Jul	Ago	Sep	Oct	Nov	Dic	PROM
AÑO 1	2023	0	0	0	0	0	0	0	0	0	0	0	0	0.0
AÑO 2	2024	0	0	0	0	0	0	0	0	0	0	0	0	0.0
AÑO 3	2025	0	0	0	0	0	0	0	0	0	0	0	0	0.0
AÑO 4	2026	0	0	0	0	0	0	0	0	0	0	0	0	0.0



# Informe Indicativo de Demanda 2023-2043

AÑO 5	2027	0	0	0	0	0	0	0	0	0	0	0	0	0.0
AÑO 6	2028	0	0	0	0	0	0	0	0	0	0	0	0	0.0
AÑO 7	2029	0	0	0	0	0	0	0	0	0	0	0	0	0.0
AÑO 8	2030	0	0	0	0	0	0	0	0	0	0	0	0	0.0
AÑO 9	2031	0	0	0	0	0	0	0	0	0	0	0	0	0.0
AÑO 10	2032	0	0	0	0	0	0	0	0	0	0	0	0	0.0
AÑO 11	2033	0	0	0	0	0	0	0	0	0	0	0	0	0.0
AÑO 12	2034	0	0	0	0	0	0	0	0	0	0	0	0	0.0
AÑO 13	2035	0	0	0	0	0	0	0	0	0	0	0	0	0.0
AÑO 14	2036	0	0	0	0	0	0	0	0	0	0	0	0	0.0
AÑO 15	2037	0	0	0	0	0	0	0	0	0	0	0	0	0.0
AÑO 16	2038	0	0	0	0	0	0	0	0	0	0	0	0	0.0
AÑO 17	2039	0	0	0	0	0	0	0	0	0	0	0	0	0.0
AÑO 18	2040	0	0	0	0	0	0	0	0	0	0	0	0	0.0
AÑO 19	2041	0	0	0	0	0	0	0	0	0	0	0	0	0.0
AÑO 20	2042	0	0	0	0	0	0	0	0	0	0	0	0	0.0
AÑO 21	2043	0	0	0	0	0	0	0	0	0	0	0	0	0.0

Potencia (MW)														
	Año	Ene	Feb	Mar	Abr	May	Jun	Jul	Ago	Sep	Oct	Nov	Dic	MAX
AÑO 1	2023	0	0	0	0	0	0	0	0	0	0	0	0	0
AÑO 2	2024	0	0	0	0	0	0	0	0	0	0	0	0	0
AÑO 3	2025	0	0	0	0	0	0	0	0	0	0	0	0	0
AÑO 4	2026	0	0	0	0	0	0	0	0	0	0	0	0	0
AÑO 5	2027	0	0	0	0	0	0	0	0	0	0	0	0	0
AÑO 6	2028	0	0	0	0	0	0	0	0	0	0	0	0	0
AÑO 7	2029	0	0	0	0	0	0	0	0	0	0	0	0	0
AÑO 8	2030	0	0	0	0	0	0	0	0	0	0	0	0	0
AÑO 9	2031	0	0	0	0	0	0	0	0	0	0	0	0	0
AÑO 10	2032	0	0	0	0	0	0	0	0	0	0	0	0	0
AÑO 11	2033	0	0	0	0	0	0	0	0	0	0	0	0	0
AÑO 12	2034	0	0	0	0	0	0	0	0	0	0	0	0	0
AÑO 13	2035	0	0	0	0	0	0	0	0	0	0	0	0	0



## Informe Indicativo de Demanda 2023-2043

AÑO 14	2036	0	0	0	0	0	0	0	0	0	0	0	0	0
AÑO 15	2037	0	0	0	0	0	0	0	0	0	0	0	0	0
AÑO 16	2038	0	0	0	0	0	0	0	0	0	0	0	0	0
AÑO 17	2039	0	0	0	0	0	0	0	0	0	0	0	0	0
AÑO 18	2040	0	0	0	0	0	0	0	0	0	0	0	0	0
AÑO 19	2041	0	0	0	0	0	0	0	0	0	0	0	0	0
AÑO 20	2042	0	0	0	0	0	0	0	0	0	0	0	0	0
AÑO 21	2043	0	0	0	0	0	0	0	0	0	0	0	0	0



### **1.298 Información suministrada por HOTEL MARRIOTT FINISTERRE**

Mediante el formulario del Informe Indicativo de Demanda, Hotel Marriott Finisterre presentó las proyecciones de crecimiento de la demanda, consumo de energía, curvas típicas y demanda máxima, para los siguientes veintiún (21) años.

El CND en cumplimiento de lo establecido en el numeral 5.1.1.5 de las Reglas Comerciales, el CND deberá analizar la coherencia de la información suministrada, pudiendo solicitar aclaraciones, realizar observaciones y requerir justificadamente modificaciones, para establecer la base de datos de demanda a utilizar, procedió a la validación de la información suministrada a través de los siguientes pasos:

Con los datos suministrados por la empresa se realizaron las comparaciones de la información recibida a las cuales no se le encontraron inconsistencias, por lo que la proyección suministrada fue utilizada en la confección del Informe Indicativo de Demandas

En La Tabla 298 se muestran los datos suministrados para el punto de medición Hotel Marriott Finisterre.





# Informe Indicativo de Demanda 2023-2043

TABLA #298  
DATOS PARA EL INFORME INDICATIVO DE DEMANDA  
PROYECTOS - DATOS  
PUNTO DE MEDICIÓN: HOTEL MARRIOTT FINISTERRE  
PERIODO: 2023-2043

Energía (MWh)														
	Año	Ene	Feb	Mar	Abr	May	Jun	Jul	Ago	Sep	Oct	Nov	Dic	TOTAL
AÑO 1	2023	137.42	120.52	130.29	128.46	135.25	142.8	139.26	136.61	131.11	133.06	131.38	140.95	1607.12
AÑO 2	2024	137.08	120.22	129.97	128.15	134.91	142.45	138.91	136.27	130.79	132.73	131.05	140.6	1603.15
AÑO 3	2025	137.08	120.22	129.97	128.15	134.91	142.45	138.91	136.27	130.79	132.73	131.05	140.6	1603.15
AÑO 4	2026	137.08	120.22	129.97	128.15	134.91	142.45	138.91	136.27	130.79	132.73	131.05	140.6	1603.15
AÑO 5	2027	137.08	120.22	129.97	128.15	134.91	142.45	138.91	136.27	130.79	132.73	131.05	140.6	1603.15
AÑO 6	2028	137.08	120.22	129.97	128.15	134.91	142.45	138.91	136.27	130.79	132.73	131.05	140.6	1603.15
AÑO 7	2029	137.08	120.22	129.97	128.15	134.91	142.45	138.91	136.27	130.79	132.73	131.05	140.6	1603.15
AÑO 8	2030	137.08	120.22	129.97	128.15	134.91	142.45	138.91	136.27	130.79	132.73	131.05	140.6	1603.15
AÑO 9	2031	137.08	120.22	129.97	128.15	134.91	142.45	138.91	136.27	130.79	132.73	131.05	140.6	1603.15
AÑO 10	2032	137.08	120.22	129.97	128.15	134.91	142.45	138.91	136.27	130.79	132.73	131.05	140.6	1603.15
AÑO 11	2033	137.08	120.22	129.97	128.15	134.91	142.45	138.91	136.27	130.79	132.73	131.05	140.6	1603.15
AÑO 12	2034	137.08	120.22	129.97	128.15	134.91	142.45	138.91	136.27	130.79	132.73	131.05	140.6	1603.15
AÑO 13	2035	137.08	120.22	129.97	128.15	134.91	142.45	138.91	136.27	130.79	132.73	131.05	140.6	1603.15
AÑO 14	2036	137.08	120.22	129.97	128.15	134.91	142.45	138.91	136.27	130.79	132.73	131.05	140.6	1603.15
AÑO 15	2037	137.08	120.22	129.97	128.15	134.91	142.45	138.91	136.27	130.79	132.73	131.05	140.6	1603.15
AÑO 16	2038	137.08	120.22	129.97	128.15	134.91	142.45	138.91	136.27	130.79	132.73	131.05	140.6	1603.15
AÑO 17	2039	137.08	120.22	129.97	128.15	134.91	142.45	138.91	136.27	130.79	132.73	131.05	140.6	1603.15
AÑO 18	2040	137.08	120.22	129.97	128.15	134.91	142.45	138.91	136.27	130.79	132.73	131.05	140.6	1603.15
AÑO 19	2041	137.08	120.22	129.97	128.15	134.91	142.45	138.91	136.27	130.79	132.73	131.05	140.6	1603.15
AÑO 20	2042	137.08	120.22	129.97	128.15	134.91	142.45	138.91	136.27	130.79	132.73	131.05	140.6	1603.15
AÑO 21	2043	137.08	120.22	129.97	128.15	134.91	142.45	138.91	136.27	130.79	132.73	131.05	140.6	1603.15

Factor de Carga														
	Año	Ene	Feb	Mar	Abr	May	Jun	Jul	Ago	Sep	Oct	Nov	Dic	PROM
AÑO 1	2023	0	0	0	0	0	0	0	0	0	0	0	0	0.0
AÑO 2	2024	0	0	0	0	0	0	0	0	0	0	0	0	0.0
AÑO 3	2025	0	0	0	0	0	0	0	0	0	0	0	0	0.0
AÑO 4	2026	0	0	0	0	0	0	0	0	0	0	0	0	0.0



# Informe Indicativo de Demanda 2023-2043

AÑO 5	2027	0	0	0	0	0	0	0	0	0	0	0	0	0.0
AÑO 6	2028	0	0	0	0	0	0	0	0	0	0	0	0	0.0
AÑO 7	2029	0	0	0	0	0	0	0	0	0	0	0	0	0.0
AÑO 8	2030	0	0	0	0	0	0	0	0	0	0	0	0	0.0
AÑO 9	2031	0	0	0	0	0	0	0	0	0	0	0	0	0.0
AÑO 10	2032	0	0	0	0	0	0	0	0	0	0	0	0	0.0
AÑO 11	2033	0	0	0	0	0	0	0	0	0	0	0	0	0.0
AÑO 12	2034	0	0	0	0	0	0	0	0	0	0	0	0	0.0
AÑO 13	2035	0	0	0	0	0	0	0	0	0	0	0	0	0.0
AÑO 14	2036	0	0	0	0	0	0	0	0	0	0	0	0	0.0
AÑO 15	2037	0	0	0	0	0	0	0	0	0	0	0	0	0.0
AÑO 16	2038	0	0	0	0	0	0	0	0	0	0	0	0	0.0
AÑO 17	2039	0	0	0	0	0	0	0	0	0	0	0	0	0.0
AÑO 18	2040	0	0	0	0	0	0	0	0	0	0	0	0	0.0
AÑO 19	2041	0	0	0	0	0	0	0	0	0	0	0	0	0.0
AÑO 20	2042	0	0	0	0	0	0	0	0	0	0	0	0	0.0
AÑO 21	2043	0	0	0	0	0	0	0	0	0	0	0	0	0.0

Potencia (MW)														
	Año	Ene	Feb	Mar	Abr	May	Jun	Jul	Ago	Sep	Oct	Nov	Dic	MAX
AÑO 1	2023	0	0	0	0	0	0	0	0	0	0	0	0	0
AÑO 2	2024	0	0	0	0	0	0	0	0	0	0	0	0	0
AÑO 3	2025	0	0	0	0	0	0	0	0	0	0	0	0	0
AÑO 4	2026	0	0	0	0	0	0	0	0	0	0	0	0	0
AÑO 5	2027	0	0	0	0	0	0	0	0	0	0	0	0	0
AÑO 6	2028	0	0	0	0	0	0	0	0	0	0	0	0	0
AÑO 7	2029	0	0	0	0	0	0	0	0	0	0	0	0	0
AÑO 8	2030	0	0	0	0	0	0	0	0	0	0	0	0	0
AÑO 9	2031	0	0	0	0	0	0	0	0	0	0	0	0	0
AÑO 10	2032	0	0	0	0	0	0	0	0	0	0	0	0	0
AÑO 11	2033	0	0	0	0	0	0	0	0	0	0	0	0	0
AÑO 12	2034	0	0	0	0	0	0	0	0	0	0	0	0	0
AÑO 13	2035	0	0	0	0	0	0	0	0	0	0	0	0	0



## Informe Indicativo de Demanda 2023-2043

AÑO 14	2036	0	0	0	0	0	0	0	0	0	0	0	0	0
AÑO 15	2037	0	0	0	0	0	0	0	0	0	0	0	0	0
AÑO 16	2038	0	0	0	0	0	0	0	0	0	0	0	0	0
AÑO 17	2039	0	0	0	0	0	0	0	0	0	0	0	0	0
AÑO 18	2040	0	0	0	0	0	0	0	0	0	0	0	0	0
AÑO 19	2041	0	0	0	0	0	0	0	0	0	0	0	0	0
AÑO 20	2042	0	0	0	0	0	0	0	0	0	0	0	0	0
AÑO 21	2043	0	0	0	0	0	0	0	0	0	0	0	0	0



### **1.299 Información suministrada por MAYS ZONA LIBRE, S.A. - CIRCUITO ELÉCTRICO**

Mediante el formulario del Informe Indicativo de Demanda, Mays Zona Libre, S.A. - Circuito Eléctrico presentó las proyecciones de crecimiento de la demanda, consumo de energía, curvas típicas y demanda máxima, para los siguientes veintiún (21) años.

El CND en cumplimiento de lo establecido en el numeral 5.1.1.5 de las Reglas Comerciales, el CND deberá analizar la coherencia de la información suministrada, pudiendo solicitar aclaraciones, realizar observaciones y requerir justificadamente modificaciones, para establecer la base de datos de demanda a utilizar, procedió a la validación de la información suministrada a través de los siguientes pasos:

Con los datos suministrados por la empresa se realizaron las comparaciones de la información recibida a las cuales no se le encontraron inconsistencias, por lo que la proyección suministrada fue utilizada en la confección del Informe Indicativo de Demandas

En La Tabla 299 se muestran los datos suministrados para el punto de medición Mays Zona Libre, S.A. - Circuito Eléctrico.



# Informe Indicativo de Demanda 2023-2043

TABLA #299

DATOS PARA EL INFORME INDICATIVO DE DEMANDA

PROYECTOS - DATOS

PUNTO DE MEDICIÓN: MAYS ZONA LIBRE, S.A. - CIRCUITO ELÉCTRICO

PERIODO: 2023-2043

Energía (MWh)														
	Año	Ene	Feb	Mar	Abr	May	Jun	Jul	Ago	Sep	Oct	Nov	Dic	TOTAL
AÑO 1	2023	250.57	195.22	186.3	159.06	187.05	140.76	148.45	154.24	148.56	151.18	145.8	155.29	2022.47
AÑO 2	2024	250.57	195.22	186.3	159.06	187.05	140.76	148.45	154.24	148.56	151.18	145.8	155.29	2022.47
AÑO 3	2025	250.57	195.22	186.3	159.06	187.05	140.76	148.45	154.24	148.56	151.18	145.8	155.29	2022.47
AÑO 4	2026	250.57	195.22	186.3	159.06	187.05	140.76	148.45	154.24	148.56	151.18	145.8	155.29	2022.47
AÑO 5	2027	250.57	195.22	186.3	159.06	187.05	140.76	148.45	154.24	148.56	151.18	145.8	155.29	2022.47
AÑO 6	2028	250.57	195.22	186.3	159.06	187.05	140.76	148.45	154.24	148.56	151.18	145.8	155.29	2022.47
AÑO 7	2029	250.57	195.22	186.3	159.06	187.05	140.76	148.45	154.24	148.56	151.18	145.8	155.29	2022.47
AÑO 8	2030	250.57	195.22	186.3	159.06	187.05	140.76	148.45	154.24	148.56	151.18	145.8	155.29	2022.47
AÑO 9	2031	250.57	195.22	186.3	159.06	187.05	140.76	148.45	154.24	148.56	151.18	145.8	155.29	2022.47
AÑO 10	2032	250.57	195.22	186.3	159.06	187.05	140.76	148.45	154.24	148.56	151.18	145.8	155.29	2022.47
AÑO 11	2033	250.57	195.22	186.3	159.06	187.05	140.76	148.45	154.24	148.56	151.18	145.8	155.29	2022.47
AÑO 12	2034	250.57	195.22	186.3	159.06	187.05	140.76	148.45	154.24	148.56	151.18	145.8	155.29	2022.47
AÑO 13	2035	250.57	195.22	186.3	159.06	187.05	140.76	148.45	154.24	148.56	151.18	145.8	155.29	2022.47
AÑO 14	2036	250.57	195.22	186.3	159.06	187.05	140.76	148.45	154.24	148.56	151.18	145.8	155.29	2022.47
AÑO 15	2037	250.57	195.22	186.3	159.06	187.05	140.76	148.45	154.24	148.56	151.18	145.8	155.29	2022.47
AÑO 16	2038	250.57	195.22	186.3	159.06	187.05	140.76	148.45	154.24	148.56	151.18	145.8	155.29	2022.47
AÑO 17	2039	250.57	195.22	186.3	159.06	187.05	140.76	148.45	154.24	148.56	151.18	145.8	155.29	2022.47
AÑO 18	2040	250.57	195.22	186.3	159.06	187.05	140.76	148.45	154.24	148.56	151.18	145.8	155.29	2022.47
AÑO 19	2041	250.57	195.22	186.3	159.06	187.05	140.76	148.45	154.24	148.56	151.18	145.8	155.29	2022.47
AÑO 20	2042	250.57	195.22	186.3	159.06	187.05	140.76	148.45	154.24	148.56	151.18	145.8	155.29	2022.47
AÑO 21	2043	250.57	195.22	186.3	159.06	187.05	140.76	148.45	154.24	148.56	151.18	145.8	155.29	2022.47

Factor de Carga														
	Año	Ene	Feb	Mar	Abr	May	Jun	Jul	Ago	Sep	Oct	Nov	Dic	PROM
AÑO 1	2023	0	0	0	0	0	0	0	0	0	0	0	0	0.0
AÑO 2	2024	0	0	0	0	0	0	0	0	0	0	0	0	0.0
AÑO 3	2025	0	0	0	0	0	0	0	0	0	0	0	0	0.0
AÑO 4	2026	0	0	0	0	0	0	0	0	0	0	0	0	0.0



## Informe Indicativo de Demanda 2023-2043

AÑO 5	2027	0	0	0	0	0	0	0	0	0	0	0	0	0.0
AÑO 6	2028	0	0	0	0	0	0	0	0	0	0	0	0	0.0
AÑO 7	2029	0	0	0	0	0	0	0	0	0	0	0	0	0.0
AÑO 8	2030	0	0	0	0	0	0	0	0	0	0	0	0	0.0
AÑO 9	2031	0	0	0	0	0	0	0	0	0	0	0	0	0.0
AÑO 10	2032	0	0	0	0	0	0	0	0	0	0	0	0	0.0
AÑO 11	2033	0	0	0	0	0	0	0	0	0	0	0	0	0.0
AÑO 12	2034	0	0	0	0	0	0	0	0	0	0	0	0	0.0
AÑO 13	2035	0	0	0	0	0	0	0	0	0	0	0	0	0.0
AÑO 14	2036	0	0	0	0	0	0	0	0	0	0	0	0	0.0
AÑO 15	2037	0	0	0	0	0	0	0	0	0	0	0	0	0.0
AÑO 16	2038	0	0	0	0	0	0	0	0	0	0	0	0	0.0
AÑO 17	2039	0	0	0	0	0	0	0	0	0	0	0	0	0.0
AÑO 18	2040	0	0	0	0	0	0	0	0	0	0	0	0	0.0
AÑO 19	2041	0	0	0	0	0	0	0	0	0	0	0	0	0.0
AÑO 20	2042	0	0	0	0	0	0	0	0	0	0	0	0	0.0
AÑO 21	2043	0	0	0	0	0	0	0	0	0	0	0	0	0.0

Potencia (MW)														
	Año	Ene	Feb	Mar	Abr	May	Jun	Jul	Ago	Sep	Oct	Nov	Dic	MAX
AÑO 1	2023	0	0	0	0	0	0	0	0	0	0	0	0	0
AÑO 2	2024	0	0	0	0	0	0	0	0	0	0	0	0	0
AÑO 3	2025	0	0	0	0	0	0	0	0	0	0	0	0	0
AÑO 4	2026	0	0	0	0	0	0	0	0	0	0	0	0	0
AÑO 5	2027	0	0	0	0	0	0	0	0	0	0	0	0	0
AÑO 6	2028	0	0	0	0	0	0	0	0	0	0	0	0	0
AÑO 7	2029	0	0	0	0	0	0	0	0	0	0	0	0	0
AÑO 8	2030	0	0	0	0	0	0	0	0	0	0	0	0	0
AÑO 9	2031	0	0	0	0	0	0	0	0	0	0	0	0	0
AÑO 10	2032	0	0	0	0	0	0	0	0	0	0	0	0	0
AÑO 11	2033	0	0	0	0	0	0	0	0	0	0	0	0	0
AÑO 12	2034	0	0	0	0	0	0	0	0	0	0	0	0	0
AÑO 13	2035	0	0	0	0	0	0	0	0	0	0	0	0	0



## Informe Indicativo de Demanda 2023-2043

AÑO 14	2036	0	0	0	0	0	0	0	0	0	0	0	0	0
AÑO 15	2037	0	0	0	0	0	0	0	0	0	0	0	0	0
AÑO 16	2038	0	0	0	0	0	0	0	0	0	0	0	0	0
AÑO 17	2039	0	0	0	0	0	0	0	0	0	0	0	0	0
AÑO 18	2040	0	0	0	0	0	0	0	0	0	0	0	0	0
AÑO 19	2041	0	0	0	0	0	0	0	0	0	0	0	0	0
AÑO 20	2042	0	0	0	0	0	0	0	0	0	0	0	0	0
AÑO 21	2043	0	0	0	0	0	0	0	0	0	0	0	0	0



### **1.300 Información suministrada por MAYS ZONA LIBRE, S.A. - PRINCIPAL**

Mediante el formulario del Informe Indicativo de Demanda, Mays Zona Libre, S.A. - Principal presentó las proyecciones de crecimiento de la demanda, consumo de energía, curvas típicas y demanda máxima, para los siguientes veintiún (21) años.

El CND en cumplimiento de lo establecido en el numeral 5.1.1.5 de las Reglas Comerciales, el CND deberá analizar la coherencia de la información suministrada, pudiendo solicitar aclaraciones, realizar observaciones y requerir justificadamente modificaciones, para establecer la base de datos de demanda a utilizar, procedió a la validación de la información suministrada a través de los siguientes pasos:

Con los datos suministrados por la empresa se realizaron las comparaciones de la información recibida a las cuales no se le encontraron inconsistencias, por lo que la proyección suministrada fue utilizada en la confección del Informe Indicativo de Demandas

En La Tabla 300 se muestran los datos suministrados para el punto de medición Mays Zona Libre, S.A. - Principal.





# Informe Indicativo de Demanda 2023-2043

TABLA #300  
DATOS PARA EL INFORME INDICATIVO DE DEMANDA  
PROYECTOS - DATOS  
PUNTO DE MEDICIÓN: MAYS ZONA LIBRE, S.A. - PRINCIPAL  
PERIODO: 2023-2043

Energía (MWh)														
	Año	Ene	Feb	Mar	Abr	May	Jun	Jul	Ago	Sep	Oct	Nov	Dic	TOTAL
AÑO 1	2023	90.1	82.52	90.06	86.03	95.79	244.36	273.83	281.11	264.32	273.31	267.57	273.21	2322.21
AÑO 2	2024	90.1	82.52	90.06	86.03	95.79	244.36	273.83	281.11	264.32	273.31	267.57	273.21	2322.21
AÑO 3	2025	90.1	82.52	90.06	86.03	95.79	244.36	273.83	281.11	264.32	273.31	267.57	273.21	2322.21
AÑO 4	2026	90.1	82.52	90.06	86.03	95.79	244.36	273.83	281.11	264.32	273.31	267.57	273.21	2322.21
AÑO 5	2027	90.1	82.52	90.06	86.03	95.79	244.36	273.83	281.11	264.32	273.31	267.57	273.21	2322.21
AÑO 6	2028	90.1	82.52	90.06	86.03	95.79	244.36	273.83	281.11	264.32	273.31	267.57	273.21	2322.21
AÑO 7	2029	90.1	82.52	90.06	86.03	95.79	244.36	273.83	281.11	264.32	273.31	267.57	273.21	2322.21
AÑO 8	2030	90.1	82.52	90.06	86.03	95.79	244.36	273.83	281.11	264.32	273.31	267.57	273.21	2322.21
AÑO 9	2031	90.1	82.52	90.06	86.03	95.79	244.36	273.83	281.11	264.32	273.31	267.57	273.21	2322.21
AÑO 10	2032	90.1	82.52	90.06	86.03	95.79	244.36	273.83	281.11	264.32	273.31	267.57	273.21	2322.21
AÑO 11	2033	90.1	82.52	90.06	86.03	95.79	244.36	273.83	281.11	264.32	273.31	267.57	273.21	2322.21
AÑO 12	2034	90.1	82.52	90.06	86.03	95.79	244.36	273.83	281.11	264.32	273.31	267.57	273.21	2322.21
AÑO 13	2035	90.1	82.52	90.06	86.03	95.79	244.36	273.83	281.11	264.32	273.31	267.57	273.21	2322.21
AÑO 14	2036	90.1	82.52	90.06	86.03	95.79	244.36	273.83	281.11	264.32	273.31	267.57	273.21	2322.21
AÑO 15	2037	90.1	82.52	90.06	86.03	95.79	244.36	273.83	281.11	264.32	273.31	267.57	273.21	2322.21
AÑO 16	2038	90.1	82.52	90.06	86.03	95.79	244.36	273.83	281.11	264.32	273.31	267.57	273.21	2322.21
AÑO 17	2039	90.1	82.52	90.06	86.03	95.79	244.36	273.83	281.11	264.32	273.31	267.57	273.21	2322.21
AÑO 18	2040	90.1	82.52	90.06	86.03	95.79	244.36	273.83	281.11	264.32	273.31	267.57	273.21	2322.21
AÑO 19	2041	90.1	82.52	90.06	86.03	95.79	244.36	273.83	281.11	264.32	273.31	267.57	273.21	2322.21
AÑO 20	2042	90.1	82.52	90.06	86.03	95.79	244.36	273.83	281.11	264.32	273.31	267.57	273.21	2322.21
AÑO 21	2043	90.1	82.52	90.06	86.03	95.79	244.36	273.83	281.11	264.32	273.31	267.57	273.21	2322.21

Factor de Carga														
	Año	Ene	Feb	Mar	Abr	May	Jun	Jul	Ago	Sep	Oct	Nov	Dic	PROM
AÑO 1	2023	0	0	0	0	0	0	0	0	0	0	0	0	0.0
AÑO 2	2024	0	0	0	0	0	0	0	0	0	0	0	0	0.0
AÑO 3	2025	0	0	0	0	0	0	0	0	0	0	0	0	0.0
AÑO 4	2026	0	0	0	0	0	0	0	0	0	0	0	0	0.0



# Informe Indicativo de Demanda 2023-2043

AÑO 5	2027	0	0	0	0	0	0	0	0	0	0	0	0	0.0
AÑO 6	2028	0	0	0	0	0	0	0	0	0	0	0	0	0.0
AÑO 7	2029	0	0	0	0	0	0	0	0	0	0	0	0	0.0
AÑO 8	2030	0	0	0	0	0	0	0	0	0	0	0	0	0.0
AÑO 9	2031	0	0	0	0	0	0	0	0	0	0	0	0	0.0
AÑO 10	2032	0	0	0	0	0	0	0	0	0	0	0	0	0.0
AÑO 11	2033	0	0	0	0	0	0	0	0	0	0	0	0	0.0
AÑO 12	2034	0	0	0	0	0	0	0	0	0	0	0	0	0.0
AÑO 13	2035	0	0	0	0	0	0	0	0	0	0	0	0	0.0
AÑO 14	2036	0	0	0	0	0	0	0	0	0	0	0	0	0.0
AÑO 15	2037	0	0	0	0	0	0	0	0	0	0	0	0	0.0
AÑO 16	2038	0	0	0	0	0	0	0	0	0	0	0	0	0.0
AÑO 17	2039	0	0	0	0	0	0	0	0	0	0	0	0	0.0
AÑO 18	2040	0	0	0	0	0	0	0	0	0	0	0	0	0.0
AÑO 19	2041	0	0	0	0	0	0	0	0	0	0	0	0	0.0
AÑO 20	2042	0	0	0	0	0	0	0	0	0	0	0	0	0.0
AÑO 21	2043	0	0	0	0	0	0	0	0	0	0	0	0	0.0

Potencia (MW)														
	Año	Ene	Feb	Mar	Abr	May	Jun	Jul	Ago	Sep	Oct	Nov	Dic	MAX
AÑO 1	2023	0	0	0	0	0	0	0	0	0	0	0	0	0
AÑO 2	2024	0	0	0	0	0	0	0	0	0	0	0	0	0
AÑO 3	2025	0	0	0	0	0	0	0	0	0	0	0	0	0
AÑO 4	2026	0	0	0	0	0	0	0	0	0	0	0	0	0
AÑO 5	2027	0	0	0	0	0	0	0	0	0	0	0	0	0
AÑO 6	2028	0	0	0	0	0	0	0	0	0	0	0	0	0
AÑO 7	2029	0	0	0	0	0	0	0	0	0	0	0	0	0
AÑO 8	2030	0	0	0	0	0	0	0	0	0	0	0	0	0
AÑO 9	2031	0	0	0	0	0	0	0	0	0	0	0	0	0
AÑO 10	2032	0	0	0	0	0	0	0	0	0	0	0	0	0
AÑO 11	2033	0	0	0	0	0	0	0	0	0	0	0	0	0
AÑO 12	2034	0	0	0	0	0	0	0	0	0	0	0	0	0
AÑO 13	2035	0	0	0	0	0	0	0	0	0	0	0	0	0



## Informe Indicativo de Demanda 2023-2043

AÑO 14	2036	0	0	0	0	0	0	0	0	0	0	0	0	0
AÑO 15	2037	0	0	0	0	0	0	0	0	0	0	0	0	0
AÑO 16	2038	0	0	0	0	0	0	0	0	0	0	0	0	0
AÑO 17	2039	0	0	0	0	0	0	0	0	0	0	0	0	0
AÑO 18	2040	0	0	0	0	0	0	0	0	0	0	0	0	0
AÑO 19	2041	0	0	0	0	0	0	0	0	0	0	0	0	0
AÑO 20	2042	0	0	0	0	0	0	0	0	0	0	0	0	0
AÑO 21	2043	0	0	0	0	0	0	0	0	0	0	0	0	0



### **1.301 Información suministrada por PROCESADORA MONTE AZUL, S.A.**

Mediante el formulario del Informe Indicativo de Demanda, Procesadora Monte Azul, S.A. presentó las proyecciones de crecimiento de la demanda, consumo de energía, curvas típicas y demanda máxima, para los siguientes veintiún (21) años.

El CND en cumplimiento de lo establecido en el numeral 5.1.1.5 de las Reglas Comerciales, el CND deberá analizar la coherencia de la información suministrada, pudiendo solicitar aclaraciones, realizar observaciones y requerir justificadamente modificaciones, para establecer la base de datos de demanda a utilizar, procedió a la validación de la información suministrada a través de los siguientes pasos:

Con los datos suministrados por la empresa se realizaron las comparaciones de la información recibida a las cuales no se le encontraron inconsistencias, por lo que la proyección suministrada fue utilizada en la confección del Informe Indicativo de Demandas

En La Tabla 301 se muestran los datos suministrados para el punto de medición Procesadora Monte Azul, S.A..



# Informe Indicativo de Demanda 2023-2043

**TABLA #301**  
**DATOS PARA EL INFORME INDICATIVO DE DEMANDA**  
**PROYECTOS - DATOS**  
**PUNTO DE MEDICIÓN: PROCESADORA MONTE AZUL, S.A.**  
**PERIODO: 2023-2043**

Energía (MWh)														
	Año	Ene	Feb	Mar	Abr	May	Jun	Jul	Ago	Sep	Oct	Nov	Dic	TOTAL
AÑO 1	2023	305.0	268.12	302.45	302.79	323.46	312.86	323.29	323.29	312.86	323.29	312.86	323.29	3733.54
AÑO 2	2024	305.0	268.12	302.45	302.79	323.46	312.86	323.29	323.29	312.86	323.29	312.86	323.29	3733.54
AÑO 3	2025	305.0	268.12	302.45	302.79	323.46	312.86	323.29	323.29	312.86	323.29	312.86	323.29	3733.54
AÑO 4	2026	305.0	268.12	302.45	302.79	323.46	312.86	323.29	323.29	312.86	323.29	312.86	323.29	3733.54
AÑO 5	2027	305.0	268.12	302.45	302.79	323.46	312.86	323.29	323.29	312.86	323.29	312.86	323.29	3733.54
AÑO 6	2028	305.0	268.12	302.45	302.79	323.46	312.86	323.29	323.29	312.86	323.29	312.86	323.29	3733.54
AÑO 7	2029	305.0	268.12	302.45	302.79	323.46	312.86	323.29	323.29	312.86	323.29	312.86	323.29	3733.54
AÑO 8	2030	305.0	268.12	302.45	302.79	323.46	312.86	323.29	323.29	312.86	323.29	312.86	323.29	3733.54
AÑO 9	2031	305.0	268.12	302.45	302.79	323.46	312.86	323.29	323.29	312.86	323.29	312.86	323.29	3733.54
AÑO 10	2032	305.0	268.12	302.45	302.79	323.46	312.86	323.29	323.29	312.86	323.29	312.86	323.29	3733.54
AÑO 11	2033	305.0	268.12	302.45	302.79	323.46	312.86	323.29	323.29	312.86	323.29	312.86	323.29	3733.54
AÑO 12	2034	305.0	268.12	302.45	302.79	323.46	312.86	323.29	323.29	312.86	323.29	312.86	323.29	3733.54
AÑO 13	2035	305.0	268.12	302.45	302.79	323.46	312.86	323.29	323.29	312.86	323.29	312.86	323.29	3733.54
AÑO 14	2036	305.0	268.12	302.45	302.79	323.46	312.86	323.29	323.29	312.86	323.29	312.86	323.29	3733.54
AÑO 15	2037	305.0	268.12	302.45	302.79	323.46	312.86	323.29	323.29	312.86	323.29	312.86	323.29	3733.54
AÑO 16	2038	305.0	268.12	302.45	302.79	323.46	312.86	323.29	323.29	312.86	323.29	312.86	323.29	3733.54
AÑO 17	2039	305.0	268.12	302.45	302.79	323.46	312.86	323.29	323.29	312.86	323.29	312.86	323.29	3733.54
AÑO 18	2040	305.0	268.12	302.45	302.79	323.46	312.86	323.29	323.29	312.86	323.29	312.86	323.29	3733.54
AÑO 19	2041	305.0	268.12	302.45	302.79	323.46	312.86	323.29	323.29	312.86	323.29	312.86	323.29	3733.54
AÑO 20	2042	305.0	268.12	302.45	302.79	323.46	312.86	323.29	323.29	312.86	323.29	312.86	323.29	3733.54
AÑO 21	2043	305.0	268.12	302.45	302.79	323.46	312.86	323.29	323.29	312.86	323.29	312.86	323.29	3733.54

Factor de Carga														
	Año	Ene	Feb	Mar	Abr	May	Jun	Jul	Ago	Sep	Oct	Nov	Dic	PROM
AÑO 1	2023	0	0	0	0	0	0	0	0	0	0	0	0	0.0
AÑO 2	2024	0	0	0	0	0	0	0	0	0	0	0	0	0.0
AÑO 3	2025	0	0	0	0	0	0	0	0	0	0	0	0	0.0
AÑO 4	2026	0	0	0	0	0	0	0	0	0	0	0	0	0.0



## Informe Indicativo de Demanda 2023-2043

AÑO 5	2027	0	0	0	0	0	0	0	0	0	0	0	0	0.0
AÑO 6	2028	0	0	0	0	0	0	0	0	0	0	0	0	0.0
AÑO 7	2029	0	0	0	0	0	0	0	0	0	0	0	0	0.0
AÑO 8	2030	0	0	0	0	0	0	0	0	0	0	0	0	0.0
AÑO 9	2031	0	0	0	0	0	0	0	0	0	0	0	0	0.0
AÑO 10	2032	0	0	0	0	0	0	0	0	0	0	0	0	0.0
AÑO 11	2033	0	0	0	0	0	0	0	0	0	0	0	0	0.0
AÑO 12	2034	0	0	0	0	0	0	0	0	0	0	0	0	0.0
AÑO 13	2035	0	0	0	0	0	0	0	0	0	0	0	0	0.0
AÑO 14	2036	0	0	0	0	0	0	0	0	0	0	0	0	0.0
AÑO 15	2037	0	0	0	0	0	0	0	0	0	0	0	0	0.0
AÑO 16	2038	0	0	0	0	0	0	0	0	0	0	0	0	0.0
AÑO 17	2039	0	0	0	0	0	0	0	0	0	0	0	0	0.0
AÑO 18	2040	0	0	0	0	0	0	0	0	0	0	0	0	0.0
AÑO 19	2041	0	0	0	0	0	0	0	0	0	0	0	0	0.0
AÑO 20	2042	0	0	0	0	0	0	0	0	0	0	0	0	0.0
AÑO 21	2043	0	0	0	0	0	0	0	0	0	0	0	0	0.0

Potencia (MW)														
	Año	Ene	Feb	Mar	Abr	May	Jun	Jul	Ago	Sep	Oct	Nov	Dic	MAX
AÑO 1	2023	0	0	0	0	0	0	0	0	0	0	0	0	0
AÑO 2	2024	0	0	0	0	0	0	0	0	0	0	0	0	0
AÑO 3	2025	0	0	0	0	0	0	0	0	0	0	0	0	0
AÑO 4	2026	0	0	0	0	0	0	0	0	0	0	0	0	0
AÑO 5	2027	0	0	0	0	0	0	0	0	0	0	0	0	0
AÑO 6	2028	0	0	0	0	0	0	0	0	0	0	0	0	0
AÑO 7	2029	0	0	0	0	0	0	0	0	0	0	0	0	0
AÑO 8	2030	0	0	0	0	0	0	0	0	0	0	0	0	0
AÑO 9	2031	0	0	0	0	0	0	0	0	0	0	0	0	0
AÑO 10	2032	0	0	0	0	0	0	0	0	0	0	0	0	0
AÑO 11	2033	0	0	0	0	0	0	0	0	0	0	0	0	0
AÑO 12	2034	0	0	0	0	0	0	0	0	0	0	0	0	0
AÑO 13	2035	0	0	0	0	0	0	0	0	0	0	0	0	0



## Informe Indicativo de Demanda 2023-2043

AÑO 14	2036	0	0	0	0	0	0	0	0	0	0	0	0	0
AÑO 15	2037	0	0	0	0	0	0	0	0	0	0	0	0	0
AÑO 16	2038	0	0	0	0	0	0	0	0	0	0	0	0	0
AÑO 17	2039	0	0	0	0	0	0	0	0	0	0	0	0	0
AÑO 18	2040	0	0	0	0	0	0	0	0	0	0	0	0	0
AÑO 19	2041	0	0	0	0	0	0	0	0	0	0	0	0	0
AÑO 20	2042	0	0	0	0	0	0	0	0	0	0	0	0	0
AÑO 21	2043	0	0	0	0	0	0	0	0	0	0	0	0	0



### **1.302 Información suministrada por MACHETAZO BRISAS DEL GOLF 21161992**

Mediante el formulario del Informe Indicativo de Demanda, Machetazo Brisas Del Golf 21161992 presentó las proyecciones de crecimiento de la demanda, consumo de energía, curvas típicas y demanda máxima, para los siguientes veintiún (21) años.

El CND en cumplimiento de lo establecido en el numeral 5.1.1.5 de las Reglas Comerciales, el CND deberá analizar la coherencia de la información suministrada, pudiendo solicitar aclaraciones, realizar observaciones y requerir justificadamente modificaciones, para establecer la base de datos de demanda a utilizar, procedió a la validación de la información suministrada a través de los siguientes pasos:

Con los datos suministrados por la empresa se realizaron las comparaciones de la información recibida a las cuales no se le encontraron inconsistencias, por lo que la proyección suministrada fue utilizada en la confección del Informe Indicativo de Demandas

En La Tabla 302 se muestran los datos suministrados para el punto de medición Machetazo Brisas Del Golf 21161992.





# Informe Indicativo de Demanda 2023-2043

**TABLA #302**  
**DATOS PARA EL INFORME INDICATIVO DE DEMANDA**  
**PROYECTOS - DATOS**  
**PUNTO DE MEDICIÓN: MACHETAZO BRISAS DEL GOLF 21161992**  
**PERIODO: 2023-2043**

Energía (MWh)														
	Año	Ene	Feb	Mar	Abr	May	Jun	Jul	Ago	Sep	Oct	Nov	Dic	TOTAL
AÑO 1	2023	214.22	184.42	200.05	215.36	240.51	178.28	184.22	184.22	178.27	184.22	178.28	184.22	2326.27
AÑO 2	2024	214.22	184.42	200.05	215.36	240.51	178.28	184.22	184.22	178.27	184.22	178.28	184.22	2326.27
AÑO 3	2025	214.22	184.42	200.05	215.36	240.51	178.28	184.22	184.22	178.27	184.22	178.28	184.22	2326.27
AÑO 4	2026	214.22	184.42	200.05	215.36	240.51	178.28	184.22	184.22	178.27	184.22	178.28	184.22	2326.27
AÑO 5	2027	214.22	184.42	200.05	215.36	240.51	178.28	184.22	184.22	178.27	184.22	178.28	184.22	2326.27
AÑO 6	2028	214.22	184.42	200.05	215.36	240.51	178.28	184.22	184.22	178.27	184.22	178.28	184.22	2326.27
AÑO 7	2029	214.22	184.42	200.05	215.36	240.51	178.28	184.22	184.22	178.27	184.22	178.28	184.22	2326.27
AÑO 8	2030	214.22	184.42	200.05	215.36	240.51	178.28	184.22	184.22	178.27	184.22	178.28	184.22	2326.27
AÑO 9	2031	214.22	184.42	200.05	215.36	240.51	178.28	184.22	184.22	178.27	184.22	178.28	184.22	2326.27
AÑO 10	2032	214.22	184.42	200.05	215.36	240.51	178.28	184.22	184.22	178.27	184.22	178.28	184.22	2326.27
AÑO 11	2033	214.22	184.42	200.05	215.36	240.51	178.28	184.22	184.22	178.27	184.22	178.28	184.22	2326.27
AÑO 12	2034	214.22	184.42	200.05	215.36	240.51	178.28	184.22	184.22	178.27	184.22	178.28	184.22	2326.27
AÑO 13	2035	214.22	184.42	200.05	215.36	240.51	178.28	184.22	184.22	178.27	184.22	178.28	184.22	2326.27
AÑO 14	2036	214.22	184.42	200.05	215.36	240.51	178.28	184.22	184.22	178.27	184.22	178.28	184.22	2326.27
AÑO 15	2037	214.22	184.42	200.05	215.36	240.51	178.28	184.22	184.22	178.27	184.22	178.28	184.22	2326.27
AÑO 16	2038	214.22	184.42	200.05	215.36	240.51	178.28	184.22	184.22	178.27	184.22	178.28	184.22	2326.27
AÑO 17	2039	214.22	184.42	200.05	215.36	240.51	178.28	184.22	184.22	178.27	184.22	178.28	184.22	2326.27
AÑO 18	2040	214.22	184.42	200.05	215.36	240.51	178.28	184.22	184.22	178.27	184.22	178.28	184.22	2326.27
AÑO 19	2041	214.22	184.42	200.05	215.36	240.51	178.28	184.22	184.22	178.27	184.22	178.28	184.22	2326.27
AÑO 20	2042	214.22	184.42	200.05	215.36	240.51	178.28	184.22	184.22	178.27	184.22	178.28	184.22	2326.27
AÑO 21	2043	214.22	184.42	200.05	215.36	240.51	178.28	184.22	184.22	178.27	184.22	178.28	184.22	2326.27

Factor de Carga														
	Año	Ene	Feb	Mar	Abr	May	Jun	Jul	Ago	Sep	Oct	Nov	Dic	PROM
AÑO 1	2023	0	0	0	0	0	0	0	0	0	0	0	0	0.0
AÑO 2	2024	0	0	0	0	0	0	0	0	0	0	0	0	0.0
AÑO 3	2025	0	0	0	0	0	0	0	0	0	0	0	0	0.0
AÑO 4	2026	0	0	0	0	0	0	0	0	0	0	0	0	0.0



## Informe Indicativo de Demanda 2023-2043

AÑO 5	2027	0	0	0	0	0	0	0	0	0	0	0	0	0.0
AÑO 6	2028	0	0	0	0	0	0	0	0	0	0	0	0	0.0
AÑO 7	2029	0	0	0	0	0	0	0	0	0	0	0	0	0.0
AÑO 8	2030	0	0	0	0	0	0	0	0	0	0	0	0	0.0
AÑO 9	2031	0	0	0	0	0	0	0	0	0	0	0	0	0.0
AÑO 10	2032	0	0	0	0	0	0	0	0	0	0	0	0	0.0
AÑO 11	2033	0	0	0	0	0	0	0	0	0	0	0	0	0.0
AÑO 12	2034	0	0	0	0	0	0	0	0	0	0	0	0	0.0
AÑO 13	2035	0	0	0	0	0	0	0	0	0	0	0	0	0.0
AÑO 14	2036	0	0	0	0	0	0	0	0	0	0	0	0	0.0
AÑO 15	2037	0	0	0	0	0	0	0	0	0	0	0	0	0.0
AÑO 16	2038	0	0	0	0	0	0	0	0	0	0	0	0	0.0
AÑO 17	2039	0	0	0	0	0	0	0	0	0	0	0	0	0.0
AÑO 18	2040	0	0	0	0	0	0	0	0	0	0	0	0	0.0
AÑO 19	2041	0	0	0	0	0	0	0	0	0	0	0	0	0.0
AÑO 20	2042	0	0	0	0	0	0	0	0	0	0	0	0	0.0
AÑO 21	2043	0	0	0	0	0	0	0	0	0	0	0	0	0.0

Potencia (MW)														
	Año	Ene	Feb	Mar	Abr	May	Jun	Jul	Ago	Sep	Oct	Nov	Dic	MAX
AÑO 1	2023	0	0	0	0	0	0	0	0	0	0	0	0	0
AÑO 2	2024	0	0	0	0	0	0	0	0	0	0	0	0	0
AÑO 3	2025	0	0	0	0	0	0	0	0	0	0	0	0	0
AÑO 4	2026	0	0	0	0	0	0	0	0	0	0	0	0	0
AÑO 5	2027	0	0	0	0	0	0	0	0	0	0	0	0	0
AÑO 6	2028	0	0	0	0	0	0	0	0	0	0	0	0	0
AÑO 7	2029	0	0	0	0	0	0	0	0	0	0	0	0	0
AÑO 8	2030	0	0	0	0	0	0	0	0	0	0	0	0	0
AÑO 9	2031	0	0	0	0	0	0	0	0	0	0	0	0	0
AÑO 10	2032	0	0	0	0	0	0	0	0	0	0	0	0	0
AÑO 11	2033	0	0	0	0	0	0	0	0	0	0	0	0	0
AÑO 12	2034	0	0	0	0	0	0	0	0	0	0	0	0	0
AÑO 13	2035	0	0	0	0	0	0	0	0	0	0	0	0	0



## Informe Indicativo de Demanda 2023-2043

AÑO 14	2036	0	0	0	0	0	0	0	0	0	0	0	0	0
AÑO 15	2037	0	0	0	0	0	0	0	0	0	0	0	0	0
AÑO 16	2038	0	0	0	0	0	0	0	0	0	0	0	0	0
AÑO 17	2039	0	0	0	0	0	0	0	0	0	0	0	0	0
AÑO 18	2040	0	0	0	0	0	0	0	0	0	0	0	0	0
AÑO 19	2041	0	0	0	0	0	0	0	0	0	0	0	0	0
AÑO 20	2042	0	0	0	0	0	0	0	0	0	0	0	0	0
AÑO 21	2043	0	0	0	0	0	0	0	0	0	0	0	0	0



### **1.303 Información suministrada por DISTRIBUIDORA VALIDREED ARRAIJÁN CABECERA**

Mediante el formulario del Informe Indicativo de Demanda, Distribuidora Validreed Arraiján Cabecera presentó las proyecciones de crecimiento de la demanda, consumo de energía, curvas típicas y demanda máxima, para los siguientes veintiún (21) años.

El CND en cumplimiento de lo establecido en el numeral 5.1.1.5 de las Reglas Comerciales, el CND deberá analizar la coherencia de la información suministrada, pudiendo solicitar aclaraciones, realizar observaciones y requerir justificadamente modificaciones, para establecer la base de datos de demanda a utilizar, procedió a la validación de la información suministrada a través de los siguientes pasos:

Con los datos suministrados por la empresa se realizaron las comparaciones de la información recibida a las cuales no se le encontraron inconsistencias, por lo que la proyección suministrada fue utilizada en la confección del Informe Indicativo de Demandas

En La Tabla 303 se muestran los datos suministrados para el punto de medición Distribuidora Validreed Arraiján Cabecera.



# Informe Indicativo de Demanda 2023-2043

**TABLA #303**  
**DATOS PARA EL INFORME INDICATIVO DE DEMANDA**  
**PROYECTOS - DATOS**  
**PUNTO DE MEDICIÓN: DISTRIBUIDORA VALIDREED ARRAIJÁN CABECERA**  
**PERIODO: 2023-2043**

Energía (MWh)														
	Año	Ene	Feb	Mar	Abr	May	Jun	Jul	Ago	Sep	Oct	Nov	Dic	TOTAL
AÑO 1	2023	38.27	34.83	33.68	34.8	34.26	37.49	33.78	36.59	34.91	35.33	38.2	35.01	427.15
AÑO 2	2024	35.27	35.27	37.85	37.85	36.57	33.71	37.29	37.56	36.25	34.29	34.31	33.79	430.0
AÑO 3	2025	35.06	36.32	35.6	34.6	36.97	36.25	35.19	36.75	34.7	35.27	33.78	35.8	426.3
AÑO 4	2026	36.77	37.14	37.42	34.14	34.91	36.36	37.13	36.46	34.04	34.4	37.23	35.34	431.33
AÑO 5	2027	36.46	36.29	33.81	33.87	36.56	36.09	34.91	37.33	36.8	34.2	37.11	36.09	429.52
AÑO 6	2028	33.9	34.25	37.03	37.06	34.04	35.77	34.26	35.49	37.0	37.13	36.35	36.52	428.79
AÑO 7	2029	37.21	35.15	35.9	34.74	34.85	34.37	35.96	35.05	35.88	34.85	34.83	35.44	424.22
AÑO 8	2030	36.99	34.78	37.12	36.6	34.75	36.07	36.1	36.63	37.07	34.55	34.6	34.98	430.23
AÑO 9	2031	34.48	35.65	36.07	36.9	36.36	35.04	36.07	37.09	35.81	36.54	35.62	36.96	432.59
AÑO 10	2032	35.24	36.96	35.8	36.87	36.67	35.43	36.76	34.81	35.91	36.54	34.89	35.38	431.26
AÑO 11	2033	34.99	35.51	34.88	36.31	35.84	35.7	36.61	36.51	35.69	35.73	35.91	36.1	429.78
AÑO 12	2034	34.92	35.14	35.88	35.3	35.01	35.44	34.9	35.09	35.16	35.12	36.23	35.59	423.77
AÑO 13	2035	35.04	35.61	35.25	35.46	35.3	36.23	35.88	35.08	36.14	36.12	35.4	35.84	427.35
AÑO 14	2036	36.03	35.79	36.23	35.8	36.15	35.89	36.11	35.92	35.13	35.55	35.74	35.37	429.71
AÑO 15	2037	35.11	36.08	35.73	35.5	35.27	35.58	35.5	35.79	35.92	35.86	35.87	35.76	427.98
AÑO 16	2038	35.37	35.92	35.64	35.46	36.02	35.83	35.19	35.32	35.81	35.21	35.48	35.3	426.55
AÑO 17	2039	35.22	35.83	35.58	35.49	35.2	35.54	35.56	35.85	35.21	35.35	35.95	35.34	426.12
AÑO 18	2040	35.71	35.31	35.43	35.44	35.75	35.3	35.76	35.52	35.62	35.33	35.2	35.25	425.62
AÑO 19	2041	35.89	35.8	35.45	35.76	35.94	35.78	35.58	35.81	35.7	35.44	35.21	35.59	427.95
AÑO 20	2042	35.38	35.59	35.46	35.86	35.88	35.26	35.67	35.24	35.28	35.46	35.22	35.32	425.63
AÑO 21	2043	35.7	35.58	35.81	35.31	35.45	35.53	35.74	35.64	35.3	35.25	35.68	35.54	426.52

Factor de Carga														
	Año	Ene	Feb	Mar	Abr	May	Jun	Jul	Ago	Sep	Oct	Nov	Dic	PROM
AÑO 1	2023	0	0	0	0	0	0	0	0	0	0	0	0	0.0
AÑO 2	2024	0	0	0	0	0	0	0	0	0	0	0	0	0.0
AÑO 3	2025	0	0	0	0	0	0	0	0	0	0	0	0	0.0
AÑO 4	2026	0	0	0	0	0	0	0	0	0	0	0	0	0.0



# Informe Indicativo de Demanda 2023-2043

AÑO 5	2027	0	0	0	0	0	0	0	0	0	0	0	0	0.0
AÑO 6	2028	0	0	0	0	0	0	0	0	0	0	0	0	0.0
AÑO 7	2029	0	0	0	0	0	0	0	0	0	0	0	0	0.0
AÑO 8	2030	0	0	0	0	0	0	0	0	0	0	0	0	0.0
AÑO 9	2031	0	0	0	0	0	0	0	0	0	0	0	0	0.0
AÑO 10	2032	0	0	0	0	0	0	0	0	0	0	0	0	0.0
AÑO 11	2033	0	0	0	0	0	0	0	0	0	0	0	0	0.0
AÑO 12	2034	0	0	0	0	0	0	0	0	0	0	0	0	0.0
AÑO 13	2035	0	0	0	0	0	0	0	0	0	0	0	0	0.0
AÑO 14	2036	0	0	0	0	0	0	0	0	0	0	0	0	0.0
AÑO 15	2037	0	0	0	0	0	0	0	0	0	0	0	0	0.0
AÑO 16	2038	0	0	0	0	0	0	0	0	0	0	0	0	0.0
AÑO 17	2039	0	0	0	0	0	0	0	0	0	0	0	0	0.0
AÑO 18	2040	0	0	0	0	0	0	0	0	0	0	0	0	0.0
AÑO 19	2041	0	0	0	0	0	0	0	0	0	0	0	0	0.0
AÑO 20	2042	0	0	0	0	0	0	0	0	0	0	0	0	0.0
AÑO 21	2043	0	0	0	0	0	0	0	0	0	0	0	0	0.0

Potencia (MW)														
	Año	Ene	Feb	Mar	Abr	May	Jun	Jul	Ago	Sep	Oct	Nov	Dic	MAX
AÑO 1	2023	0	0	0	0	0	0	0	0	0	0	0	0	0
AÑO 2	2024	0	0	0	0	0	0	0	0	0	0	0	0	0
AÑO 3	2025	0	0	0	0	0	0	0	0	0	0	0	0	0
AÑO 4	2026	0	0	0	0	0	0	0	0	0	0	0	0	0
AÑO 5	2027	0	0	0	0	0	0	0	0	0	0	0	0	0
AÑO 6	2028	0	0	0	0	0	0	0	0	0	0	0	0	0
AÑO 7	2029	0	0	0	0	0	0	0	0	0	0	0	0	0
AÑO 8	2030	0	0	0	0	0	0	0	0	0	0	0	0	0
AÑO 9	2031	0	0	0	0	0	0	0	0	0	0	0	0	0
AÑO 10	2032	0	0	0	0	0	0	0	0	0	0	0	0	0
AÑO 11	2033	0	0	0	0	0	0	0	0	0	0	0	0	0
AÑO 12	2034	0	0	0	0	0	0	0	0	0	0	0	0	0
AÑO 13	2035	0	0	0	0	0	0	0	0	0	0	0	0	0



## Informe Indicativo de Demanda 2023-2043

AÑO 14	2036	0	0	0	0	0	0	0	0	0	0	0	0	0
AÑO 15	2037	0	0	0	0	0	0	0	0	0	0	0	0	0
AÑO 16	2038	0	0	0	0	0	0	0	0	0	0	0	0	0
AÑO 17	2039	0	0	0	0	0	0	0	0	0	0	0	0	0
AÑO 18	2040	0	0	0	0	0	0	0	0	0	0	0	0	0
AÑO 19	2041	0	0	0	0	0	0	0	0	0	0	0	0	0
AÑO 20	2042	0	0	0	0	0	0	0	0	0	0	0	0	0
AÑO 21	2043	0	0	0	0	0	0	0	0	0	0	0	0	0



### **1.304 Información suministrada por DISTRIBUIDORA VALIDREED ARRAIJÁN CHORRERA CENTRO**

Mediante el formulario del Informe Indicativo de Demanda, Distribuidora Validreed Arraiján Chorrera Centro presentó las proyecciones de crecimiento de la demanda, consumo de energía, curvas típicas y demanda máxima, para los siguientes veintiún (21) años.

El CND en cumplimiento de lo establecido en el numeral 5.1.1.5 de las Reglas Comerciales, el CND deberá analizar la coherencia de la información suministrada, pudiendo solicitar aclaraciones, realizar observaciones y requerir justificadamente modificaciones, para establecer la base de datos de demanda a utilizar, procedió a la validación de la información suministrada a través de los siguientes pasos:

Con los datos suministrados por la empresa se realizaron las comparaciones de la información recibida a las cuales no se le encontraron inconsistencias, por lo que la proyección suministrada fue utilizada en la confección del Informe Indicativo de Demandas

En La Tabla 304 se muestran los datos suministrados para el punto de medición Distribuidora Validreed Arraiján Chorrera Centro.





# Informe Indicativo de Demanda 2023-2043

**TABLA #304**  
**DATOS PARA EL INFORME INDICATIVO DE DEMANDA**  
**PROYECTOS - DATOS**  
**PUNTO DE MEDICIÓN: DISTRIBUIDORA VALIDREED ARRAIJÁN CHORRERA CENTRO**  
**PERIODO: 2023-2043**

Energía (MWh)														
	Año	Ene	Feb	Mar	Abr	May	Jun	Jul	Ago	Sep	Oct	Nov	Dic	TOTAL
AÑO 1	2023	43.29	43.27	40.23	36.25	40.11	45.97	36.8	44.14	41.62	44.68	44.91	44.04	505.32
AÑO 2	2024	38.65	45.16	37.3	41.1	38.04	37.16	45.07	39.9	42.53	45.32	44.88	44.11	499.23
AÑO 3	2025	40.55	39.56	41.93	43.91	41.68	44.88	37.37	43.42	43.12	37.43	39.32	41.73	494.9
AÑO 4	2026	39.69	39.53	40.59	41.61	39.78	44.35	39.31	38.64	44.17	41.06	44.3	40.22	493.25
AÑO 5	2027	40.31	37.61	38.53	39.82	43.38	42.95	38.76	37.66	39.56	43.98	43.68	41.9	488.14
AÑO 6	2028	37.71	42.57	37.96	44.04	37.72	43.78	39.13	38.12	39.31	39.82	40.08	40.88	481.13
AÑO 7	2029	43.66	42.74	40.89	38.56	43.06	39.64	40.55	40.12	38.75	38.08	41.86	41.49	489.4
AÑO 8	2030	43.7	43.44	42.14	40.73	42.79	42.71	43.49	41.82	39.44	38.7	43.23	43.03	505.23
AÑO 9	2031	41.17	41.11	41.91	39.15	40.54	42.25	39.77	42.51	42.92	40.97	39.18	41.28	492.75
AÑO 10	2032	42.82	42.75	41.29	38.95	40.04	40.55	41.19	41.31	39.05	39.27	41.34	42.78	491.35
AÑO 11	2033	40.68	41.64	39.71	42.2	40.19	38.98	40.77	42.25	40.21	41.2	41.44	40.74	490.02
AÑO 12	2034	39.51	39.97	42.07	39.73	41.43	39.38	40.61	39.79	40.22	39.33	40.22	39.98	482.24
AÑO 13	2035	40.09	39.92	39.4	40.95	41.5	40.42	40.62	41.25	40.84	40.75	39.47	40.91	486.12
AÑO 14	2036	39.5	40.29	40.28	39.93	41.23	41.47	40.0	40.57	41.23	40.93	39.48	39.76	484.66
AÑO 15	2037	40.8	39.82	40.31	41.08	39.48	40.28	40.22	40.27	39.49	40.87	41.1	41.41	485.12
AÑO 16	2038	41.17	39.81	41.11	41.21	40.43	39.63	39.76	40.96	40.11	40.96	41.11	40.63	486.89
AÑO 17	2039	40.1	39.94	40.79	41.3	40.54	40.78	40.47	40.69	40.24	41.13	39.95	40.34	486.26
AÑO 18	2040	41.27	39.89	41.11	40.89	40.61	40.84	41.22	40.63	40.82	40.8	41.06	41.05	490.19
AÑO 19	2041	40.67	40.7	40.12	40.5	40.9	40.97	40.64	40.06	40.92	40.87	40.42	40.26	487.02
AÑO 20	2042	40.14	41.1	40.67	40.35	40.78	40.83	40.09	40.23	40.65	40.83	40.55	41.03	487.25
AÑO 21	2043	40.8	40.74	40.15	40.35	40.79	40.11	40.66	40.33	40.69	41.02	40.27	40.82	486.75

Factor de Carga														
	Año	Ene	Feb	Mar	Abr	May	Jun	Jul	Ago	Sep	Oct	Nov	Dic	PROM
AÑO 1	2023	0	0	0	0	0	0	0	0	0	0	0	0	0.0
AÑO 2	2024	0	0	0	0	0	0	0	0	0	0	0	0	0.0
AÑO 3	2025	0	0	0	0	0	0	0	0	0	0	0	0	0.0
AÑO 4	2026	0	0	0	0	0	0	0	0	0	0	0	0	0.0



## Informe Indicativo de Demanda 2023-2043

AÑO 5	2027	0	0	0	0	0	0	0	0	0	0	0	0	0.0
AÑO 6	2028	0	0	0	0	0	0	0	0	0	0	0	0	0.0
AÑO 7	2029	0	0	0	0	0	0	0	0	0	0	0	0	0.0
AÑO 8	2030	0	0	0	0	0	0	0	0	0	0	0	0	0.0
AÑO 9	2031	0	0	0	0	0	0	0	0	0	0	0	0	0.0
AÑO 10	2032	0	0	0	0	0	0	0	0	0	0	0	0	0.0
AÑO 11	2033	0	0	0	0	0	0	0	0	0	0	0	0	0.0
AÑO 12	2034	0	0	0	0	0	0	0	0	0	0	0	0	0.0
AÑO 13	2035	0	0	0	0	0	0	0	0	0	0	0	0	0.0
AÑO 14	2036	0	0	0	0	0	0	0	0	0	0	0	0	0.0
AÑO 15	2037	0	0	0	0	0	0	0	0	0	0	0	0	0.0
AÑO 16	2038	0	0	0	0	0	0	0	0	0	0	0	0	0.0
AÑO 17	2039	0	0	0	0	0	0	0	0	0	0	0	0	0.0
AÑO 18	2040	0	0	0	0	0	0	0	0	0	0	0	0	0.0
AÑO 19	2041	0	0	0	0	0	0	0	0	0	0	0	0	0.0
AÑO 20	2042	0	0	0	0	0	0	0	0	0	0	0	0	0.0
AÑO 21	2043	0	0	0	0	0	0	0	0	0	0	0	0	0.0

Potencia (MW)														
	Año	Ene	Feb	Mar	Abr	May	Jun	Jul	Ago	Sep	Oct	Nov	Dic	MAX
AÑO 1	2023	0	0	0	0	0	0	0	0	0	0	0	0	0
AÑO 2	2024	0	0	0	0	0	0	0	0	0	0	0	0	0
AÑO 3	2025	0	0	0	0	0	0	0	0	0	0	0	0	0
AÑO 4	2026	0	0	0	0	0	0	0	0	0	0	0	0	0
AÑO 5	2027	0	0	0	0	0	0	0	0	0	0	0	0	0
AÑO 6	2028	0	0	0	0	0	0	0	0	0	0	0	0	0
AÑO 7	2029	0	0	0	0	0	0	0	0	0	0	0	0	0
AÑO 8	2030	0	0	0	0	0	0	0	0	0	0	0	0	0
AÑO 9	2031	0	0	0	0	0	0	0	0	0	0	0	0	0
AÑO 10	2032	0	0	0	0	0	0	0	0	0	0	0	0	0
AÑO 11	2033	0	0	0	0	0	0	0	0	0	0	0	0	0
AÑO 12	2034	0	0	0	0	0	0	0	0	0	0	0	0	0
AÑO 13	2035	0	0	0	0	0	0	0	0	0	0	0	0	0



## Informe Indicativo de Demanda 2023-2043

AÑO 14	2036	0	0	0	0	0	0	0	0	0	0	0	0	0
AÑO 15	2037	0	0	0	0	0	0	0	0	0	0	0	0	0
AÑO 16	2038	0	0	0	0	0	0	0	0	0	0	0	0	0
AÑO 17	2039	0	0	0	0	0	0	0	0	0	0	0	0	0
AÑO 18	2040	0	0	0	0	0	0	0	0	0	0	0	0	0
AÑO 19	2041	0	0	0	0	0	0	0	0	0	0	0	0	0
AÑO 20	2042	0	0	0	0	0	0	0	0	0	0	0	0	0
AÑO 21	2043	0	0	0	0	0	0	0	0	0	0	0	0	0



### **1.305 Información suministrada por MACHETAZO CALIDONIA**

Mediante el formulario del Informe Indicativo de Demanda, Machetazo Calidonia presentó las proyecciones de crecimiento de la demanda, consumo de energía, curvas típicas y demanda máxima, para los siguientes veintiún (21) años.

El CND en cumplimiento de lo establecido en el numeral 5.1.1.5 de las Reglas Comerciales, el CND deberá analizar la coherencia de la información suministrada, pudiendo solicitar aclaraciones, realizar observaciones y requerir justificadamente modificaciones, para establecer la base de datos de demanda a utilizar, procedió a la validación de la información suministrada a través de los siguientes pasos:

Con los datos suministrados por la empresa se realizaron las comparaciones de la información recibida a las cuales no se le encontraron inconsistencias, por lo que la proyección suministrada fue utilizada en la confección del Informe Indicativo de Demandas

En La Tabla 305 se muestran los datos suministrados para el punto de medición Machetazo Calidonia.



# Informe Indicativo de Demanda 2023-2043

**TABLA #305**  
**DATOS PARA EL INFORME INDICATIVO DE DEMANDA**  
**PROYECTOS - DATOS**  
**PUNTO DE MEDICIÓN: MACHETAZO CALIDONIA**  
**PERIODO: 2023-2043**

Energía (MWh)														
	Año	Ene	Feb	Mar	Abr	May	Jun	Jul	Ago	Sep	Oct	Nov	Dic	TOTAL
AÑO 1	2023	147.65	142.77	144.67	133.29	144.62	140.45	145.13	145.13	140.45	145.13	140.45	145.13	1714.86
AÑO 2	2024	147.65	142.77	144.67	133.29	144.62	140.45	145.13	145.13	140.45	145.13	140.45	145.13	1714.86
AÑO 3	2025	147.65	142.77	144.67	133.29	144.62	140.45	145.13	145.13	140.45	145.13	140.45	145.13	1714.86
AÑO 4	2026	147.65	142.77	144.67	133.29	144.62	140.45	145.13	145.13	140.45	145.13	140.45	145.13	1714.86
AÑO 5	2027	147.65	142.77	144.67	133.29	144.62	140.45	145.13	145.13	140.45	145.13	140.45	145.13	1714.86
AÑO 6	2028	147.65	142.77	144.67	133.29	144.62	140.45	145.13	145.13	140.45	145.13	140.45	145.13	1714.86
AÑO 7	2029	147.65	142.77	144.67	133.29	144.62	140.45	145.13	145.13	140.45	145.13	140.45	145.13	1714.86
AÑO 8	2030	147.65	142.77	144.67	133.29	144.62	140.45	145.13	145.13	140.45	145.13	140.45	145.13	1714.86
AÑO 9	2031	147.65	142.77	144.67	133.29	144.62	140.45	145.13	145.13	140.45	145.13	140.45	145.13	1714.86
AÑO 10	2032	147.65	142.77	144.67	133.29	144.62	140.45	145.13	145.13	140.45	145.13	140.45	145.13	1714.86
AÑO 11	2033	147.65	142.77	144.67	133.29	144.62	140.45	145.13	145.13	140.45	145.13	140.45	145.13	1714.86
AÑO 12	2034	147.65	142.77	144.67	133.29	144.62	140.45	145.13	145.13	140.45	145.13	140.45	145.13	1714.86
AÑO 13	2035	147.65	142.77	144.67	133.29	144.62	140.45	145.13	145.13	140.45	145.13	140.45	145.13	1714.86
AÑO 14	2036	147.65	142.77	144.67	133.29	144.62	140.45	145.13	145.13	140.45	145.13	140.45	145.13	1714.86
AÑO 15	2037	147.65	142.77	144.67	133.29	144.62	140.45	145.13	145.13	140.45	145.13	140.45	145.13	1714.86
AÑO 16	2038	147.65	142.77	144.67	133.29	144.62	140.45	145.13	145.13	140.45	145.13	140.45	145.13	1714.86
AÑO 17	2039	147.65	142.77	144.67	133.29	144.62	140.45	145.13	145.13	140.45	145.13	140.45	145.13	1714.86
AÑO 18	2040	147.65	142.77	144.67	133.29	144.62	140.45	145.13	145.13	140.45	145.13	140.45	145.13	1714.86
AÑO 19	2041	147.65	142.77	144.67	133.29	144.62	140.45	145.13	145.13	140.45	145.13	140.45	145.13	1714.86
AÑO 20	2042	147.65	142.77	144.67	133.29	144.62	140.45	145.13	145.13	140.45	145.13	140.45	145.13	1714.86
AÑO 21	2043	147.65	142.77	144.67	133.29	144.62	140.45	145.13	145.13	140.45	145.13	140.45	145.13	1714.86

Factor de Carga														
	Año	Ene	Feb	Mar	Abr	May	Jun	Jul	Ago	Sep	Oct	Nov	Dic	PROM
AÑO 1	2023	0	0	0	0	0	0	0	0	0	0	0	0	0.0
AÑO 2	2024	0	0	0	0	0	0	0	0	0	0	0	0	0.0
AÑO 3	2025	0	0	0	0	0	0	0	0	0	0	0	0	0.0
AÑO 4	2026	0	0	0	0	0	0	0	0	0	0	0	0	0.0



## Informe Indicativo de Demanda 2023-2043

AÑO 5	2027	0	0	0	0	0	0	0	0	0	0	0	0	0.0
AÑO 6	2028	0	0	0	0	0	0	0	0	0	0	0	0	0.0
AÑO 7	2029	0	0	0	0	0	0	0	0	0	0	0	0	0.0
AÑO 8	2030	0	0	0	0	0	0	0	0	0	0	0	0	0.0
AÑO 9	2031	0	0	0	0	0	0	0	0	0	0	0	0	0.0
AÑO 10	2032	0	0	0	0	0	0	0	0	0	0	0	0	0.0
AÑO 11	2033	0	0	0	0	0	0	0	0	0	0	0	0	0.0
AÑO 12	2034	0	0	0	0	0	0	0	0	0	0	0	0	0.0
AÑO 13	2035	0	0	0	0	0	0	0	0	0	0	0	0	0.0
AÑO 14	2036	0	0	0	0	0	0	0	0	0	0	0	0	0.0
AÑO 15	2037	0	0	0	0	0	0	0	0	0	0	0	0	0.0
AÑO 16	2038	0	0	0	0	0	0	0	0	0	0	0	0	0.0
AÑO 17	2039	0	0	0	0	0	0	0	0	0	0	0	0	0.0
AÑO 18	2040	0	0	0	0	0	0	0	0	0	0	0	0	0.0
AÑO 19	2041	0	0	0	0	0	0	0	0	0	0	0	0	0.0
AÑO 20	2042	0	0	0	0	0	0	0	0	0	0	0	0	0.0
AÑO 21	2043	0	0	0	0	0	0	0	0	0	0	0	0	0.0

Potencia (MW)														
	Año	Ene	Feb	Mar	Abr	May	Jun	Jul	Ago	Sep	Oct	Nov	Dic	MAX
AÑO 1	2023	0	0	0	0	0	0	0	0	0	0	0	0	0
AÑO 2	2024	0	0	0	0	0	0	0	0	0	0	0	0	0
AÑO 3	2025	0	0	0	0	0	0	0	0	0	0	0	0	0
AÑO 4	2026	0	0	0	0	0	0	0	0	0	0	0	0	0
AÑO 5	2027	0	0	0	0	0	0	0	0	0	0	0	0	0
AÑO 6	2028	0	0	0	0	0	0	0	0	0	0	0	0	0
AÑO 7	2029	0	0	0	0	0	0	0	0	0	0	0	0	0
AÑO 8	2030	0	0	0	0	0	0	0	0	0	0	0	0	0
AÑO 9	2031	0	0	0	0	0	0	0	0	0	0	0	0	0
AÑO 10	2032	0	0	0	0	0	0	0	0	0	0	0	0	0
AÑO 11	2033	0	0	0	0	0	0	0	0	0	0	0	0	0
AÑO 12	2034	0	0	0	0	0	0	0	0	0	0	0	0	0
AÑO 13	2035	0	0	0	0	0	0	0	0	0	0	0	0	0



## Informe Indicativo de Demanda 2023-2043

AÑO 14	2036	0	0	0	0	0	0	0	0	0	0	0	0	0
AÑO 15	2037	0	0	0	0	0	0	0	0	0	0	0	0	0
AÑO 16	2038	0	0	0	0	0	0	0	0	0	0	0	0	0
AÑO 17	2039	0	0	0	0	0	0	0	0	0	0	0	0	0
AÑO 18	2040	0	0	0	0	0	0	0	0	0	0	0	0	0
AÑO 19	2041	0	0	0	0	0	0	0	0	0	0	0	0	0
AÑO 20	2042	0	0	0	0	0	0	0	0	0	0	0	0	0
AÑO 21	2043	0	0	0	0	0	0	0	0	0	0	0	0	0



### **1.306 Información suministrada por MACHETAZO CALIDONIA 5055703**

Mediante el formulario del Informe Indicativo de Demanda, Machetazo Calidonia 5055703 presentó las proyecciones de crecimiento de la demanda, consumo de energía, curvas típicas y demanda máxima, para los siguientes veintiún (21) años.

El CND en cumplimiento de lo establecido en el numeral 5.1.1.5 de las Reglas Comerciales, el CND deberá analizar la coherencia de la información suministrada, pudiendo solicitar aclaraciones, realizar observaciones y requerir justificadamente modificaciones, para establecer la base de datos de demanda a utilizar, procedió a la validación de la información suministrada a través de los siguientes pasos:

Con los datos suministrados por la empresa se realizaron las comparaciones de la información recibida a las cuales no se le encontraron inconsistencias, por lo que la proyección suministrada fue utilizada en la confección del Informe Indicativo de Demandas

En La Tabla 306 se muestran los datos suministrados para el punto de medición Machetazo Calidonia 5055703.





# Informe Indicativo de Demanda 2023-2043

TABLA #306  
DATOS PARA EL INFORME INDICATIVO DE DEMANDA  
PROYECTOS - DATOS  
PUNTO DE MEDICIÓN: MACHETAZO CALIDONIA 5055703  
PERIODO: 2023-2043

Energía (MWh)														
	Año	Ene	Feb	Mar	Abr	May	Jun	Jul	Ago	Sep	Oct	Nov	Dic	TOTAL
AÑO 1	2023	54.27	49.68	55.63	50.59	53.6	57.76	59.69	59.68	57.76	59.68	57.76	59.68	675.81
AÑO 2	2024	54.27	49.68	55.63	50.59	53.6	57.76	59.69	59.68	57.76	59.68	57.76	59.68	675.81
AÑO 3	2025	54.27	49.68	55.63	50.59	53.6	57.76	59.69	59.68	57.76	59.68	57.76	59.68	675.81
AÑO 4	2026	54.27	49.68	55.63	50.59	53.6	57.76	59.69	59.68	57.76	59.68	57.76	59.68	675.81
AÑO 5	2027	54.27	49.68	55.63	50.59	53.6	57.76	59.69	59.68	57.76	59.68	57.76	59.68	675.81
AÑO 6	2028	54.27	49.68	55.63	50.59	53.6	57.76	59.69	59.68	57.76	59.68	57.76	59.68	675.81
AÑO 7	2029	54.27	49.68	55.63	50.59	53.6	57.76	59.69	59.68	57.76	59.68	57.76	59.68	675.81
AÑO 8	2030	54.27	49.68	55.63	50.59	53.6	57.76	59.69	59.68	57.76	59.68	57.76	59.68	675.81
AÑO 9	2031	54.27	49.68	55.63	50.59	53.6	57.76	59.69	59.68	57.76	59.68	57.76	59.68	675.81
AÑO 10	2032	54.27	49.68	55.63	50.59	53.6	57.76	59.69	59.68	57.76	59.68	57.76	59.68	675.81
AÑO 11	2033	54.27	49.68	55.63	50.59	53.6	57.76	59.69	59.68	57.76	59.68	57.76	59.68	675.81
AÑO 12	2034	54.27	49.68	55.63	50.59	53.6	57.76	59.69	59.68	57.76	59.68	57.76	59.68	675.81
AÑO 13	2035	54.27	49.68	55.63	50.59	53.6	57.76	59.69	59.68	57.76	59.68	57.76	59.68	675.81
AÑO 14	2036	54.27	49.68	55.63	50.59	53.6	57.76	59.69	59.68	57.76	59.68	57.76	59.68	675.81
AÑO 15	2037	54.27	49.68	55.63	50.59	53.6	57.76	59.69	59.68	57.76	59.68	57.76	59.68	675.81
AÑO 16	2038	54.27	49.68	55.63	50.59	53.6	57.76	59.69	59.68	57.76	59.68	57.76	59.68	675.81
AÑO 17	2039	54.27	49.68	55.63	50.59	53.6	57.76	59.69	59.68	57.76	59.68	57.76	59.68	675.81
AÑO 18	2040	54.27	49.68	55.63	50.59	53.6	57.76	59.69	59.68	57.76	59.68	57.76	59.68	675.81
AÑO 19	2041	54.27	49.68	55.63	50.59	53.6	57.76	59.69	59.68	57.76	59.68	57.76	59.68	675.81
AÑO 20	2042	54.27	49.68	55.63	50.59	53.6	57.76	59.69	59.68	57.76	59.68	57.76	59.68	675.81
AÑO 21	2043	54.27	49.68	55.63	50.59	53.6	57.76	59.69	59.68	57.76	59.68	57.76	59.68	675.81

Factor de Carga														
	Año	Ene	Feb	Mar	Abr	May	Jun	Jul	Ago	Sep	Oct	Nov	Dic	PROM
AÑO 1	2023	0	0	0	0	0	0	0	0	0	0	0	0	0.0
AÑO 2	2024	0	0	0	0	0	0	0	0	0	0	0	0	0.0
AÑO 3	2025	0	0	0	0	0	0	0	0	0	0	0	0	0.0
AÑO 4	2026	0	0	0	0	0	0	0	0	0	0	0	0	0.0



## Informe Indicativo de Demanda 2023-2043

AÑO 5	2027	0	0	0	0	0	0	0	0	0	0	0	0	0.0
AÑO 6	2028	0	0	0	0	0	0	0	0	0	0	0	0	0.0
AÑO 7	2029	0	0	0	0	0	0	0	0	0	0	0	0	0.0
AÑO 8	2030	0	0	0	0	0	0	0	0	0	0	0	0	0.0
AÑO 9	2031	0	0	0	0	0	0	0	0	0	0	0	0	0.0
AÑO 10	2032	0	0	0	0	0	0	0	0	0	0	0	0	0.0
AÑO 11	2033	0	0	0	0	0	0	0	0	0	0	0	0	0.0
AÑO 12	2034	0	0	0	0	0	0	0	0	0	0	0	0	0.0
AÑO 13	2035	0	0	0	0	0	0	0	0	0	0	0	0	0.0
AÑO 14	2036	0	0	0	0	0	0	0	0	0	0	0	0	0.0
AÑO 15	2037	0	0	0	0	0	0	0	0	0	0	0	0	0.0
AÑO 16	2038	0	0	0	0	0	0	0	0	0	0	0	0	0.0
AÑO 17	2039	0	0	0	0	0	0	0	0	0	0	0	0	0.0
AÑO 18	2040	0	0	0	0	0	0	0	0	0	0	0	0	0.0
AÑO 19	2041	0	0	0	0	0	0	0	0	0	0	0	0	0.0
AÑO 20	2042	0	0	0	0	0	0	0	0	0	0	0	0	0.0
AÑO 21	2043	0	0	0	0	0	0	0	0	0	0	0	0	0.0

Potencia (MW)														
	Año	Ene	Feb	Mar	Abr	May	Jun	Jul	Ago	Sep	Oct	Nov	Dic	MAX
AÑO 1	2023	0	0	0	0	0	0	0	0	0	0	0	0	0
AÑO 2	2024	0	0	0	0	0	0	0	0	0	0	0	0	0
AÑO 3	2025	0	0	0	0	0	0	0	0	0	0	0	0	0
AÑO 4	2026	0	0	0	0	0	0	0	0	0	0	0	0	0
AÑO 5	2027	0	0	0	0	0	0	0	0	0	0	0	0	0
AÑO 6	2028	0	0	0	0	0	0	0	0	0	0	0	0	0
AÑO 7	2029	0	0	0	0	0	0	0	0	0	0	0	0	0
AÑO 8	2030	0	0	0	0	0	0	0	0	0	0	0	0	0
AÑO 9	2031	0	0	0	0	0	0	0	0	0	0	0	0	0
AÑO 10	2032	0	0	0	0	0	0	0	0	0	0	0	0	0
AÑO 11	2033	0	0	0	0	0	0	0	0	0	0	0	0	0
AÑO 12	2034	0	0	0	0	0	0	0	0	0	0	0	0	0
AÑO 13	2035	0	0	0	0	0	0	0	0	0	0	0	0	0



## Informe Indicativo de Demanda 2023-2043

AÑO 14	2036	0	0	0	0	0	0	0	0	0	0	0	0	0
AÑO 15	2037	0	0	0	0	0	0	0	0	0	0	0	0	0
AÑO 16	2038	0	0	0	0	0	0	0	0	0	0	0	0	0
AÑO 17	2039	0	0	0	0	0	0	0	0	0	0	0	0	0
AÑO 18	2040	0	0	0	0	0	0	0	0	0	0	0	0	0
AÑO 19	2041	0	0	0	0	0	0	0	0	0	0	0	0	0
AÑO 20	2042	0	0	0	0	0	0	0	0	0	0	0	0	0
AÑO 21	2043	0	0	0	0	0	0	0	0	0	0	0	0	0



### **1.307 Información suministrada por MACHETAZO CALIDONIA 5050142**

Mediante el formulario del Informe Indicativo de Demanda, Machetazo Calidonia 5050142 presentó las proyecciones de crecimiento de la demanda, consumo de energía, curvas típicas y demanda máxima, para los siguientes veintiún (21) años.

El CND en cumplimiento de lo establecido en el numeral 5.1.1.5 de las Reglas Comerciales, el CND deberá analizar la coherencia de la información suministrada, pudiendo solicitar aclaraciones, realizar observaciones y requerir justificadamente modificaciones, para establecer la base de datos de demanda a utilizar, procedió a la validación de la información suministrada a través de los siguientes pasos:

Con los datos suministrados por la empresa se realizaron las comparaciones de la información recibida a las cuales no se le encontraron inconsistencias, por lo que la proyección suministrada fue utilizada en la confección del Informe Indicativo de Demandas

En La Tabla 307 se muestran los datos suministrados para el punto de medición Machetazo Calidonia 5050142.



# Informe Indicativo de Demanda 2023-2043

**TABLA #307**  
**DATOS PARA EL INFORME INDICATIVO DE DEMANDA**  
**PROYECTOS - DATOS**  
**PUNTO DE MEDICIÓN: MACHETAZO CALIDONIA 5050142**  
**PERIODO: 2023-2043**

Energía (MWh)														
	Año	Ene	Feb	Mar	Abr	May	Jun	Jul	Ago	Sep	Oct	Nov	Dic	TOTAL
AÑO 1	2023	206.87	180.26	205.32	200.63	157.87	198.62	204.5	204.92	198.24	204.82	198.2	204.87	2365.1
AÑO 2	2024	206.87	180.26	205.32	200.63	157.87	198.62	204.5	204.92	198.24	204.82	198.2	204.87	2365.1
AÑO 3	2025	206.87	180.26	205.32	200.63	157.87	198.62	204.5	204.92	198.24	204.82	198.2	204.87	2365.1
AÑO 4	2026	206.87	180.26	205.32	200.63	157.87	198.62	204.5	204.92	198.24	204.82	198.2	204.87	2365.1
AÑO 5	2027	206.87	180.26	205.32	200.63	157.87	198.62	204.5	204.92	198.24	204.82	198.2	204.87	2365.1
AÑO 6	2028	206.87	180.26	205.32	200.63	157.87	198.62	204.5	204.92	198.24	204.82	198.2	204.87	2365.1
AÑO 7	2029	206.87	180.26	205.32	200.63	157.87	198.62	204.5	204.92	198.24	204.82	198.2	204.87	2365.1
AÑO 8	2030	206.87	180.26	205.32	200.63	157.87	198.62	204.5	204.92	198.24	204.82	198.2	204.87	2365.1
AÑO 9	2031	206.87	180.26	205.32	200.63	157.87	198.62	204.5	204.92	198.24	204.82	198.2	204.87	2365.1
AÑO 10	2032	206.87	180.26	205.32	200.63	157.87	198.62	204.5	204.92	198.24	204.82	198.2	204.87	2365.1
AÑO 11	2033	206.87	180.26	205.32	200.63	157.87	198.62	204.5	204.92	198.24	204.82	198.2	204.87	2365.1
AÑO 12	2034	206.87	180.26	205.32	200.63	157.87	198.62	204.5	204.92	198.24	204.82	198.2	204.87	2365.1
AÑO 13	2035	206.87	180.26	205.32	200.63	157.87	198.62	204.5	204.92	198.24	204.82	198.2	204.87	2365.1
AÑO 14	2036	206.87	180.26	205.32	200.63	157.87	198.62	204.5	204.92	198.24	204.82	198.2	204.87	2365.1
AÑO 15	2037	206.87	180.26	205.32	200.63	157.87	198.62	204.5	204.92	198.24	204.82	198.2	204.87	2365.1
AÑO 16	2038	206.87	180.26	205.32	200.63	157.87	198.62	204.5	204.92	198.24	204.82	198.2	204.87	2365.1
AÑO 17	2039	206.87	180.26	205.32	200.63	157.87	198.62	204.5	204.92	198.24	204.82	198.2	204.87	2365.1
AÑO 18	2040	206.87	180.26	205.32	200.63	157.87	198.62	204.5	204.92	198.24	204.82	198.2	204.87	2365.1
AÑO 19	2041	206.87	180.26	205.32	200.63	157.87	198.62	204.5	204.92	198.24	204.82	198.2	204.87	2365.1
AÑO 20	2042	206.87	180.26	205.32	200.63	157.87	198.62	204.5	204.92	198.24	204.82	198.2	204.87	2365.1
AÑO 21	2043	206.87	180.26	205.32	200.63	157.87	198.62	204.5	204.92	198.24	204.82	198.2	204.87	2365.1

Factor de Carga														
	Año	Ene	Feb	Mar	Abr	May	Jun	Jul	Ago	Sep	Oct	Nov	Dic	PROM
AÑO 1	2023	0	0	0	0	0	0	0	0	0	0	0	0	0.0
AÑO 2	2024	0	0	0	0	0	0	0	0	0	0	0	0	0.0
AÑO 3	2025	0	0	0	0	0	0	0	0	0	0	0	0	0.0
AÑO 4	2026	0	0	0	0	0	0	0	0	0	0	0	0	0.0



## Informe Indicativo de Demanda 2023-2043

AÑO 5	2027	0	0	0	0	0	0	0	0	0	0	0	0	0.0
AÑO 6	2028	0	0	0	0	0	0	0	0	0	0	0	0	0.0
AÑO 7	2029	0	0	0	0	0	0	0	0	0	0	0	0	0.0
AÑO 8	2030	0	0	0	0	0	0	0	0	0	0	0	0	0.0
AÑO 9	2031	0	0	0	0	0	0	0	0	0	0	0	0	0.0
AÑO 10	2032	0	0	0	0	0	0	0	0	0	0	0	0	0.0
AÑO 11	2033	0	0	0	0	0	0	0	0	0	0	0	0	0.0
AÑO 12	2034	0	0	0	0	0	0	0	0	0	0	0	0	0.0
AÑO 13	2035	0	0	0	0	0	0	0	0	0	0	0	0	0.0
AÑO 14	2036	0	0	0	0	0	0	0	0	0	0	0	0	0.0
AÑO 15	2037	0	0	0	0	0	0	0	0	0	0	0	0	0.0
AÑO 16	2038	0	0	0	0	0	0	0	0	0	0	0	0	0.0
AÑO 17	2039	0	0	0	0	0	0	0	0	0	0	0	0	0.0
AÑO 18	2040	0	0	0	0	0	0	0	0	0	0	0	0	0.0
AÑO 19	2041	0	0	0	0	0	0	0	0	0	0	0	0	0.0
AÑO 20	2042	0	0	0	0	0	0	0	0	0	0	0	0	0.0
AÑO 21	2043	0	0	0	0	0	0	0	0	0	0	0	0	0.0

Potencia (MW)														
	Año	Ene	Feb	Mar	Abr	May	Jun	Jul	Ago	Sep	Oct	Nov	Dic	MAX
AÑO 1	2023	0	0	0	0	0	0	0	0	0	0	0	0	0
AÑO 2	2024	0	0	0	0	0	0	0	0	0	0	0	0	0
AÑO 3	2025	0	0	0	0	0	0	0	0	0	0	0	0	0
AÑO 4	2026	0	0	0	0	0	0	0	0	0	0	0	0	0
AÑO 5	2027	0	0	0	0	0	0	0	0	0	0	0	0	0
AÑO 6	2028	0	0	0	0	0	0	0	0	0	0	0	0	0
AÑO 7	2029	0	0	0	0	0	0	0	0	0	0	0	0	0
AÑO 8	2030	0	0	0	0	0	0	0	0	0	0	0	0	0
AÑO 9	2031	0	0	0	0	0	0	0	0	0	0	0	0	0
AÑO 10	2032	0	0	0	0	0	0	0	0	0	0	0	0	0
AÑO 11	2033	0	0	0	0	0	0	0	0	0	0	0	0	0
AÑO 12	2034	0	0	0	0	0	0	0	0	0	0	0	0	0
AÑO 13	2035	0	0	0	0	0	0	0	0	0	0	0	0	0



## Informe Indicativo de Demanda 2023-2043

AÑO 14	2036	0	0	0	0	0	0	0	0	0	0	0	0	0
AÑO 15	2037	0	0	0	0	0	0	0	0	0	0	0	0	0
AÑO 16	2038	0	0	0	0	0	0	0	0	0	0	0	0	0
AÑO 17	2039	0	0	0	0	0	0	0	0	0	0	0	0	0
AÑO 18	2040	0	0	0	0	0	0	0	0	0	0	0	0	0
AÑO 19	2041	0	0	0	0	0	0	0	0	0	0	0	0	0
AÑO 20	2042	0	0	0	0	0	0	0	0	0	0	0	0	0
AÑO 21	2043	0	0	0	0	0	0	0	0	0	0	0	0	0



### **1.308 Información suministrada por P.H. MEGAPOLIS OUTLETS PANAMA**

Mediante el formulario del Informe Indicativo de Demanda, P.H. Megapolis Outlets Panama presentó las proyecciones de crecimiento de la demanda, consumo de energía, curvas típicas y demanda máxima, para los siguientes veintiún (21) años.

El CND en cumplimiento de lo establecido en el numeral 5.1.1.5 de las Reglas Comerciales, el CND deberá analizar la coherencia de la información suministrada, pudiendo solicitar aclaraciones, realizar observaciones y requerir justificadamente modificaciones, para establecer la base de datos de demanda a utilizar, procedió a la validación de la información suministrada a través de los siguientes pasos:

Con los datos suministrados por la empresa se realizaron las comparaciones de la información recibida a las cuales no se le encontraron inconsistencias, por lo que la proyección suministrada fue utilizada en la confección del Informe Indicativo de Demandas

En La Tabla 308 se muestran los datos suministrados para el punto de medición P.H. Megapolis Outlets Panama.





# Informe Indicativo de Demanda 2023-2043

**TABLA #308**  
**DATOS PARA EL INFORME INDICATIVO DE DEMANDA**  
**PROYECTOS - DATOS**  
**PUNTO DE MEDICIÓN: P.H. MEGAPOLIS OUTLETS PANAMA**  
**PERIODO: 2023-2043**

Energía (MWh)														
	Año	Ene	Feb	Mar	Abr	May	Jun	Jul	Ago	Sep	Oct	Nov	Dic	TOTAL
AÑO 1	2023	280	280	280	280	280	280	280	280	280	280	280	280	3360
AÑO 2	2024	280	280	280	280	280	280	280	280	280	280	280	280	3360
AÑO 3	2025	280	280	280	280	280	280	280	280	280	280	280	280	3360
AÑO 4	2026	280	280	280	280	280	280	280	280	280	280	280	280	3360
AÑO 5	2027	280	280	280	280	280	280	280	280	280	280	280	280	3360
AÑO 6	2028	280	280	280	280	280	280	280	280	280	280	280	280	3360
AÑO 7	2029	280	280	280	280	280	280	280	280	280	280	280	280	3360
AÑO 8	2030	280	280	280	280	280	280	280	280	280	280	280	280	3360
AÑO 9	2031	280	280	280	280	280	280	280	280	280	280	280	280	3360
AÑO 10	2032	280	280	280	280	280	280	280	280	280	280	280	280	3360
AÑO 11	2033	280	280	280	280	280	280	280	280	280	280	280	280	3360
AÑO 12	2034	280	280	280	280	280	280	280	280	280	280	280	280	3360
AÑO 13	2035	280	280	280	280	280	280	280	280	280	280	280	280	3360
AÑO 14	2036	280	280	280	280	280	280	280	280	280	280	280	280	3360
AÑO 15	2037	280	280	280	280	280	280	280	280	280	280	280	280	3360
AÑO 16	2038	280	280	280	280	280	280	280	280	280	280	280	280	3360
AÑO 17	2039	280	280	280	280	280	280	280	280	280	280	280	280	3360
AÑO 18	2040	280	280	280	280	280	280	280	280	280	280	280	280	3360
AÑO 19	2041	280	280	280	280	280	280	280	280	280	280	280	280	3360
AÑO 20	2042	280	280	280	280	280	280	280	280	280	280	280	280	3360
AÑO 21	2043	280	280	280	280	280	280	280	280	280	280	280	280	3360

Factor de Carga														
	Año	Ene	Feb	Mar	Abr	May	Jun	Jul	Ago	Sep	Oct	Nov	Dic	PROM
AÑO 1	2023	0	0	0	0	0	0	0	0	0	0	0	0	0.0
AÑO 2	2024	0	0	0	0	0	0	0	0	0	0	0	0	0.0
AÑO 3	2025	0	0	0	0	0	0	0	0	0	0	0	0	0.0
AÑO 4	2026	0	0	0	0	0	0	0	0	0	0	0	0	0.0



# Informe Indicativo de Demanda 2023-2043

AÑO 5	2027	0	0	0	0	0	0	0	0	0	0	0	0	0.0
AÑO 6	2028	0	0	0	0	0	0	0	0	0	0	0	0	0.0
AÑO 7	2029	0	0	0	0	0	0	0	0	0	0	0	0	0.0
AÑO 8	2030	0	0	0	0	0	0	0	0	0	0	0	0	0.0
AÑO 9	2031	0	0	0	0	0	0	0	0	0	0	0	0	0.0
AÑO 10	2032	0	0	0	0	0	0	0	0	0	0	0	0	0.0
AÑO 11	2033	0	0	0	0	0	0	0	0	0	0	0	0	0.0
AÑO 12	2034	0	0	0	0	0	0	0	0	0	0	0	0	0.0
AÑO 13	2035	0	0	0	0	0	0	0	0	0	0	0	0	0.0
AÑO 14	2036	0	0	0	0	0	0	0	0	0	0	0	0	0.0
AÑO 15	2037	0	0	0	0	0	0	0	0	0	0	0	0	0.0
AÑO 16	2038	0	0	0	0	0	0	0	0	0	0	0	0	0.0
AÑO 17	2039	0	0	0	0	0	0	0	0	0	0	0	0	0.0
AÑO 18	2040	0	0	0	0	0	0	0	0	0	0	0	0	0.0
AÑO 19	2041	0	0	0	0	0	0	0	0	0	0	0	0	0.0
AÑO 20	2042	0	0	0	0	0	0	0	0	0	0	0	0	0.0
AÑO 21	2043	0	0	0	0	0	0	0	0	0	0	0	0	0.0

Potencia (MW)														
	Año	Ene	Feb	Mar	Abr	May	Jun	Jul	Ago	Sep	Oct	Nov	Dic	MAX
AÑO 1	2023	0	0	0	0	0	0	0	0	0	0	0	0	0
AÑO 2	2024	0	0	0	0	0	0	0	0	0	0	0	0	0
AÑO 3	2025	0	0	0	0	0	0	0	0	0	0	0	0	0
AÑO 4	2026	0	0	0	0	0	0	0	0	0	0	0	0	0
AÑO 5	2027	0	0	0	0	0	0	0	0	0	0	0	0	0
AÑO 6	2028	0	0	0	0	0	0	0	0	0	0	0	0	0
AÑO 7	2029	0	0	0	0	0	0	0	0	0	0	0	0	0
AÑO 8	2030	0	0	0	0	0	0	0	0	0	0	0	0	0
AÑO 9	2031	0	0	0	0	0	0	0	0	0	0	0	0	0
AÑO 10	2032	0	0	0	0	0	0	0	0	0	0	0	0	0
AÑO 11	2033	0	0	0	0	0	0	0	0	0	0	0	0	0
AÑO 12	2034	0	0	0	0	0	0	0	0	0	0	0	0	0
AÑO 13	2035	0	0	0	0	0	0	0	0	0	0	0	0	0



## Informe Indicativo de Demanda 2023-2043

AÑO 14	2036	0	0	0	0	0	0	0	0	0	0	0	0	0
AÑO 15	2037	0	0	0	0	0	0	0	0	0	0	0	0	0
AÑO 16	2038	0	0	0	0	0	0	0	0	0	0	0	0	0
AÑO 17	2039	0	0	0	0	0	0	0	0	0	0	0	0	0
AÑO 18	2040	0	0	0	0	0	0	0	0	0	0	0	0	0
AÑO 19	2041	0	0	0	0	0	0	0	0	0	0	0	0	0
AÑO 20	2042	0	0	0	0	0	0	0	0	0	0	0	0	0
AÑO 21	2043	0	0	0	0	0	0	0	0	0	0	0	0	0



### **1.309 Información suministrada por MACHETAZO CHITRÉ**

Mediante el formulario del Informe Indicativo de Demanda, Machetazo Chitré presentó las proyecciones de crecimiento de la demanda, consumo de energía, curvas típicas y demanda máxima, para los siguientes veintiún (21) años.

El CND en cumplimiento de lo establecido en el numeral 5.1.1.5 de las Reglas Comerciales, el CND deberá analizar la coherencia de la información suministrada, pudiendo solicitar aclaraciones, realizar observaciones y requerir justificadamente modificaciones, para establecer la base de datos de demanda a utilizar, procedió a la validación de la información suministrada a través de los siguientes pasos:

Con los datos suministrados por la empresa se realizaron las comparaciones de la información recibida a las cuales no se le encontraron inconsistencias, por lo que la proyección suministrada fue utilizada en la confección del Informe Indicativo de Demandas

En La Tabla 309 se muestran los datos suministrados para el punto de medición Machetazo Chitré.



# Informe Indicativo de Demanda 2023-2043

TABLA #309  
DATOS PARA EL INFORME INDICATIVO DE DEMANDA  
PROYECTOS - DATOS  
PUNTO DE MEDICIÓN: MACHETAZO CHITRÉ  
PERIODO: 2023-2043

Energía (MWh)														
	Año	Ene	Feb	Mar	Abr	May	Jun	Jul	Ago	Sep	Oct	Nov	Dic	TOTAL
AÑO 1	2023	201.81	180.92	210.03	196.8	208.2	205.56	212.41	212.41	205.56	212.41	205.56	212.41	2464.07
AÑO 2	2024	201.81	180.92	210.03	196.8	208.2	205.56	212.41	212.41	205.56	212.41	205.56	212.41	2464.07
AÑO 3	2025	201.81	180.92	210.03	196.8	208.2	205.56	212.41	212.41	205.56	212.41	205.56	212.41	2464.07
AÑO 4	2026	201.81	180.92	210.03	196.8	208.2	205.56	212.41	212.41	205.56	212.41	205.56	212.41	2464.07
AÑO 5	2027	201.81	180.92	210.03	196.8	208.2	205.56	212.41	212.41	205.56	212.41	205.56	212.41	2464.07
AÑO 6	2028	201.81	180.92	210.03	196.8	208.2	205.56	212.41	212.41	205.56	212.41	205.56	212.41	2464.07
AÑO 7	2029	201.81	180.92	210.03	196.8	208.2	205.56	212.41	212.41	205.56	212.41	205.56	212.41	2464.07
AÑO 8	2030	201.81	180.92	210.03	196.8	208.2	205.56	212.41	212.41	205.56	212.41	205.56	212.41	2464.07
AÑO 9	2031	201.81	180.92	210.03	196.8	208.2	205.56	212.41	212.41	205.56	212.41	205.56	212.41	2464.07
AÑO 10	2032	201.81	180.92	210.03	196.8	208.2	205.56	212.41	212.41	205.56	212.41	205.56	212.41	2464.07
AÑO 11	2033	201.81	180.92	210.03	196.8	208.2	205.56	212.41	212.41	205.56	212.41	205.56	212.41	2464.07
AÑO 12	2034	201.81	180.92	210.03	196.8	208.2	205.56	212.41	212.41	205.56	212.41	205.56	212.41	2464.07
AÑO 13	2035	201.81	180.92	210.03	196.8	208.2	205.56	212.41	212.41	205.56	212.41	205.56	212.41	2464.07
AÑO 14	2036	201.81	180.92	210.03	196.8	208.2	205.56	212.41	212.41	205.56	212.41	205.56	212.41	2464.07
AÑO 15	2037	201.81	180.92	210.03	196.8	208.2	205.56	212.41	212.41	205.56	212.41	205.56	212.41	2464.07
AÑO 16	2038	201.81	180.92	210.03	196.8	208.2	205.56	212.41	212.41	205.56	212.41	205.56	212.41	2464.07
AÑO 17	2039	201.81	180.92	210.03	196.8	208.2	205.56	212.41	212.41	205.56	212.41	205.56	212.41	2464.07
AÑO 18	2040	201.81	180.92	210.03	196.8	208.2	205.56	212.41	212.41	205.56	212.41	205.56	212.41	2464.07
AÑO 19	2041	201.81	180.92	210.03	196.8	208.2	205.56	212.41	212.41	205.56	212.41	205.56	212.41	2464.07
AÑO 20	2042	201.81	180.92	210.03	196.8	208.2	205.56	212.41	212.41	205.56	212.41	205.56	212.41	2464.07
AÑO 21	2043	201.81	180.92	210.03	196.8	208.2	205.56	212.41	212.41	205.56	212.41	205.56	212.41	2464.07

Factor de Carga														
	Año	Ene	Feb	Mar	Abr	May	Jun	Jul	Ago	Sep	Oct	Nov	Dic	PROM
AÑO 1	2023	0	0	0	0	0	0	0	0	0	0	0	0	0.0
AÑO 2	2024	0	0	0	0	0	0	0	0	0	0	0	0	0.0
AÑO 3	2025	0	0	0	0	0	0	0	0	0	0	0	0	0.0
AÑO 4	2026	0	0	0	0	0	0	0	0	0	0	0	0	0.0



## Informe Indicativo de Demanda 2023-2043

AÑO 5	2027	0	0	0	0	0	0	0	0	0	0	0	0	0.0
AÑO 6	2028	0	0	0	0	0	0	0	0	0	0	0	0	0.0
AÑO 7	2029	0	0	0	0	0	0	0	0	0	0	0	0	0.0
AÑO 8	2030	0	0	0	0	0	0	0	0	0	0	0	0	0.0
AÑO 9	2031	0	0	0	0	0	0	0	0	0	0	0	0	0.0
AÑO 10	2032	0	0	0	0	0	0	0	0	0	0	0	0	0.0
AÑO 11	2033	0	0	0	0	0	0	0	0	0	0	0	0	0.0
AÑO 12	2034	0	0	0	0	0	0	0	0	0	0	0	0	0.0
AÑO 13	2035	0	0	0	0	0	0	0	0	0	0	0	0	0.0
AÑO 14	2036	0	0	0	0	0	0	0	0	0	0	0	0	0.0
AÑO 15	2037	0	0	0	0	0	0	0	0	0	0	0	0	0.0
AÑO 16	2038	0	0	0	0	0	0	0	0	0	0	0	0	0.0
AÑO 17	2039	0	0	0	0	0	0	0	0	0	0	0	0	0.0
AÑO 18	2040	0	0	0	0	0	0	0	0	0	0	0	0	0.0
AÑO 19	2041	0	0	0	0	0	0	0	0	0	0	0	0	0.0
AÑO 20	2042	0	0	0	0	0	0	0	0	0	0	0	0	0.0
AÑO 21	2043	0	0	0	0	0	0	0	0	0	0	0	0	0.0

Potencia (MW)														
	Año	Ene	Feb	Mar	Abr	May	Jun	Jul	Ago	Sep	Oct	Nov	Dic	MAX
AÑO 1	2023	0	0	0	0	0	0	0	0	0	0	0	0	0
AÑO 2	2024	0	0	0	0	0	0	0	0	0	0	0	0	0
AÑO 3	2025	0	0	0	0	0	0	0	0	0	0	0	0	0
AÑO 4	2026	0	0	0	0	0	0	0	0	0	0	0	0	0
AÑO 5	2027	0	0	0	0	0	0	0	0	0	0	0	0	0
AÑO 6	2028	0	0	0	0	0	0	0	0	0	0	0	0	0
AÑO 7	2029	0	0	0	0	0	0	0	0	0	0	0	0	0
AÑO 8	2030	0	0	0	0	0	0	0	0	0	0	0	0	0
AÑO 9	2031	0	0	0	0	0	0	0	0	0	0	0	0	0
AÑO 10	2032	0	0	0	0	0	0	0	0	0	0	0	0	0
AÑO 11	2033	0	0	0	0	0	0	0	0	0	0	0	0	0
AÑO 12	2034	0	0	0	0	0	0	0	0	0	0	0	0	0
AÑO 13	2035	0	0	0	0	0	0	0	0	0	0	0	0	0



## Informe Indicativo de Demanda 2023-2043

AÑO 14	2036	0	0	0	0	0	0	0	0	0	0	0	0	0
AÑO 15	2037	0	0	0	0	0	0	0	0	0	0	0	0	0
AÑO 16	2038	0	0	0	0	0	0	0	0	0	0	0	0	0
AÑO 17	2039	0	0	0	0	0	0	0	0	0	0	0	0	0
AÑO 18	2040	0	0	0	0	0	0	0	0	0	0	0	0	0
AÑO 19	2041	0	0	0	0	0	0	0	0	0	0	0	0	0
AÑO 20	2042	0	0	0	0	0	0	0	0	0	0	0	0	0
AÑO 21	2043	0	0	0	0	0	0	0	0	0	0	0	0	0



### **1.310 Información suministrada por MACHETAZO CORONADO 6240012**

Mediante el formulario del Informe Indicativo de Demanda, Machetazo Coronado 6240012 presentó las proyecciones de crecimiento de la demanda, consumo de energía, curvas típicas y demanda máxima, para los siguientes veintiún (21) años.

El CND en cumplimiento de lo establecido en el numeral 5.1.1.5 de las Reglas Comerciales, el CND deberá analizar la coherencia de la información suministrada, pudiendo solicitar aclaraciones, realizar observaciones y requerir justificadamente modificaciones, para establecer la base de datos de demanda a utilizar, procedió a la validación de la información suministrada a través de los siguientes pasos:

Con los datos suministrados por la empresa se realizaron las comparaciones de la información recibida a las cuales no se le encontraron inconsistencias, por lo que la proyección suministrada fue utilizada en la confección del Informe Indicativo de Demandas

En La Tabla 310 se muestran los datos suministrados para el punto de medición Machetazo Coronado 6240012.





# Informe Indicativo de Demanda 2023-2043

**TABLA #310**  
**DATOS PARA EL INFORME INDICATIVO DE DEMANDA**  
**PROYECTOS - DATOS**  
**PUNTO DE MEDICIÓN: MACHETAZO CORONADO 6240012**  
**PERIODO: 2023-2043**

Energía (MWh)														
	Año	Ene	Feb	Mar	Abr	May	Jun	Jul	Ago	Sep	Oct	Nov	Dic	TOTAL
AÑO 1	2023	207.25	187.39	214.25	208.12	210.84	236.16	243.96	243.98	236.11	243.98	236.11	243.98	2712.14
AÑO 2	2024	207.25	187.39	214.25	208.12	210.84	236.16	243.96	243.98	236.11	243.98	236.11	243.98	2712.14
AÑO 3	2025	207.25	187.39	214.25	208.12	210.84	236.16	243.96	243.98	236.11	243.98	236.11	243.98	2712.14
AÑO 4	2026	207.25	187.39	214.25	208.12	210.84	236.16	243.96	243.98	236.11	243.98	236.11	243.98	2712.14
AÑO 5	2027	207.25	187.39	214.25	208.12	210.84	236.16	243.96	243.98	236.11	243.98	236.11	243.98	2712.14
AÑO 6	2028	207.25	187.39	214.25	208.12	210.84	236.16	243.96	243.98	236.11	243.98	236.11	243.98	2712.14
AÑO 7	2029	207.25	187.39	214.25	208.12	210.84	236.16	243.96	243.98	236.11	243.98	236.11	243.98	2712.14
AÑO 8	2030	207.25	187.39	214.25	208.12	210.84	236.16	243.96	243.98	236.11	243.98	236.11	243.98	2712.14
AÑO 9	2031	207.25	187.39	214.25	208.12	210.84	236.16	243.96	243.98	236.11	243.98	236.11	243.98	2712.14
AÑO 10	2032	207.25	187.39	214.25	208.12	210.84	236.16	243.96	243.98	236.11	243.98	236.11	243.98	2712.14
AÑO 11	2033	207.25	187.39	214.25	208.12	210.84	236.16	243.96	243.98	236.11	243.98	236.11	243.98	2712.14
AÑO 12	2034	207.25	187.39	214.25	208.12	210.84	236.16	243.96	243.98	236.11	243.98	236.11	243.98	2712.14
AÑO 13	2035	207.25	187.39	214.25	208.12	210.84	236.16	243.96	243.98	236.11	243.98	236.11	243.98	2712.14
AÑO 14	2036	207.25	187.39	214.25	208.12	210.84	236.16	243.96	243.98	236.11	243.98	236.11	243.98	2712.14
AÑO 15	2037	207.25	187.39	214.25	208.12	210.84	236.16	243.96	243.98	236.11	243.98	236.11	243.98	2712.14
AÑO 16	2038	207.25	187.39	214.25	208.12	210.84	236.16	243.96	243.98	236.11	243.98	236.11	243.98	2712.14
AÑO 17	2039	207.25	187.39	214.25	208.12	210.84	236.16	243.96	243.98	236.11	243.98	236.11	243.98	2712.14
AÑO 18	2040	207.25	187.39	214.25	208.12	210.84	236.16	243.96	243.98	236.11	243.98	236.11	243.98	2712.14
AÑO 19	2041	207.25	187.39	214.25	208.12	210.84	236.16	243.96	243.98	236.11	243.98	236.11	243.98	2712.14
AÑO 20	2042	207.25	187.39	214.25	208.12	210.84	236.16	243.96	243.98	236.11	243.98	236.11	243.98	2712.14
AÑO 21	2043	207.25	187.39	214.25	208.12	210.84	236.16	243.96	243.98	236.11	243.98	236.11	243.98	2712.14

Factor de Carga														
	Año	Ene	Feb	Mar	Abr	May	Jun	Jul	Ago	Sep	Oct	Nov	Dic	PROM
AÑO 1	2023	0	0	0	0	0	0	0	0	0	0	0	0	0.0
AÑO 2	2024	0	0	0	0	0	0	0	0	0	0	0	0	0.0
AÑO 3	2025	0	0	0	0	0	0	0	0	0	0	0	0	0.0
AÑO 4	2026	0	0	0	0	0	0	0	0	0	0	0	0	0.0



## Informe Indicativo de Demanda 2023-2043

AÑO 5	2027	0	0	0	0	0	0	0	0	0	0	0	0	0.0
AÑO 6	2028	0	0	0	0	0	0	0	0	0	0	0	0	0.0
AÑO 7	2029	0	0	0	0	0	0	0	0	0	0	0	0	0.0
AÑO 8	2030	0	0	0	0	0	0	0	0	0	0	0	0	0.0
AÑO 9	2031	0	0	0	0	0	0	0	0	0	0	0	0	0.0
AÑO 10	2032	0	0	0	0	0	0	0	0	0	0	0	0	0.0
AÑO 11	2033	0	0	0	0	0	0	0	0	0	0	0	0	0.0
AÑO 12	2034	0	0	0	0	0	0	0	0	0	0	0	0	0.0
AÑO 13	2035	0	0	0	0	0	0	0	0	0	0	0	0	0.0
AÑO 14	2036	0	0	0	0	0	0	0	0	0	0	0	0	0.0
AÑO 15	2037	0	0	0	0	0	0	0	0	0	0	0	0	0.0
AÑO 16	2038	0	0	0	0	0	0	0	0	0	0	0	0	0.0
AÑO 17	2039	0	0	0	0	0	0	0	0	0	0	0	0	0.0
AÑO 18	2040	0	0	0	0	0	0	0	0	0	0	0	0	0.0
AÑO 19	2041	0	0	0	0	0	0	0	0	0	0	0	0	0.0
AÑO 20	2042	0	0	0	0	0	0	0	0	0	0	0	0	0.0
AÑO 21	2043	0	0	0	0	0	0	0	0	0	0	0	0	0.0

Potencia (MW)														
	Año	Ene	Feb	Mar	Abr	May	Jun	Jul	Ago	Sep	Oct	Nov	Dic	MAX
AÑO 1	2023	0	0	0	0	0	0	0	0	0	0	0	0	0
AÑO 2	2024	0	0	0	0	0	0	0	0	0	0	0	0	0
AÑO 3	2025	0	0	0	0	0	0	0	0	0	0	0	0	0
AÑO 4	2026	0	0	0	0	0	0	0	0	0	0	0	0	0
AÑO 5	2027	0	0	0	0	0	0	0	0	0	0	0	0	0
AÑO 6	2028	0	0	0	0	0	0	0	0	0	0	0	0	0
AÑO 7	2029	0	0	0	0	0	0	0	0	0	0	0	0	0
AÑO 8	2030	0	0	0	0	0	0	0	0	0	0	0	0	0
AÑO 9	2031	0	0	0	0	0	0	0	0	0	0	0	0	0
AÑO 10	2032	0	0	0	0	0	0	0	0	0	0	0	0	0
AÑO 11	2033	0	0	0	0	0	0	0	0	0	0	0	0	0
AÑO 12	2034	0	0	0	0	0	0	0	0	0	0	0	0	0
AÑO 13	2035	0	0	0	0	0	0	0	0	0	0	0	0	0



## Informe Indicativo de Demanda 2023-2043

AÑO 14	2036	0	0	0	0	0	0	0	0	0	0	0	0	0
AÑO 15	2037	0	0	0	0	0	0	0	0	0	0	0	0	0
AÑO 16	2038	0	0	0	0	0	0	0	0	0	0	0	0	0
AÑO 17	2039	0	0	0	0	0	0	0	0	0	0	0	0	0
AÑO 18	2040	0	0	0	0	0	0	0	0	0	0	0	0	0
AÑO 19	2041	0	0	0	0	0	0	0	0	0	0	0	0	0
AÑO 20	2042	0	0	0	0	0	0	0	0	0	0	0	0	0
AÑO 21	2043	0	0	0	0	0	0	0	0	0	0	0	0	0



### **1.311 Información suministrada por MACHETAZO COSTA SUR 21038288**

Mediante el formulario del Informe Indicativo de Demanda, Machetazo Costa Sur 21038288 presentó las proyecciones de crecimiento de la demanda, consumo de energía, curvas típicas y demanda máxima, para los siguientes veintiún (21) años.

El CND en cumplimiento de lo establecido en el numeral 5.1.1.5 de las Reglas Comerciales, el CND deberá analizar la coherencia de la información suministrada, pudiendo solicitar aclaraciones, realizar observaciones y requerir justificadamente modificaciones, para establecer la base de datos de demanda a utilizar, procedió a la validación de la información suministrada a través de los siguientes pasos:

Con los datos suministrados por la empresa se realizaron las comparaciones de la información recibida a las cuales no se le encontraron inconsistencias, por lo que la proyección suministrada fue utilizada en la confección del Informe Indicativo de Demandas

En La Tabla 311 se muestran los datos suministrados para el punto de medición Machetazo Costa Sur 21038288.



# Informe Indicativo de Demanda 2023-2043

TABLA #311  
DATOS PARA EL INFORME INDICATIVO DE DEMANDA  
PROYECTOS - DATOS  
PUNTO DE MEDICIÓN: MACHETAZO COSTA SUR 21038288  
PERIODO: 2023-2043

Energía (MWh)														
	Año	Ene	Feb	Mar	Abr	May	Jun	Jul	Ago	Sep	Oct	Nov	Dic	TOTAL
AÑO 1	2023	289.13	261.66	289.93	288.23	303.43	282.02	289.79	288.43	278.1	286.51	276.61	285.29	3419.15
AÑO 2	2024	289.13	261.66	289.93	288.23	303.43	282.02	289.79	288.43	278.1	286.51	276.61	285.29	3419.15
AÑO 3	2025	289.13	261.66	289.93	288.23	303.43	282.02	289.79	288.43	278.1	286.51	276.61	285.29	3419.15
AÑO 4	2026	289.13	261.66	289.93	288.23	303.43	282.02	289.79	288.43	278.1	286.51	276.61	285.29	3419.15
AÑO 5	2027	289.13	261.66	289.93	288.23	303.43	282.02	289.79	288.43	278.1	286.51	276.61	285.29	3419.15
AÑO 6	2028	289.13	261.66	289.93	288.23	303.43	282.02	289.79	288.43	278.1	286.51	276.61	285.29	3419.15
AÑO 7	2029	289.13	261.66	289.93	288.23	303.43	282.02	289.79	288.43	278.1	286.51	276.61	285.29	3419.15
AÑO 8	2030	289.13	261.66	289.93	288.23	303.43	282.02	289.79	288.43	278.1	286.51	276.61	285.29	3419.15
AÑO 9	2031	289.13	261.66	289.93	288.23	303.43	282.02	289.79	288.43	278.1	286.51	276.61	285.29	3419.15
AÑO 10	2032	289.13	261.66	289.93	288.23	303.43	282.02	289.79	288.43	278.1	286.51	276.61	285.29	3419.15
AÑO 11	2033	289.13	261.66	289.93	288.23	303.43	282.02	289.79	288.43	278.1	286.51	276.61	285.29	3419.15
AÑO 12	2034	289.13	261.66	289.93	288.23	303.43	282.02	289.79	288.43	278.1	286.51	276.61	285.29	3419.15
AÑO 13	2035	289.13	261.66	289.93	288.23	303.43	282.02	289.79	288.43	278.1	286.51	276.61	285.29	3419.15
AÑO 14	2036	289.13	261.66	289.93	288.23	303.43	282.02	289.79	288.43	278.1	286.51	276.61	285.29	3419.15
AÑO 15	2037	289.13	261.66	289.93	288.23	303.43	282.02	289.79	288.43	278.1	286.51	276.61	285.29	3419.15
AÑO 16	2038	289.13	261.66	289.93	288.23	303.43	282.02	289.79	288.43	278.1	286.51	276.61	285.29	3419.15
AÑO 17	2039	289.13	261.66	289.93	288.23	303.43	282.02	289.79	288.43	278.1	286.51	276.61	285.29	3419.15
AÑO 18	2040	289.13	261.66	289.93	288.23	303.43	282.02	289.79	288.43	278.1	286.51	276.61	285.29	3419.15
AÑO 19	2041	289.13	261.66	289.93	288.23	303.43	282.02	289.79	288.43	278.1	286.51	276.61	285.29	3419.15
AÑO 20	2042	289.13	261.66	289.93	288.23	303.43	282.02	289.79	288.43	278.1	286.51	276.61	285.29	3419.15
AÑO 21	2043	289.13	261.66	289.93	288.23	303.43	282.02	289.79	288.43	278.1	286.51	276.61	285.29	3419.15

Factor de Carga														
	Año	Ene	Feb	Mar	Abr	May	Jun	Jul	Ago	Sep	Oct	Nov	Dic	PROM
AÑO 1	2023	0	0	0	0	0	0	0	0	0	0	0	0	0.0
AÑO 2	2024	0	0	0	0	0	0	0	0	0	0	0	0	0.0
AÑO 3	2025	0	0	0	0	0	0	0	0	0	0	0	0	0.0
AÑO 4	2026	0	0	0	0	0	0	0	0	0	0	0	0	0.0



## Informe Indicativo de Demanda 2023-2043

AÑO 5	2027	0	0	0	0	0	0	0	0	0	0	0	0	0.0
AÑO 6	2028	0	0	0	0	0	0	0	0	0	0	0	0	0.0
AÑO 7	2029	0	0	0	0	0	0	0	0	0	0	0	0	0.0
AÑO 8	2030	0	0	0	0	0	0	0	0	0	0	0	0	0.0
AÑO 9	2031	0	0	0	0	0	0	0	0	0	0	0	0	0.0
AÑO 10	2032	0	0	0	0	0	0	0	0	0	0	0	0	0.0
AÑO 11	2033	0	0	0	0	0	0	0	0	0	0	0	0	0.0
AÑO 12	2034	0	0	0	0	0	0	0	0	0	0	0	0	0.0
AÑO 13	2035	0	0	0	0	0	0	0	0	0	0	0	0	0.0
AÑO 14	2036	0	0	0	0	0	0	0	0	0	0	0	0	0.0
AÑO 15	2037	0	0	0	0	0	0	0	0	0	0	0	0	0.0
AÑO 16	2038	0	0	0	0	0	0	0	0	0	0	0	0	0.0
AÑO 17	2039	0	0	0	0	0	0	0	0	0	0	0	0	0.0
AÑO 18	2040	0	0	0	0	0	0	0	0	0	0	0	0	0.0
AÑO 19	2041	0	0	0	0	0	0	0	0	0	0	0	0	0.0
AÑO 20	2042	0	0	0	0	0	0	0	0	0	0	0	0	0.0
AÑO 21	2043	0	0	0	0	0	0	0	0	0	0	0	0	0.0

Potencia (MW)														
	Año	Ene	Feb	Mar	Abr	May	Jun	Jul	Ago	Sep	Oct	Nov	Dic	MAX
AÑO 1	2023	0	0	0	0	0	0	0	0	0	0	0	0	0
AÑO 2	2024	0	0	0	0	0	0	0	0	0	0	0	0	0
AÑO 3	2025	0	0	0	0	0	0	0	0	0	0	0	0	0
AÑO 4	2026	0	0	0	0	0	0	0	0	0	0	0	0	0
AÑO 5	2027	0	0	0	0	0	0	0	0	0	0	0	0	0
AÑO 6	2028	0	0	0	0	0	0	0	0	0	0	0	0	0
AÑO 7	2029	0	0	0	0	0	0	0	0	0	0	0	0	0
AÑO 8	2030	0	0	0	0	0	0	0	0	0	0	0	0	0
AÑO 9	2031	0	0	0	0	0	0	0	0	0	0	0	0	0
AÑO 10	2032	0	0	0	0	0	0	0	0	0	0	0	0	0
AÑO 11	2033	0	0	0	0	0	0	0	0	0	0	0	0	0
AÑO 12	2034	0	0	0	0	0	0	0	0	0	0	0	0	0
AÑO 13	2035	0	0	0	0	0	0	0	0	0	0	0	0	0



## Informe Indicativo de Demanda 2023-2043

AÑO 14	2036	0	0	0	0	0	0	0	0	0	0	0	0	0
AÑO 15	2037	0	0	0	0	0	0	0	0	0	0	0	0	0
AÑO 16	2038	0	0	0	0	0	0	0	0	0	0	0	0	0
AÑO 17	2039	0	0	0	0	0	0	0	0	0	0	0	0	0
AÑO 18	2040	0	0	0	0	0	0	0	0	0	0	0	0	0
AÑO 19	2041	0	0	0	0	0	0	0	0	0	0	0	0	0
AÑO 20	2042	0	0	0	0	0	0	0	0	0	0	0	0	0
AÑO 21	2043	0	0	0	0	0	0	0	0	0	0	0	0	0



### **1.312 Información suministrada por MEDCOM 12 DE OCTUBRE**

Mediante el formulario del Informe Indicativo de Demanda, Medcom 12 De Octubre presentó las proyecciones de crecimiento de la demanda, consumo de energía, curvas típicas y demanda máxima, para los siguientes veintiún (21) años.

El CND en cumplimiento de lo establecido en el numeral 5.1.1.5 de las Reglas Comerciales, el CND deberá analizar la coherencia de la información suministrada, pudiendo solicitar aclaraciones, realizar observaciones y requerir justificadamente modificaciones, para establecer la base de datos de demanda a utilizar, procedió a la validación de la información suministrada a través de los siguientes pasos:

Con los datos suministrados por la empresa se realizaron las comparaciones de la información recibida a las cuales no se le encontraron inconsistencias, por lo que la proyección suministrada fue utilizada en la confección del Informe Indicativo de Demandas

En La Tabla 312 se muestran los datos suministrados para el punto de medición Medcom 12 De Octubre.





# Informe Indicativo de Demanda 2023-2043

**TABLA #312**  
**DATOS PARA EL INFORME INDICATIVO DE DEMANDA**  
**PROYECTOS - DATOS**  
**PUNTO DE MEDICIÓN: MEDCOM 12 DE OCTUBRE**  
**PERIODO: 2023-2043**

Energía (MWh)														
	Año	Ene	Feb	Mar	Abr	May	Jun	Jul	Ago	Sep	Oct	Nov	Dic	TOTAL
AÑO 1	2023	317.6	346.5	343.49	352.49	355.0	341.76	356.46	367.87	372.17	366.99	355.52	357.31	4233.15
AÑO 2	2024	317.6	346.5	343.49	352.49	355.0	341.76	356.46	367.87	372.17	366.99	355.52	357.31	4233.15
AÑO 3	2025	317.6	346.5	343.49	352.49	355.0	341.76	356.46	367.87	372.17	366.99	355.52	357.31	4233.15
AÑO 4	2026	317.6	346.5	343.49	352.49	355.0	341.76	356.46	367.87	372.17	366.99	355.52	357.31	4233.15
AÑO 5	2027	317.6	346.5	343.49	352.49	355.0	341.76	356.46	367.87	372.17	366.99	355.52	357.31	4233.15
AÑO 6	2028	317.6	346.5	343.49	352.49	355.0	341.76	356.46	367.87	372.17	366.99	355.52	357.31	4233.15
AÑO 7	2029	317.6	346.5	343.49	352.49	355.0	341.76	356.46	367.87	372.17	366.99	355.52	357.31	4233.15
AÑO 8	2030	317.6	346.5	343.49	352.49	355.0	341.76	356.46	367.87	372.17	366.99	355.52	357.31	4233.15
AÑO 9	2031	317.6	346.5	343.49	352.49	355.0	341.76	356.46	367.87	372.17	366.99	355.52	357.31	4233.15
AÑO 10	2032	317.6	346.5	343.49	352.49	355.0	341.76	356.46	367.87	372.17	366.99	355.52	357.31	4233.15
AÑO 11	2033	317.6	346.5	343.49	352.49	355.0	341.76	356.46	367.87	372.17	366.99	355.52	357.31	4233.15
AÑO 12	2034	317.6	346.5	343.49	352.49	355.0	341.76	356.46	367.87	372.17	366.99	355.52	357.31	4233.15
AÑO 13	2035	317.6	346.5	343.49	352.49	355.0	341.76	356.46	367.87	372.17	366.99	355.52	357.31	4233.15
AÑO 14	2036	317.6	346.5	343.49	352.49	355.0	341.76	356.46	367.87	372.17	366.99	355.52	357.31	4233.15
AÑO 15	2037	317.6	346.5	343.49	352.49	355.0	341.76	356.46	367.87	372.17	366.99	355.52	357.31	4233.15
AÑO 16	2038	317.6	346.5	343.49	352.49	355.0	341.76	356.46	367.87	372.17	366.99	355.52	357.31	4233.15
AÑO 17	2039	317.6	346.5	343.49	352.49	355.0	341.76	356.46	367.87	372.17	366.99	355.52	357.31	4233.15
AÑO 18	2040	317.6	346.5	343.49	352.49	355.0	341.76	356.46	367.87	372.17	366.99	355.52	357.31	4233.15
AÑO 19	2041	317.6	346.5	343.49	352.49	355.0	341.76	356.46	367.87	372.17	366.99	355.52	357.31	4233.15
AÑO 20	2042	317.6	346.5	343.49	352.49	355.0	341.76	356.46	367.87	372.17	366.99	355.52	357.31	4233.15
AÑO 21	2043	317.6	346.5	343.49	352.49	355.0	341.76	356.46	367.87	372.17	366.99	355.52	357.31	4233.15

Factor de Carga														
	Año	Ene	Feb	Mar	Abr	May	Jun	Jul	Ago	Sep	Oct	Nov	Dic	PROM
AÑO 1	2023	0	0	0	0	0	0	0	0	0	0	0	0	0.0
AÑO 2	2024	0	0	0	0	0	0	0	0	0	0	0	0	0.0
AÑO 3	2025	0	0	0	0	0	0	0	0	0	0	0	0	0.0
AÑO 4	2026	0	0	0	0	0	0	0	0	0	0	0	0	0.0



## Informe Indicativo de Demanda 2023-2043

AÑO 5	2027	0	0	0	0	0	0	0	0	0	0	0	0	0.0
AÑO 6	2028	0	0	0	0	0	0	0	0	0	0	0	0	0.0
AÑO 7	2029	0	0	0	0	0	0	0	0	0	0	0	0	0.0
AÑO 8	2030	0	0	0	0	0	0	0	0	0	0	0	0	0.0
AÑO 9	2031	0	0	0	0	0	0	0	0	0	0	0	0	0.0
AÑO 10	2032	0	0	0	0	0	0	0	0	0	0	0	0	0.0
AÑO 11	2033	0	0	0	0	0	0	0	0	0	0	0	0	0.0
AÑO 12	2034	0	0	0	0	0	0	0	0	0	0	0	0	0.0
AÑO 13	2035	0	0	0	0	0	0	0	0	0	0	0	0	0.0
AÑO 14	2036	0	0	0	0	0	0	0	0	0	0	0	0	0.0
AÑO 15	2037	0	0	0	0	0	0	0	0	0	0	0	0	0.0
AÑO 16	2038	0	0	0	0	0	0	0	0	0	0	0	0	0.0
AÑO 17	2039	0	0	0	0	0	0	0	0	0	0	0	0	0.0
AÑO 18	2040	0	0	0	0	0	0	0	0	0	0	0	0	0.0
AÑO 19	2041	0	0	0	0	0	0	0	0	0	0	0	0	0.0
AÑO 20	2042	0	0	0	0	0	0	0	0	0	0	0	0	0.0
AÑO 21	2043	0	0	0	0	0	0	0	0	0	0	0	0	0.0

Potencia (MW)														
	Año	Ene	Feb	Mar	Abr	May	Jun	Jul	Ago	Sep	Oct	Nov	Dic	MAX
AÑO 1	2023	0	0	0	0	0	0	0	0	0	0	0	0	0
AÑO 2	2024	0	0	0	0	0	0	0	0	0	0	0	0	0
AÑO 3	2025	0	0	0	0	0	0	0	0	0	0	0	0	0
AÑO 4	2026	0	0	0	0	0	0	0	0	0	0	0	0	0
AÑO 5	2027	0	0	0	0	0	0	0	0	0	0	0	0	0
AÑO 6	2028	0	0	0	0	0	0	0	0	0	0	0	0	0
AÑO 7	2029	0	0	0	0	0	0	0	0	0	0	0	0	0
AÑO 8	2030	0	0	0	0	0	0	0	0	0	0	0	0	0
AÑO 9	2031	0	0	0	0	0	0	0	0	0	0	0	0	0
AÑO 10	2032	0	0	0	0	0	0	0	0	0	0	0	0	0
AÑO 11	2033	0	0	0	0	0	0	0	0	0	0	0	0	0
AÑO 12	2034	0	0	0	0	0	0	0	0	0	0	0	0	0
AÑO 13	2035	0	0	0	0	0	0	0	0	0	0	0	0	0



## Informe Indicativo de Demanda 2023-2043

AÑO 14	2036	0	0	0	0	0	0	0	0	0	0	0	0	0
AÑO 15	2037	0	0	0	0	0	0	0	0	0	0	0	0	0
AÑO 16	2038	0	0	0	0	0	0	0	0	0	0	0	0	0
AÑO 17	2039	0	0	0	0	0	0	0	0	0	0	0	0	0
AÑO 18	2040	0	0	0	0	0	0	0	0	0	0	0	0	0
AÑO 19	2041	0	0	0	0	0	0	0	0	0	0	0	0	0
AÑO 20	2042	0	0	0	0	0	0	0	0	0	0	0	0	0
AÑO 21	2043	0	0	0	0	0	0	0	0	0	0	0	0	0



### **1.313 Información suministrada por MEDCOM CERRO BANDERA**

Mediante el formulario del Informe Indicativo de Demanda, Medcom Cerro Bandera presentó las proyecciones de crecimiento de la demanda, consumo de energía, curvas típicas y demanda máxima, para los siguientes veintiún (21) años.

El CND en cumplimiento de lo establecido en el numeral 5.1.1.5 de las Reglas Comerciales, el CND deberá analizar la coherencia de la información suministrada, pudiendo solicitar aclaraciones, realizar observaciones y requerir justificadamente modificaciones, para establecer la base de datos de demanda a utilizar, procedió a la validación de la información suministrada a través de los siguientes pasos:

Con los datos suministrados por la empresa se realizaron las comparaciones de la información recibida a las cuales no se le encontraron inconsistencias, por lo que la proyección suministrada fue utilizada en la confección del Informe Indicativo de Demandas

En La Tabla 313 se muestran los datos suministrados para el punto de medición Medcom Cerro Bandera.



# Informe Indicativo de Demanda 2023-2043

**TABLA #313**  
**DATOS PARA EL INFORME INDICATIVO DE DEMANDA**  
**PROYECTOS - DATOS**  
**PUNTO DE MEDICIÓN: MEDCOM CERRO BANDERA**  
**PERIODO: 2023-2043**

Energía (MWh)														
	Año	Ene	Feb	Mar	Abr	May	Jun	Jul	Ago	Sep	Oct	Nov	Dic	TOTAL
AÑO 1	2023	128.04	121.26	132.27	120.22	136.36	130.56	135.62	133.57	133.02	131.77	133.78	134.36	1570.82
AÑO 2	2024	128.04	121.26	132.27	120.22	136.36	130.56	135.62	133.57	133.02	131.77	133.78	134.36	1570.82
AÑO 3	2025	128.04	121.26	132.27	120.22	136.36	130.56	135.62	133.57	133.02	131.77	133.78	134.36	1570.82
AÑO 4	2026	128.04	121.26	132.27	120.22	136.36	130.56	135.62	133.57	133.02	131.77	133.78	134.36	1570.82
AÑO 5	2027	128.04	121.26	132.27	120.22	136.36	130.56	135.62	133.57	133.02	131.77	133.78	134.36	1570.82
AÑO 6	2028	128.04	121.26	132.27	120.22	136.36	130.56	135.62	133.57	133.02	131.77	133.78	134.36	1570.82
AÑO 7	2029	128.04	121.26	132.27	120.22	136.36	130.56	135.62	133.57	133.02	131.77	133.78	134.36	1570.82
AÑO 8	2030	128.04	121.26	132.27	120.22	136.36	130.56	135.62	133.57	133.02	131.77	133.78	134.36	1570.82
AÑO 9	2031	128.04	121.26	132.27	120.22	136.36	130.56	135.62	133.57	133.02	131.77	133.78	134.36	1570.82
AÑO 10	2032	128.04	121.26	132.27	120.22	136.36	130.56	135.62	133.57	133.02	131.77	133.78	134.36	1570.82
AÑO 11	2033	128.04	121.26	132.27	120.22	136.36	130.56	135.62	133.57	133.02	131.77	133.78	134.36	1570.82
AÑO 12	2034	128.04	121.26	132.27	120.22	136.36	130.56	135.62	133.57	133.02	131.77	133.78	134.36	1570.82
AÑO 13	2035	128.04	121.26	132.27	120.22	136.36	130.56	135.62	133.57	133.02	131.77	133.78	134.36	1570.82
AÑO 14	2036	128.04	121.26	132.27	120.22	136.36	130.56	135.62	133.57	133.02	131.77	133.78	134.36	1570.82
AÑO 15	2037	128.04	121.26	132.27	120.22	136.36	130.56	135.62	133.57	133.02	131.77	133.78	134.36	1570.82
AÑO 16	2038	128.04	121.26	132.27	120.22	136.36	130.56	135.62	133.57	133.02	131.77	133.78	134.36	1570.82
AÑO 17	2039	128.04	121.26	132.27	120.22	136.36	130.56	135.62	133.57	133.02	131.77	133.78	134.36	1570.82
AÑO 18	2040	128.04	121.26	132.27	120.22	136.36	130.56	135.62	133.57	133.02	131.77	133.78	134.36	1570.82
AÑO 19	2041	128.04	121.26	132.27	120.22	136.36	130.56	135.62	133.57	133.02	131.77	133.78	134.36	1570.82
AÑO 20	2042	128.04	121.26	132.27	120.22	136.36	130.56	135.62	133.57	133.02	131.77	133.78	134.36	1570.82
AÑO 21	2043	128.04	121.26	132.27	120.22	136.36	130.56	135.62	133.57	133.02	131.77	133.78	134.36	1570.82

Factor de Carga														
	Año	Ene	Feb	Mar	Abr	May	Jun	Jul	Ago	Sep	Oct	Nov	Dic	PROM
AÑO 1	2023	0	0	0	0	0	0	0	0	0	0	0	0	0.0
AÑO 2	2024	0	0	0	0	0	0	0	0	0	0	0	0	0.0
AÑO 3	2025	0	0	0	0	0	0	0	0	0	0	0	0	0.0
AÑO 4	2026	0	0	0	0	0	0	0	0	0	0	0	0	0.0



## Informe Indicativo de Demanda 2023-2043

AÑO 5	2027	0	0	0	0	0	0	0	0	0	0	0	0	0.0
AÑO 6	2028	0	0	0	0	0	0	0	0	0	0	0	0	0.0
AÑO 7	2029	0	0	0	0	0	0	0	0	0	0	0	0	0.0
AÑO 8	2030	0	0	0	0	0	0	0	0	0	0	0	0	0.0
AÑO 9	2031	0	0	0	0	0	0	0	0	0	0	0	0	0.0
AÑO 10	2032	0	0	0	0	0	0	0	0	0	0	0	0	0.0
AÑO 11	2033	0	0	0	0	0	0	0	0	0	0	0	0	0.0
AÑO 12	2034	0	0	0	0	0	0	0	0	0	0	0	0	0.0
AÑO 13	2035	0	0	0	0	0	0	0	0	0	0	0	0	0.0
AÑO 14	2036	0	0	0	0	0	0	0	0	0	0	0	0	0.0
AÑO 15	2037	0	0	0	0	0	0	0	0	0	0	0	0	0.0
AÑO 16	2038	0	0	0	0	0	0	0	0	0	0	0	0	0.0
AÑO 17	2039	0	0	0	0	0	0	0	0	0	0	0	0	0.0
AÑO 18	2040	0	0	0	0	0	0	0	0	0	0	0	0	0.0
AÑO 19	2041	0	0	0	0	0	0	0	0	0	0	0	0	0.0
AÑO 20	2042	0	0	0	0	0	0	0	0	0	0	0	0	0.0
AÑO 21	2043	0	0	0	0	0	0	0	0	0	0	0	0	0.0

Potencia (MW)														
	Año	Ene	Feb	Mar	Abr	May	Jun	Jul	Ago	Sep	Oct	Nov	Dic	MAX
AÑO 1	2023	0	0	0	0	0	0	0	0	0	0	0	0	0
AÑO 2	2024	0	0	0	0	0	0	0	0	0	0	0	0	0
AÑO 3	2025	0	0	0	0	0	0	0	0	0	0	0	0	0
AÑO 4	2026	0	0	0	0	0	0	0	0	0	0	0	0	0
AÑO 5	2027	0	0	0	0	0	0	0	0	0	0	0	0	0
AÑO 6	2028	0	0	0	0	0	0	0	0	0	0	0	0	0
AÑO 7	2029	0	0	0	0	0	0	0	0	0	0	0	0	0
AÑO 8	2030	0	0	0	0	0	0	0	0	0	0	0	0	0
AÑO 9	2031	0	0	0	0	0	0	0	0	0	0	0	0	0
AÑO 10	2032	0	0	0	0	0	0	0	0	0	0	0	0	0
AÑO 11	2033	0	0	0	0	0	0	0	0	0	0	0	0	0
AÑO 12	2034	0	0	0	0	0	0	0	0	0	0	0	0	0
AÑO 13	2035	0	0	0	0	0	0	0	0	0	0	0	0	0



## Informe Indicativo de Demanda 2023-2043

AÑO 14	2036	0	0	0	0	0	0	0	0	0	0	0	0	0
AÑO 15	2037	0	0	0	0	0	0	0	0	0	0	0	0	0
AÑO 16	2038	0	0	0	0	0	0	0	0	0	0	0	0	0
AÑO 17	2039	0	0	0	0	0	0	0	0	0	0	0	0	0
AÑO 18	2040	0	0	0	0	0	0	0	0	0	0	0	0	0
AÑO 19	2041	0	0	0	0	0	0	0	0	0	0	0	0	0
AÑO 20	2042	0	0	0	0	0	0	0	0	0	0	0	0	0
AÑO 21	2043	0	0	0	0	0	0	0	0	0	0	0	0	0



### **1.314 Información suministrada por MEDIPAN, S.A.**

Mediante el formulario del Informe Indicativo de Demanda, Medipan, S.A. presentó las proyecciones de crecimiento de la demanda, consumo de energía, curvas típicas y demanda máxima, para los siguientes veintiún (21) años.

El CND en cumplimiento de lo establecido en el numeral 5.1.1.5 de las Reglas Comerciales, el CND deberá analizar la coherencia de la información suministrada, pudiendo solicitar aclaraciones, realizar observaciones y requerir justificadamente modificaciones, para establecer la base de datos de demanda a utilizar, procedió a la validación de la información suministrada a través de los siguientes pasos:

Con los datos suministrados por la empresa se realizaron las comparaciones de la información recibida a las cuales no se le encontraron inconsistencias, por lo que la proyección suministrada fue utilizada en la confección del Informe Indicativo de Demandas

En La Tabla 314 se muestran los datos suministrados para el punto de medición Medipan, S.A..





# Informe Indicativo de Demanda 2023-2043

**TABLA #314**  
**DATOS PARA EL INFORME INDICATIVO DE DEMANDA**  
**PROYECTOS - DATOS**  
**PUNTO DE MEDICIÓN: MEDIPAN, S.A.**  
**PERIODO: 2023-2043**

Energía (MWh)														
	Año	Ene	Feb	Mar	Abr	May	Jun	Jul	Ago	Sep	Oct	Nov	Dic	TOTAL
AÑO 1	2023	141.39	131.63	156.12	130.16	154.44	149.27	145.31	142.51	138.07	143.11	139.54	143.44	1714.98
AÑO 2	2024	141.39	131.63	156.12	130.16	154.44	149.27	145.31	142.51	138.07	143.11	139.54	143.44	1714.98
AÑO 3	2025	141.39	131.63	156.12	130.16	154.44	149.27	145.31	142.51	138.07	143.11	139.54	143.44	1714.98
AÑO 4	2026	141.39	131.63	156.12	130.16	154.44	149.27	145.31	142.51	138.07	143.11	139.54	143.44	1714.98
AÑO 5	2027	141.39	131.63	156.12	130.16	154.44	149.27	145.31	142.51	138.07	143.11	139.54	143.44	1714.98
AÑO 6	2028	141.39	131.63	156.12	130.16	154.44	149.27	145.31	142.51	138.07	143.11	139.54	143.44	1714.98
AÑO 7	2029	141.39	131.63	156.12	130.16	154.44	149.27	145.31	142.51	138.07	143.11	139.54	143.44	1714.98
AÑO 8	2030	141.39	131.63	156.12	130.16	154.44	149.27	145.31	142.51	138.07	143.11	139.54	143.44	1714.98
AÑO 9	2031	141.39	131.63	156.12	130.16	154.44	149.27	145.31	142.51	138.07	143.11	139.54	143.44	1714.98
AÑO 10	2032	141.39	131.63	156.12	130.16	154.44	149.27	145.31	142.51	138.07	143.11	139.54	143.44	1714.98
AÑO 11	2033	141.39	131.63	156.12	130.16	154.44	149.27	145.31	142.51	138.07	143.11	139.54	143.44	1714.98
AÑO 12	2034	141.39	131.63	156.12	130.16	154.44	149.27	145.31	142.51	138.07	143.11	139.54	143.44	1714.98
AÑO 13	2035	141.39	131.63	156.12	130.16	154.44	149.27	145.31	142.51	138.07	143.11	139.54	143.44	1714.98
AÑO 14	2036	141.39	131.63	156.12	130.16	154.44	149.27	145.31	142.51	138.07	143.11	139.54	143.44	1714.98
AÑO 15	2037	141.39	131.63	156.12	130.16	154.44	149.27	145.31	142.51	138.07	143.11	139.54	143.44	1714.98
AÑO 16	2038	141.39	131.63	156.12	130.16	154.44	149.27	145.31	142.51	138.07	143.11	139.54	143.44	1714.98
AÑO 17	2039	141.39	131.63	156.12	130.16	154.44	149.27	145.31	142.51	138.07	143.11	139.54	143.44	1714.98
AÑO 18	2040	141.39	131.63	156.12	130.16	154.44	149.27	145.31	142.51	138.07	143.11	139.54	143.44	1714.98
AÑO 19	2041	141.39	131.63	156.12	130.16	154.44	149.27	145.31	142.51	138.07	143.11	139.54	143.44	1714.98
AÑO 20	2042	141.39	131.63	156.12	130.16	154.44	149.27	145.31	142.51	138.07	143.11	139.54	143.44	1714.98
AÑO 21	2043	141.39	131.63	156.12	130.16	154.44	149.27	145.31	142.51	138.07	143.11	139.54	143.44	1714.98

Factor de Carga														
	Año	Ene	Feb	Mar	Abr	May	Jun	Jul	Ago	Sep	Oct	Nov	Dic	PROM
AÑO 1	2023	0	0	0	0	0	0	0	0	0	0	0	0	0.0
AÑO 2	2024	0	0	0	0	0	0	0	0	0	0	0	0	0.0
AÑO 3	2025	0	0	0	0	0	0	0	0	0	0	0	0	0.0
AÑO 4	2026	0	0	0	0	0	0	0	0	0	0	0	0	0.0



## Informe Indicativo de Demanda 2023-2043

AÑO 5	2027	0	0	0	0	0	0	0	0	0	0	0	0	0.0
AÑO 6	2028	0	0	0	0	0	0	0	0	0	0	0	0	0.0
AÑO 7	2029	0	0	0	0	0	0	0	0	0	0	0	0	0.0
AÑO 8	2030	0	0	0	0	0	0	0	0	0	0	0	0	0.0
AÑO 9	2031	0	0	0	0	0	0	0	0	0	0	0	0	0.0
AÑO 10	2032	0	0	0	0	0	0	0	0	0	0	0	0	0.0
AÑO 11	2033	0	0	0	0	0	0	0	0	0	0	0	0	0.0
AÑO 12	2034	0	0	0	0	0	0	0	0	0	0	0	0	0.0
AÑO 13	2035	0	0	0	0	0	0	0	0	0	0	0	0	0.0
AÑO 14	2036	0	0	0	0	0	0	0	0	0	0	0	0	0.0
AÑO 15	2037	0	0	0	0	0	0	0	0	0	0	0	0	0.0
AÑO 16	2038	0	0	0	0	0	0	0	0	0	0	0	0	0.0
AÑO 17	2039	0	0	0	0	0	0	0	0	0	0	0	0	0.0
AÑO 18	2040	0	0	0	0	0	0	0	0	0	0	0	0	0.0
AÑO 19	2041	0	0	0	0	0	0	0	0	0	0	0	0	0.0
AÑO 20	2042	0	0	0	0	0	0	0	0	0	0	0	0	0.0
AÑO 21	2043	0	0	0	0	0	0	0	0	0	0	0	0	0.0

Potencia (MW)														
	Año	Ene	Feb	Mar	Abr	May	Jun	Jul	Ago	Sep	Oct	Nov	Dic	MAX
AÑO 1	2023	0	0	0	0	0	0	0	0	0	0	0	0	0
AÑO 2	2024	0	0	0	0	0	0	0	0	0	0	0	0	0
AÑO 3	2025	0	0	0	0	0	0	0	0	0	0	0	0	0
AÑO 4	2026	0	0	0	0	0	0	0	0	0	0	0	0	0
AÑO 5	2027	0	0	0	0	0	0	0	0	0	0	0	0	0
AÑO 6	2028	0	0	0	0	0	0	0	0	0	0	0	0	0
AÑO 7	2029	0	0	0	0	0	0	0	0	0	0	0	0	0
AÑO 8	2030	0	0	0	0	0	0	0	0	0	0	0	0	0
AÑO 9	2031	0	0	0	0	0	0	0	0	0	0	0	0	0
AÑO 10	2032	0	0	0	0	0	0	0	0	0	0	0	0	0
AÑO 11	2033	0	0	0	0	0	0	0	0	0	0	0	0	0
AÑO 12	2034	0	0	0	0	0	0	0	0	0	0	0	0	0
AÑO 13	2035	0	0	0	0	0	0	0	0	0	0	0	0	0



## Informe Indicativo de Demanda 2023-2043

AÑO 14	2036	0	0	0	0	0	0	0	0	0	0	0	0	0
AÑO 15	2037	0	0	0	0	0	0	0	0	0	0	0	0	0
AÑO 16	2038	0	0	0	0	0	0	0	0	0	0	0	0	0
AÑO 17	2039	0	0	0	0	0	0	0	0	0	0	0	0	0
AÑO 18	2040	0	0	0	0	0	0	0	0	0	0	0	0	0
AÑO 19	2041	0	0	0	0	0	0	0	0	0	0	0	0	0
AÑO 20	2042	0	0	0	0	0	0	0	0	0	0	0	0	0
AÑO 21	2043	0	0	0	0	0	0	0	0	0	0	0	0	0



### **1.315 Información suministrada por MEGA DEPOT**

Mediante el formulario del Informe Indicativo de Demanda, Mega Depot presentó las proyecciones de crecimiento de la demanda, consumo de energía, curvas típicas y demanda máxima, para los siguientes veintiún (21) años.

El CND en cumplimiento de lo establecido en el numeral 5.1.1.5 de las Reglas Comerciales, el CND deberá analizar la coherencia de la información suministrada, pudiendo solicitar aclaraciones, realizar observaciones y requerir justificadamente modificaciones, para establecer la base de datos de demanda a utilizar, procedió a la validación de la información suministrada a través de los siguientes pasos:

Con los datos suministrados por la empresa se realizaron las comparaciones de la información recibida a las cuales no se le encontraron inconsistencias, por lo que la proyección suministrada fue utilizada en la confección del Informe Indicativo de Demandas

En La Tabla 315 se muestran los datos suministrados para el punto de medición Mega Depot.



# Informe Indicativo de Demanda 2023-2043

**TABLA #315**  
**DATOS PARA EL INFORME INDICATIVO DE DEMANDA**  
**PROYECTOS - DATOS**  
**PUNTO DE MEDICIÓN: MEGA DEPOT**  
**PERIODO: 2023-2043**

Energía (MWh)														
	Año	Ene	Feb	Mar	Abr	May	Jun	Jul	Ago	Sep	Oct	Nov	Dic	TOTAL
AÑO 1	2023	298.0	275.0	313.0	290.0	293.0	294.0	294.0	294.0	294.0	294.0	294.0	308.7	3541.7
AÑO 2	2024	298.0	275.0	313.0	290.0	293.0	294.0	294.0	294.0	294.0	294.0	294.0	308.7	3541.7
AÑO 3	2025	298.0	275.0	313.0	290.0	293.0	294.0	294.0	294.0	294.0	294.0	294.0	308.7	3541.7
AÑO 4	2026	298.0	275.0	313.0	290.0	293.0	294.0	294.0	294.0	294.0	294.0	294.0	308.7	3541.7
AÑO 5	2027	298.0	275.0	313.0	290.0	293.0	294.0	294.0	294.0	294.0	294.0	294.0	308.7	3541.7
AÑO 6	2028	298.0	275.0	313.0	290.0	293.0	294.0	294.0	294.0	294.0	294.0	294.0	308.7	3541.7
AÑO 7	2029	298.0	275.0	313.0	290.0	293.0	294.0	294.0	294.0	294.0	294.0	294.0	308.7	3541.7
AÑO 8	2030	298.0	275.0	313.0	290.0	293.0	294.0	294.0	294.0	294.0	294.0	294.0	308.7	3541.7
AÑO 9	2031	298.0	275.0	313.0	290.0	293.0	294.0	294.0	294.0	294.0	294.0	294.0	308.7	3541.7
AÑO 10	2032	298.0	275.0	313.0	290.0	293.0	294.0	294.0	294.0	294.0	294.0	294.0	308.7	3541.7
AÑO 11	2033	298.0	275.0	313.0	290.0	293.0	294.0	294.0	294.0	294.0	294.0	294.0	308.7	3541.7
AÑO 12	2034	298.0	275.0	313.0	290.0	293.0	294.0	294.0	294.0	294.0	294.0	294.0	308.7	3541.7
AÑO 13	2035	298.0	275.0	313.0	290.0	293.0	294.0	294.0	294.0	294.0	294.0	294.0	308.7	3541.7
AÑO 14	2036	298.0	275.0	313.0	290.0	293.0	294.0	294.0	294.0	294.0	294.0	294.0	308.7	3541.7
AÑO 15	2037	298.0	275.0	313.0	290.0	293.0	294.0	294.0	294.0	294.0	294.0	294.0	308.7	3541.7
AÑO 16	2038	298.0	275.0	313.0	290.0	293.0	294.0	294.0	294.0	294.0	294.0	294.0	308.7	3541.7
AÑO 17	2039	298.0	275.0	313.0	290.0	293.0	294.0	294.0	294.0	294.0	294.0	294.0	308.7	3541.7
AÑO 18	2040	298.0	275.0	313.0	290.0	293.0	294.0	294.0	294.0	294.0	294.0	294.0	308.7	3541.7
AÑO 19	2041	298.0	275.0	313.0	290.0	293.0	294.0	294.0	294.0	294.0	294.0	294.0	308.7	3541.7
AÑO 20	2042	298.0	275.0	313.0	290.0	293.0	294.0	294.0	294.0	294.0	294.0	294.0	308.7	3541.7
AÑO 21	2043	298.0	275.0	313.0	290.0	293.0	294.0	294.0	294.0	294.0	294.0	294.0	308.7	3541.7

Factor de Carga														
	Año	Ene	Feb	Mar	Abr	May	Jun	Jul	Ago	Sep	Oct	Nov	Dic	PROM
AÑO 1	2023	0	0	0	0	0	0	0	0	0	0	0	0	0.0
AÑO 2	2024	0	0	0	0	0	0	0	0	0	0	0	0	0.0
AÑO 3	2025	0	0	0	0	0	0	0	0	0	0	0	0	0.0
AÑO 4	2026	0	0	0	0	0	0	0	0	0	0	0	0	0.0



## Informe Indicativo de Demanda 2023-2043

AÑO 5	2027	0	0	0	0	0	0	0	0	0	0	0	0	0.0
AÑO 6	2028	0	0	0	0	0	0	0	0	0	0	0	0	0.0
AÑO 7	2029	0	0	0	0	0	0	0	0	0	0	0	0	0.0
AÑO 8	2030	0	0	0	0	0	0	0	0	0	0	0	0	0.0
AÑO 9	2031	0	0	0	0	0	0	0	0	0	0	0	0	0.0
AÑO 10	2032	0	0	0	0	0	0	0	0	0	0	0	0	0.0
AÑO 11	2033	0	0	0	0	0	0	0	0	0	0	0	0	0.0
AÑO 12	2034	0	0	0	0	0	0	0	0	0	0	0	0	0.0
AÑO 13	2035	0	0	0	0	0	0	0	0	0	0	0	0	0.0
AÑO 14	2036	0	0	0	0	0	0	0	0	0	0	0	0	0.0
AÑO 15	2037	0	0	0	0	0	0	0	0	0	0	0	0	0.0
AÑO 16	2038	0	0	0	0	0	0	0	0	0	0	0	0	0.0
AÑO 17	2039	0	0	0	0	0	0	0	0	0	0	0	0	0.0
AÑO 18	2040	0	0	0	0	0	0	0	0	0	0	0	0	0.0
AÑO 19	2041	0	0	0	0	0	0	0	0	0	0	0	0	0.0
AÑO 20	2042	0	0	0	0	0	0	0	0	0	0	0	0	0.0
AÑO 21	2043	0	0	0	0	0	0	0	0	0	0	0	0	0.0

Potencia (MW)														
	Año	Ene	Feb	Mar	Abr	May	Jun	Jul	Ago	Sep	Oct	Nov	Dic	MAX
AÑO 1	2023	0	0	0	0	0	0	0	0	0	0	0	0	0
AÑO 2	2024	0	0	0	0	0	0	0	0	0	0	0	0	0
AÑO 3	2025	0	0	0	0	0	0	0	0	0	0	0	0	0
AÑO 4	2026	0	0	0	0	0	0	0	0	0	0	0	0	0
AÑO 5	2027	0	0	0	0	0	0	0	0	0	0	0	0	0
AÑO 6	2028	0	0	0	0	0	0	0	0	0	0	0	0	0
AÑO 7	2029	0	0	0	0	0	0	0	0	0	0	0	0	0
AÑO 8	2030	0	0	0	0	0	0	0	0	0	0	0	0	0
AÑO 9	2031	0	0	0	0	0	0	0	0	0	0	0	0	0
AÑO 10	2032	0	0	0	0	0	0	0	0	0	0	0	0	0
AÑO 11	2033	0	0	0	0	0	0	0	0	0	0	0	0	0
AÑO 12	2034	0	0	0	0	0	0	0	0	0	0	0	0	0
AÑO 13	2035	0	0	0	0	0	0	0	0	0	0	0	0	0



## Informe Indicativo de Demanda 2023-2043

AÑO 14	2036	0	0	0	0	0	0	0	0	0	0	0	0	0
AÑO 15	2037	0	0	0	0	0	0	0	0	0	0	0	0	0
AÑO 16	2038	0	0	0	0	0	0	0	0	0	0	0	0	0
AÑO 17	2039	0	0	0	0	0	0	0	0	0	0	0	0	0
AÑO 18	2040	0	0	0	0	0	0	0	0	0	0	0	0	0
AÑO 19	2041	0	0	0	0	0	0	0	0	0	0	0	0	0
AÑO 20	2042	0	0	0	0	0	0	0	0	0	0	0	0	0
AÑO 21	2043	0	0	0	0	0	0	0	0	0	0	0	0	0



### **1.316 Información suministrada por PH MEGA MALL, S. A.**

Mediante el formulario del Informe Indicativo de Demanda, Ph Mega Mall, S. A. presentó las proyecciones de crecimiento de la demanda, consumo de energía, curvas típicas y demanda máxima, para los siguientes veintiún (21) años.

El CND en cumplimiento de lo establecido en el numeral 5.1.1.5 de las Reglas Comerciales, el CND deberá analizar la coherencia de la información suministrada, pudiendo solicitar aclaraciones, realizar observaciones y requerir justificadamente modificaciones, para establecer la base de datos de demanda a utilizar, procedió a la validación de la información suministrada a través de los siguientes pasos:

Con los datos suministrados por la empresa se realizaron las comparaciones de la información recibida a las cuales no se le encontraron inconsistencias, por lo que la proyección suministrada fue utilizada en la confección del Informe Indicativo de Demandas

En La Tabla 316 se muestran los datos suministrados para el punto de medición Ph Mega Mall, S. A..





# Informe Indicativo de Demanda 2023-2043

TABLA #316  
DATOS PARA EL INFORME INDICATIVO DE DEMANDA  
PROYECTOS - DATOS  
PUNTO DE MEDICIÓN: PH MEGA MALL, S. A.  
PERIODO: 2023-2043

Energía (MWh)														
	Año	Ene	Feb	Mar	Abr	May	Jun	Jul	Ago	Sep	Oct	Nov	Dic	TOTAL
AÑO 1	2023	559.17	558.64	567.71	603.03	585.64	630.64	634.56	645.56	615.89	619.31	614.98	601.88	7237.0
AÑO 2	2024	561.96	561.44	570.55	606.04	588.57	633.8	637.73	648.79	618.97	622.41	618.06	604.88	7273.19
AÑO 3	2025	564.77	564.24	573.4	609.07	591.51	636.96	640.92	652.03	622.06	625.52	621.15	607.91	7309.55
AÑO 4	2026	567.6	567.06	576.27	612.12	594.47	640.15	644.12	655.29	625.17	628.64	624.25	610.95	7346.1
AÑO 5	2027	570.44	569.9	579.15	615.18	597.44	643.35	647.34	658.57	628.3	631.79	627.37	614.0	7382.83
AÑO 6	2028	573.29	572.75	582.05	618.26	600.43	646.57	650.58	661.86	631.44	634.95	630.51	617.07	7419.75
AÑO 7	2029	576.15	575.61	584.96	621.35	603.43	649.8	653.83	665.17	634.6	638.12	633.66	620.16	7456.85
AÑO 8	2030	579.04	578.49	587.88	624.45	606.44	653.05	657.1	668.5	637.77	641.31	636.83	623.26	7494.13
AÑO 9	2031	581.93	581.38	590.82	627.58	609.48	656.31	660.39	671.84	640.96	644.52	640.02	626.38	7531.6
AÑO 10	2032	584.84	584.29	593.77	630.71	612.52	659.6	663.69	675.2	644.16	647.74	643.22	629.51	7569.26
AÑO 11	2033	587.76	587.21	596.74	633.87	615.59	662.89	667.01	678.58	647.38	650.98	646.43	632.66	7607.1
AÑO 12	2034	590.7	590.15	599.73	637.04	618.67	666.21	670.34	681.97	650.62	654.24	649.66	635.82	7645.14
AÑO 13	2035	593.66	593.1	602.73	640.22	621.76	669.54	673.7	685.38	653.87	657.51	652.91	639.0	7683.37
AÑO 14	2036	596.63	596.06	605.74	643.42	624.87	672.89	677.06	688.81	657.14	660.79	656.18	642.19	7721.78
AÑO 15	2037	599.61	599.04	608.77	646.64	627.99	676.25	680.45	692.25	660.43	664.1	659.46	645.4	7760.39
AÑO 16	2038	599.61	599.04	608.77	646.64	627.99	676.25	680.45	692.25	660.43	664.1	659.46	645.4	7760.39
AÑO 17	2039	602.61	602.04	611.81	649.87	631.13	679.63	683.85	695.71	663.73	667.42	662.75	648.63	7799.19
AÑO 18	2040	605.62	605.05	614.87	653.12	634.29	683.03	687.27	699.19	667.05	670.76	666.07	651.87	7838.19
AÑO 19	2041	608.65	608.08	617.94	656.39	637.46	686.45	690.71	702.68	670.39	674.11	669.4	655.13	7877.38
AÑO 20	2042	611.69	611.12	621.03	659.67	640.65	689.88	694.16	706.2	673.74	677.48	672.75	658.41	7916.77
AÑO 21	2043	614.68	614.09	624.07	662.89	643.77	693.25	697.56	709.64	677.03	680.79	676.04	661.62	7955.43

Factor de Carga														
	Año	Ene	Feb	Mar	Abr	May	Jun	Jul	Ago	Sep	Oct	Nov	Dic	PROM
AÑO 1	2023	0	0	0	0	0	0	0	0	0	0	0	0	0.0
AÑO 2	2024	0	0	0	0	0	0	0	0	0	0	0	0	0.0
AÑO 3	2025	0	0	0	0	0	0	0	0	0	0	0	0	0.0
AÑO 4	2026	0	0	0	0	0	0	0	0	0	0	0	0	0.0



# Informe Indicativo de Demanda 2023-2043

AÑO 5	2027	0	0	0	0	0	0	0	0	0	0	0	0	0.0
AÑO 6	2028	0	0	0	0	0	0	0	0	0	0	0	0	0.0
AÑO 7	2029	0	0	0	0	0	0	0	0	0	0	0	0	0.0
AÑO 8	2030	0	0	0	0	0	0	0	0	0	0	0	0	0.0
AÑO 9	2031	0	0	0	0	0	0	0	0	0	0	0	0	0.0
AÑO 10	2032	0	0	0	0	0	0	0	0	0	0	0	0	0.0
AÑO 11	2033	0	0	0	0	0	0	0	0	0	0	0	0	0.0
AÑO 12	2034	0	0	0	0	0	0	0	0	0	0	0	0	0.0
AÑO 13	2035	0	0	0	0	0	0	0	0	0	0	0	0	0.0
AÑO 14	2036	0	0	0	0	0	0	0	0	0	0	0	0	0.0
AÑO 15	2037	0	0	0	0	0	0	0	0	0	0	0	0	0.0
AÑO 16	2038	0	0	0	0	0	0	0	0	0	0	0	0	0.0
AÑO 17	2039	0	0	0	0	0	0	0	0	0	0	0	0	0.0
AÑO 18	2040	0	0	0	0	0	0	0	0	0	0	0	0	0.0
AÑO 19	2041	0	0	0	0	0	0	0	0	0	0	0	0	0.0
AÑO 20	2042	0	0	0	0	0	0	0	0	0	0	0	0	0.0
AÑO 21	2043	0	0	0	0	0	0	0	0	0	0	0	0	0.0

Potencia (MW)														
	Año	Ene	Feb	Mar	Abr	May	Jun	Jul	Ago	Sep	Oct	Nov	Dic	MAX
AÑO 1	2023	0	0	0	0	0	0	0	0	0	0	0	0	0
AÑO 2	2024	0	0	0	0	0	0	0	0	0	0	0	0	0
AÑO 3	2025	0	0	0	0	0	0	0	0	0	0	0	0	0
AÑO 4	2026	0	0	0	0	0	0	0	0	0	0	0	0	0
AÑO 5	2027	0	0	0	0	0	0	0	0	0	0	0	0	0
AÑO 6	2028	0	0	0	0	0	0	0	0	0	0	0	0	0
AÑO 7	2029	0	0	0	0	0	0	0	0	0	0	0	0	0
AÑO 8	2030	0	0	0	0	0	0	0	0	0	0	0	0	0
AÑO 9	2031	0	0	0	0	0	0	0	0	0	0	0	0	0
AÑO 10	2032	0	0	0	0	0	0	0	0	0	0	0	0	0
AÑO 11	2033	0	0	0	0	0	0	0	0	0	0	0	0	0
AÑO 12	2034	0	0	0	0	0	0	0	0	0	0	0	0	0
AÑO 13	2035	0	0	0	0	0	0	0	0	0	0	0	0	0



## Informe Indicativo de Demanda 2023-2043

AÑO 14	2036	0	0	0	0	0	0	0	0	0	0	0	0	0
AÑO 15	2037	0	0	0	0	0	0	0	0	0	0	0	0	0
AÑO 16	2038	0	0	0	0	0	0	0	0	0	0	0	0	0
AÑO 17	2039	0	0	0	0	0	0	0	0	0	0	0	0	0
AÑO 18	2040	0	0	0	0	0	0	0	0	0	0	0	0	0
AÑO 19	2041	0	0	0	0	0	0	0	0	0	0	0	0	0
AÑO 20	2042	0	0	0	0	0	0	0	0	0	0	0	0	0
AÑO 21	2043	0	0	0	0	0	0	0	0	0	0	0	0	0



### **1.317 Información suministrada por MELO PLANTA DE COCINA CENTRAL**

Mediante el formulario del Informe Indicativo de Demanda, Melo Planta De Cocina Central presentó las proyecciones de crecimiento de la demanda, consumo de energía, curvas típicas y demanda máxima, para los siguientes veintiún (21) años.

El CND en cumplimiento de lo establecido en el numeral 5.1.1.5 de las Reglas Comerciales, el CND deberá analizar la coherencia de la información suministrada, pudiendo solicitar aclaraciones, realizar observaciones y requerir justificadamente modificaciones, para establecer la base de datos de demanda a utilizar, procedió a la validación de la información suministrada a través de los siguientes pasos:

Con los datos suministrados por la empresa se realizaron las comparaciones de la información recibida a las cuales no se le encontraron inconsistencias, por lo que la proyección suministrada fue utilizada en la confección del Informe Indicativo de Demandas

En La Tabla 317 se muestran los datos suministrados para el punto de medición Melo Planta De Cocina Central.



# Informe Indicativo de Demanda 2023-2043

**TABLA #317**  
**DATOS PARA EL INFORME INDICATIVO DE DEMANDA**  
**PROYECTOS - DATOS**  
**PUNTO DE MEDICIÓN: MELO PLANTA DE COCINA CENTRAL**  
**PERIODO: 2023-2043**

Energía (MWh)														
	Año	Ene	Feb	Mar	Abr	May	Jun	Jul	Ago	Sep	Oct	Nov	Dic	TOTAL
AÑO 1	2023	30.22	30.17	32.93	30.65	33.95	92.62	88.55	92.49	102.55	105.91	102.01	105.18	847.22
AÑO 2	2024	30.22	30.17	32.93	30.65	33.95	92.62	88.55	92.49	102.55	105.91	102.01	105.18	847.22
AÑO 3	2025	30.22	30.17	32.93	30.65	33.95	92.62	88.55	92.49	102.55	105.91	102.01	105.18	847.22
AÑO 4	2026	30.22	30.17	32.93	30.65	33.95	92.62	88.55	92.49	102.55	105.91	102.01	105.18	847.22
AÑO 5	2027	30.22	30.17	32.93	30.65	33.95	92.62	88.55	92.49	102.55	105.91	102.01	105.18	847.22
AÑO 6	2028	30.22	30.17	32.93	30.65	33.95	92.62	88.55	92.49	102.55	105.91	102.01	105.18	847.22
AÑO 7	2029	30.22	30.17	32.93	30.65	33.95	92.62	88.55	92.49	102.55	105.91	102.01	105.18	847.22
AÑO 8	2030	30.22	30.17	32.93	30.65	33.95	92.62	88.55	92.49	102.55	105.91	102.01	105.18	847.22
AÑO 9	2031	30.22	30.17	32.93	30.65	33.95	92.62	88.55	92.49	102.55	105.91	102.01	105.18	847.22
AÑO 10	2032	30.22	30.17	32.93	30.65	33.95	92.62	88.55	92.49	102.55	105.91	102.01	105.18	847.22
AÑO 11	2033	30.22	30.17	32.93	30.65	33.95	92.62	88.55	92.49	102.55	105.91	102.01	105.18	847.22
AÑO 12	2034	30.22	30.17	32.93	30.65	33.95	92.62	88.55	92.49	102.55	105.91	102.01	105.18	847.22
AÑO 13	2035	30.22	30.17	32.93	30.65	33.95	92.62	88.55	92.49	102.55	105.91	102.01	105.18	847.22
AÑO 14	2036	30.22	30.17	32.93	30.65	33.95	92.62	88.55	92.49	102.55	105.91	102.01	105.18	847.22
AÑO 15	2037	30.22	30.17	32.93	30.65	33.95	92.62	88.55	92.49	102.55	105.91	102.01	105.18	847.22
AÑO 16	2038	30.22	30.17	32.93	30.65	33.95	92.62	88.55	92.49	102.55	105.91	102.01	105.18	847.22
AÑO 17	2039	30.22	30.17	32.93	30.65	33.95	92.62	88.55	92.49	102.55	105.91	102.01	105.18	847.22
AÑO 18	2040	30.22	30.17	32.93	30.65	33.95	92.62	88.55	92.49	102.55	105.91	102.01	105.18	847.22
AÑO 19	2041	30.22	30.17	32.93	30.65	33.95	92.62	88.55	92.49	102.55	105.91	102.01	105.18	847.22
AÑO 20	2042	30.22	30.17	32.93	30.65	33.95	92.62	88.55	92.49	102.55	105.91	102.01	105.18	847.22
AÑO 21	2043	30.22	30.17	32.93	30.65	33.95	92.62	88.55	92.49	102.55	105.91	102.01	105.18	847.22

Factor de Carga														
	Año	Ene	Feb	Mar	Abr	May	Jun	Jul	Ago	Sep	Oct	Nov	Dic	PROM
AÑO 1	2023	0	0	0	0	0	0	0	0	0	0	0	0	0.0
AÑO 2	2024	0	0	0	0	0	0	0	0	0	0	0	0	0.0
AÑO 3	2025	0	0	0	0	0	0	0	0	0	0	0	0	0.0
AÑO 4	2026	0	0	0	0	0	0	0	0	0	0	0	0	0.0



# Informe Indicativo de Demanda 2023-2043

AÑO 5	2027	0	0	0	0	0	0	0	0	0	0	0	0	0.0
AÑO 6	2028	0	0	0	0	0	0	0	0	0	0	0	0	0.0
AÑO 7	2029	0	0	0	0	0	0	0	0	0	0	0	0	0.0
AÑO 8	2030	0	0	0	0	0	0	0	0	0	0	0	0	0.0
AÑO 9	2031	0	0	0	0	0	0	0	0	0	0	0	0	0.0
AÑO 10	2032	0	0	0	0	0	0	0	0	0	0	0	0	0.0
AÑO 11	2033	0	0	0	0	0	0	0	0	0	0	0	0	0.0
AÑO 12	2034	0	0	0	0	0	0	0	0	0	0	0	0	0.0
AÑO 13	2035	0	0	0	0	0	0	0	0	0	0	0	0	0.0
AÑO 14	2036	0	0	0	0	0	0	0	0	0	0	0	0	0.0
AÑO 15	2037	0	0	0	0	0	0	0	0	0	0	0	0	0.0
AÑO 16	2038	0	0	0	0	0	0	0	0	0	0	0	0	0.0
AÑO 17	2039	0	0	0	0	0	0	0	0	0	0	0	0	0.0
AÑO 18	2040	0	0	0	0	0	0	0	0	0	0	0	0	0.0
AÑO 19	2041	0	0	0	0	0	0	0	0	0	0	0	0	0.0
AÑO 20	2042	0	0	0	0	0	0	0	0	0	0	0	0	0.0
AÑO 21	2043	0	0	0	0	0	0	0	0	0	0	0	0	0.0

Potencia (MW)														
	Año	Ene	Feb	Mar	Abr	May	Jun	Jul	Ago	Sep	Oct	Nov	Dic	MAX
AÑO 1	2023	0	0	0	0	0	0	0	0	0	0	0	0	0
AÑO 2	2024	0	0	0	0	0	0	0	0	0	0	0	0	0
AÑO 3	2025	0	0	0	0	0	0	0	0	0	0	0	0	0
AÑO 4	2026	0	0	0	0	0	0	0	0	0	0	0	0	0
AÑO 5	2027	0	0	0	0	0	0	0	0	0	0	0	0	0
AÑO 6	2028	0	0	0	0	0	0	0	0	0	0	0	0	0
AÑO 7	2029	0	0	0	0	0	0	0	0	0	0	0	0	0
AÑO 8	2030	0	0	0	0	0	0	0	0	0	0	0	0	0
AÑO 9	2031	0	0	0	0	0	0	0	0	0	0	0	0	0
AÑO 10	2032	0	0	0	0	0	0	0	0	0	0	0	0	0
AÑO 11	2033	0	0	0	0	0	0	0	0	0	0	0	0	0
AÑO 12	2034	0	0	0	0	0	0	0	0	0	0	0	0	0
AÑO 13	2035	0	0	0	0	0	0	0	0	0	0	0	0	0



## Informe Indicativo de Demanda 2023-2043

AÑO 14	2036	0	0	0	0	0	0	0	0	0	0	0	0	0
AÑO 15	2037	0	0	0	0	0	0	0	0	0	0	0	0	0
AÑO 16	2038	0	0	0	0	0	0	0	0	0	0	0	0	0
AÑO 17	2039	0	0	0	0	0	0	0	0	0	0	0	0	0
AÑO 18	2040	0	0	0	0	0	0	0	0	0	0	0	0	0
AÑO 19	2041	0	0	0	0	0	0	0	0	0	0	0	0	0
AÑO 20	2042	0	0	0	0	0	0	0	0	0	0	0	0	0
AÑO 21	2043	0	0	0	0	0	0	0	0	0	0	0	0	0



### **1.318 Información suministrada por MELO EASA JUAN DIAZ**

Mediante el formulario del Informe Indicativo de Demanda, Melo Easa Juan Diaz presentó las proyecciones de crecimiento de la demanda, consumo de energía, curvas típicas y demanda máxima, para los siguientes veintiún (21) años.

El CND en cumplimiento de lo establecido en el numeral 5.1.1.5 de las Reglas Comerciales, el CND deberá analizar la coherencia de la información suministrada, pudiendo solicitar aclaraciones, realizar observaciones y requerir justificadamente modificaciones, para establecer la base de datos de demanda a utilizar, procedió a la validación de la información suministrada a través de los siguientes pasos:

Con los datos suministrados por la empresa se realizaron las comparaciones de la información recibida a las cuales no se le encontraron inconsistencias, por lo que la proyección suministrada fue utilizada en la confección del Informe Indicativo de Demandas

En La Tabla 318 se muestran los datos suministrados para el punto de medición Melo Easa Juan Diaz.





# Informe Indicativo de Demanda 2023-2043

**TABLA #318**  
**DATOS PARA EL INFORME INDICATIVO DE DEMANDA**  
**PROYECTOS - DATOS**  
**PUNTO DE MEDICIÓN: MELO EASA JUAN DIAZ**  
**PERIODO: 2023-2043**

Energía (MWh)														
	Año	Ene	Feb	Mar	Abr	May	Jun	Jul	Ago	Sep	Oct	Nov	Dic	TOTAL
AÑO 1	2023	610.18	565.27	613.26	596.23	608.09	601.61	634.14	636.22	625.79	674.63	622.27	646.13	7433.8
AÑO 2	2024	610.18	565.27	613.26	596.23	608.09	601.61	634.14	636.22	625.79	674.63	622.27	646.13	7433.8
AÑO 3	2025	610.18	565.27	613.26	596.23	608.09	601.61	634.14	636.22	625.79	674.63	622.27	646.13	7433.8
AÑO 4	2026	610.18	565.27	613.26	596.23	608.09	601.61	634.14	636.22	625.79	674.63	622.27	646.13	7433.8
AÑO 5	2027	610.18	565.27	613.26	596.23	608.09	601.61	634.14	636.22	625.79	674.63	622.27	646.13	7433.8
AÑO 6	2028	610.18	565.27	613.26	596.23	608.09	601.61	634.14	636.22	625.79	674.63	622.27	646.13	7433.8
AÑO 7	2029	610.18	565.27	613.26	596.23	608.09	601.61	634.14	636.22	625.79	674.63	622.27	646.13	7433.8
AÑO 8	2030	610.18	565.27	613.26	596.23	608.09	601.61	634.14	636.22	625.79	674.63	622.27	646.13	7433.8
AÑO 9	2031	610.18	565.27	613.26	596.23	608.09	601.61	634.14	636.22	625.79	674.63	622.27	646.13	7433.8
AÑO 10	2032	610.18	565.27	613.26	596.23	608.09	601.61	634.14	636.22	625.79	674.63	622.27	646.13	7433.8
AÑO 11	2033	610.18	565.27	613.26	596.23	608.09	601.61	634.14	636.22	625.79	674.63	622.27	646.13	7433.8
AÑO 12	2034	610.18	565.27	613.26	596.23	608.09	601.61	634.14	636.22	625.79	674.63	622.27	646.13	7433.8
AÑO 13	2035	610.18	565.27	613.26	596.23	608.09	601.61	634.14	636.22	625.79	674.63	622.27	646.13	7433.8
AÑO 14	2036	610.18	565.27	613.26	596.23	608.09	601.61	634.14	636.22	625.79	674.63	622.27	646.13	7433.8
AÑO 15	2037	610.18	565.27	613.26	596.23	608.09	601.61	634.14	636.22	625.79	674.63	622.27	646.13	7433.8
AÑO 16	2038	610.18	565.27	613.26	596.23	608.09	601.61	634.14	636.22	625.79	674.63	622.27	646.13	7433.8
AÑO 17	2039	610.18	565.27	613.26	596.23	608.09	601.61	634.14	636.22	625.79	674.63	622.27	646.13	7433.8
AÑO 18	2040	610.18	565.27	613.26	596.23	608.09	601.61	634.14	636.22	625.79	674.63	622.27	646.13	7433.8
AÑO 19	2041	610.18	565.27	613.26	596.23	608.09	601.61	634.14	636.22	625.79	674.63	622.27	646.13	7433.8
AÑO 20	2042	610.18	565.27	613.26	596.23	608.09	601.61	634.14	636.22	625.79	674.63	622.27	646.13	7433.8
AÑO 21	2043	610.18	565.27	613.26	596.23	608.09	601.61	634.14	636.22	625.79	674.63	622.27	646.13	7433.8

Factor de Carga														
	Año	Ene	Feb	Mar	Abr	May	Jun	Jul	Ago	Sep	Oct	Nov	Dic	PROM
AÑO 1	2023	0	0	0	0	0	0	0	0	0	0	0	0	0.0
AÑO 2	2024	0	0	0	0	0	0	0	0	0	0	0	0	0.0
AÑO 3	2025	0	0	0	0	0	0	0	0	0	0	0	0	0.0
AÑO 4	2026	0	0	0	0	0	0	0	0	0	0	0	0	0.0



## Informe Indicativo de Demanda 2023-2043

AÑO 5	2027	0	0	0	0	0	0	0	0	0	0	0	0	0.0
AÑO 6	2028	0	0	0	0	0	0	0	0	0	0	0	0	0.0
AÑO 7	2029	0	0	0	0	0	0	0	0	0	0	0	0	0.0
AÑO 8	2030	0	0	0	0	0	0	0	0	0	0	0	0	0.0
AÑO 9	2031	0	0	0	0	0	0	0	0	0	0	0	0	0.0
AÑO 10	2032	0	0	0	0	0	0	0	0	0	0	0	0	0.0
AÑO 11	2033	0	0	0	0	0	0	0	0	0	0	0	0	0.0
AÑO 12	2034	0	0	0	0	0	0	0	0	0	0	0	0	0.0
AÑO 13	2035	0	0	0	0	0	0	0	0	0	0	0	0	0.0
AÑO 14	2036	0	0	0	0	0	0	0	0	0	0	0	0	0.0
AÑO 15	2037	0	0	0	0	0	0	0	0	0	0	0	0	0.0
AÑO 16	2038	0	0	0	0	0	0	0	0	0	0	0	0	0.0
AÑO 17	2039	0	0	0	0	0	0	0	0	0	0	0	0	0.0
AÑO 18	2040	0	0	0	0	0	0	0	0	0	0	0	0	0.0
AÑO 19	2041	0	0	0	0	0	0	0	0	0	0	0	0	0.0
AÑO 20	2042	0	0	0	0	0	0	0	0	0	0	0	0	0.0
AÑO 21	2043	0	0	0	0	0	0	0	0	0	0	0	0	0.0

Potencia (MW)														
	Año	Ene	Feb	Mar	Abr	May	Jun	Jul	Ago	Sep	Oct	Nov	Dic	MAX
AÑO 1	2023	0	0	0	0	0	0	0	0	0	0	0	0	0
AÑO 2	2024	0	0	0	0	0	0	0	0	0	0	0	0	0
AÑO 3	2025	0	0	0	0	0	0	0	0	0	0	0	0	0
AÑO 4	2026	0	0	0	0	0	0	0	0	0	0	0	0	0
AÑO 5	2027	0	0	0	0	0	0	0	0	0	0	0	0	0
AÑO 6	2028	0	0	0	0	0	0	0	0	0	0	0	0	0
AÑO 7	2029	0	0	0	0	0	0	0	0	0	0	0	0	0
AÑO 8	2030	0	0	0	0	0	0	0	0	0	0	0	0	0
AÑO 9	2031	0	0	0	0	0	0	0	0	0	0	0	0	0
AÑO 10	2032	0	0	0	0	0	0	0	0	0	0	0	0	0
AÑO 11	2033	0	0	0	0	0	0	0	0	0	0	0	0	0
AÑO 12	2034	0	0	0	0	0	0	0	0	0	0	0	0	0
AÑO 13	2035	0	0	0	0	0	0	0	0	0	0	0	0	0



## Informe Indicativo de Demanda 2023-2043

AÑO 14	2036	0	0	0	0	0	0	0	0	0	0	0	0	0
AÑO 15	2037	0	0	0	0	0	0	0	0	0	0	0	0	0
AÑO 16	2038	0	0	0	0	0	0	0	0	0	0	0	0	0
AÑO 17	2039	0	0	0	0	0	0	0	0	0	0	0	0	0
AÑO 18	2040	0	0	0	0	0	0	0	0	0	0	0	0	0
AÑO 19	2041	0	0	0	0	0	0	0	0	0	0	0	0	0
AÑO 20	2042	0	0	0	0	0	0	0	0	0	0	0	0	0
AÑO 21	2043	0	0	0	0	0	0	0	0	0	0	0	0	0



### **1.319 Información suministrada por MELO PLANTA MANUEL MELO**

Mediante el formulario del Informe Indicativo de Demanda, Melo Planta Manuel Melo presentó las proyecciones de crecimiento de la demanda, consumo de energía, curvas típicas y demanda máxima, para los siguientes veintiún (21) años.

El CND en cumplimiento de lo establecido en el numeral 5.1.1.5 de las Reglas Comerciales, el CND deberá analizar la coherencia de la información suministrada, pudiendo solicitar aclaraciones, realizar observaciones y requerir justificadamente modificaciones, para establecer la base de datos de demanda a utilizar, procedió a la validación de la información suministrada a través de los siguientes pasos:

Con los datos suministrados por la empresa se realizaron las comparaciones de la información recibida a las cuales no se le encontraron inconsistencias, por lo que la proyección suministrada fue utilizada en la confección del Informe Indicativo de Demandas

En La Tabla 319 se muestran los datos suministrados para el punto de medición Melo Planta Manuel Melo.



# Informe Indicativo de Demanda 2023-2043

**TABLA #319**  
**DATOS PARA EL INFORME INDICATIVO DE DEMANDA**  
**PROYECTOS - DATOS**  
**PUNTO DE MEDICIÓN: MELO PLANTA MANUEL MELO**  
**PERIODO: 2023-2043**

Energía (MWh)														
	Año	Ene	Feb	Mar	Abr	May	Jun	Jul	Ago	Sep	Oct	Nov	Dic	TOTAL
AÑO 1	2023	922.15	838.37	939.73	841.17	899.52	800.52	827.43	827.4	800.7	827.39	800.7	827.39	10152.49
AÑO 2	2024	922.15	838.37	939.73	841.17	899.52	800.52	827.43	827.4	800.7	827.39	800.7	827.39	10152.49
AÑO 3	2025	922.15	838.37	939.73	841.17	899.52	800.52	827.43	827.4	800.7	827.39	800.7	827.39	10152.49
AÑO 4	2026	922.15	838.37	939.73	841.17	899.52	800.52	827.43	827.4	800.7	827.39	800.7	827.39	10152.49
AÑO 5	2027	922.15	838.37	939.73	841.17	899.52	800.52	827.43	827.4	800.7	827.39	800.7	827.39	10152.49
AÑO 6	2028	922.15	838.37	939.73	841.17	899.52	800.52	827.43	827.4	800.7	827.39	800.7	827.39	10152.49
AÑO 7	2029	922.15	838.37	939.73	841.17	899.52	800.52	827.43	827.4	800.7	827.39	800.7	827.39	10152.49
AÑO 8	2030	922.15	838.37	939.73	841.17	899.52	800.52	827.43	827.4	800.7	827.39	800.7	827.39	10152.49
AÑO 9	2031	922.15	838.37	939.73	841.17	899.52	800.52	827.43	827.4	800.7	827.39	800.7	827.39	10152.49
AÑO 10	2032	922.15	838.37	939.73	841.17	899.52	800.52	827.43	827.4	800.7	827.39	800.7	827.39	10152.49
AÑO 11	2033	922.15	838.37	939.73	841.17	899.52	800.52	827.43	827.4	800.7	827.39	800.7	827.39	10152.49
AÑO 12	2034	922.15	838.37	939.73	841.17	899.52	800.52	827.43	827.4	800.7	827.39	800.7	827.39	10152.49
AÑO 13	2035	922.15	838.37	939.73	841.17	899.52	800.52	827.43	827.4	800.7	827.39	800.7	827.39	10152.49
AÑO 14	2036	922.15	838.37	939.73	841.17	899.52	800.52	827.43	827.4	800.7	827.39	800.7	827.39	10152.49
AÑO 15	2037	922.15	838.37	939.73	841.17	899.52	800.52	827.43	827.4	800.7	827.39	800.7	827.39	10152.49
AÑO 16	2038	922.15	838.37	939.73	841.17	899.52	800.52	827.43	827.4	800.7	827.39	800.7	827.39	10152.49
AÑO 17	2039	922.15	838.37	939.73	841.17	899.52	800.52	827.43	827.4	800.7	827.39	800.7	827.39	10152.49
AÑO 18	2040	922.15	838.37	939.73	841.17	899.52	800.52	827.43	827.4	800.7	827.39	800.7	827.39	10152.49
AÑO 19	2041	922.15	838.37	939.73	841.17	899.52	800.52	827.43	827.4	800.7	827.39	800.7	827.39	10152.49
AÑO 20	2042	922.15	838.37	939.73	841.17	899.52	800.52	827.43	827.4	800.7	827.39	800.7	827.39	10152.49
AÑO 21	2043	922.15	838.37	939.73	841.17	899.52	800.52	827.43	827.4	800.7	827.39	800.7	827.39	10152.49

Factor de Carga														
	Año	Ene	Feb	Mar	Abr	May	Jun	Jul	Ago	Sep	Oct	Nov	Dic	PROM



# Informe Indicativo de Demanda 2023-2043

AÑO 1	2023	0	0	0	0	0	0	0	0	0	0	0	0	0.0
AÑO 2	2024	0	0	0	0	0	0	0	0	0	0	0	0	0.0
AÑO 3	2025	0	0	0	0	0	0	0	0	0	0	0	0	0.0
AÑO 4	2026	0	0	0	0	0	0	0	0	0	0	0	0	0.0
AÑO 5	2027	0	0	0	0	0	0	0	0	0	0	0	0	0.0
AÑO 6	2028	0	0	0	0	0	0	0	0	0	0	0	0	0.0
AÑO 7	2029	0	0	0	0	0	0	0	0	0	0	0	0	0.0
AÑO 8	2030	0	0	0	0	0	0	0	0	0	0	0	0	0.0
AÑO 9	2031	0	0	0	0	0	0	0	0	0	0	0	0	0.0
AÑO 10	2032	0	0	0	0	0	0	0	0	0	0	0	0	0.0
AÑO 11	2033	0	0	0	0	0	0	0	0	0	0	0	0	0.0
AÑO 12	2034	0	0	0	0	0	0	0	0	0	0	0	0	0.0
AÑO 13	2035	0	0	0	0	0	0	0	0	0	0	0	0	0.0
AÑO 14	2036	0	0	0	0	0	0	0	0	0	0	0	0	0.0
AÑO 15	2037	0	0	0	0	0	0	0	0	0	0	0	0	0.0
AÑO 16	2038	0	0	0	0	0	0	0	0	0	0	0	0	0.0
AÑO 17	2039	0	0	0	0	0	0	0	0	0	0	0	0	0.0
AÑO 18	2040	0	0	0	0	0	0	0	0	0	0	0	0	0.0
AÑO 19	2041	0	0	0	0	0	0	0	0	0	0	0	0	0.0
AÑO 20	2042	0	0	0	0	0	0	0	0	0	0	0	0	0.0
AÑO 21	2043	0	0	0	0	0	0	0	0	0	0	0	0	0.0

Potencia (MW)														
	Año	Ene	Feb	Mar	Abr	May	Jun	Jul	Ago	Sep	Oct	Nov	Dic	MAX
AÑO 1	2023	0	0	0	0	0	0	0	0	0	0	0	0	0
AÑO 2	2024	0	0	0	0	0	0	0	0	0	0	0	0	0
AÑO 3	2025	0	0	0	0	0	0	0	0	0	0	0	0	0
AÑO 4	2026	0	0	0	0	0	0	0	0	0	0	0	0	0
AÑO 5	2027	0	0	0	0	0	0	0	0	0	0	0	0	0
AÑO 6	2028	0	0	0	0	0	0	0	0	0	0	0	0	0
AÑO 7	2029	0	0	0	0	0	0	0	0	0	0	0	0	0
AÑO 8	2030	0	0	0	0	0	0	0	0	0	0	0	0	0
AÑO 9	2031	0	0	0	0	0	0	0	0	0	0	0	0	0



## Informe Indicativo de Demanda 2023-2043

AÑO 10	2032	0	0	0	0	0	0	0	0	0	0	0	0	0
AÑO 11	2033	0	0	0	0	0	0	0	0	0	0	0	0	0
AÑO 12	2034	0	0	0	0	0	0	0	0	0	0	0	0	0
AÑO 13	2035	0	0	0	0	0	0	0	0	0	0	0	0	0
AÑO 14	2036	0	0	0	0	0	0	0	0	0	0	0	0	0
AÑO 15	2037	0	0	0	0	0	0	0	0	0	0	0	0	0
AÑO 16	2038	0	0	0	0	0	0	0	0	0	0	0	0	0
AÑO 17	2039	0	0	0	0	0	0	0	0	0	0	0	0	0
AÑO 18	2040	0	0	0	0	0	0	0	0	0	0	0	0	0
AÑO 19	2041	0	0	0	0	0	0	0	0	0	0	0	0	0
AÑO 20	2042	0	0	0	0	0	0	0	0	0	0	0	0	0
AÑO 21	2043	0	0	0	0	0	0	0	0	0	0	0	0	0



### **1.320 Información suministrada por CORPORACIÓN PIO PIO OFICINA LLANO BONITO**

Mediante el formulario del Informe Indicativo de Demanda, Corporación Pio Pio Oficina Llano Bonito presentó las proyecciones de crecimiento de la demanda, consumo de energía, curvas típicas y demanda máxima, para los siguientes veintiún (21) años.

El CND en cumplimiento de lo establecido en el numeral 5.1.1.5 de las Reglas Comerciales, el CND deberá analizar la coherencia de la información suministrada, pudiendo solicitar aclaraciones, realizar observaciones y requerir justificadamente modificaciones, para establecer la base de datos de demanda a utilizar, procedió a la validación de la información suministrada a través de los siguientes pasos:

Con los datos suministrados por la empresa se realizaron las comparaciones de la información recibida a las cuales no se le encontraron inconsistencias, por lo que la proyección suministrada fue utilizada en la confección del Informe Indicativo de Demandas

En La Tabla 320 se muestran los datos suministrados para el punto de medición Corporación Pio Pio Oficina Llano Bonito.





# Informe Indicativo de Demanda 2023-2043

**TABLA #320**  
**DATOS PARA EL INFORME INDICATIVO DE DEMANDA**  
**PROYECTOS - DATOS**  
**PUNTO DE MEDICIÓN: CORPORACIÓN PIO PIO OFICINA LLANO BONITO**  
**PERIODO: 2023-2043**

Energía (MWh)														
	Año	Ene	Feb	Mar	Abr	May	Jun	Jul	Ago	Sep	Oct	Nov	Dic	TOTAL
AÑO 1	2023	98.34	92.73	104.53	104.12	106.62	101.27	101.85	103.68	103.51	103.38	102.74	103.03	1225.79
AÑO 2	2024	98.34	92.73	104.53	104.12	106.62	101.27	101.85	103.68	103.51	103.38	102.74	103.03	1225.79
AÑO 3	2025	98.34	92.73	104.53	104.12	106.62	101.27	101.85	103.68	103.51	103.38	102.74	103.03	1225.79
AÑO 4	2026	98.34	92.73	104.53	104.12	106.62	101.27	101.85	103.68	103.51	103.38	102.74	103.03	1225.79
AÑO 5	2027	98.34	92.73	104.53	104.12	106.62	101.27	101.85	103.68	103.51	103.38	102.74	103.03	1225.79
AÑO 6	2028	98.34	92.73	104.53	104.12	106.62	101.27	101.85	103.68	103.51	103.38	102.74	103.03	1225.79
AÑO 7	2029	98.34	92.73	104.53	104.12	106.62	101.27	101.85	103.68	103.51	103.38	102.74	103.03	1225.79
AÑO 8	2030	98.34	92.73	104.53	104.12	106.62	101.27	101.85	103.68	103.51	103.38	102.74	103.03	1225.79
AÑO 9	2031	98.34	92.73	104.53	104.12	106.62	101.27	101.85	103.68	103.51	103.38	102.74	103.03	1225.79
AÑO 10	2032	98.34	92.73	104.53	104.12	106.62	101.27	101.85	103.68	103.51	103.38	102.74	103.03	1225.79
AÑO 11	2033	98.34	92.73	104.53	104.12	106.62	101.27	101.85	103.68	103.51	103.38	102.74	103.03	1225.79
AÑO 12	2034	98.34	92.73	104.53	104.12	106.62	101.27	101.85	103.68	103.51	103.38	102.74	103.03	1225.79
AÑO 13	2035	98.34	92.73	104.53	104.12	106.62	101.27	101.85	103.68	103.51	103.38	102.74	103.03	1225.79
AÑO 14	2036	98.34	92.73	104.53	104.12	106.62	101.27	101.85	103.68	103.51	103.38	102.74	103.03	1225.79
AÑO 15	2037	98.34	92.73	104.53	104.12	106.62	101.27	101.85	103.68	103.51	103.38	102.74	103.03	1225.79
AÑO 16	2038	98.34	92.73	104.53	104.12	106.62	101.27	101.85	103.68	103.51	103.38	102.74	103.03	1225.79
AÑO 17	2039	98.34	92.73	104.53	104.12	106.62	101.27	101.85	103.68	103.51	103.38	102.74	103.03	1225.79
AÑO 18	2040	98.34	92.73	104.53	104.12	106.62	101.27	101.85	103.68	103.51	103.38	102.74	103.03	1225.79
AÑO 19	2041	98.34	92.73	104.53	104.12	106.62	101.27	101.85	103.68	103.51	103.38	102.74	103.03	1225.79
AÑO 20	2042	98.34	92.73	104.53	104.12	106.62	101.27	101.85	103.68	103.51	103.38	102.74	103.03	1225.79
AÑO 21	2043	98.34	92.73	104.53	104.12	106.62	101.27	101.85	103.68	103.51	103.38	102.74	103.03	1225.79

Factor de Carga														
	Año	Ene	Feb	Mar	Abr	May	Jun	Jul	Ago	Sep	Oct	Nov	Dic	PROM
AÑO 1	2023	0	0	0	0	0	0	0	0	0	0	0	0	0.0
AÑO 2	2024	0	0	0	0	0	0	0	0	0	0	0	0	0.0
AÑO 3	2025	0	0	0	0	0	0	0	0	0	0	0	0	0.0
AÑO 4	2026	0	0	0	0	0	0	0	0	0	0	0	0	0.0



# Informe Indicativo de Demanda 2023-2043

AÑO 5	2027	0	0	0	0	0	0	0	0	0	0	0	0	0.0
AÑO 6	2028	0	0	0	0	0	0	0	0	0	0	0	0	0.0
AÑO 7	2029	0	0	0	0	0	0	0	0	0	0	0	0	0.0
AÑO 8	2030	0	0	0	0	0	0	0	0	0	0	0	0	0.0
AÑO 9	2031	0	0	0	0	0	0	0	0	0	0	0	0	0.0
AÑO 10	2032	0	0	0	0	0	0	0	0	0	0	0	0	0.0
AÑO 11	2033	0	0	0	0	0	0	0	0	0	0	0	0	0.0
AÑO 12	2034	0	0	0	0	0	0	0	0	0	0	0	0	0.0
AÑO 13	2035	0	0	0	0	0	0	0	0	0	0	0	0	0.0
AÑO 14	2036	0	0	0	0	0	0	0	0	0	0	0	0	0.0
AÑO 15	2037	0	0	0	0	0	0	0	0	0	0	0	0	0.0
AÑO 16	2038	0	0	0	0	0	0	0	0	0	0	0	0	0.0
AÑO 17	2039	0	0	0	0	0	0	0	0	0	0	0	0	0.0
AÑO 18	2040	0	0	0	0	0	0	0	0	0	0	0	0	0.0
AÑO 19	2041	0	0	0	0	0	0	0	0	0	0	0	0	0.0
AÑO 20	2042	0	0	0	0	0	0	0	0	0	0	0	0	0.0
AÑO 21	2043	0	0	0	0	0	0	0	0	0	0	0	0	0.0

Potencia (MW)														
	Año	Ene	Feb	Mar	Abr	May	Jun	Jul	Ago	Sep	Oct	Nov	Dic	MAX
AÑO 1	2023	0	0	0	0	0	0	0	0	0	0	0	0	0
AÑO 2	2024	0	0	0	0	0	0	0	0	0	0	0	0	0
AÑO 3	2025	0	0	0	0	0	0	0	0	0	0	0	0	0
AÑO 4	2026	0	0	0	0	0	0	0	0	0	0	0	0	0
AÑO 5	2027	0	0	0	0	0	0	0	0	0	0	0	0	0
AÑO 6	2028	0	0	0	0	0	0	0	0	0	0	0	0	0
AÑO 7	2029	0	0	0	0	0	0	0	0	0	0	0	0	0
AÑO 8	2030	0	0	0	0	0	0	0	0	0	0	0	0	0
AÑO 9	2031	0	0	0	0	0	0	0	0	0	0	0	0	0
AÑO 10	2032	0	0	0	0	0	0	0	0	0	0	0	0	0
AÑO 11	2033	0	0	0	0	0	0	0	0	0	0	0	0	0
AÑO 12	2034	0	0	0	0	0	0	0	0	0	0	0	0	0
AÑO 13	2035	0	0	0	0	0	0	0	0	0	0	0	0	0



## Informe Indicativo de Demanda 2023-2043

AÑO 14	2036	0	0	0	0	0	0	0	0	0	0	0	0	0
AÑO 15	2037	0	0	0	0	0	0	0	0	0	0	0	0	0
AÑO 16	2038	0	0	0	0	0	0	0	0	0	0	0	0	0
AÑO 17	2039	0	0	0	0	0	0	0	0	0	0	0	0	0
AÑO 18	2040	0	0	0	0	0	0	0	0	0	0	0	0	0
AÑO 19	2041	0	0	0	0	0	0	0	0	0	0	0	0	0
AÑO 20	2042	0	0	0	0	0	0	0	0	0	0	0	0	0
AÑO 21	2043	0	0	0	0	0	0	0	0	0	0	0	0	0



### **1.321 Información suministrada por MELO RÍO ABAJO**

Mediante el formulario del Informe Indicativo de Demanda, Melo Río Abajo presentó las proyecciones de crecimiento de la demanda, consumo de energía, curvas típicas y demanda máxima, para los siguientes veintiún (21) años.

El CND en cumplimiento de lo establecido en el numeral 5.1.1.5 de las Reglas Comerciales, el CND deberá analizar la coherencia de la información suministrada, pudiendo solicitar aclaraciones, realizar observaciones y requerir justificadamente modificaciones, para establecer la base de datos de demanda a utilizar, procedió a la validación de la información suministrada a través de los siguientes pasos:

Con los datos suministrados por la empresa se realizaron las comparaciones de la información recibida a las cuales no se le encontraron inconsistencias, por lo que la proyección suministrada fue utilizada en la confección del Informe Indicativo de Demandas

En La Tabla 321 se muestran los datos suministrados para el punto de medición Melo Río Abajo.



# Informe Indicativo de Demanda 2023-2043

TABLA #321  
DATOS PARA EL INFORME INDICATIVO DE DEMANDA  
PROYECTOS - DATOS  
PUNTO DE MEDICIÓN: MELO RÍO ABAJO  
PERIODO: 2023-2043

Energía (MWh)														
	Año	Ene	Feb	Mar	Abr	May	Jun	Jul	Ago	Sep	Oct	Nov	Dic	TOTAL
AÑO 1	2023	195.26	187.61	208.54	195.42	206.04	205.74	212.62	212.62	205.76	212.62	205.76	212.62	2460.61
AÑO 2	2024	195.26	187.61	208.54	195.42	206.04	205.74	212.62	212.62	205.76	212.62	205.76	212.62	2460.61
AÑO 3	2025	195.26	187.61	208.54	195.42	206.04	205.74	212.62	212.62	205.76	212.62	205.76	212.62	2460.61
AÑO 4	2026	195.26	187.61	208.54	195.42	206.04	205.74	212.62	212.62	205.76	212.62	205.76	212.62	2460.61
AÑO 5	2027	195.26	187.61	208.54	195.42	206.04	205.74	212.62	212.62	205.76	212.62	205.76	212.62	2460.61
AÑO 6	2028	195.26	187.61	208.54	195.42	206.04	205.74	212.62	212.62	205.76	212.62	205.76	212.62	2460.61
AÑO 7	2029	195.26	187.61	208.54	195.42	206.04	205.74	212.62	212.62	205.76	212.62	205.76	212.62	2460.61
AÑO 8	2030	195.26	187.61	208.54	195.42	206.04	205.74	212.62	212.62	205.76	212.62	205.76	212.62	2460.61
AÑO 9	2031	195.26	187.61	208.54	195.42	206.04	205.74	212.62	212.62	205.76	212.62	205.76	212.62	2460.61
AÑO 10	2032	195.26	187.61	208.54	195.42	206.04	205.74	212.62	212.62	205.76	212.62	205.76	212.62	2460.61
AÑO 11	2033	195.26	187.61	208.54	195.42	206.04	205.74	212.62	212.62	205.76	212.62	205.76	212.62	2460.61
AÑO 12	2034	195.26	187.61	208.54	195.42	206.04	205.74	212.62	212.62	205.76	212.62	205.76	212.62	2460.61
AÑO 13	2035	195.26	187.61	208.54	195.42	206.04	205.74	212.62	212.62	205.76	212.62	205.76	212.62	2460.61
AÑO 14	2036	195.26	187.61	208.54	195.42	206.04	205.74	212.62	212.62	205.76	212.62	205.76	212.62	2460.61
AÑO 15	2037	195.26	187.61	208.54	195.42	206.04	205.74	212.62	212.62	205.76	212.62	205.76	212.62	2460.61
AÑO 16	2038	195.26	187.61	208.54	195.42	206.04	205.74	212.62	212.62	205.76	212.62	205.76	212.62	2460.61
AÑO 17	2039	195.26	187.61	208.54	195.42	206.04	205.74	212.62	212.62	205.76	212.62	205.76	212.62	2460.61
AÑO 18	2040	195.26	187.61	208.54	195.42	206.04	205.74	212.62	212.62	205.76	212.62	205.76	212.62	2460.61
AÑO 19	2041	195.26	187.61	208.54	195.42	206.04	205.74	212.62	212.62	205.76	212.62	205.76	212.62	2460.61
AÑO 20	2042	195.26	187.61	208.54	195.42	206.04	205.74	212.62	212.62	205.76	212.62	205.76	212.62	2460.61
AÑO 21	2043	195.26	187.61	208.54	195.42	206.04	205.74	212.62	212.62	205.76	212.62	205.76	212.62	2460.61

Factor de Carga														
	Año	Ene	Feb	Mar	Abr	May	Jun	Jul	Ago	Sep	Oct	Nov	Dic	PROM
AÑO 1	2023	0	0	0	0	0	0	0	0	0	0	0	0	0.0
AÑO 2	2024	0	0	0	0	0	0	0	0	0	0	0	0	0.0
AÑO 3	2025	0	0	0	0	0	0	0	0	0	0	0	0	0.0
AÑO 4	2026	0	0	0	0	0	0	0	0	0	0	0	0	0.0



## Informe Indicativo de Demanda 2023-2043

AÑO 5	2027	0	0	0	0	0	0	0	0	0	0	0	0	0.0
AÑO 6	2028	0	0	0	0	0	0	0	0	0	0	0	0	0.0
AÑO 7	2029	0	0	0	0	0	0	0	0	0	0	0	0	0.0
AÑO 8	2030	0	0	0	0	0	0	0	0	0	0	0	0	0.0
AÑO 9	2031	0	0	0	0	0	0	0	0	0	0	0	0	0.0
AÑO 10	2032	0	0	0	0	0	0	0	0	0	0	0	0	0.0
AÑO 11	2033	0	0	0	0	0	0	0	0	0	0	0	0	0.0
AÑO 12	2034	0	0	0	0	0	0	0	0	0	0	0	0	0.0
AÑO 13	2035	0	0	0	0	0	0	0	0	0	0	0	0	0.0
AÑO 14	2036	0	0	0	0	0	0	0	0	0	0	0	0	0.0
AÑO 15	2037	0	0	0	0	0	0	0	0	0	0	0	0	0.0
AÑO 16	2038	0	0	0	0	0	0	0	0	0	0	0	0	0.0
AÑO 17	2039	0	0	0	0	0	0	0	0	0	0	0	0	0.0
AÑO 18	2040	0	0	0	0	0	0	0	0	0	0	0	0	0.0
AÑO 19	2041	0	0	0	0	0	0	0	0	0	0	0	0	0.0
AÑO 20	2042	0	0	0	0	0	0	0	0	0	0	0	0	0.0
AÑO 21	2043	0	0	0	0	0	0	0	0	0	0	0	0	0.0

Potencia (MW)														
	Año	Ene	Feb	Mar	Abr	May	Jun	Jul	Ago	Sep	Oct	Nov	Dic	MAX
AÑO 1	2023	0	0	0	0	0	0	0	0	0	0	0	0	0
AÑO 2	2024	0	0	0	0	0	0	0	0	0	0	0	0	0
AÑO 3	2025	0	0	0	0	0	0	0	0	0	0	0	0	0
AÑO 4	2026	0	0	0	0	0	0	0	0	0	0	0	0	0
AÑO 5	2027	0	0	0	0	0	0	0	0	0	0	0	0	0
AÑO 6	2028	0	0	0	0	0	0	0	0	0	0	0	0	0
AÑO 7	2029	0	0	0	0	0	0	0	0	0	0	0	0	0
AÑO 8	2030	0	0	0	0	0	0	0	0	0	0	0	0	0
AÑO 9	2031	0	0	0	0	0	0	0	0	0	0	0	0	0
AÑO 10	2032	0	0	0	0	0	0	0	0	0	0	0	0	0
AÑO 11	2033	0	0	0	0	0	0	0	0	0	0	0	0	0
AÑO 12	2034	0	0	0	0	0	0	0	0	0	0	0	0	0
AÑO 13	2035	0	0	0	0	0	0	0	0	0	0	0	0	0



## Informe Indicativo de Demanda 2023-2043

AÑO 14	2036	0	0	0	0	0	0	0	0	0	0	0	0	0
AÑO 15	2037	0	0	0	0	0	0	0	0	0	0	0	0	0
AÑO 16	2038	0	0	0	0	0	0	0	0	0	0	0	0	0
AÑO 17	2039	0	0	0	0	0	0	0	0	0	0	0	0	0
AÑO 18	2040	0	0	0	0	0	0	0	0	0	0	0	0	0
AÑO 19	2041	0	0	0	0	0	0	0	0	0	0	0	0	0
AÑO 20	2042	0	0	0	0	0	0	0	0	0	0	0	0	0
AÑO 21	2043	0	0	0	0	0	0	0	0	0	0	0	0	0



### **1.322 Información suministrada por MELO PLANTA SARASQUETA**

Mediante el formulario del Informe Indicativo de Demanda, Melo Planta Sarasqueta presentó las proyecciones de crecimiento de la demanda, consumo de energía, curvas típicas y demanda máxima, para los siguientes veintiún (21) años.

El CND en cumplimiento de lo establecido en el numeral 5.1.1.5 de las Reglas Comerciales, el CND deberá analizar la coherencia de la información suministrada, pudiendo solicitar aclaraciones, realizar observaciones y requerir justificadamente modificaciones, para establecer la base de datos de demanda a utilizar, procedió a la validación de la información suministrada a través de los siguientes pasos:

Con los datos suministrados por la empresa se realizaron las comparaciones de la información recibida a las cuales no se le encontraron inconsistencias, por lo que la proyección suministrada fue utilizada en la confección del Informe Indicativo de Demandas

En La Tabla 322 se muestran los datos suministrados para el punto de medición Melo Planta Sarasqueta.





# Informe Indicativo de Demanda 2023-2043

TABLA #322  
DATOS PARA EL INFORME INDICATIVO DE DEMANDA  
PROYECTOS - DATOS  
PUNTO DE MEDICIÓN: MELO PLANTA SARASQUETA  
PERIODO: 2023-2043

Energía (MWh)														
	Año	Ene	Feb	Mar	Abr	May	Jun	Jul	Ago	Sep	Oct	Nov	Dic	TOTAL
AÑO 1	2023	345.28	334.34	380.51	356.36	360.84	364.78	376.82	376.83	364.68	376.83	364.68	376.83	4378.8
AÑO 2	2024	345.28	334.34	380.51	356.36	360.84	364.78	376.82	376.83	364.68	376.83	364.68	376.83	4378.8
AÑO 3	2025	345.28	334.34	380.51	356.36	360.84	364.78	376.82	376.83	364.68	376.83	364.68	376.83	4378.8
AÑO 4	2026	345.28	334.34	380.51	356.36	360.84	364.78	376.82	376.83	364.68	376.83	364.68	376.83	4378.8
AÑO 5	2027	345.28	334.34	380.51	356.36	360.84	364.78	376.82	376.83	364.68	376.83	364.68	376.83	4378.8
AÑO 6	2028	345.28	334.34	380.51	356.36	360.84	364.78	376.82	376.83	364.68	376.83	364.68	376.83	4378.8
AÑO 7	2029	345.28	334.34	380.51	356.36	360.84	364.78	376.82	376.83	364.68	376.83	364.68	376.83	4378.8
AÑO 8	2030	345.28	334.34	380.51	356.36	360.84	364.78	376.82	376.83	364.68	376.83	364.68	376.83	4378.8
AÑO 9	2031	345.28	334.34	380.51	356.36	360.84	364.78	376.82	376.83	364.68	376.83	364.68	376.83	4378.8
AÑO 10	2032	345.28	334.34	380.51	356.36	360.84	364.78	376.82	376.83	364.68	376.83	364.68	376.83	4378.8
AÑO 11	2033	345.28	334.34	380.51	356.36	360.84	364.78	376.82	376.83	364.68	376.83	364.68	376.83	4378.8
AÑO 12	2034	345.28	334.34	380.51	356.36	360.84	364.78	376.82	376.83	364.68	376.83	364.68	376.83	4378.8
AÑO 13	2035	345.28	334.34	380.51	356.36	360.84	364.78	376.82	376.83	364.68	376.83	364.68	376.83	4378.8
AÑO 14	2036	345.28	334.34	380.51	356.36	360.84	364.78	376.82	376.83	364.68	376.83	364.68	376.83	4378.8
AÑO 15	2037	345.28	334.34	380.51	356.36	360.84	364.78	376.82	376.83	364.68	376.83	364.68	376.83	4378.8
AÑO 16	2038	345.28	334.34	380.51	356.36	360.84	364.78	376.82	376.83	364.68	376.83	364.68	376.83	4378.8
AÑO 17	2039	345.28	334.34	380.51	356.36	360.84	364.78	376.82	376.83	364.68	376.83	364.68	376.83	4378.8
AÑO 18	2040	345.28	334.34	380.51	356.36	360.84	364.78	376.82	376.83	364.68	376.83	364.68	376.83	4378.8
AÑO 19	2041	345.28	334.34	380.51	356.36	360.84	364.78	376.82	376.83	364.68	376.83	364.68	376.83	4378.8
AÑO 20	2042	345.28	334.34	380.51	356.36	360.84	364.78	376.82	376.83	364.68	376.83	364.68	376.83	4378.8
AÑO 21	2043	345.28	334.34	380.51	356.36	360.84	364.78	376.82	376.83	364.68	376.83	364.68	376.83	4378.8

Factor de Carga														
	Año	Ene	Feb	Mar	Abr	May	Jun	Jul	Ago	Sep	Oct	Nov	Dic	PROM
AÑO 1	2023	0	0	0	0	0	0	0	0	0	0	0	0	0.0
AÑO 2	2024	0	0	0	0	0	0	0	0	0	0	0	0	0.0
AÑO 3	2025	0	0	0	0	0	0	0	0	0	0	0	0	0.0
AÑO 4	2026	0	0	0	0	0	0	0	0	0	0	0	0	0.0



## Informe Indicativo de Demanda 2023-2043

AÑO 5	2027	0	0	0	0	0	0	0	0	0	0	0	0	0.0
AÑO 6	2028	0	0	0	0	0	0	0	0	0	0	0	0	0.0
AÑO 7	2029	0	0	0	0	0	0	0	0	0	0	0	0	0.0
AÑO 8	2030	0	0	0	0	0	0	0	0	0	0	0	0	0.0
AÑO 9	2031	0	0	0	0	0	0	0	0	0	0	0	0	0.0
AÑO 10	2032	0	0	0	0	0	0	0	0	0	0	0	0	0.0
AÑO 11	2033	0	0	0	0	0	0	0	0	0	0	0	0	0.0
AÑO 12	2034	0	0	0	0	0	0	0	0	0	0	0	0	0.0
AÑO 13	2035	0	0	0	0	0	0	0	0	0	0	0	0	0.0
AÑO 14	2036	0	0	0	0	0	0	0	0	0	0	0	0	0.0
AÑO 15	2037	0	0	0	0	0	0	0	0	0	0	0	0	0.0
AÑO 16	2038	0	0	0	0	0	0	0	0	0	0	0	0	0.0
AÑO 17	2039	0	0	0	0	0	0	0	0	0	0	0	0	0.0
AÑO 18	2040	0	0	0	0	0	0	0	0	0	0	0	0	0.0
AÑO 19	2041	0	0	0	0	0	0	0	0	0	0	0	0	0.0
AÑO 20	2042	0	0	0	0	0	0	0	0	0	0	0	0	0.0
AÑO 21	2043	0	0	0	0	0	0	0	0	0	0	0	0	0.0

Potencia (MW)														
	Año	Ene	Feb	Mar	Abr	May	Jun	Jul	Ago	Sep	Oct	Nov	Dic	MAX
AÑO 1	2023	0	0	0	0	0	0	0	0	0	0	0	0	0
AÑO 2	2024	0	0	0	0	0	0	0	0	0	0	0	0	0
AÑO 3	2025	0	0	0	0	0	0	0	0	0	0	0	0	0
AÑO 4	2026	0	0	0	0	0	0	0	0	0	0	0	0	0
AÑO 5	2027	0	0	0	0	0	0	0	0	0	0	0	0	0
AÑO 6	2028	0	0	0	0	0	0	0	0	0	0	0	0	0
AÑO 7	2029	0	0	0	0	0	0	0	0	0	0	0	0	0
AÑO 8	2030	0	0	0	0	0	0	0	0	0	0	0	0	0
AÑO 9	2031	0	0	0	0	0	0	0	0	0	0	0	0	0
AÑO 10	2032	0	0	0	0	0	0	0	0	0	0	0	0	0
AÑO 11	2033	0	0	0	0	0	0	0	0	0	0	0	0	0
AÑO 12	2034	0	0	0	0	0	0	0	0	0	0	0	0	0
AÑO 13	2035	0	0	0	0	0	0	0	0	0	0	0	0	0



## Informe Indicativo de Demanda 2023-2043

AÑO 14	2036	0	0	0	0	0	0	0	0	0	0	0	0	0
AÑO 15	2037	0	0	0	0	0	0	0	0	0	0	0	0	0
AÑO 16	2038	0	0	0	0	0	0	0	0	0	0	0	0	0
AÑO 17	2039	0	0	0	0	0	0	0	0	0	0	0	0	0
AÑO 18	2040	0	0	0	0	0	0	0	0	0	0	0	0	0
AÑO 19	2041	0	0	0	0	0	0	0	0	0	0	0	0	0
AÑO 20	2042	0	0	0	0	0	0	0	0	0	0	0	0	0
AÑO 21	2043	0	0	0	0	0	0	0	0	0	0	0	0	0



### **1.323 Información suministrada por MC MERCACENTRO S.A.**

Mediante el formulario del Informe Indicativo de Demanda, Mc Mercacentro S.A. presentó las proyecciones de crecimiento de la demanda, consumo de energía, curvas típicas y demanda máxima, para los siguientes veintiún (21) años.

El CND en cumplimiento de lo establecido en el numeral 5.1.1.5 de las Reglas Comerciales, el CND deberá analizar la coherencia de la información suministrada, pudiendo solicitar aclaraciones, realizar observaciones y requerir justificadamente modificaciones, para establecer la base de datos de demanda a utilizar, procedió a la validación de la información suministrada a través de los siguientes pasos:

Con los datos suministrados por la empresa se realizaron las comparaciones de la información recibida a las cuales no se le encontraron inconsistencias, por lo que la proyección suministrada fue utilizada en la confección del Informe Indicativo de Demandas

En La Tabla 323 se muestran los datos suministrados para el punto de medición Mc Mercacentro S.A..



## Informe Indicativo de Demanda 2023-2043

TABLA #323  
DATOS PARA EL INFORME INDICATIVO DE DEMANDA  
PROYECTOS - DATOS  
PUNTO DE MEDICIÓN: MC MERCACENTRO S.A.  
PERIODO: 2023-2043

Energía (MWh)														
	Año	Ene	Feb	Mar	Abr	May	Jun	Jul	Ago	Sep	Oct	Nov	Dic	TOTAL
AÑO 1	2023	55	49	59	56	56	54	55	55	55	55	55	55	659
AÑO 2	2024	55	49	59	56	56	54	55	55	55	55	55	55	659
AÑO 3	2025	55	49	59	56	56	54	55	55	55	55	55	55	659
AÑO 4	2026	55	49	59	56	56	54	55	55	55	55	55	55	659
AÑO 5	2027	55	49	59	56	56	54	55	55	55	55	55	55	659
AÑO 6	2028	55	49	59	56	56	54	55	55	55	55	55	55	659
AÑO 7	2029	55	49	59	56	56	54	55	55	55	55	55	55	659
AÑO 8	2030	55	49	59	56	56	54	55	55	55	55	55	55	659
AÑO 9	2031	55	49	59	56	56	54	55	55	55	55	55	55	659
AÑO 10	2032	55	49	59	56	56	54	55	55	55	55	55	55	659
AÑO 11	2033	55	49	59	56	56	54	55	55	55	55	55	55	659
AÑO 12	2034	55	49	59	56	56	54	55	55	55	55	55	55	659
AÑO 13	2035	55	49	59	56	56	54	55	55	55	55	55	55	659
AÑO 14	2036	55	49	59	56	56	54	55	55	55	55	55	55	659
AÑO 15	2037	55	49	59	56	56	54	55	55	55	55	55	55	659
AÑO 16	2038	55	49	59	56	56	54	55	55	55	55	55	55	659
AÑO 17	2039	55	49	59	56	56	54	55	55	55	55	55	55	659
AÑO 18	2040	55	49	59	56	56	54	55	55	55	55	55	55	659
AÑO 19	2041	55	49	59	56	56	54	55	55	55	55	55	55	659
AÑO 20	2042	55	49	59	56	56	54	55	55	55	55	55	55	659
AÑO 21	2043	55	49	59	56	56	54	55	55	55	55	55	55	659

Factor de Carga														
	Año	Ene	Feb	Mar	Abr	May	Jun	Jul	Ago	Sep	Oct	Nov	Dic	PROM
AÑO 1	2023	0	0	0	0	0	0	0	0	0	0	0	0	0.0
AÑO 2	2024	0	0	0	0	0	0	0	0	0	0	0	0	0.0
AÑO 3	2025	0	0	0	0	0	0	0	0	0	0	0	0	0.0
AÑO 4	2026	0	0	0	0	0	0	0	0	0	0	0	0	0.0



# Informe Indicativo de Demanda 2023-2043

AÑO 5	2027	0	0	0	0	0	0	0	0	0	0	0	0	0.0
AÑO 6	2028	0	0	0	0	0	0	0	0	0	0	0	0	0.0
AÑO 7	2029	0	0	0	0	0	0	0	0	0	0	0	0	0.0
AÑO 8	2030	0	0	0	0	0	0	0	0	0	0	0	0	0.0
AÑO 9	2031	0	0	0	0	0	0	0	0	0	0	0	0	0.0
AÑO 10	2032	0	0	0	0	0	0	0	0	0	0	0	0	0.0
AÑO 11	2033	0	0	0	0	0	0	0	0	0	0	0	0	0.0
AÑO 12	2034	0	0	0	0	0	0	0	0	0	0	0	0	0.0
AÑO 13	2035	0	0	0	0	0	0	0	0	0	0	0	0	0.0
AÑO 14	2036	0	0	0	0	0	0	0	0	0	0	0	0	0.0
AÑO 15	2037	0	0	0	0	0	0	0	0	0	0	0	0	0.0
AÑO 16	2038	0	0	0	0	0	0	0	0	0	0	0	0	0.0
AÑO 17	2039	0	0	0	0	0	0	0	0	0	0	0	0	0.0
AÑO 18	2040	0	0	0	0	0	0	0	0	0	0	0	0	0.0
AÑO 19	2041	0	0	0	0	0	0	0	0	0	0	0	0	0.0
AÑO 20	2042	0	0	0	0	0	0	0	0	0	0	0	0	0.0
AÑO 21	2043	0	0	0	0	0	0	0	0	0	0	0	0	0.0

Potencia (MW)														
	Año	Ene	Feb	Mar	Abr	May	Jun	Jul	Ago	Sep	Oct	Nov	Dic	MAX
AÑO 1	2023	0	0	0	0	0	0	0	0	0	0	0	0	0
AÑO 2	2024	0	0	0	0	0	0	0	0	0	0	0	0	0
AÑO 3	2025	0	0	0	0	0	0	0	0	0	0	0	0	0
AÑO 4	2026	0	0	0	0	0	0	0	0	0	0	0	0	0
AÑO 5	2027	0	0	0	0	0	0	0	0	0	0	0	0	0
AÑO 6	2028	0	0	0	0	0	0	0	0	0	0	0	0	0
AÑO 7	2029	0	0	0	0	0	0	0	0	0	0	0	0	0
AÑO 8	2030	0	0	0	0	0	0	0	0	0	0	0	0	0
AÑO 9	2031	0	0	0	0	0	0	0	0	0	0	0	0	0
AÑO 10	2032	0	0	0	0	0	0	0	0	0	0	0	0	0
AÑO 11	2033	0	0	0	0	0	0	0	0	0	0	0	0	0
AÑO 12	2034	0	0	0	0	0	0	0	0	0	0	0	0	0
AÑO 13	2035	0	0	0	0	0	0	0	0	0	0	0	0	0



## Informe Indicativo de Demanda 2023-2043

AÑO 14	2036	0	0	0	0	0	0	0	0	0	0	0	0	0
AÑO 15	2037	0	0	0	0	0	0	0	0	0	0	0	0	0
AÑO 16	2038	0	0	0	0	0	0	0	0	0	0	0	0	0
AÑO 17	2039	0	0	0	0	0	0	0	0	0	0	0	0	0
AÑO 18	2040	0	0	0	0	0	0	0	0	0	0	0	0	0
AÑO 19	2041	0	0	0	0	0	0	0	0	0	0	0	0	0
AÑO 20	2042	0	0	0	0	0	0	0	0	0	0	0	0	0
AÑO 21	2043	0	0	0	0	0	0	0	0	0	0	0	0	0



### **1.324 Información suministrada por METALES PANAMERICANOS, S.A.**

Mediante el formulario del Informe Indicativo de Demanda, Metales Panamericanos, S.A. presentó las proyecciones de crecimiento de la demanda, consumo de energía, curvas típicas y demanda máxima, para los siguientes veintiún (21) años.

El CND en cumplimiento de lo establecido en el numeral 5.1.1.5 de las Reglas Comerciales, el CND deberá analizar la coherencia de la información suministrada, pudiendo solicitar aclaraciones, realizar observaciones y requerir justificadamente modificaciones, para establecer la base de datos de demanda a utilizar, procedió a la validación de la información suministrada a través de los siguientes pasos:

Con los datos suministrados por la empresa se realizaron las comparaciones de la información recibida a las cuales no se le encontraron inconsistencias, por lo que la proyección suministrada fue utilizada en la confección del Informe Indicativo de Demandas

En La Tabla 324 se muestran los datos suministrados para el punto de medición Metales Panamericanos, S.A..





# Informe Indicativo de Demanda 2023-2043

TABLA #324  
DATOS PARA EL INFORME INDICATIVO DE DEMANDA  
PROYECTOS - DATOS  
PUNTO DE MEDICIÓN: METALES PANAMERICANOS, S.A.  
PERIODO: 2023-2043

Energía (MWh)														
	Año	Ene	Feb	Mar	Abr	May	Jun	Jul	Ago	Sep	Oct	Nov	Dic	TOTAL
AÑO 1	2023	287.54	259.72	287.54	278.27	287.54	278.27	287.54	287.54	278.27	287.54	278.27	287.54	3385.59
AÑO 2	2024	290.42	262.31	290.42	281.05	290.42	281.05	290.42	290.42	281.05	290.42	281.05	290.42	3419.44
AÑO 3	2025	293.32	264.94	293.32	283.86	293.32	283.86	293.32	293.32	283.86	293.32	283.86	293.32	3453.64
AÑO 4	2026	296.26	267.59	296.26	286.7	296.26	286.7	296.26	296.26	286.7	296.26	286.7	296.26	3488.17
AÑO 5	2027	299.22	270.26	299.22	289.57	299.22	289.57	299.22	299.22	289.57	299.22	289.57	299.22	3523.05
AÑO 6	2028	302.21	272.96	302.21	292.46	302.21	292.46	302.21	302.21	292.46	302.21	292.46	302.21	3558.29
AÑO 7	2029	305.23	275.69	305.23	295.39	305.23	295.39	305.23	305.23	295.39	305.23	295.39	305.23	3593.87
AÑO 8	2030	308.28	278.45	308.28	298.34	308.28	298.34	308.28	308.28	298.34	308.28	298.34	308.28	3629.81
AÑO 9	2031	311.37	281.24	311.37	301.32	311.37	301.32	311.37	311.37	301.32	311.37	301.32	311.37	3666.11
AÑO 10	2032	314.48	284.05	314.48	304.34	314.48	304.34	314.48	314.48	304.34	314.48	304.34	314.48	3702.77
AÑO 11	2033	317.63	286.89	317.63	307.38	317.63	307.38	317.63	317.63	307.38	317.63	307.38	317.63	3739.79
AÑO 12	2034	320.8	289.76	320.8	310.45	320.8	310.45	320.8	320.8	310.45	320.8	310.45	320.8	3777.19
AÑO 13	2035	324.01	292.65	324.01	313.56	324.01	313.56	324.01	324.01	313.56	324.01	313.56	324.01	3814.96
AÑO 14	2036	327.25	295.58	327.25	316.69	327.25	316.69	327.25	327.25	316.69	327.25	316.69	327.25	3853.11
AÑO 15	2037	330.52	298.54	330.52	319.86	330.52	319.86	330.52	330.52	319.86	330.52	319.86	330.52	3891.64
AÑO 16	2038	333.83	301.52	333.83	323.06	333.83	323.06	333.83	333.83	323.06	333.83	323.06	333.83	3930.56
AÑO 17	2039	337.17	304.54	337.17	326.29	337.17	326.29	337.17	337.17	326.29	337.17	326.29	337.17	3969.87
AÑO 18	2040	337.17	304.54	337.17	326.29	337.17	326.29	337.17	337.17	326.29	337.17	326.29	337.17	3969.87
AÑO 19	2041	337.17	304.54	337.17	326.29	337.17	326.29	337.17	337.17	326.29	337.17	326.29	337.17	3969.87
AÑO 20	2042	337.17	304.54	337.17	326.29	337.17	326.29	337.17	337.17	326.29	337.17	326.29	337.17	3969.87
AÑO 21	2043	337.17	304.54	337.17	326.29	337.17	326.29	337.17	337.17	326.29	337.17	326.29	337.17	3969.87

Factor de Carga														
	Año	Ene	Feb	Mar	Abr	May	Jun	Jul	Ago	Sep	Oct	Nov	Dic	PROM
AÑO 1	2023	0	0	0	0	0	0	0	0	0	0	0	0	0.0
AÑO 2	2024	0	0	0	0	0	0	0	0	0	0	0	0	0.0
AÑO 3	2025	0	0	0	0	0	0	0	0	0	0	0	0	0.0
AÑO 4	2026	0	0	0	0	0	0	0	0	0	0	0	0	0.0



## Informe Indicativo de Demanda 2023-2043

AÑO 5	2027	0	0	0	0	0	0	0	0	0	0	0	0	0.0
AÑO 6	2028	0	0	0	0	0	0	0	0	0	0	0	0	0.0
AÑO 7	2029	0	0	0	0	0	0	0	0	0	0	0	0	0.0
AÑO 8	2030	0	0	0	0	0	0	0	0	0	0	0	0	0.0
AÑO 9	2031	0	0	0	0	0	0	0	0	0	0	0	0	0.0
AÑO 10	2032	0	0	0	0	0	0	0	0	0	0	0	0	0.0
AÑO 11	2033	0	0	0	0	0	0	0	0	0	0	0	0	0.0
AÑO 12	2034	0	0	0	0	0	0	0	0	0	0	0	0	0.0
AÑO 13	2035	0	0	0	0	0	0	0	0	0	0	0	0	0.0
AÑO 14	2036	0	0	0	0	0	0	0	0	0	0	0	0	0.0
AÑO 15	2037	0	0	0	0	0	0	0	0	0	0	0	0	0.0
AÑO 16	2038	0	0	0	0	0	0	0	0	0	0	0	0	0.0
AÑO 17	2039	0	0	0	0	0	0	0	0	0	0	0	0	0.0
AÑO 18	2040	0	0	0	0	0	0	0	0	0	0	0	0	0.0
AÑO 19	2041	0	0	0	0	0	0	0	0	0	0	0	0	0.0
AÑO 20	2042	0	0	0	0	0	0	0	0	0	0	0	0	0.0
AÑO 21	2043	0	0	0	0	0	0	0	0	0	0	0	0	0.0

Potencia (MW)														
	Año	Ene	Feb	Mar	Abr	May	Jun	Jul	Ago	Sep	Oct	Nov	Dic	MAX
AÑO 1	2023	0	0	0	0	0	0	0	0	0	0	0	0	0
AÑO 2	2024	0	0	0	0	0	0	0	0	0	0	0	0	0
AÑO 3	2025	0	0	0	0	0	0	0	0	0	0	0	0	0
AÑO 4	2026	0	0	0	0	0	0	0	0	0	0	0	0	0
AÑO 5	2027	0	0	0	0	0	0	0	0	0	0	0	0	0
AÑO 6	2028	0	0	0	0	0	0	0	0	0	0	0	0	0
AÑO 7	2029	0	0	0	0	0	0	0	0	0	0	0	0	0
AÑO 8	2030	0	0	0	0	0	0	0	0	0	0	0	0	0
AÑO 9	2031	0	0	0	0	0	0	0	0	0	0	0	0	0
AÑO 10	2032	0	0	0	0	0	0	0	0	0	0	0	0	0
AÑO 11	2033	0	0	0	0	0	0	0	0	0	0	0	0	0
AÑO 12	2034	0	0	0	0	0	0	0	0	0	0	0	0	0
AÑO 13	2035	0	0	0	0	0	0	0	0	0	0	0	0	0



## Informe Indicativo de Demanda 2023-2043

AÑO 14	2036	0	0	0	0	0	0	0	0	0	0	0	0	0
AÑO 15	2037	0	0	0	0	0	0	0	0	0	0	0	0	0
AÑO 16	2038	0	0	0	0	0	0	0	0	0	0	0	0	0
AÑO 17	2039	0	0	0	0	0	0	0	0	0	0	0	0	0
AÑO 18	2040	0	0	0	0	0	0	0	0	0	0	0	0	0
AÑO 19	2041	0	0	0	0	0	0	0	0	0	0	0	0	0
AÑO 20	2042	0	0	0	0	0	0	0	0	0	0	0	0	0
AÑO 21	2043	0	0	0	0	0	0	0	0	0	0	0	0	0



### **1.325 Información suministrada por METRO DE PANAMÁ ESTACIÓN PLAZA 5 DE MAYO**

Mediante el formulario del Informe Indicativo de Demanda, Metro De Panamá Estación Plaza 5 De Mayo presentó las proyecciones de crecimiento de la demanda, consumo de energía, curvas típicas y demanda máxima, para los siguientes veintiún (21) años.

El CND en cumplimiento de lo establecido en el numeral 5.1.1.5 de las Reglas Comerciales, el CND deberá analizar la coherencia de la información suministrada, pudiendo solicitar aclaraciones, realizar observaciones y requerir justificadamente modificaciones, para establecer la base de datos de demanda a utilizar, procedió a la validación de la información suministrada a través de los siguientes pasos:

Con los datos suministrados por la empresa se realizaron las comparaciones de la información recibida a las cuales no se le encontraron inconsistencias, por lo que la proyección suministrada fue utilizada en la confección del Informe Indicativo de Demandas

En La Tabla 325 se muestran los datos suministrados para el punto de medición Metro De Panamá Estación Plaza 5 De Mayo.



# Informe Indicativo de Demanda 2023-2043

TABLA #325

DATOS PARA EL INFORME INDICATIVO DE DEMANDA

PROYECTOS - DATOS

PUNTO DE MEDICIÓN: METRO DE PANAMÁ ESTACIÓN PLAZA 5 DE MAYO

PERIODO: 2023-2043

Energía (MWh)														
	Año	Ene	Feb	Mar	Abr	May	Jun	Jul	Ago	Sep	Oct	Nov	Dic	TOTAL
AÑO 1	2023	2894.87	2610.33	2940.3	2730.87	3124.95	3005.34	3150.47	3169.11	3011.41	3110.18	3068.71	3190.29	36006.82
AÑO 2	2024	3448.2	3114.51	3448.2	3336.97	3448.2	3336.97	3448.2	3448.2	3336.97	3448.2	3336.97	3448.2	40599.81
AÑO 3	2025	3448.2	3114.51	3448.2	3336.97	3448.2	3336.97	3448.2	3448.2	3336.97	3448.2	3336.97	3448.2	40599.81
AÑO 4	2026	3543.98	3201.01	3543.98	3429.65	3543.98	3429.65	3543.98	3543.98	3429.65	3543.98	3429.65	3543.98	41727.45
AÑO 5	2027	3543.98	3201.01	3543.98	3429.65	3543.98	3429.65	3543.98	3543.98	3429.65	3543.98	3429.65	3543.98	41727.45
AÑO 6	2028	3543.98	3201.01	3543.98	3429.65	3543.98	3429.65	3543.98	3543.98	3429.65	3543.98	3429.65	3543.98	41727.45
AÑO 7	2029	4156.75	3754.49	4156.75	4022.66	4156.75	4022.66	4156.75	4156.75	4022.66	4156.75	4022.66	4156.75	48942.42
AÑO 8	2030	4156.75	3754.49	4156.75	4022.66	4156.75	4022.66	4156.75	4156.75	4022.66	4156.75	4022.66	4156.75	48942.42
AÑO 9	2031	6018.21	5435.8	6018.21	5824.07	6018.21	5824.07	6018.21	6018.21	5824.07	6018.21	5824.07	6018.21	70859.54
AÑO 10	2032	6018.21	5435.8	6018.21	5824.07	6018.21	5824.07	6018.21	6018.21	5824.07	6018.21	5824.07	6018.21	70859.54
AÑO 11	2033	6018.21	5435.8	6018.21	5824.07	6018.21	5824.07	6018.21	6018.21	5824.07	6018.21	5824.07	6018.21	70859.54
AÑO 12	2034	6018.21	5435.8	6018.21	5824.07	6018.21	5824.07	6018.21	6018.21	5824.07	6018.21	5824.07	6018.21	70859.54
AÑO 13	2035	6018.21	5435.8	6018.21	5824.07	6018.21	5824.07	6018.21	6018.21	5824.07	6018.21	5824.07	6018.21	70859.54
AÑO 14	2036	6018.21	5435.8	6018.21	5824.07	6018.21	5824.07	6018.21	6018.21	5824.07	6018.21	5824.07	6018.21	70859.54
AÑO 15	2037	6018.21	5435.8	6018.21	5824.07	6018.21	5824.07	6018.21	6018.21	5824.07	6018.21	5824.07	6018.21	70859.54
AÑO 16	2038	6018.21	5435.8	6018.21	5824.07	6018.21	5824.07	6018.21	6018.21	5824.07	6018.21	5824.07	6018.21	70859.54
AÑO 17	2039	6018.21	5435.8	6018.21	5824.07	6018.21	5824.07	6018.21	6018.21	5824.07	6018.21	5824.07	6018.21	70859.54
AÑO 18	2040	6018.21	5435.8	6018.21	5824.07	6018.21	5824.07	6018.21	6018.21	5824.07	6018.21	5824.07	6018.21	70859.54
AÑO 19	2041	6018.21	5435.8	6018.21	5824.07	6018.21	5824.07	6018.21	6018.21	5824.07	6018.21	5824.07	6018.21	70859.54
AÑO 20	2042	6018.21	5435.8	6018.21	5824.07	6018.21	5824.07	6018.21	6018.21	5824.07	6018.21	5824.07	6018.21	70859.54
AÑO 21	2043	6018.21	5435.8	6018.21	5824.07	6018.21	5824.07	6018.21	6018.21	5824.07	6018.21	5824.07	6018.21	70859.54

Factor de Carga														
	Año	Ene	Feb	Mar	Abr	May	Jun	Jul	Ago	Sep	Oct	Nov	Dic	PROM



# Informe Indicativo de Demanda 2023-2043

AÑO 1	2023	0	0	0	0	0	0	0	0	0	0	0	0	0.0
AÑO 2	2024	0	0	0	0	0	0	0	0	0	0	0	0	0.0
AÑO 3	2025	0	0	0	0	0	0	0	0	0	0	0	0	0.0
AÑO 4	2026	0	0	0	0	0	0	0	0	0	0	0	0	0.0
AÑO 5	2027	0	0	0	0	0	0	0	0	0	0	0	0	0.0
AÑO 6	2028	0	0	0	0	0	0	0	0	0	0	0	0	0.0
AÑO 7	2029	0	0	0	0	0	0	0	0	0	0	0	0	0.0
AÑO 8	2030	0	0	0	0	0	0	0	0	0	0	0	0	0.0
AÑO 9	2031	0	0	0	0	0	0	0	0	0	0	0	0	0.0
AÑO 10	2032	0	0	0	0	0	0	0	0	0	0	0	0	0.0
AÑO 11	2033	0	0	0	0	0	0	0	0	0	0	0	0	0.0
AÑO 12	2034	0	0	0	0	0	0	0	0	0	0	0	0	0.0
AÑO 13	2035	0	0	0	0	0	0	0	0	0	0	0	0	0.0
AÑO 14	2036	0	0	0	0	0	0	0	0	0	0	0	0	0.0
AÑO 15	2037	0	0	0	0	0	0	0	0	0	0	0	0	0.0
AÑO 16	2038	0	0	0	0	0	0	0	0	0	0	0	0	0.0
AÑO 17	2039	0	0	0	0	0	0	0	0	0	0	0	0	0.0
AÑO 18	2040	0	0	0	0	0	0	0	0	0	0	0	0	0.0
AÑO 19	2041	0	0	0	0	0	0	0	0	0	0	0	0	0.0
AÑO 20	2042	0	0	0	0	0	0	0	0	0	0	0	0	0.0
AÑO 21	2043	0	0	0	0	0	0	0	0	0	0	0	0	0.0

Potencia (MW)														
	Año	Ene	Feb	Mar	Abr	May	Jun	Jul	Ago	Sep	Oct	Nov	Dic	MAX
AÑO 1	2023	0	0	0	0	0	0	0	0	0	0	0	0	0
AÑO 2	2024	0	0	0	0	0	0	0	0	0	0	0	0	0
AÑO 3	2025	0	0	0	0	0	0	0	0	0	0	0	0	0
AÑO 4	2026	0	0	0	0	0	0	0	0	0	0	0	0	0
AÑO 5	2027	0	0	0	0	0	0	0	0	0	0	0	0	0
AÑO 6	2028	0	0	0	0	0	0	0	0	0	0	0	0	0
AÑO 7	2029	0	0	0	0	0	0	0	0	0	0	0	0	0
AÑO 8	2030	0	0	0	0	0	0	0	0	0	0	0	0	0
AÑO 9	2031	0	0	0	0	0	0	0	0	0	0	0	0	0



## Informe Indicativo de Demanda 2023-2043

AÑO 10	2032	0	0	0	0	0	0	0	0	0	0	0	0	0
AÑO 11	2033	0	0	0	0	0	0	0	0	0	0	0	0	0
AÑO 12	2034	0	0	0	0	0	0	0	0	0	0	0	0	0
AÑO 13	2035	0	0	0	0	0	0	0	0	0	0	0	0	0
AÑO 14	2036	0	0	0	0	0	0	0	0	0	0	0	0	0
AÑO 15	2037	0	0	0	0	0	0	0	0	0	0	0	0	0
AÑO 16	2038	0	0	0	0	0	0	0	0	0	0	0	0	0
AÑO 17	2039	0	0	0	0	0	0	0	0	0	0	0	0	0
AÑO 18	2040	0	0	0	0	0	0	0	0	0	0	0	0	0
AÑO 19	2041	0	0	0	0	0	0	0	0	0	0	0	0	0
AÑO 20	2042	0	0	0	0	0	0	0	0	0	0	0	0	0
AÑO 21	2043	0	0	0	0	0	0	0	0	0	0	0	0	0



### **1.326 Información suministrada por METRO DE PANAMÁ ESTACIÓN LOS ANDES**

Mediante el formulario del Informe Indicativo de Demanda, Metro De Panamá Estación Los Andes presentó las proyecciones de crecimiento de la demanda, consumo de energía, curvas típicas y demanda máxima, para los siguientes veintiún (21) años.

El CND en cumplimiento de lo establecido en el numeral 5.1.1.5 de las Reglas Comerciales, el CND deberá analizar la coherencia de la información suministrada, pudiendo solicitar aclaraciones, realizar observaciones y requerir justificadamente modificaciones, para establecer la base de datos de demanda a utilizar, procedió a la validación de la información suministrada a través de los siguientes pasos:

Con los datos suministrados por la empresa se realizaron las comparaciones de la información recibida a las cuales no se le encontraron inconsistencias, por lo que la proyección suministrada fue utilizada en la confección del Informe Indicativo de Demandas

En La Tabla 326 se muestran los datos suministrados para el punto de medición Metro De Panamá Estación Los Andes.





# Informe Indicativo de Demanda 2023-2043

**TABLA #326**  
**DATOS PARA EL INFORME INDICATIVO DE DEMANDA**  
**PROYECTOS - DATOS**  
**PUNTO DE MEDICIÓN: METRO DE PANAMÁ ESTACIÓN LOS ANDES**  
**PERIODO: 2023-2043**

		Energía (MWh)												
	Año	Ene	Feb	Mar	Abr	May	Jun	Jul	Ago	Sep	Oct	Nov	Dic	TOTAL
AÑO 1	2023	1906.37	1588.64	2012.28	2171.15	2012.28	2012.28	2118.19	2171.15	2118.19	2171.15	2118.19	2224.1	24624.0
AÑO 2	2024	2270.92	2066.35	2287.74	2213.95	2287.74	2213.95	2287.74	2287.74	2213.95	2287.74	2213.95	2287.74	26919.53
AÑO 3	2025	2287.74	2066.35	2287.74	2213.95	2287.74	2213.95	2287.74	2287.74	2213.95	2287.74	2213.95	2287.74	26936.35
AÑO 4	2026	2351.29	2123.74	2351.29	2275.44	2351.29	2275.44	2351.29	2351.29	2275.44	2351.29	2275.44	2351.29	27684.49
AÑO 5	2027	2351.29	2123.74	2351.29	2275.44	2351.29	2275.44	2351.29	2351.29	2275.44	2351.29	2275.44	2351.29	27684.49
AÑO 6	2028	2351.29	2123.74	2351.29	2275.44	2351.29	2275.44	2351.29	2351.29	2275.44	2351.29	2275.44	2351.29	27684.49
AÑO 7	2029	2757.84	2490.95	2757.84	2668.88	2757.84	2668.88	2757.84	2757.84	2668.88	2757.84	2668.88	2757.84	32471.34
AÑO 8	2030	2757.84	2490.95	2757.84	2668.88	2757.84	2668.88	2757.84	2757.84	2668.88	2757.84	2668.88	2757.84	32471.34
AÑO 9	2031	3992.84	3606.44	3992.84	3864.04	3992.84	3864.04	3992.84	3992.84	3864.04	3992.84	3864.04	3992.84	47012.47
AÑO 10	2032	3992.84	3606.44	3992.84	3864.04	3992.84	3864.04	3992.84	3992.84	3864.04	3992.84	3864.04	3992.84	47012.47
AÑO 11	2033	3992.84	3606.44	3992.84	3864.04	3992.84	3864.04	3992.84	3992.84	3864.04	3992.84	3864.04	3992.84	47012.47
AÑO 12	2034	3992.84	3606.44	3992.84	3864.04	3992.84	3864.04	3992.84	3992.84	3864.04	3992.84	3864.04	3992.84	47012.47
AÑO 13	2035	3992.84	3606.44	3992.84	3864.04	3992.84	3864.04	3992.84	3992.84	3864.04	3992.84	3864.04	3992.84	47012.47
AÑO 14	2036	3992.84	3606.44	3992.84	3864.04	3992.84	3864.04	3992.84	3992.84	3864.04	3992.84	3864.04	3992.84	47012.47
AÑO 15	2037	3992.84	3606.44	3992.84	3864.04	3992.84	3864.04	3992.84	3992.84	3864.04	3992.84	3864.04	3992.84	47012.47
AÑO 16	2038	3992.84	3606.44	3992.84	3864.04	3992.84	3864.04	3992.84	3992.84	3864.04	3992.84	3864.04	3992.84	47012.47
AÑO 17	2039	3992.84	3606.44	3992.84	3864.04	3992.84	3864.04	3992.84	3992.84	3864.04	3992.84	3864.04	3992.84	47012.47
AÑO 18	2040	3992.84	3606.44	3992.84	3864.04	3992.84	3864.04	3992.84	3992.84	3864.04	3992.84	3864.04	3992.84	47012.47
AÑO 19	2041	3992.84	3606.44	3992.84	3864.04	3992.84	3864.04	3992.84	3992.84	3864.04	3992.84	3864.04	3992.84	47012.47
AÑO 20	2042	3992.84	3606.44	3992.84	3864.04	3992.84	3864.04	3992.84	3992.84	3864.04	3992.84	3864.04	3992.84	47012.47
AÑO 21	2043	3992.84	3606.44	3992.84	3864.04	3992.84	3864.04	3992.84	3992.84	3864.04	3992.84	3864.04	3992.84	47012.47

		Factor de Carga												
	Año	Ene	Feb	Mar	Abr	May	Jun	Jul	Ago	Sep	Oct	Nov	Dic	PROM



# Informe Indicativo de Demanda 2023-2043

AÑO 1	2023	0	0	0	0	0	0	0	0	0	0	0	0	0.0
AÑO 2	2024	0	0	0	0	0	0	0	0	0	0	0	0	0.0
AÑO 3	2025	0	0	0	0	0	0	0	0	0	0	0	0	0.0
AÑO 4	2026	0	0	0	0	0	0	0	0	0	0	0	0	0.0
AÑO 5	2027	0	0	0	0	0	0	0	0	0	0	0	0	0.0
AÑO 6	2028	0	0	0	0	0	0	0	0	0	0	0	0	0.0
AÑO 7	2029	0	0	0	0	0	0	0	0	0	0	0	0	0.0
AÑO 8	2030	0	0	0	0	0	0	0	0	0	0	0	0	0.0
AÑO 9	2031	0	0	0	0	0	0	0	0	0	0	0	0	0.0
AÑO 10	2032	0	0	0	0	0	0	0	0	0	0	0	0	0.0
AÑO 11	2033	0	0	0	0	0	0	0	0	0	0	0	0	0.0
AÑO 12	2034	0	0	0	0	0	0	0	0	0	0	0	0	0.0
AÑO 13	2035	0	0	0	0	0	0	0	0	0	0	0	0	0.0
AÑO 14	2036	0	0	0	0	0	0	0	0	0	0	0	0	0.0
AÑO 15	2037	0	0	0	0	0	0	0	0	0	0	0	0	0.0
AÑO 16	2038	0	0	0	0	0	0	0	0	0	0	0	0	0.0
AÑO 17	2039	0	0	0	0	0	0	0	0	0	0	0	0	0.0
AÑO 18	2040	0	0	0	0	0	0	0	0	0	0	0	0	0.0
AÑO 19	2041	0	0	0	0	0	0	0	0	0	0	0	0	0.0
AÑO 20	2042	0	0	0	0	0	0	0	0	0	0	0	0	0.0
AÑO 21	2043	0	0	0	0	0	0	0	0	0	0	0	0	0.0

Potencia (MW)														
	Año	Ene	Feb	Mar	Abr	May	Jun	Jul	Ago	Sep	Oct	Nov	Dic	MAX
AÑO 1	2023	0	0	0	0	0	0	0	0	0	0	0	0	0
AÑO 2	2024	0	0	0	0	0	0	0	0	0	0	0	0	0
AÑO 3	2025	0	0	0	0	0	0	0	0	0	0	0	0	0
AÑO 4	2026	0	0	0	0	0	0	0	0	0	0	0	0	0
AÑO 5	2027	0	0	0	0	0	0	0	0	0	0	0	0	0
AÑO 6	2028	0	0	0	0	0	0	0	0	0	0	0	0	0
AÑO 7	2029	0	0	0	0	0	0	0	0	0	0	0	0	0
AÑO 8	2030	0	0	0	0	0	0	0	0	0	0	0	0	0
AÑO 9	2031	0	0	0	0	0	0	0	0	0	0	0	0	0



## Informe Indicativo de Demanda 2023-2043

AÑO 10	2032	0	0	0	0	0	0	0	0	0	0	0	0	0
AÑO 11	2033	0	0	0	0	0	0	0	0	0	0	0	0	0
AÑO 12	2034	0	0	0	0	0	0	0	0	0	0	0	0	0
AÑO 13	2035	0	0	0	0	0	0	0	0	0	0	0	0	0
AÑO 14	2036	0	0	0	0	0	0	0	0	0	0	0	0	0
AÑO 15	2037	0	0	0	0	0	0	0	0	0	0	0	0	0
AÑO 16	2038	0	0	0	0	0	0	0	0	0	0	0	0	0
AÑO 17	2039	0	0	0	0	0	0	0	0	0	0	0	0	0
AÑO 18	2040	0	0	0	0	0	0	0	0	0	0	0	0	0
AÑO 19	2041	0	0	0	0	0	0	0	0	0	0	0	0	0
AÑO 20	2042	0	0	0	0	0	0	0	0	0	0	0	0	0
AÑO 21	2043	0	0	0	0	0	0	0	0	0	0	0	0	0



### **1.327 Información suministrada por MINERA PANAMÁ, S.A.**

Mediante el formulario del Informe Indicativo de Demanda, Minera Panamá, S.A. presentó las proyecciones de crecimiento de la demanda, consumo de energía, curvas típicas y demanda máxima, para los siguientes veintiún (21) años.

El CND en cumplimiento de lo establecido en el numeral 5.1.1.5 de las Reglas Comerciales, el CND deberá analizar la coherencia de la información suministrada, pudiendo solicitar aclaraciones, realizar observaciones y requerir justificadamente modificaciones, para establecer la base de datos de demanda a utilizar, procedió a la validación de la información suministrada a través de los siguientes pasos:

Con los datos suministrados por la empresa se realizaron las comparaciones de la información recibida a las cuales no se le encontraron inconsistencias, por lo que la proyección suministrada fue utilizada en la confección del Informe Indicativo de Demandas

En La Tabla 327 se muestran los datos suministrados para el punto de medición Minera Panamá, S.A..



# Informe Indicativo de Demanda 2023-2043

TABLA #327  
DATOS PARA EL INFORME INDICATIVO DE DEMANDA  
PROYECTOS - DATOS  
PUNTO DE MEDICIÓN: MINERA PANAMÁ, S.A.  
PERIODO: 2023-2043

Energía (MWh)														
	Año	Ene	Feb	Mar	Abr	May	Jun	Jul	Ago	Sep	Oct	Nov	Dic	TOTAL
AÑO 1	2023	18710.6	17678.8	29509.2	31527.0	20017.8	21927.6	17136.6	30320.6	19943.8	77741.4	29176.8	11019.0	324709.2
AÑO 2	2024	20818.6	28698.2	30971.2	26719.2	21379.8	30606.0	20007.4	35116.3	23699.0	30128.6	46053.91	23176.14	337374.58
AÑO 3	2025	20818.6	28698.2	30971.2	26719.2	21379.8	30606.0	20007.4	35116.3	23699.0	97664.68	113589.91	23176.14	472446.58
AÑO 4	2026	20818.6	28698.2	30971.2	26719.2	21379.8	30606.0	20007.4	35116.3	23699.0	97664.68	113589.91	23176.14	472446.58
AÑO 5	2027	20818.6	28698.2	30971.2	26719.2	21379.8	30606.0	20007.4	35116.3	23699.0	30128.68	46053.91	23176.14	337374.58
AÑO 6	2028	20818.6	28698.2	30971.2	26719.2	21379.8	30606.0	20007.4	35116.3	23699.0	30128.68	46053.91	23176.14	337374.58
AÑO 7	2029	20818.6	28698.2	30971.2	26719.2	21379.8	30606.0	20007.4	35116.3	23699.0	30128.68	68565.91	23176.14	359886.58
AÑO 8	2030	20818.6	28698.2	30971.2	26719.2	21379.8	30606.0	20007.4	35116.3	23699.0	30128.68	68565.91	23176.14	359886.58
AÑO 9	2031	20818.6	28698.2	30971.2	26719.2	21379.8	30606.0	20007.4	35116.3	23699.0	30128.68	46053.91	23176.14	337374.58
AÑO 10	2032	20818.6	28698.2	30971.2	26719.2	21379.8	30606.0	20007.4	35116.3	23699.0	30128.68	46053.91	23176.14	337374.58
AÑO 11	2033	20818.6	28698.2	30971.2	26719.2	21379.8	30606.0	20007.4	35116.3	23699.0	97664.68	113589.91	23176.14	472446.58
AÑO 12	2034	20818.6	28698.2	30971.2	26719.2	21379.8	30606.0	20007.4	35116.3	23699.0	97664.68	113589.91	23176.14	472446.58
AÑO 13	2035	20818.6	28698.2	30971.2	26719.2	21379.8	30606.0	20007.4	35116.3	23699.0	30128.68	46053.91	23176.14	337374.58
AÑO 14	2036	20818.6	28698.2	30971.2	26719.2	21379.8	30606.0	20007.4	35116.3	23699.0	30128.68	46053.91	23176.14	337374.58
AÑO 15	2037	20818.6	28698.2	30971.2	26719.2	21379.8	30606.0	20007.4	35116.3	23699.0	30128.68	68565.91	23176.14	359886.58
AÑO 16	2038	20818.6	28698.2	30971.2	26719.2	21379.8	30606.0	20007.4	35116.3	23699.0	30128.68	68565.91	23176.14	359886.58
AÑO 17	2039	20818.6	28698.2	30971.2	26719.2	21379.8	30606.0	20007.4	35116.3	23699.0	30128.68	46053.91	23176.14	337374.58
AÑO 18	2040	20818.6	28698.2	30971.2	26719.2	21379.8	30606.0	20007.4	35116.3	23699.0	30128.68	46053.91	23176.14	337374.58
AÑO 19	2041	20818.6	28698.2	30971.2	26719.2	21379.8	30606.0	20007.4	35116.3	23699.0	97664.68	113589.91	23176.14	472446.58



# Informe Indicativo de Demanda 2023-2043

AÑO 20	2042	20818.6	28698.2	30971.2	26719.2	21379.8	30606.0	20007.49	35116.34	23699.02	97664.68	113589.91	23176.14	472446.58
AÑO 21	2043	20818.6	28698.2	30971.2	26719.2	21379.8	30606.0	20007.49	35116.34	23699.02	30128.68	46053.91	23176.14	337374.58

Factor de Carga														
	Año	Ene	Feb	Mar	Abr	May	Jun	Jul	Ago	Sep	Oct	Nov	Dic	PROM
AÑO 1	2023	0.51	0.51	0.81	0.9	0.55	0.63	0.47	0.84	0.57	0.57	0.82	0.49	0.64
AÑO 2	2024	0.55	0.84	0.82	0.73	0.57	0.84	0.49	0.86	0.6	0.74	0.34	0.52	0.66
AÑO 3	2025	0.55	0.84	0.82	0.73	0.57	0.84	0.49	0.86	0.6	0.7	0.84	0.57	0.7
AÑO 4	2026	0.55	0.84	0.82	0.73	0.57	0.84	0.49	0.86	0.6	0.7	0.84	0.57	0.7
AÑO 5	2027	0.55	0.84	0.82	0.73	0.57	0.84	0.49	0.86	0.6	0.74	0.34	0.57	0.66
AÑO 6	2028	0.55	0.84	0.82	0.73	0.57	0.84	0.49	0.86	0.6	0.74	0.34	0.57	0.66
AÑO 7	2029	0.55	0.84	0.82	0.73	0.57	0.84	0.49	0.86	0.6	0.74	0.5	0.57	0.68
AÑO 8	2030	0.55	0.84	0.82	0.73	0.57	0.84	0.49	0.86	0.6	0.74	0.5	0.57	0.68
AÑO 9	2031	0.55	0.84	0.82	0.73	0.57	0.84	0.49	0.86	0.6	0.74	0.34	0.57	0.66
AÑO 10	2032	0.55	0.84	0.82	0.73	0.57	0.84	0.49	0.86	0.6	0.74	0.34	0.57	0.66
AÑO 11	2033	0.55	0.84	0.82	0.73	0.57	0.84	0.49	0.86	0.6	0.7	0.84	0.57	0.7
AÑO 12	2034	0.55	0.84	0.82	0.73	0.57	0.84	0.49	0.86	0.6	0.7	0.84	0.57	0.7
AÑO 13	2035	0.55	0.84	0.82	0.73	0.57	0.84	0.49	0.86	0.6	0.74	0.34	0.57	0.66
AÑO 14	2036	0.55	0.84	0.82	0.73	0.57	0.84	0.49	0.86	0.6	0.74	0.34	0.57	0.66
AÑO 15	2037	0.55	0.84	0.82	0.73	0.57	0.84	0.49	0.86	0.6	0.74	0.5	0.57	0.68
AÑO 16	2038	0.55	0.84	0.82	0.73	0.57	0.84	0.49	0.86	0.6	0.74	0.5	0.57	0.68
AÑO 17	2039	0.55	0.84	0.82	0.73	0.57	0.84	0.49	0.86	0.6	0.74	0.34	0.57	0.66
AÑO 18	2040	0.55	0.84	0.82	0.73	0.57	0.84	0.49	0.86	0.6	0.74	0.34	0.57	0.66
AÑO 19	2041	0.55	0.84	0.82	0.73	0.57	0.84	0.49	0.86	0.6	0.7	0.84	0.57	0.7
AÑO 20	2042	0.55	0.84	0.82	0.73	0.57	0.84	0.49	0.86	0.6	0.7	0.84	0.57	0.7
AÑO 21	2043	0.55	0.87	0.82	0.73	0.57	0.84	0.49	0.86	0.6	0.74	0.34	0.57	0.67

Potencia (MW)														
	Año	Ene	Feb	Mar	Abr	May	Jun	Jul	Ago	Sep	Oct	Nov	Dic	MAX
AÑO 1	2023	49.31	51.58	48.8	48.8	48.66	48.66	48.8	48.8	48.66	183.32	49.42	30.23	183.32
AÑO 2	2024	50.66	49.05	50.8	50.66	50.66	50.8	54.75	54.75	54.6	54.6	188.75	59.91	188.75
AÑO 3	2025	50.66	50.8	50.8	50.66	50.66	50.8	54.75	54.75	54.6	188.6	188.75	54.6	188.75



## Informe Indicativo de Demanda 2023-2043

AÑO 4	2026	50.66	50.8	50.8	50.66	50.66	50.8	54.75	54.75	54.6	188.6	188.75	54.6	188.75
AÑO 5	2027	50.66	50.8	50.8	50.66	50.66	50.8	54.75	54.75	54.6	54.6	188.75	54.6	188.75
AÑO 6	2028	50.66	49.05	50.8	50.66	50.66	50.8	54.75	54.75	54.6	54.6	188.75	54.6	188.75
AÑO 7	2029	50.66	50.8	50.8	50.66	50.66	50.8	54.75	54.75	54.6	54.6	188.75	54.6	188.75
AÑO 8	2030	50.66	50.8	50.8	50.66	50.66	50.8	54.75	54.75	54.6	54.6	188.75	54.6	188.75
AÑO 9	2031	50.66	50.8	50.8	50.66	50.66	50.8	54.75	54.75	54.6	54.6	188.75	54.6	188.75
AÑO 10	2032	50.66	49.05	50.8	50.66	50.66	50.8	54.75	54.75	54.6	54.6	188.75	54.6	188.75
AÑO 11	2033	50.66	50.8	50.8	50.66	50.66	50.8	54.75	54.75	54.6	188.6	188.75	54.6	188.75
AÑO 12	2034	50.66	50.8	50.8	50.66	50.66	50.8	54.75	54.75	54.6	188.6	188.75	54.6	188.75
AÑO 13	2035	50.66	50.8	50.8	50.66	50.66	50.8	54.75	54.75	54.6	54.6	188.75	54.6	188.75
AÑO 14	2036	50.66	49.05	50.8	50.66	50.66	50.8	54.75	54.75	54.6	54.6	188.75	54.6	188.75
AÑO 15	2037	50.66	50.8	50.8	50.66	50.66	50.8	54.75	54.75	54.6	54.6	188.75	54.6	188.75
AÑO 16	2038	50.66	50.8	50.8	50.66	50.66	50.8	54.75	54.75	54.6	54.6	188.75	54.6	188.75
AÑO 17	2039	50.66	50.8	50.8	50.66	50.66	50.8	54.75	54.75	54.6	54.6	188.75	54.6	188.75
AÑO 18	2040	50.66	49.05	50.8	50.66	50.66	50.8	54.75	54.75	54.6	54.6	188.75	54.6	188.75
AÑO 19	2041	50.66	50.8	50.8	50.66	50.66	50.8	54.75	54.75	54.6	188.6	188.75	54.6	188.75
AÑO 20	2042	50.66	50.8	50.8	50.66	50.66	50.8	54.75	54.75	54.6	188.6	188.75	54.6	188.75
AÑO 21	2043	50.66	49.05	50.8	50.66	50.66	50.8	54.75	54.75	54.6	54.6	188.75	54.6	188.75



### **1.328 Información suministrada por HOTEL MIRAMAR INTERCONTINENTAL 5050163**

Mediante el formulario del Informe Indicativo de Demanda, Hotel Miramar Intercontinental 5050163 presentó las proyecciones de crecimiento de la demanda, consumo de energía, curvas típicas y demanda máxima, para los siguientes veintiún (21) años.

El CND en cumplimiento de lo establecido en el numeral 5.1.1.5 de las Reglas Comerciales, el CND deberá analizar la coherencia de la información suministrada, pudiendo solicitar aclaraciones, realizar observaciones y requerir justificadamente modificaciones, para establecer la base de datos de demanda a utilizar, procedió a la validación de la información suministrada a través de los siguientes pasos:

Con los datos suministrados por la empresa se realizaron las comparaciones de la información recibida a las cuales no se le encontraron inconsistencias, por lo que la proyección suministrada fue utilizada en la confección del Informe Indicativo de Demandas

En La Tabla 328 se muestran los datos suministrados para el punto de medición Hotel Miramar Intercontinental 5050163.





# Informe Indicativo de Demanda 2023-2043

TABLA #328

DATOS PARA EL INFORME INDICATIVO DE DEMANDA

PROYECTOS - DATOS

PUNTO DE MEDICIÓN: HOTEL MIRAMAR INTERCONTINENTAL 5050163

PERIODO: 2023-2043

Energía (MWh)														
	Año	Ene	Feb	Mar	Abr	May	Jun	Jul	Ago	Sep	Oct	Nov	Dic	TOTAL
AÑO 1	2023	371.68	359.56	379.76	388.85	387.84	352.49	375.72	379.76	380.77	389.86	383.8	400.97	4551.06
AÑO 2	2024	361.36	381.66	390.79	389.78	354.25	377.6	381.66	382.67	391.81	385.72	402.97	375.41	4575.68
AÑO 3	2025	363.16	383.57	392.75	391.73	356.02	379.49	383.57	384.59	393.77	387.65	404.99	377.28	4598.56
AÑO 4	2026	364.98	385.48	394.71	393.69	357.8	381.38	385.48	386.51	395.74	389.59	407.01	379.17	4621.55
AÑO 5	2027	366.81	387.41	396.69	395.66	359.59	383.29	387.41	388.44	397.72	391.53	409.05	381.07	4644.66
AÑO 6	2028	368.64	389.35	398.67	397.63	361.39	385.21	389.35	390.38	399.7	393.49	411.09	382.97	4667.89
AÑO 7	2029	370.48	391.3	400.66	399.62	363.2	387.13	391.3	392.34	401.7	395.46	413.15	384.89	4691.22
AÑO 8	2030	372.33	393.25	402.67	401.62	365.01	389.07	393.25	394.3	403.71	397.44	415.22	386.81	4714.68
AÑO 9	2031	374.2	395.22	404.68	403.63	366.84	391.01	395.22	396.27	405.73	399.42	417.29	388.74	4738.25
AÑO 10	2032	376.07	397.2	406.7	405.65	368.67	392.97	397.2	398.25	407.76	401.42	419.38	390.69	4761.95
AÑO 11	2033	377.95	399.18	408.74	407.67	370.52	394.93	399.18	400.24	409.8	403.43	421.48	392.64	4785.76
AÑO 12	2034	379.84	401.18	410.78	409.71	372.37	396.91	401.18	402.24	411.85	405.44	423.58	394.6	4809.68
AÑO 13	2035	381.74	403.18	412.83	411.76	374.23	398.89	403.18	404.26	413.91	407.47	425.7	396.58	4833.73
AÑO 14	2036	383.65	405.2	414.9	413.82	376.1	400.89	405.2	406.28	415.98	409.51	427.83	398.56	4857.9
AÑO 15	2037	385.56	407.22	416.97	415.89	377.98	402.89	407.22	408.31	418.06	411.56	429.97	400.55	4882.19
AÑO 16	2038	387.49	409.26	419.06	417.97	379.87	404.91	409.26	410.35	420.15	413.61	432.12	402.56	4906.6
AÑO 17	2039	389.43	411.31	421.15	420.06	381.77	406.93	411.31	412.4	422.25	415.68	434.28	404.57	4931.13
AÑO 18	2040	391.38	413.36	423.26	422.16	383.68	408.97	413.36	414.46	424.36	417.76	436.45	406.59	4955.79
AÑO 19	2041	393.33	415.43	425.37	424.27	385.6	411.01	415.43	416.54	426.48	419.85	438.63	408.62	4980.57
AÑO 20	2042	395.3	417.51	427.5	426.39	387.53	413.07	417.51	418.62	428.61	421.95	440.83	410.67	5005.47
AÑO 21	2043	397.28	419.6	429.64	428.52	389.46	415.13	419.6	420.71	430.75	424.06	443.03	445.0	5062.78

Factor de Carga														
	Año	Ene	Feb	Mar	Abr	May	Jun	Jul	Ago	Sep	Oct	Nov	Dic	PROM
AÑO 1	2023	0	0	0	0	0	0	0	0	0	0	0	0	0.0
AÑO 2	2024	0	0	0	0	0	0	0	0	0	0	0	0	0.0
AÑO 3	2025	0	0	0	0	0	0	0	0	0	0	0	0	0.0
AÑO 4	2026	0	0	0	0	0	0	0	0	0	0	0	0	0.0



## Informe Indicativo de Demanda 2023-2043

AÑO 5	2027	0	0	0	0	0	0	0	0	0	0	0	0	0.0
AÑO 6	2028	0	0	0	0	0	0	0	0	0	0	0	0	0.0
AÑO 7	2029	0	0	0	0	0	0	0	0	0	0	0	0	0.0
AÑO 8	2030	0	0	0	0	0	0	0	0	0	0	0	0	0.0
AÑO 9	2031	0	0	0	0	0	0	0	0	0	0	0	0	0.0
AÑO 10	2032	0	0	0	0	0	0	0	0	0	0	0	0	0.0
AÑO 11	2033	0	0	0	0	0	0	0	0	0	0	0	0	0.0
AÑO 12	2034	0	0	0	0	0	0	0	0	0	0	0	0	0.0
AÑO 13	2035	0	0	0	0	0	0	0	0	0	0	0	0	0.0
AÑO 14	2036	0	0	0	0	0	0	0	0	0	0	0	0	0.0
AÑO 15	2037	0	0	0	0	0	0	0	0	0	0	0	0	0.0
AÑO 16	2038	0	0	0	0	0	0	0	0	0	0	0	0	0.0
AÑO 17	2039	0	0	0	0	0	0	0	0	0	0	0	0	0.0
AÑO 18	2040	0	0	0	0	0	0	0	0	0	0	0	0	0.0
AÑO 19	2041	0	0	0	0	0	0	0	0	0	0	0	0	0.0
AÑO 20	2042	0	0	0	0	0	0	0	0	0	0	0	0	0.0
AÑO 21	2043	0	0	0	0	0	0	0	0	0	0	0	0	0.0

Potencia (MW)														
	Año	Ene	Feb	Mar	Abr	May	Jun	Jul	Ago	Sep	Oct	Nov	Dic	MAX
AÑO 1	2023	0	0	0	0	0	0	0	0	0	0	0	0	0
AÑO 2	2024	0	0	0	0	0	0	0	0	0	0	0	0	0
AÑO 3	2025	0	0	0	0	0	0	0	0	0	0	0	0	0
AÑO 4	2026	0	0	0	0	0	0	0	0	0	0	0	0	0
AÑO 5	2027	0	0	0	0	0	0	0	0	0	0	0	0	0
AÑO 6	2028	0	0	0	0	0	0	0	0	0	0	0	0	0
AÑO 7	2029	0	0	0	0	0	0	0	0	0	0	0	0	0
AÑO 8	2030	0	0	0	0	0	0	0	0	0	0	0	0	0
AÑO 9	2031	0	0	0	0	0	0	0	0	0	0	0	0	0
AÑO 10	2032	0	0	0	0	0	0	0	0	0	0	0	0	0
AÑO 11	2033	0	0	0	0	0	0	0	0	0	0	0	0	0
AÑO 12	2034	0	0	0	0	0	0	0	0	0	0	0	0	0
AÑO 13	2035	0	0	0	0	0	0	0	0	0	0	0	0	0



## Informe Indicativo de Demanda 2023-2043

AÑO 14	2036	0	0	0	0	0	0	0	0	0	0	0	0	0
AÑO 15	2037	0	0	0	0	0	0	0	0	0	0	0	0	0
AÑO 16	2038	0	0	0	0	0	0	0	0	0	0	0	0	0
AÑO 17	2039	0	0	0	0	0	0	0	0	0	0	0	0	0
AÑO 18	2040	0	0	0	0	0	0	0	0	0	0	0	0	0
AÑO 19	2041	0	0	0	0	0	0	0	0	0	0	0	0	0
AÑO 20	2042	0	0	0	0	0	0	0	0	0	0	0	0	0
AÑO 21	2043	0	0	0	0	0	0	0	0	0	0	0	0	0



### **1.329 Información suministrada por PANTALLA DIGITAL COSTA DEL ESTE**

Mediante el formulario del Informe Indicativo de Demanda, Pantalla Digital Costa Del Este presentó las proyecciones de crecimiento de la demanda, consumo de energía, curvas típicas y demanda máxima, para los siguientes veintiún (21) años.

El CND en cumplimiento de lo establecido en el numeral 5.1.1.5 de las Reglas Comerciales, el CND deberá analizar la coherencia de la información suministrada, pudiendo solicitar aclaraciones, realizar observaciones y requerir justificadamente modificaciones, para establecer la base de datos de demanda a utilizar, procedió a la validación de la información suministrada a través de los siguientes pasos:

Con los datos suministrados por la empresa se realizaron las comparaciones de la información recibida a las cuales no se le encontraron inconsistencias, por lo que la proyección suministrada fue utilizada en la confección del Informe Indicativo de Demandas

En La Tabla 329 se muestran los datos suministrados para el punto de medición Pantalla Digital Costa Del Este.



# Informe Indicativo de Demanda 2023-2043

TABLA #329

DATOS PARA EL INFORME INDICATIVO DE DEMANDA

PROYECTOS - DATOS

PUNTO DE MEDICIÓN: PANTALLA DIGITAL COSTA DEL ESTE

PERIODO: 2023-2043

Energía (MWh)														
	Año	Ene	Feb	Mar	Abr	May	Jun	Jul	Ago	Sep	Oct	Nov	Dic	TOTAL
AÑO 1	2023	9.31	9.31	9.44	9.74	9.74	9.74	9.74	9.44	9.39	9.39	9.39	9.55	114.21
AÑO 2	2024	9.78	9.78	9.78	9.73	9.46	9.46	9.46	9.46	9.79	9.92	9.92	9.92	116.46
AÑO 3	2025	9.75	9.53	9.53	9.53	9.53	10.57	10.57	10.57	10.57	10.74	10.87	10.87	122.66
AÑO 4	2026	10.87	10.32	9.91	9.91	9.91	9.99	10.44	10.44	10.44	10.44	10.01	9.94	122.61
AÑO 5	2027	9.94	9.94	10.1	10.32	10.32	10.32	10.35	10.57	10.57	10.57	10.57	10.2	123.79
AÑO 6	2028	10.05	10.05	10.05	10.04	10.0	10.0	10.0	10.0	10.38	10.38	10.38	10.38	121.72
AÑO 7	2029	10.13	9.95	9.95	9.95	9.92	9.86	9.86	9.86	9.86	10.47	10.57	10.57	120.97
AÑO 8	2030	10.57	10.7	10.87	10.87	10.87	10.46	9.91	9.91	9.91	9.91	10.44	10.44	124.85
AÑO 9	2031	10.44	10.44	10.08	9.94	9.94	9.94	10.05	10.32	10.32	10.32	10.32	10.57	122.68
AÑO 10	2032	10.57	10.57	10.57	10.28	10.05	10.05	10.05	10.04	10.0	10.0	10.0	10.0	122.19
AÑO 11	2033	10.33	10.38	10.38	10.38	10.2	9.95	9.95	9.95	9.94	9.86	9.86	9.86	121.05
AÑO 12	2034	9.86	9.86	9.31	9.31	9.44	9.74	9.74	9.74	9.74	9.44	9.39	9.39	114.99
AÑO 13	2035	9.39	9.55	9.78	9.78	9.78	9.73	9.46	9.46	9.46	9.46	9.79	9.92	115.55
AÑO 14	2036	9.92	9.92	9.75	9.53	9.53	9.53	9.53	10.57	10.57	10.57	10.57	10.74	120.77
AÑO 15	2037	10.87	10.87	10.87	10.32	9.91	9.91	9.91	9.99	10.44	10.44	10.44	10.44	124.39
AÑO 16	2038	10.01	9.94	9.94	9.94	10.1	10.32	10.32	10.32	10.35	10.57	10.57	10.57	122.97
AÑO 17	2039	10.57	10.2	10.05	10.05	10.05	10.04	10.0	10.0	10.0	10.0	10.38	10.38	121.73
AÑO 18	2040	10.38	10.38	10.13	9.95	9.95	9.95	9.92	9.86	9.86	9.86	9.86	10.47	120.59
AÑO 19	2041	10.57	10.57	10.57	10.7	10.87	10.87	10.87	10.46	9.91	9.91	9.91	9.91	125.13
AÑO 20	2042	10.44	10.44	10.44	10.44	10.08	9.94	9.94	9.94	10.05	10.32	10.32	10.32	122.66
AÑO 21	2043	10.32	10.57	10.57	10.57	10.57	10.28	10.05	10.05	10.05	10.04	10.0	10.0	123.09

Factor de Carga														
	Año	Ene	Feb	Mar	Abr	May	Jun	Jul	Ago	Sep	Oct	Nov	Dic	PROM
AÑO 1	2023	0	0	0	0	0	0	0	0	0	0	0	0	0.0
AÑO 2	2024	0	0	0	0	0	0	0	0	0	0	0	0	0.0
AÑO 3	2025	0	0	0	0	0	0	0	0	0	0	0	0	0.0
AÑO 4	2026	0	0	0	0	0	0	0	0	0	0	0	0	0.0



## Informe Indicativo de Demanda 2023-2043

AÑO 5	2027	0	0	0	0	0	0	0	0	0	0	0	0	0.0
AÑO 6	2028	0	0	0	0	0	0	0	0	0	0	0	0	0.0
AÑO 7	2029	0	0	0	0	0	0	0	0	0	0	0	0	0.0
AÑO 8	2030	0	0	0	0	0	0	0	0	0	0	0	0	0.0
AÑO 9	2031	0	0	0	0	0	0	0	0	0	0	0	0	0.0
AÑO 10	2032	0	0	0	0	0	0	0	0	0	0	0	0	0.0
AÑO 11	2033	0	0	0	0	0	0	0	0	0	0	0	0	0.0
AÑO 12	2034	0	0	0	0	0	0	0	0	0	0	0	0	0.0
AÑO 13	2035	0	0	0	0	0	0	0	0	0	0	0	0	0.0
AÑO 14	2036	0	0	0	0	0	0	0	0	0	0	0	0	0.0
AÑO 15	2037	0	0	0	0	0	0	0	0	0	0	0	0	0.0
AÑO 16	2038	0	0	0	0	0	0	0	0	0	0	0	0	0.0
AÑO 17	2039	0	0	0	0	0	0	0	0	0	0	0	0	0.0
AÑO 18	2040	0	0	0	0	0	0	0	0	0	0	0	0	0.0
AÑO 19	2041	0	0	0	0	0	0	0	0	0	0	0	0	0.0
AÑO 20	2042	0	0	0	0	0	0	0	0	0	0	0	0	0.0
AÑO 21	2043	0	0	0	0	0	0	0	0	0	0	0	0	0.0

Potencia (MW)														
	Año	Ene	Feb	Mar	Abr	May	Jun	Jul	Ago	Sep	Oct	Nov	Dic	MAX
AÑO 1	2023	0	0	0	0	0	0	0	0	0	0	0	0	0
AÑO 2	2024	0	0	0	0	0	0	0	0	0	0	0	0	0
AÑO 3	2025	0	0	0	0	0	0	0	0	0	0	0	0	0
AÑO 4	2026	0	0	0	0	0	0	0	0	0	0	0	0	0
AÑO 5	2027	0	0	0	0	0	0	0	0	0	0	0	0	0
AÑO 6	2028	0	0	0	0	0	0	0	0	0	0	0	0	0
AÑO 7	2029	0	0	0	0	0	0	0	0	0	0	0	0	0
AÑO 8	2030	0	0	0	0	0	0	0	0	0	0	0	0	0
AÑO 9	2031	0	0	0	0	0	0	0	0	0	0	0	0	0
AÑO 10	2032	0	0	0	0	0	0	0	0	0	0	0	0	0
AÑO 11	2033	0	0	0	0	0	0	0	0	0	0	0	0	0
AÑO 12	2034	0	0	0	0	0	0	0	0	0	0	0	0	0
AÑO 13	2035	0	0	0	0	0	0	0	0	0	0	0	0	0



## Informe Indicativo de Demanda 2023-2043

AÑO 14	2036	0	0	0	0	0	0	0	0	0	0	0	0	0
AÑO 15	2037	0	0	0	0	0	0	0	0	0	0	0	0	0
AÑO 16	2038	0	0	0	0	0	0	0	0	0	0	0	0	0
AÑO 17	2039	0	0	0	0	0	0	0	0	0	0	0	0	0
AÑO 18	2040	0	0	0	0	0	0	0	0	0	0	0	0	0
AÑO 19	2041	0	0	0	0	0	0	0	0	0	0	0	0	0
AÑO 20	2042	0	0	0	0	0	0	0	0	0	0	0	0	0
AÑO 21	2043	0	0	0	0	0	0	0	0	0	0	0	0	0



### **1.330 Información suministrada por MACHETAZO METROMALL 818731**

Mediante el formulario del Informe Indicativo de Demanda, Machetazo Metromall 818731 presentó las proyecciones de crecimiento de la demanda, consumo de energía, curvas típicas y demanda máxima, para los siguientes veintiún (21) años.

El CND en cumplimiento de lo establecido en el numeral 5.1.1.5 de las Reglas Comerciales, el CND deberá analizar la coherencia de la información suministrada, pudiendo solicitar aclaraciones, realizar observaciones y requerir justificadamente modificaciones, para establecer la base de datos de demanda a utilizar, procedió a la validación de la información suministrada a través de los siguientes pasos:

Con los datos suministrados por la empresa se realizaron las comparaciones de la información recibida a las cuales no se le encontraron inconsistencias, por lo que la proyección suministrada fue utilizada en la confección del Informe Indicativo de Demandas

En La Tabla 330 se muestran los datos suministrados para el punto de medición Machetazo Metromall 818731.





# Informe Indicativo de Demanda 2023-2043

**TABLA #330**  
**DATOS PARA EL INFORME INDICATIVO DE DEMANDA**  
**PROYECTOS - DATOS**  
**PUNTO DE MEDICIÓN: MACHETAZO METROMALL 818731**  
**PERIODO: 2023-2043**

Energía (MWh)														
	Año	Ene	Feb	Mar	Abr	May	Jun	Jul	Ago	Sep	Oct	Nov	Dic	TOTAL
AÑO 1	2023	270.77	242.88	263.15	256.21	258.84	283.16	292.6	292.6	283.16	292.6	283.16	292.6	3311.75
AÑO 2	2024	270.77	242.88	263.15	256.21	258.84	283.16	292.6	292.6	283.16	292.6	283.16	292.6	3311.75
AÑO 3	2025	270.77	242.88	263.15	256.21	258.84	283.16	292.6	292.6	283.16	292.6	283.16	292.6	3311.75
AÑO 4	2026	270.77	242.88	263.15	256.21	258.84	283.16	292.6	292.6	283.16	292.6	283.16	292.6	3311.75
AÑO 5	2027	270.77	242.88	263.15	256.21	258.84	283.16	292.6	292.6	283.16	292.6	283.16	292.6	3311.75
AÑO 6	2028	270.77	242.88	263.15	256.21	258.84	283.16	292.6	292.6	283.16	292.6	283.16	292.6	3311.75
AÑO 7	2029	270.77	242.88	263.15	256.21	258.84	283.16	292.6	292.6	283.16	292.6	283.16	292.6	3311.75
AÑO 8	2030	270.77	242.88	263.15	256.21	258.84	283.16	292.6	292.6	283.16	292.6	283.16	292.6	3311.75
AÑO 9	2031	270.77	242.88	263.15	256.21	258.84	283.16	292.6	292.6	283.16	292.6	283.16	292.6	3311.75
AÑO 10	2032	270.77	242.88	263.15	256.21	258.84	283.16	292.6	292.6	283.16	292.6	283.16	292.6	3311.75
AÑO 11	2033	270.77	242.88	263.15	256.21	258.84	283.16	292.6	292.6	283.16	292.6	283.16	292.6	3311.75
AÑO 12	2034	270.77	242.88	263.15	256.21	258.84	283.16	292.6	292.6	283.16	292.6	283.16	292.6	3311.75
AÑO 13	2035	270.77	242.88	263.15	256.21	258.84	283.16	292.6	292.6	283.16	292.6	283.16	292.6	3311.75
AÑO 14	2036	270.77	242.88	263.15	256.21	258.84	283.16	292.6	292.6	283.16	292.6	283.16	292.6	3311.75
AÑO 15	2037	270.77	242.88	263.15	256.21	258.84	283.16	292.6	292.6	283.16	292.6	283.16	292.6	3311.75
AÑO 16	2038	270.77	242.88	263.15	256.21	258.84	283.16	292.6	292.6	283.16	292.6	283.16	292.6	3311.75
AÑO 17	2039	270.77	242.88	263.15	256.21	258.84	283.16	292.6	292.6	283.16	292.6	283.16	292.6	3311.75
AÑO 18	2040	270.77	242.88	263.15	256.21	258.84	283.16	292.6	292.6	283.16	292.6	283.16	292.6	3311.75
AÑO 19	2041	270.77	242.88	263.15	256.21	258.84	283.16	292.6	292.6	283.16	292.6	283.16	292.6	3311.75
AÑO 20	2042	270.77	242.88	263.15	256.21	258.84	283.16	292.6	292.6	283.16	292.6	283.16	292.6	3311.75
AÑO 21	2043	270.77	242.88	263.15	256.21	258.84	283.16	292.6	292.6	283.16	292.6	283.16	292.6	3311.75

Factor de Carga														
	Año	Ene	Feb	Mar	Abr	May	Jun	Jul	Ago	Sep	Oct	Nov	Dic	PROM
AÑO 1	2023	0	0	0	0	0	0	0	0	0	0	0	0	0.0
AÑO 2	2024	0	0	0	0	0	0	0	0	0	0	0	0	0.0
AÑO 3	2025	0	0	0	0	0	0	0	0	0	0	0	0	0.0
AÑO 4	2026	0	0	0	0	0	0	0	0	0	0	0	0	0.0



## Informe Indicativo de Demanda 2023-2043

AÑO 5	2027	0	0	0	0	0	0	0	0	0	0	0	0	0.0
AÑO 6	2028	0	0	0	0	0	0	0	0	0	0	0	0	0.0
AÑO 7	2029	0	0	0	0	0	0	0	0	0	0	0	0	0.0
AÑO 8	2030	0	0	0	0	0	0	0	0	0	0	0	0	0.0
AÑO 9	2031	0	0	0	0	0	0	0	0	0	0	0	0	0.0
AÑO 10	2032	0	0	0	0	0	0	0	0	0	0	0	0	0.0
AÑO 11	2033	0	0	0	0	0	0	0	0	0	0	0	0	0.0
AÑO 12	2034	0	0	0	0	0	0	0	0	0	0	0	0	0.0
AÑO 13	2035	0	0	0	0	0	0	0	0	0	0	0	0	0.0
AÑO 14	2036	0	0	0	0	0	0	0	0	0	0	0	0	0.0
AÑO 15	2037	0	0	0	0	0	0	0	0	0	0	0	0	0.0
AÑO 16	2038	0	0	0	0	0	0	0	0	0	0	0	0	0.0
AÑO 17	2039	0	0	0	0	0	0	0	0	0	0	0	0	0.0
AÑO 18	2040	0	0	0	0	0	0	0	0	0	0	0	0	0.0
AÑO 19	2041	0	0	0	0	0	0	0	0	0	0	0	0	0.0
AÑO 20	2042	0	0	0	0	0	0	0	0	0	0	0	0	0.0
AÑO 21	2043	0	0	0	0	0	0	0	0	0	0	0	0	0.0

Potencia (MW)														
	Año	Ene	Feb	Mar	Abr	May	Jun	Jul	Ago	Sep	Oct	Nov	Dic	MAX
AÑO 1	2023	0	0	0	0	0	0	0	0	0	0	0	0	0
AÑO 2	2024	0	0	0	0	0	0	0	0	0	0	0	0	0
AÑO 3	2025	0	0	0	0	0	0	0	0	0	0	0	0	0
AÑO 4	2026	0	0	0	0	0	0	0	0	0	0	0	0	0
AÑO 5	2027	0	0	0	0	0	0	0	0	0	0	0	0	0
AÑO 6	2028	0	0	0	0	0	0	0	0	0	0	0	0	0
AÑO 7	2029	0	0	0	0	0	0	0	0	0	0	0	0	0
AÑO 8	2030	0	0	0	0	0	0	0	0	0	0	0	0	0
AÑO 9	2031	0	0	0	0	0	0	0	0	0	0	0	0	0
AÑO 10	2032	0	0	0	0	0	0	0	0	0	0	0	0	0
AÑO 11	2033	0	0	0	0	0	0	0	0	0	0	0	0	0
AÑO 12	2034	0	0	0	0	0	0	0	0	0	0	0	0	0
AÑO 13	2035	0	0	0	0	0	0	0	0	0	0	0	0	0



## Informe Indicativo de Demanda 2023-2043

AÑO 14	2036	0	0	0	0	0	0	0	0	0	0	0	0	0
AÑO 15	2037	0	0	0	0	0	0	0	0	0	0	0	0	0
AÑO 16	2038	0	0	0	0	0	0	0	0	0	0	0	0	0
AÑO 17	2039	0	0	0	0	0	0	0	0	0	0	0	0	0
AÑO 18	2040	0	0	0	0	0	0	0	0	0	0	0	0	0
AÑO 19	2041	0	0	0	0	0	0	0	0	0	0	0	0	0
AÑO 20	2042	0	0	0	0	0	0	0	0	0	0	0	0	0
AÑO 21	2043	0	0	0	0	0	0	0	0	0	0	0	0	0



### **1.331 Información suministrada por MMDHOTEL, S.A. - BEST WESTERN HOTEL**

Mediante el formulario del Informe Indicativo de Demanda, Mmdhotel, S.A. - Best Western Hotel presentó las proyecciones de crecimiento de la demanda, consumo de energía, curvas típicas y demanda máxima, para los siguientes veintiún (21) años.

El CND en cumplimiento de lo establecido en el numeral 5.1.1.5 de las Reglas Comerciales, el CND deberá analizar la coherencia de la información suministrada, pudiendo solicitar aclaraciones, realizar observaciones y requerir justificadamente modificaciones, para establecer la base de datos de demanda a utilizar, procedió a la validación de la información suministrada a través de los siguientes pasos:

Con los datos suministrados por la empresa se realizaron las comparaciones de la información recibida a las cuales no se le encontraron inconsistencias, por lo que la proyección suministrada fue utilizada en la confección del Informe Indicativo de Demandas

En La Tabla 331 se muestran los datos suministrados para el punto de medición Mmdhotel, S.A. - Best Western Hotel.



# Informe Indicativo de Demanda 2023-2043

TABLA #331  
DATOS PARA EL INFORME INDICATIVO DE DEMANDA  
PROYECTOS - DATOS  
PUNTO DE MEDICIÓN: MMDHOTEL, S.A. - BEST WESTERN HOTEL  
PERIODO: 2023-2043

Energía (MWh)														
	Año	Ene	Feb	Mar	Abr	May	Jun	Jul	Ago	Sep	Oct	Nov	Dic	TOTAL
AÑO 1	2023	89.37	78.05	84.58	83.35	91.68	82.73	67.14	65.7	62.82	69.11	70.66	83.32	928.5
AÑO 2	2024	85.49	94.22	87.69	85.67	90.44	91.57	79.57	83.45	77.71	77.65	82.53	93.66	1029.65
AÑO 3	2025	85.49	94.22	87.69	85.67	90.44	91.57	79.57	83.45	77.71	77.65	82.53	93.66	1029.65
AÑO 4	2026	85.49	94.22	87.69	85.67	90.44	91.57	79.57	83.45	77.71	77.65	82.53	93.66	1029.65
AÑO 5	2027	85.49	94.22	87.69	85.67	90.44	91.57	79.57	83.45	77.71	77.65	82.53	93.66	1029.65
AÑO 6	2028	85.49	94.22	87.69	85.67	90.44	91.57	79.57	83.45	77.71	77.65	82.53	93.66	1029.65
AÑO 7	2029	85.49	94.22	87.69	85.67	90.44	91.57	79.57	83.45	77.71	77.65	82.53	93.66	1029.65
AÑO 8	2030	85.49	94.22	87.69	85.67	90.44	91.57	79.57	83.45	77.71	77.65	82.53	93.66	1029.65
AÑO 9	2031	85.49	94.22	87.69	85.67	90.44	91.57	79.57	83.45	77.71	77.65	82.53	93.66	1029.65
AÑO 10	2032	85.49	94.22	87.69	85.67	90.44	91.57	79.57	83.45	77.71	77.65	82.53	93.66	1029.65
AÑO 11	2033	85.49	94.22	87.69	85.67	90.44	91.57	79.57	83.45	77.71	77.65	82.53	93.66	1029.65
AÑO 12	2034	85.49	94.22	87.69	85.67	90.44	91.57	79.57	83.45	77.71	77.65	82.53	93.66	1029.65
AÑO 13	2035	85.49	94.22	87.69	85.67	90.44	91.57	79.57	83.45	77.71	77.65	82.53	93.66	1029.65
AÑO 14	2036	85.49	94.22	87.69	85.67	90.44	91.57	79.57	83.45	77.71	77.65	82.53	93.66	1029.65
AÑO 15	2037	85.49	94.22	87.69	85.67	90.44	91.57	79.57	83.45	77.71	77.65	82.53	93.66	1029.65
AÑO 16	2038	85.49	94.22	87.69	85.67	90.44	91.57	79.57	83.45	77.71	77.65	82.53	93.66	1029.65
AÑO 17	2039	85.49	94.22	87.69	85.67	90.44	91.57	79.57	83.45	77.71	77.65	82.53	93.66	1029.65
AÑO 18	2040	85.49	94.22	87.69	85.67	90.44	91.57	79.57	83.45	77.71	77.65	82.53	93.66	1029.65
AÑO 19	2041	85.49	94.22	87.69	85.67	90.44	91.57	79.57	83.45	77.71	77.65	82.53	93.66	1029.65
AÑO 20	2042	85.49	94.22	87.69	85.67	90.44	91.57	79.57	83.45	77.71	77.65	82.53	93.66	1029.65
AÑO 21	2043	85.49	94.22	87.69	85.67	90.44	91.57	79.57	83.45	77.71	77.65	82.53	93.66	1029.65

Factor de Carga														
	Año	Ene	Feb	Mar	Abr	May	Jun	Jul	Ago	Sep	Oct	Nov	Dic	PROM
AÑO 1	2023	0	0	0	0	0	0	0	0	0	0	0	0	0.0
AÑO 2	2024	0	0	0	0	0	0	0	0	0	0	0	0	0.0
AÑO 3	2025	0	0	0	0	0	0	0	0	0	0	0	0	0.0
AÑO 4	2026	0	0	0	0	0	0	0	0	0	0	0	0	0.0



# Informe Indicativo de Demanda 2023-2043

AÑO 5	2027	0	0	0	0	0	0	0	0	0	0	0	0	0.0
AÑO 6	2028	0	0	0	0	0	0	0	0	0	0	0	0	0.0
AÑO 7	2029	0	0	0	0	0	0	0	0	0	0	0	0	0.0
AÑO 8	2030	0	0	0	0	0	0	0	0	0	0	0	0	0.0
AÑO 9	2031	0	0	0	0	0	0	0	0	0	0	0	0	0.0
AÑO 10	2032	0	0	0	0	0	0	0	0	0	0	0	0	0.0
AÑO 11	2033	0	0	0	0	0	0	0	0	0	0	0	0	0.0
AÑO 12	2034	0	0	0	0	0	0	0	0	0	0	0	0	0.0
AÑO 13	2035	0	0	0	0	0	0	0	0	0	0	0	0	0.0
AÑO 14	2036	0	0	0	0	0	0	0	0	0	0	0	0	0.0
AÑO 15	2037	0	0	0	0	0	0	0	0	0	0	0	0	0.0
AÑO 16	2038	0	0	0	0	0	0	0	0	0	0	0	0	0.0
AÑO 17	2039	0	0	0	0	0	0	0	0	0	0	0	0	0.0
AÑO 18	2040	0	0	0	0	0	0	0	0	0	0	0	0	0.0
AÑO 19	2041	0	0	0	0	0	0	0	0	0	0	0	0	0.0
AÑO 20	2042	0	0	0	0	0	0	0	0	0	0	0	0	0.0
AÑO 21	2043	0	0	0	0	0	0	0	0	0	0	0	0	0.0

Potencia (MW)														
	Año	Ene	Feb	Mar	Abr	May	Jun	Jul	Ago	Sep	Oct	Nov	Dic	MAX
AÑO 1	2023	0	0	0	0	0	0	0	0	0	0	0	0	0
AÑO 2	2024	0	0	0	0	0	0	0	0	0	0	0	0	0
AÑO 3	2025	0	0	0	0	0	0	0	0	0	0	0	0	0
AÑO 4	2026	0	0	0	0	0	0	0	0	0	0	0	0	0
AÑO 5	2027	0	0	0	0	0	0	0	0	0	0	0	0	0
AÑO 6	2028	0	0	0	0	0	0	0	0	0	0	0	0	0
AÑO 7	2029	0	0	0	0	0	0	0	0	0	0	0	0	0
AÑO 8	2030	0	0	0	0	0	0	0	0	0	0	0	0	0
AÑO 9	2031	0	0	0	0	0	0	0	0	0	0	0	0	0
AÑO 10	2032	0	0	0	0	0	0	0	0	0	0	0	0	0
AÑO 11	2033	0	0	0	0	0	0	0	0	0	0	0	0	0
AÑO 12	2034	0	0	0	0	0	0	0	0	0	0	0	0	0
AÑO 13	2035	0	0	0	0	0	0	0	0	0	0	0	0	0



## Informe Indicativo de Demanda 2023-2043

AÑO 14	2036	0	0	0	0	0	0	0	0	0	0	0	0	0
AÑO 15	2037	0	0	0	0	0	0	0	0	0	0	0	0	0
AÑO 16	2038	0	0	0	0	0	0	0	0	0	0	0	0	0
AÑO 17	2039	0	0	0	0	0	0	0	0	0	0	0	0	0
AÑO 18	2040	0	0	0	0	0	0	0	0	0	0	0	0	0
AÑO 19	2041	0	0	0	0	0	0	0	0	0	0	0	0	0
AÑO 20	2042	0	0	0	0	0	0	0	0	0	0	0	0	0
AÑO 21	2043	0	0	0	0	0	0	0	0	0	0	0	0	0



### **1.332 Información suministrada por MOTTA Y MOTTA**

Mediante el formulario del Informe Indicativo de Demanda, Motta Y Motta presentó las proyecciones de crecimiento de la demanda, consumo de energía, curvas típicas y demanda máxima, para los siguientes veintiún (21) años.

El CND en cumplimiento de lo establecido en el numeral 5.1.1.5 de las Reglas Comerciales, el CND deberá analizar la coherencia de la información suministrada, pudiendo solicitar aclaraciones, realizar observaciones y requerir justificadamente modificaciones, para establecer la base de datos de demanda a utilizar, procedió a la validación de la información suministrada a través de los siguientes pasos:

Con los datos suministrados por la empresa se realizaron las comparaciones de la información recibida a las cuales no se le encontraron inconsistencias, por lo que la proyección suministrada fue utilizada en la confección del Informe Indicativo de Demandas

En La Tabla 332 se muestran los datos suministrados para el punto de medición Motta Y Motta.





# Informe Indicativo de Demanda 2023-2043

**TABLA #332**  
**DATOS PARA EL INFORME INDICATIVO DE DEMANDA**  
**PROYECTOS - DATOS**  
**PUNTO DE MEDICIÓN: MOTTA Y MOTTA**  
**PERIODO: 2023-2043**

Energía (MWh)														
	Año	Ene	Feb	Mar	Abr	May	Jun	Jul	Ago	Sep	Oct	Nov	Dic	TOTAL
AÑO 1	2023	23.94	20.37	23.1	22.26	22.89	23.52	26.67	28.35	22.47	28.35	29.4	28.14	299.46
AÑO 2	2024	23.94	20.37	23.1	22.26	22.89	23.52	26.67	28.35	22.47	28.35	29.4	28.14	299.46
AÑO 3	2025	23.94	20.37	23.1	22.26	22.89	23.52	26.67	28.35	22.47	28.35	29.4	28.14	299.46
AÑO 4	2026	23.94	20.37	23.1	22.26	22.89	23.52	26.67	28.35	22.47	28.35	29.4	28.14	299.46
AÑO 5	2027	23.94	20.37	23.1	22.26	22.89	23.52	26.67	28.35	22.47	28.35	29.4	28.14	299.46
AÑO 6	2028	23.94	20.37	23.1	22.26	22.89	23.52	26.67	28.35	22.47	28.35	29.4	28.14	299.46
AÑO 7	2029	23.94	20.37	23.1	22.26	22.89	23.52	26.67	28.35	22.47	28.35	29.4	28.14	299.46
AÑO 8	2030	23.94	20.37	23.1	22.26	22.89	23.52	26.67	28.35	22.47	28.35	29.4	28.14	299.46
AÑO 9	2031	23.94	20.37	23.1	22.26	22.89	23.52	26.67	28.35	22.47	28.35	29.4	28.14	299.46
AÑO 10	2032	23.94	20.37	23.1	22.26	22.89	23.52	26.67	28.35	22.47	28.35	29.4	28.14	299.46
AÑO 11	2033	23.94	20.37	23.1	22.26	22.89	23.52	26.67	28.35	22.47	28.35	29.4	28.14	299.46
AÑO 12	2034	23.94	20.37	23.1	22.26	22.89	23.52	26.67	28.35	22.47	28.35	29.4	28.14	299.46
AÑO 13	2035	23.94	20.37	23.1	22.26	22.89	23.52	26.67	28.35	22.47	28.35	29.4	28.14	299.46
AÑO 14	2036	23.94	20.37	23.1	22.26	22.89	23.52	26.67	28.35	22.47	28.35	29.4	28.14	299.46
AÑO 15	2037	23.94	20.37	23.1	22.26	22.89	23.52	26.67	28.35	22.47	28.35	29.4	28.14	299.46
AÑO 16	2038	23.94	20.37	23.1	22.26	22.89	23.52	26.67	28.35	22.47	28.35	29.4	28.14	299.46
AÑO 17	2039	23.94	20.37	23.1	22.26	22.89	23.52	26.67	28.35	22.47	28.35	29.4	28.14	299.46
AÑO 18	2040	23.94	20.37	23.1	22.26	22.89	23.52	26.67	28.35	22.47	28.35	29.4	28.14	299.46
AÑO 19	2041	23.94	20.37	23.1	22.26	22.89	23.52	26.67	28.35	22.47	28.35	29.4	28.14	299.46
AÑO 20	2042	23.94	20.37	23.1	22.26	22.89	23.52	26.67	28.35	22.47	28.35	29.4	28.14	299.46
AÑO 21	2043	23.94	20.37	23.1	22.26	22.89	23.52	26.67	28.35	22.47	28.35	29.4	28.14	299.46

Factor de Carga														
	Año	Ene	Feb	Mar	Abr	May	Jun	Jul	Ago	Sep	Oct	Nov	Dic	PROM
AÑO 1	2023	0	0	0	0	0	0	0	0	0	0	0	0	0.0
AÑO 2	2024	0	0	0	0	0	0	0	0	0	0	0	0	0.0
AÑO 3	2025	0	0	0	0	0	0	0	0	0	0	0	0	0.0
AÑO 4	2026	0	0	0	0	0	0	0	0	0	0	0	0	0.0



# Informe Indicativo de Demanda 2023-2043

AÑO 5	2027	0	0	0	0	0	0	0	0	0	0	0	0	0.0
AÑO 6	2028	0	0	0	0	0	0	0	0	0	0	0	0	0.0
AÑO 7	2029	0	0	0	0	0	0	0	0	0	0	0	0	0.0
AÑO 8	2030	0	0	0	0	0	0	0	0	0	0	0	0	0.0
AÑO 9	2031	0	0	0	0	0	0	0	0	0	0	0	0	0.0
AÑO 10	2032	0	0	0	0	0	0	0	0	0	0	0	0	0.0
AÑO 11	2033	0	0	0	0	0	0	0	0	0	0	0	0	0.0
AÑO 12	2034	0	0	0	0	0	0	0	0	0	0	0	0	0.0
AÑO 13	2035	0	0	0	0	0	0	0	0	0	0	0	0	0.0
AÑO 14	2036	0	0	0	0	0	0	0	0	0	0	0	0	0.0
AÑO 15	2037	0	0	0	0	0	0	0	0	0	0	0	0	0.0
AÑO 16	2038	0	0	0	0	0	0	0	0	0	0	0	0	0.0
AÑO 17	2039	0	0	0	0	0	0	0	0	0	0	0	0	0.0
AÑO 18	2040	0	0	0	0	0	0	0	0	0	0	0	0	0.0
AÑO 19	2041	0	0	0	0	0	0	0	0	0	0	0	0	0.0
AÑO 20	2042	0	0	0	0	0	0	0	0	0	0	0	0	0.0
AÑO 21	2043	0	0	0	0	0	0	0	0	0	0	0	0	0.0

Potencia (MW)														
	Año	Ene	Feb	Mar	Abr	May	Jun	Jul	Ago	Sep	Oct	Nov	Dic	MAX
AÑO 1	2023	0	0	0	0	0	0	0	0	0	0	0	0	0
AÑO 2	2024	0	0	0	0	0	0	0	0	0	0	0	0	0
AÑO 3	2025	0	0	0	0	0	0	0	0	0	0	0	0	0
AÑO 4	2026	0	0	0	0	0	0	0	0	0	0	0	0	0
AÑO 5	2027	0	0	0	0	0	0	0	0	0	0	0	0	0
AÑO 6	2028	0	0	0	0	0	0	0	0	0	0	0	0	0
AÑO 7	2029	0	0	0	0	0	0	0	0	0	0	0	0	0
AÑO 8	2030	0	0	0	0	0	0	0	0	0	0	0	0	0
AÑO 9	2031	0	0	0	0	0	0	0	0	0	0	0	0	0
AÑO 10	2032	0	0	0	0	0	0	0	0	0	0	0	0	0
AÑO 11	2033	0	0	0	0	0	0	0	0	0	0	0	0	0
AÑO 12	2034	0	0	0	0	0	0	0	0	0	0	0	0	0
AÑO 13	2035	0	0	0	0	0	0	0	0	0	0	0	0	0



## Informe Indicativo de Demanda 2023-2043

AÑO 14	2036	0	0	0	0	0	0	0	0	0	0	0	0	0
AÑO 15	2037	0	0	0	0	0	0	0	0	0	0	0	0	0
AÑO 16	2038	0	0	0	0	0	0	0	0	0	0	0	0	0
AÑO 17	2039	0	0	0	0	0	0	0	0	0	0	0	0	0
AÑO 18	2040	0	0	0	0	0	0	0	0	0	0	0	0	0
AÑO 19	2041	0	0	0	0	0	0	0	0	0	0	0	0	0
AÑO 20	2042	0	0	0	0	0	0	0	0	0	0	0	0	0
AÑO 21	2043	0	0	0	0	0	0	0	0	0	0	0	0	0



### **1.333 Información suministrada por MACHETAZO NUEVO TOCUMEN 21167117**

Mediante el formulario del Informe Indicativo de Demanda, Machetazo Nuevo Tocumen 21167117 presentó las proyecciones de crecimiento de la demanda, consumo de energía, curvas típicas y demanda máxima, para los siguientes veintiún (21) años.

El CND en cumplimiento de lo establecido en el numeral 5.1.1.5 de las Reglas Comerciales, el CND deberá analizar la coherencia de la información suministrada, pudiendo solicitar aclaraciones, realizar observaciones y requerir justificadamente modificaciones, para establecer la base de datos de demanda a utilizar, procedió a la validación de la información suministrada a través de los siguientes pasos:

Con los datos suministrados por la empresa se realizaron las comparaciones de la información recibida a las cuales no se le encontraron inconsistencias, por lo que la proyección suministrada fue utilizada en la confección del Informe Indicativo de Demandas

En La Tabla 333 se muestran los datos suministrados para el punto de medición Machetazo Nuevo Tocumen 21167117.



# Informe Indicativo de Demanda 2023-2043

**TABLA #333**  
**DATOS PARA EL INFORME INDICATIVO DE DEMANDA**  
**PROYECTOS - DATOS**  
**PUNTO DE MEDICIÓN: MACHETAZO NUEVO TOCUMEN 21167117**  
**PERIODO: 2023-2043**

Energía (MWh)														
	Año	Ene	Feb	Mar	Abr	May	Jun	Jul	Ago	Sep	Oct	Nov	Dic	TOTAL
AÑO 1	2023	171.66	157.87	174.88	167.72	170.8	160.38	165.73	165.73	160.38	165.73	160.38	165.73	1986.99
AÑO 2	2024	171.66	157.87	174.88	167.72	170.8	160.38	165.73	165.73	160.38	165.73	160.38	165.73	1986.99
AÑO 3	2025	171.66	157.87	174.88	167.72	170.8	160.38	165.73	165.73	160.38	165.73	160.38	165.73	1986.99
AÑO 4	2026	171.66	157.87	174.88	167.72	170.8	160.38	165.73	165.73	160.38	165.73	160.38	165.73	1986.99
AÑO 5	2027	171.66	157.87	174.88	167.72	170.8	160.38	165.73	165.73	160.38	165.73	160.38	165.73	1986.99
AÑO 6	2028	171.66	157.87	174.88	167.72	170.8	160.38	165.73	165.73	160.38	165.73	160.38	165.73	1986.99
AÑO 7	2029	171.66	157.87	174.88	167.72	170.8	160.38	165.73	165.73	160.38	165.73	160.38	165.73	1986.99
AÑO 8	2030	171.66	157.87	174.88	167.72	170.8	160.38	165.73	165.73	160.38	165.73	160.38	165.73	1986.99
AÑO 9	2031	171.66	157.87	174.88	167.72	170.8	160.38	165.73	165.73	160.38	165.73	160.38	165.73	1986.99
AÑO 10	2032	171.66	157.87	174.88	167.72	170.8	160.38	165.73	165.73	160.38	165.73	160.38	165.73	1986.99
AÑO 11	2033	171.66	157.87	174.88	167.72	170.8	160.38	165.73	165.73	160.38	165.73	160.38	165.73	1986.99
AÑO 12	2034	171.66	157.87	174.88	167.72	170.8	160.38	165.73	165.73	160.38	165.73	160.38	165.73	1986.99
AÑO 13	2035	171.66	157.87	174.88	167.72	170.8	160.38	165.73	165.73	160.38	165.73	160.38	165.73	1986.99
AÑO 14	2036	171.66	157.87	174.88	167.72	170.8	160.38	165.73	165.73	160.38	165.73	160.38	165.73	1986.99
AÑO 15	2037	171.66	157.87	174.88	167.72	170.8	160.38	165.73	165.73	160.38	165.73	160.38	165.73	1986.99
AÑO 16	2038	171.66	157.87	174.88	167.72	170.8	160.38	165.73	165.73	160.38	165.73	160.38	165.73	1986.99
AÑO 17	2039	171.66	157.87	174.88	167.72	170.8	160.38	165.73	165.73	160.38	165.73	160.38	165.73	1986.99
AÑO 18	2040	171.66	157.87	174.88	167.72	170.8	160.38	165.73	165.73	160.38	165.73	160.38	165.73	1986.99
AÑO 19	2041	171.66	157.87	174.88	167.72	170.8	160.38	165.73	165.73	160.38	165.73	160.38	165.73	1986.99
AÑO 20	2042	171.66	157.87	174.88	167.72	170.8	160.38	165.73	165.73	160.38	165.73	160.38	165.73	1986.99
AÑO 21	2043	171.66	157.87	174.88	167.72	170.8	160.38	165.73	165.73	160.38	165.73	160.38	165.73	1986.99

Factor de Carga														
	Año	Ene	Feb	Mar	Abr	May	Jun	Jul	Ago	Sep	Oct	Nov	Dic	PROM
AÑO 1	2023	0	0	0	0	0	0	0	0	0	0	0	0	0.0
AÑO 2	2024	0	0	0	0	0	0	0	0	0	0	0	0	0.0
AÑO 3	2025	0	0	0	0	0	0	0	0	0	0	0	0	0.0
AÑO 4	2026	0	0	0	0	0	0	0	0	0	0	0	0	0.0



# Informe Indicativo de Demanda 2023-2043

AÑO 5	2027	0	0	0	0	0	0	0	0	0	0	0	0	0.0
AÑO 6	2028	0	0	0	0	0	0	0	0	0	0	0	0	0.0
AÑO 7	2029	0	0	0	0	0	0	0	0	0	0	0	0	0.0
AÑO 8	2030	0	0	0	0	0	0	0	0	0	0	0	0	0.0
AÑO 9	2031	0	0	0	0	0	0	0	0	0	0	0	0	0.0
AÑO 10	2032	0	0	0	0	0	0	0	0	0	0	0	0	0.0
AÑO 11	2033	0	0	0	0	0	0	0	0	0	0	0	0	0.0
AÑO 12	2034	0	0	0	0	0	0	0	0	0	0	0	0	0.0
AÑO 13	2035	0	0	0	0	0	0	0	0	0	0	0	0	0.0
AÑO 14	2036	0	0	0	0	0	0	0	0	0	0	0	0	0.0
AÑO 15	2037	0	0	0	0	0	0	0	0	0	0	0	0	0.0
AÑO 16	2038	0	0	0	0	0	0	0	0	0	0	0	0	0.0
AÑO 17	2039	0	0	0	0	0	0	0	0	0	0	0	0	0.0
AÑO 18	2040	0	0	0	0	0	0	0	0	0	0	0	0	0.0
AÑO 19	2041	0	0	0	0	0	0	0	0	0	0	0	0	0.0
AÑO 20	2042	0	0	0	0	0	0	0	0	0	0	0	0	0.0
AÑO 21	2043	0	0	0	0	0	0	0	0	0	0	0	0	0.0

Potencia (MW)														
	Año	Ene	Feb	Mar	Abr	May	Jun	Jul	Ago	Sep	Oct	Nov	Dic	MAX
AÑO 1	2023	0	0	0	0	0	0	0	0	0	0	0	0	0
AÑO 2	2024	0	0	0	0	0	0	0	0	0	0	0	0	0
AÑO 3	2025	0	0	0	0	0	0	0	0	0	0	0	0	0
AÑO 4	2026	0	0	0	0	0	0	0	0	0	0	0	0	0
AÑO 5	2027	0	0	0	0	0	0	0	0	0	0	0	0	0
AÑO 6	2028	0	0	0	0	0	0	0	0	0	0	0	0	0
AÑO 7	2029	0	0	0	0	0	0	0	0	0	0	0	0	0
AÑO 8	2030	0	0	0	0	0	0	0	0	0	0	0	0	0
AÑO 9	2031	0	0	0	0	0	0	0	0	0	0	0	0	0
AÑO 10	2032	0	0	0	0	0	0	0	0	0	0	0	0	0
AÑO 11	2033	0	0	0	0	0	0	0	0	0	0	0	0	0
AÑO 12	2034	0	0	0	0	0	0	0	0	0	0	0	0	0
AÑO 13	2035	0	0	0	0	0	0	0	0	0	0	0	0	0



## Informe Indicativo de Demanda 2023-2043

AÑO 14	2036	0	0	0	0	0	0	0	0	0	0	0	0	0
AÑO 15	2037	0	0	0	0	0	0	0	0	0	0	0	0	0
AÑO 16	2038	0	0	0	0	0	0	0	0	0	0	0	0	0
AÑO 17	2039	0	0	0	0	0	0	0	0	0	0	0	0	0
AÑO 18	2040	0	0	0	0	0	0	0	0	0	0	0	0	0
AÑO 19	2041	0	0	0	0	0	0	0	0	0	0	0	0	0
AÑO 20	2042	0	0	0	0	0	0	0	0	0	0	0	0	0
AÑO 21	2043	0	0	0	0	0	0	0	0	0	0	0	0	0



### **1.334 Información suministrada por MOLDEADOS PANAMEÑOS, S.A.**

Mediante el formulario del Informe Indicativo de Demanda, Moldeados Panameños, S.A. presentó las proyecciones de crecimiento de la demanda, consumo de energía, curvas típicas y demanda máxima, para los siguientes veintiún (21) años.

El CND en cumplimiento de lo establecido en el numeral 5.1.1.5 de las Reglas Comerciales, el CND deberá analizar la coherencia de la información suministrada, pudiendo solicitar aclaraciones, realizar observaciones y requerir justificadamente modificaciones, para establecer la base de datos de demanda a utilizar, procedió a la validación de la información suministrada a través de los siguientes pasos:

Con los datos suministrados por la empresa se realizaron las comparaciones de la información recibida a las cuales no se le encontraron inconsistencias, por lo que la proyección suministrada fue utilizada en la confección del Informe Indicativo de Demandas

En La Tabla 334 se muestran los datos suministrados para el punto de medición Moldeados Panameños, S.A..





# Informe Indicativo de Demanda 2023-2043

TABLA #334  
DATOS PARA EL INFORME INDICATIVO DE DEMANDA  
PROYECTOS - DATOS  
PUNTO DE MEDICIÓN: MOLDEADOS PANAMEÑOS, S.A.  
PERIODO: 2023-2043

Energía (MWh)														
	Año	Ene	Feb	Mar	Abr	May	Jun	Jul	Ago	Sep	Oct	Nov	Dic	TOTAL
AÑO 1	2023	193.85	193.85	193.85	193.85	193.85	193.85	193.85	193.85	193.85	193.85	193.85	193.85	2326.2
AÑO 2	2024	195.4	195.4	195.4	195.4	195.4	195.4	195.4	195.4	195.4	195.4	195.4	195.4	2344.81
AÑO 3	2025	196.96	196.96	196.96	196.96	196.96	196.96	196.96	196.96	196.96	196.96	196.96	196.96	2363.56
AÑO 4	2026	198.54	198.54	198.54	198.54	198.54	198.54	198.54	198.54	198.54	198.54	198.54	198.54	2382.47
AÑO 5	2027	200.13	200.13	200.13	200.13	200.13	200.13	200.13	200.13	200.13	200.13	200.13	200.13	2401.53
AÑO 6	2028	201.73	201.73	201.73	201.73	201.73	201.73	201.73	201.73	201.73	201.73	201.73	201.73	2420.75
AÑO 7	2029	203.34	203.34	203.34	203.34	203.34	203.34	203.34	203.34	203.34	203.34	203.34	203.34	2440.11
AÑO 8	2030	204.97	204.97	204.97	204.97	204.97	204.97	204.97	204.97	204.97	204.97	204.97	204.97	2459.63
AÑO 9	2031	206.61	206.61	206.61	206.61	206.61	206.61	206.61	206.61	206.61	206.61	206.61	206.61	2479.31
AÑO 10	2032	208.26	208.26	208.26	208.26	208.26	208.26	208.26	208.26	208.26	208.26	208.26	208.26	2499.14
AÑO 11	2033	209.93	209.93	209.93	209.93	209.93	209.93	209.93	209.93	209.93	209.93	209.93	209.93	2519.14
AÑO 12	2034	211.61	211.61	211.61	211.61	211.61	211.61	211.61	211.61	211.61	211.61	211.61	211.61	2539.29
AÑO 13	2035	213.3	213.3	213.3	213.3	213.3	213.3	213.3	213.3	213.3	213.3	213.3	213.3	2559.6
AÑO 14	2036	215.01	215.01	215.01	215.01	215.01	215.01	215.01	215.01	215.01	215.01	215.01	215.01	2580.08
AÑO 15	2037	216.73	216.73	216.73	216.73	216.73	216.73	216.73	216.73	216.73	216.73	216.73	216.73	2600.72
AÑO 16	2038	218.46	218.46	218.46	218.46	218.46	218.46	218.46	218.46	218.46	218.46	218.46	218.46	2621.53
AÑO 17	2039	220.21	220.21	220.21	220.21	220.21	220.21	220.21	220.21	220.21	220.21	220.21	220.21	2642.5
AÑO 18	2040	221.97	221.97	221.97	221.97	221.97	221.97	221.97	221.97	221.97	221.97	221.97	221.97	2663.64
AÑO 19	2041	223.75	223.75	223.75	223.75	223.75	223.75	223.75	223.75	223.75	223.75	223.75	223.75	2684.95
AÑO 20	2042	225.54	225.54	225.54	225.54	225.54	225.54	225.54	225.54	225.54	225.54	225.54	225.54	2706.43
AÑO 21	2043	227.34	227.34	227.34	227.34	227.34	227.34	227.34	227.34	227.34	227.34	227.34	227.34	2728.08

Factor de Carga														
	Año	Ene	Feb	Mar	Abr	May	Jun	Jul	Ago	Sep	Oct	Nov	Dic	PROM
AÑO 1	2023	0	0	0	0	0	0	0	0	0	0	0	0	0.0
AÑO 2	2024	0	0	0	0	0	0	0	0	0	0	0	0	0.0
AÑO 3	2025	0	0	0	0	0	0	0	0	0	0	0	0	0.0
AÑO 4	2026	0	0	0	0	0	0	0	0	0	0	0	0	0.0



## Informe Indicativo de Demanda 2023-2043

AÑO 5	2027	0	0	0	0	0	0	0	0	0	0	0	0	0.0
AÑO 6	2028	0	0	0	0	0	0	0	0	0	0	0	0	0.0
AÑO 7	2029	0	0	0	0	0	0	0	0	0	0	0	0	0.0
AÑO 8	2030	0	0	0	0	0	0	0	0	0	0	0	0	0.0
AÑO 9	2031	0	0	0	0	0	0	0	0	0	0	0	0	0.0
AÑO 10	2032	0	0	0	0	0	0	0	0	0	0	0	0	0.0
AÑO 11	2033	0	0	0	0	0	0	0	0	0	0	0	0	0.0
AÑO 12	2034	0	0	0	0	0	0	0	0	0	0	0	0	0.0
AÑO 13	2035	0	0	0	0	0	0	0	0	0	0	0	0	0.0
AÑO 14	2036	0	0	0	0	0	0	0	0	0	0	0	0	0.0
AÑO 15	2037	0	0	0	0	0	0	0	0	0	0	0	0	0.0
AÑO 16	2038	0	0	0	0	0	0	0	0	0	0	0	0	0.0
AÑO 17	2039	0	0	0	0	0	0	0	0	0	0	0	0	0.0
AÑO 18	2040	0	0	0	0	0	0	0	0	0	0	0	0	0.0
AÑO 19	2041	0	0	0	0	0	0	0	0	0	0	0	0	0.0
AÑO 20	2042	0	0	0	0	0	0	0	0	0	0	0	0	0.0
AÑO 21	2043	0	0	0	0	0	0	0	0	0	0	0	0	0.0

Potencia (MW)														
	Año	Ene	Feb	Mar	Abr	May	Jun	Jul	Ago	Sep	Oct	Nov	Dic	MAX
AÑO 1	2023	0	0	0	0	0	0	0	0	0	0	0	0	0
AÑO 2	2024	0	0	0	0	0	0	0	0	0	0	0	0	0
AÑO 3	2025	0	0	0	0	0	0	0	0	0	0	0	0	0
AÑO 4	2026	0	0	0	0	0	0	0	0	0	0	0	0	0
AÑO 5	2027	0	0	0	0	0	0	0	0	0	0	0	0	0
AÑO 6	2028	0	0	0	0	0	0	0	0	0	0	0	0	0
AÑO 7	2029	0	0	0	0	0	0	0	0	0	0	0	0	0
AÑO 8	2030	0	0	0	0	0	0	0	0	0	0	0	0	0
AÑO 9	2031	0	0	0	0	0	0	0	0	0	0	0	0	0
AÑO 10	2032	0	0	0	0	0	0	0	0	0	0	0	0	0
AÑO 11	2033	0	0	0	0	0	0	0	0	0	0	0	0	0
AÑO 12	2034	0	0	0	0	0	0	0	0	0	0	0	0	0
AÑO 13	2035	0	0	0	0	0	0	0	0	0	0	0	0	0



## Informe Indicativo de Demanda 2023-2043

AÑO 14	2036	0	0	0	0	0	0	0	0	0	0	0	0	0
AÑO 15	2037	0	0	0	0	0	0	0	0	0	0	0	0	0
AÑO 16	2038	0	0	0	0	0	0	0	0	0	0	0	0	0
AÑO 17	2039	0	0	0	0	0	0	0	0	0	0	0	0	0
AÑO 18	2040	0	0	0	0	0	0	0	0	0	0	0	0	0
AÑO 19	2041	0	0	0	0	0	0	0	0	0	0	0	0	0
AÑO 20	2042	0	0	0	0	0	0	0	0	0	0	0	0	0
AÑO 21	2043	0	0	0	0	0	0	0	0	0	0	0	0	0



### **1.335 Información suministrada por MOTTA INTERNACIONAL BODEGA NO.2**

Mediante el formulario del Informe Indicativo de Demanda, Motta Internacional Bodega No.2 presentó las proyecciones de crecimiento de la demanda, consumo de energía, curvas típicas y demanda máxima, para los siguientes veintiún (21) años.

El CND en cumplimiento de lo establecido en el numeral 5.1.1.5 de las Reglas Comerciales, el CND deberá analizar la coherencia de la información suministrada, pudiendo solicitar aclaraciones, realizar observaciones y requerir justificadamente modificaciones, para establecer la base de datos de demanda a utilizar, procedió a la validación de la información suministrada a través de los siguientes pasos:

Con los datos suministrados por la empresa se realizaron las comparaciones de la información recibida a las cuales no se le encontraron inconsistencias, por lo que la proyección suministrada fue utilizada en la confección del Informe Indicativo de Demandas

En La Tabla 335 se muestran los datos suministrados para el punto de medición Motta Internacional Bodega No.2.



# Informe Indicativo de Demanda 2023-2043

**TABLA #335**  
**DATOS PARA EL INFORME INDICATIVO DE DEMANDA**  
**PROYECTOS - DATOS**  
**PUNTO DE MEDICIÓN: MOTTA INTERNACIONAL BODEGA NO.2**  
**PERIODO: 2023-2043**

Energía (MWh)														
	Año	Ene	Feb	Mar	Abr	May	Jun	Jul	Ago	Sep	Oct	Nov	Dic	TOTAL
AÑO 1	2023	70.77	62.58	74.13	74.97	83.16	61.95	70.77	72.24	61.74	69.3	66.99	70.14	838.74
AÑO 2	2024	70.77	62.58	74.13	74.97	83.16	61.95	70.77	72.24	61.74	69.3	66.99	70.14	838.74
AÑO 3	2025	70.77	62.58	74.13	74.97	83.16	61.95	70.77	72.24	61.74	69.3	66.99	70.14	838.74
AÑO 4	2026	70.77	62.58	74.13	74.97	83.16	61.95	70.77	72.24	61.74	69.3	66.99	70.14	838.74
AÑO 5	2027	70.77	62.58	74.13	74.97	83.16	61.95	70.77	72.24	61.74	69.3	66.99	70.14	838.74
AÑO 6	2028	70.77	62.58	74.13	74.97	83.16	61.95	70.77	72.24	61.74	69.3	66.99	70.14	838.74
AÑO 7	2029	70.77	62.58	74.13	74.97	83.16	61.95	70.77	72.24	61.74	69.3	66.99	70.14	838.74
AÑO 8	2030	70.77	62.58	74.13	74.97	83.16	61.95	70.77	72.24	61.74	69.3	66.99	70.14	838.74
AÑO 9	2031	70.77	62.58	74.13	74.97	83.16	61.95	70.77	72.24	61.74	69.3	66.99	70.14	838.74
AÑO 10	2032	70.77	62.58	74.13	74.97	83.16	61.95	70.77	72.24	61.74	69.3	66.99	70.14	838.74
AÑO 11	2033	70.77	62.58	74.13	74.97	83.16	61.95	70.77	72.24	61.74	69.3	66.99	70.14	838.74
AÑO 12	2034	70.77	62.58	74.13	74.97	83.16	61.95	70.77	72.24	61.74	69.3	66.99	70.14	838.74
AÑO 13	2035	70.77	62.58	74.13	74.97	83.16	61.95	70.77	72.24	61.74	69.3	66.99	70.14	838.74
AÑO 14	2036	70.77	62.58	74.13	74.97	83.16	61.95	70.77	72.24	61.74	69.3	66.99	70.14	838.74
AÑO 15	2037	70.77	62.58	74.13	74.97	83.16	61.95	70.77	72.24	61.74	69.3	66.99	70.14	838.74
AÑO 16	2038	70.77	62.58	74.13	74.97	83.16	61.95	70.77	72.24	61.74	69.3	66.99	70.14	838.74
AÑO 17	2039	70.77	62.58	74.13	74.97	83.16	61.95	70.77	72.24	61.74	69.3	66.99	70.14	838.74
AÑO 18	2040	70.77	62.58	74.13	74.97	83.16	61.95	70.77	72.24	61.74	69.3	66.99	70.14	838.74
AÑO 19	2041	70.77	62.58	74.13	74.97	83.16	61.95	70.77	72.24	61.74	69.3	66.99	70.14	838.74
AÑO 20	2042	70.77	62.58	74.13	74.97	83.16	61.95	70.77	72.24	61.74	69.3	66.99	70.14	838.74
AÑO 21	2043	70.77	62.58	74.13	74.97	83.16	61.95	70.77	72.24	61.74	69.3	66.99	70.14	838.74

Factor de Carga														
	Año	Ene	Feb	Mar	Abr	May	Jun	Jul	Ago	Sep	Oct	Nov	Dic	PROM
AÑO 1	2023	0	0	0	0	0	0	0	0	0	0	0	0	0.0
AÑO 2	2024	0	0	0	0	0	0	0	0	0	0	0	0	0.0
AÑO 3	2025	0	0	0	0	0	0	0	0	0	0	0	0	0.0
AÑO 4	2026	0	0	0	0	0	0	0	0	0	0	0	0	0.0



## Informe Indicativo de Demanda 2023-2043

AÑO 5	2027	0	0	0	0	0	0	0	0	0	0	0	0	0.0
AÑO 6	2028	0	0	0	0	0	0	0	0	0	0	0	0	0.0
AÑO 7	2029	0	0	0	0	0	0	0	0	0	0	0	0	0.0
AÑO 8	2030	0	0	0	0	0	0	0	0	0	0	0	0	0.0
AÑO 9	2031	0	0	0	0	0	0	0	0	0	0	0	0	0.0
AÑO 10	2032	0	0	0	0	0	0	0	0	0	0	0	0	0.0
AÑO 11	2033	0	0	0	0	0	0	0	0	0	0	0	0	0.0
AÑO 12	2034	0	0	0	0	0	0	0	0	0	0	0	0	0.0
AÑO 13	2035	0	0	0	0	0	0	0	0	0	0	0	0	0.0
AÑO 14	2036	0	0	0	0	0	0	0	0	0	0	0	0	0.0
AÑO 15	2037	0	0	0	0	0	0	0	0	0	0	0	0	0.0
AÑO 16	2038	0	0	0	0	0	0	0	0	0	0	0	0	0.0
AÑO 17	2039	0	0	0	0	0	0	0	0	0	0	0	0	0.0
AÑO 18	2040	0	0	0	0	0	0	0	0	0	0	0	0	0.0
AÑO 19	2041	0	0	0	0	0	0	0	0	0	0	0	0	0.0
AÑO 20	2042	0	0	0	0	0	0	0	0	0	0	0	0	0.0
AÑO 21	2043	0	0	0	0	0	0	0	0	0	0	0	0	0.0

Potencia (MW)														
	Año	Ene	Feb	Mar	Abr	May	Jun	Jul	Ago	Sep	Oct	Nov	Dic	MAX
AÑO 1	2023	0	0	0	0	0	0	0	0	0	0	0	0	0
AÑO 2	2024	0	0	0	0	0	0	0	0	0	0	0	0	0
AÑO 3	2025	0	0	0	0	0	0	0	0	0	0	0	0	0
AÑO 4	2026	0	0	0	0	0	0	0	0	0	0	0	0	0
AÑO 5	2027	0	0	0	0	0	0	0	0	0	0	0	0	0
AÑO 6	2028	0	0	0	0	0	0	0	0	0	0	0	0	0
AÑO 7	2029	0	0	0	0	0	0	0	0	0	0	0	0	0
AÑO 8	2030	0	0	0	0	0	0	0	0	0	0	0	0	0
AÑO 9	2031	0	0	0	0	0	0	0	0	0	0	0	0	0
AÑO 10	2032	0	0	0	0	0	0	0	0	0	0	0	0	0
AÑO 11	2033	0	0	0	0	0	0	0	0	0	0	0	0	0
AÑO 12	2034	0	0	0	0	0	0	0	0	0	0	0	0	0
AÑO 13	2035	0	0	0	0	0	0	0	0	0	0	0	0	0



## Informe Indicativo de Demanda 2023-2043

AÑO 14	2036	0	0	0	0	0	0	0	0	0	0	0	0	0
AÑO 15	2037	0	0	0	0	0	0	0	0	0	0	0	0	0
AÑO 16	2038	0	0	0	0	0	0	0	0	0	0	0	0	0
AÑO 17	2039	0	0	0	0	0	0	0	0	0	0	0	0	0
AÑO 18	2040	0	0	0	0	0	0	0	0	0	0	0	0	0
AÑO 19	2041	0	0	0	0	0	0	0	0	0	0	0	0	0
AÑO 20	2042	0	0	0	0	0	0	0	0	0	0	0	0	0
AÑO 21	2043	0	0	0	0	0	0	0	0	0	0	0	0	0



### **1.336 Información suministrada por MOTTA INTERNACIONAL DISPLAY**

Mediante el formulario del Informe Indicativo de Demanda, Motta Internacional Display presentó las proyecciones de crecimiento de la demanda, consumo de energía, curvas típicas y demanda máxima, para los siguientes veintiún (21) años.

El CND en cumplimiento de lo establecido en el numeral 5.1.1.5 de las Reglas Comerciales, el CND deberá analizar la coherencia de la información suministrada, pudiendo solicitar aclaraciones, realizar observaciones y requerir justificadamente modificaciones, para establecer la base de datos de demanda a utilizar, procedió a la validación de la información suministrada a través de los siguientes pasos:

Con los datos suministrados por la empresa se realizaron las comparaciones de la información recibida a las cuales no se le encontraron inconsistencias, por lo que la proyección suministrada fue utilizada en la confección del Informe Indicativo de Demandas

En La Tabla 336 se muestran los datos suministrados para el punto de medición Motta Internacional Display.





# Informe Indicativo de Demanda 2023-2043

**TABLA #336**  
**DATOS PARA EL INFORME INDICATIVO DE DEMANDA**  
**PROYECTOS - DATOS**  
**PUNTO DE MEDICIÓN: MOTTA INTERNACIONAL DISPLAY**  
**PERIODO: 2023-2043**

Energía (MWh)														
	Año	Ene	Feb	Mar	Abr	May	Jun	Jul	Ago	Sep	Oct	Nov	Dic	TOTAL
AÑO 1	2023	59.36	56.0	64.96	70.56	77.84	77.28	81.76	81.76	68.88	81.76	76.16	69.44	865.76
AÑO 2	2024	59.36	56.0	64.96	70.56	77.84	77.28	81.76	81.76	68.88	81.76	76.16	69.44	865.76
AÑO 3	2025	59.36	56.0	64.96	70.56	77.84	77.28	81.76	81.76	68.88	81.76	76.16	69.44	865.76
AÑO 4	2026	59.36	56.0	64.96	70.56	77.84	77.28	81.76	81.76	68.88	81.76	76.16	69.44	865.76
AÑO 5	2027	59.36	56.0	64.96	70.56	77.84	77.28	81.76	81.76	68.88	81.76	76.16	69.44	865.76
AÑO 6	2028	59.36	56.0	64.96	70.56	77.84	77.28	81.76	81.76	68.88	81.76	76.16	69.44	865.76
AÑO 7	2029	59.36	56.0	64.96	70.56	77.84	77.28	81.76	81.76	68.88	81.76	76.16	69.44	865.76
AÑO 8	2030	59.36	56.0	64.96	70.56	77.84	77.28	81.76	81.76	68.88	81.76	76.16	69.44	865.76
AÑO 9	2031	59.36	56.0	64.96	70.56	77.84	77.28	81.76	81.76	68.88	81.76	76.16	69.44	865.76
AÑO 10	2032	59.36	56.0	64.96	70.56	77.84	77.28	81.76	81.76	68.88	81.76	76.16	69.44	865.76
AÑO 11	2033	59.36	56.0	64.96	70.56	77.84	77.28	81.76	81.76	68.88	81.76	76.16	69.44	865.76
AÑO 12	2034	59.36	56.0	64.96	70.56	77.84	77.28	81.76	81.76	68.88	81.76	76.16	69.44	865.76
AÑO 13	2035	59.36	56.0	64.96	70.56	77.84	77.28	81.76	81.76	68.88	81.76	76.16	69.44	865.76
AÑO 14	2036	59.36	56.0	64.96	70.56	77.84	77.28	81.76	81.76	68.88	81.76	76.16	69.44	865.76
AÑO 15	2037	59.36	56.0	64.96	70.56	77.84	77.28	81.76	81.76	68.88	81.76	76.16	69.44	865.76
AÑO 16	2038	59.36	56.0	64.96	70.56	77.84	77.28	81.76	81.76	68.88	81.76	76.16	69.44	865.76
AÑO 17	2039	59.36	56.0	64.96	70.56	77.84	77.28	81.76	81.76	68.88	81.76	76.16	69.44	865.76
AÑO 18	2040	59.36	56.0	64.96	70.56	77.84	77.28	81.76	81.76	68.88	81.76	76.16	69.44	865.76
AÑO 19	2041	59.36	56.0	64.96	70.56	77.84	77.28	81.76	81.76	68.88	81.76	76.16	69.44	865.76
AÑO 20	2042	59.36	56.0	64.96	70.56	77.84	77.28	81.76	81.76	68.88	81.76	76.16	69.44	865.76
AÑO 21	2043	59.36	56.0	64.96	70.56	77.84	77.28	81.76	81.76	68.88	81.76	76.16	69.44	865.76

Factor de Carga														
	Año	Ene	Feb	Mar	Abr	May	Jun	Jul	Ago	Sep	Oct	Nov	Dic	PROM
AÑO 1	2023	0	0	0	0	0	0	0	0	0	0	0	0	0.0
AÑO 2	2024	0	0	0	0	0	0	0	0	0	0	0	0	0.0
AÑO 3	2025	0	0	0	0	0	0	0	0	0	0	0	0	0.0
AÑO 4	2026	0	0	0	0	0	0	0	0	0	0	0	0	0.0



## Informe Indicativo de Demanda 2023-2043

AÑO 5	2027	0	0	0	0	0	0	0	0	0	0	0	0	0.0
AÑO 6	2028	0	0	0	0	0	0	0	0	0	0	0	0	0.0
AÑO 7	2029	0	0	0	0	0	0	0	0	0	0	0	0	0.0
AÑO 8	2030	0	0	0	0	0	0	0	0	0	0	0	0	0.0
AÑO 9	2031	0	0	0	0	0	0	0	0	0	0	0	0	0.0
AÑO 10	2032	0	0	0	0	0	0	0	0	0	0	0	0	0.0
AÑO 11	2033	0	0	0	0	0	0	0	0	0	0	0	0	0.0
AÑO 12	2034	0	0	0	0	0	0	0	0	0	0	0	0	0.0
AÑO 13	2035	0	0	0	0	0	0	0	0	0	0	0	0	0.0
AÑO 14	2036	0	0	0	0	0	0	0	0	0	0	0	0	0.0
AÑO 15	2037	0	0	0	0	0	0	0	0	0	0	0	0	0.0
AÑO 16	2038	0	0	0	0	0	0	0	0	0	0	0	0	0.0
AÑO 17	2039	0	0	0	0	0	0	0	0	0	0	0	0	0.0
AÑO 18	2040	0	0	0	0	0	0	0	0	0	0	0	0	0.0
AÑO 19	2041	0	0	0	0	0	0	0	0	0	0	0	0	0.0
AÑO 20	2042	0	0	0	0	0	0	0	0	0	0	0	0	0.0
AÑO 21	2043	0	0	0	0	0	0	0	0	0	0	0	0	0.0

Potencia (MW)														
	Año	Ene	Feb	Mar	Abr	May	Jun	Jul	Ago	Sep	Oct	Nov	Dic	MAX
AÑO 1	2023	0	0	0	0	0	0	0	0	0	0	0	0	0
AÑO 2	2024	0	0	0	0	0	0	0	0	0	0	0	0	0
AÑO 3	2025	0	0	0	0	0	0	0	0	0	0	0	0	0
AÑO 4	2026	0	0	0	0	0	0	0	0	0	0	0	0	0
AÑO 5	2027	0	0	0	0	0	0	0	0	0	0	0	0	0
AÑO 6	2028	0	0	0	0	0	0	0	0	0	0	0	0	0
AÑO 7	2029	0	0	0	0	0	0	0	0	0	0	0	0	0
AÑO 8	2030	0	0	0	0	0	0	0	0	0	0	0	0	0
AÑO 9	2031	0	0	0	0	0	0	0	0	0	0	0	0	0
AÑO 10	2032	0	0	0	0	0	0	0	0	0	0	0	0	0
AÑO 11	2033	0	0	0	0	0	0	0	0	0	0	0	0	0
AÑO 12	2034	0	0	0	0	0	0	0	0	0	0	0	0	0
AÑO 13	2035	0	0	0	0	0	0	0	0	0	0	0	0	0



## Informe Indicativo de Demanda 2023-2043

AÑO 14	2036	0	0	0	0	0	0	0	0	0	0	0	0	0
AÑO 15	2037	0	0	0	0	0	0	0	0	0	0	0	0	0
AÑO 16	2038	0	0	0	0	0	0	0	0	0	0	0	0	0
AÑO 17	2039	0	0	0	0	0	0	0	0	0	0	0	0	0
AÑO 18	2040	0	0	0	0	0	0	0	0	0	0	0	0	0
AÑO 19	2041	0	0	0	0	0	0	0	0	0	0	0	0	0
AÑO 20	2042	0	0	0	0	0	0	0	0	0	0	0	0	0
AÑO 21	2043	0	0	0	0	0	0	0	0	0	0	0	0	0



### **1.337 Información suministrada por INVERSIONES VILMA, S.A.**

Mediante el formulario del Informe Indicativo de Demanda, Inversiones Vilma, S.A. presentó las proyecciones de crecimiento de la demanda, consumo de energía, curvas típicas y demanda máxima, para los siguientes veintiún (21) años.

El CND en cumplimiento de lo establecido en el numeral 5.1.1.5 de las Reglas Comerciales, el CND deberá analizar la coherencia de la información suministrada, pudiendo solicitar aclaraciones, realizar observaciones y requerir justificadamente modificaciones, para establecer la base de datos de demanda a utilizar, procedió a la validación de la información suministrada a través de los siguientes pasos:

Con los datos suministrados por la empresa se realizaron las comparaciones de la información recibida a las cuales no se le encontraron inconsistencias, por lo que la proyección suministrada fue utilizada en la confección del Informe Indicativo de Demandas

En La Tabla 337 se muestran los datos suministrados para el punto de medición Inversiones Vilma, S.A..



# Informe Indicativo de Demanda 2023-2043

**TABLA #337**  
**DATOS PARA EL INFORME INDICATIVO DE DEMANDA**  
**PROYECTOS - DATOS**  
**PUNTO DE MEDICIÓN: INVERSIONES VILMA, S.A.**  
**PERIODO: 2023-2043**

Energía (MWh)														
	Año	Ene	Feb	Mar	Abr	May	Jun	Jul	Ago	Sep	Oct	Nov	Dic	TOTAL
AÑO 1	2023	124.25	112.01	123.94	121.88	129.29	128.0	132.27	132.27	128.0	132.27	128.0	132.27	1524.45
AÑO 2	2024	124.25	112.01	123.94	121.88	129.29	128.0	132.27	132.27	128.0	132.27	128.0	132.27	1524.45
AÑO 3	2025	124.25	112.01	123.94	121.88	129.29	128.0	132.27	132.27	128.0	132.27	128.0	132.27	1524.45
AÑO 4	2026	124.25	112.01	123.94	121.88	129.29	128.0	132.27	132.27	128.0	132.27	128.0	132.27	1524.45
AÑO 5	2027	124.25	112.01	123.94	121.88	129.29	128.0	132.27	132.27	128.0	132.27	128.0	132.27	1524.45
AÑO 6	2028	124.25	112.01	123.94	121.88	129.29	128.0	132.27	132.27	128.0	132.27	128.0	132.27	1524.45
AÑO 7	2029	124.25	112.01	123.94	121.88	129.29	128.0	132.27	132.27	128.0	132.27	128.0	132.27	1524.45
AÑO 8	2030	124.25	112.01	123.94	121.88	129.29	128.0	132.27	132.27	128.0	132.27	128.0	132.27	1524.45
AÑO 9	2031	124.25	112.01	123.94	121.88	129.29	128.0	132.27	132.27	128.0	132.27	128.0	132.27	1524.45
AÑO 10	2032	124.25	112.01	123.94	121.88	129.29	128.0	132.27	132.27	128.0	132.27	128.0	132.27	1524.45
AÑO 11	2033	124.25	112.01	123.94	121.88	129.29	128.0	132.27	132.27	128.0	132.27	128.0	132.27	1524.45
AÑO 12	2034	124.25	112.01	123.94	121.88	129.29	128.0	132.27	132.27	128.0	132.27	128.0	132.27	1524.45
AÑO 13	2035	124.25	112.01	123.94	121.88	129.29	128.0	132.27	132.27	128.0	132.27	128.0	132.27	1524.45
AÑO 14	2036	124.25	112.01	123.94	121.88	129.29	128.0	132.27	132.27	128.0	132.27	128.0	132.27	1524.45
AÑO 15	2037	124.25	112.01	123.94	121.88	129.29	128.0	132.27	132.27	128.0	132.27	128.0	132.27	1524.45
AÑO 16	2038	124.25	112.01	123.94	121.88	129.29	128.0	132.27	132.27	128.0	132.27	128.0	132.27	1524.45
AÑO 17	2039	124.25	112.01	123.94	121.88	129.29	128.0	132.27	132.27	128.0	132.27	128.0	132.27	1524.45
AÑO 18	2040	124.25	112.01	123.94	121.88	129.29	128.0	132.27	132.27	128.0	132.27	128.0	132.27	1524.45
AÑO 19	2041	124.25	112.01	123.94	121.88	129.29	128.0	132.27	132.27	128.0	132.27	128.0	132.27	1524.45
AÑO 20	2042	124.25	112.01	123.94	121.88	129.29	128.0	132.27	132.27	128.0	132.27	128.0	132.27	1524.45
AÑO 21	2043	124.25	112.01	123.94	121.88	129.29	128.0	132.27	132.27	128.0	132.27	128.0	132.27	1524.45

Factor de Carga														
	Año	Ene	Feb	Mar	Abr	May	Jun	Jul	Ago	Sep	Oct	Nov	Dic	PROM
AÑO 1	2023	0	0	0	0	0	0	0	0	0	0	0	0	0.0
AÑO 2	2024	0	0	0	0	0	0	0	0	0	0	0	0	0.0
AÑO 3	2025	0	0	0	0	0	0	0	0	0	0	0	0	0.0
AÑO 4	2026	0	0	0	0	0	0	0	0	0	0	0	0	0.0



## Informe Indicativo de Demanda 2023-2043

AÑO 5	2027	0	0	0	0	0	0	0	0	0	0	0	0	0.0
AÑO 6	2028	0	0	0	0	0	0	0	0	0	0	0	0	0.0
AÑO 7	2029	0	0	0	0	0	0	0	0	0	0	0	0	0.0
AÑO 8	2030	0	0	0	0	0	0	0	0	0	0	0	0	0.0
AÑO 9	2031	0	0	0	0	0	0	0	0	0	0	0	0	0.0
AÑO 10	2032	0	0	0	0	0	0	0	0	0	0	0	0	0.0
AÑO 11	2033	0	0	0	0	0	0	0	0	0	0	0	0	0.0
AÑO 12	2034	0	0	0	0	0	0	0	0	0	0	0	0	0.0
AÑO 13	2035	0	0	0	0	0	0	0	0	0	0	0	0	0.0
AÑO 14	2036	0	0	0	0	0	0	0	0	0	0	0	0	0.0
AÑO 15	2037	0	0	0	0	0	0	0	0	0	0	0	0	0.0
AÑO 16	2038	0	0	0	0	0	0	0	0	0	0	0	0	0.0
AÑO 17	2039	0	0	0	0	0	0	0	0	0	0	0	0	0.0
AÑO 18	2040	0	0	0	0	0	0	0	0	0	0	0	0	0.0
AÑO 19	2041	0	0	0	0	0	0	0	0	0	0	0	0	0.0
AÑO 20	2042	0	0	0	0	0	0	0	0	0	0	0	0	0.0
AÑO 21	2043	0	0	0	0	0	0	0	0	0	0	0	0	0.0

Potencia (MW)														
	Año	Ene	Feb	Mar	Abr	May	Jun	Jul	Ago	Sep	Oct	Nov	Dic	MAX
AÑO 1	2023	0	0	0	0	0	0	0	0	0	0	0	0	0
AÑO 2	2024	0	0	0	0	0	0	0	0	0	0	0	0	0
AÑO 3	2025	0	0	0	0	0	0	0	0	0	0	0	0	0
AÑO 4	2026	0	0	0	0	0	0	0	0	0	0	0	0	0
AÑO 5	2027	0	0	0	0	0	0	0	0	0	0	0	0	0
AÑO 6	2028	0	0	0	0	0	0	0	0	0	0	0	0	0
AÑO 7	2029	0	0	0	0	0	0	0	0	0	0	0	0	0
AÑO 8	2030	0	0	0	0	0	0	0	0	0	0	0	0	0
AÑO 9	2031	0	0	0	0	0	0	0	0	0	0	0	0	0
AÑO 10	2032	0	0	0	0	0	0	0	0	0	0	0	0	0
AÑO 11	2033	0	0	0	0	0	0	0	0	0	0	0	0	0
AÑO 12	2034	0	0	0	0	0	0	0	0	0	0	0	0	0
AÑO 13	2035	0	0	0	0	0	0	0	0	0	0	0	0	0



## Informe Indicativo de Demanda 2023-2043

AÑO 14	2036	0	0	0	0	0	0	0	0	0	0	0	0	0
AÑO 15	2037	0	0	0	0	0	0	0	0	0	0	0	0	0
AÑO 16	2038	0	0	0	0	0	0	0	0	0	0	0	0	0
AÑO 17	2039	0	0	0	0	0	0	0	0	0	0	0	0	0
AÑO 18	2040	0	0	0	0	0	0	0	0	0	0	0	0	0
AÑO 19	2041	0	0	0	0	0	0	0	0	0	0	0	0	0
AÑO 20	2042	0	0	0	0	0	0	0	0	0	0	0	0	0
AÑO 21	2043	0	0	0	0	0	0	0	0	0	0	0	0	0



### **1.338 Información suministrada por PH MULTIPLAZA PACIFIC**

Mediante el formulario del Informe Indicativo de Demanda, Ph Multiplaza Pacific presentó las proyecciones de crecimiento de la demanda, consumo de energía, curvas típicas y demanda máxima, para los siguientes veintiún (21) años.

El CND en cumplimiento de lo establecido en el numeral 5.1.1.5 de las Reglas Comerciales, el CND deberá analizar la coherencia de la información suministrada, pudiendo solicitar aclaraciones, realizar observaciones y requerir justificadamente modificaciones, para establecer la base de datos de demanda a utilizar, procedió a la validación de la información suministrada a través de los siguientes pasos:

Con los datos suministrados por la empresa se realizaron las comparaciones de la información recibida a las cuales no se le encontraron inconsistencias, por lo que la proyección suministrada fue utilizada en la confección del Informe Indicativo de Demandas

En La Tabla 338 se muestran los datos suministrados para el punto de medición Ph Multiplaza Pacific.





# Informe Indicativo de Demanda 2023-2043

**TABLA #338**  
**DATOS PARA EL INFORME INDICATIVO DE DEMANDA**  
**PROYECTOS - DATOS**  
**PUNTO DE MEDICIÓN: PH MULTIPLAZA PACIFIC**  
**PERIODO: 2023-2043**

Energía (MWh)														
	Año	Ene	Feb	Mar	Abr	May	Jun	Jul	Ago	Sep	Oct	Nov	Dic	TOTAL
AÑO 1	2023	1196.95	1128.61	1102.48	1206.0	1129.62	1042.18	1119.57	1129.62	1152.73	1157.76	1058.26	1137.66	13561.47
AÑO 2	2024	1202.94	1134.26	1108.0	1212.03	1135.27	1047.4	1125.17	1135.27	1158.5	1163.55	1063.56	1143.35	13629.28
AÑO 3	2025	1208.95	1139.93	1113.54	1218.09	1140.94	1052.63	1130.79	1140.94	1164.29	1169.37	1068.87	1149.07	13697.42
AÑO 4	2026	1215.0	1145.63	1119.11	1224.18	1146.65	1057.9	1136.45	1146.65	1170.11	1175.21	1074.22	1154.81	13765.91
AÑO 5	2027	1221.07	1151.36	1124.7	1230.3	1152.38	1063.19	1142.13	1152.38	1175.96	1181.09	1079.59	1160.58	13834.74
AÑO 6	2028	1227.18	1157.11	1130.32	1236.45	1158.14	1068.5	1147.84	1158.14	1181.84	1186.99	1084.99	1166.39	13903.91
AÑO 7	2029	1233.32	1162.9	1135.98	1242.64	1163.94	1073.84	1153.58	1163.94	1187.75	1192.93	1090.41	1172.22	13973.43
AÑO 8	2030	1239.48	1168.71	1141.66	1248.85	1169.75	1079.21	1159.35	1169.75	1193.69	1198.89	1095.86	1178.08	14043.3
AÑO 9	2031	1245.68	1174.56	1147.36	1255.09	1175.6	1084.61	1165.14	1175.6	1199.66	1204.89	1101.34	1183.97	14113.52
AÑO 10	2032	1251.91	1180.43	1153.1	1261.37	1181.48	1090.03	1170.97	1181.48	1205.66	1210.91	1106.85	1189.89	14184.08
AÑO 11	2033	1258.17	1186.33	1158.87	1267.67	1187.39	1095.48	1176.82	1187.39	1211.69	1216.97	1112.38	1195.84	14255.01
AÑO 12	2034	1264.46	1192.26	1164.66	1274.01	1193.33	1100.96	1182.71	1193.33	1217.74	1223.05	1117.95	1201.82	14326.28
AÑO 13	2035	1270.78	1198.23	1170.48	1280.38	1199.29	1106.46	1188.62	1199.29	1223.83	1229.17	1123.54	1207.83	14397.91
AÑO 14	2036	1277.13	1204.22	1176.34	1286.79	1205.29	1112.0	1194.57	1205.29	1229.95	1235.31	1129.15	1213.87	14469.9
AÑO 15	2037	1283.52	1210.24	1182.22	1293.22	1211.32	1117.56	1200.54	1211.32	1236.1	1241.49	1134.8	1219.94	14542.25
AÑO 16	2038	1289.94	1216.29	1188.13	1299.69	1217.37	1123.14	1206.54	1217.37	1242.28	1247.7	1140.47	1226.04	14614.96
AÑO 17	2039	1296.39	1222.37	1194.07	1306.18	1223.46	1128.76	1212.57	1223.46	1248.49	1253.94	1146.18	1232.17	14688.04
AÑO 18	2040	1302.87	1228.48	1200.04	1312.71	1229.58	1134.4	1218.64	1229.58	1254.74	1260.21	1151.91	1238.33	14761.48
AÑO 19	2041	1309.38	1234.62	1206.04	1319.28	1235.72	1140.08	1224.73	1235.72	1261.01	1266.51	1157.67	1244.52	14835.28
AÑO 20	2042	1315.93	1240.8	1212.07	1325.87	1241.9	1145.78	1230.85	1241.9	1267.32	1272.84	1163.46	1250.74	14909.46
AÑO 21	2043	1322.51	1247.0	1218.13	1332.5	1248.11	1151.51	1237.01	1248.11	1273.65	1279.2	1169.27	1257.0	14984.01

Factor de Carga														
	Año	Ene	Feb	Mar	Abr	May	Jun	Jul	Ago	Sep	Oct	Nov	Dic	PROM



# Informe Indicativo de Demanda 2023-2043

AÑO 1	2023	0	0	0	0	0	0	0	0	0	0	0	0	0.0
AÑO 2	2024	0	0	0	0	0	0	0	0	0	0	0	0	0.0
AÑO 3	2025	0	0	0	0	0	0	0	0	0	0	0	0	0.0
AÑO 4	2026	0	0	0	0	0	0	0	0	0	0	0	0	0.0
AÑO 5	2027	0	0	0	0	0	0	0	0	0	0	0	0	0.0
AÑO 6	2028	0	0	0	0	0	0	0	0	0	0	0	0	0.0
AÑO 7	2029	0	0	0	0	0	0	0	0	0	0	0	0	0.0
AÑO 8	2030	0	0	0	0	0	0	0	0	0	0	0	0	0.0
AÑO 9	2031	0	0	0	0	0	0	0	0	0	0	0	0	0.0
AÑO 10	2032	0	0	0	0	0	0	0	0	0	0	0	0	0.0
AÑO 11	2033	0	0	0	0	0	0	0	0	0	0	0	0	0.0
AÑO 12	2034	0	0	0	0	0	0	0	0	0	0	0	0	0.0
AÑO 13	2035	0	0	0	0	0	0	0	0	0	0	0	0	0.0
AÑO 14	2036	0	0	0	0	0	0	0	0	0	0	0	0	0.0
AÑO 15	2037	0	0	0	0	0	0	0	0	0	0	0	0	0.0
AÑO 16	2038	0	0	0	0	0	0	0	0	0	0	0	0	0.0
AÑO 17	2039	0	0	0	0	0	0	0	0	0	0	0	0	0.0
AÑO 18	2040	0	0	0	0	0	0	0	0	0	0	0	0	0.0
AÑO 19	2041	0	0	0	0	0	0	0	0	0	0	0	0	0.0
AÑO 20	2042	0	0	0	0	0	0	0	0	0	0	0	0	0.0
AÑO 21	2043	0	0	0	0	0	0	0	0	0	0	0	0	0.0

Potencia (MW)														
	Año	Ene	Feb	Mar	Abr	May	Jun	Jul	Ago	Sep	Oct	Nov	Dic	MAX
AÑO 1	2023	0	0	0	0	0	0	0	0	0	0	0	0	0
AÑO 2	2024	0	0	0	0	0	0	0	0	0	0	0	0	0
AÑO 3	2025	0	0	0	0	0	0	0	0	0	0	0	0	0
AÑO 4	2026	0	0	0	0	0	0	0	0	0	0	0	0	0
AÑO 5	2027	0	0	0	0	0	0	0	0	0	0	0	0	0
AÑO 6	2028	0	0	0	0	0	0	0	0	0	0	0	0	0
AÑO 7	2029	0	0	0	0	0	0	0	0	0	0	0	0	0
AÑO 8	2030	0	0	0	0	0	0	0	0	0	0	0	0	0
AÑO 9	2031	0	0	0	0	0	0	0	0	0	0	0	0	0



## Informe Indicativo de Demanda 2023-2043

AÑO 10	2032	0	0	0	0	0	0	0	0	0	0	0	0	0
AÑO 11	2033	0	0	0	0	0	0	0	0	0	0	0	0	0
AÑO 12	2034	0	0	0	0	0	0	0	0	0	0	0	0	0
AÑO 13	2035	0	0	0	0	0	0	0	0	0	0	0	0	0
AÑO 14	2036	0	0	0	0	0	0	0	0	0	0	0	0	0
AÑO 15	2037	0	0	0	0	0	0	0	0	0	0	0	0	0
AÑO 16	2038	0	0	0	0	0	0	0	0	0	0	0	0	0
AÑO 17	2039	0	0	0	0	0	0	0	0	0	0	0	0	0
AÑO 18	2040	0	0	0	0	0	0	0	0	0	0	0	0	0
AÑO 19	2041	0	0	0	0	0	0	0	0	0	0	0	0	0
AÑO 20	2042	0	0	0	0	0	0	0	0	0	0	0	0	0
AÑO 21	2043	0	0	0	0	0	0	0	0	0	0	0	0	0



### **1.339 Información suministrada por MACHETAZO PENONOMÉ 6045583**

Mediante el formulario del Informe Indicativo de Demanda, Machetazo Penonomé 6045583 presentó las proyecciones de crecimiento de la demanda, consumo de energía, curvas típicas y demanda máxima, para los siguientes veintiún (21) años.

El CND en cumplimiento de lo establecido en el numeral 5.1.1.5 de las Reglas Comerciales, el CND deberá analizar la coherencia de la información suministrada, pudiendo solicitar aclaraciones, realizar observaciones y requerir justificadamente modificaciones, para establecer la base de datos de demanda a utilizar, procedió a la validación de la información suministrada a través de los siguientes pasos:

Con los datos suministrados por la empresa se realizaron las comparaciones de la información recibida a las cuales no se le encontraron inconsistencias, por lo que la proyección suministrada fue utilizada en la confección del Informe Indicativo de Demandas

En La Tabla 339 se muestran los datos suministrados para el punto de medición Machetazo Penonomé 6045583.



# Informe Indicativo de Demanda 2023-2043

TABLA #339

DATOS PARA EL INFORME INDICATIVO DE DEMANDA

PROYECTOS - DATOS

PUNTO DE MEDICIÓN: MACHETAZO PENONOMÉ 6045583

PERIODO: 2023-2043

Energía (MWh)														
	Año	Ene	Feb	Mar	Abr	May	Jun	Jul	Ago	Sep	Oct	Nov	Dic	TOTAL
AÑO 1	2023	244.47	225.66	252.95	247.92	241.83	217.44	224.72	224.72	217.47	224.72	217.47	224.72	2764.09
AÑO 2	2024	244.47	225.66	252.95	247.92	241.83	217.44	224.72	224.72	217.47	224.72	217.47	224.72	2764.09
AÑO 3	2025	244.47	225.66	252.95	247.92	241.83	217.44	224.72	224.72	217.47	224.72	217.47	224.72	2764.09
AÑO 4	2026	244.47	225.66	252.95	247.92	241.83	217.44	224.72	224.72	217.47	224.72	217.47	224.72	2764.09
AÑO 5	2027	244.47	225.66	252.95	247.92	241.83	217.44	224.72	224.72	217.47	224.72	217.47	224.72	2764.09
AÑO 6	2028	244.47	225.66	252.95	247.92	241.83	217.44	224.72	224.72	217.47	224.72	217.47	224.72	2764.09
AÑO 7	2029	244.47	225.66	252.95	247.92	241.83	217.44	224.72	224.72	217.47	224.72	217.47	224.72	2764.09
AÑO 8	2030	244.47	225.66	252.95	247.92	241.83	217.44	224.72	224.72	217.47	224.72	217.47	224.72	2764.09
AÑO 9	2031	244.47	225.66	252.95	247.92	241.83	217.44	224.72	224.72	217.47	224.72	217.47	224.72	2764.09
AÑO 10	2032	244.47	225.66	252.95	247.92	241.83	217.44	224.72	224.72	217.47	224.72	217.47	224.72	2764.09
AÑO 11	2033	244.47	225.66	252.95	247.92	241.83	217.44	224.72	224.72	217.47	224.72	217.47	224.72	2764.09
AÑO 12	2034	244.47	225.66	252.95	247.92	241.83	217.44	224.72	224.72	217.47	224.72	217.47	224.72	2764.09
AÑO 13	2035	244.47	225.66	252.95	247.92	241.83	217.44	224.72	224.72	217.47	224.72	217.47	224.72	2764.09
AÑO 14	2036	244.47	225.66	252.95	247.92	241.83	217.44	224.72	224.72	217.47	224.72	217.47	224.72	2764.09
AÑO 15	2037	244.47	225.66	252.95	247.92	241.83	217.44	224.72	224.72	217.47	224.72	217.47	224.72	2764.09
AÑO 16	2038	244.47	225.66	252.95	247.92	241.83	217.44	224.72	224.72	217.47	224.72	217.47	224.72	2764.09
AÑO 17	2039	244.47	225.66	252.95	247.92	241.83	217.44	224.72	224.72	217.47	224.72	217.47	224.72	2764.09
AÑO 18	2040	244.47	225.66	252.95	247.92	241.83	217.44	224.72	224.72	217.47	224.72	217.47	224.72	2764.09
AÑO 19	2041	244.47	225.66	252.95	247.92	241.83	217.44	224.72	224.72	217.47	224.72	217.47	224.72	2764.09
AÑO 20	2042	244.47	225.66	252.95	247.92	241.83	217.44	224.72	224.72	217.47	224.72	217.47	224.72	2764.09
AÑO 21	2043	244.47	225.66	252.95	247.92	241.83	217.44	224.72	224.72	217.47	224.72	217.47	224.72	2764.09

Factor de Carga														
	Año	Ene	Feb	Mar	Abr	May	Jun	Jul	Ago	Sep	Oct	Nov	Dic	PROM
AÑO 1	2023	0	0	0	0	0	0	0	0	0	0	0	0	0.0
AÑO 2	2024	0	0	0	0	0	0	0	0	0	0	0	0	0.0
AÑO 3	2025	0	0	0	0	0	0	0	0	0	0	0	0	0.0
AÑO 4	2026	0	0	0	0	0	0	0	0	0	0	0	0	0.0



# Informe Indicativo de Demanda 2023-2043

AÑO 5	2027	0	0	0	0	0	0	0	0	0	0	0	0	0.0
AÑO 6	2028	0	0	0	0	0	0	0	0	0	0	0	0	0.0
AÑO 7	2029	0	0	0	0	0	0	0	0	0	0	0	0	0.0
AÑO 8	2030	0	0	0	0	0	0	0	0	0	0	0	0	0.0
AÑO 9	2031	0	0	0	0	0	0	0	0	0	0	0	0	0.0
AÑO 10	2032	0	0	0	0	0	0	0	0	0	0	0	0	0.0
AÑO 11	2033	0	0	0	0	0	0	0	0	0	0	0	0	0.0
AÑO 12	2034	0	0	0	0	0	0	0	0	0	0	0	0	0.0
AÑO 13	2035	0	0	0	0	0	0	0	0	0	0	0	0	0.0
AÑO 14	2036	0	0	0	0	0	0	0	0	0	0	0	0	0.0
AÑO 15	2037	0	0	0	0	0	0	0	0	0	0	0	0	0.0
AÑO 16	2038	0	0	0	0	0	0	0	0	0	0	0	0	0.0
AÑO 17	2039	0	0	0	0	0	0	0	0	0	0	0	0	0.0
AÑO 18	2040	0	0	0	0	0	0	0	0	0	0	0	0	0.0
AÑO 19	2041	0	0	0	0	0	0	0	0	0	0	0	0	0.0
AÑO 20	2042	0	0	0	0	0	0	0	0	0	0	0	0	0.0
AÑO 21	2043	0	0	0	0	0	0	0	0	0	0	0	0	0.0

Potencia (MW)														
	Año	Ene	Feb	Mar	Abr	May	Jun	Jul	Ago	Sep	Oct	Nov	Dic	MAX
AÑO 1	2023	0	0	0	0	0	0	0	0	0	0	0	0	0
AÑO 2	2024	0	0	0	0	0	0	0	0	0	0	0	0	0
AÑO 3	2025	0	0	0	0	0	0	0	0	0	0	0	0	0
AÑO 4	2026	0	0	0	0	0	0	0	0	0	0	0	0	0
AÑO 5	2027	0	0	0	0	0	0	0	0	0	0	0	0	0
AÑO 6	2028	0	0	0	0	0	0	0	0	0	0	0	0	0
AÑO 7	2029	0	0	0	0	0	0	0	0	0	0	0	0	0
AÑO 8	2030	0	0	0	0	0	0	0	0	0	0	0	0	0
AÑO 9	2031	0	0	0	0	0	0	0	0	0	0	0	0	0
AÑO 10	2032	0	0	0	0	0	0	0	0	0	0	0	0	0
AÑO 11	2033	0	0	0	0	0	0	0	0	0	0	0	0	0
AÑO 12	2034	0	0	0	0	0	0	0	0	0	0	0	0	0
AÑO 13	2035	0	0	0	0	0	0	0	0	0	0	0	0	0



## Informe Indicativo de Demanda 2023-2043

AÑO 14	2036	0	0	0	0	0	0	0	0	0	0	0	0	0
AÑO 15	2037	0	0	0	0	0	0	0	0	0	0	0	0	0
AÑO 16	2038	0	0	0	0	0	0	0	0	0	0	0	0	0
AÑO 17	2039	0	0	0	0	0	0	0	0	0	0	0	0	0
AÑO 18	2040	0	0	0	0	0	0	0	0	0	0	0	0	0
AÑO 19	2041	0	0	0	0	0	0	0	0	0	0	0	0	0
AÑO 20	2042	0	0	0	0	0	0	0	0	0	0	0	0	0
AÑO 21	2043	0	0	0	0	0	0	0	0	0	0	0	0	0



### **1.340 Información suministrada por MEGAPOLIS**

Mediante el formulario del Informe Indicativo de Demanda, Megapolis presentó las proyecciones de crecimiento de la demanda, consumo de energía, curvas típicas y demanda máxima, para los siguientes veintiún (21) años.

El CND en cumplimiento de lo establecido en el numeral 5.1.1.5 de las Reglas Comerciales, el CND deberá analizar la coherencia de la información suministrada, pudiendo solicitar aclaraciones, realizar observaciones y requerir justificadamente modificaciones, para establecer la base de datos de demanda a utilizar, procedió a la validación de la información suministrada a través de los siguientes pasos:

Con los datos suministrados por la empresa se realizaron las comparaciones de la información recibida a las cuales no se le encontraron inconsistencias, por lo que la proyección suministrada fue utilizada en la confección del Informe Indicativo de Demandas

En La Tabla 340 se muestran los datos suministrados para el punto de medición Megapolis.





# Informe Indicativo de Demanda 2023-2043

TABLA #340  
DATOS PARA EL INFORME INDICATIVO DE DEMANDA  
PROYECTOS - DATOS  
PUNTO DE MEDICIÓN: MEGAPOLIS  
PERIODO: 2023-2043

Energía (MWh)														
	Año	Ene	Feb	Mar	Abr	May	Jun	Jul	Ago	Sep	Oct	Nov	Dic	TOTAL
AÑO 1	2023	200.45	200.45	200.45	200.45	200.45	200.45	200.45	200.45	200.45	200.45	200.45	200.45	2405.37
AÑO 2	2024	700.0	700.0	700.0	700.0	700.0	700.0	700.0	700.0	700.0	700.0	700.0	700.0	8400.0
AÑO 3	2025	1300.0	1300.0	1300.0	1300.0	1300.0	1300.0	1300.0	1300.0	1300.0	1300.0	1300.0	1300.0	15600.0
AÑO 4	2026	1300.0	1300.0	1300.0	1300.0	1300.0	1300.0	1300.0	1300.0	1300.0	1300.0	1300.0	1300.0	15600.0
AÑO 5	2027	1300.0	1300.0	1300.0	1300.0	1300.0	1300.0	1300.0	1300.0	1300.0	1300.0	1300.0	1300.0	15600.0
AÑO 6	2028	1300.0	1300.0	1300.0	1300.0	1300.0	1300.0	1300.0	1300.0	1300.0	1300.0	1300.0	1300.0	15600.0
AÑO 7	2029	1300.0	1300.0	1300.0	1300.0	1300.0	1300.0	1300.0	1300.0	1300.0	1300.0	1300.0	1300.0	15600.0
AÑO 8	2030	1300.0	1300.0	1300.0	1300.0	1300.0	1300.0	1300.0	1300.0	1300.0	1300.0	1300.0	1300.0	15600.0
AÑO 9	2031	1300.0	1300.0	1300.0	1300.0	1300.0	1300.0	1300.0	1300.0	1300.0	1300.0	1300.0	1300.0	15600.0
AÑO 10	2032	1300.0	1300.0	1300.0	1300.0	1300.0	1300.0	1300.0	1300.0	1300.0	1300.0	1300.0	1300.0	15600.0
AÑO 11	2033	1300.0	1300.0	1300.0	1300.0	1300.0	1300.0	1300.0	1300.0	1300.0	1300.0	1300.0	1300.0	15600.0
AÑO 12	2034	1300.0	1300.0	1300.0	1300.0	1300.0	1300.0	1300.0	1300.0	1300.0	1300.0	1300.0	1300.0	15600.0
AÑO 13	2035	1300.0	1300.0	1300.0	1300.0	1300.0	1300.0	1300.0	1300.0	1300.0	1300.0	1300.0	1300.0	15600.0
AÑO 14	2036	1300.0	1300.0	1300.0	1300.0	1300.0	1300.0	1300.0	1300.0	1300.0	1300.0	1300.0	1300.0	15600.0
AÑO 15	2037	1300.0	1300.0	1300.0	1300.0	1300.0	1300.0	1300.0	1300.0	1300.0	1300.0	1300.0	1300.0	15600.0
AÑO 16	2038	1300.0	1300.0	1300.0	1300.0	1300.0	1300.0	1300.0	1300.0	1300.0	1300.0	1300.0	1300.0	15600.0
AÑO 17	2039	1300.0	1300.0	1300.0	1300.0	1300.0	1300.0	1300.0	1300.0	1300.0	1300.0	1300.0	1300.0	15600.0
AÑO 18	2040	1300.0	1300.0	1300.0	1300.0	1300.0	1300.0	1300.0	1300.0	1300.0	1300.0	1300.0	1300.0	15600.0
AÑO 19	2041	1300.0	1300.0	1300.0	1300.0	1300.0	1300.0	1300.0	1300.0	1300.0	1300.0	1300.0	1300.0	15600.0
AÑO 20	2042	1300.0	1300.0	1300.0	1300.0	1300.0	1300.0	1300.0	1300.0	1300.0	1300.0	1300.0	1300.0	15600.0
AÑO 21	2043	1300.0	1300.0	1300.0	1300.0	1300.0	1300.0	1300.0	1300.0	1300.0	1300.0	1300.0	1300.0	15600.0

Factor de Carga														
	Año	Ene	Feb	Mar	Abr	May	Jun	Jul	Ago	Sep	Oct	Nov	Dic	PROM
AÑO 1	2023	0	0	0	0	0	0	0	0	0	0	0	0	0.0
AÑO 2	2024	0	0	0	0	0	0	0	0	0	0	0	0	0.0
AÑO 3	2025	0	0	0	0	0	0	0	0	0	0	0	0	0.0
AÑO 4	2026	0	0	0	0	0	0	0	0	0	0	0	0	0.0



## Informe Indicativo de Demanda 2023-2043

AÑO 5	2027	0	0	0	0	0	0	0	0	0	0	0	0	0.0
AÑO 6	2028	0	0	0	0	0	0	0	0	0	0	0	0	0.0
AÑO 7	2029	0	0	0	0	0	0	0	0	0	0	0	0	0.0
AÑO 8	2030	0	0	0	0	0	0	0	0	0	0	0	0	0.0
AÑO 9	2031	0	0	0	0	0	0	0	0	0	0	0	0	0.0
AÑO 10	2032	0	0	0	0	0	0	0	0	0	0	0	0	0.0
AÑO 11	2033	0	0	0	0	0	0	0	0	0	0	0	0	0.0
AÑO 12	2034	0	0	0	0	0	0	0	0	0	0	0	0	0.0
AÑO 13	2035	0	0	0	0	0	0	0	0	0	0	0	0	0.0
AÑO 14	2036	0	0	0	0	0	0	0	0	0	0	0	0	0.0
AÑO 15	2037	0	0	0	0	0	0	0	0	0	0	0	0	0.0
AÑO 16	2038	0	0	0	0	0	0	0	0	0	0	0	0	0.0
AÑO 17	2039	0	0	0	0	0	0	0	0	0	0	0	0	0.0
AÑO 18	2040	0	0	0	0	0	0	0	0	0	0	0	0	0.0
AÑO 19	2041	0	0	0	0	0	0	0	0	0	0	0	0	0.0
AÑO 20	2042	0	0	0	0	0	0	0	0	0	0	0	0	0.0
AÑO 21	2043	0	0	0	0	0	0	0	0	0	0	0	0	0.0

Potencia (MW)														
	Año	Ene	Feb	Mar	Abr	May	Jun	Jul	Ago	Sep	Oct	Nov	Dic	MAX
AÑO 1	2023	0	0	0	0	0	0	0	0	0	0	0	0	0
AÑO 2	2024	0	0	0	0	0	0	0	0	0	0	0	0	0
AÑO 3	2025	0	0	0	0	0	0	0	0	0	0	0	0	0
AÑO 4	2026	0	0	0	0	0	0	0	0	0	0	0	0	0
AÑO 5	2027	0	0	0	0	0	0	0	0	0	0	0	0	0
AÑO 6	2028	0	0	0	0	0	0	0	0	0	0	0	0	0
AÑO 7	2029	0	0	0	0	0	0	0	0	0	0	0	0	0
AÑO 8	2030	0	0	0	0	0	0	0	0	0	0	0	0	0
AÑO 9	2031	0	0	0	0	0	0	0	0	0	0	0	0	0
AÑO 10	2032	0	0	0	0	0	0	0	0	0	0	0	0	0
AÑO 11	2033	0	0	0	0	0	0	0	0	0	0	0	0	0
AÑO 12	2034	0	0	0	0	0	0	0	0	0	0	0	0	0
AÑO 13	2035	0	0	0	0	0	0	0	0	0	0	0	0	0



## Informe Indicativo de Demanda 2023-2043

AÑO 14	2036	0	0	0	0	0	0	0	0	0	0	0	0	0
AÑO 15	2037	0	0	0	0	0	0	0	0	0	0	0	0	0
AÑO 16	2038	0	0	0	0	0	0	0	0	0	0	0	0	0
AÑO 17	2039	0	0	0	0	0	0	0	0	0	0	0	0	0
AÑO 18	2040	0	0	0	0	0	0	0	0	0	0	0	0	0
AÑO 19	2041	0	0	0	0	0	0	0	0	0	0	0	0	0
AÑO 20	2042	0	0	0	0	0	0	0	0	0	0	0	0	0
AÑO 21	2043	0	0	0	0	0	0	0	0	0	0	0	0	0



### **1.341 Información suministrada por MACHETAZO SAN MIGUELITO**

Mediante el formulario del Informe Indicativo de Demanda, Machetazo San Miguelito presentó las proyecciones de crecimiento de la demanda, consumo de energía, curvas típicas y demanda máxima, para los siguientes veintiún (21) años.

El CND en cumplimiento de lo establecido en el numeral 5.1.1.5 de las Reglas Comerciales, el CND deberá analizar la coherencia de la información suministrada, pudiendo solicitar aclaraciones, realizar observaciones y requerir justificadamente modificaciones, para establecer la base de datos de demanda a utilizar, procedió a la validación de la información suministrada a través de los siguientes pasos:

Con los datos suministrados por la empresa se realizaron las comparaciones de la información recibida a las cuales no se le encontraron inconsistencias, por lo que la proyección suministrada fue utilizada en la confección del Informe Indicativo de Demandas

En La Tabla 341 se muestran los datos suministrados para el punto de medición Machetazo San Miguelito.



# Informe Indicativo de Demanda 2023-2043

**TABLA #341**  
**DATOS PARA EL INFORME INDICATIVO DE DEMANDA**  
**PROYECTOS - DATOS**  
**PUNTO DE MEDICIÓN: MACHETAZO SAN MIGUELITO**  
**PERIODO: 2023-2043**

Energía (MWh)														
	Año	Ene	Feb	Mar	Abr	May	Jun	Jul	Ago	Sep	Oct	Nov	Dic	TOTAL
AÑO 1	2023	579.21	519.89	608.39	589.1	596.14	506.91	523.84	523.82	506.92	523.82	506.92	523.82	6508.78
AÑO 2	2024	579.21	519.89	608.39	589.1	596.14	506.91	523.84	523.82	506.92	523.82	506.92	523.82	6508.78
AÑO 3	2025	579.21	519.89	608.39	589.1	596.14	506.91	523.84	523.82	506.92	523.82	506.92	523.82	6508.78
AÑO 4	2026	579.21	519.89	608.39	589.1	596.14	506.91	523.84	523.82	506.92	523.82	506.92	523.82	6508.78
AÑO 5	2027	579.21	519.89	608.39	589.1	596.14	506.91	523.84	523.82	506.92	523.82	506.92	523.82	6508.78
AÑO 6	2028	579.21	519.89	608.39	589.1	596.14	506.91	523.84	523.82	506.92	523.82	506.92	523.82	6508.78
AÑO 7	2029	579.21	519.89	608.39	589.1	596.14	506.91	523.84	523.82	506.92	523.82	506.92	523.82	6508.78
AÑO 8	2030	579.21	519.89	608.39	589.1	596.14	506.91	523.84	523.82	506.92	523.82	506.92	523.82	6508.78
AÑO 9	2031	579.21	519.89	608.39	589.1	596.14	506.91	523.84	523.82	506.92	523.82	506.92	523.82	6508.78
AÑO 10	2032	579.21	519.89	608.39	589.1	596.14	506.91	523.84	523.82	506.92	523.82	506.92	523.82	6508.78
AÑO 11	2033	579.21	519.89	608.39	589.1	596.14	506.91	523.84	523.82	506.92	523.82	506.92	523.82	6508.78
AÑO 12	2034	579.21	519.89	608.39	589.1	596.14	506.91	523.84	523.82	506.92	523.82	506.92	523.82	6508.78
AÑO 13	2035	579.21	519.89	608.39	589.1	596.14	506.91	523.84	523.82	506.92	523.82	506.92	523.82	6508.78
AÑO 14	2036	579.21	519.89	608.39	589.1	596.14	506.91	523.84	523.82	506.92	523.82	506.92	523.82	6508.78
AÑO 15	2037	579.21	519.89	608.39	589.1	596.14	506.91	523.84	523.82	506.92	523.82	506.92	523.82	6508.78
AÑO 16	2038	579.21	519.89	608.39	589.1	596.14	506.91	523.84	523.82	506.92	523.82	506.92	523.82	6508.78
AÑO 17	2039	579.21	519.89	608.39	589.1	596.14	506.91	523.84	523.82	506.92	523.82	506.92	523.82	6508.78
AÑO 18	2040	579.21	519.89	608.39	589.1	596.14	506.91	523.84	523.82	506.92	523.82	506.92	523.82	6508.78
AÑO 19	2041	579.21	519.89	608.39	589.1	596.14	506.91	523.84	523.82	506.92	523.82	506.92	523.82	6508.78
AÑO 20	2042	579.21	519.89	608.39	589.1	596.14	506.91	523.84	523.82	506.92	523.82	506.92	523.82	6508.78
AÑO 21	2043	579.21	519.89	608.39	589.1	596.14	506.91	523.84	523.82	506.92	523.82	506.92	523.82	6508.78

Factor de Carga														
	Año	Ene	Feb	Mar	Abr	May	Jun	Jul	Ago	Sep	Oct	Nov	Dic	PROM
AÑO 1	2023	0	0	0	0	0	0	0	0	0	0	0	0	0.0
AÑO 2	2024	0	0	0	0	0	0	0	0	0	0	0	0	0.0
AÑO 3	2025	0	0	0	0	0	0	0	0	0	0	0	0	0.0
AÑO 4	2026	0	0	0	0	0	0	0	0	0	0	0	0	0.0



# Informe Indicativo de Demanda 2023-2043

AÑO 5	2027	0	0	0	0	0	0	0	0	0	0	0	0	0.0
AÑO 6	2028	0	0	0	0	0	0	0	0	0	0	0	0	0.0
AÑO 7	2029	0	0	0	0	0	0	0	0	0	0	0	0	0.0
AÑO 8	2030	0	0	0	0	0	0	0	0	0	0	0	0	0.0
AÑO 9	2031	0	0	0	0	0	0	0	0	0	0	0	0	0.0
AÑO 10	2032	0	0	0	0	0	0	0	0	0	0	0	0	0.0
AÑO 11	2033	0	0	0	0	0	0	0	0	0	0	0	0	0.0
AÑO 12	2034	0	0	0	0	0	0	0	0	0	0	0	0	0.0
AÑO 13	2035	0	0	0	0	0	0	0	0	0	0	0	0	0.0
AÑO 14	2036	0	0	0	0	0	0	0	0	0	0	0	0	0.0
AÑO 15	2037	0	0	0	0	0	0	0	0	0	0	0	0	0.0
AÑO 16	2038	0	0	0	0	0	0	0	0	0	0	0	0	0.0
AÑO 17	2039	0	0	0	0	0	0	0	0	0	0	0	0	0.0
AÑO 18	2040	0	0	0	0	0	0	0	0	0	0	0	0	0.0
AÑO 19	2041	0	0	0	0	0	0	0	0	0	0	0	0	0.0
AÑO 20	2042	0	0	0	0	0	0	0	0	0	0	0	0	0.0
AÑO 21	2043	0	0	0	0	0	0	0	0	0	0	0	0	0.0

Potencia (MW)														
	Año	Ene	Feb	Mar	Abr	May	Jun	Jul	Ago	Sep	Oct	Nov	Dic	MAX
AÑO 1	2023	0	0	0	0	0	0	0	0	0	0	0	0	0
AÑO 2	2024	0	0	0	0	0	0	0	0	0	0	0	0	0
AÑO 3	2025	0	0	0	0	0	0	0	0	0	0	0	0	0
AÑO 4	2026	0	0	0	0	0	0	0	0	0	0	0	0	0
AÑO 5	2027	0	0	0	0	0	0	0	0	0	0	0	0	0
AÑO 6	2028	0	0	0	0	0	0	0	0	0	0	0	0	0
AÑO 7	2029	0	0	0	0	0	0	0	0	0	0	0	0	0
AÑO 8	2030	0	0	0	0	0	0	0	0	0	0	0	0	0
AÑO 9	2031	0	0	0	0	0	0	0	0	0	0	0	0	0
AÑO 10	2032	0	0	0	0	0	0	0	0	0	0	0	0	0
AÑO 11	2033	0	0	0	0	0	0	0	0	0	0	0	0	0
AÑO 12	2034	0	0	0	0	0	0	0	0	0	0	0	0	0
AÑO 13	2035	0	0	0	0	0	0	0	0	0	0	0	0	0



## Informe Indicativo de Demanda 2023-2043

AÑO 14	2036	0	0	0	0	0	0	0	0	0	0	0	0	0
AÑO 15	2037	0	0	0	0	0	0	0	0	0	0	0	0	0
AÑO 16	2038	0	0	0	0	0	0	0	0	0	0	0	0	0
AÑO 17	2039	0	0	0	0	0	0	0	0	0	0	0	0	0
AÑO 18	2040	0	0	0	0	0	0	0	0	0	0	0	0	0
AÑO 19	2041	0	0	0	0	0	0	0	0	0	0	0	0	0
AÑO 20	2042	0	0	0	0	0	0	0	0	0	0	0	0	0
AÑO 21	2043	0	0	0	0	0	0	0	0	0	0	0	0	0



### **1.342 Información suministrada por MACHETAZO SANTIAGO 4008026**

Mediante el formulario del Informe Indicativo de Demanda, Machetazo Santiago 4008026 presentó las proyecciones de crecimiento de la demanda, consumo de energía, curvas típicas y demanda máxima, para los siguientes veintiún (21) años.

El CND en cumplimiento de lo establecido en el numeral 5.1.1.5 de las Reglas Comerciales, el CND deberá analizar la coherencia de la información suministrada, pudiendo solicitar aclaraciones, realizar observaciones y requerir justificadamente modificaciones, para establecer la base de datos de demanda a utilizar, procedió a la validación de la información suministrada a través de los siguientes pasos:

Con los datos suministrados por la empresa se realizaron las comparaciones de la información recibida a las cuales no se le encontraron inconsistencias, por lo que la proyección suministrada fue utilizada en la confección del Informe Indicativo de Demandas

En La Tabla 342 se muestran los datos suministrados para el punto de medición Machetazo Santiago 4008026.





# Informe Indicativo de Demanda 2023-2043

TABLA #342  
DATOS PARA EL INFORME INDICATIVO DE DEMANDA  
PROYECTOS - DATOS  
PUNTO DE MEDICIÓN: MACHETAZO SANTIAGO 4008026  
PERIODO: 2023-2043

Energía (MWh)														
	Año	Ene	Feb	Mar	Abr	May	Jun	Jul	Ago	Sep	Oct	Nov	Dic	TOTAL
AÑO 1	2023	217.38	199.5	219.22	212.75	220.42	206.57	213.46	213.45	206.57	213.45	206.57	213.45	2542.81
AÑO 2	2024	217.38	199.5	219.22	212.75	220.42	206.57	213.46	213.45	206.57	213.45	206.57	213.45	2542.81
AÑO 3	2025	217.38	199.5	219.22	212.75	220.42	206.57	213.46	213.45	206.57	213.45	206.57	213.45	2542.81
AÑO 4	2026	217.38	199.5	219.22	212.75	220.42	206.57	213.46	213.45	206.57	213.45	206.57	213.45	2542.81
AÑO 5	2027	217.38	199.5	219.22	212.75	220.42	206.57	213.46	213.45	206.57	213.45	206.57	213.45	2542.81
AÑO 6	2028	217.38	199.5	219.22	212.75	220.42	206.57	213.46	213.45	206.57	213.45	206.57	213.45	2542.81
AÑO 7	2029	217.38	199.5	219.22	212.75	220.42	206.57	213.46	213.45	206.57	213.45	206.57	213.45	2542.81
AÑO 8	2030	217.38	199.5	219.22	212.75	220.42	206.57	213.46	213.45	206.57	213.45	206.57	213.45	2542.81
AÑO 9	2031	217.38	199.5	219.22	212.75	220.42	206.57	213.46	213.45	206.57	213.45	206.57	213.45	2542.81
AÑO 10	2032	217.38	199.5	219.22	212.75	220.42	206.57	213.46	213.45	206.57	213.45	206.57	213.45	2542.81
AÑO 11	2033	217.38	199.5	219.22	212.75	220.42	206.57	213.46	213.45	206.57	213.45	206.57	213.45	2542.81
AÑO 12	2034	217.38	199.5	219.22	212.75	220.42	206.57	213.46	213.45	206.57	213.45	206.57	213.45	2542.81
AÑO 13	2035	217.38	199.5	219.22	212.75	220.42	206.57	213.46	213.45	206.57	213.45	206.57	213.45	2542.81
AÑO 14	2036	217.38	199.5	219.22	212.75	220.42	206.57	213.46	213.45	206.57	213.45	206.57	213.45	2542.81
AÑO 15	2037	217.38	199.5	219.22	212.75	220.42	206.57	213.46	213.45	206.57	213.45	206.57	213.45	2542.81
AÑO 16	2038	217.38	199.5	219.22	212.75	220.42	206.57	213.46	213.45	206.57	213.45	206.57	213.45	2542.81
AÑO 17	2039	217.38	199.5	219.22	212.75	220.42	206.57	213.46	213.45	206.57	213.45	206.57	213.45	2542.81
AÑO 18	2040	217.38	199.5	219.22	212.75	220.42	206.57	213.46	213.45	206.57	213.45	206.57	213.45	2542.81
AÑO 19	2041	217.38	199.5	219.22	212.75	220.42	206.57	213.46	213.45	206.57	213.45	206.57	213.45	2542.81
AÑO 20	2042	217.38	199.5	219.22	212.75	220.42	206.57	213.46	213.45	206.57	213.45	206.57	213.45	2542.81
AÑO 21	2043	217.38	199.5	219.22	212.75	220.42	206.57	213.46	213.45	206.57	213.45	206.57	213.45	2542.81

Factor de Carga														
	Año	Ene	Feb	Mar	Abr	May	Jun	Jul	Ago	Sep	Oct	Nov	Dic	PROM
AÑO 1	2023	0	0	0	0	0	0	0	0	0	0	0	0	0.0
AÑO 2	2024	0	0	0	0	0	0	0	0	0	0	0	0	0.0
AÑO 3	2025	0	0	0	0	0	0	0	0	0	0	0	0	0.0
AÑO 4	2026	0	0	0	0	0	0	0	0	0	0	0	0	0.0



## Informe Indicativo de Demanda 2023-2043

AÑO 5	2027	0	0	0	0	0	0	0	0	0	0	0	0	0.0
AÑO 6	2028	0	0	0	0	0	0	0	0	0	0	0	0	0.0
AÑO 7	2029	0	0	0	0	0	0	0	0	0	0	0	0	0.0
AÑO 8	2030	0	0	0	0	0	0	0	0	0	0	0	0	0.0
AÑO 9	2031	0	0	0	0	0	0	0	0	0	0	0	0	0.0
AÑO 10	2032	0	0	0	0	0	0	0	0	0	0	0	0	0.0
AÑO 11	2033	0	0	0	0	0	0	0	0	0	0	0	0	0.0
AÑO 12	2034	0	0	0	0	0	0	0	0	0	0	0	0	0.0
AÑO 13	2035	0	0	0	0	0	0	0	0	0	0	0	0	0.0
AÑO 14	2036	0	0	0	0	0	0	0	0	0	0	0	0	0.0
AÑO 15	2037	0	0	0	0	0	0	0	0	0	0	0	0	0.0
AÑO 16	2038	0	0	0	0	0	0	0	0	0	0	0	0	0.0
AÑO 17	2039	0	0	0	0	0	0	0	0	0	0	0	0	0.0
AÑO 18	2040	0	0	0	0	0	0	0	0	0	0	0	0	0.0
AÑO 19	2041	0	0	0	0	0	0	0	0	0	0	0	0	0.0
AÑO 20	2042	0	0	0	0	0	0	0	0	0	0	0	0	0.0
AÑO 21	2043	0	0	0	0	0	0	0	0	0	0	0	0	0.0

Potencia (MW)														
	Año	Ene	Feb	Mar	Abr	May	Jun	Jul	Ago	Sep	Oct	Nov	Dic	MAX
AÑO 1	2023	0	0	0	0	0	0	0	0	0	0	0	0	0
AÑO 2	2024	0	0	0	0	0	0	0	0	0	0	0	0	0
AÑO 3	2025	0	0	0	0	0	0	0	0	0	0	0	0	0
AÑO 4	2026	0	0	0	0	0	0	0	0	0	0	0	0	0
AÑO 5	2027	0	0	0	0	0	0	0	0	0	0	0	0	0
AÑO 6	2028	0	0	0	0	0	0	0	0	0	0	0	0	0
AÑO 7	2029	0	0	0	0	0	0	0	0	0	0	0	0	0
AÑO 8	2030	0	0	0	0	0	0	0	0	0	0	0	0	0
AÑO 9	2031	0	0	0	0	0	0	0	0	0	0	0	0	0
AÑO 10	2032	0	0	0	0	0	0	0	0	0	0	0	0	0
AÑO 11	2033	0	0	0	0	0	0	0	0	0	0	0	0	0
AÑO 12	2034	0	0	0	0	0	0	0	0	0	0	0	0	0
AÑO 13	2035	0	0	0	0	0	0	0	0	0	0	0	0	0



## Informe Indicativo de Demanda 2023-2043

AÑO 14	2036	0	0	0	0	0	0	0	0	0	0	0	0	0
AÑO 15	2037	0	0	0	0	0	0	0	0	0	0	0	0	0
AÑO 16	2038	0	0	0	0	0	0	0	0	0	0	0	0	0
AÑO 17	2039	0	0	0	0	0	0	0	0	0	0	0	0	0
AÑO 18	2040	0	0	0	0	0	0	0	0	0	0	0	0	0
AÑO 19	2041	0	0	0	0	0	0	0	0	0	0	0	0	0
AÑO 20	2042	0	0	0	0	0	0	0	0	0	0	0	0	0
AÑO 21	2043	0	0	0	0	0	0	0	0	0	0	0	0	0



### **1.343 Información suministrada por MACHETAZO SUPER POLLMART**

Mediante el formulario del Informe Indicativo de Demanda, Machetazo Super Pollmart presentó las proyecciones de crecimiento de la demanda, consumo de energía, curvas típicas y demanda máxima, para los siguientes veintiún (21) años.

El CND en cumplimiento de lo establecido en el numeral 5.1.1.5 de las Reglas Comerciales, el CND deberá analizar la coherencia de la información suministrada, pudiendo solicitar aclaraciones, realizar observaciones y requerir justificadamente modificaciones, para establecer la base de datos de demanda a utilizar, procedió a la validación de la información suministrada a través de los siguientes pasos:

Con los datos suministrados por la empresa se realizaron las comparaciones de la información recibida a las cuales no se le encontraron inconsistencias, por lo que la proyección suministrada fue utilizada en la confección del Informe Indicativo de Demandas

En La Tabla 343 se muestran los datos suministrados para el punto de medición Machetazo Super Pollmart.



# Informe Indicativo de Demanda 2023-2043

**TABLA #343**  
**DATOS PARA EL INFORME INDICATIVO DE DEMANDA**  
**PROYECTOS - DATOS**  
**PUNTO DE MEDICIÓN: MACHETAZO SUPER POLLMART**  
**PERIODO: 2023-2043**

Energía (MWh)														
	Año	Ene	Feb	Mar	Abr	May	Jun	Jul	Ago	Sep	Oct	Nov	Dic	TOTAL
AÑO 1	2023	109.84	100.12	113.87	109.32	116.36	113.96	117.76	117.75	113.95	117.75	113.95	117.75	1362.38
AÑO 2	2024	109.84	100.12	113.87	109.32	116.36	113.96	117.76	117.75	113.95	117.75	113.95	117.75	1362.38
AÑO 3	2025	109.84	100.12	113.87	109.32	116.36	113.96	117.76	117.75	113.95	117.75	113.95	117.75	1362.38
AÑO 4	2026	109.84	100.12	113.87	109.32	116.36	113.96	117.76	117.75	113.95	117.75	113.95	117.75	1362.38
AÑO 5	2027	109.84	100.12	113.87	109.32	116.36	113.96	117.76	117.75	113.95	117.75	113.95	117.75	1362.38
AÑO 6	2028	109.84	100.12	113.87	109.32	116.36	113.96	117.76	117.75	113.95	117.75	113.95	117.75	1362.38
AÑO 7	2029	109.84	100.12	113.87	109.32	116.36	113.96	117.76	117.75	113.95	117.75	113.95	117.75	1362.38
AÑO 8	2030	109.84	100.12	113.87	109.32	116.36	113.96	117.76	117.75	113.95	117.75	113.95	117.75	1362.38
AÑO 9	2031	109.84	100.12	113.87	109.32	116.36	113.96	117.76	117.75	113.95	117.75	113.95	117.75	1362.38
AÑO 10	2032	109.84	100.12	113.87	109.32	116.36	113.96	117.76	117.75	113.95	117.75	113.95	117.75	1362.38
AÑO 11	2033	109.84	100.12	113.87	109.32	116.36	113.96	117.76	117.75	113.95	117.75	113.95	117.75	1362.38
AÑO 12	2034	109.84	100.12	113.87	109.32	116.36	113.96	117.76	117.75	113.95	117.75	113.95	117.75	1362.38
AÑO 13	2035	109.84	100.12	113.87	109.32	116.36	113.96	117.76	117.75	113.95	117.75	113.95	117.75	1362.38
AÑO 14	2036	109.84	100.12	113.87	109.32	116.36	113.96	117.76	117.75	113.95	117.75	113.95	117.75	1362.38
AÑO 15	2037	109.84	100.12	113.87	109.32	116.36	113.96	117.76	117.75	113.95	117.75	113.95	117.75	1362.38
AÑO 16	2038	109.84	100.12	113.87	109.32	116.36	113.96	117.76	117.75	113.95	117.75	113.95	117.75	1362.38
AÑO 17	2039	109.84	100.12	113.87	109.32	116.36	113.96	117.76	117.75	113.95	117.75	113.95	117.75	1362.38
AÑO 18	2040	109.84	100.12	113.87	109.32	116.36	113.96	117.76	117.75	113.95	117.75	113.95	117.75	1362.38
AÑO 19	2041	109.84	100.12	113.87	109.32	116.36	113.96	117.76	117.75	113.95	117.75	113.95	117.75	1362.38
AÑO 20	2042	109.84	100.12	113.87	109.32	116.36	113.96	117.76	117.75	113.95	117.75	113.95	117.75	1362.38
AÑO 21	2043	109.84	100.12	113.87	109.32	116.36	113.96	117.76	117.75	113.95	117.75	113.95	117.75	1362.38

Factor de Carga														
	Año	Ene	Feb	Mar	Abr	May	Jun	Jul	Ago	Sep	Oct	Nov	Dic	PROM
AÑO 1	2023	0	0	0	0	0	0	0	0	0	0	0	0	0.0
AÑO 2	2024	0	0	0	0	0	0	0	0	0	0	0	0	0.0
AÑO 3	2025	0	0	0	0	0	0	0	0	0	0	0	0	0.0
AÑO 4	2026	0	0	0	0	0	0	0	0	0	0	0	0	0.0



## Informe Indicativo de Demanda 2023-2043

AÑO 5	2027	0	0	0	0	0	0	0	0	0	0	0	0	0.0
AÑO 6	2028	0	0	0	0	0	0	0	0	0	0	0	0	0.0
AÑO 7	2029	0	0	0	0	0	0	0	0	0	0	0	0	0.0
AÑO 8	2030	0	0	0	0	0	0	0	0	0	0	0	0	0.0
AÑO 9	2031	0	0	0	0	0	0	0	0	0	0	0	0	0.0
AÑO 10	2032	0	0	0	0	0	0	0	0	0	0	0	0	0.0
AÑO 11	2033	0	0	0	0	0	0	0	0	0	0	0	0	0.0
AÑO 12	2034	0	0	0	0	0	0	0	0	0	0	0	0	0.0
AÑO 13	2035	0	0	0	0	0	0	0	0	0	0	0	0	0.0
AÑO 14	2036	0	0	0	0	0	0	0	0	0	0	0	0	0.0
AÑO 15	2037	0	0	0	0	0	0	0	0	0	0	0	0	0.0
AÑO 16	2038	0	0	0	0	0	0	0	0	0	0	0	0	0.0
AÑO 17	2039	0	0	0	0	0	0	0	0	0	0	0	0	0.0
AÑO 18	2040	0	0	0	0	0	0	0	0	0	0	0	0	0.0
AÑO 19	2041	0	0	0	0	0	0	0	0	0	0	0	0	0.0
AÑO 20	2042	0	0	0	0	0	0	0	0	0	0	0	0	0.0
AÑO 21	2043	0	0	0	0	0	0	0	0	0	0	0	0	0.0

Potencia (MW)														
	Año	Ene	Feb	Mar	Abr	May	Jun	Jul	Ago	Sep	Oct	Nov	Dic	MAX
AÑO 1	2023	0	0	0	0	0	0	0	0	0	0	0	0	0
AÑO 2	2024	0	0	0	0	0	0	0	0	0	0	0	0	0
AÑO 3	2025	0	0	0	0	0	0	0	0	0	0	0	0	0
AÑO 4	2026	0	0	0	0	0	0	0	0	0	0	0	0	0
AÑO 5	2027	0	0	0	0	0	0	0	0	0	0	0	0	0
AÑO 6	2028	0	0	0	0	0	0	0	0	0	0	0	0	0
AÑO 7	2029	0	0	0	0	0	0	0	0	0	0	0	0	0
AÑO 8	2030	0	0	0	0	0	0	0	0	0	0	0	0	0
AÑO 9	2031	0	0	0	0	0	0	0	0	0	0	0	0	0
AÑO 10	2032	0	0	0	0	0	0	0	0	0	0	0	0	0
AÑO 11	2033	0	0	0	0	0	0	0	0	0	0	0	0	0
AÑO 12	2034	0	0	0	0	0	0	0	0	0	0	0	0	0
AÑO 13	2035	0	0	0	0	0	0	0	0	0	0	0	0	0



## Informe Indicativo de Demanda 2023-2043

AÑO 14	2036	0	0	0	0	0	0	0	0	0	0	0	0	0
AÑO 15	2037	0	0	0	0	0	0	0	0	0	0	0	0	0
AÑO 16	2038	0	0	0	0	0	0	0	0	0	0	0	0	0
AÑO 17	2039	0	0	0	0	0	0	0	0	0	0	0	0	0
AÑO 18	2040	0	0	0	0	0	0	0	0	0	0	0	0	0
AÑO 19	2041	0	0	0	0	0	0	0	0	0	0	0	0	0
AÑO 20	2042	0	0	0	0	0	0	0	0	0	0	0	0	0
AÑO 21	2043	0	0	0	0	0	0	0	0	0	0	0	0	0



### **1.344 Información suministrada por MACHETAZO SANTA ANA**

Mediante el formulario del Informe Indicativo de Demanda, Machetazo Santa Ana presentó las proyecciones de crecimiento de la demanda, consumo de energía, curvas típicas y demanda máxima, para los siguientes veintiún (21) años.

El CND en cumplimiento de lo establecido en el numeral 5.1.1.5 de las Reglas Comerciales, el CND deberá analizar la coherencia de la información suministrada, pudiendo solicitar aclaraciones, realizar observaciones y requerir justificadamente modificaciones, para establecer la base de datos de demanda a utilizar, procedió a la validación de la información suministrada a través de los siguientes pasos:

Con los datos suministrados por la empresa se realizaron las comparaciones de la información recibida a las cuales no se le encontraron inconsistencias, por lo que la proyección suministrada fue utilizada en la confección del Informe Indicativo de Demandas

En La Tabla 344 se muestran los datos suministrados para el punto de medición Machetazo Santa Ana.





# Informe Indicativo de Demanda 2023-2043

**TABLA #344**  
**DATOS PARA EL INFORME INDICATIVO DE DEMANDA**  
**PROYECTOS - DATOS**  
**PUNTO DE MEDICIÓN: MACHETAZO SANTA ANA**  
**PERIODO: 2023-2043**

Energía (MWh)														
	Año	Ene	Feb	Mar	Abr	May	Jun	Jul	Ago	Sep	Oct	Nov	Dic	TOTAL
AÑO 1	2023	188.49	168.98	194.25	188.67	188.49	185.89	192.09	192.09	185.89	192.09	185.89	192.09	2254.9
AÑO 2	2024	188.49	168.98	194.25	188.67	188.49	185.89	192.09	192.09	185.89	192.09	185.89	192.09	2254.9
AÑO 3	2025	188.49	168.98	194.25	188.67	188.49	185.89	192.09	192.09	185.89	192.09	185.89	192.09	2254.9
AÑO 4	2026	188.49	168.98	194.25	188.67	188.49	185.89	192.09	192.09	185.89	192.09	185.89	192.09	2254.9
AÑO 5	2027	188.49	168.98	194.25	188.67	188.49	185.89	192.09	192.09	185.89	192.09	185.89	192.09	2254.9
AÑO 6	2028	188.49	168.98	194.25	188.67	188.49	185.89	192.09	192.09	185.89	192.09	185.89	192.09	2254.9
AÑO 7	2029	188.49	168.98	194.25	188.67	188.49	185.89	192.09	192.09	185.89	192.09	185.89	192.09	2254.9
AÑO 8	2030	188.49	168.98	194.25	188.67	188.49	185.89	192.09	192.09	185.89	192.09	185.89	192.09	2254.9
AÑO 9	2031	188.49	168.98	194.25	188.67	188.49	185.89	192.09	192.09	185.89	192.09	185.89	192.09	2254.9
AÑO 10	2032	188.49	168.98	194.25	188.67	188.49	185.89	192.09	192.09	185.89	192.09	185.89	192.09	2254.9
AÑO 11	2033	188.49	168.98	194.25	188.67	188.49	185.89	192.09	192.09	185.89	192.09	185.89	192.09	2254.9
AÑO 12	2034	188.49	168.98	194.25	188.67	188.49	185.89	192.09	192.09	185.89	192.09	185.89	192.09	2254.9
AÑO 13	2035	188.49	168.98	194.25	188.67	188.49	185.89	192.09	192.09	185.89	192.09	185.89	192.09	2254.9
AÑO 14	2036	188.49	168.98	194.25	188.67	188.49	185.89	192.09	192.09	185.89	192.09	185.89	192.09	2254.9
AÑO 15	2037	188.49	168.98	194.25	188.67	188.49	185.89	192.09	192.09	185.89	192.09	185.89	192.09	2254.9
AÑO 16	2038	188.49	168.98	194.25	188.67	188.49	185.89	192.09	192.09	185.89	192.09	185.89	192.09	2254.9
AÑO 17	2039	188.49	168.98	194.25	188.67	188.49	185.89	192.09	192.09	185.89	192.09	185.89	192.09	2254.9
AÑO 18	2040	188.49	168.98	194.25	188.67	188.49	185.89	192.09	192.09	185.89	192.09	185.89	192.09	2254.9
AÑO 19	2041	188.49	168.98	194.25	188.67	188.49	185.89	192.09	192.09	185.89	192.09	185.89	192.09	2254.9
AÑO 20	2042	188.49	168.98	194.25	188.67	188.49	185.89	192.09	192.09	185.89	192.09	185.89	192.09	2254.9
AÑO 21	2043	188.49	168.98	194.25	188.67	188.49	185.89	192.09	192.09	185.89	192.09	185.89	192.09	2254.9

Factor de Carga														
	Año	Ene	Feb	Mar	Abr	May	Jun	Jul	Ago	Sep	Oct	Nov	Dic	PROM
AÑO 1	2023	0	0	0	0	0	0	0	0	0	0	0	0	0.0
AÑO 2	2024	0	0	0	0	0	0	0	0	0	0	0	0	0.0
AÑO 3	2025	0	0	0	0	0	0	0	0	0	0	0	0	0.0
AÑO 4	2026	0	0	0	0	0	0	0	0	0	0	0	0	0.0



## Informe Indicativo de Demanda 2023-2043

AÑO 5	2027	0	0	0	0	0	0	0	0	0	0	0	0	0.0
AÑO 6	2028	0	0	0	0	0	0	0	0	0	0	0	0	0.0
AÑO 7	2029	0	0	0	0	0	0	0	0	0	0	0	0	0.0
AÑO 8	2030	0	0	0	0	0	0	0	0	0	0	0	0	0.0
AÑO 9	2031	0	0	0	0	0	0	0	0	0	0	0	0	0.0
AÑO 10	2032	0	0	0	0	0	0	0	0	0	0	0	0	0.0
AÑO 11	2033	0	0	0	0	0	0	0	0	0	0	0	0	0.0
AÑO 12	2034	0	0	0	0	0	0	0	0	0	0	0	0	0.0
AÑO 13	2035	0	0	0	0	0	0	0	0	0	0	0	0	0.0
AÑO 14	2036	0	0	0	0	0	0	0	0	0	0	0	0	0.0
AÑO 15	2037	0	0	0	0	0	0	0	0	0	0	0	0	0.0
AÑO 16	2038	0	0	0	0	0	0	0	0	0	0	0	0	0.0
AÑO 17	2039	0	0	0	0	0	0	0	0	0	0	0	0	0.0
AÑO 18	2040	0	0	0	0	0	0	0	0	0	0	0	0	0.0
AÑO 19	2041	0	0	0	0	0	0	0	0	0	0	0	0	0.0
AÑO 20	2042	0	0	0	0	0	0	0	0	0	0	0	0	0.0
AÑO 21	2043	0	0	0	0	0	0	0	0	0	0	0	0	0.0

Potencia (MW)														
	Año	Ene	Feb	Mar	Abr	May	Jun	Jul	Ago	Sep	Oct	Nov	Dic	MAX
AÑO 1	2023	0	0	0	0	0	0	0	0	0	0	0	0	0
AÑO 2	2024	0	0	0	0	0	0	0	0	0	0	0	0	0
AÑO 3	2025	0	0	0	0	0	0	0	0	0	0	0	0	0
AÑO 4	2026	0	0	0	0	0	0	0	0	0	0	0	0	0
AÑO 5	2027	0	0	0	0	0	0	0	0	0	0	0	0	0
AÑO 6	2028	0	0	0	0	0	0	0	0	0	0	0	0	0
AÑO 7	2029	0	0	0	0	0	0	0	0	0	0	0	0	0
AÑO 8	2030	0	0	0	0	0	0	0	0	0	0	0	0	0
AÑO 9	2031	0	0	0	0	0	0	0	0	0	0	0	0	0
AÑO 10	2032	0	0	0	0	0	0	0	0	0	0	0	0	0
AÑO 11	2033	0	0	0	0	0	0	0	0	0	0	0	0	0
AÑO 12	2034	0	0	0	0	0	0	0	0	0	0	0	0	0
AÑO 13	2035	0	0	0	0	0	0	0	0	0	0	0	0	0



## Informe Indicativo de Demanda 2023-2043

AÑO 14	2036	0	0	0	0	0	0	0	0	0	0	0	0	0
AÑO 15	2037	0	0	0	0	0	0	0	0	0	0	0	0	0
AÑO 16	2038	0	0	0	0	0	0	0	0	0	0	0	0	0
AÑO 17	2039	0	0	0	0	0	0	0	0	0	0	0	0	0
AÑO 18	2040	0	0	0	0	0	0	0	0	0	0	0	0	0
AÑO 19	2041	0	0	0	0	0	0	0	0	0	0	0	0	0
AÑO 20	2042	0	0	0	0	0	0	0	0	0	0	0	0	0
AÑO 21	2043	0	0	0	0	0	0	0	0	0	0	0	0	0



### **1.345 Información suministrada por MACHETAZO TOCUMEN 505355**

Mediante el formulario del Informe Indicativo de Demanda, Machetazo Tocumen 505355 presentó las proyecciones de crecimiento de la demanda, consumo de energía, curvas típicas y demanda máxima, para los siguientes veintiún (21) años.

El CND en cumplimiento de lo establecido en el numeral 5.1.1.5 de las Reglas Comerciales, el CND deberá analizar la coherencia de la información suministrada, pudiendo solicitar aclaraciones, realizar observaciones y requerir justificadamente modificaciones, para establecer la base de datos de demanda a utilizar, procedió a la validación de la información suministrada a través de los siguientes pasos:

Con los datos suministrados por la empresa se realizaron las comparaciones de la información recibida a las cuales no se le encontraron inconsistencias, por lo que la proyección suministrada fue utilizada en la confección del Informe Indicativo de Demandas

En La Tabla 345 se muestran los datos suministrados para el punto de medición Machetazo Tocumen 505355.



# Informe Indicativo de Demanda 2023-2043

**TABLA #345**  
**DATOS PARA EL INFORME INDICATIVO DE DEMANDA**  
**PROYECTOS - DATOS**  
**PUNTO DE MEDICIÓN: MACHETAZO TOCUMEN 505355**  
**PERIODO: 2023-2043**

Energía (MWh)														
	Año	Ene	Feb	Mar	Abr	May	Jun	Jul	Ago	Sep	Oct	Nov	Dic	TOTAL
AÑO 1	2023	426.19	397.79	463.11	451.73	483.64	406.88	412.26	423.33	406.83	418.75	406.62	419.69	5116.82
AÑO 2	2024	426.19	397.79	463.11	451.73	483.64	406.88	412.26	423.33	406.83	418.75	406.62	419.69	5116.82
AÑO 3	2025	426.19	397.79	463.11	451.73	483.64	406.88	412.26	423.33	406.83	418.75	406.62	419.69	5116.82
AÑO 4	2026	426.19	397.79	463.11	451.73	483.64	406.88	412.26	423.33	406.83	418.75	406.62	419.69	5116.82
AÑO 5	2027	426.19	397.79	463.11	451.73	483.64	406.88	412.26	423.33	406.83	418.75	406.62	419.69	5116.82
AÑO 6	2028	426.19	397.79	463.11	451.73	483.64	406.88	412.26	423.33	406.83	418.75	406.62	419.69	5116.82
AÑO 7	2029	426.19	397.79	463.11	451.73	483.64	406.88	412.26	423.33	406.83	418.75	406.62	419.69	5116.82
AÑO 8	2030	426.19	397.79	463.11	451.73	483.64	406.88	412.26	423.33	406.83	418.75	406.62	419.69	5116.82
AÑO 9	2031	426.19	397.79	463.11	451.73	483.64	406.88	412.26	423.33	406.83	418.75	406.62	419.69	5116.82
AÑO 10	2032	426.19	397.79	463.11	451.73	483.64	406.88	412.26	423.33	406.83	418.75	406.62	419.69	5116.82
AÑO 11	2033	426.19	397.79	463.11	451.73	483.64	406.88	412.26	423.33	406.83	418.75	406.62	419.69	5116.82
AÑO 12	2034	426.19	397.79	463.11	451.73	483.64	406.88	412.26	423.33	406.83	418.75	406.62	419.69	5116.82
AÑO 13	2035	426.19	397.79	463.11	451.73	483.64	406.88	412.26	423.33	406.83	418.75	406.62	419.69	5116.82
AÑO 14	2036	426.19	397.79	463.11	451.73	483.64	406.88	412.26	423.33	406.83	418.75	406.62	419.69	5116.82
AÑO 15	2037	426.19	397.79	463.11	451.73	483.64	406.88	412.26	423.33	406.83	418.75	406.62	419.69	5116.82
AÑO 16	2038	426.19	397.79	463.11	451.73	483.64	406.88	412.26	423.33	406.83	418.75	406.62	419.69	5116.82
AÑO 17	2039	426.19	397.79	463.11	451.73	483.64	406.88	412.26	423.33	406.83	418.75	406.62	419.69	5116.82
AÑO 18	2040	426.19	397.79	463.11	451.73	483.64	406.88	412.26	423.33	406.83	418.75	406.62	419.69	5116.82
AÑO 19	2041	426.19	397.79	463.11	451.73	483.64	406.88	412.26	423.33	406.83	418.75	406.62	419.69	5116.82
AÑO 20	2042	426.19	397.79	463.11	451.73	483.64	406.88	412.26	423.33	406.83	418.75	406.62	419.69	5116.82
AÑO 21	2043	426.19	397.79	463.11	451.73	483.64	406.88	412.26	423.33	406.83	418.75	406.62	419.69	5116.82

Factor de Carga														
	Año	Ene	Feb	Mar	Abr	May	Jun	Jul	Ago	Sep	Oct	Nov	Dic	PROM
AÑO 1	2023	0	0	0	0	0	0	0	0	0	0	0	0	0.0
AÑO 2	2024	0	0	0	0	0	0	0	0	0	0	0	0	0.0
AÑO 3	2025	0	0	0	0	0	0	0	0	0	0	0	0	0.0
AÑO 4	2026	0	0	0	0	0	0	0	0	0	0	0	0	0.0



## Informe Indicativo de Demanda 2023-2043

AÑO 5	2027	0	0	0	0	0	0	0	0	0	0	0	0	0.0
AÑO 6	2028	0	0	0	0	0	0	0	0	0	0	0	0	0.0
AÑO 7	2029	0	0	0	0	0	0	0	0	0	0	0	0	0.0
AÑO 8	2030	0	0	0	0	0	0	0	0	0	0	0	0	0.0
AÑO 9	2031	0	0	0	0	0	0	0	0	0	0	0	0	0.0
AÑO 10	2032	0	0	0	0	0	0	0	0	0	0	0	0	0.0
AÑO 11	2033	0	0	0	0	0	0	0	0	0	0	0	0	0.0
AÑO 12	2034	0	0	0	0	0	0	0	0	0	0	0	0	0.0
AÑO 13	2035	0	0	0	0	0	0	0	0	0	0	0	0	0.0
AÑO 14	2036	0	0	0	0	0	0	0	0	0	0	0	0	0.0
AÑO 15	2037	0	0	0	0	0	0	0	0	0	0	0	0	0.0
AÑO 16	2038	0	0	0	0	0	0	0	0	0	0	0	0	0.0
AÑO 17	2039	0	0	0	0	0	0	0	0	0	0	0	0	0.0
AÑO 18	2040	0	0	0	0	0	0	0	0	0	0	0	0	0.0
AÑO 19	2041	0	0	0	0	0	0	0	0	0	0	0	0	0.0
AÑO 20	2042	0	0	0	0	0	0	0	0	0	0	0	0	0.0
AÑO 21	2043	0	0	0	0	0	0	0	0	0	0	0	0	0.0

Potencia (MW)														
	Año	Ene	Feb	Mar	Abr	May	Jun	Jul	Ago	Sep	Oct	Nov	Dic	MAX
AÑO 1	2023	0	0	0	0	0	0	0	0	0	0	0	0	0
AÑO 2	2024	0	0	0	0	0	0	0	0	0	0	0	0	0
AÑO 3	2025	0	0	0	0	0	0	0	0	0	0	0	0	0
AÑO 4	2026	0	0	0	0	0	0	0	0	0	0	0	0	0
AÑO 5	2027	0	0	0	0	0	0	0	0	0	0	0	0	0
AÑO 6	2028	0	0	0	0	0	0	0	0	0	0	0	0	0
AÑO 7	2029	0	0	0	0	0	0	0	0	0	0	0	0	0
AÑO 8	2030	0	0	0	0	0	0	0	0	0	0	0	0	0
AÑO 9	2031	0	0	0	0	0	0	0	0	0	0	0	0	0
AÑO 10	2032	0	0	0	0	0	0	0	0	0	0	0	0	0
AÑO 11	2033	0	0	0	0	0	0	0	0	0	0	0	0	0
AÑO 12	2034	0	0	0	0	0	0	0	0	0	0	0	0	0
AÑO 13	2035	0	0	0	0	0	0	0	0	0	0	0	0	0



## Informe Indicativo de Demanda 2023-2043

AÑO 14	2036	0	0	0	0	0	0	0	0	0	0	0	0	0
AÑO 15	2037	0	0	0	0	0	0	0	0	0	0	0	0	0
AÑO 16	2038	0	0	0	0	0	0	0	0	0	0	0	0	0
AÑO 17	2039	0	0	0	0	0	0	0	0	0	0	0	0	0
AÑO 18	2040	0	0	0	0	0	0	0	0	0	0	0	0	0
AÑO 19	2041	0	0	0	0	0	0	0	0	0	0	0	0	0
AÑO 20	2042	0	0	0	0	0	0	0	0	0	0	0	0	0
AÑO 21	2043	0	0	0	0	0	0	0	0	0	0	0	0	0



### **1.346 Información suministrada por NESTLÉ PARQUE SUR**

Mediante el formulario del Informe Indicativo de Demanda, Nestlé Parque Sur presentó las proyecciones de crecimiento de la demanda, consumo de energía, curvas típicas y demanda máxima, para los siguientes veintiún (21) años.

El CND en cumplimiento de lo establecido en el numeral 5.1.1.5 de las Reglas Comerciales, el CND deberá analizar la coherencia de la información suministrada, pudiendo solicitar aclaraciones, realizar observaciones y requerir justificadamente modificaciones, para establecer la base de datos de demanda a utilizar, procedió a la validación de la información suministrada a través de los siguientes pasos:

Con los datos suministrados por la empresa se realizaron las comparaciones de la información recibida a las cuales no se le encontraron inconsistencias, por lo que la proyección suministrada fue utilizada en la confección del Informe Indicativo de Demandas

En La Tabla 346 se muestran los datos suministrados para el punto de medición Nestlé Parque Sur.





# Informe Indicativo de Demanda 2023-2043

TABLA #346  
DATOS PARA EL INFORME INDICATIVO DE DEMANDA  
PROYECTOS - DATOS  
PUNTO DE MEDICIÓN: NESTLÉ PARQUE SUR  
PERIODO: 2023-2043

Energía (MWh)														
	Año	Ene	Feb	Mar	Abr	May	Jun	Jul	Ago	Sep	Oct	Nov	Dic	TOTAL
AÑO 1	2023	75.48	69.94	77.15	74.59	77.12	74.63	77.11	77.11	74.63	77.11	74.63	76.91	906.41
AÑO 2	2024	75.48	69.94	77.15	74.59	77.12	74.63	77.11	77.11	74.63	77.11	74.63	76.91	906.41
AÑO 3	2025	75.48	69.94	77.15	74.59	77.12	74.63	77.11	77.11	74.63	77.11	74.63	76.91	906.41
AÑO 4	2026	75.48	69.94	77.15	74.59	77.12	74.63	77.11	77.11	74.63	77.11	74.63	76.91	906.41
AÑO 5	2027	75.48	69.94	77.15	74.59	77.12	74.63	77.11	77.11	74.63	77.11	74.63	76.91	906.41
AÑO 6	2028	75.48	69.94	77.15	74.59	77.12	74.63	77.11	77.11	74.63	77.11	74.63	76.91	906.41
AÑO 7	2029	75.48	69.94	77.15	74.59	77.12	74.63	77.11	77.11	74.63	77.11	74.63	76.91	906.41
AÑO 8	2030	75.48	69.94	77.15	74.59	77.12	74.63	77.11	77.11	74.63	77.11	74.63	76.91	906.41
AÑO 9	2031	75.48	69.94	77.15	74.59	77.12	74.63	77.11	77.11	74.63	77.11	74.63	76.91	906.41
AÑO 10	2032	75.48	69.94	77.15	74.59	77.12	74.63	77.11	77.11	74.63	77.11	74.63	76.91	906.41
AÑO 11	2033	75.48	69.94	77.15	74.59	77.12	74.63	77.11	77.11	74.63	77.11	74.63	76.91	906.41
AÑO 12	2034	75.48	69.94	77.15	74.59	77.12	74.63	77.11	77.11	74.63	77.11	74.63	76.91	906.41
AÑO 13	2035	75.48	69.94	77.15	74.59	77.12	74.63	77.11	77.11	74.63	77.11	74.63	76.91	906.41
AÑO 14	2036	75.48	69.94	77.15	74.59	77.12	74.63	77.11	77.11	74.63	77.11	74.63	76.91	906.41
AÑO 15	2037	75.48	69.94	77.15	74.59	77.12	74.63	77.11	77.11	74.63	77.11	74.63	76.91	906.41
AÑO 16	2038	75.48	69.94	77.15	74.59	77.12	74.63	77.11	77.11	74.63	77.11	74.63	76.91	906.41
AÑO 17	2039	75.48	69.94	77.15	74.59	77.12	74.63	77.11	77.11	74.63	77.11	74.63	76.91	906.41
AÑO 18	2040	75.48	69.94	77.15	74.59	77.12	74.63	77.11	77.11	74.63	77.11	74.63	76.91	906.41
AÑO 19	2041	75.48	69.94	77.15	74.59	77.12	74.63	77.11	77.11	74.63	77.11	74.63	76.91	906.41
AÑO 20	2042	75.48	69.94	77.15	74.59	77.12	74.63	77.11	77.11	74.63	77.11	74.63	76.91	906.41
AÑO 21	2043	75.48	69.94	77.15	74.59	77.12	74.63	77.11	77.11	74.63	77.11	74.63	76.91	906.41

Factor de Carga														
	Año	Ene	Feb	Mar	Abr	May	Jun	Jul	Ago	Sep	Oct	Nov	Dic	PROM
AÑO 1	2023	0	0	0	0	0	0	0	0	0	0	0	0	0.0
AÑO 2	2024	0	0	0	0	0	0	0	0	0	0	0	0	0.0
AÑO 3	2025	0	0	0	0	0	0	0	0	0	0	0	0	0.0
AÑO 4	2026	0	0	0	0	0	0	0	0	0	0	0	0	0.0



## Informe Indicativo de Demanda 2023-2043

AÑO 5	2027	0	0	0	0	0	0	0	0	0	0	0	0	0.0
AÑO 6	2028	0	0	0	0	0	0	0	0	0	0	0	0	0.0
AÑO 7	2029	0	0	0	0	0	0	0	0	0	0	0	0	0.0
AÑO 8	2030	0	0	0	0	0	0	0	0	0	0	0	0	0.0
AÑO 9	2031	0	0	0	0	0	0	0	0	0	0	0	0	0.0
AÑO 10	2032	0	0	0	0	0	0	0	0	0	0	0	0	0.0
AÑO 11	2033	0	0	0	0	0	0	0	0	0	0	0	0	0.0
AÑO 12	2034	0	0	0	0	0	0	0	0	0	0	0	0	0.0
AÑO 13	2035	0	0	0	0	0	0	0	0	0	0	0	0	0.0
AÑO 14	2036	0	0	0	0	0	0	0	0	0	0	0	0	0.0
AÑO 15	2037	0	0	0	0	0	0	0	0	0	0	0	0	0.0
AÑO 16	2038	0	0	0	0	0	0	0	0	0	0	0	0	0.0
AÑO 17	2039	0	0	0	0	0	0	0	0	0	0	0	0	0.0
AÑO 18	2040	0	0	0	0	0	0	0	0	0	0	0	0	0.0
AÑO 19	2041	0	0	0	0	0	0	0	0	0	0	0	0	0.0
AÑO 20	2042	0	0	0	0	0	0	0	0	0	0	0	0	0.0
AÑO 21	2043	0	0	0	0	0	0	0	0	0	0	0	0	0.0

Potencia (MW)														
	Año	Ene	Feb	Mar	Abr	May	Jun	Jul	Ago	Sep	Oct	Nov	Dic	MAX
AÑO 1	2023	0	0	0	0	0	0	0	0	0	0	0	0	0
AÑO 2	2024	0	0	0	0	0	0	0	0	0	0	0	0	0
AÑO 3	2025	0	0	0	0	0	0	0	0	0	0	0	0	0
AÑO 4	2026	0	0	0	0	0	0	0	0	0	0	0	0	0
AÑO 5	2027	0	0	0	0	0	0	0	0	0	0	0	0	0
AÑO 6	2028	0	0	0	0	0	0	0	0	0	0	0	0	0
AÑO 7	2029	0	0	0	0	0	0	0	0	0	0	0	0	0
AÑO 8	2030	0	0	0	0	0	0	0	0	0	0	0	0	0
AÑO 9	2031	0	0	0	0	0	0	0	0	0	0	0	0	0
AÑO 10	2032	0	0	0	0	0	0	0	0	0	0	0	0	0
AÑO 11	2033	0	0	0	0	0	0	0	0	0	0	0	0	0
AÑO 12	2034	0	0	0	0	0	0	0	0	0	0	0	0	0
AÑO 13	2035	0	0	0	0	0	0	0	0	0	0	0	0	0



## Informe Indicativo de Demanda 2023-2043

AÑO 14	2036	0	0	0	0	0	0	0	0	0	0	0	0	0
AÑO 15	2037	0	0	0	0	0	0	0	0	0	0	0	0	0
AÑO 16	2038	0	0	0	0	0	0	0	0	0	0	0	0	0
AÑO 17	2039	0	0	0	0	0	0	0	0	0	0	0	0	0
AÑO 18	2040	0	0	0	0	0	0	0	0	0	0	0	0	0
AÑO 19	2041	0	0	0	0	0	0	0	0	0	0	0	0	0
AÑO 20	2042	0	0	0	0	0	0	0	0	0	0	0	0	0
AÑO 21	2043	0	0	0	0	0	0	0	0	0	0	0	0	0



### **1.347 Información suministrada por NESTLE OFICINA CENTRAL CENTROAMÉRICA**

Mediante el formulario del Informe Indicativo de Demanda, Nestle Oficina Central Centroamérica presentó las proyecciones de crecimiento de la demanda, consumo de energía, curvas típicas y demanda máxima, para los siguientes veintiún (21) años.

El CND en cumplimiento de lo establecido en el numeral 5.1.1.5 de las Reglas Comerciales, el CND deberá analizar la coherencia de la información suministrada, pudiendo solicitar aclaraciones, realizar observaciones y requerir justificadamente modificaciones, para establecer la base de datos de demanda a utilizar, procedió a la validación de la información suministrada a través de los siguientes pasos:

Con los datos suministrados por la empresa se realizaron las comparaciones de la información recibida a las cuales no se le encontraron inconsistencias, por lo que la proyección suministrada fue utilizada en la confección del Informe Indicativo de Demandas

En La Tabla 347 se muestran los datos suministrados para el punto de medición Nestle Oficina Central Centroamérica.



# Informe Indicativo de Demanda 2023-2043

TABLA #347

DATOS PARA EL INFORME INDICATIVO DE DEMANDA

PROYECTOS - DATOS

PUNTO DE MEDICIÓN: NESTLE OFICINA CENTRAL CENTROAMÉRICA

PERIODO: 2023-2043

Energía (MWh)														
	Año	Ene	Feb	Mar	Abr	May	Jun	Jul	Ago	Sep	Oct	Nov	Dic	TOTAL
AÑO 1	2023	82.24	76.54	84.07	81.42	84.17	81.44	84.16	84.16	81.44	84.16	81.44	83.9	989.15
AÑO 2	2024	82.24	76.54	84.07	81.42	84.17	81.44	84.16	84.16	81.44	84.16	81.44	83.9	989.15
AÑO 3	2025	82.24	76.54	84.07	81.42	84.17	81.44	84.16	84.16	81.44	84.16	81.44	83.9	989.15
AÑO 4	2026	82.24	76.54	84.07	81.42	84.17	81.44	84.16	84.16	81.44	84.16	81.44	83.9	989.15
AÑO 5	2027	82.24	76.54	84.07	81.42	84.17	81.44	84.16	84.16	81.44	84.16	81.44	83.9	989.15
AÑO 6	2028	82.24	76.54	84.07	81.42	84.17	81.44	84.16	84.16	81.44	84.16	81.44	83.9	989.15
AÑO 7	2029	82.24	76.54	84.07	81.42	84.17	81.44	84.16	84.16	81.44	84.16	81.44	83.9	989.15
AÑO 8	2030	82.24	76.54	84.07	81.42	84.17	81.44	84.16	84.16	81.44	84.16	81.44	83.9	989.15
AÑO 9	2031	82.24	76.54	84.07	81.42	84.17	81.44	84.16	84.16	81.44	84.16	81.44	83.9	989.15
AÑO 10	2032	82.24	76.54	84.07	81.42	84.17	81.44	84.16	84.16	81.44	84.16	81.44	83.9	989.15
AÑO 11	2033	82.24	76.54	84.07	81.42	84.17	81.44	84.16	84.16	81.44	84.16	81.44	83.9	989.15
AÑO 12	2034	82.24	76.54	84.07	81.42	84.17	81.44	84.16	84.16	81.44	84.16	81.44	83.9	989.15
AÑO 13	2035	82.24	76.54	84.07	81.42	84.17	81.44	84.16	84.16	81.44	84.16	81.44	83.9	989.15
AÑO 14	2036	82.24	76.54	84.07	81.42	84.17	81.44	84.16	84.16	81.44	84.16	81.44	83.9	989.15
AÑO 15	2037	82.24	76.54	84.07	81.42	84.17	81.44	84.16	84.16	81.44	84.16	81.44	83.9	989.15
AÑO 16	2038	82.24	76.54	84.07	81.42	84.17	81.44	84.16	84.16	81.44	84.16	81.44	83.9	989.15
AÑO 17	2039	82.24	76.54	84.07	81.42	84.17	81.44	84.16	84.16	81.44	84.16	81.44	83.9	989.15
AÑO 18	2040	82.24	76.54	84.07	81.42	84.17	81.44	84.16	84.16	81.44	84.16	81.44	83.9	989.15
AÑO 19	2041	82.24	76.54	84.07	81.42	84.17	81.44	84.16	84.16	81.44	84.16	81.44	83.9	989.15
AÑO 20	2042	82.24	76.54	84.07	81.42	84.17	81.44	84.16	84.16	81.44	84.16	81.44	83.9	989.15
AÑO 21	2043	82.24	76.54	84.07	81.42	84.17	81.44	84.16	84.16	81.44	84.16	81.44	83.9	989.15

Factor de Carga														
	Año	Ene	Feb	Mar	Abr	May	Jun	Jul	Ago	Sep	Oct	Nov	Dic	PROM
AÑO 1	2023	0	0	0	0	0	0	0	0	0	0	0	0	0.0
AÑO 2	2024	0	0	0	0	0	0	0	0	0	0	0	0	0.0
AÑO 3	2025	0	0	0	0	0	0	0	0	0	0	0	0	0.0
AÑO 4	2026	0	0	0	0	0	0	0	0	0	0	0	0	0.0



## Informe Indicativo de Demanda 2023-2043

AÑO 5	2027	0	0	0	0	0	0	0	0	0	0	0	0	0.0
AÑO 6	2028	0	0	0	0	0	0	0	0	0	0	0	0	0.0
AÑO 7	2029	0	0	0	0	0	0	0	0	0	0	0	0	0.0
AÑO 8	2030	0	0	0	0	0	0	0	0	0	0	0	0	0.0
AÑO 9	2031	0	0	0	0	0	0	0	0	0	0	0	0	0.0
AÑO 10	2032	0	0	0	0	0	0	0	0	0	0	0	0	0.0
AÑO 11	2033	0	0	0	0	0	0	0	0	0	0	0	0	0.0
AÑO 12	2034	0	0	0	0	0	0	0	0	0	0	0	0	0.0
AÑO 13	2035	0	0	0	0	0	0	0	0	0	0	0	0	0.0
AÑO 14	2036	0	0	0	0	0	0	0	0	0	0	0	0	0.0
AÑO 15	2037	0	0	0	0	0	0	0	0	0	0	0	0	0.0
AÑO 16	2038	0	0	0	0	0	0	0	0	0	0	0	0	0.0
AÑO 17	2039	0	0	0	0	0	0	0	0	0	0	0	0	0.0
AÑO 18	2040	0	0	0	0	0	0	0	0	0	0	0	0	0.0
AÑO 19	2041	0	0	0	0	0	0	0	0	0	0	0	0	0.0
AÑO 20	2042	0	0	0	0	0	0	0	0	0	0	0	0	0.0
AÑO 21	2043	0	0	0	0	0	0	0	0	0	0	0	0	0.0

Potencia (MW)														
	Año	Ene	Feb	Mar	Abr	May	Jun	Jul	Ago	Sep	Oct	Nov	Dic	MAX
AÑO 1	2023	0	0	0	0	0	0	0	0	0	0	0	0	0
AÑO 2	2024	0	0	0	0	0	0	0	0	0	0	0	0	0
AÑO 3	2025	0	0	0	0	0	0	0	0	0	0	0	0	0
AÑO 4	2026	0	0	0	0	0	0	0	0	0	0	0	0	0
AÑO 5	2027	0	0	0	0	0	0	0	0	0	0	0	0	0
AÑO 6	2028	0	0	0	0	0	0	0	0	0	0	0	0	0
AÑO 7	2029	0	0	0	0	0	0	0	0	0	0	0	0	0
AÑO 8	2030	0	0	0	0	0	0	0	0	0	0	0	0	0
AÑO 9	2031	0	0	0	0	0	0	0	0	0	0	0	0	0
AÑO 10	2032	0	0	0	0	0	0	0	0	0	0	0	0	0
AÑO 11	2033	0	0	0	0	0	0	0	0	0	0	0	0	0
AÑO 12	2034	0	0	0	0	0	0	0	0	0	0	0	0	0
AÑO 13	2035	0	0	0	0	0	0	0	0	0	0	0	0	0



## Informe Indicativo de Demanda 2023-2043

AÑO 14	2036	0	0	0	0	0	0	0	0	0	0	0	0	0
AÑO 15	2037	0	0	0	0	0	0	0	0	0	0	0	0	0
AÑO 16	2038	0	0	0	0	0	0	0	0	0	0	0	0	0
AÑO 17	2039	0	0	0	0	0	0	0	0	0	0	0	0	0
AÑO 18	2040	0	0	0	0	0	0	0	0	0	0	0	0	0
AÑO 19	2041	0	0	0	0	0	0	0	0	0	0	0	0	0
AÑO 20	2042	0	0	0	0	0	0	0	0	0	0	0	0	0
AÑO 21	2043	0	0	0	0	0	0	0	0	0	0	0	0	0



### **1.348 Información suministrada por NESTLE FABRICA DE NATA**

Mediante el formulario del Informe Indicativo de Demanda, Nestle Fabrica De Nata presentó las proyecciones de crecimiento de la demanda, consumo de energía, curvas típicas y demanda máxima, para los siguientes veintiún (21) años.

El CND en cumplimiento de lo establecido en el numeral 5.1.1.5 de las Reglas Comerciales, el CND deberá analizar la coherencia de la información suministrada, pudiendo solicitar aclaraciones, realizar observaciones y requerir justificadamente modificaciones, para establecer la base de datos de demanda a utilizar, procedió a la validación de la información suministrada a través de los siguientes pasos:

Con los datos suministrados por la empresa se realizaron las comparaciones de la información recibida a las cuales no se le encontraron inconsistencias, por lo que la proyección suministrada fue utilizada en la confección del Informe Indicativo de Demandas

En La Tabla 348 se muestran los datos suministrados para el punto de medición Nestle Fabrica De Nata.





# Informe Indicativo de Demanda 2023-2043

**TABLA #348**  
**DATOS PARA EL INFORME INDICATIVO DE DEMANDA**  
**PROYECTOS - DATOS**  
**PUNTO DE MEDICIÓN: NESTLE FABRICA DE NATA**  
**PERIODO: 2023-2043**

Energía (MWh)														
	Año	Ene	Feb	Mar	Abr	May	Jun	Jul	Ago	Sep	Oct	Nov	Dic	TOTAL
AÑO 1	2023	581.88	536.69	593.98	574.07	593.44	574.32	593.44	593.44	574.3	593.44	574.3	591.99	6975.3
AÑO 2	2024	581.88	536.69	593.98	574.07	593.44	574.32	593.44	593.44	574.3	593.44	574.3	591.99	6975.3
AÑO 3	2025	581.88	536.69	593.98	574.07	593.44	574.32	593.44	593.44	574.3	593.44	574.3	591.99	6975.3
AÑO 4	2026	581.88	536.69	593.98	574.07	593.44	574.32	593.44	593.44	574.3	593.44	574.3	591.99	6975.3
AÑO 5	2027	581.88	536.69	593.98	574.07	593.44	574.32	593.44	593.44	574.3	593.44	574.3	591.99	6975.3
AÑO 6	2028	581.88	536.69	593.98	574.07	593.44	574.32	593.44	593.44	574.3	593.44	574.3	591.99	6975.3
AÑO 7	2029	581.88	536.69	593.98	574.07	593.44	574.32	593.44	593.44	574.3	593.44	574.3	591.99	6975.3
AÑO 8	2030	581.88	536.69	593.98	574.07	593.44	574.32	593.44	593.44	574.3	593.44	574.3	591.99	6975.3
AÑO 9	2031	581.88	536.69	593.98	574.07	593.44	574.32	593.44	593.44	574.3	593.44	574.3	591.99	6975.3
AÑO 10	2032	581.88	536.69	593.98	574.07	593.44	574.32	593.44	593.44	574.3	593.44	574.3	591.99	6975.3
AÑO 11	2033	581.88	536.69	593.98	574.07	593.44	574.32	593.44	593.44	574.3	593.44	574.3	591.99	6975.3
AÑO 12	2034	581.88	536.69	593.98	574.07	593.44	574.32	593.44	593.44	574.3	593.44	574.3	591.99	6975.3
AÑO 13	2035	581.88	536.69	593.98	574.07	593.44	574.32	593.44	593.44	574.3	593.44	574.3	591.99	6975.3
AÑO 14	2036	581.88	536.69	593.98	574.07	593.44	574.32	593.44	593.44	574.3	593.44	574.3	591.99	6975.3
AÑO 15	2037	581.88	536.69	593.98	574.07	593.44	574.32	593.44	593.44	574.3	593.44	574.3	591.99	6975.3
AÑO 16	2038	581.88	536.69	593.98	574.07	593.44	574.32	593.44	593.44	574.3	593.44	574.3	591.99	6975.3
AÑO 17	2039	581.88	536.69	593.98	574.07	593.44	574.32	593.44	593.44	574.3	593.44	574.3	591.99	6975.3
AÑO 18	2040	581.88	536.69	593.98	574.07	593.44	574.32	593.44	593.44	574.3	593.44	574.3	591.99	6975.3
AÑO 19	2041	581.88	536.69	593.98	574.07	593.44	574.32	593.44	593.44	574.3	593.44	574.3	591.99	6975.3
AÑO 20	2042	581.88	536.69	593.98	574.07	593.44	574.32	593.44	593.44	574.3	593.44	574.3	591.99	6975.3
AÑO 21	2043	581.88	536.69	593.98	574.07	593.44	574.32	593.44	593.44	574.3	593.44	574.3	591.99	6975.3

Factor de Carga														
	Año	Ene	Feb	Mar	Abr	May	Jun	Jul	Ago	Sep	Oct	Nov	Dic	PROM
AÑO 1	2023	0	0	0	0	0	0	0	0	0	0	0	0	0.0
AÑO 2	2024	0	0	0	0	0	0	0	0	0	0	0	0	0.0
AÑO 3	2025	0	0	0	0	0	0	0	0	0	0	0	0	0.0
AÑO 4	2026	0	0	0	0	0	0	0	0	0	0	0	0	0.0



# Informe Indicativo de Demanda 2023-2043

AÑO 5	2027	0	0	0	0	0	0	0	0	0	0	0	0	0.0
AÑO 6	2028	0	0	0	0	0	0	0	0	0	0	0	0	0.0
AÑO 7	2029	0	0	0	0	0	0	0	0	0	0	0	0	0.0
AÑO 8	2030	0	0	0	0	0	0	0	0	0	0	0	0	0.0
AÑO 9	2031	0	0	0	0	0	0	0	0	0	0	0	0	0.0
AÑO 10	2032	0	0	0	0	0	0	0	0	0	0	0	0	0.0
AÑO 11	2033	0	0	0	0	0	0	0	0	0	0	0	0	0.0
AÑO 12	2034	0	0	0	0	0	0	0	0	0	0	0	0	0.0
AÑO 13	2035	0	0	0	0	0	0	0	0	0	0	0	0	0.0
AÑO 14	2036	0	0	0	0	0	0	0	0	0	0	0	0	0.0
AÑO 15	2037	0	0	0	0	0	0	0	0	0	0	0	0	0.0
AÑO 16	2038	0	0	0	0	0	0	0	0	0	0	0	0	0.0
AÑO 17	2039	0	0	0	0	0	0	0	0	0	0	0	0	0.0
AÑO 18	2040	0	0	0	0	0	0	0	0	0	0	0	0	0.0
AÑO 19	2041	0	0	0	0	0	0	0	0	0	0	0	0	0.0
AÑO 20	2042	0	0	0	0	0	0	0	0	0	0	0	0	0.0
AÑO 21	2043	0	0	0	0	0	0	0	0	0	0	0	0	0.0

Potencia (MW)														
	Año	Ene	Feb	Mar	Abr	May	Jun	Jul	Ago	Sep	Oct	Nov	Dic	MAX
AÑO 1	2023	0	0	0	0	0	0	0	0	0	0	0	0	0
AÑO 2	2024	0	0	0	0	0	0	0	0	0	0	0	0	0
AÑO 3	2025	0	0	0	0	0	0	0	0	0	0	0	0	0
AÑO 4	2026	0	0	0	0	0	0	0	0	0	0	0	0	0
AÑO 5	2027	0	0	0	0	0	0	0	0	0	0	0	0	0
AÑO 6	2028	0	0	0	0	0	0	0	0	0	0	0	0	0
AÑO 7	2029	0	0	0	0	0	0	0	0	0	0	0	0	0
AÑO 8	2030	0	0	0	0	0	0	0	0	0	0	0	0	0
AÑO 9	2031	0	0	0	0	0	0	0	0	0	0	0	0	0
AÑO 10	2032	0	0	0	0	0	0	0	0	0	0	0	0	0
AÑO 11	2033	0	0	0	0	0	0	0	0	0	0	0	0	0
AÑO 12	2034	0	0	0	0	0	0	0	0	0	0	0	0	0
AÑO 13	2035	0	0	0	0	0	0	0	0	0	0	0	0	0



## Informe Indicativo de Demanda 2023-2043

AÑO 14	2036	0	0	0	0	0	0	0	0	0	0	0	0	0
AÑO 15	2037	0	0	0	0	0	0	0	0	0	0	0	0	0
AÑO 16	2038	0	0	0	0	0	0	0	0	0	0	0	0	0
AÑO 17	2039	0	0	0	0	0	0	0	0	0	0	0	0	0
AÑO 18	2040	0	0	0	0	0	0	0	0	0	0	0	0	0
AÑO 19	2041	0	0	0	0	0	0	0	0	0	0	0	0	0
AÑO 20	2042	0	0	0	0	0	0	0	0	0	0	0	0	0
AÑO 21	2043	0	0	0	0	0	0	0	0	0	0	0	0	0



### **1.349 Información suministrada por NESTLE FABRICA DE LOS SANTOS**

Mediante el formulario del Informe Indicativo de Demanda, Nestle Fabrica De Los Santos presentó las proyecciones de crecimiento de la demanda, consumo de energía, curvas típicas y demanda máxima, para los siguientes veintiún (21) años.

El CND en cumplimiento de lo establecido en el numeral 5.1.1.5 de las Reglas Comerciales, el CND deberá analizar la coherencia de la información suministrada, pudiendo solicitar aclaraciones, realizar observaciones y requerir justificadamente modificaciones, para establecer la base de datos de demanda a utilizar, procedió a la validación de la información suministrada a través de los siguientes pasos:

Con los datos suministrados por la empresa se realizaron las comparaciones de la información recibida a las cuales no se le encontraron inconsistencias, por lo que la proyección suministrada fue utilizada en la confección del Informe Indicativo de Demandas

En La Tabla 349 se muestran los datos suministrados para el punto de medición Nestle Fabrica De Los Santos.



# Informe Indicativo de Demanda 2023-2043

TABLA #349  
DATOS PARA EL INFORME INDICATIVO DE DEMANDA  
PROYECTOS - DATOS  
PUNTO DE MEDICIÓN: NESTLE FABRICA DE LOS SANTOS  
PERIODO: 2023-2043

Energía (MWh)														
	Año	Ene	Feb	Mar	Abr	May	Jun	Jul	Ago	Sep	Oct	Nov	Dic	TOTAL
AÑO 1	2023	225.24	207.85	229.39	221.77	229.3	221.9	229.29	229.29	221.89	229.29	221.89	229.08	2696.19
AÑO 2	2024	225.24	207.85	229.39	221.77	229.3	221.9	229.29	229.29	221.89	229.29	221.89	229.08	2696.19
AÑO 3	2025	225.24	207.85	229.39	221.77	229.3	221.9	229.29	229.29	221.89	229.29	221.89	229.08	2696.19
AÑO 4	2026	225.24	207.85	229.39	221.77	229.3	221.9	229.29	229.29	221.89	229.29	221.89	229.08	2696.19
AÑO 5	2027	225.24	207.85	229.39	221.77	229.3	221.9	229.29	229.29	221.89	229.29	221.89	229.08	2696.19
AÑO 6	2028	225.24	207.85	229.39	221.77	229.3	221.9	229.29	229.29	221.89	229.29	221.89	229.08	2696.19
AÑO 7	2029	225.24	207.85	229.39	221.77	229.3	221.9	229.29	229.29	221.89	229.29	221.89	229.08	2696.19
AÑO 8	2030	225.24	207.85	229.39	221.77	229.3	221.9	229.29	229.29	221.89	229.29	221.89	229.08	2696.19
AÑO 9	2031	225.24	207.85	229.39	221.77	229.3	221.9	229.29	229.29	221.89	229.29	221.89	229.08	2696.19
AÑO 10	2032	225.24	207.85	229.39	221.77	229.3	221.9	229.29	229.29	221.89	229.29	221.89	229.08	2696.19
AÑO 11	2033	225.24	207.85	229.39	221.77	229.3	221.9	229.29	229.29	221.89	229.29	221.89	229.08	2696.19
AÑO 12	2034	225.24	207.85	229.39	221.77	229.3	221.9	229.29	229.29	221.89	229.29	221.89	229.08	2696.19
AÑO 13	2035	225.24	207.85	229.39	221.77	229.3	221.9	229.29	229.29	221.89	229.29	221.89	229.08	2696.19
AÑO 14	2036	225.24	207.85	229.39	221.77	229.3	221.9	229.29	229.29	221.89	229.29	221.89	229.08	2696.19
AÑO 15	2037	225.24	207.85	229.39	221.77	229.3	221.9	229.29	229.29	221.89	229.29	221.89	229.08	2696.19
AÑO 16	2038	225.24	207.85	229.39	221.77	229.3	221.9	229.29	229.29	221.89	229.29	221.89	229.08	2696.19
AÑO 17	2039	225.24	207.85	229.39	221.77	229.3	221.9	229.29	229.29	221.89	229.29	221.89	229.08	2696.19
AÑO 18	2040	225.24	207.85	229.39	221.77	229.3	221.9	229.29	229.29	221.89	229.29	221.89	229.08	2696.19
AÑO 19	2041	225.24	207.85	229.39	221.77	229.3	221.9	229.29	229.29	221.89	229.29	221.89	229.08	2696.19
AÑO 20	2042	225.24	207.85	229.39	221.77	229.3	221.9	229.29	229.29	221.89	229.29	221.89	229.08	2696.19
AÑO 21	2043	225.24	207.85	229.39	221.77	229.3	221.9	229.29	229.29	221.89	229.29	221.89	229.08	2696.19

Factor de Carga														
	Año	Ene	Feb	Mar	Abr	May	Jun	Jul	Ago	Sep	Oct	Nov	Dic	PROM
AÑO 1	2023	0	0	0	0	0	0	0	0	0	0	0	0	0.0
AÑO 2	2024	0	0	0	0	0	0	0	0	0	0	0	0	0.0
AÑO 3	2025	0	0	0	0	0	0	0	0	0	0	0	0	0.0
AÑO 4	2026	0	0	0	0	0	0	0	0	0	0	0	0	0.0



## Informe Indicativo de Demanda 2023-2043

AÑO 5	2027	0	0	0	0	0	0	0	0	0	0	0	0	0.0
AÑO 6	2028	0	0	0	0	0	0	0	0	0	0	0	0	0.0
AÑO 7	2029	0	0	0	0	0	0	0	0	0	0	0	0	0.0
AÑO 8	2030	0	0	0	0	0	0	0	0	0	0	0	0	0.0
AÑO 9	2031	0	0	0	0	0	0	0	0	0	0	0	0	0.0
AÑO 10	2032	0	0	0	0	0	0	0	0	0	0	0	0	0.0
AÑO 11	2033	0	0	0	0	0	0	0	0	0	0	0	0	0.0
AÑO 12	2034	0	0	0	0	0	0	0	0	0	0	0	0	0.0
AÑO 13	2035	0	0	0	0	0	0	0	0	0	0	0	0	0.0
AÑO 14	2036	0	0	0	0	0	0	0	0	0	0	0	0	0.0
AÑO 15	2037	0	0	0	0	0	0	0	0	0	0	0	0	0.0
AÑO 16	2038	0	0	0	0	0	0	0	0	0	0	0	0	0.0
AÑO 17	2039	0	0	0	0	0	0	0	0	0	0	0	0	0.0
AÑO 18	2040	0	0	0	0	0	0	0	0	0	0	0	0	0.0
AÑO 19	2041	0	0	0	0	0	0	0	0	0	0	0	0	0.0
AÑO 20	2042	0	0	0	0	0	0	0	0	0	0	0	0	0.0
AÑO 21	2043	0	0	0	0	0	0	0	0	0	0	0	0	0.0

Potencia (MW)														
	Año	Ene	Feb	Mar	Abr	May	Jun	Jul	Ago	Sep	Oct	Nov	Dic	MAX
AÑO 1	2023	0	0	0	0	0	0	0	0	0	0	0	0	0
AÑO 2	2024	0	0	0	0	0	0	0	0	0	0	0	0	0
AÑO 3	2025	0	0	0	0	0	0	0	0	0	0	0	0	0
AÑO 4	2026	0	0	0	0	0	0	0	0	0	0	0	0	0
AÑO 5	2027	0	0	0	0	0	0	0	0	0	0	0	0	0
AÑO 6	2028	0	0	0	0	0	0	0	0	0	0	0	0	0
AÑO 7	2029	0	0	0	0	0	0	0	0	0	0	0	0	0
AÑO 8	2030	0	0	0	0	0	0	0	0	0	0	0	0	0
AÑO 9	2031	0	0	0	0	0	0	0	0	0	0	0	0	0
AÑO 10	2032	0	0	0	0	0	0	0	0	0	0	0	0	0
AÑO 11	2033	0	0	0	0	0	0	0	0	0	0	0	0	0
AÑO 12	2034	0	0	0	0	0	0	0	0	0	0	0	0	0
AÑO 13	2035	0	0	0	0	0	0	0	0	0	0	0	0	0



## Informe Indicativo de Demanda 2023-2043

AÑO 14	2036	0	0	0	0	0	0	0	0	0	0	0	0	0
AÑO 15	2037	0	0	0	0	0	0	0	0	0	0	0	0	0
AÑO 16	2038	0	0	0	0	0	0	0	0	0	0	0	0	0
AÑO 17	2039	0	0	0	0	0	0	0	0	0	0	0	0	0
AÑO 18	2040	0	0	0	0	0	0	0	0	0	0	0	0	0
AÑO 19	2041	0	0	0	0	0	0	0	0	0	0	0	0	0
AÑO 20	2042	0	0	0	0	0	0	0	0	0	0	0	0	0
AÑO 21	2043	0	0	0	0	0	0	0	0	0	0	0	0	0



### **1.350 Información suministrada por NIELS PEDERSEN, S.A.**

Mediante el formulario del Informe Indicativo de Demanda, Niels Pedersen, S.A. presentó las proyecciones de crecimiento de la demanda, consumo de energía, curvas típicas y demanda máxima, para los siguientes veintiún (21) años.

El CND en cumplimiento de lo establecido en el numeral 5.1.1.5 de las Reglas Comerciales, el CND deberá analizar la coherencia de la información suministrada, pudiendo solicitar aclaraciones, realizar observaciones y requerir justificadamente modificaciones, para establecer la base de datos de demanda a utilizar, procedió a la validación de la información suministrada a través de los siguientes pasos:

Con los datos suministrados por la empresa se realizaron las comparaciones de la información recibida a las cuales no se le encontraron inconsistencias, por lo que la proyección suministrada fue utilizada en la confección del Informe Indicativo de Demandas

En La Tabla 350 se muestran los datos suministrados para el punto de medición Niels Pedersen, S.A..





# Informe Indicativo de Demanda 2023-2043

**TABLA #350**  
**DATOS PARA EL INFORME INDICATIVO DE DEMANDA**  
**PROYECTOS - DATOS**  
**PUNTO DE MEDICIÓN: NIELS PEDERSEN, S.A.**  
**PERIODO: 2023-2043**

Energía (MWh)														
	Año	Ene	Feb	Mar	Abr	May	Jun	Jul	Ago	Sep	Oct	Nov	Dic	TOTAL
AÑO 1	2023	54.69	59.03	56.66	59.39	62.4	57.19	58.66	56.43	59.83	56.12	55.77	58.46	694.62
AÑO 2	2024	59.93	61.63	58.35	61.72	60.31	58.93	58.16	61.91	58.64	58.69	57.16	60.32	715.76
AÑO 3	2025	59.14	61.54	59.64	59.81	56.7	60.95	60.59	59.51	59.54	61.75	61.26	57.9	718.33
AÑO 4	2026	61.21	60.59	57.77	57.98	60.44	57.04	60.51	61.43	57.33	57.14	57.47	56.77	705.68
AÑO 5	2027	57.39	60.94	57.49	56.93	61.65	61.64	58.21	59.04	58.67	58.25	58.28	60.82	709.31
AÑO 6	2028	61.21	58.19	60.21	57.25	58.38	57.9	58.56	56.97	59.36	59.73	59.18	57.12	704.06
AÑO 7	2029	59.25	60.72	58.08	57.92	60.98	59.81	59.68	61.13	58.81	59.12	58.52	58.61	712.64
AÑO 8	2030	58.02	57.92	60.31	59.36	59.13	59.78	59.45	58.57	60.75	59.56	58.06	58.37	709.28
AÑO 9	2031	59.49	59.58	60.45	59.07	60.07	59.73	60.69	58.67	58.13	60.37	60.72	59.12	716.09
AÑO 10	2032	59.38	59.53	58.54	59.89	60.1	58.18	58.23	58.65	58.44	59.99	59.03	58.75	708.72
AÑO 11	2033	59.67	59.58	58.77	60.42	58.75	58.21	58.18	58.23	60.22	59.16	60.3	60.22	711.71
AÑO 12	2034	59.3	60.18	58.6	58.26	58.31	58.52	60.21	58.51	59.95	60.13	58.43	59.48	709.89
AÑO 13	2035	59.56	58.83	59.19	59.34	58.66	59.29	58.91	58.79	59.85	58.58	59.86	59.12	710.0
AÑO 14	2036	59.92	60.14	59.36	59.25	58.95	59.26	59.74	58.68	59.0	59.51	60.08	58.86	712.75
AÑO 15	2037	59.28	59.91	60.09	59.73	60.01	58.77	58.71	59.81	59.41	58.71	58.93	59.74	713.1
AÑO 16	2038	58.87	59.93	58.86	59.78	59.96	59.0	59.53	59.24	59.72	59.74	59.07	59.79	713.49
AÑO 17	2039	59.35	59.18	59.48	59.54	58.87	59.66	59.21	59.78	58.97	58.87	59.52	59.01	711.45
AÑO 18	2040	59.73	59.56	59.64	59.54	59.07	59.69	59.29	59.36	59.23	58.88	59.07	59.41	712.48
AÑO 19	2041	59.32	59.19	59.53	59.67	59.45	59.44	59.4	58.9	59.22	59.14	59.3	59.56	712.12
AÑO 20	2042	59.68	59.5	59.56	59.54	59.2	59.67	59.41	59.32	59.34	59.55	58.9	59.34	713.03
AÑO 21	2043	59.04	59.37	59.47	59.63	59.39	59.37	59.21	59.2	59.56	59.29	58.96	59.14	711.64

Factor de Carga														
	Año	Ene	Feb	Mar	Abr	May	Jun	Jul	Ago	Sep	Oct	Nov	Dic	PROM
AÑO 1	2023	0	0	0	0	0	0	0	0	0	0	0	0	0.0
AÑO 2	2024	0	0	0	0	0	0	0	0	0	0	0	0	0.0
AÑO 3	2025	0	0	0	0	0	0	0	0	0	0	0	0	0.0
AÑO 4	2026	0	0	0	0	0	0	0	0	0	0	0	0	0.0



## Informe Indicativo de Demanda 2023-2043

AÑO 5	2027	0	0	0	0	0	0	0	0	0	0	0	0	0.0
AÑO 6	2028	0	0	0	0	0	0	0	0	0	0	0	0	0.0
AÑO 7	2029	0	0	0	0	0	0	0	0	0	0	0	0	0.0
AÑO 8	2030	0	0	0	0	0	0	0	0	0	0	0	0	0.0
AÑO 9	2031	0	0	0	0	0	0	0	0	0	0	0	0	0.0
AÑO 10	2032	0	0	0	0	0	0	0	0	0	0	0	0	0.0
AÑO 11	2033	0	0	0	0	0	0	0	0	0	0	0	0	0.0
AÑO 12	2034	0	0	0	0	0	0	0	0	0	0	0	0	0.0
AÑO 13	2035	0	0	0	0	0	0	0	0	0	0	0	0	0.0
AÑO 14	2036	0	0	0	0	0	0	0	0	0	0	0	0	0.0
AÑO 15	2037	0	0	0	0	0	0	0	0	0	0	0	0	0.0
AÑO 16	2038	0	0	0	0	0	0	0	0	0	0	0	0	0.0
AÑO 17	2039	0	0	0	0	0	0	0	0	0	0	0	0	0.0
AÑO 18	2040	0	0	0	0	0	0	0	0	0	0	0	0	0.0
AÑO 19	2041	0	0	0	0	0	0	0	0	0	0	0	0	0.0
AÑO 20	2042	0	0	0	0	0	0	0	0	0	0	0	0	0.0
AÑO 21	2043	0	0	0	0	0	0	0	0	0	0	0	0	0.0

Potencia (MW)														
	Año	Ene	Feb	Mar	Abr	May	Jun	Jul	Ago	Sep	Oct	Nov	Dic	MAX
AÑO 1	2023	0	0	0	0	0	0	0	0	0	0	0	0	0
AÑO 2	2024	0	0	0	0	0	0	0	0	0	0	0	0	0
AÑO 3	2025	0	0	0	0	0	0	0	0	0	0	0	0	0
AÑO 4	2026	0	0	0	0	0	0	0	0	0	0	0	0	0
AÑO 5	2027	0	0	0	0	0	0	0	0	0	0	0	0	0
AÑO 6	2028	0	0	0	0	0	0	0	0	0	0	0	0	0
AÑO 7	2029	0	0	0	0	0	0	0	0	0	0	0	0	0
AÑO 8	2030	0	0	0	0	0	0	0	0	0	0	0	0	0
AÑO 9	2031	0	0	0	0	0	0	0	0	0	0	0	0	0
AÑO 10	2032	0	0	0	0	0	0	0	0	0	0	0	0	0
AÑO 11	2033	0	0	0	0	0	0	0	0	0	0	0	0	0
AÑO 12	2034	0	0	0	0	0	0	0	0	0	0	0	0	0
AÑO 13	2035	0	0	0	0	0	0	0	0	0	0	0	0	0



## Informe Indicativo de Demanda 2023-2043

AÑO 14	2036	0	0	0	0	0	0	0	0	0	0	0	0	0
AÑO 15	2037	0	0	0	0	0	0	0	0	0	0	0	0	0
AÑO 16	2038	0	0	0	0	0	0	0	0	0	0	0	0	0
AÑO 17	2039	0	0	0	0	0	0	0	0	0	0	0	0	0
AÑO 18	2040	0	0	0	0	0	0	0	0	0	0	0	0	0
AÑO 19	2041	0	0	0	0	0	0	0	0	0	0	0	0	0
AÑO 20	2042	0	0	0	0	0	0	0	0	0	0	0	0	0
AÑO 21	2043	0	0	0	0	0	0	0	0	0	0	0	0	0



### **1.351 Información suministrada por NIKOS BALBOA**

Mediante el formulario del Informe Indicativo de Demanda, Nikos Balboa presentó las proyecciones de crecimiento de la demanda, consumo de energía, curvas típicas y demanda máxima, para los siguientes veintiún (21) años.

El CND en cumplimiento de lo establecido en el numeral 5.1.1.5 de las Reglas Comerciales, el CND deberá analizar la coherencia de la información suministrada, pudiendo solicitar aclaraciones, realizar observaciones y requerir justificadamente modificaciones, para establecer la base de datos de demanda a utilizar, procedió a la validación de la información suministrada a través de los siguientes pasos:

Con los datos suministrados por la empresa se realizaron las comparaciones de la información recibida a las cuales no se le encontraron inconsistencias, por lo que la proyección suministrada fue utilizada en la confección del Informe Indicativo de Demandas

En La Tabla 351 se muestran los datos suministrados para el punto de medición Nikos Balboa.



# Informe Indicativo de Demanda 2023-2043

**TABLA #351**  
**DATOS PARA EL INFORME INDICATIVO DE DEMANDA**  
**PROYECTOS - DATOS**  
**PUNTO DE MEDICIÓN: NIKOS BALBOA**  
**PERIODO: 2023-2043**

Energía (MWh)														
	Año	Ene	Feb	Mar	Abr	May	Jun	Jul	Ago	Sep	Oct	Nov	Dic	TOTAL
AÑO 1	2023	54.82	48.95	50.99	50.27	51.84	66.35	70.9	73.14	68.49	70.3	70.01	71.07	747.12
AÑO 2	2024	54.82	48.95	50.99	50.27	51.84	66.35	70.9	73.14	68.49	70.3	70.01	71.07	747.12
AÑO 3	2025	54.82	48.95	50.99	50.27	51.84	66.35	70.9	73.14	68.49	70.3	70.01	71.07	747.12
AÑO 4	2026	54.82	48.95	50.99	50.27	51.84	66.35	70.9	73.14	68.49	70.3	70.01	71.07	747.12
AÑO 5	2027	54.82	48.95	50.99	50.27	51.84	66.35	70.9	73.14	68.49	70.3	70.01	71.07	747.12
AÑO 6	2028	54.82	48.95	50.99	50.27	51.84	66.35	70.9	73.14	68.49	70.3	70.01	71.07	747.12
AÑO 7	2029	54.82	48.95	50.99	50.27	51.84	66.35	70.9	73.14	68.49	70.3	70.01	71.07	747.12
AÑO 8	2030	54.82	48.95	50.99	50.27	51.84	66.35	70.9	73.14	68.49	70.3	70.01	71.07	747.12
AÑO 9	2031	54.82	48.95	50.99	50.27	51.84	66.35	70.9	73.14	68.49	70.3	70.01	71.07	747.12
AÑO 10	2032	54.82	48.95	50.99	50.27	51.84	66.35	70.9	73.14	68.49	70.3	70.01	71.07	747.12
AÑO 11	2033	54.82	48.95	50.99	50.27	51.84	66.35	70.9	73.14	68.49	70.3	70.01	71.07	747.12
AÑO 12	2034	54.82	48.95	50.99	50.27	51.84	66.35	70.9	73.14	68.49	70.3	70.01	71.07	747.12
AÑO 13	2035	54.82	48.95	50.99	50.27	51.84	66.35	70.9	73.14	68.49	70.3	70.01	71.07	747.12
AÑO 14	2036	54.82	48.95	50.99	50.27	51.84	66.35	70.9	73.14	68.49	70.3	70.01	71.07	747.12
AÑO 15	2037	54.82	48.95	50.99	50.27	51.84	66.35	70.9	73.14	68.49	70.3	70.01	71.07	747.12
AÑO 16	2038	54.82	48.95	50.99	50.27	51.84	66.35	70.9	73.14	68.49	70.3	70.01	71.07	747.12
AÑO 17	2039	54.82	48.95	50.99	50.27	51.84	66.35	70.9	73.14	68.49	70.3	70.01	71.07	747.12
AÑO 18	2040	54.82	48.95	50.99	50.27	51.84	66.35	70.9	73.14	68.49	70.3	70.01	71.07	747.12
AÑO 19	2041	54.82	48.95	50.99	50.27	51.84	66.35	70.9	73.14	68.49	70.3	70.01	71.07	747.12
AÑO 20	2042	54.82	48.95	50.99	50.27	51.84	66.35	70.9	73.14	68.49	70.3	70.01	71.07	747.12
AÑO 21	2043	54.82	48.95	50.99	50.27	51.84	66.35	70.9	73.14	68.49	70.3	70.01	71.07	747.12

Factor de Carga														
	Año	Ene	Feb	Mar	Abr	May	Jun	Jul	Ago	Sep	Oct	Nov	Dic	PROM
AÑO 1	2023	0	0	0	0	0	0	0	0	0	0	0	0	0.0
AÑO 2	2024	0	0	0	0	0	0	0	0	0	0	0	0	0.0
AÑO 3	2025	0	0	0	0	0	0	0	0	0	0	0	0	0.0
AÑO 4	2026	0	0	0	0	0	0	0	0	0	0	0	0	0.0



## Informe Indicativo de Demanda 2023-2043

AÑO 5	2027	0	0	0	0	0	0	0	0	0	0	0	0	0.0
AÑO 6	2028	0	0	0	0	0	0	0	0	0	0	0	0	0.0
AÑO 7	2029	0	0	0	0	0	0	0	0	0	0	0	0	0.0
AÑO 8	2030	0	0	0	0	0	0	0	0	0	0	0	0	0.0
AÑO 9	2031	0	0	0	0	0	0	0	0	0	0	0	0	0.0
AÑO 10	2032	0	0	0	0	0	0	0	0	0	0	0	0	0.0
AÑO 11	2033	0	0	0	0	0	0	0	0	0	0	0	0	0.0
AÑO 12	2034	0	0	0	0	0	0	0	0	0	0	0	0	0.0
AÑO 13	2035	0	0	0	0	0	0	0	0	0	0	0	0	0.0
AÑO 14	2036	0	0	0	0	0	0	0	0	0	0	0	0	0.0
AÑO 15	2037	0	0	0	0	0	0	0	0	0	0	0	0	0.0
AÑO 16	2038	0	0	0	0	0	0	0	0	0	0	0	0	0.0
AÑO 17	2039	0	0	0	0	0	0	0	0	0	0	0	0	0.0
AÑO 18	2040	0	0	0	0	0	0	0	0	0	0	0	0	0.0
AÑO 19	2041	0	0	0	0	0	0	0	0	0	0	0	0	0.0
AÑO 20	2042	0	0	0	0	0	0	0	0	0	0	0	0	0.0
AÑO 21	2043	0	0	0	0	0	0	0	0	0	0	0	0	0.0

Potencia (MW)														
	Año	Ene	Feb	Mar	Abr	May	Jun	Jul	Ago	Sep	Oct	Nov	Dic	MAX
AÑO 1	2023	0	0	0	0	0	0	0	0	0	0	0	0	0
AÑO 2	2024	0	0	0	0	0	0	0	0	0	0	0	0	0
AÑO 3	2025	0	0	0	0	0	0	0	0	0	0	0	0	0
AÑO 4	2026	0	0	0	0	0	0	0	0	0	0	0	0	0
AÑO 5	2027	0	0	0	0	0	0	0	0	0	0	0	0	0
AÑO 6	2028	0	0	0	0	0	0	0	0	0	0	0	0	0
AÑO 7	2029	0	0	0	0	0	0	0	0	0	0	0	0	0
AÑO 8	2030	0	0	0	0	0	0	0	0	0	0	0	0	0
AÑO 9	2031	0	0	0	0	0	0	0	0	0	0	0	0	0
AÑO 10	2032	0	0	0	0	0	0	0	0	0	0	0	0	0
AÑO 11	2033	0	0	0	0	0	0	0	0	0	0	0	0	0
AÑO 12	2034	0	0	0	0	0	0	0	0	0	0	0	0	0
AÑO 13	2035	0	0	0	0	0	0	0	0	0	0	0	0	0



## Informe Indicativo de Demanda 2023-2043

AÑO 14	2036	0	0	0	0	0	0	0	0	0	0	0	0	0
AÑO 15	2037	0	0	0	0	0	0	0	0	0	0	0	0	0
AÑO 16	2038	0	0	0	0	0	0	0	0	0	0	0	0	0
AÑO 17	2039	0	0	0	0	0	0	0	0	0	0	0	0	0
AÑO 18	2040	0	0	0	0	0	0	0	0	0	0	0	0	0
AÑO 19	2041	0	0	0	0	0	0	0	0	0	0	0	0	0
AÑO 20	2042	0	0	0	0	0	0	0	0	0	0	0	0	0
AÑO 21	2043	0	0	0	0	0	0	0	0	0	0	0	0	0



### **1.352 Información suministrada por NIKOS CALLE 50**

Mediante el formulario del Informe Indicativo de Demanda, Nikos Calle 50 presentó las proyecciones de crecimiento de la demanda, consumo de energía, curvas típicas y demanda máxima, para los siguientes veintiún (21) años.

El CND en cumplimiento de lo establecido en el numeral 5.1.1.5 de las Reglas Comerciales, el CND deberá analizar la coherencia de la información suministrada, pudiendo solicitar aclaraciones, realizar observaciones y requerir justificadamente modificaciones, para establecer la base de datos de demanda a utilizar, procedió a la validación de la información suministrada a través de los siguientes pasos:

Con los datos suministrados por la empresa se realizaron las comparaciones de la información recibida a las cuales no se le encontraron inconsistencias, por lo que la proyección suministrada fue utilizada en la confección del Informe Indicativo de Demandas

En La Tabla 352 se muestran los datos suministrados para el punto de medición Nikos Calle 50.





# Informe Indicativo de Demanda 2023-2043

**TABLA #352**  
**DATOS PARA EL INFORME INDICATIVO DE DEMANDA**  
**PROYECTOS - DATOS**  
**PUNTO DE MEDICIÓN: NIKOS CALLE 50**  
**PERIODO: 2023-2043**

Energía (MWh)														
	Año	Ene	Feb	Mar	Abr	May	Jun	Jul	Ago	Sep	Oct	Nov	Dic	TOTAL
AÑO 1	2023	71.17	66.01	74.27	68.57	71.06	80.25	86.77	86.44	82.98	85.95	81.3	84.56	939.33
AÑO 2	2024	71.17	66.01	74.27	68.57	71.06	80.25	86.77	86.44	82.98	85.95	81.3	84.56	939.33
AÑO 3	2025	71.17	66.01	74.27	68.57	71.06	80.25	86.77	86.44	82.98	85.95	81.3	84.56	939.33
AÑO 4	2026	71.17	66.01	74.27	68.57	71.06	80.25	86.77	86.44	82.98	85.95	81.3	84.56	939.33
AÑO 5	2027	71.17	66.01	74.27	68.57	71.06	80.25	86.77	86.44	82.98	85.95	81.3	84.56	939.33
AÑO 6	2028	71.17	66.01	74.27	68.57	71.06	80.25	86.77	86.44	82.98	85.95	81.3	84.56	939.33
AÑO 7	2029	71.17	66.01	74.27	68.57	71.06	80.25	86.77	86.44	82.98	85.95	81.3	84.56	939.33
AÑO 8	2030	71.17	66.01	74.27	68.57	71.06	80.25	86.77	86.44	82.98	85.95	81.3	84.56	939.33
AÑO 9	2031	71.17	66.01	74.27	68.57	71.06	80.25	86.77	86.44	82.98	85.95	81.3	84.56	939.33
AÑO 10	2032	71.17	66.01	74.27	68.57	71.06	80.25	86.77	86.44	82.98	85.95	81.3	84.56	939.33
AÑO 11	2033	71.17	66.01	74.27	68.57	71.06	80.25	86.77	86.44	82.98	85.95	81.3	84.56	939.33
AÑO 12	2034	71.17	66.01	74.27	68.57	71.06	80.25	86.77	86.44	82.98	85.95	81.3	84.56	939.33
AÑO 13	2035	71.17	66.01	74.27	68.57	71.06	80.25	86.77	86.44	82.98	85.95	81.3	84.56	939.33
AÑO 14	2036	71.17	66.01	74.27	68.57	71.06	80.25	86.77	86.44	82.98	85.95	81.3	84.56	939.33
AÑO 15	2037	71.17	66.01	74.27	68.57	71.06	80.25	86.77	86.44	82.98	85.95	81.3	84.56	939.33
AÑO 16	2038	71.17	66.01	74.27	68.57	71.06	80.25	86.77	86.44	82.98	85.95	81.3	84.56	939.33
AÑO 17	2039	71.17	66.01	74.27	68.57	71.06	80.25	86.77	86.44	82.98	85.95	81.3	84.56	939.33
AÑO 18	2040	71.17	66.01	74.27	68.57	71.06	80.25	86.77	86.44	82.98	85.95	81.3	84.56	939.33
AÑO 19	2041	71.17	66.01	74.27	68.57	71.06	80.25	86.77	86.44	82.98	85.95	81.3	84.56	939.33
AÑO 20	2042	71.17	66.01	74.27	68.57	71.06	80.25	86.77	86.44	82.98	85.95	81.3	84.56	939.33
AÑO 21	2043	71.17	66.01	74.27	68.57	71.06	80.25	86.77	86.44	82.98	85.95	81.3	84.56	939.33

Factor de Carga														
	Año	Ene	Feb	Mar	Abr	May	Jun	Jul	Ago	Sep	Oct	Nov	Dic	PROM
AÑO 1	2023	0	0	0	0	0	0	0	0	0	0	0	0	0.0
AÑO 2	2024	0	0	0	0	0	0	0	0	0	0	0	0	0.0
AÑO 3	2025	0	0	0	0	0	0	0	0	0	0	0	0	0.0
AÑO 4	2026	0	0	0	0	0	0	0	0	0	0	0	0	0.0



## Informe Indicativo de Demanda 2023-2043

AÑO 5	2027	0	0	0	0	0	0	0	0	0	0	0	0	0.0
AÑO 6	2028	0	0	0	0	0	0	0	0	0	0	0	0	0.0
AÑO 7	2029	0	0	0	0	0	0	0	0	0	0	0	0	0.0
AÑO 8	2030	0	0	0	0	0	0	0	0	0	0	0	0	0.0
AÑO 9	2031	0	0	0	0	0	0	0	0	0	0	0	0	0.0
AÑO 10	2032	0	0	0	0	0	0	0	0	0	0	0	0	0.0
AÑO 11	2033	0	0	0	0	0	0	0	0	0	0	0	0	0.0
AÑO 12	2034	0	0	0	0	0	0	0	0	0	0	0	0	0.0
AÑO 13	2035	0	0	0	0	0	0	0	0	0	0	0	0	0.0
AÑO 14	2036	0	0	0	0	0	0	0	0	0	0	0	0	0.0
AÑO 15	2037	0	0	0	0	0	0	0	0	0	0	0	0	0.0
AÑO 16	2038	0	0	0	0	0	0	0	0	0	0	0	0	0.0
AÑO 17	2039	0	0	0	0	0	0	0	0	0	0	0	0	0.0
AÑO 18	2040	0	0	0	0	0	0	0	0	0	0	0	0	0.0
AÑO 19	2041	0	0	0	0	0	0	0	0	0	0	0	0	0.0
AÑO 20	2042	0	0	0	0	0	0	0	0	0	0	0	0	0.0
AÑO 21	2043	0	0	0	0	0	0	0	0	0	0	0	0	0.0

Potencia (MW)														
	Año	Ene	Feb	Mar	Abr	May	Jun	Jul	Ago	Sep	Oct	Nov	Dic	MAX
AÑO 1	2023	0	0	0	0	0	0	0	0	0	0	0	0	0
AÑO 2	2024	0	0	0	0	0	0	0	0	0	0	0	0	0
AÑO 3	2025	0	0	0	0	0	0	0	0	0	0	0	0	0
AÑO 4	2026	0	0	0	0	0	0	0	0	0	0	0	0	0
AÑO 5	2027	0	0	0	0	0	0	0	0	0	0	0	0	0
AÑO 6	2028	0	0	0	0	0	0	0	0	0	0	0	0	0
AÑO 7	2029	0	0	0	0	0	0	0	0	0	0	0	0	0
AÑO 8	2030	0	0	0	0	0	0	0	0	0	0	0	0	0
AÑO 9	2031	0	0	0	0	0	0	0	0	0	0	0	0	0
AÑO 10	2032	0	0	0	0	0	0	0	0	0	0	0	0	0
AÑO 11	2033	0	0	0	0	0	0	0	0	0	0	0	0	0
AÑO 12	2034	0	0	0	0	0	0	0	0	0	0	0	0	0
AÑO 13	2035	0	0	0	0	0	0	0	0	0	0	0	0	0



## Informe Indicativo de Demanda 2023-2043

AÑO 14	2036	0	0	0	0	0	0	0	0	0	0	0	0	0
AÑO 15	2037	0	0	0	0	0	0	0	0	0	0	0	0	0
AÑO 16	2038	0	0	0	0	0	0	0	0	0	0	0	0	0
AÑO 17	2039	0	0	0	0	0	0	0	0	0	0	0	0	0
AÑO 18	2040	0	0	0	0	0	0	0	0	0	0	0	0	0
AÑO 19	2041	0	0	0	0	0	0	0	0	0	0	0	0	0
AÑO 20	2042	0	0	0	0	0	0	0	0	0	0	0	0	0
AÑO 21	2043	0	0	0	0	0	0	0	0	0	0	0	0	0



### **1.353 Información suministrada por NIKOS DORADO**

Mediante el formulario del Informe Indicativo de Demanda, Nikos Dorado presentó las proyecciones de crecimiento de la demanda, consumo de energía, curvas típicas y demanda máxima, para los siguientes veintiún (21) años.

El CND en cumplimiento de lo establecido en el numeral 5.1.1.5 de las Reglas Comerciales, el CND deberá analizar la coherencia de la información suministrada, pudiendo solicitar aclaraciones, realizar observaciones y requerir justificadamente modificaciones, para establecer la base de datos de demanda a utilizar, procedió a la validación de la información suministrada a través de los siguientes pasos:

Con los datos suministrados por la empresa se realizaron las comparaciones de la información recibida a las cuales no se le encontraron inconsistencias, por lo que la proyección suministrada fue utilizada en la confección del Informe Indicativo de Demandas

En La Tabla 353 se muestran los datos suministrados para el punto de medición Nikos Dorado.



# Informe Indicativo de Demanda 2023-2043

**TABLA #353**  
**DATOS PARA EL INFORME INDICATIVO DE DEMANDA**  
**PROYECTOS - DATOS**  
**PUNTO DE MEDICIÓN: NIKOS DORADO**  
**PERIODO: 2023-2043**

Energía (MWh)														
	Año	Ene	Feb	Mar	Abr	May	Jun	Jul	Ago	Sep	Oct	Nov	Dic	TOTAL
AÑO 1	2023	58.82	50.42	56.66	55.41	60.38	74.36	78.37	78.9	76.54	78.6	75.91	78.67	823.06
AÑO 2	2024	58.82	50.42	56.66	55.41	60.38	74.36	78.37	78.9	76.54	78.6	75.91	78.67	823.06
AÑO 3	2025	58.82	50.42	56.66	55.41	60.38	74.36	78.37	78.9	76.54	78.6	75.91	78.67	823.06
AÑO 4	2026	58.82	50.42	56.66	55.41	60.38	74.36	78.37	78.9	76.54	78.6	75.91	78.67	823.06
AÑO 5	2027	58.82	50.42	56.66	55.41	60.38	74.36	78.37	78.9	76.54	78.6	75.91	78.67	823.06
AÑO 6	2028	58.82	50.42	56.66	55.41	60.38	74.36	78.37	78.9	76.54	78.6	75.91	78.67	823.06
AÑO 7	2029	58.82	50.42	56.66	55.41	60.38	74.36	78.37	78.9	76.54	78.6	75.91	78.67	823.06
AÑO 8	2030	58.82	50.42	56.66	55.41	60.38	74.36	78.37	78.9	76.54	78.6	75.91	78.67	823.06
AÑO 9	2031	58.82	50.42	56.66	55.41	60.38	74.36	78.37	78.9	76.54	78.6	75.91	78.67	823.06
AÑO 10	2032	58.82	50.42	56.66	55.41	60.38	74.36	78.37	78.9	76.54	78.6	75.91	78.67	823.06
AÑO 11	2033	58.82	50.42	56.66	55.41	60.38	74.36	78.37	78.9	76.54	78.6	75.91	78.67	823.06
AÑO 12	2034	58.82	50.42	56.66	55.41	60.38	74.36	78.37	78.9	76.54	78.6	75.91	78.67	823.06
AÑO 13	2035	58.82	50.42	56.66	55.41	60.38	74.36	78.37	78.9	76.54	78.6	75.91	78.67	823.06
AÑO 14	2036	58.82	50.42	56.66	55.41	60.38	74.36	78.37	78.9	76.54	78.6	75.91	78.67	823.06
AÑO 15	2037	58.82	50.42	56.66	55.41	60.38	74.36	78.37	78.9	76.54	78.6	75.91	78.67	823.06
AÑO 16	2038	58.82	50.42	56.66	55.41	60.38	74.36	78.37	78.9	76.54	78.6	75.91	78.67	823.06
AÑO 17	2039	58.82	50.42	56.66	55.41	60.38	74.36	78.37	78.9	76.54	78.6	75.91	78.67	823.06
AÑO 18	2040	58.82	50.42	56.66	55.41	60.38	74.36	78.37	78.9	76.54	78.6	75.91	78.67	823.06
AÑO 19	2041	58.82	50.42	56.66	55.41	60.38	74.36	78.37	78.9	76.54	78.6	75.91	78.67	823.06
AÑO 20	2042	58.82	50.42	56.66	55.41	60.38	74.36	78.37	78.9	76.54	78.6	75.91	78.67	823.06
AÑO 21	2043	58.82	50.42	56.66	55.41	60.38	74.36	78.37	78.9	76.54	78.6	75.91	78.67	823.06

Factor de Carga														
	Año	Ene	Feb	Mar	Abr	May	Jun	Jul	Ago	Sep	Oct	Nov	Dic	PROM
AÑO 1	2023	0	0	0	0	0	0	0	0	0	0	0	0	0.0
AÑO 2	2024	0	0	0	0	0	0	0	0	0	0	0	0	0.0
AÑO 3	2025	0	0	0	0	0	0	0	0	0	0	0	0	0.0
AÑO 4	2026	0	0	0	0	0	0	0	0	0	0	0	0	0.0



## Informe Indicativo de Demanda 2023-2043

AÑO 5	2027	0	0	0	0	0	0	0	0	0	0	0	0	0.0
AÑO 6	2028	0	0	0	0	0	0	0	0	0	0	0	0	0.0
AÑO 7	2029	0	0	0	0	0	0	0	0	0	0	0	0	0.0
AÑO 8	2030	0	0	0	0	0	0	0	0	0	0	0	0	0.0
AÑO 9	2031	0	0	0	0	0	0	0	0	0	0	0	0	0.0
AÑO 10	2032	0	0	0	0	0	0	0	0	0	0	0	0	0.0
AÑO 11	2033	0	0	0	0	0	0	0	0	0	0	0	0	0.0
AÑO 12	2034	0	0	0	0	0	0	0	0	0	0	0	0	0.0
AÑO 13	2035	0	0	0	0	0	0	0	0	0	0	0	0	0.0
AÑO 14	2036	0	0	0	0	0	0	0	0	0	0	0	0	0.0
AÑO 15	2037	0	0	0	0	0	0	0	0	0	0	0	0	0.0
AÑO 16	2038	0	0	0	0	0	0	0	0	0	0	0	0	0.0
AÑO 17	2039	0	0	0	0	0	0	0	0	0	0	0	0	0.0
AÑO 18	2040	0	0	0	0	0	0	0	0	0	0	0	0	0.0
AÑO 19	2041	0	0	0	0	0	0	0	0	0	0	0	0	0.0
AÑO 20	2042	0	0	0	0	0	0	0	0	0	0	0	0	0.0
AÑO 21	2043	0	0	0	0	0	0	0	0	0	0	0	0	0.0

Potencia (MW)														
	Año	Ene	Feb	Mar	Abr	May	Jun	Jul	Ago	Sep	Oct	Nov	Dic	MAX
AÑO 1	2023	0	0	0	0	0	0	0	0	0	0	0	0	0
AÑO 2	2024	0	0	0	0	0	0	0	0	0	0	0	0	0
AÑO 3	2025	0	0	0	0	0	0	0	0	0	0	0	0	0
AÑO 4	2026	0	0	0	0	0	0	0	0	0	0	0	0	0
AÑO 5	2027	0	0	0	0	0	0	0	0	0	0	0	0	0
AÑO 6	2028	0	0	0	0	0	0	0	0	0	0	0	0	0
AÑO 7	2029	0	0	0	0	0	0	0	0	0	0	0	0	0
AÑO 8	2030	0	0	0	0	0	0	0	0	0	0	0	0	0
AÑO 9	2031	0	0	0	0	0	0	0	0	0	0	0	0	0
AÑO 10	2032	0	0	0	0	0	0	0	0	0	0	0	0	0
AÑO 11	2033	0	0	0	0	0	0	0	0	0	0	0	0	0
AÑO 12	2034	0	0	0	0	0	0	0	0	0	0	0	0	0
AÑO 13	2035	0	0	0	0	0	0	0	0	0	0	0	0	0



## Informe Indicativo de Demanda 2023-2043

AÑO 14	2036	0	0	0	0	0	0	0	0	0	0	0	0	0
AÑO 15	2037	0	0	0	0	0	0	0	0	0	0	0	0	0
AÑO 16	2038	0	0	0	0	0	0	0	0	0	0	0	0	0
AÑO 17	2039	0	0	0	0	0	0	0	0	0	0	0	0	0
AÑO 18	2040	0	0	0	0	0	0	0	0	0	0	0	0	0
AÑO 19	2041	0	0	0	0	0	0	0	0	0	0	0	0	0
AÑO 20	2042	0	0	0	0	0	0	0	0	0	0	0	0	0
AÑO 21	2043	0	0	0	0	0	0	0	0	0	0	0	0	0



### **1.354 Información suministrada por NIKOS LOS PUEBLOS**

Mediante el formulario del Informe Indicativo de Demanda, Nikos Los Pueblos presentó las proyecciones de crecimiento de la demanda, consumo de energía, curvas típicas y demanda máxima, para los siguientes veintiún (21) años.

El CND en cumplimiento de lo establecido en el numeral 5.1.1.5 de las Reglas Comerciales, el CND deberá analizar la coherencia de la información suministrada, pudiendo solicitar aclaraciones, realizar observaciones y requerir justificadamente modificaciones, para establecer la base de datos de demanda a utilizar, procedió a la validación de la información suministrada a través de los siguientes pasos:

Con los datos suministrados por la empresa se realizaron las comparaciones de la información recibida a las cuales no se le encontraron inconsistencias, por lo que la proyección suministrada fue utilizada en la confección del Informe Indicativo de Demandas

En La Tabla 354 se muestran los datos suministrados para el punto de medición Nikos Los Pueblos.





# Informe Indicativo de Demanda 2023-2043

**TABLA #354**  
**DATOS PARA EL INFORME INDICATIVO DE DEMANDA**  
**PROYECTOS - DATOS**  
**PUNTO DE MEDICIÓN: NIKOS LOS PUEBLOS**  
**PERIODO: 2023-2043**

Energía (MWh)														
	Año	Ene	Feb	Mar	Abr	May	Jun	Jul	Ago	Sep	Oct	Nov	Dic	TOTAL
AÑO 1	2023	63.17	52.65	56.64	59.02	65.13	76.25	81.34	81.26	77.27	81.92	79.66	81.1	855.41
AÑO 2	2024	63.17	52.65	56.64	59.02	65.13	76.25	81.34	81.26	77.27	81.92	79.66	81.1	855.41
AÑO 3	2025	63.17	52.65	56.64	59.02	65.13	76.25	81.34	81.26	77.27	81.92	79.66	81.1	855.41
AÑO 4	2026	63.17	52.65	56.64	59.02	65.13	76.25	81.34	81.26	77.27	81.92	79.66	81.1	855.41
AÑO 5	2027	63.17	52.65	56.64	59.02	65.13	76.25	81.34	81.26	77.27	81.92	79.66	81.1	855.41
AÑO 6	2028	63.17	52.65	56.64	59.02	65.13	76.25	81.34	81.26	77.27	81.92	79.66	81.1	855.41
AÑO 7	2029	63.17	52.65	56.64	59.02	65.13	76.25	81.34	81.26	77.27	81.92	79.66	81.1	855.41
AÑO 8	2030	63.17	52.65	56.64	59.02	65.13	76.25	81.34	81.26	77.27	81.92	79.66	81.1	855.41
AÑO 9	2031	63.17	52.65	56.64	59.02	65.13	76.25	81.34	81.26	77.27	81.92	79.66	81.1	855.41
AÑO 10	2032	63.17	52.65	56.64	59.02	65.13	76.25	81.34	81.26	77.27	81.92	79.66	81.1	855.41
AÑO 11	2033	63.17	52.65	56.64	59.02	65.13	76.25	81.34	81.26	77.27	81.92	79.66	81.1	855.41
AÑO 12	2034	63.17	52.65	56.64	59.02	65.13	76.25	81.34	81.26	77.27	81.92	79.66	81.1	855.41
AÑO 13	2035	63.17	52.65	56.64	59.02	65.13	76.25	81.34	81.26	77.27	81.92	79.66	81.1	855.41
AÑO 14	2036	63.17	52.65	56.64	59.02	65.13	76.25	81.34	81.26	77.27	81.92	79.66	81.1	855.41
AÑO 15	2037	63.17	52.65	56.64	59.02	65.13	76.25	81.34	81.26	77.27	81.92	79.66	81.1	855.41
AÑO 16	2038	63.17	52.65	56.64	59.02	65.13	76.25	81.34	81.26	77.27	81.92	79.66	81.1	855.41
AÑO 17	2039	63.17	52.65	56.64	59.02	65.13	76.25	81.34	81.26	77.27	81.92	79.66	81.1	855.41
AÑO 18	2040	63.17	52.65	56.64	59.02	65.13	76.25	81.34	81.26	77.27	81.92	79.66	81.1	855.41
AÑO 19	2041	63.17	52.65	56.64	59.02	65.13	76.25	81.34	81.26	77.27	81.92	79.66	81.1	855.41
AÑO 20	2042	63.17	52.65	56.64	59.02	65.13	76.25	81.34	81.26	77.27	81.92	79.66	81.1	855.41
AÑO 21	2043	63.17	52.65	56.64	59.02	65.13	76.25	81.34	81.26	77.27	81.92	79.66	81.1	855.41

Factor de Carga														
	Año	Ene	Feb	Mar	Abr	May	Jun	Jul	Ago	Sep	Oct	Nov	Dic	PROM
AÑO 1	2023	0	0	0	0	0	0	0	0	0	0	0	0	0.0
AÑO 2	2024	0	0	0	0	0	0	0	0	0	0	0	0	0.0
AÑO 3	2025	0	0	0	0	0	0	0	0	0	0	0	0	0.0
AÑO 4	2026	0	0	0	0	0	0	0	0	0	0	0	0	0.0



## Informe Indicativo de Demanda 2023-2043

AÑO 5	2027	0	0	0	0	0	0	0	0	0	0	0	0	0.0
AÑO 6	2028	0	0	0	0	0	0	0	0	0	0	0	0	0.0
AÑO 7	2029	0	0	0	0	0	0	0	0	0	0	0	0	0.0
AÑO 8	2030	0	0	0	0	0	0	0	0	0	0	0	0	0.0
AÑO 9	2031	0	0	0	0	0	0	0	0	0	0	0	0	0.0
AÑO 10	2032	0	0	0	0	0	0	0	0	0	0	0	0	0.0
AÑO 11	2033	0	0	0	0	0	0	0	0	0	0	0	0	0.0
AÑO 12	2034	0	0	0	0	0	0	0	0	0	0	0	0	0.0
AÑO 13	2035	0	0	0	0	0	0	0	0	0	0	0	0	0.0
AÑO 14	2036	0	0	0	0	0	0	0	0	0	0	0	0	0.0
AÑO 15	2037	0	0	0	0	0	0	0	0	0	0	0	0	0.0
AÑO 16	2038	0	0	0	0	0	0	0	0	0	0	0	0	0.0
AÑO 17	2039	0	0	0	0	0	0	0	0	0	0	0	0	0.0
AÑO 18	2040	0	0	0	0	0	0	0	0	0	0	0	0	0.0
AÑO 19	2041	0	0	0	0	0	0	0	0	0	0	0	0	0.0
AÑO 20	2042	0	0	0	0	0	0	0	0	0	0	0	0	0.0
AÑO 21	2043	0	0	0	0	0	0	0	0	0	0	0	0	0.0

Potencia (MW)														
	Año	Ene	Feb	Mar	Abr	May	Jun	Jul	Ago	Sep	Oct	Nov	Dic	MAX
AÑO 1	2023	0	0	0	0	0	0	0	0	0	0	0	0	0
AÑO 2	2024	0	0	0	0	0	0	0	0	0	0	0	0	0
AÑO 3	2025	0	0	0	0	0	0	0	0	0	0	0	0	0
AÑO 4	2026	0	0	0	0	0	0	0	0	0	0	0	0	0
AÑO 5	2027	0	0	0	0	0	0	0	0	0	0	0	0	0
AÑO 6	2028	0	0	0	0	0	0	0	0	0	0	0	0	0
AÑO 7	2029	0	0	0	0	0	0	0	0	0	0	0	0	0
AÑO 8	2030	0	0	0	0	0	0	0	0	0	0	0	0	0
AÑO 9	2031	0	0	0	0	0	0	0	0	0	0	0	0	0
AÑO 10	2032	0	0	0	0	0	0	0	0	0	0	0	0	0
AÑO 11	2033	0	0	0	0	0	0	0	0	0	0	0	0	0
AÑO 12	2034	0	0	0	0	0	0	0	0	0	0	0	0	0
AÑO 13	2035	0	0	0	0	0	0	0	0	0	0	0	0	0



## Informe Indicativo de Demanda 2023-2043

AÑO 14	2036	0	0	0	0	0	0	0	0	0	0	0	0	0
AÑO 15	2037	0	0	0	0	0	0	0	0	0	0	0	0	0
AÑO 16	2038	0	0	0	0	0	0	0	0	0	0	0	0	0
AÑO 17	2039	0	0	0	0	0	0	0	0	0	0	0	0	0
AÑO 18	2040	0	0	0	0	0	0	0	0	0	0	0	0	0
AÑO 19	2041	0	0	0	0	0	0	0	0	0	0	0	0	0
AÑO 20	2042	0	0	0	0	0	0	0	0	0	0	0	0	0
AÑO 21	2043	0	0	0	0	0	0	0	0	0	0	0	0	0



### **1.355 Información suministrada por NIKOS PENONOMÉ**

Mediante el formulario del Informe Indicativo de Demanda, Nikos Penonomé presentó las proyecciones de crecimiento de la demanda, consumo de energía, curvas típicas y demanda máxima, para los siguientes veintiún (21) años.

El CND en cumplimiento de lo establecido en el numeral 5.1.1.5 de las Reglas Comerciales, el CND deberá analizar la coherencia de la información suministrada, pudiendo solicitar aclaraciones, realizar observaciones y requerir justificadamente modificaciones, para establecer la base de datos de demanda a utilizar, procedió a la validación de la información suministrada a través de los siguientes pasos:

Con los datos suministrados por la empresa se realizaron las comparaciones de la información recibida a las cuales no se le encontraron inconsistencias, por lo que la proyección suministrada fue utilizada en la confección del Informe Indicativo de Demandas

En La Tabla 355 se muestran los datos suministrados para el punto de medición Nikos Penonomé.



# Informe Indicativo de Demanda 2023-2043

**TABLA #355**  
**DATOS PARA EL INFORME INDICATIVO DE DEMANDA**  
**PROYECTOS - DATOS**  
**PUNTO DE MEDICIÓN: NIKOS PENONOMÉ**  
**PERIODO: 2023-2043**

Energía (MWh)														
	Año	Ene	Feb	Mar	Abr	May	Jun	Jul	Ago	Sep	Oct	Nov	Dic	TOTAL
AÑO 1	2023	39.47	36.95	42.08	41.57	41.19	44.41	46.29	47.01	44.88	45.3	43.87	44.97	518.0
AÑO 2	2024	39.47	36.95	42.08	41.57	41.19	44.41	46.29	47.01	44.88	45.3	43.87	44.97	518.0
AÑO 3	2025	39.47	36.95	42.08	41.57	41.19	44.41	46.29	47.01	44.88	45.3	43.87	44.97	518.0
AÑO 4	2026	39.47	36.95	42.08	41.57	41.19	44.41	46.29	47.01	44.88	45.3	43.87	44.97	518.0
AÑO 5	2027	39.47	36.95	42.08	41.57	41.19	44.41	46.29	47.01	44.88	45.3	43.87	44.97	518.0
AÑO 6	2028	39.47	36.95	42.08	41.57	41.19	44.41	46.29	47.01	44.88	45.3	43.87	44.97	518.0
AÑO 7	2029	39.47	36.95	42.08	41.57	41.19	44.41	46.29	47.01	44.88	45.3	43.87	44.97	518.0
AÑO 8	2030	39.47	36.95	42.08	41.57	41.19	44.41	46.29	47.01	44.88	45.3	43.87	44.97	518.0
AÑO 9	2031	39.47	36.95	42.08	41.57	41.19	44.41	46.29	47.01	44.88	45.3	43.87	44.97	518.0
AÑO 10	2032	39.47	36.95	42.08	41.57	41.19	44.41	46.29	47.01	44.88	45.3	43.87	44.97	518.0
AÑO 11	2033	39.47	36.95	42.08	41.57	41.19	44.41	46.29	47.01	44.88	45.3	43.87	44.97	518.0
AÑO 12	2034	39.47	36.95	42.08	41.57	41.19	44.41	46.29	47.01	44.88	45.3	43.87	44.97	518.0
AÑO 13	2035	39.47	36.95	42.08	41.57	41.19	44.41	46.29	47.01	44.88	45.3	43.87	44.97	518.0
AÑO 14	2036	39.47	36.95	42.08	41.57	41.19	44.41	46.29	47.01	44.88	45.3	43.87	44.97	518.0
AÑO 15	2037	39.47	36.95	42.08	41.57	41.19	44.41	46.29	47.01	44.88	45.3	43.87	44.97	518.0
AÑO 16	2038	39.47	36.95	42.08	41.57	41.19	44.41	46.29	47.01	44.88	45.3	43.87	44.97	518.0
AÑO 17	2039	39.47	36.95	42.08	41.57	41.19	44.41	46.29	47.01	44.88	45.3	43.87	44.97	518.0
AÑO 18	2040	39.47	36.95	42.08	41.57	41.19	44.41	46.29	47.01	44.88	45.3	43.87	44.97	518.0
AÑO 19	2041	39.47	36.95	42.08	41.57	41.19	44.41	46.29	47.01	44.88	45.3	43.87	44.97	518.0
AÑO 20	2042	39.47	36.95	42.08	41.57	41.19	44.41	46.29	47.01	44.88	45.3	43.87	44.97	518.0
AÑO 21	2043	39.47	36.95	42.08	41.57	41.19	44.41	46.29	47.01	44.88	45.3	43.87	44.97	518.0

Factor de Carga														
	Año	Ene	Feb	Mar	Abr	May	Jun	Jul	Ago	Sep	Oct	Nov	Dic	PROM
AÑO 1	2023	0	0	0	0	0	0	0	0	0	0	0	0	0.0
AÑO 2	2024	0	0	0	0	0	0	0	0	0	0	0	0	0.0
AÑO 3	2025	0	0	0	0	0	0	0	0	0	0	0	0	0.0
AÑO 4	2026	0	0	0	0	0	0	0	0	0	0	0	0	0.0



## Informe Indicativo de Demanda 2023-2043

AÑO 5	2027	0	0	0	0	0	0	0	0	0	0	0	0	0.0
AÑO 6	2028	0	0	0	0	0	0	0	0	0	0	0	0	0.0
AÑO 7	2029	0	0	0	0	0	0	0	0	0	0	0	0	0.0
AÑO 8	2030	0	0	0	0	0	0	0	0	0	0	0	0	0.0
AÑO 9	2031	0	0	0	0	0	0	0	0	0	0	0	0	0.0
AÑO 10	2032	0	0	0	0	0	0	0	0	0	0	0	0	0.0
AÑO 11	2033	0	0	0	0	0	0	0	0	0	0	0	0	0.0
AÑO 12	2034	0	0	0	0	0	0	0	0	0	0	0	0	0.0
AÑO 13	2035	0	0	0	0	0	0	0	0	0	0	0	0	0.0
AÑO 14	2036	0	0	0	0	0	0	0	0	0	0	0	0	0.0
AÑO 15	2037	0	0	0	0	0	0	0	0	0	0	0	0	0.0
AÑO 16	2038	0	0	0	0	0	0	0	0	0	0	0	0	0.0
AÑO 17	2039	0	0	0	0	0	0	0	0	0	0	0	0	0.0
AÑO 18	2040	0	0	0	0	0	0	0	0	0	0	0	0	0.0
AÑO 19	2041	0	0	0	0	0	0	0	0	0	0	0	0	0.0
AÑO 20	2042	0	0	0	0	0	0	0	0	0	0	0	0	0.0
AÑO 21	2043	0	0	0	0	0	0	0	0	0	0	0	0	0.0

Potencia (MW)														
	Año	Ene	Feb	Mar	Abr	May	Jun	Jul	Ago	Sep	Oct	Nov	Dic	MAX
AÑO 1	2023	0	0	0	0	0	0	0	0	0	0	0	0	0
AÑO 2	2024	0	0	0	0	0	0	0	0	0	0	0	0	0
AÑO 3	2025	0	0	0	0	0	0	0	0	0	0	0	0	0
AÑO 4	2026	0	0	0	0	0	0	0	0	0	0	0	0	0
AÑO 5	2027	0	0	0	0	0	0	0	0	0	0	0	0	0
AÑO 6	2028	0	0	0	0	0	0	0	0	0	0	0	0	0
AÑO 7	2029	0	0	0	0	0	0	0	0	0	0	0	0	0
AÑO 8	2030	0	0	0	0	0	0	0	0	0	0	0	0	0
AÑO 9	2031	0	0	0	0	0	0	0	0	0	0	0	0	0
AÑO 10	2032	0	0	0	0	0	0	0	0	0	0	0	0	0
AÑO 11	2033	0	0	0	0	0	0	0	0	0	0	0	0	0
AÑO 12	2034	0	0	0	0	0	0	0	0	0	0	0	0	0
AÑO 13	2035	0	0	0	0	0	0	0	0	0	0	0	0	0



## Informe Indicativo de Demanda 2023-2043

AÑO 14	2036	0	0	0	0	0	0	0	0	0	0	0	0	0
AÑO 15	2037	0	0	0	0	0	0	0	0	0	0	0	0	0
AÑO 16	2038	0	0	0	0	0	0	0	0	0	0	0	0	0
AÑO 17	2039	0	0	0	0	0	0	0	0	0	0	0	0	0
AÑO 18	2040	0	0	0	0	0	0	0	0	0	0	0	0	0
AÑO 19	2041	0	0	0	0	0	0	0	0	0	0	0	0	0
AÑO 20	2042	0	0	0	0	0	0	0	0	0	0	0	0	0
AÑO 21	2043	0	0	0	0	0	0	0	0	0	0	0	0	0



### **1.356 Información suministrada por NIKOS CAFÉ RÍO ABAJO**

Mediante el formulario del Informe Indicativo de Demanda, Nikos Café Río Abajo presentó las proyecciones de crecimiento de la demanda, consumo de energía, curvas típicas y demanda máxima, para los siguientes veintiún (21) años.

El CND en cumplimiento de lo establecido en el numeral 5.1.1.5 de las Reglas Comerciales, el CND deberá analizar la coherencia de la información suministrada, pudiendo solicitar aclaraciones, realizar observaciones y requerir justificadamente modificaciones, para establecer la base de datos de demanda a utilizar, procedió a la validación de la información suministrada a través de los siguientes pasos:

Con los datos suministrados por la empresa se realizaron las comparaciones de la información recibida a las cuales no se le encontraron inconsistencias, por lo que la proyección suministrada fue utilizada en la confección del Informe Indicativo de Demandas

En La Tabla 356 se muestran los datos suministrados para el punto de medición Nikos Café Río Abajo.





# Informe Indicativo de Demanda 2023-2043

**TABLA #356**  
**DATOS PARA EL INFORME INDICATIVO DE DEMANDA**  
**PROYECTOS - DATOS**  
**PUNTO DE MEDICIÓN: NIKOS CAFÉ RÍO ABAJO**  
**PERIODO: 2023-2043**

Energía (MWh)														
	Año	Ene	Feb	Mar	Abr	May	Jun	Jul	Ago	Sep	Oct	Nov	Dic	TOTAL
AÑO 1	2023	49.75	51.82	50.79	50.78	50.29	50.42	41.87	54.55	50.82	51.76	50.16	50.42	603.44
AÑO 2	2024	49.75	51.82	50.79	50.78	50.29	50.42	41.87	54.55	50.82	51.76	50.16	50.42	603.44
AÑO 3	2025	49.75	51.82	50.79	50.78	50.29	50.42	41.87	54.55	50.82	51.76	50.16	50.42	603.44
AÑO 4	2026	49.75	51.82	50.79	50.78	50.29	50.42	41.87	54.55	50.82	51.76	50.16	50.42	603.44
AÑO 5	2027	49.75	51.82	50.79	50.78	50.29	50.42	41.87	54.55	50.82	51.76	50.16	50.42	603.44
AÑO 6	2028	49.75	51.82	50.79	50.78	50.29	50.42	41.87	54.55	50.82	51.76	50.16	50.42	603.44
AÑO 7	2029	49.75	51.82	50.79	50.78	50.29	50.42	41.87	54.55	50.82	51.76	50.16	50.42	603.44
AÑO 8	2030	49.75	51.82	50.79	50.78	50.29	50.42	41.87	54.55	50.82	51.76	50.16	50.42	603.44
AÑO 9	2031	49.75	51.82	50.79	50.78	50.29	50.42	41.87	54.55	50.82	51.76	50.16	50.42	603.44
AÑO 10	2032	49.75	51.82	50.79	50.78	50.29	50.42	41.87	54.55	50.82	51.76	50.16	50.42	603.44
AÑO 11	2033	49.75	51.82	50.79	50.78	50.29	50.42	41.87	54.55	50.82	51.76	50.16	50.42	603.44
AÑO 12	2034	49.75	51.82	50.79	50.78	50.29	50.42	41.87	54.55	50.82	51.76	50.16	50.42	603.44
AÑO 13	2035	49.75	51.82	50.79	50.78	50.29	50.42	41.87	54.55	50.82	51.76	50.16	50.42	603.44
AÑO 14	2036	49.75	51.82	50.79	50.78	50.29	50.42	41.87	54.55	50.82	51.76	50.16	50.42	603.44
AÑO 15	2037	49.75	51.82	50.79	50.78	50.29	50.42	41.87	54.55	50.82	51.76	50.16	50.42	603.44
AÑO 16	2038	49.75	51.82	50.79	50.78	50.29	50.42	41.87	54.55	50.82	51.76	50.16	50.42	603.44
AÑO 17	2039	49.75	51.82	50.79	50.78	50.29	50.42	41.87	54.55	50.82	51.76	50.16	50.42	603.44
AÑO 18	2040	49.75	51.82	50.79	50.78	50.29	50.42	41.87	54.55	50.82	51.76	50.16	50.42	603.44
AÑO 19	2041	49.75	51.82	50.79	50.78	50.29	50.42	41.87	54.55	50.82	51.76	50.16	50.42	603.44
AÑO 20	2042	49.75	51.82	50.79	50.78	50.29	50.42	41.87	54.55	50.82	51.76	50.16	50.42	603.44
AÑO 21	2043	49.75	51.82	50.79	50.78	50.29	50.42	41.87	54.55	50.82	51.76	50.16	50.42	603.44

Factor de Carga														
	Año	Ene	Feb	Mar	Abr	May	Jun	Jul	Ago	Sep	Oct	Nov	Dic	PROM
AÑO 1	2023	0	0	0	0	0	0	0	0	0	0	0	0	0.0
AÑO 2	2024	0	0	0	0	0	0	0	0	0	0	0	0	0.0
AÑO 3	2025	0	0	0	0	0	0	0	0	0	0	0	0	0.0
AÑO 4	2026	0	0	0	0	0	0	0	0	0	0	0	0	0.0



## Informe Indicativo de Demanda 2023-2043

AÑO 5	2027	0	0	0	0	0	0	0	0	0	0	0	0	0.0
AÑO 6	2028	0	0	0	0	0	0	0	0	0	0	0	0	0.0
AÑO 7	2029	0	0	0	0	0	0	0	0	0	0	0	0	0.0
AÑO 8	2030	0	0	0	0	0	0	0	0	0	0	0	0	0.0
AÑO 9	2031	0	0	0	0	0	0	0	0	0	0	0	0	0.0
AÑO 10	2032	0	0	0	0	0	0	0	0	0	0	0	0	0.0
AÑO 11	2033	0	0	0	0	0	0	0	0	0	0	0	0	0.0
AÑO 12	2034	0	0	0	0	0	0	0	0	0	0	0	0	0.0
AÑO 13	2035	0	0	0	0	0	0	0	0	0	0	0	0	0.0
AÑO 14	2036	0	0	0	0	0	0	0	0	0	0	0	0	0.0
AÑO 15	2037	0	0	0	0	0	0	0	0	0	0	0	0	0.0
AÑO 16	2038	0	0	0	0	0	0	0	0	0	0	0	0	0.0
AÑO 17	2039	0	0	0	0	0	0	0	0	0	0	0	0	0.0
AÑO 18	2040	0	0	0	0	0	0	0	0	0	0	0	0	0.0
AÑO 19	2041	0	0	0	0	0	0	0	0	0	0	0	0	0.0
AÑO 20	2042	0	0	0	0	0	0	0	0	0	0	0	0	0.0
AÑO 21	2043	0	0	0	0	0	0	0	0	0	0	0	0	0.0

Potencia (MW)														
	Año	Ene	Feb	Mar	Abr	May	Jun	Jul	Ago	Sep	Oct	Nov	Dic	MAX
AÑO 1	2023	0	0	0	0	0	0	0	0	0	0	0	0	0
AÑO 2	2024	0	0	0	0	0	0	0	0	0	0	0	0	0
AÑO 3	2025	0	0	0	0	0	0	0	0	0	0	0	0	0
AÑO 4	2026	0	0	0	0	0	0	0	0	0	0	0	0	0
AÑO 5	2027	0	0	0	0	0	0	0	0	0	0	0	0	0
AÑO 6	2028	0	0	0	0	0	0	0	0	0	0	0	0	0
AÑO 7	2029	0	0	0	0	0	0	0	0	0	0	0	0	0
AÑO 8	2030	0	0	0	0	0	0	0	0	0	0	0	0	0
AÑO 9	2031	0	0	0	0	0	0	0	0	0	0	0	0	0
AÑO 10	2032	0	0	0	0	0	0	0	0	0	0	0	0	0
AÑO 11	2033	0	0	0	0	0	0	0	0	0	0	0	0	0
AÑO 12	2034	0	0	0	0	0	0	0	0	0	0	0	0	0
AÑO 13	2035	0	0	0	0	0	0	0	0	0	0	0	0	0



## Informe Indicativo de Demanda 2023-2043

AÑO 14	2036	0	0	0	0	0	0	0	0	0	0	0	0	0
AÑO 15	2037	0	0	0	0	0	0	0	0	0	0	0	0	0
AÑO 16	2038	0	0	0	0	0	0	0	0	0	0	0	0	0
AÑO 17	2039	0	0	0	0	0	0	0	0	0	0	0	0	0
AÑO 18	2040	0	0	0	0	0	0	0	0	0	0	0	0	0
AÑO 19	2041	0	0	0	0	0	0	0	0	0	0	0	0	0
AÑO 20	2042	0	0	0	0	0	0	0	0	0	0	0	0	0
AÑO 21	2043	0	0	0	0	0	0	0	0	0	0	0	0	0



### **1.357 Información suministrada por OASIS TROPICAL**

Mediante el formulario del Informe Indicativo de Demanda, Oasis Tropical presentó las proyecciones de crecimiento de la demanda, consumo de energía, curvas típicas y demanda máxima, para los siguientes veintiún (21) años.

El CND en cumplimiento de lo establecido en el numeral 5.1.1.5 de las Reglas Comerciales, el CND deberá analizar la coherencia de la información suministrada, pudiendo solicitar aclaraciones, realizar observaciones y requerir justificadamente modificaciones, para establecer la base de datos de demanda a utilizar, procedió a la validación de la información suministrada a través de los siguientes pasos:

Con los datos suministrados por la empresa se realizaron las comparaciones de la información recibida a las cuales no se le encontraron inconsistencias, por lo que la proyección suministrada fue utilizada en la confección del Informe Indicativo de Demandas

En La Tabla 357 se muestran los datos suministrados para el punto de medición Oasis Tropical.



# Informe Indicativo de Demanda 2023-2043

**TABLA #357**  
**DATOS PARA EL INFORME INDICATIVO DE DEMANDA**  
**PROYECTOS - DATOS**  
**PUNTO DE MEDICIÓN: OASIS TROPICAL**  
**PERIODO: 2023-2043**

Energía (MWh)														
	Año	Ene	Feb	Mar	Abr	May	Jun	Jul	Ago	Sep	Oct	Nov	Dic	TOTAL
AÑO 1	2023	103.57	91.84	93.99	101.88	108.02	91.33	104.19	98.21	86.21	98.91	95.19	94.56	1167.89
AÑO 2	2024	108.48	94.8	103.89	96.14	96.15	104.24	91.6	98.69	104.17	100.42	86.68	95.65	1180.9
AÑO 3	2025	107.76	99.06	106.3	105.26	95.61	87.92	97.04	99.77	91.6	104.93	90.44	88.79	1174.48
AÑO 4	2026	105.42	97.38	90.5	96.74	88.15	89.68	92.02	88.35	97.13	90.91	88.3	101.78	1128.38
AÑO 5	2027	103.01	101.5	97.58	99.9	92.47	104.36	100.28	96.25	94.9	89.51	94.17	89.36	1163.3
AÑO 6	2028	102.83	95.24	93.23	88.34	97.55	103.85	96.07	103.76	96.59	102.44	93.8	90.52	1164.21
AÑO 7	2029	101.81	100.93	103.41	99.07	90.75	89.77	95.71	94.63	92.93	90.54	92.84	101.26	1153.66
AÑO 8	2030	102.99	100.03	97.67	94.57	92.96	98.1	91.8	97.99	93.84	90.63	95.3	89.96	1145.83
AÑO 9	2031	102.89	92.87	101.28	102.08	101.14	95.26	90.83	101.19	90.73	101.5	90.31	95.88	1165.96
AÑO 10	2032	98.7	102.14	99.48	91.25	95.07	100.77	92.18	100.24	94.27	99.76	99.07	100.83	1173.77
AÑO 11	2033	96.93	92.76	91.11	92.36	90.53	94.01	98.63	96.42	94.41	100.37	91.64	97.56	1136.73
AÑO 12	2034	92.42	91.4	97.53	91.69	95.79	97.23	91.71	100.23	96.15	94.87	92.25	98.44	1139.71
AÑO 13	2035	96.3	94.76	95.3	94.37	92.36	94.34	91.9	93.4	94.12	98.56	92.83	99.0	1137.26
AÑO 14	2036	95.15	96.93	95.03	95.25	98.56	96.11	96.78	95.18	97.6	95.99	92.81	92.46	1147.85
AÑO 15	2037	98.06	92.39	94.61	94.48	92.57	95.44	98.41	98.28	92.9	95.17	95.55	93.4	1141.28
AÑO 16	2038	96.96	95.73	92.55	95.13	96.83	94.26	97.93	97.36	96.23	94.94	94.34	93.35	1145.6
AÑO 17	2039	93.88	97.9	98.16	95.67	98.02	95.37	95.13	93.99	95.65	95.55	94.7	93.53	1147.55
AÑO 18	2040	95.61	95.76	96.19	96.5	94.37	96.45	96.4	97.85	97.31	96.36	93.89	93.86	1150.55
AÑO 19	2041	95.26	96.73	96.43	95.63	96.04	97.2	95.25	95.16	96.06	94.14	97.7	97.5	1153.1
AÑO 20	2042	94.71	96.46	97.37	96.94	97.0	94.21	93.87	96.7	93.93	95.75	96.29	94.97	1148.2
AÑO 21	2043	94.3	94.55	96.64	95.88	94.12	95.7	95.41	95.73	97.27	96.08	97.08	95.57	1148.33

Factor de Carga														
	Año	Ene	Feb	Mar	Abr	May	Jun	Jul	Ago	Sep	Oct	Nov	Dic	PROM
AÑO 1	2023	0	0	0	0	0	0	0	0	0	0	0	0	0.0
AÑO 2	2024	0	0	0	0	0	0	0	0	0	0	0	0	0.0
AÑO 3	2025	0	0	0	0	0	0	0	0	0	0	0	0	0.0
AÑO 4	2026	0	0	0	0	0	0	0	0	0	0	0	0	0.0



# Informe Indicativo de Demanda 2023-2043

AÑO 5	2027	0	0	0	0	0	0	0	0	0	0	0	0	0.0
AÑO 6	2028	0	0	0	0	0	0	0	0	0	0	0	0	0.0
AÑO 7	2029	0	0	0	0	0	0	0	0	0	0	0	0	0.0
AÑO 8	2030	0	0	0	0	0	0	0	0	0	0	0	0	0.0
AÑO 9	2031	0	0	0	0	0	0	0	0	0	0	0	0	0.0
AÑO 10	2032	0	0	0	0	0	0	0	0	0	0	0	0	0.0
AÑO 11	2033	0	0	0	0	0	0	0	0	0	0	0	0	0.0
AÑO 12	2034	0	0	0	0	0	0	0	0	0	0	0	0	0.0
AÑO 13	2035	0	0	0	0	0	0	0	0	0	0	0	0	0.0
AÑO 14	2036	0	0	0	0	0	0	0	0	0	0	0	0	0.0
AÑO 15	2037	0	0	0	0	0	0	0	0	0	0	0	0	0.0
AÑO 16	2038	0	0	0	0	0	0	0	0	0	0	0	0	0.0
AÑO 17	2039	0	0	0	0	0	0	0	0	0	0	0	0	0.0
AÑO 18	2040	0	0	0	0	0	0	0	0	0	0	0	0	0.0
AÑO 19	2041	0	0	0	0	0	0	0	0	0	0	0	0	0.0
AÑO 20	2042	0	0	0	0	0	0	0	0	0	0	0	0	0.0
AÑO 21	2043	0	0	0	0	0	0	0	0	0	0	0	0	0.0

Potencia (MW)														
	Año	Ene	Feb	Mar	Abr	May	Jun	Jul	Ago	Sep	Oct	Nov	Dic	MAX
AÑO 1	2023	0	0	0	0	0	0	0	0	0	0	0	0	0
AÑO 2	2024	0	0	0	0	0	0	0	0	0	0	0	0	0
AÑO 3	2025	0	0	0	0	0	0	0	0	0	0	0	0	0
AÑO 4	2026	0	0	0	0	0	0	0	0	0	0	0	0	0
AÑO 5	2027	0	0	0	0	0	0	0	0	0	0	0	0	0
AÑO 6	2028	0	0	0	0	0	0	0	0	0	0	0	0	0
AÑO 7	2029	0	0	0	0	0	0	0	0	0	0	0	0	0
AÑO 8	2030	0	0	0	0	0	0	0	0	0	0	0	0	0
AÑO 9	2031	0	0	0	0	0	0	0	0	0	0	0	0	0
AÑO 10	2032	0	0	0	0	0	0	0	0	0	0	0	0	0
AÑO 11	2033	0	0	0	0	0	0	0	0	0	0	0	0	0
AÑO 12	2034	0	0	0	0	0	0	0	0	0	0	0	0	0
AÑO 13	2035	0	0	0	0	0	0	0	0	0	0	0	0	0



## Informe Indicativo de Demanda 2023-2043

AÑO 14	2036	0	0	0	0	0	0	0	0	0	0	0	0	0
AÑO 15	2037	0	0	0	0	0	0	0	0	0	0	0	0	0
AÑO 16	2038	0	0	0	0	0	0	0	0	0	0	0	0	0
AÑO 17	2039	0	0	0	0	0	0	0	0	0	0	0	0	0
AÑO 18	2040	0	0	0	0	0	0	0	0	0	0	0	0	0
AÑO 19	2041	0	0	0	0	0	0	0	0	0	0	0	0	0
AÑO 20	2042	0	0	0	0	0	0	0	0	0	0	0	0	0
AÑO 21	2043	0	0	0	0	0	0	0	0	0	0	0	0	0



### **1.358 Información suministrada por PH OCEANÍA BUSINESS PLAZA TORRE**

Mediante el formulario del Informe Indicativo de Demanda, Ph Oceanía Business Plaza Torre presentó las proyecciones de crecimiento de la demanda, consumo de energía, curvas típicas y demanda máxima, para los siguientes veintiún (21) años.

El CND en cumplimiento de lo establecido en el numeral 5.1.1.5 de las Reglas Comerciales, el CND deberá analizar la coherencia de la información suministrada, pudiendo solicitar aclaraciones, realizar observaciones y requerir justificadamente modificaciones, para establecer la base de datos de demanda a utilizar, procedió a la validación de la información suministrada a través de los siguientes pasos:

Con los datos suministrados por la empresa se realizaron las comparaciones de la información recibida a las cuales no se le encontraron inconsistencias, por lo que la proyección suministrada fue utilizada en la confección del Informe Indicativo de Demandas

En La Tabla 358 se muestran los datos suministrados para el punto de medición Ph Oceanía Business Plaza Torre.





# Informe Indicativo de Demanda 2023-2043

TABLA #358  
DATOS PARA EL INFORME INDICATIVO DE DEMANDA  
PROYECTOS - DATOS  
PUNTO DE MEDICIÓN: PH OCEANÍA BUSINESS PLAZA TORRE  
PERIODO: 2023-2043

Energía (MWh)														
	Año	Ene	Feb	Mar	Abr	May	Jun	Jul	Ago	Sep	Oct	Nov	Dic	TOTAL
AÑO 1	2023	271.96	271.96	271.96	271.96	271.96	271.96	271.96	271.96	271.96	271.96	271.96	271.96	3263.47
AÑO 2	2024	271.96	271.96	271.96	271.96	271.96	271.96	271.96	271.96	271.96	271.96	271.96	271.96	3263.47
AÑO 3	2025	370.0	370.0	370.0	370.0	370.0	370.0	370.0	370.0	370.0	370.0	370.0	370.0	4440.0
AÑO 4	2026	370.0	370.0	370.0	370.0	370.0	370.0	370.0	370.0	370.0	370.0	370.0	370.0	4440.0
AÑO 5	2027	370.0	370.0	370.0	370.0	370.0	370.0	370.0	370.0	370.0	370.0	370.0	370.0	4440.0
AÑO 6	2028	370.0	370.0	370.0	370.0	370.0	370.0	370.0	370.0	370.0	370.0	370.0	370.0	4440.0
AÑO 7	2029	370.0	370.0	370.0	370.0	370.0	370.0	370.0	370.0	370.0	370.0	370.0	370.0	4440.0
AÑO 8	2030	370.0	370.0	370.0	370.0	370.0	370.0	370.0	370.0	370.0	370.0	370.0	370.0	4440.0
AÑO 9	2031	370.0	370.0	370.0	370.0	370.0	370.0	370.0	370.0	370.0	370.0	370.0	370.0	4440.0
AÑO 10	2032	370.0	370.0	370.0	370.0	370.0	370.0	370.0	370.0	370.0	370.0	370.0	370.0	4440.0
AÑO 11	2033	370.0	370.0	370.0	370.0	370.0	370.0	370.0	370.0	370.0	370.0	370.0	370.0	4440.0
AÑO 12	2034	370.0	370.0	370.0	370.0	370.0	370.0	370.0	370.0	370.0	370.0	370.0	370.0	4440.0
AÑO 13	2035	370.0	370.0	370.0	370.0	370.0	370.0	370.0	370.0	370.0	370.0	370.0	370.0	4440.0
AÑO 14	2036	370.0	370.0	370.0	370.0	370.0	370.0	370.0	370.0	370.0	370.0	370.0	370.0	4440.0
AÑO 15	2037	370.0	370.0	370.0	370.0	370.0	370.0	370.0	370.0	370.0	370.0	370.0	370.0	4440.0
AÑO 16	2038	370.0	370.0	370.0	370.0	370.0	370.0	370.0	370.0	370.0	370.0	370.0	370.0	4440.0
AÑO 17	2039	370.0	370.0	370.0	370.0	370.0	370.0	370.0	370.0	370.0	370.0	370.0	370.0	4440.0
AÑO 18	2040	370.0	370.0	370.0	370.0	370.0	370.0	370.0	370.0	370.0	370.0	370.0	370.0	4440.0
AÑO 19	2041	370.0	370.0	370.0	370.0	370.0	370.0	370.0	370.0	370.0	370.0	370.0	370.0	4440.0
AÑO 20	2042	370.0	370.0	370.0	370.0	370.0	370.0	370.0	370.0	370.0	370.0	370.0	370.0	4440.0
AÑO 21	2043	370.0	370.0	370.0	370.0	370.0	370.0	370.0	370.0	370.0	370.0	370.0	370.0	4440.0

Factor de Carga														
	Año	Ene	Feb	Mar	Abr	May	Jun	Jul	Ago	Sep	Oct	Nov	Dic	PROM
AÑO 1	2023	0	0	0	0	0	0	0	0	0	0	0	0	0.0
AÑO 2	2024	0	0	0	0	0	0	0	0	0	0	0	0	0.0
AÑO 3	2025	0	0	0	0	0	0	0	0	0	0	0	0	0.0
AÑO 4	2026	0	0	0	0	0	0	0	0	0	0	0	0	0.0



## Informe Indicativo de Demanda 2023-2043

AÑO 5	2027	0	0	0	0	0	0	0	0	0	0	0	0	0.0
AÑO 6	2028	0	0	0	0	0	0	0	0	0	0	0	0	0.0
AÑO 7	2029	0	0	0	0	0	0	0	0	0	0	0	0	0.0
AÑO 8	2030	0	0	0	0	0	0	0	0	0	0	0	0	0.0
AÑO 9	2031	0	0	0	0	0	0	0	0	0	0	0	0	0.0
AÑO 10	2032	0	0	0	0	0	0	0	0	0	0	0	0	0.0
AÑO 11	2033	0	0	0	0	0	0	0	0	0	0	0	0	0.0
AÑO 12	2034	0	0	0	0	0	0	0	0	0	0	0	0	0.0
AÑO 13	2035	0	0	0	0	0	0	0	0	0	0	0	0	0.0
AÑO 14	2036	0	0	0	0	0	0	0	0	0	0	0	0	0.0
AÑO 15	2037	0	0	0	0	0	0	0	0	0	0	0	0	0.0
AÑO 16	2038	0	0	0	0	0	0	0	0	0	0	0	0	0.0
AÑO 17	2039	0	0	0	0	0	0	0	0	0	0	0	0	0.0
AÑO 18	2040	0	0	0	0	0	0	0	0	0	0	0	0	0.0
AÑO 19	2041	0	0	0	0	0	0	0	0	0	0	0	0	0.0
AÑO 20	2042	0	0	0	0	0	0	0	0	0	0	0	0	0.0
AÑO 21	2043	0	0	0	0	0	0	0	0	0	0	0	0	0.0

Potencia (MW)														
	Año	Ene	Feb	Mar	Abr	May	Jun	Jul	Ago	Sep	Oct	Nov	Dic	MAX
AÑO 1	2023	0	0	0	0	0	0	0	0	0	0	0	0	0
AÑO 2	2024	0	0	0	0	0	0	0	0	0	0	0	0	0
AÑO 3	2025	0	0	0	0	0	0	0	0	0	0	0	0	0
AÑO 4	2026	0	0	0	0	0	0	0	0	0	0	0	0	0
AÑO 5	2027	0	0	0	0	0	0	0	0	0	0	0	0	0
AÑO 6	2028	0	0	0	0	0	0	0	0	0	0	0	0	0
AÑO 7	2029	0	0	0	0	0	0	0	0	0	0	0	0	0
AÑO 8	2030	0	0	0	0	0	0	0	0	0	0	0	0	0
AÑO 9	2031	0	0	0	0	0	0	0	0	0	0	0	0	0
AÑO 10	2032	0	0	0	0	0	0	0	0	0	0	0	0	0
AÑO 11	2033	0	0	0	0	0	0	0	0	0	0	0	0	0
AÑO 12	2034	0	0	0	0	0	0	0	0	0	0	0	0	0
AÑO 13	2035	0	0	0	0	0	0	0	0	0	0	0	0	0



## Informe Indicativo de Demanda 2023-2043

AÑO 14	2036	0	0	0	0	0	0	0	0	0	0	0	0	0
AÑO 15	2037	0	0	0	0	0	0	0	0	0	0	0	0	0
AÑO 16	2038	0	0	0	0	0	0	0	0	0	0	0	0	0
AÑO 17	2039	0	0	0	0	0	0	0	0	0	0	0	0	0
AÑO 18	2040	0	0	0	0	0	0	0	0	0	0	0	0	0
AÑO 19	2041	0	0	0	0	0	0	0	0	0	0	0	0	0
AÑO 20	2042	0	0	0	0	0	0	0	0	0	0	0	0	0
AÑO 21	2043	0	0	0	0	0	0	0	0	0	0	0	0	0



### **1.359 Información suministrada por PH OCEAN TWO**

Mediante el formulario del Informe Indicativo de Demanda, Ph Ocean Two presentó las proyecciones de crecimiento de la demanda, consumo de energía, curvas típicas y demanda máxima, para los siguientes veintiún (21) años.

El CND en cumplimiento de lo establecido en el numeral 5.1.1.5 de las Reglas Comerciales, el CND deberá analizar la coherencia de la información suministrada, pudiendo solicitar aclaraciones, realizar observaciones y requerir justificadamente modificaciones, para establecer la base de datos de demanda a utilizar, procedió a la validación de la información suministrada a través de los siguientes pasos:

Con los datos suministrados por la empresa se realizaron las comparaciones de la información recibida a las cuales no se le encontraron inconsistencias, por lo que la proyección suministrada fue utilizada en la confección del Informe Indicativo de Demandas

En La Tabla 359 se muestran los datos suministrados para el punto de medición Ph Ocean Two.



# Informe Indicativo de Demanda 2023-2043

**TABLA #359**  
**DATOS PARA EL INFORME INDICATIVO DE DEMANDA**  
**PROYECTOS - DATOS**  
**PUNTO DE MEDICIÓN: PH OCEAN TWO**  
**PERIODO: 2023-2043**

Energía (MWh)														
	Año	Ene	Feb	Mar	Abr	May	Jun	Jul	Ago	Sep	Oct	Nov	Dic	TOTAL
AÑO 1	2023	57.87	51.21	51.26	40.01	47.2	47.3	44.23	45.95	46.39	50.04	47.86	54.26	583.58
AÑO 2	2024	57.87	51.21	51.26	40.01	47.2	47.3	44.23	45.95	46.39	50.04	47.86	54.26	583.58
AÑO 3	2025	57.87	51.21	51.26	40.01	47.2	47.3	44.23	45.95	46.39	50.04	47.86	54.26	583.58
AÑO 4	2026	57.87	51.21	51.26	40.01	47.2	47.3	44.23	45.95	46.39	50.04	47.86	54.26	583.58
AÑO 5	2027	57.87	51.21	51.26	40.01	47.2	47.3	44.23	45.95	46.39	50.04	47.86	54.26	583.58
AÑO 6	2028	57.87	51.21	51.26	40.01	47.2	47.3	44.23	45.95	46.39	50.04	47.86	54.26	583.58
AÑO 7	2029	57.87	51.21	51.26	40.01	47.2	47.3	44.23	45.95	46.39	50.04	47.86	54.26	583.58
AÑO 8	2030	57.87	51.21	51.26	40.01	47.2	47.3	44.23	45.95	46.39	50.04	47.86	54.26	583.58
AÑO 9	2031	57.87	51.21	51.26	40.01	47.2	47.3	44.23	45.95	46.39	50.04	47.86	54.26	583.58
AÑO 10	2032	57.87	51.21	51.26	40.01	47.2	47.3	44.23	45.95	46.39	50.04	47.86	54.26	583.58
AÑO 11	2033	57.87	51.21	51.26	40.01	47.2	47.3	44.23	45.95	46.39	50.04	47.86	54.26	583.58
AÑO 12	2034	57.87	51.21	51.26	40.01	47.2	47.3	44.23	45.95	46.39	50.04	47.86	54.26	583.58
AÑO 13	2035	57.87	51.21	51.26	40.01	47.2	47.3	44.23	45.95	46.39	50.04	47.86	54.26	583.58
AÑO 14	2036	57.87	51.21	51.26	40.01	47.2	47.3	44.23	45.95	46.39	50.04	47.86	54.26	583.58
AÑO 15	2037	57.87	51.21	51.26	40.01	47.2	47.3	44.23	45.95	46.39	50.04	47.86	54.26	583.58
AÑO 16	2038	57.87	51.21	51.26	40.01	47.2	47.3	44.23	45.95	46.39	50.04	47.86	54.26	583.58
AÑO 17	2039	57.87	51.21	51.26	40.01	47.2	47.3	44.23	45.95	46.39	50.04	47.86	54.26	583.58
AÑO 18	2040	57.87	51.21	51.26	40.01	47.2	47.3	44.23	45.95	46.39	50.04	47.86	54.26	583.58
AÑO 19	2041	57.87	51.21	51.26	40.01	47.2	47.3	44.23	45.95	46.39	50.04	47.86	54.26	583.58
AÑO 20	2042	57.87	51.21	51.26	40.01	47.2	47.3	44.23	45.95	46.39	50.04	47.86	54.26	583.58
AÑO 21	2043	57.87	51.21	51.26	40.01	47.2	47.3	44.23	45.95	46.39	50.04	47.86	54.26	583.58

Factor de Carga														
	Año	Ene	Feb	Mar	Abr	May	Jun	Jul	Ago	Sep	Oct	Nov	Dic	PROM
AÑO 1	2023	0	0	0	0	0	0	0	0	0	0	0	0	0.0
AÑO 2	2024	0	0	0	0	0	0	0	0	0	0	0	0	0.0
AÑO 3	2025	0	0	0	0	0	0	0	0	0	0	0	0	0.0
AÑO 4	2026	0	0	0	0	0	0	0	0	0	0	0	0	0.0



## Informe Indicativo de Demanda 2023-2043

AÑO 5	2027	0	0	0	0	0	0	0	0	0	0	0	0	0.0
AÑO 6	2028	0	0	0	0	0	0	0	0	0	0	0	0	0.0
AÑO 7	2029	0	0	0	0	0	0	0	0	0	0	0	0	0.0
AÑO 8	2030	0	0	0	0	0	0	0	0	0	0	0	0	0.0
AÑO 9	2031	0	0	0	0	0	0	0	0	0	0	0	0	0.0
AÑO 10	2032	0	0	0	0	0	0	0	0	0	0	0	0	0.0
AÑO 11	2033	0	0	0	0	0	0	0	0	0	0	0	0	0.0
AÑO 12	2034	0	0	0	0	0	0	0	0	0	0	0	0	0.0
AÑO 13	2035	0	0	0	0	0	0	0	0	0	0	0	0	0.0
AÑO 14	2036	0	0	0	0	0	0	0	0	0	0	0	0	0.0
AÑO 15	2037	0	0	0	0	0	0	0	0	0	0	0	0	0.0
AÑO 16	2038	0	0	0	0	0	0	0	0	0	0	0	0	0.0
AÑO 17	2039	0	0	0	0	0	0	0	0	0	0	0	0	0.0
AÑO 18	2040	0	0	0	0	0	0	0	0	0	0	0	0	0.0
AÑO 19	2041	0	0	0	0	0	0	0	0	0	0	0	0	0.0
AÑO 20	2042	0	0	0	0	0	0	0	0	0	0	0	0	0.0
AÑO 21	2043	0	0	0	0	0	0	0	0	0	0	0	0	0.0

Potencia (MW)														
	Año	Ene	Feb	Mar	Abr	May	Jun	Jul	Ago	Sep	Oct	Nov	Dic	MAX
AÑO 1	2023	0	0	0	0	0	0	0	0	0	0	0	0	0
AÑO 2	2024	0	0	0	0	0	0	0	0	0	0	0	0	0
AÑO 3	2025	0	0	0	0	0	0	0	0	0	0	0	0	0
AÑO 4	2026	0	0	0	0	0	0	0	0	0	0	0	0	0
AÑO 5	2027	0	0	0	0	0	0	0	0	0	0	0	0	0
AÑO 6	2028	0	0	0	0	0	0	0	0	0	0	0	0	0
AÑO 7	2029	0	0	0	0	0	0	0	0	0	0	0	0	0
AÑO 8	2030	0	0	0	0	0	0	0	0	0	0	0	0	0
AÑO 9	2031	0	0	0	0	0	0	0	0	0	0	0	0	0
AÑO 10	2032	0	0	0	0	0	0	0	0	0	0	0	0	0
AÑO 11	2033	0	0	0	0	0	0	0	0	0	0	0	0	0
AÑO 12	2034	0	0	0	0	0	0	0	0	0	0	0	0	0
AÑO 13	2035	0	0	0	0	0	0	0	0	0	0	0	0	0



## Informe Indicativo de Demanda 2023-2043

AÑO 14	2036	0	0	0	0	0	0	0	0	0	0	0	0	0
AÑO 15	2037	0	0	0	0	0	0	0	0	0	0	0	0	0
AÑO 16	2038	0	0	0	0	0	0	0	0	0	0	0	0	0
AÑO 17	2039	0	0	0	0	0	0	0	0	0	0	0	0	0
AÑO 18	2040	0	0	0	0	0	0	0	0	0	0	0	0	0
AÑO 19	2041	0	0	0	0	0	0	0	0	0	0	0	0	0
AÑO 20	2042	0	0	0	0	0	0	0	0	0	0	0	0	0
AÑO 21	2043	0	0	0	0	0	0	0	0	0	0	0	0	0



### **1.360 Información suministrada por OPEN BLUE 1 MIRAMAR**

Mediante el formulario del Informe Indicativo de Demanda, Open Blue 1 Miramar presentó las proyecciones de crecimiento de la demanda, consumo de energía, curvas típicas y demanda máxima, para los siguientes veintiún (21) años.

El CND en cumplimiento de lo establecido en el numeral 5.1.1.5 de las Reglas Comerciales, el CND deberá analizar la coherencia de la información suministrada, pudiendo solicitar aclaraciones, realizar observaciones y requerir justificadamente modificaciones, para establecer la base de datos de demanda a utilizar, procedió a la validación de la información suministrada a través de los siguientes pasos:

Con los datos suministrados por la empresa se realizaron las comparaciones de la información recibida a las cuales no se le encontraron inconsistencias, por lo que la proyección suministrada fue utilizada en la confección del Informe Indicativo de Demandas

En La Tabla 360 se muestran los datos suministrados para el punto de medición Open Blue 1 Miramar.





# Informe Indicativo de Demanda 2023-2043

TABLA #360  
DATOS PARA EL INFORME INDICATIVO DE DEMANDA  
PROYECTOS - DATOS  
PUNTO DE MEDICIÓN: OPEN BLUE 1 MIRAMAR  
PERIODO: 2023-2043

Energía (MWh)														
	Año	Ene	Feb	Mar	Abr	May	Jun	Jul	Ago	Sep	Oct	Nov	Dic	TOTAL
AÑO 1	2023	48.2	78.04	81.5	95.58	81.77	42.59	76.56	47.7	51.58	45.07	66.76	47.32	762.68
AÑO 2	2024	94.52	44.3	85.72	78.37	93.15	65.43	85.3	49.78	58.99	57.96	67.46	44.81	825.79
AÑO 3	2025	45.86	74.13	82.6	78.98	77.06	49.28	61.57	69.58	54.08	57.14	64.0	54.15	768.42
AÑO 4	2026	69.11	44.84	49.66	64.54	50.88	51.17	55.18	61.51	45.76	58.56	52.71	59.56	663.47
AÑO 5	2027	62.15	53.9	45.93	58.37	56.99	62.9	45.59	67.58	62.72	62.64	59.3	64.01	702.08
AÑO 6	2028	66.17	59.2	66.94	49.2	64.52	61.64	66.43	49.9	58.08	57.11	58.92	48.78	706.89
AÑO 7	2029	47.17	51.82	63.68	65.38	53.62	56.27	55.81	65.49	56.55	48.36	58.21	60.85	683.22
AÑO 8	2030	55.03	65.04	52.41	59.31	63.17	58.58	50.74	47.98	49.67	56.75	61.85	52.13	672.65
AÑO 9	2031	54.7	56.2	65.39	53.9	53.06	51.45	59.67	54.32	62.12	54.09	59.77	54.66	679.33
AÑO 10	2032	64.29	49.95	53.75	50.26	55.15	62.19	57.58	55.08	53.92	56.7	59.7	52.45	671.02
AÑO 11	2033	53.35	51.0	60.16	57.0	56.21	62.23	63.0	62.74	62.66	58.71	58.78	62.29	708.13
AÑO 12	2034	62.98	58.05	51.47	56.66	59.03	61.98	55.72	54.59	53.1	60.52	51.89	59.71	685.7
AÑO 13	2035	60.83	59.54	60.13	59.09	51.55	62.97	57.51	55.52	60.07	59.0	54.06	58.68	698.95
AÑO 14	2036	57.17	53.3	62.36	56.63	60.74	59.18	57.22	59.54	55.41	53.2	61.25	55.09	691.09
AÑO 15	2037	56.97	60.72	54.14	56.49	61.55	60.66	60.81	60.46	55.67	55.0	55.73	60.34	698.54
AÑO 16	2038	58.64	58.59	60.9	60.56	57.47	54.38	58.31	54.21	61.49	58.02	54.35	60.12	697.04
AÑO 17	2039	54.61	56.33	58.96	58.43	56.78	56.65	58.13	57.72	56.26	57.59	58.8	55.36	685.62
AÑO 18	2040	61.44	58.29	57.14	58.26	60.79	60.07	55.9	59.74	61.17	56.55	59.17	57.22	705.73
AÑO 19	2041	55.62	60.03	59.71	55.67	56.38	59.06	56.01	58.68	60.07	60.44	61.02	59.52	702.23
AÑO 20	2042	60.39	60.02	59.96	55.94	60.94	58.94	60.15	60.87	60.43	56.18	56.93	56.64	707.38
AÑO 21	2043	56.2	59.68	57.18	56.5	59.41	61.01	56.7	55.97	58.46	58.08	56.66	60.0	695.85

Factor de Carga														
	Año	Ene	Feb	Mar	Abr	May	Jun	Jul	Ago	Sep	Oct	Nov	Dic	PROM
AÑO 1	2023	0	0	0	0	0	0	0	0	0	0	0	0	0.0
AÑO 2	2024	0	0	0	0	0	0	0	0	0	0	0	0	0.0
AÑO 3	2025	0	0	0	0	0	0	0	0	0	0	0	0	0.0
AÑO 4	2026	0	0	0	0	0	0	0	0	0	0	0	0	0.0



# Informe Indicativo de Demanda 2023-2043

AÑO 5	2027	0	0	0	0	0	0	0	0	0	0	0	0	0.0
AÑO 6	2028	0	0	0	0	0	0	0	0	0	0	0	0	0.0
AÑO 7	2029	0	0	0	0	0	0	0	0	0	0	0	0	0.0
AÑO 8	2030	0	0	0	0	0	0	0	0	0	0	0	0	0.0
AÑO 9	2031	0	0	0	0	0	0	0	0	0	0	0	0	0.0
AÑO 10	2032	0	0	0	0	0	0	0	0	0	0	0	0	0.0
AÑO 11	2033	0	0	0	0	0	0	0	0	0	0	0	0	0.0
AÑO 12	2034	0	0	0	0	0	0	0	0	0	0	0	0	0.0
AÑO 13	2035	0	0	0	0	0	0	0	0	0	0	0	0	0.0
AÑO 14	2036	0	0	0	0	0	0	0	0	0	0	0	0	0.0
AÑO 15	2037	0	0	0	0	0	0	0	0	0	0	0	0	0.0
AÑO 16	2038	0	0	0	0	0	0	0	0	0	0	0	0	0.0
AÑO 17	2039	0	0	0	0	0	0	0	0	0	0	0	0	0.0
AÑO 18	2040	0	0	0	0	0	0	0	0	0	0	0	0	0.0
AÑO 19	2041	0	0	0	0	0	0	0	0	0	0	0	0	0.0
AÑO 20	2042	0	0	0	0	0	0	0	0	0	0	0	0	0.0
AÑO 21	2043	0	0	0	0	0	0	0	0	0	0	0	0	0.0

Potencia (MW)														
	Año	Ene	Feb	Mar	Abr	May	Jun	Jul	Ago	Sep	Oct	Nov	Dic	MAX
AÑO 1	2023	0	0	0	0	0	0	0	0	0	0	0	0	0
AÑO 2	2024	0	0	0	0	0	0	0	0	0	0	0	0	0
AÑO 3	2025	0	0	0	0	0	0	0	0	0	0	0	0	0
AÑO 4	2026	0	0	0	0	0	0	0	0	0	0	0	0	0
AÑO 5	2027	0	0	0	0	0	0	0	0	0	0	0	0	0
AÑO 6	2028	0	0	0	0	0	0	0	0	0	0	0	0	0
AÑO 7	2029	0	0	0	0	0	0	0	0	0	0	0	0	0
AÑO 8	2030	0	0	0	0	0	0	0	0	0	0	0	0	0
AÑO 9	2031	0	0	0	0	0	0	0	0	0	0	0	0	0
AÑO 10	2032	0	0	0	0	0	0	0	0	0	0	0	0	0
AÑO 11	2033	0	0	0	0	0	0	0	0	0	0	0	0	0
AÑO 12	2034	0	0	0	0	0	0	0	0	0	0	0	0	0
AÑO 13	2035	0	0	0	0	0	0	0	0	0	0	0	0	0



## Informe Indicativo de Demanda 2023-2043

AÑO 14	2036	0	0	0	0	0	0	0	0	0	0	0	0	0
AÑO 15	2037	0	0	0	0	0	0	0	0	0	0	0	0	0
AÑO 16	2038	0	0	0	0	0	0	0	0	0	0	0	0	0
AÑO 17	2039	0	0	0	0	0	0	0	0	0	0	0	0	0
AÑO 18	2040	0	0	0	0	0	0	0	0	0	0	0	0	0
AÑO 19	2041	0	0	0	0	0	0	0	0	0	0	0	0	0
AÑO 20	2042	0	0	0	0	0	0	0	0	0	0	0	0	0
AÑO 21	2043	0	0	0	0	0	0	0	0	0	0	0	0	0



### **1.361 Información suministrada por OPEN BLUE 2 VIENTO FRÍO**

Mediante el formulario del Informe Indicativo de Demanda, Open Blue 2 Viento Frío presentó las proyecciones de crecimiento de la demanda, consumo de energía, curvas típicas y demanda máxima, para los siguientes veintiún (21) años.

El CND en cumplimiento de lo establecido en el numeral 5.1.1.5 de las Reglas Comerciales, el CND deberá analizar la coherencia de la información suministrada, pudiendo solicitar aclaraciones, realizar observaciones y requerir justificadamente modificaciones, para establecer la base de datos de demanda a utilizar, procedió a la validación de la información suministrada a través de los siguientes pasos:

Con los datos suministrados por la empresa se realizaron las comparaciones de la información recibida a las cuales no se le encontraron inconsistencias, por lo que la proyección suministrada fue utilizada en la confección del Informe Indicativo de Demandas

En La Tabla 361 se muestran los datos suministrados para el punto de medición Open Blue 2 Viento Frío.



# Informe Indicativo de Demanda 2023-2043

TABLA #361  
DATOS PARA EL INFORME INDICATIVO DE DEMANDA  
PROYECTOS - DATOS  
PUNTO DE MEDICIÓN: OPEN BLUE 2 VIENTO FRÍO  
PERIODO: 2023-2043

Energía (MWh)														
	Año	Ene	Feb	Mar	Abr	May	Jun	Jul	Ago	Sep	Oct	Nov	Dic	TOTAL
AÑO 1	2023	228.52	203.35	172.76	176.54	201.47	242.18	195.54	209.88	231.7	223.31	170.31	220.37	2475.94
AÑO 2	2024	232.98	183.5	200.1	196.39	214.97	222.28	235.24	198.81	241.53	182.36	240.5	222.8	2571.47
AÑO 3	2025	190.6	225.75	181.41	234.06	173.66	228.59	207.0	236.92	174.82	219.83	185.64	180.05	2438.34
AÑO 4	2026	219.27	239.82	183.28	206.49	201.33	203.02	222.44	232.87	224.2	228.71	188.13	215.73	2565.29
AÑO 5	2027	216.71	217.2	219.16	234.47	238.4	184.13	196.67	183.91	210.7	207.85	195.61	207.71	2512.51
AÑO 6	2028	208.23	230.08	237.6	195.3	196.01	234.33	204.04	200.21	184.65	207.63	195.76	221.45	2515.28
AÑO 7	2029	231.66	231.99	230.69	201.12	221.93	234.42	205.1	199.26	199.39	227.56	230.37	189.48	2602.96
AÑO 8	2030	221.53	192.34	215.64	231.62	194.58	205.08	207.92	219.49	203.02	203.02	229.5	211.4	2535.13
AÑO 9	2031	209.25	230.32	201.13	223.45	214.48	229.91	196.24	220.39	194.52	227.12	213.42	225.58	2585.82
AÑO 10	2032	211.92	208.88	211.52	197.33	223.53	198.65	199.36	203.66	208.24	225.68	221.27	221.22	2531.24
AÑO 11	2033	203.57	205.81	209.12	222.15	223.6	220.7	216.02	210.66	207.63	217.01	211.19	219.04	2566.5
AÑO 12	2034	223.42	204.26	210.25	203.76	217.4	218.89	216.33	214.79	219.39	205.38	219.86	220.37	2574.11
AÑO 13	2035	217.52	207.51	209.24	214.5	221.34	221.03	207.45	208.09	215.76	209.2	205.41	210.19	2547.24
AÑO 14	2036	207.85	207.49	216.44	205.81	219.25	215.91	218.03	212.06	216.71	217.66	216.73	220.05	2574.0
AÑO 15	2037	213.05	216.37	206.7	218.87	215.07	211.63	211.78	210.67	210.74	212.01	219.77	217.59	2564.25
AÑO 16	2038	209.5	212.45	215.02	208.47	219.57	207.47	210.48	207.9	217.76	217.67	218.04	213.71	2558.04
AÑO 17	2039	216.83	215.89	219.51	207.55	212.37	215.59	217.05	218.1	215.31	212.29	207.9	209.33	2567.73
AÑO 18	2040	211.79	215.67	210.49	212.67	214.44	208.98	218.27	211.27	208.8	216.21	208.27	208.67	2545.52
AÑO 19	2041	217.31	211.13	213.57	211.12	208.4	211.91	213.23	209.55	208.68	215.37	215.46	210.36	2546.09
AÑO 20	2042	218.05	211.41	208.67	210.23	212.1	213.89	217.5	215.51	215.28	208.56	210.41	216.76	2558.38
AÑO 21	2043	215.57	217.17	214.81	210.96	217.16	214.27	208.87	213.57	213.15	209.36	211.76	215.83	2562.5

Factor de Carga														
	Año	Ene	Feb	Mar	Abr	May	Jun	Jul	Ago	Sep	Oct	Nov	Dic	PROM
AÑO 1	2023	0	0	0	0	0	0	0	0	0	0	0	0	0.0
AÑO 2	2024	0	0	0	0	0	0	0	0	0	0	0	0	0.0
AÑO 3	2025	0	0	0	0	0	0	0	0	0	0	0	0	0.0
AÑO 4	2026	0	0	0	0	0	0	0	0	0	0	0	0	0.0



## Informe Indicativo de Demanda 2023-2043

AÑO 5	2027	0	0	0	0	0	0	0	0	0	0	0	0	0.0
AÑO 6	2028	0	0	0	0	0	0	0	0	0	0	0	0	0.0
AÑO 7	2029	0	0	0	0	0	0	0	0	0	0	0	0	0.0
AÑO 8	2030	0	0	0	0	0	0	0	0	0	0	0	0	0.0
AÑO 9	2031	0	0	0	0	0	0	0	0	0	0	0	0	0.0
AÑO 10	2032	0	0	0	0	0	0	0	0	0	0	0	0	0.0
AÑO 11	2033	0	0	0	0	0	0	0	0	0	0	0	0	0.0
AÑO 12	2034	0	0	0	0	0	0	0	0	0	0	0	0	0.0
AÑO 13	2035	0	0	0	0	0	0	0	0	0	0	0	0	0.0
AÑO 14	2036	0	0	0	0	0	0	0	0	0	0	0	0	0.0
AÑO 15	2037	0	0	0	0	0	0	0	0	0	0	0	0	0.0
AÑO 16	2038	0	0	0	0	0	0	0	0	0	0	0	0	0.0
AÑO 17	2039	0	0	0	0	0	0	0	0	0	0	0	0	0.0
AÑO 18	2040	0	0	0	0	0	0	0	0	0	0	0	0	0.0
AÑO 19	2041	0	0	0	0	0	0	0	0	0	0	0	0	0.0
AÑO 20	2042	0	0	0	0	0	0	0	0	0	0	0	0	0.0
AÑO 21	2043	0	0	0	0	0	0	0	0	0	0	0	0	0.0

Potencia (MW)														
	Año	Ene	Feb	Mar	Abr	May	Jun	Jul	Ago	Sep	Oct	Nov	Dic	MAX
AÑO 1	2023	0	0	0	0	0	0	0	0	0	0	0	0	0
AÑO 2	2024	0	0	0	0	0	0	0	0	0	0	0	0	0
AÑO 3	2025	0	0	0	0	0	0	0	0	0	0	0	0	0
AÑO 4	2026	0	0	0	0	0	0	0	0	0	0	0	0	0
AÑO 5	2027	0	0	0	0	0	0	0	0	0	0	0	0	0
AÑO 6	2028	0	0	0	0	0	0	0	0	0	0	0	0	0
AÑO 7	2029	0	0	0	0	0	0	0	0	0	0	0	0	0
AÑO 8	2030	0	0	0	0	0	0	0	0	0	0	0	0	0
AÑO 9	2031	0	0	0	0	0	0	0	0	0	0	0	0	0
AÑO 10	2032	0	0	0	0	0	0	0	0	0	0	0	0	0
AÑO 11	2033	0	0	0	0	0	0	0	0	0	0	0	0	0
AÑO 12	2034	0	0	0	0	0	0	0	0	0	0	0	0	0
AÑO 13	2035	0	0	0	0	0	0	0	0	0	0	0	0	0



## Informe Indicativo de Demanda 2023-2043

AÑO 14	2036	0	0	0	0	0	0	0	0	0	0	0	0	0
AÑO 15	2037	0	0	0	0	0	0	0	0	0	0	0	0	0
AÑO 16	2038	0	0	0	0	0	0	0	0	0	0	0	0	0
AÑO 17	2039	0	0	0	0	0	0	0	0	0	0	0	0	0
AÑO 18	2040	0	0	0	0	0	0	0	0	0	0	0	0	0
AÑO 19	2041	0	0	0	0	0	0	0	0	0	0	0	0	0
AÑO 20	2042	0	0	0	0	0	0	0	0	0	0	0	0	0
AÑO 21	2043	0	0	0	0	0	0	0	0	0	0	0	0	0



### **1.362 Información suministrada por HARINERA ORO DEL NORTE**

Mediante el formulario del Informe Indicativo de Demanda, Harinera Oro Del Norte presentó las proyecciones de crecimiento de la demanda, consumo de energía, curvas típicas y demanda máxima, para los siguientes veintiún (21) años.

El CND en cumplimiento de lo establecido en el numeral 5.1.1.5 de las Reglas Comerciales, el CND deberá analizar la coherencia de la información suministrada, pudiendo solicitar aclaraciones, realizar observaciones y requerir justificadamente modificaciones, para establecer la base de datos de demanda a utilizar, procedió a la validación de la información suministrada a través de los siguientes pasos:

Con los datos suministrados por la empresa se realizaron las comparaciones de la información recibida a las cuales no se le encontraron inconsistencias, por lo que la proyección suministrada fue utilizada en la confección del Informe Indicativo de Demandas

En La Tabla 362 se muestran los datos suministrados para el punto de medición Harinera Oro Del Norte.





# Informe Indicativo de Demanda 2023-2043

TABLA #362  
DATOS PARA EL INFORME INDICATIVO DE DEMANDA  
PROYECTOS - DATOS  
PUNTO DE MEDICIÓN: HARINERA ORO DEL NORTE  
PERIODO: 2023-2043

Energía (MWh)														
	Año	Ene	Feb	Mar	Abr	May	Jun	Jul	Ago	Sep	Oct	Nov	Dic	TOTAL
AÑO 1	2023	236.36	207.46	254.26	224.16	240.89	234.41	269.1	266.75	257.14	286.45	250.13	236.51	2963.63
AÑO 2	2024	235.78	206.95	253.63	223.61	240.29	233.83	268.44	266.09	256.51	285.74	249.51	235.92	2956.3
AÑO 3	2025	235.78	206.95	253.63	223.61	240.29	233.83	268.44	266.09	256.51	285.74	249.51	235.92	2956.3
AÑO 4	2026	235.78	206.95	253.63	223.61	240.29	233.83	268.44	266.09	256.51	285.74	249.51	235.92	2956.3
AÑO 5	2027	235.78	206.95	253.63	223.61	240.29	233.83	268.44	266.09	256.51	285.74	249.51	235.92	2956.3
AÑO 6	2028	235.78	206.95	253.63	223.61	240.29	233.83	268.44	266.09	256.51	285.74	249.51	235.92	2956.3
AÑO 7	2029	235.78	206.95	253.63	223.61	240.29	233.83	268.44	266.09	256.51	285.74	249.51	235.92	2956.3
AÑO 8	2030	235.78	206.95	253.63	223.61	240.29	233.83	268.44	266.09	256.51	285.74	249.51	235.92	2956.3
AÑO 9	2031	235.78	206.95	253.63	223.61	240.29	233.83	268.44	266.09	256.51	285.74	249.51	235.92	2956.3
AÑO 10	2032	235.78	206.95	253.63	223.61	240.29	233.83	268.44	266.09	256.51	285.74	249.51	235.92	2956.3
AÑO 11	2033	235.78	206.95	253.63	223.61	240.29	233.83	268.44	266.09	256.51	285.74	249.51	235.92	2956.3
AÑO 12	2034	235.78	206.95	253.63	223.61	240.29	233.83	268.44	266.09	256.51	285.74	249.51	235.92	2956.3
AÑO 13	2035	235.78	206.95	253.63	223.61	240.29	233.83	268.44	266.09	256.51	285.74	249.51	235.92	2956.3
AÑO 14	2036	235.78	206.95	253.63	223.61	240.29	233.83	268.44	266.09	256.51	285.74	249.51	235.92	2956.3
AÑO 15	2037	235.78	206.95	253.63	223.61	240.29	233.83	268.44	266.09	256.51	285.74	249.51	235.92	2956.3
AÑO 16	2038	235.78	206.95	253.63	223.61	240.29	233.83	268.44	266.09	256.51	285.74	249.51	235.92	2956.3
AÑO 17	2039	235.78	206.95	253.63	223.61	240.29	233.83	268.44	266.09	256.51	285.74	249.51	235.92	2956.3
AÑO 18	2040	235.78	206.95	253.63	223.61	240.29	233.83	268.44	266.09	256.51	285.74	249.51	235.92	2956.3
AÑO 19	2041	235.78	206.95	253.63	223.61	240.29	233.83	268.44	266.09	256.51	285.74	249.51	235.92	2956.3
AÑO 20	2042	235.78	206.95	253.63	223.61	240.29	233.83	268.44	266.09	256.51	285.74	249.51	235.92	2956.3
AÑO 21	2043	235.78	206.95	253.63	223.61	240.29	233.83	268.44	266.09	256.51	285.74	249.51	235.92	2956.3

Factor de Carga														
	Año	Ene	Feb	Mar	Abr	May	Jun	Jul	Ago	Sep	Oct	Nov	Dic	PROM
AÑO 1	2023	0	0	0	0	0	0	0	0	0	0	0	0	0.0
AÑO 2	2024	0	0	0	0	0	0	0	0	0	0	0	0	0.0
AÑO 3	2025	0	0	0	0	0	0	0	0	0	0	0	0	0.0
AÑO 4	2026	0	0	0	0	0	0	0	0	0	0	0	0	0.0



## Informe Indicativo de Demanda 2023-2043

AÑO 5	2027	0	0	0	0	0	0	0	0	0	0	0	0	0.0
AÑO 6	2028	0	0	0	0	0	0	0	0	0	0	0	0	0.0
AÑO 7	2029	0	0	0	0	0	0	0	0	0	0	0	0	0.0
AÑO 8	2030	0	0	0	0	0	0	0	0	0	0	0	0	0.0
AÑO 9	2031	0	0	0	0	0	0	0	0	0	0	0	0	0.0
AÑO 10	2032	0	0	0	0	0	0	0	0	0	0	0	0	0.0
AÑO 11	2033	0	0	0	0	0	0	0	0	0	0	0	0	0.0
AÑO 12	2034	0	0	0	0	0	0	0	0	0	0	0	0	0.0
AÑO 13	2035	0	0	0	0	0	0	0	0	0	0	0	0	0.0
AÑO 14	2036	0	0	0	0	0	0	0	0	0	0	0	0	0.0
AÑO 15	2037	0	0	0	0	0	0	0	0	0	0	0	0	0.0
AÑO 16	2038	0	0	0	0	0	0	0	0	0	0	0	0	0.0
AÑO 17	2039	0	0	0	0	0	0	0	0	0	0	0	0	0.0
AÑO 18	2040	0	0	0	0	0	0	0	0	0	0	0	0	0.0
AÑO 19	2041	0	0	0	0	0	0	0	0	0	0	0	0	0.0
AÑO 20	2042	0	0	0	0	0	0	0	0	0	0	0	0	0.0
AÑO 21	2043	0	0	0	0	0	0	0	0	0	0	0	0	0.0

Potencia (MW)														
	Año	Ene	Feb	Mar	Abr	May	Jun	Jul	Ago	Sep	Oct	Nov	Dic	MAX
AÑO 1	2023	0	0	0	0	0	0	0	0	0	0	0	0	0
AÑO 2	2024	0	0	0	0	0	0	0	0	0	0	0	0	0
AÑO 3	2025	0	0	0	0	0	0	0	0	0	0	0	0	0
AÑO 4	2026	0	0	0	0	0	0	0	0	0	0	0	0	0
AÑO 5	2027	0	0	0	0	0	0	0	0	0	0	0	0	0
AÑO 6	2028	0	0	0	0	0	0	0	0	0	0	0	0	0
AÑO 7	2029	0	0	0	0	0	0	0	0	0	0	0	0	0
AÑO 8	2030	0	0	0	0	0	0	0	0	0	0	0	0	0
AÑO 9	2031	0	0	0	0	0	0	0	0	0	0	0	0	0
AÑO 10	2032	0	0	0	0	0	0	0	0	0	0	0	0	0
AÑO 11	2033	0	0	0	0	0	0	0	0	0	0	0	0	0
AÑO 12	2034	0	0	0	0	0	0	0	0	0	0	0	0	0
AÑO 13	2035	0	0	0	0	0	0	0	0	0	0	0	0	0



## Informe Indicativo de Demanda 2023-2043

AÑO 14	2036	0	0	0	0	0	0	0	0	0	0	0	0	0
AÑO 15	2037	0	0	0	0	0	0	0	0	0	0	0	0	0
AÑO 16	2038	0	0	0	0	0	0	0	0	0	0	0	0	0
AÑO 17	2039	0	0	0	0	0	0	0	0	0	0	0	0	0
AÑO 18	2040	0	0	0	0	0	0	0	0	0	0	0	0	0
AÑO 19	2041	0	0	0	0	0	0	0	0	0	0	0	0	0
AÑO 20	2042	0	0	0	0	0	0	0	0	0	0	0	0	0
AÑO 21	2043	0	0	0	0	0	0	0	0	0	0	0	0	0



### **1.363 Información suministrada por PANADERIA SANTA LIBRADA**

Mediante el formulario del Informe Indicativo de Demanda, Panadería Santa Librada presentó las proyecciones de crecimiento de la demanda, consumo de energía, curvas típicas y demanda máxima, para los siguientes veintiún (21) años.

El CND en cumplimiento de lo establecido en el numeral 5.1.1.5 de las Reglas Comerciales, el CND deberá analizar la coherencia de la información suministrada, pudiendo solicitar aclaraciones, realizar observaciones y requerir justificadamente modificaciones, para establecer la base de datos de demanda a utilizar, procedió a la validación de la información suministrada a través de los siguientes pasos:

Con los datos suministrados por la empresa se realizaron las comparaciones de la información recibida a las cuales no se le encontraron inconsistencias, por lo que la proyección suministrada fue utilizada en la confección del Informe Indicativo de Demandas

En La Tabla 363 se muestran los datos suministrados para el punto de medición Panadería Santa Librada.



# Informe Indicativo de Demanda 2023-2043

**TABLA #363**  
**DATOS PARA EL INFORME INDICATIVO DE DEMANDA**  
**PROYECTOS - DATOS**  
**PUNTO DE MEDICIÓN: PANADERIA SANTA LIBRADA**  
**PERIODO: 2023-2043**

Energía (MWh)														
	Año	Ene	Feb	Mar	Abr	May	Jun	Jul	Ago	Sep	Oct	Nov	Dic	TOTAL
AÑO 1	2023	146	146	146	146	146	146	146	146	146	146	146	146	1752
AÑO 2	2024	146	146	146	146	146	146	146	146	146	146	146	146	1752
AÑO 3	2025	146	146	146	146	146	146	146	146	146	146	146	146	1752
AÑO 4	2026	146	146	146	146	146	146	146	146	146	146	146	146	1752
AÑO 5	2027	146	146	146	146	146	146	146	146	146	146	146	146	1752
AÑO 6	2028	146	146	146	146	146	146	146	146	146	146	146	146	1752
AÑO 7	2029	146	146	146	146	146	146	146	146	146	146	146	146	1752
AÑO 8	2030	146	146	146	146	146	146	146	146	146	146	146	146	1752
AÑO 9	2031	146	146	146	146	146	146	146	146	146	146	146	146	1752
AÑO 10	2032	146	146	146	146	146	146	146	146	146	146	146	146	1752
AÑO 11	2033	146	146	146	146	146	146	146	146	146	146	146	146	1752
AÑO 12	2034	146	146	146	146	146	146	146	146	146	146	146	146	1752
AÑO 13	2035	146	146	146	146	146	146	146	146	146	146	146	146	1752
AÑO 14	2036	146	146	146	146	146	146	146	146	146	146	146	146	1752
AÑO 15	2037	146	146	146	146	146	146	146	146	146	146	146	146	1752
AÑO 16	2038	146	146	146	146	146	146	146	146	146	146	146	146	1752
AÑO 17	2039	146	146	146	146	146	146	146	146	146	146	146	146	1752
AÑO 18	2040	146	146	146	146	146	146	146	146	146	146	146	146	1752
AÑO 19	2041	146	146	146	146	146	146	146	146	146	146	146	146	1752
AÑO 20	2042	146	146	146	146	146	146	146	146	146	146	146	146	1752
AÑO 21	2043	146	146	146	146	146	146	146	146	146	146	146	146	1752

Factor de Carga														
	Año	Ene	Feb	Mar	Abr	May	Jun	Jul	Ago	Sep	Oct	Nov	Dic	PROM
AÑO 1	2023	0	0	0	0	0	0	0	0	0	0	0	0	0.0
AÑO 2	2024	0	0	0	0	0	0	0	0	0	0	0	0	0.0
AÑO 3	2025	0	0	0	0	0	0	0	0	0	0	0	0	0.0
AÑO 4	2026	0	0	0	0	0	0	0	0	0	0	0	0	0.0



## Informe Indicativo de Demanda 2023-2043

AÑO 5	2027	0	0	0	0	0	0	0	0	0	0	0	0	0.0
AÑO 6	2028	0	0	0	0	0	0	0	0	0	0	0	0	0.0
AÑO 7	2029	0	0	0	0	0	0	0	0	0	0	0	0	0.0
AÑO 8	2030	0	0	0	0	0	0	0	0	0	0	0	0	0.0
AÑO 9	2031	0	0	0	0	0	0	0	0	0	0	0	0	0.0
AÑO 10	2032	0	0	0	0	0	0	0	0	0	0	0	0	0.0
AÑO 11	2033	0	0	0	0	0	0	0	0	0	0	0	0	0.0
AÑO 12	2034	0	0	0	0	0	0	0	0	0	0	0	0	0.0
AÑO 13	2035	0	0	0	0	0	0	0	0	0	0	0	0	0.0
AÑO 14	2036	0	0	0	0	0	0	0	0	0	0	0	0	0.0
AÑO 15	2037	0	0	0	0	0	0	0	0	0	0	0	0	0.0
AÑO 16	2038	0	0	0	0	0	0	0	0	0	0	0	0	0.0
AÑO 17	2039	0	0	0	0	0	0	0	0	0	0	0	0	0.0
AÑO 18	2040	0	0	0	0	0	0	0	0	0	0	0	0	0.0
AÑO 19	2041	0	0	0	0	0	0	0	0	0	0	0	0	0.0
AÑO 20	2042	0	0	0	0	0	0	0	0	0	0	0	0	0.0
AÑO 21	2043	0	0	0	0	0	0	0	0	0	0	0	0	0.0

Potencia (MW)														
	Año	Ene	Feb	Mar	Abr	May	Jun	Jul	Ago	Sep	Oct	Nov	Dic	MAX
AÑO 1	2023	0	0	0	0	0	0	0	0	0	0	0	0	0
AÑO 2	2024	0	0	0	0	0	0	0	0	0	0	0	0	0
AÑO 3	2025	0	0	0	0	0	0	0	0	0	0	0	0	0
AÑO 4	2026	0	0	0	0	0	0	0	0	0	0	0	0	0
AÑO 5	2027	0	0	0	0	0	0	0	0	0	0	0	0	0
AÑO 6	2028	0	0	0	0	0	0	0	0	0	0	0	0	0
AÑO 7	2029	0	0	0	0	0	0	0	0	0	0	0	0	0
AÑO 8	2030	0	0	0	0	0	0	0	0	0	0	0	0	0
AÑO 9	2031	0	0	0	0	0	0	0	0	0	0	0	0	0
AÑO 10	2032	0	0	0	0	0	0	0	0	0	0	0	0	0
AÑO 11	2033	0	0	0	0	0	0	0	0	0	0	0	0	0
AÑO 12	2034	0	0	0	0	0	0	0	0	0	0	0	0	0
AÑO 13	2035	0	0	0	0	0	0	0	0	0	0	0	0	0



## Informe Indicativo de Demanda 2023-2043

AÑO 14	2036	0	0	0	0	0	0	0	0	0	0	0	0	0
AÑO 15	2037	0	0	0	0	0	0	0	0	0	0	0	0	0
AÑO 16	2038	0	0	0	0	0	0	0	0	0	0	0	0	0
AÑO 17	2039	0	0	0	0	0	0	0	0	0	0	0	0	0
AÑO 18	2040	0	0	0	0	0	0	0	0	0	0	0	0	0
AÑO 19	2041	0	0	0	0	0	0	0	0	0	0	0	0	0
AÑO 20	2042	0	0	0	0	0	0	0	0	0	0	0	0	0
AÑO 21	2043	0	0	0	0	0	0	0	0	0	0	0	0	0



### **1.364 Información suministrada por INDUSTRIAS PANAMÁ BOSTON, S.A**

Mediante el formulario del Informe Indicativo de Demanda, Industrias Panamá Boston, S.A presentó las proyecciones de crecimiento de la demanda, consumo de energía, curvas típicas y demanda máxima, para los siguientes veintiún (21) años.

El CND en cumplimiento de lo establecido en el numeral 5.1.1.5 de las Reglas Comerciales, el CND deberá analizar la coherencia de la información suministrada, pudiendo solicitar aclaraciones, realizar observaciones y requerir justificadamente modificaciones, para establecer la base de datos de demanda a utilizar, procedió a la validación de la información suministrada a través de los siguientes pasos:

Con los datos suministrados por la empresa se realizaron las comparaciones de la información recibida a las cuales no se le encontraron inconsistencias, por lo que la proyección suministrada fue utilizada en la confección del Informe Indicativo de Demandas

En La Tabla 364 se muestran los datos suministrados para el punto de medición Industrias Panamá Boston, S.A.





# Informe Indicativo de Demanda 2023-2043

TABLA #364  
DATOS PARA EL INFORME INDICATIVO DE DEMANDA  
PROYECTOS - DATOS  
PUNTO DE MEDICIÓN: INDUSTRIAS PANAMÁ BOSTON, S.A  
PERIODO: 2023-2043

Energía (MWh)														
	Año	Ene	Feb	Mar	Abr	May	Jun	Jul	Ago	Sep	Oct	Nov	Dic	TOTAL
AÑO 1	2023	529.95	529.95	529.95	529.95	529.95	529.95	529.95	529.95	529.95	529.95	529.95	529.95	6359.45
AÑO 2	2024	534.19	534.19	534.19	534.19	534.19	534.19	534.19	534.19	534.19	534.19	534.19	534.19	6410.32
AÑO 3	2025	538.47	538.47	538.47	538.47	538.47	538.47	538.47	538.47	538.47	538.47	538.47	538.47	6461.6
AÑO 4	2026	542.77	542.77	542.77	542.77	542.77	542.77	542.77	542.77	542.77	542.77	542.77	542.77	6513.3
AÑO 5	2027	547.12	547.12	547.12	547.12	547.12	547.12	547.12	547.12	547.12	547.12	547.12	547.12	6565.4
AÑO 6	2028	551.49	551.49	551.49	551.49	551.49	551.49	551.49	551.49	551.49	551.49	551.49	551.49	6617.93
AÑO 7	2029	555.91	555.91	555.91	555.91	555.91	555.91	555.91	555.91	555.91	555.91	555.91	555.91	6670.87
AÑO 8	2030	560.35	560.35	560.35	560.35	560.35	560.35	560.35	560.35	560.35	560.35	560.35	560.35	6724.24
AÑO 9	2031	564.84	564.84	564.84	564.84	564.84	564.84	564.84	564.84	564.84	564.84	564.84	564.84	6778.03
AÑO 10	2032	569.35	569.35	569.35	569.35	569.35	569.35	569.35	569.35	569.35	569.35	569.35	569.35	6832.25
AÑO 11	2033	573.91	573.91	573.91	573.91	573.91	573.91	573.91	573.91	573.91	573.91	573.91	573.91	6886.91
AÑO 12	2034	578.5	578.5	578.5	578.5	578.5	578.5	578.5	578.5	578.5	578.5	578.5	578.5	6942.01
AÑO 13	2035	583.13	583.13	583.13	583.13	583.13	583.13	583.13	583.13	583.13	583.13	583.13	583.13	6997.54
AÑO 14	2036	587.79	587.79	587.79	587.79	587.79	587.79	587.79	587.79	587.79	587.79	587.79	587.79	7053.52
AÑO 15	2037	592.5	592.5	592.5	592.5	592.5	592.5	592.5	592.5	592.5	592.5	592.5	592.5	7109.95
AÑO 16	2038	597.24	597.24	597.24	597.24	597.24	597.24	597.24	597.24	597.24	597.24	597.24	597.24	7166.83
AÑO 17	2039	602.01	602.01	602.01	602.01	602.01	602.01	602.01	602.01	602.01	602.01	602.01	602.01	7224.17
AÑO 18	2040	606.83	606.83	606.83	606.83	606.83	606.83	606.83	606.83	606.83	606.83	606.83	606.83	7281.96
AÑO 19	2041	611.68	611.68	611.68	611.68	611.68	611.68	611.68	611.68	611.68	611.68	611.68	611.68	7340.22
AÑO 20	2042	616.58	616.58	616.58	616.58	616.58	616.58	616.58	616.58	616.58	616.58	616.58	616.58	7398.94
AÑO 21	2043	621.51	621.51	621.51	621.51	621.51	621.51	621.51	621.51	621.51	621.51	621.51	621.51	7458.13

Factor de Carga														
	Año	Ene	Feb	Mar	Abr	May	Jun	Jul	Ago	Sep	Oct	Nov	Dic	PROM
AÑO 1	2023	0	0	0	0	0	0	0	0	0	0	0	0	0.0
AÑO 2	2024	0	0	0	0	0	0	0	0	0	0	0	0	0.0
AÑO 3	2025	0	0	0	0	0	0	0	0	0	0	0	0	0.0
AÑO 4	2026	0	0	0	0	0	0	0	0	0	0	0	0	0.0



# Informe Indicativo de Demanda 2023-2043

AÑO 5	2027	0	0	0	0	0	0	0	0	0	0	0	0	0.0
AÑO 6	2028	0	0	0	0	0	0	0	0	0	0	0	0	0.0
AÑO 7	2029	0	0	0	0	0	0	0	0	0	0	0	0	0.0
AÑO 8	2030	0	0	0	0	0	0	0	0	0	0	0	0	0.0
AÑO 9	2031	0	0	0	0	0	0	0	0	0	0	0	0	0.0
AÑO 10	2032	0	0	0	0	0	0	0	0	0	0	0	0	0.0
AÑO 11	2033	0	0	0	0	0	0	0	0	0	0	0	0	0.0
AÑO 12	2034	0	0	0	0	0	0	0	0	0	0	0	0	0.0
AÑO 13	2035	0	0	0	0	0	0	0	0	0	0	0	0	0.0
AÑO 14	2036	0	0	0	0	0	0	0	0	0	0	0	0	0.0
AÑO 15	2037	0	0	0	0	0	0	0	0	0	0	0	0	0.0
AÑO 16	2038	0	0	0	0	0	0	0	0	0	0	0	0	0.0
AÑO 17	2039	0	0	0	0	0	0	0	0	0	0	0	0	0.0
AÑO 18	2040	0	0	0	0	0	0	0	0	0	0	0	0	0.0
AÑO 19	2041	0	0	0	0	0	0	0	0	0	0	0	0	0.0
AÑO 20	2042	0	0	0	0	0	0	0	0	0	0	0	0	0.0
AÑO 21	2043	0	0	0	0	0	0	0	0	0	0	0	0	0.0

Potencia (MW)														
	Año	Ene	Feb	Mar	Abr	May	Jun	Jul	Ago	Sep	Oct	Nov	Dic	MAX
AÑO 1	2023	0	0	0	0	0	0	0	0	0	0	0	0	0
AÑO 2	2024	0	0	0	0	0	0	0	0	0	0	0	0	0
AÑO 3	2025	0	0	0	0	0	0	0	0	0	0	0	0	0
AÑO 4	2026	0	0	0	0	0	0	0	0	0	0	0	0	0
AÑO 5	2027	0	0	0	0	0	0	0	0	0	0	0	0	0
AÑO 6	2028	0	0	0	0	0	0	0	0	0	0	0	0	0
AÑO 7	2029	0	0	0	0	0	0	0	0	0	0	0	0	0
AÑO 8	2030	0	0	0	0	0	0	0	0	0	0	0	0	0
AÑO 9	2031	0	0	0	0	0	0	0	0	0	0	0	0	0
AÑO 10	2032	0	0	0	0	0	0	0	0	0	0	0	0	0
AÑO 11	2033	0	0	0	0	0	0	0	0	0	0	0	0	0
AÑO 12	2034	0	0	0	0	0	0	0	0	0	0	0	0	0
AÑO 13	2035	0	0	0	0	0	0	0	0	0	0	0	0	0



## Informe Indicativo de Demanda 2023-2043

AÑO 14	2036	0	0	0	0	0	0	0	0	0	0	0	0	0
AÑO 15	2037	0	0	0	0	0	0	0	0	0	0	0	0	0
AÑO 16	2038	0	0	0	0	0	0	0	0	0	0	0	0	0
AÑO 17	2039	0	0	0	0	0	0	0	0	0	0	0	0	0
AÑO 18	2040	0	0	0	0	0	0	0	0	0	0	0	0	0
AÑO 19	2041	0	0	0	0	0	0	0	0	0	0	0	0	0
AÑO 20	2042	0	0	0	0	0	0	0	0	0	0	0	0	0
AÑO 21	2043	0	0	0	0	0	0	0	0	0	0	0	0	0



### **1.365 Información suministrada por PAPELERA ISTMEÑA, S. A.**

Mediante el formulario del Informe Indicativo de Demanda, Papelera Istmeña, S. A. presentó las proyecciones de crecimiento de la demanda, consumo de energía, curvas típicas y demanda máxima, para los siguientes veintiún (21) años.

El CND en cumplimiento de lo establecido en el numeral 5.1.1.5 de las Reglas Comerciales, el CND deberá analizar la coherencia de la información suministrada, pudiendo solicitar aclaraciones, realizar observaciones y requerir justificadamente modificaciones, para establecer la base de datos de demanda a utilizar, procedió a la validación de la información suministrada a través de los siguientes pasos:

Con los datos suministrados por la empresa se realizaron las comparaciones de la información recibida a las cuales no se le encontraron inconsistencias, por lo que la proyección suministrada fue utilizada en la confección del Informe Indicativo de Demandas

En La Tabla 365 se muestran los datos suministrados para el punto de medición Papelera Istmeña, S. A..



# Informe Indicativo de Demanda 2023-2043

TABLA #365  
DATOS PARA EL INFORME INDICATIVO DE DEMANDA  
PROYECTOS - DATOS  
PUNTO DE MEDICIÓN: PAPELERA ISTMEÑA, S. A.  
PERIODO: 2023-2043

Energía (MWh)														
	Año	Ene	Feb	Mar	Abr	May	Jun	Jul	Ago	Sep	Oct	Nov	Dic	TOTAL
AÑO 1	2023	162.0	175.0	156.0	153.0	169.0	122.0	148.0	159.0	155.0	185.0	154.0	163.0	1901.0
AÑO 2	2024	166.86	180.25	160.68	157.59	174.07	125.66	152.44	163.77	159.65	190.55	158.62	167.89	1958.03
AÑO 3	2025	171.87	185.66	165.5	162.32	179.29	129.43	157.01	168.68	164.44	196.27	163.38	172.93	2016.77
AÑO 4	2026	177.02	191.23	170.47	167.19	184.67	133.31	161.72	173.74	169.37	202.15	168.28	178.11	2077.27
AÑO 5	2027	182.33	196.96	175.58	172.2	190.21	137.31	166.58	178.96	174.45	208.22	173.33	183.46	2139.59
AÑO 6	2028	187.8	202.87	180.85	177.37	195.92	141.43	171.57	184.32	179.69	214.47	178.53	188.96	2203.78
AÑO 7	2029	193.44	208.96	186.27	182.69	201.79	145.67	176.72	189.85	185.08	220.9	183.88	194.63	2269.89
AÑO 8	2030	199.24	215.23	191.86	188.17	207.85	150.04	182.02	195.55	190.63	227.53	189.4	200.47	2337.99
AÑO 9	2031	205.22	221.68	197.62	193.82	214.08	154.55	187.48	201.42	196.35	234.35	195.08	206.48	2408.13
AÑO 10	2032	211.37	228.34	203.54	199.63	220.51	159.18	193.11	207.46	202.24	241.38	200.94	212.68	2480.37
AÑO 11	2033	217.71	235.19	209.65	205.62	227.12	163.96	198.9	213.68	208.31	248.62	206.96	219.06	2554.79
AÑO 12	2034	224.25	242.24	215.94	211.79	233.94	168.88	204.87	220.09	214.56	256.08	213.17	225.63	2631.43
AÑO 13	2035	230.97	249.51	222.42	218.14	240.95	173.94	211.01	226.7	220.99	263.77	219.57	232.4	2710.37
AÑO 14	2036	237.9	256.99	229.09	224.69	248.18	179.16	217.34	233.5	227.62	271.68	226.15	239.37	2791.68
AÑO 15	2037	245.04	264.7	235.96	231.43	255.63	184.54	223.86	240.5	234.45	279.83	232.94	246.55	2875.43
AÑO 16	2038	252.39	272.64	243.04	238.37	263.3	190.07	230.58	247.72	241.48	288.22	239.93	253.95	2961.7
AÑO 17	2039	259.96	280.82	250.33	245.52	271.2	195.77	237.5	255.15	248.73	296.87	247.12	261.57	3050.55
AÑO 18	2040	267.76	289.25	257.84	252.89	279.33	201.65	244.62	262.8	256.19	305.78	254.54	269.41	3142.06
AÑO 19	2041	275.79	297.93	265.58	260.47	287.71	207.7	251.96	270.69	263.88	314.95	262.17	277.5	3236.33
AÑO 20	2042	284.07	306.86	273.55	268.29	296.34	213.93	259.52	278.81	271.79	324.4	270.04	285.82	3333.42
AÑO 21	2043	292.59	316.07	281.75	276.34	305.23	220.35	267.3	287.17	279.95	334.13	278.14	294.4	3433.42

Factor de Carga														
	Año	Ene	Feb	Mar	Abr	May	Jun	Jul	Ago	Sep	Oct	Nov	Dic	PROM
AÑO 1	2023	0	0	0	0	0	0	0	0	0	0	0	0	0.0
AÑO 2	2024	0	0	0	0	0	0	0	0	0	0	0	0	0.0
AÑO 3	2025	0	0	0	0	0	0	0	0	0	0	0	0	0.0
AÑO 4	2026	0	0	0	0	0	0	0	0	0	0	0	0	0.0



## Informe Indicativo de Demanda 2023-2043

AÑO 5	2027	0	0	0	0	0	0	0	0	0	0	0	0	0.0
AÑO 6	2028	0	0	0	0	0	0	0	0	0	0	0	0	0.0
AÑO 7	2029	0	0	0	0	0	0	0	0	0	0	0	0	0.0
AÑO 8	2030	0	0	0	0	0	0	0	0	0	0	0	0	0.0
AÑO 9	2031	0	0	0	0	0	0	0	0	0	0	0	0	0.0
AÑO 10	2032	0	0	0	0	0	0	0	0	0	0	0	0	0.0
AÑO 11	2033	0	0	0	0	0	0	0	0	0	0	0	0	0.0
AÑO 12	2034	0	0	0	0	0	0	0	0	0	0	0	0	0.0
AÑO 13	2035	0	0	0	0	0	0	0	0	0	0	0	0	0.0
AÑO 14	2036	0	0	0	0	0	0	0	0	0	0	0	0	0.0
AÑO 15	2037	0	0	0	0	0	0	0	0	0	0	0	0	0.0
AÑO 16	2038	0	0	0	0	0	0	0	0	0	0	0	0	0.0
AÑO 17	2039	0	0	0	0	0	0	0	0	0	0	0	0	0.0
AÑO 18	2040	0	0	0	0	0	0	0	0	0	0	0	0	0.0
AÑO 19	2041	0	0	0	0	0	0	0	0	0	0	0	0	0.0
AÑO 20	2042	0	0	0	0	0	0	0	0	0	0	0	0	0.0
AÑO 21	2043	0	0	0	0	0	0	0	0	0	0	0	0	0.0

Potencia (MW)														
	Año	Ene	Feb	Mar	Abr	May	Jun	Jul	Ago	Sep	Oct	Nov	Dic	MAX
AÑO 1	2023	0	0	0	0	0	0	0	0	0	0	0	0	0
AÑO 2	2024	0	0	0	0	0	0	0	0	0	0	0	0	0
AÑO 3	2025	0	0	0	0	0	0	0	0	0	0	0	0	0
AÑO 4	2026	0	0	0	0	0	0	0	0	0	0	0	0	0
AÑO 5	2027	0	0	0	0	0	0	0	0	0	0	0	0	0
AÑO 6	2028	0	0	0	0	0	0	0	0	0	0	0	0	0
AÑO 7	2029	0	0	0	0	0	0	0	0	0	0	0	0	0
AÑO 8	2030	0	0	0	0	0	0	0	0	0	0	0	0	0
AÑO 9	2031	0	0	0	0	0	0	0	0	0	0	0	0	0
AÑO 10	2032	0	0	0	0	0	0	0	0	0	0	0	0	0
AÑO 11	2033	0	0	0	0	0	0	0	0	0	0	0	0	0
AÑO 12	2034	0	0	0	0	0	0	0	0	0	0	0	0	0
AÑO 13	2035	0	0	0	0	0	0	0	0	0	0	0	0	0



## Informe Indicativo de Demanda 2023-2043

AÑO 14	2036	0	0	0	0	0	0	0	0	0	0	0	0	0
AÑO 15	2037	0	0	0	0	0	0	0	0	0	0	0	0	0
AÑO 16	2038	0	0	0	0	0	0	0	0	0	0	0	0	0
AÑO 17	2039	0	0	0	0	0	0	0	0	0	0	0	0	0
AÑO 18	2040	0	0	0	0	0	0	0	0	0	0	0	0	0
AÑO 19	2041	0	0	0	0	0	0	0	0	0	0	0	0	0
AÑO 20	2042	0	0	0	0	0	0	0	0	0	0	0	0	0
AÑO 21	2043	0	0	0	0	0	0	0	0	0	0	0	0	0



### **1.366 Información suministrada por PRODUCTOS PASCUAL**

Mediante el formulario del Informe Indicativo de Demanda, Productos Pascual presentó las proyecciones de crecimiento de la demanda, consumo de energía, curvas típicas y demanda máxima, para los siguientes veintiún (21) años.

El CND en cumplimiento de lo establecido en el numeral 5.1.1.5 de las Reglas Comerciales, el CND deberá analizar la coherencia de la información suministrada, pudiendo solicitar aclaraciones, realizar observaciones y requerir justificadamente modificaciones, para establecer la base de datos de demanda a utilizar, procedió a la validación de la información suministrada a través de los siguientes pasos:

Con los datos suministrados por la empresa se realizaron las comparaciones de la información recibida a las cuales no se le encontraron inconsistencias, por lo que la proyección suministrada fue utilizada en la confección del Informe Indicativo de Demandas

En La Tabla 366 se muestran los datos suministrados para el punto de medición Productos Pascual.





# Informe Indicativo de Demanda 2023-2043

TABLA #366  
DATOS PARA EL INFORME INDICATIVO DE DEMANDA  
PROYECTOS - DATOS  
PUNTO DE MEDICIÓN: PRODUCTOS PASCUAL  
PERIODO: 2023-2043

Energía (MWh)														
	Año	Ene	Feb	Mar	Abr	May	Jun	Jul	Ago	Sep	Oct	Nov	Dic	TOTAL
AÑO 1	2023	391.0	387.0	401.0	404.0	416.0	408.0	416.0	429.0	435.0	421.0	417.0	394.0	4919.0
AÑO 2	2024	393.0	389.0	403.0	406.0	418.0	410.0	418.0	430.0	437.0	423.0	419.0	398.0	4944.0
AÑO 3	2025	395.0	391.0	405.0	408.0	420.0	412.0	419.0	432.0	439.0	424.0	421.0	401.0	4967.0
AÑO 4	2026	398.0	394.0	408.0	410.0	422.0	414.0	421.0	434.0	440.0	426.0	423.0	403.0	4993.0
AÑO 5	2027	399.0	396.0	410.0	412.0	424.0	416.0	423.0	436.0	442.0	428.0	424.0	405.0	5015.0
AÑO 6	2028	401.0	398.0	411.0	414.0	426.0	417.0	425.0	438.0	444.0	430.0	426.0	407.0	5037.0
AÑO 7	2029	403.0	400.0	413.0	417.0	428.0	419.0	427.0	439.0	446.0	432.0	428.0	408.0	5060.0
AÑO 8	2030	406.0	402.0	415.0	419.0	429.0	421.0	429.0	442.0	447.0	433.0	430.0	410.0	5083.0
AÑO 9	2031	407.0	405.0	416.0	421.0	431.0	423.0	431.0	444.0	449.0	435.0	432.0	412.0	5106.0
AÑO 10	2032	409.0	407.0	418.0	423.0	433.0	425.0	433.0	446.0	452.0	437.0	433.0	413.0	5129.0
AÑO 11	2033	411.0	409.0	419.0	424.0	435.0	427.0	435.0	447.0	454.0	438.0	435.0	415.0	5149.0
AÑO 12	2034	413.0	411.0	421.0	426.0	437.0	428.0	437.0	449.0	455.0	440.0	437.0	418.0	5172.0
AÑO 13	2035	414.0	413.0	423.0	428.0	439.0	430.0	439.0	451.0	457.0	441.0	439.0	421.0	5195.0
AÑO 14	2036	416.0	415.0	425.0	430.0	441.0	432.0	440.0	453.0	459.0	443.0	441.0	423.0	5218.0
AÑO 15	2037	417.0	418.0	427.0	431.0	443.0	433.0	442.0	456.0	460.0	445.0	443.0	425.0	5240.0
AÑO 16	2038	419.0	420.0	428.0	433.0	445.0	435.0	445.0	458.0	462.0	448.0	445.0	428.0	5266.0
AÑO 17	2039	419.0	420.0	428.0	433.0	445.0	435.0	445.0	458.0	462.0	448.0	445.0	428.0	5266.0
AÑO 18	2040	425.21	426.22	434.3	439.35	452.48	441.37	451.47	463.59	467.63	454.5	451.47	434.3	5341.89
AÑO 19	2041	425.21	426.22	434.3	439.35	452.48	441.37	451.47	463.59	467.63	454.5	451.47	434.3	5341.89
AÑO 20	2042	429.46	430.48	438.64	443.74	457.0	445.78	455.98	468.23	472.31	459.05	455.98	438.64	5395.31
AÑO 21	2043	431.61	432.63	440.84	445.96	459.29	448.01	458.26	470.57	474.67	461.34	458.26	440.84	5422.29

Factor de Carga														
	Año	Ene	Feb	Mar	Abr	May	Jun	Jul	Ago	Sep	Oct	Nov	Dic	PROM
AÑO 1	2023	0	0	0	0	0	0	0	0	0	0	0	0	0.0
AÑO 2	2024	0	0	0	0	0	0	0	0	0	0	0	0	0.0
AÑO 3	2025	0	0	0	0	0	0	0	0	0	0	0	0	0.0
AÑO 4	2026	0	0	0	0	0	0	0	0	0	0	0	0	0.0



# Informe Indicativo de Demanda 2023-2043

AÑO 5	2027	0	0	0	0	0	0	0	0	0	0	0	0	0.0
AÑO 6	2028	0	0	0	0	0	0	0	0	0	0	0	0	0.0
AÑO 7	2029	0	0	0	0	0	0	0	0	0	0	0	0	0.0
AÑO 8	2030	0	0	0	0	0	0	0	0	0	0	0	0	0.0
AÑO 9	2031	0	0	0	0	0	0	0	0	0	0	0	0	0.0
AÑO 10	2032	0	0	0	0	0	0	0	0	0	0	0	0	0.0
AÑO 11	2033	0	0	0	0	0	0	0	0	0	0	0	0	0.0
AÑO 12	2034	0	0	0	0	0	0	0	0	0	0	0	0	0.0
AÑO 13	2035	0	0	0	0	0	0	0	0	0	0	0	0	0.0
AÑO 14	2036	0	0	0	0	0	0	0	0	0	0	0	0	0.0
AÑO 15	2037	0	0	0	0	0	0	0	0	0	0	0	0	0.0
AÑO 16	2038	0	0	0	0	0	0	0	0	0	0	0	0	0.0
AÑO 17	2039	0	0	0	0	0	0	0	0	0	0	0	0	0.0
AÑO 18	2040	0	0	0	0	0	0	0	0	0	0	0	0	0.0
AÑO 19	2041	0	0	0	0	0	0	0	0	0	0	0	0	0.0
AÑO 20	2042	0	0	0	0	0	0	0	0	0	0	0	0	0.0
AÑO 21	2043	0	0	0	0	0	0	0	0	0	0	0	0	0.0

Potencia (MW)														
	Año	Ene	Feb	Mar	Abr	May	Jun	Jul	Ago	Sep	Oct	Nov	Dic	MAX
AÑO 1	2023	0	0	0	0	0	0	0	0	0	0	0	0	0
AÑO 2	2024	0	0	0	0	0	0	0	0	0	0	0	0	0
AÑO 3	2025	0	0	0	0	0	0	0	0	0	0	0	0	0
AÑO 4	2026	0	0	0	0	0	0	0	0	0	0	0	0	0
AÑO 5	2027	0	0	0	0	0	0	0	0	0	0	0	0	0
AÑO 6	2028	0	0	0	0	0	0	0	0	0	0	0	0	0
AÑO 7	2029	0	0	0	0	0	0	0	0	0	0	0	0	0
AÑO 8	2030	0	0	0	0	0	0	0	0	0	0	0	0	0
AÑO 9	2031	0	0	0	0	0	0	0	0	0	0	0	0	0
AÑO 10	2032	0	0	0	0	0	0	0	0	0	0	0	0	0
AÑO 11	2033	0	0	0	0	0	0	0	0	0	0	0	0	0
AÑO 12	2034	0	0	0	0	0	0	0	0	0	0	0	0	0
AÑO 13	2035	0	0	0	0	0	0	0	0	0	0	0	0	0



## Informe Indicativo de Demanda 2023-2043

AÑO 14	2036	0	0	0	0	0	0	0	0	0	0	0	0	0
AÑO 15	2037	0	0	0	0	0	0	0	0	0	0	0	0	0
AÑO 16	2038	0	0	0	0	0	0	0	0	0	0	0	0	0
AÑO 17	2039	0	0	0	0	0	0	0	0	0	0	0	0	0
AÑO 18	2040	0	0	0	0	0	0	0	0	0	0	0	0	0
AÑO 19	2041	0	0	0	0	0	0	0	0	0	0	0	0	0
AÑO 20	2042	0	0	0	0	0	0	0	0	0	0	0	0	0
AÑO 21	2043	0	0	0	0	0	0	0	0	0	0	0	0	0



### **1.367 Información suministrada por POWER CLUB, S.A. 12 DE OCTUBRE**

Mediante el formulario del Informe Indicativo de Demanda, Power Club, S.A. 12 De Octubre presentó las proyecciones de crecimiento de la demanda, consumo de energía, curvas típicas y demanda máxima, para los siguientes veintiún (21) años.

El CND en cumplimiento de lo establecido en el numeral 5.1.1.5 de las Reglas Comerciales, el CND deberá analizar la coherencia de la información suministrada, pudiendo solicitar aclaraciones, realizar observaciones y requerir justificadamente modificaciones, para establecer la base de datos de demanda a utilizar, procedió a la validación de la información suministrada a través de los siguientes pasos:

Con los datos suministrados por la empresa se realizaron las comparaciones de la información recibida a las cuales no se le encontraron inconsistencias, por lo que la proyección suministrada fue utilizada en la confección del Informe Indicativo de Demandas

En La Tabla 367 se muestran los datos suministrados para el punto de medición Power Club, S.A. 12 De Octubre.



# Informe Indicativo de Demanda 2023-2043

**TABLA #367**  
**DATOS PARA EL INFORME INDICATIVO DE DEMANDA**  
**PROYECTOS - DATOS**  
**PUNTO DE MEDICIÓN: POWER CLUB, S.A. 12 DE OCTUBRE**  
**PERIODO: 2023-2043**

Energía (MWh)														
	Año	Ene	Feb	Mar	Abr	May	Jun	Jul	Ago	Sep	Oct	Nov	Dic	TOTAL
AÑO 1	2023	46.27	47.57	46.61	43.11	43.01	46.92	44.44	41.38	41.48	42.76	49.07	45.1	537.72
AÑO 2	2024	49.29	46.4	44.07	49.76	45.33	49.22	43.62	42.31	48.69	41.96	47.38	48.99	557.01
AÑO 3	2025	49.14	47.22	47.9	46.99	46.21	44.87	49.57	45.97	44.23	44.05	45.61	43.87	555.64
AÑO 4	2026	44.51	47.92	44.92	44.61	45.67	46.57	46.08	45.69	48.57	45.79	47.79	48.3	556.4
AÑO 5	2027	46.04	44.93	46.4	46.2	48.27	43.88	48.44	48.11	46.75	48.16	48.3	45.52	560.99
AÑO 6	2028	46.01	44.08	44.12	47.62	43.9	46.89	45.54	44.99	46.58	43.97	47.36	47.24	548.32
AÑO 7	2029	44.09	44.94	45.72	45.76	47.21	48.15	44.04	47.93	46.6	47.02	45.19	47.13	553.78
AÑO 8	2030	44.78	45.2	46.75	45.53	45.29	47.63	45.7	47.07	47.43	46.71	46.27	46.13	554.49
AÑO 9	2031	47.11	45.08	46.88	46.35	46.98	46.3	47.27	45.53	46.34	46.63	47.59	45.59	557.67
AÑO 10	2032	45.34	46.06	47.37	46.29	46.94	46.09	46.94	47.01	47.57	46.83	47.06	45.77	559.27
AÑO 11	2033	47.53	45.47	47.44	45.4	45.74	45.85	47.56	46.76	46.38	47.36	47.27	45.94	558.7
AÑO 12	2034	47.3	45.85	46.83	47.14	46.21	45.59	45.41	45.59	47.28	46.11	46.29	47.2	556.79
AÑO 13	2035	45.44	45.98	46.05	46.51	45.98	46.81	46.83	46.42	46.32	46.74	46.65	46.87	556.6
AÑO 14	2036	46.43	47.06	46.58	45.46	46.88	47.01	46.34	46.72	45.54	46.35	46.64	45.87	556.87
AÑO 15	2037	45.93	46.18	45.78	46.68	46.96	46.58	46.23	46.03	46.45	46.59	46.31	46.14	555.87
AÑO 16	2038	46.09	46.01	46.27	46.67	45.9	46.29	46.61	45.85	46.49	46.19	46.6	46.92	555.9
AÑO 17	2039	46.04	46.3	46.1	46.24	46.51	46.01	46.72	46.64	46.44	46.48	46.3	46.84	556.64
AÑO 18	2040	46.89	46.15	46.01	46.3	46.45	46.23	46.84	46.84	46.74	46.02	46.53	46.61	557.6
AÑO 19	2041	46.39	46.44	46.07	46.31	46.49	46.12	46.7	46.78	46.2	46.55	46.29	46.5	556.84
AÑO 20	2042	46.53	46.64	46.29	46.22	46.3	46.2	46.35	46.16	46.76	46.57	46.46	46.3	556.77
AÑO 21	2043	46.71	46.24	46.46	46.7	46.53	46.19	46.24	46.54	46.32	46.63	46.7	46.69	557.95

Factor de Carga														
	Año	Ene	Feb	Mar	Abr	May	Jun	Jul	Ago	Sep	Oct	Nov	Dic	PROM
AÑO 1	2023	0	0	0	0	0	0	0	0	0	0	0	0	0.0
AÑO 2	2024	0	0	0	0	0	0	0	0	0	0	0	0	0.0
AÑO 3	2025	0	0	0	0	0	0	0	0	0	0	0	0	0.0
AÑO 4	2026	0	0	0	0	0	0	0	0	0	0	0	0	0.0



# Informe Indicativo de Demanda 2023-2043

AÑO 5	2027	0	0	0	0	0	0	0	0	0	0	0	0	0.0
AÑO 6	2028	0	0	0	0	0	0	0	0	0	0	0	0	0.0
AÑO 7	2029	0	0	0	0	0	0	0	0	0	0	0	0	0.0
AÑO 8	2030	0	0	0	0	0	0	0	0	0	0	0	0	0.0
AÑO 9	2031	0	0	0	0	0	0	0	0	0	0	0	0	0.0
AÑO 10	2032	0	0	0	0	0	0	0	0	0	0	0	0	0.0
AÑO 11	2033	0	0	0	0	0	0	0	0	0	0	0	0	0.0
AÑO 12	2034	0	0	0	0	0	0	0	0	0	0	0	0	0.0
AÑO 13	2035	0	0	0	0	0	0	0	0	0	0	0	0	0.0
AÑO 14	2036	0	0	0	0	0	0	0	0	0	0	0	0	0.0
AÑO 15	2037	0	0	0	0	0	0	0	0	0	0	0	0	0.0
AÑO 16	2038	0	0	0	0	0	0	0	0	0	0	0	0	0.0
AÑO 17	2039	0	0	0	0	0	0	0	0	0	0	0	0	0.0
AÑO 18	2040	0	0	0	0	0	0	0	0	0	0	0	0	0.0
AÑO 19	2041	0	0	0	0	0	0	0	0	0	0	0	0	0.0
AÑO 20	2042	0	0	0	0	0	0	0	0	0	0	0	0	0.0
AÑO 21	2043	0	0	0	0	0	0	0	0	0	0	0	0	0.0

Potencia (MW)														
	Año	Ene	Feb	Mar	Abr	May	Jun	Jul	Ago	Sep	Oct	Nov	Dic	MAX
AÑO 1	2023	0	0	0	0	0	0	0	0	0	0	0	0	0
AÑO 2	2024	0	0	0	0	0	0	0	0	0	0	0	0	0
AÑO 3	2025	0	0	0	0	0	0	0	0	0	0	0	0	0
AÑO 4	2026	0	0	0	0	0	0	0	0	0	0	0	0	0
AÑO 5	2027	0	0	0	0	0	0	0	0	0	0	0	0	0
AÑO 6	2028	0	0	0	0	0	0	0	0	0	0	0	0	0
AÑO 7	2029	0	0	0	0	0	0	0	0	0	0	0	0	0
AÑO 8	2030	0	0	0	0	0	0	0	0	0	0	0	0	0
AÑO 9	2031	0	0	0	0	0	0	0	0	0	0	0	0	0
AÑO 10	2032	0	0	0	0	0	0	0	0	0	0	0	0	0
AÑO 11	2033	0	0	0	0	0	0	0	0	0	0	0	0	0
AÑO 12	2034	0	0	0	0	0	0	0	0	0	0	0	0	0
AÑO 13	2035	0	0	0	0	0	0	0	0	0	0	0	0	0



## Informe Indicativo de Demanda 2023-2043

AÑO 14	2036	0	0	0	0	0	0	0	0	0	0	0	0	0
AÑO 15	2037	0	0	0	0	0	0	0	0	0	0	0	0	0
AÑO 16	2038	0	0	0	0	0	0	0	0	0	0	0	0	0
AÑO 17	2039	0	0	0	0	0	0	0	0	0	0	0	0	0
AÑO 18	2040	0	0	0	0	0	0	0	0	0	0	0	0	0
AÑO 19	2041	0	0	0	0	0	0	0	0	0	0	0	0	0
AÑO 20	2042	0	0	0	0	0	0	0	0	0	0	0	0	0
AÑO 21	2043	0	0	0	0	0	0	0	0	0	0	0	0	0



### **1.368 Información suministrada por POWER CLUB VIA ARGENTINA**

Mediante el formulario del Informe Indicativo de Demanda, Power Club Via Argentina presentó las proyecciones de crecimiento de la demanda, consumo de energía, curvas típicas y demanda máxima, para los siguientes veintiún (21) años.

El CND en cumplimiento de lo establecido en el numeral 5.1.1.5 de las Reglas Comerciales, el CND deberá analizar la coherencia de la información suministrada, pudiendo solicitar aclaraciones, realizar observaciones y requerir justificadamente modificaciones, para establecer la base de datos de demanda a utilizar, procedió a la validación de la información suministrada a través de los siguientes pasos:

Con los datos suministrados por la empresa se realizaron las comparaciones de la información recibida a las cuales no se le encontraron inconsistencias, por lo que la proyección suministrada fue utilizada en la confección del Informe Indicativo de Demandas

En La Tabla 368 se muestran los datos suministrados para el punto de medición Power Club Via Argentina.





# Informe Indicativo de Demanda 2023-2043

**TABLA #368**  
**DATOS PARA EL INFORME INDICATIVO DE DEMANDA**  
**PROYECTOS - DATOS**  
**PUNTO DE MEDICIÓN: POWER CLUB VIA ARGENTINA**  
**PERIODO: 2023-2043**

Energía (MWh)														
	Año	Ene	Feb	Mar	Abr	May	Jun	Jul	Ago	Sep	Oct	Nov	Dic	TOTAL
AÑO 1	2023	27.99	16.6	17.48	24.68	22.53	23.31	26.65	10.6	19.05	10.37	20.01	26.94	246.19
AÑO 2	2024	23.79	20.65	22.33	12.14	17.51	11.77	12.69	26.59	12.36	26.91	24.44	18.2	229.37
AÑO 3	2025	16.18	17.01	14.77	25.41	26.08	22.7	19.74	16.74	21.34	24.44	26.71	18.83	249.96
AÑO 4	2026	19.27	20.5	23.71	18.95	25.73	19.92	25.74	22.68	15.46	20.72	18.86	18.69	250.21
AÑO 5	2027	22.55	21.26	18.04	22.89	16.66	16.27	21.01	17.35	25.56	20.65	23.17	19.32	244.73
AÑO 6	2028	16.71	20.12	25.56	21.65	22.8	16.28	24.18	20.58	19.33	19.42	20.5	22.33	249.47
AÑO 7	2029	18.03	24.05	24.97	19.14	19.85	25.07	19.44	17.42	21.59	21.73	24.83	23.18	259.3
AÑO 8	2030	19.06	17.9	19.14	21.6	20.07	20.71	24.93	19.66	17.43	25.01	23.18	23.35	252.04
AÑO 9	2031	20.8	18.98	22.75	22.85	17.78	20.4	18.12	17.81	19.41	22.43	19.65	21.08	242.05
AÑO 10	2032	20.25	18.57	20.31	17.92	22.27	22.71	22.74	18.33	21.61	19.32	18.59	20.0	242.61
AÑO 11	2033	19.0	21.76	21.32	19.61	19.93	20.08	19.51	21.67	21.31	20.01	19.66	21.12	244.99
AÑO 12	2034	18.35	22.17	21.09	19.97	19.85	21.88	20.68	19.66	19.31	18.52	19.21	21.77	242.47
AÑO 13	2035	20.28	20.05	21.26	19.75	20.87	21.24	19.34	21.25	19.54	20.81	21.82	19.84	246.05
AÑO 14	2036	20.37	18.85	18.98	20.01	20.42	21.3	20.7	21.26	19.8	20.99	21.29	20.86	244.82
AÑO 15	2037	18.94	20.98	20.42	21.48	19.2	20.44	21.23	20.18	19.74	20.36	20.92	20.3	244.19
AÑO 16	2038	19.89	19.2	18.95	19.43	20.16	20.0	20.23	19.22	21.06	19.32	19.57	21.19	238.22
AÑO 17	2039	21.02	19.77	19.15	19.83	20.34	21.1	21.05	19.87	20.64	21.04	20.86	20.7	245.4
AÑO 18	2040	19.78	20.5	20.66	20.02	19.16	20.0	19.38	19.87	19.82	20.74	19.69	19.55	239.17
AÑO 19	2041	20.13	19.68	20.09	19.32	20.28	20.23	19.17	20.14	19.66	19.85	19.4	20.15	238.12
AÑO 20	2042	19.67	19.3	19.6	19.38	19.66	19.93	19.67	19.9	19.81	19.86	19.83	19.34	235.95
AÑO 21	2043	19.32	19.93	19.74	19.53	19.85	19.97	19.37	19.58	19.32	19.7	19.59	19.67	235.58

Factor de Carga														
	Año	Ene	Feb	Mar	Abr	May	Jun	Jul	Ago	Sep	Oct	Nov	Dic	PROM
AÑO 1	2023	0	0	0	0	0	0	0	0	0	0	0	0	0.0
AÑO 2	2024	0	0	0	0	0	0	0	0	0	0	0	0	0.0
AÑO 3	2025	0	0	0	0	0	0	0	0	0	0	0	0	0.0
AÑO 4	2026	0	0	0	0	0	0	0	0	0	0	0	0	0.0



# Informe Indicativo de Demanda 2023-2043

AÑO 5	2027	0	0	0	0	0	0	0	0	0	0	0	0	0.0
AÑO 6	2028	0	0	0	0	0	0	0	0	0	0	0	0	0.0
AÑO 7	2029	0	0	0	0	0	0	0	0	0	0	0	0	0.0
AÑO 8	2030	0	0	0	0	0	0	0	0	0	0	0	0	0.0
AÑO 9	2031	0	0	0	0	0	0	0	0	0	0	0	0	0.0
AÑO 10	2032	0	0	0	0	0	0	0	0	0	0	0	0	0.0
AÑO 11	2033	0	0	0	0	0	0	0	0	0	0	0	0	0.0
AÑO 12	2034	0	0	0	0	0	0	0	0	0	0	0	0	0.0
AÑO 13	2035	0	0	0	0	0	0	0	0	0	0	0	0	0.0
AÑO 14	2036	0	0	0	0	0	0	0	0	0	0	0	0	0.0
AÑO 15	2037	0	0	0	0	0	0	0	0	0	0	0	0	0.0
AÑO 16	2038	0	0	0	0	0	0	0	0	0	0	0	0	0.0
AÑO 17	2039	0	0	0	0	0	0	0	0	0	0	0	0	0.0
AÑO 18	2040	0	0	0	0	0	0	0	0	0	0	0	0	0.0
AÑO 19	2041	0	0	0	0	0	0	0	0	0	0	0	0	0.0
AÑO 20	2042	0	0	0	0	0	0	0	0	0	0	0	0	0.0
AÑO 21	2043	0	0	0	0	0	0	0	0	0	0	0	0	0.0

Potencia (MW)														
	Año	Ene	Feb	Mar	Abr	May	Jun	Jul	Ago	Sep	Oct	Nov	Dic	MAX
AÑO 1	2023	0	0	0	0	0	0	0	0	0	0	0	0	0
AÑO 2	2024	0	0	0	0	0	0	0	0	0	0	0	0	0
AÑO 3	2025	0	0	0	0	0	0	0	0	0	0	0	0	0
AÑO 4	2026	0	0	0	0	0	0	0	0	0	0	0	0	0
AÑO 5	2027	0	0	0	0	0	0	0	0	0	0	0	0	0
AÑO 6	2028	0	0	0	0	0	0	0	0	0	0	0	0	0
AÑO 7	2029	0	0	0	0	0	0	0	0	0	0	0	0	0
AÑO 8	2030	0	0	0	0	0	0	0	0	0	0	0	0	0
AÑO 9	2031	0	0	0	0	0	0	0	0	0	0	0	0	0
AÑO 10	2032	0	0	0	0	0	0	0	0	0	0	0	0	0
AÑO 11	2033	0	0	0	0	0	0	0	0	0	0	0	0	0
AÑO 12	2034	0	0	0	0	0	0	0	0	0	0	0	0	0
AÑO 13	2035	0	0	0	0	0	0	0	0	0	0	0	0	0



## Informe Indicativo de Demanda 2023-2043

AÑO 14	2036	0	0	0	0	0	0	0	0	0	0	0	0	0
AÑO 15	2037	0	0	0	0	0	0	0	0	0	0	0	0	0
AÑO 16	2038	0	0	0	0	0	0	0	0	0	0	0	0	0
AÑO 17	2039	0	0	0	0	0	0	0	0	0	0	0	0	0
AÑO 18	2040	0	0	0	0	0	0	0	0	0	0	0	0	0
AÑO 19	2041	0	0	0	0	0	0	0	0	0	0	0	0	0
AÑO 20	2042	0	0	0	0	0	0	0	0	0	0	0	0	0
AÑO 21	2043	0	0	0	0	0	0	0	0	0	0	0	0	0



### **1.369 Información suministrada por PH PDC COSTA DEL ESTE, S.A.**

Mediante el formulario del Informe Indicativo de Demanda, Ph Pdc Costa Del Este, S.A. presentó las proyecciones de crecimiento de la demanda, consumo de energía, curvas típicas y demanda máxima, para los siguientes veintiún (21) años.

El CND en cumplimiento de lo establecido en el numeral 5.1.1.5 de las Reglas Comerciales, el CND deberá analizar la coherencia de la información suministrada, pudiendo solicitar aclaraciones, realizar observaciones y requerir justificadamente modificaciones, para establecer la base de datos de demanda a utilizar, procedió a la validación de la información suministrada a través de los siguientes pasos:

Con los datos suministrados por la empresa se realizaron las comparaciones de la información recibida a las cuales no se le encontraron inconsistencias, por lo que la proyección suministrada fue utilizada en la confección del Informe Indicativo de Demandas

En La Tabla 369 se muestran los datos suministrados para el punto de medición Ph Pdc Costa Del Este, S.A..



# Informe Indicativo de Demanda 2023-2043

TABLA #369  
DATOS PARA EL INFORME INDICATIVO DE DEMANDA  
PROYECTOS - DATOS  
PUNTO DE MEDICIÓN: PH PDC COSTA DEL ESTE, S.A.  
PERIODO: 2023-2043

Energía (MWh)														
	Año	Ene	Feb	Mar	Abr	May	Jun	Jul	Ago	Sep	Oct	Nov	Dic	TOTAL
AÑO 1	2023	212.0	202.5	225.6	242.3	246.4	251.8	283.9	252.2	257.12	271.66	229.92	276.5	2951.9
AÑO 2	2024	212.0	202.5	225.6	242.3	246.4	251.8	283.9	252.2	257.12	271.66	229.92	276.5	2951.9
AÑO 3	2025	212.0	202.5	225.6	242.3	246.4	251.8	283.9	252.2	257.12	271.66	229.92	276.5	2951.9
AÑO 4	2026	212.0	202.5	225.6	242.3	246.4	251.8	283.9	252.2	257.12	271.66	229.92	276.5	2951.9
AÑO 5	2027	212.0	202.5	225.6	242.3	246.4	251.8	283.9	252.2	257.12	271.66	229.92	276.5	2951.9
AÑO 6	2028	212.0	202.5	225.6	242.3	246.4	251.8	283.9	252.2	257.12	271.66	229.92	276.5	2951.9
AÑO 7	2029	212.0	202.5	225.6	242.3	246.4	251.8	283.9	252.2	257.12	271.66	229.92	276.5	2951.9
AÑO 8	2030	212.0	202.5	225.6	242.3	246.4	251.8	283.9	252.2	257.12	271.66	229.92	276.5	2951.9
AÑO 9	2031	212.0	202.5	225.6	242.3	246.4	251.8	283.9	252.2	257.12	271.66	229.92	276.5	2951.9
AÑO 10	2032	212.0	202.5	225.6	242.3	246.4	251.8	283.9	252.2	257.12	271.66	229.92	276.5	2951.9
AÑO 11	2033	212.0	202.5	225.6	242.3	246.4	251.8	283.9	252.2	257.12	271.66	229.92	276.5	2951.9
AÑO 12	2034	212.0	202.5	225.6	242.3	246.4	251.8	283.9	252.2	257.12	271.66	229.92	276.5	2951.9
AÑO 13	2035	212.0	202.5	225.6	242.3	246.4	251.8	283.9	252.2	257.12	271.66	229.92	276.5	2951.9
AÑO 14	2036	212.0	202.5	225.6	242.3	246.4	251.8	283.9	252.2	257.12	271.66	229.92	276.5	2951.9
AÑO 15	2037	212.0	202.5	225.6	242.3	246.4	251.8	283.9	252.2	257.12	271.66	229.92	276.5	2951.9
AÑO 16	2038	212.0	202.5	225.6	242.3	246.4	251.8	283.9	252.2	257.12	271.66	229.92	276.5	2951.9
AÑO 17	2039	212.0	202.5	225.6	242.3	246.4	251.8	283.9	252.2	257.12	271.66	229.92	276.5	2951.9
AÑO 18	2040	212.0	202.5	225.6	242.3	246.4	251.8	283.9	252.2	257.12	271.66	229.92	276.5	2951.9
AÑO 19	2041	212.0	202.5	225.6	242.3	246.4	251.8	283.9	252.2	257.12	271.66	229.92	276.5	2951.9
AÑO 20	2042	212.0	202.5	225.6	242.3	246.4	251.8	283.9	252.2	257.12	271.66	229.92	276.5	2951.9
AÑO 21	2043	212.0	202.5	225.6	242.3	246.4	251.8	283.9	252.2	257.12	271.66	229.92	276.5	2951.9

Factor de Carga														
	Año	Ene	Feb	Mar	Abr	May	Jun	Jul	Ago	Sep	Oct	Nov	Dic	PROM
AÑO 1	2023	0	0	0	0	0	0	0	0	0	0	0	0	0.0
AÑO 2	2024	0	0	0	0	0	0	0	0	0	0	0	0	0.0
AÑO 3	2025	0	0	0	0	0	0	0	0	0	0	0	0	0.0
AÑO 4	2026	0	0	0	0	0	0	0	0	0	0	0	0	0.0



# Informe Indicativo de Demanda 2023-2043

AÑO 5	2027	0	0	0	0	0	0	0	0	0	0	0	0	0.0
AÑO 6	2028	0	0	0	0	0	0	0	0	0	0	0	0	0.0
AÑO 7	2029	0	0	0	0	0	0	0	0	0	0	0	0	0.0
AÑO 8	2030	0	0	0	0	0	0	0	0	0	0	0	0	0.0
AÑO 9	2031	0	0	0	0	0	0	0	0	0	0	0	0	0.0
AÑO 10	2032	0	0	0	0	0	0	0	0	0	0	0	0	0.0
AÑO 11	2033	0	0	0	0	0	0	0	0	0	0	0	0	0.0
AÑO 12	2034	0	0	0	0	0	0	0	0	0	0	0	0	0.0
AÑO 13	2035	0	0	0	0	0	0	0	0	0	0	0	0	0.0
AÑO 14	2036	0	0	0	0	0	0	0	0	0	0	0	0	0.0
AÑO 15	2037	0	0	0	0	0	0	0	0	0	0	0	0	0.0
AÑO 16	2038	0	0	0	0	0	0	0	0	0	0	0	0	0.0
AÑO 17	2039	0	0	0	0	0	0	0	0	0	0	0	0	0.0
AÑO 18	2040	0	0	0	0	0	0	0	0	0	0	0	0	0.0
AÑO 19	2041	0	0	0	0	0	0	0	0	0	0	0	0	0.0
AÑO 20	2042	0	0	0	0	0	0	0	0	0	0	0	0	0.0
AÑO 21	2043	0	0	0	0	0	0	0	0	0	0	0	0	0.0

Potencia (MW)														
	Año	Ene	Feb	Mar	Abr	May	Jun	Jul	Ago	Sep	Oct	Nov	Dic	MAX
AÑO 1	2023	0	0	0	0	0	0	0	0	0	0	0	0	0
AÑO 2	2024	0	0	0	0	0	0	0	0	0	0	0	0	0
AÑO 3	2025	0	0	0	0	0	0	0	0	0	0	0	0	0
AÑO 4	2026	0	0	0	0	0	0	0	0	0	0	0	0	0
AÑO 5	2027	0	0	0	0	0	0	0	0	0	0	0	0	0
AÑO 6	2028	0	0	0	0	0	0	0	0	0	0	0	0	0
AÑO 7	2029	0	0	0	0	0	0	0	0	0	0	0	0	0
AÑO 8	2030	0	0	0	0	0	0	0	0	0	0	0	0	0
AÑO 9	2031	0	0	0	0	0	0	0	0	0	0	0	0	0
AÑO 10	2032	0	0	0	0	0	0	0	0	0	0	0	0	0
AÑO 11	2033	0	0	0	0	0	0	0	0	0	0	0	0	0
AÑO 12	2034	0	0	0	0	0	0	0	0	0	0	0	0	0
AÑO 13	2035	0	0	0	0	0	0	0	0	0	0	0	0	0



## Informe Indicativo de Demanda 2023-2043

AÑO 14	2036	0	0	0	0	0	0	0	0	0	0	0	0	0
AÑO 15	2037	0	0	0	0	0	0	0	0	0	0	0	0	0
AÑO 16	2038	0	0	0	0	0	0	0	0	0	0	0	0	0
AÑO 17	2039	0	0	0	0	0	0	0	0	0	0	0	0	0
AÑO 18	2040	0	0	0	0	0	0	0	0	0	0	0	0	0
AÑO 19	2041	0	0	0	0	0	0	0	0	0	0	0	0	0
AÑO 20	2042	0	0	0	0	0	0	0	0	0	0	0	0	0
AÑO 21	2043	0	0	0	0	0	0	0	0	0	0	0	0	0



### **1.370 Información suministrada por PLANTA EMBOTELLADORA COCA COLA 01**

Mediante el formulario del Informe Indicativo de Demanda, Planta Embotelladora Coca Cola 01 presentó las proyecciones de crecimiento de la demanda, consumo de energía, curvas típicas y demanda máxima, para los siguientes veintiún (21) años.

El CND en cumplimiento de lo establecido en el numeral 5.1.1.5 de las Reglas Comerciales, el CND deberá analizar la coherencia de la información suministrada, pudiendo solicitar aclaraciones, realizar observaciones y requerir justificadamente modificaciones, para establecer la base de datos de demanda a utilizar, procedió a la validación de la información suministrada a través de los siguientes pasos:

Con los datos suministrados por la empresa se realizaron las comparaciones de la información recibida a las cuales no se le encontraron inconsistencias, por lo que la proyección suministrada fue utilizada en la confección del Informe Indicativo de Demandas

En La Tabla 370 se muestran los datos suministrados para el punto de medición Planta Embotelladora Coca Cola 01.





# Informe Indicativo de Demanda 2023-2043

TABLA #370

DATOS PARA EL INFORME INDICATIVO DE DEMANDA

PROYECTOS - DATOS

PUNTO DE MEDICIÓN: PLANTA EMBOTELLADORA COCA COLA 01

PERIODO: 2023-2043

Energía (MWh)														
	Año	Ene	Feb	Mar	Abr	May	Jun	Jul	Ago	Sep	Oct	Nov	Dic	TOTAL
AÑO 1	2023	385.07	364.73	406.29	376.77	414.5	439.65	387.79	399.86	427.41	410.76	356.13	429.93	4798.9
AÑO 2	2024	386.98	366.54	408.31	378.63	416.55	441.83	389.71	401.84	429.53	412.8	357.89	432.06	4822.65
AÑO 3	2025	386.98	366.54	408.31	378.63	416.55	441.83	389.71	401.84	429.53	412.8	357.89	432.06	4822.65
AÑO 4	2026	386.98	366.54	408.31	378.63	416.55	441.83	389.71	401.84	429.53	412.8	357.89	432.06	4822.65
AÑO 5	2027	386.98	366.54	408.31	378.63	416.55	441.83	389.71	401.84	429.53	412.8	357.89	432.06	4822.65
AÑO 6	2028	386.98	366.54	408.31	378.63	416.55	441.83	389.71	401.84	429.53	412.8	357.89	432.06	4822.65
AÑO 7	2029	386.98	366.54	408.31	378.63	416.55	441.83	389.71	401.84	429.53	412.8	357.89	432.06	4822.65
AÑO 8	2030	386.98	366.54	408.31	378.63	416.55	441.83	389.71	401.84	429.53	412.8	357.89	432.06	4822.65
AÑO 9	2031	386.98	366.54	408.31	378.63	416.55	441.83	389.71	401.84	429.53	412.8	357.89	432.06	4822.65
AÑO 10	2032	386.98	366.54	408.31	378.63	416.55	441.83	389.71	401.84	429.53	412.8	357.89	432.06	4822.65
AÑO 11	2033	386.98	366.54	408.31	378.63	416.55	441.83	389.71	401.84	429.53	412.8	357.89	432.06	4822.65
AÑO 12	2034	386.98	366.54	408.31	378.63	416.55	441.83	389.71	401.84	429.53	412.8	357.89	432.06	4822.65
AÑO 13	2035	386.98	366.54	408.31	378.63	416.55	441.83	389.71	401.84	429.53	412.8	357.89	432.06	4822.65
AÑO 14	2036	386.98	366.54	408.31	378.63	416.55	441.83	389.71	401.84	429.53	412.8	357.89	432.06	4822.65
AÑO 15	2037	386.98	366.54	408.31	378.63	416.55	441.83	389.71	401.84	429.53	412.8	357.89	432.06	4822.65
AÑO 16	2038	386.98	366.54	408.31	378.63	416.55	441.83	389.71	401.84	429.53	412.8	357.89	432.06	4822.65
AÑO 17	2039	386.98	366.54	408.31	378.63	416.55	441.83	389.71	401.84	429.53	412.8	357.89	432.06	4822.65
AÑO 18	2040	386.98	366.54	408.31	378.63	416.55	441.83	389.71	401.84	429.53	412.8	357.89	432.06	4822.65
AÑO 19	2041	386.98	366.54	408.31	378.63	416.55	441.83	389.71	401.84	429.53	412.8	357.89	432.06	4822.65
AÑO 20	2042	386.98	366.54	408.31	378.63	416.55	441.83	389.71	401.84	429.53	412.8	357.89	432.06	4822.65
AÑO 21	2043	386.98	366.54	408.31	378.63	416.55	441.83	389.71	401.84	429.53	412.8	357.89	432.06	4822.65

Factor de Carga														
	Año	Ene	Feb	Mar	Abr	May	Jun	Jul	Ago	Sep	Oct	Nov	Dic	PROM
AÑO 1	2023	0	0	0	0	0	0	0	0	0	0	0	0	0.0
AÑO 2	2024	0	0	0	0	0	0	0	0	0	0	0	0	0.0
AÑO 3	2025	0	0	0	0	0	0	0	0	0	0	0	0	0.0
AÑO 4	2026	0	0	0	0	0	0	0	0	0	0	0	0	0.0



## Informe Indicativo de Demanda 2023-2043

AÑO 5	2027	0	0	0	0	0	0	0	0	0	0	0	0	0.0
AÑO 6	2028	0	0	0	0	0	0	0	0	0	0	0	0	0.0
AÑO 7	2029	0	0	0	0	0	0	0	0	0	0	0	0	0.0
AÑO 8	2030	0	0	0	0	0	0	0	0	0	0	0	0	0.0
AÑO 9	2031	0	0	0	0	0	0	0	0	0	0	0	0	0.0
AÑO 10	2032	0	0	0	0	0	0	0	0	0	0	0	0	0.0
AÑO 11	2033	0	0	0	0	0	0	0	0	0	0	0	0	0.0
AÑO 12	2034	0	0	0	0	0	0	0	0	0	0	0	0	0.0
AÑO 13	2035	0	0	0	0	0	0	0	0	0	0	0	0	0.0
AÑO 14	2036	0	0	0	0	0	0	0	0	0	0	0	0	0.0
AÑO 15	2037	0	0	0	0	0	0	0	0	0	0	0	0	0.0
AÑO 16	2038	0	0	0	0	0	0	0	0	0	0	0	0	0.0
AÑO 17	2039	0	0	0	0	0	0	0	0	0	0	0	0	0.0
AÑO 18	2040	0	0	0	0	0	0	0	0	0	0	0	0	0.0
AÑO 19	2041	0	0	0	0	0	0	0	0	0	0	0	0	0.0
AÑO 20	2042	0	0	0	0	0	0	0	0	0	0	0	0	0.0
AÑO 21	2043	0	0	0	0	0	0	0	0	0	0	0	0	0.0

Potencia (MW)														
	Año	Ene	Feb	Mar	Abr	May	Jun	Jul	Ago	Sep	Oct	Nov	Dic	MAX
AÑO 1	2023	0	0	0	0	0	0	0	0	0	0	0	0	0
AÑO 2	2024	0	0	0	0	0	0	0	0	0	0	0	0	0
AÑO 3	2025	0	0	0	0	0	0	0	0	0	0	0	0	0
AÑO 4	2026	0	0	0	0	0	0	0	0	0	0	0	0	0
AÑO 5	2027	0	0	0	0	0	0	0	0	0	0	0	0	0
AÑO 6	2028	0	0	0	0	0	0	0	0	0	0	0	0	0
AÑO 7	2029	0	0	0	0	0	0	0	0	0	0	0	0	0
AÑO 8	2030	0	0	0	0	0	0	0	0	0	0	0	0	0
AÑO 9	2031	0	0	0	0	0	0	0	0	0	0	0	0	0
AÑO 10	2032	0	0	0	0	0	0	0	0	0	0	0	0	0
AÑO 11	2033	0	0	0	0	0	0	0	0	0	0	0	0	0
AÑO 12	2034	0	0	0	0	0	0	0	0	0	0	0	0	0
AÑO 13	2035	0	0	0	0	0	0	0	0	0	0	0	0	0



## Informe Indicativo de Demanda 2023-2043

AÑO 14	2036	0	0	0	0	0	0	0	0	0	0	0	0	0
AÑO 15	2037	0	0	0	0	0	0	0	0	0	0	0	0	0
AÑO 16	2038	0	0	0	0	0	0	0	0	0	0	0	0	0
AÑO 17	2039	0	0	0	0	0	0	0	0	0	0	0	0	0
AÑO 18	2040	0	0	0	0	0	0	0	0	0	0	0	0	0
AÑO 19	2041	0	0	0	0	0	0	0	0	0	0	0	0	0
AÑO 20	2042	0	0	0	0	0	0	0	0	0	0	0	0	0
AÑO 21	2043	0	0	0	0	0	0	0	0	0	0	0	0	0



### **1.371 Información suministrada por PLANTA EMBOTELLADORA COCA COLA 02**

Mediante el formulario del Informe Indicativo de Demanda, Planta Embotelladora Coca Cola 02 presentó las proyecciones de crecimiento de la demanda, consumo de energía, curvas típicas y demanda máxima, para los siguientes veintiún (21) años.

El CND en cumplimiento de lo establecido en el numeral 5.1.1.5 de las Reglas Comerciales, el CND deberá analizar la coherencia de la información suministrada, pudiendo solicitar aclaraciones, realizar observaciones y requerir justificadamente modificaciones, para establecer la base de datos de demanda a utilizar, procedió a la validación de la información suministrada a través de los siguientes pasos:

Con los datos suministrados por la empresa se realizaron las comparaciones de la información recibida a las cuales no se le encontraron inconsistencias, por lo que la proyección suministrada fue utilizada en la confección del Informe Indicativo de Demandas

En La Tabla 371 se muestran los datos suministrados para el punto de medición Planta Embotelladora Coca Cola 02.



# Informe Indicativo de Demanda 2023-2043

TABLA #371  
DATOS PARA EL INFORME INDICATIVO DE DEMANDA  
PROYECTOS - DATOS  
PUNTO DE MEDICIÓN: PLANTA EMBOTELLADORA COCA COLA 02  
PERIODO: 2023-2043

Energía (MWh)														
	Año	Ene	Feb	Mar	Abr	May	Jun	Jul	Ago	Sep	Oct	Nov	Dic	TOTAL
AÑO 1	2023	575.43	565.86	659.67	620.8	560.4	562.47	535.79	541.34	576.47	608.26	516.75	656.77	6979.99
AÑO 2	2024	578.27	568.66	662.94	623.87	563.18	565.25	538.44	544.02	579.32	611.27	519.3	660.02	7014.55
AÑO 3	2025	578.27	568.66	662.94	623.87	563.18	565.25	538.44	544.02	579.32	611.27	519.3	660.02	7014.55
AÑO 4	2026	578.27	568.66	662.94	623.87	563.18	565.25	538.44	544.02	579.32	611.27	519.3	660.02	7014.55
AÑO 5	2027	578.27	568.66	662.94	623.87	563.18	565.25	538.44	544.02	579.32	611.27	519.3	660.02	7014.55
AÑO 6	2028	578.27	568.66	662.94	623.87	563.18	565.25	538.44	544.02	579.32	611.27	519.3	660.02	7014.55
AÑO 7	2029	578.27	568.66	662.94	623.87	563.18	565.25	538.44	544.02	579.32	611.27	519.3	660.02	7014.55
AÑO 8	2030	578.27	568.66	662.94	623.87	563.18	565.25	538.44	544.02	579.32	611.27	519.3	660.02	7014.55
AÑO 9	2031	578.27	568.66	662.94	623.87	563.18	565.25	538.44	544.02	579.32	611.27	519.3	660.02	7014.55
AÑO 10	2032	578.27	568.66	662.94	623.87	563.18	565.25	538.44	544.02	579.32	611.27	519.3	660.02	7014.55
AÑO 11	2033	578.27	568.66	662.94	623.87	563.18	565.25	538.44	544.02	579.32	611.27	519.3	660.02	7014.55
AÑO 12	2034	578.27	568.66	662.94	623.87	563.18	565.25	538.44	544.02	579.32	611.27	519.3	660.02	7014.55
AÑO 13	2035	578.27	568.66	662.94	623.87	563.18	565.25	538.44	544.02	579.32	611.27	519.3	660.02	7014.55
AÑO 14	2036	578.27	568.66	662.94	623.87	563.18	565.25	538.44	544.02	579.32	611.27	519.3	660.02	7014.55
AÑO 15	2037	578.27	568.66	662.94	623.87	563.18	565.25	538.44	544.02	579.32	611.27	519.3	660.02	7014.55
AÑO 16	2038	578.27	568.66	662.94	623.87	563.18	565.25	538.44	544.02	579.32	611.27	519.3	660.02	7014.55
AÑO 17	2039	578.27	568.66	662.94	623.87	563.18	565.25	538.44	544.02	579.32	611.27	519.3	660.02	7014.55
AÑO 18	2040	578.27	568.66	662.94	623.87	563.18	565.25	538.44	544.02	579.32	611.27	519.3	660.02	7014.55
AÑO 19	2041	578.27	568.66	662.94	623.87	563.18	565.25	538.44	544.02	579.32	611.27	519.3	660.02	7014.55
AÑO 20	2042	578.27	568.66	662.94	623.87	563.18	565.25	538.44	544.02	579.32	611.27	519.3	660.02	7014.55
AÑO 21	2043	578.27	568.66	662.94	623.87	563.18	565.25	538.44	544.02	579.32	611.27	519.3	660.02	7014.55

Factor de Carga														
	Año	Ene	Feb	Mar	Abr	May	Jun	Jul	Ago	Sep	Oct	Nov	Dic	PROM
AÑO 1	2023	0	0	0	0	0	0	0	0	0	0	0	0	0.0
AÑO 2	2024	0	0	0	0	0	0	0	0	0	0	0	0	0.0
AÑO 3	2025	0	0	0	0	0	0	0	0	0	0	0	0	0.0
AÑO 4	2026	0	0	0	0	0	0	0	0	0	0	0	0	0.0



## Informe Indicativo de Demanda 2023-2043

AÑO 5	2027	0	0	0	0	0	0	0	0	0	0	0	0	0.0
AÑO 6	2028	0	0	0	0	0	0	0	0	0	0	0	0	0.0
AÑO 7	2029	0	0	0	0	0	0	0	0	0	0	0	0	0.0
AÑO 8	2030	0	0	0	0	0	0	0	0	0	0	0	0	0.0
AÑO 9	2031	0	0	0	0	0	0	0	0	0	0	0	0	0.0
AÑO 10	2032	0	0	0	0	0	0	0	0	0	0	0	0	0.0
AÑO 11	2033	0	0	0	0	0	0	0	0	0	0	0	0	0.0
AÑO 12	2034	0	0	0	0	0	0	0	0	0	0	0	0	0.0
AÑO 13	2035	0	0	0	0	0	0	0	0	0	0	0	0	0.0
AÑO 14	2036	0	0	0	0	0	0	0	0	0	0	0	0	0.0
AÑO 15	2037	0	0	0	0	0	0	0	0	0	0	0	0	0.0
AÑO 16	2038	0	0	0	0	0	0	0	0	0	0	0	0	0.0
AÑO 17	2039	0	0	0	0	0	0	0	0	0	0	0	0	0.0
AÑO 18	2040	0	0	0	0	0	0	0	0	0	0	0	0	0.0
AÑO 19	2041	0	0	0	0	0	0	0	0	0	0	0	0	0.0
AÑO 20	2042	0	0	0	0	0	0	0	0	0	0	0	0	0.0
AÑO 21	2043	0	0	0	0	0	0	0	0	0	0	0	0	0.0

Potencia (MW)														
	Año	Ene	Feb	Mar	Abr	May	Jun	Jul	Ago	Sep	Oct	Nov	Dic	MAX
AÑO 1	2023	0	0	0	0	0	0	0	0	0	0	0	0	0
AÑO 2	2024	0	0	0	0	0	0	0	0	0	0	0	0	0
AÑO 3	2025	0	0	0	0	0	0	0	0	0	0	0	0	0
AÑO 4	2026	0	0	0	0	0	0	0	0	0	0	0	0	0
AÑO 5	2027	0	0	0	0	0	0	0	0	0	0	0	0	0
AÑO 6	2028	0	0	0	0	0	0	0	0	0	0	0	0	0
AÑO 7	2029	0	0	0	0	0	0	0	0	0	0	0	0	0
AÑO 8	2030	0	0	0	0	0	0	0	0	0	0	0	0	0
AÑO 9	2031	0	0	0	0	0	0	0	0	0	0	0	0	0
AÑO 10	2032	0	0	0	0	0	0	0	0	0	0	0	0	0
AÑO 11	2033	0	0	0	0	0	0	0	0	0	0	0	0	0
AÑO 12	2034	0	0	0	0	0	0	0	0	0	0	0	0	0
AÑO 13	2035	0	0	0	0	0	0	0	0	0	0	0	0	0



## Informe Indicativo de Demanda 2023-2043

AÑO 14	2036	0	0	0	0	0	0	0	0	0	0	0	0	0
AÑO 15	2037	0	0	0	0	0	0	0	0	0	0	0	0	0
AÑO 16	2038	0	0	0	0	0	0	0	0	0	0	0	0	0
AÑO 17	2039	0	0	0	0	0	0	0	0	0	0	0	0	0
AÑO 18	2040	0	0	0	0	0	0	0	0	0	0	0	0	0
AÑO 19	2041	0	0	0	0	0	0	0	0	0	0	0	0	0
AÑO 20	2042	0	0	0	0	0	0	0	0	0	0	0	0	0
AÑO 21	2043	0	0	0	0	0	0	0	0	0	0	0	0	0



### **1.372 Información suministrada por COCA COLA FEMSA, S.A**

Mediante el formulario del Informe Indicativo de Demanda, Coca Cola Femsa, S.A presentó las proyecciones de crecimiento de la demanda, consumo de energía, curvas típicas y demanda máxima, para los siguientes veintiún (21) años.

El CND en cumplimiento de lo establecido en el numeral 5.1.1.5 de las Reglas Comerciales, el CND deberá analizar la coherencia de la información suministrada, pudiendo solicitar aclaraciones, realizar observaciones y requerir justificadamente modificaciones, para establecer la base de datos de demanda a utilizar, procedió a la validación de la información suministrada a través de los siguientes pasos:

Con los datos suministrados por la empresa se realizaron las comparaciones de la información recibida a las cuales no se le encontraron inconsistencias, por lo que la proyección suministrada fue utilizada en la confección del Informe Indicativo de Demandas

En La Tabla 372 se muestran los datos suministrados para el punto de medición Coca Cola Femsa, S.A.





# Informe Indicativo de Demanda 2023-2043

**TABLA #372**  
**DATOS PARA EL INFORME INDICATIVO DE DEMANDA**  
**PROYECTOS - DATOS**  
**PUNTO DE MEDICIÓN: COCA COLA FEMSA, S.A**  
**PERIODO: 2023-2043**

Energía (MWh)														
	Año	Ene	Feb	Mar	Abr	May	Jun	Jul	Ago	Sep	Oct	Nov	Dic	TOTAL
AÑO 1	2023	115.1	112.78	129.91	125.49	118.89	115.3	112.57	105.76	112.03	121.1	113.43	127.59	1409.95
AÑO 2	2024	115.67	113.33	130.55	126.11	119.48	115.87	113.12	106.28	112.59	121.7	113.99	128.22	1416.93
AÑO 3	2025	115.67	113.33	130.55	126.11	119.48	115.87	113.12	106.28	112.59	121.7	113.99	128.22	1416.93
AÑO 4	2026	115.67	113.33	130.55	126.11	119.48	115.87	113.12	106.28	112.59	121.7	113.99	128.22	1416.93
AÑO 5	2027	115.67	113.33	130.55	126.11	119.48	115.87	113.12	106.28	112.59	121.7	113.99	128.22	1416.93
AÑO 6	2028	115.67	113.33	130.55	126.11	119.48	115.87	113.12	106.28	112.59	121.7	113.99	128.22	1416.93
AÑO 7	2029	115.67	113.33	130.55	126.11	119.48	115.87	113.12	106.28	112.59	121.7	113.99	128.22	1416.93
AÑO 8	2030	115.67	113.33	130.55	126.11	119.48	115.87	113.12	106.28	112.59	121.7	113.99	128.22	1416.93
AÑO 9	2031	115.67	113.33	130.55	126.11	119.48	115.87	113.12	106.28	112.59	121.7	113.99	128.22	1416.93
AÑO 10	2032	115.67	113.33	130.55	126.11	119.48	115.87	113.12	106.28	112.59	121.7	113.99	128.22	1416.93
AÑO 11	2033	115.67	113.33	130.55	126.11	119.48	115.87	113.12	106.28	112.59	121.7	113.99	128.22	1416.93
AÑO 12	2034	115.67	113.33	130.55	126.11	119.48	115.87	113.12	106.28	112.59	121.7	113.99	128.22	1416.93
AÑO 13	2035	115.67	113.33	130.55	126.11	119.48	115.87	113.12	106.28	112.59	121.7	113.99	128.22	1416.93
AÑO 14	2036	115.67	113.33	130.55	126.11	119.48	115.87	113.12	106.28	112.59	121.7	113.99	128.22	1416.93
AÑO 15	2037	115.67	113.33	130.55	126.11	119.48	115.87	113.12	106.28	112.59	121.7	113.99	128.22	1416.93
AÑO 16	2038	115.67	113.33	130.55	126.11	119.48	115.87	113.12	106.28	112.59	121.7	113.99	128.22	1416.93
AÑO 17	2039	115.67	113.33	130.55	126.11	119.48	115.87	113.12	106.28	112.59	121.7	113.99	128.22	1416.93
AÑO 18	2040	115.67	113.33	130.55	126.11	119.48	115.87	113.12	106.28	112.59	121.7	113.99	128.22	1416.93
AÑO 19	2041	115.67	113.33	130.55	126.11	119.48	115.87	113.12	106.28	112.59	121.7	113.99	128.22	1416.93
AÑO 20	2042	115.67	113.33	130.55	126.11	119.48	115.87	113.12	106.28	112.59	121.7	113.99	128.22	1416.93
AÑO 21	2043	115.67	113.33	130.55	126.11	119.48	115.87	113.12	106.28	112.59	121.7	113.99	128.22	1416.93

Factor de Carga														
	Año	Ene	Feb	Mar	Abr	May	Jun	Jul	Ago	Sep	Oct	Nov	Dic	PROM
AÑO 1	2023	0	0	0	0	0	0	0	0	0	0	0	0	0.0
AÑO 2	2024	0	0	0	0	0	0	0	0	0	0	0	0	0.0
AÑO 3	2025	0	0	0	0	0	0	0	0	0	0	0	0	0.0
AÑO 4	2026	0	0	0	0	0	0	0	0	0	0	0	0	0.0



# Informe Indicativo de Demanda 2023-2043

AÑO 5	2027	0	0	0	0	0	0	0	0	0	0	0	0	0.0
AÑO 6	2028	0	0	0	0	0	0	0	0	0	0	0	0	0.0
AÑO 7	2029	0	0	0	0	0	0	0	0	0	0	0	0	0.0
AÑO 8	2030	0	0	0	0	0	0	0	0	0	0	0	0	0.0
AÑO 9	2031	0	0	0	0	0	0	0	0	0	0	0	0	0.0
AÑO 10	2032	0	0	0	0	0	0	0	0	0	0	0	0	0.0
AÑO 11	2033	0	0	0	0	0	0	0	0	0	0	0	0	0.0
AÑO 12	2034	0	0	0	0	0	0	0	0	0	0	0	0	0.0
AÑO 13	2035	0	0	0	0	0	0	0	0	0	0	0	0	0.0
AÑO 14	2036	0	0	0	0	0	0	0	0	0	0	0	0	0.0
AÑO 15	2037	0	0	0	0	0	0	0	0	0	0	0	0	0.0
AÑO 16	2038	0	0	0	0	0	0	0	0	0	0	0	0	0.0
AÑO 17	2039	0	0	0	0	0	0	0	0	0	0	0	0	0.0
AÑO 18	2040	0	0	0	0	0	0	0	0	0	0	0	0	0.0
AÑO 19	2041	0	0	0	0	0	0	0	0	0	0	0	0	0.0
AÑO 20	2042	0	0	0	0	0	0	0	0	0	0	0	0	0.0
AÑO 21	2043	0	0	0	0	0	0	0	0	0	0	0	0	0.0

Potencia (MW)														
	Año	Ene	Feb	Mar	Abr	May	Jun	Jul	Ago	Sep	Oct	Nov	Dic	MAX
AÑO 1	2023	0	0	0	0	0	0	0	0	0	0	0	0	0
AÑO 2	2024	0	0	0	0	0	0	0	0	0	0	0	0	0
AÑO 3	2025	0	0	0	0	0	0	0	0	0	0	0	0	0
AÑO 4	2026	0	0	0	0	0	0	0	0	0	0	0	0	0
AÑO 5	2027	0	0	0	0	0	0	0	0	0	0	0	0	0
AÑO 6	2028	0	0	0	0	0	0	0	0	0	0	0	0	0
AÑO 7	2029	0	0	0	0	0	0	0	0	0	0	0	0	0
AÑO 8	2030	0	0	0	0	0	0	0	0	0	0	0	0	0
AÑO 9	2031	0	0	0	0	0	0	0	0	0	0	0	0	0
AÑO 10	2032	0	0	0	0	0	0	0	0	0	0	0	0	0
AÑO 11	2033	0	0	0	0	0	0	0	0	0	0	0	0	0
AÑO 12	2034	0	0	0	0	0	0	0	0	0	0	0	0	0
AÑO 13	2035	0	0	0	0	0	0	0	0	0	0	0	0	0



## Informe Indicativo de Demanda 2023-2043

AÑO 14	2036	0	0	0	0	0	0	0	0	0	0	0	0	0
AÑO 15	2037	0	0	0	0	0	0	0	0	0	0	0	0	0
AÑO 16	2038	0	0	0	0	0	0	0	0	0	0	0	0	0
AÑO 17	2039	0	0	0	0	0	0	0	0	0	0	0	0	0
AÑO 18	2040	0	0	0	0	0	0	0	0	0	0	0	0	0
AÑO 19	2041	0	0	0	0	0	0	0	0	0	0	0	0	0
AÑO 20	2042	0	0	0	0	0	0	0	0	0	0	0	0	0
AÑO 21	2043	0	0	0	0	0	0	0	0	0	0	0	0	0



### **1.373 Información suministrada por PEDERSEN FINE FOODS, S.A.**

Mediante el formulario del Informe Indicativo de Demanda, Pedersen Fine Foods, S.A. presentó las proyecciones de crecimiento de la demanda, consumo de energía, curvas típicas y demanda máxima, para los siguientes veintiún (21) años.

El CND en cumplimiento de lo establecido en el numeral 5.1.1.5 de las Reglas Comerciales, el CND deberá analizar la coherencia de la información suministrada, pudiendo solicitar aclaraciones, realizar observaciones y requerir justificadamente modificaciones, para establecer la base de datos de demanda a utilizar, procedió a la validación de la información suministrada a través de los siguientes pasos:

Con los datos suministrados por la empresa se realizaron las comparaciones de la información recibida a las cuales no se le encontraron inconsistencias, por lo que la proyección suministrada fue utilizada en la confección del Informe Indicativo de Demandas

En La Tabla 373 se muestran los datos suministrados para el punto de medición Pedersen Fine Foods, S.A..



# Informe Indicativo de Demanda 2023-2043

**TABLA #373**  
**DATOS PARA EL INFORME INDICATIVO DE DEMANDA**  
**PROYECTOS - DATOS**  
**PUNTO DE MEDICIÓN: PEDERSEN FINE FOODS, S.A.**  
**PERIODO: 2023-2043**

Energía (MWh)														
	Año	Ene	Feb	Mar	Abr	May	Jun	Jul	Ago	Sep	Oct	Nov	Dic	TOTAL
AÑO 1	2023	146.92	148.87	142.28	134.59	143.51	147.68	130.93	141.93	138.37	134.98	131.95	137.93	1679.94
AÑO 2	2024	144.96	143.08	131.79	139.07	135.65	145.09	139.92	135.8	146.85	132.83	131.37	138.76	1665.18
AÑO 3	2025	147.47	144.55	141.14	135.27	136.56	132.57	138.44	142.56	146.75	137.77	142.9	137.76	1683.72
AÑO 4	2026	143.12	146.48	137.05	146.79	131.43	137.65	147.08	145.71	136.58	131.5	146.7	136.52	1686.6
AÑO 5	2027	135.89	142.88	141.61	141.02	139.25	131.66	145.07	136.29	138.79	132.66	143.27	146.38	1674.77
AÑO 6	2028	137.8	146.49	139.45	133.15	145.76	142.47	142.14	138.94	137.05	134.39	146.46	142.0	1686.09
AÑO 7	2029	144.16	138.42	133.17	133.28	132.86	137.24	137.97	145.96	136.85	139.83	145.06	133.65	1658.46
AÑO 8	2030	142.83	137.01	133.84	144.72	133.38	143.47	138.87	137.99	139.44	143.71	143.63	138.37	1677.27
AÑO 9	2031	134.4	134.65	134.88	142.13	136.75	144.78	141.9	139.87	138.83	137.21	140.91	143.95	1670.27
AÑO 10	2032	144.48	138.27	137.33	140.72	135.95	136.12	144.34	138.21	139.14	140.39	137.67	139.15	1671.75
AÑO 11	2033	139.28	141.29	140.66	138.95	137.16	136.99	140.39	137.83	141.23	143.92	143.04	138.8	1679.53
AÑO 12	2034	142.04	143.9	140.91	140.19	143.53	139.38	141.9	140.81	142.21	141.33	138.24	140.05	1694.48
AÑO 13	2035	143.86	139.64	141.37	140.98	139.27	143.01	141.38	141.0	141.62	139.54	140.97	142.5	1695.14
AÑO 14	2036	139.04	139.68	141.38	142.99	140.78	142.79	140.58	140.47	140.66	139.37	140.74	141.2	1689.66
AÑO 15	2037	139.71	140.63	142.38	139.1	141.6	139.52	142.35	142.14	140.01	142.67	141.93	142.04	1694.07
AÑO 16	2038	141.46	139.31	140.25	141.93	139.87	141.4	140.24	140.1	142.11	140.51	139.83	141.74	1688.76
AÑO 17	2039	140.08	139.78	139.57	139.92	142.49	140.82	141.75	139.76	139.35	142.1	139.6	141.48	1686.69
AÑO 18	2040	141.44	141.68	140.77	140.24	141.56	141.07	141.95	139.74	141.74	140.49	140.84	142.12	1693.63
AÑO 19	2041	139.9	141.52	141.31	141.54	141.17	139.67	140.49	140.22	140.1	140.15	139.97	141.67	1687.72
AÑO 20	2042	140.78	142.07	141.2	141.92	140.54	139.67	141.09	140.31	140.04	141.56	139.69	141.3	1690.16
AÑO 21	2043	141.9	140.44	140.22	140.05	139.78	140.29	141.78	141.68	141.8	141.04	140.88	141.47	1691.33

Factor de Carga														
	Año	Ene	Feb	Mar	Abr	May	Jun	Jul	Ago	Sep	Oct	Nov	Dic	PROM
AÑO 1	2023	0	0	0	0	0	0	0	0	0	0	0	0	0.0
AÑO 2	2024	0	0	0	0	0	0	0	0	0	0	0	0	0.0
AÑO 3	2025	0	0	0	0	0	0	0	0	0	0	0	0	0.0
AÑO 4	2026	0	0	0	0	0	0	0	0	0	0	0	0	0.0



## Informe Indicativo de Demanda 2023-2043

AÑO 5	2027	0	0	0	0	0	0	0	0	0	0	0	0	0.0
AÑO 6	2028	0	0	0	0	0	0	0	0	0	0	0	0	0.0
AÑO 7	2029	0	0	0	0	0	0	0	0	0	0	0	0	0.0
AÑO 8	2030	0	0	0	0	0	0	0	0	0	0	0	0	0.0
AÑO 9	2031	0	0	0	0	0	0	0	0	0	0	0	0	0.0
AÑO 10	2032	0	0	0	0	0	0	0	0	0	0	0	0	0.0
AÑO 11	2033	0	0	0	0	0	0	0	0	0	0	0	0	0.0
AÑO 12	2034	0	0	0	0	0	0	0	0	0	0	0	0	0.0
AÑO 13	2035	0	0	0	0	0	0	0	0	0	0	0	0	0.0
AÑO 14	2036	0	0	0	0	0	0	0	0	0	0	0	0	0.0
AÑO 15	2037	0	0	0	0	0	0	0	0	0	0	0	0	0.0
AÑO 16	2038	0	0	0	0	0	0	0	0	0	0	0	0	0.0
AÑO 17	2039	0	0	0	0	0	0	0	0	0	0	0	0	0.0
AÑO 18	2040	0	0	0	0	0	0	0	0	0	0	0	0	0.0
AÑO 19	2041	0	0	0	0	0	0	0	0	0	0	0	0	0.0
AÑO 20	2042	0	0	0	0	0	0	0	0	0	0	0	0	0.0
AÑO 21	2043	0	0	0	0	0	0	0	0	0	0	0	0	0.0

Potencia (MW)														
	Año	Ene	Feb	Mar	Abr	May	Jun	Jul	Ago	Sep	Oct	Nov	Dic	MAX
AÑO 1	2023	0	0	0	0	0	0	0	0	0	0	0	0	0
AÑO 2	2024	0	0	0	0	0	0	0	0	0	0	0	0	0
AÑO 3	2025	0	0	0	0	0	0	0	0	0	0	0	0	0
AÑO 4	2026	0	0	0	0	0	0	0	0	0	0	0	0	0
AÑO 5	2027	0	0	0	0	0	0	0	0	0	0	0	0	0
AÑO 6	2028	0	0	0	0	0	0	0	0	0	0	0	0	0
AÑO 7	2029	0	0	0	0	0	0	0	0	0	0	0	0	0
AÑO 8	2030	0	0	0	0	0	0	0	0	0	0	0	0	0
AÑO 9	2031	0	0	0	0	0	0	0	0	0	0	0	0	0
AÑO 10	2032	0	0	0	0	0	0	0	0	0	0	0	0	0
AÑO 11	2033	0	0	0	0	0	0	0	0	0	0	0	0	0
AÑO 12	2034	0	0	0	0	0	0	0	0	0	0	0	0	0
AÑO 13	2035	0	0	0	0	0	0	0	0	0	0	0	0	0



## Informe Indicativo de Demanda 2023-2043

AÑO 14	2036	0	0	0	0	0	0	0	0	0	0	0	0	0
AÑO 15	2037	0	0	0	0	0	0	0	0	0	0	0	0	0
AÑO 16	2038	0	0	0	0	0	0	0	0	0	0	0	0	0
AÑO 17	2039	0	0	0	0	0	0	0	0	0	0	0	0	0
AÑO 18	2040	0	0	0	0	0	0	0	0	0	0	0	0	0
AÑO 19	2041	0	0	0	0	0	0	0	0	0	0	0	0	0
AÑO 20	2042	0	0	0	0	0	0	0	0	0	0	0	0	0
AÑO 21	2043	0	0	0	0	0	0	0	0	0	0	0	0	0



### **1.374 Información suministrada por PETITE BOTTLING COMPANY, INC.**

Mediante el formulario del Informe Indicativo de Demanda, Petite Bottling Company, Inc. presentó las proyecciones de crecimiento de la demanda, consumo de energía, curvas típicas y demanda máxima, para los siguientes veintiún (21) años.

El CND en cumplimiento de lo establecido en el numeral 5.1.1.5 de las Reglas Comerciales, el CND deberá analizar la coherencia de la información suministrada, pudiendo solicitar aclaraciones, realizar observaciones y requerir justificadamente modificaciones, para establecer la base de datos de demanda a utilizar, procedió a la validación de la información suministrada a través de los siguientes pasos:

Con los datos suministrados por la empresa se realizaron las comparaciones de la información recibida a las cuales no se le encontraron inconsistencias, por lo que la proyección suministrada fue utilizada en la confección del Informe Indicativo de Demandas

En La Tabla 374 se muestran los datos suministrados para el punto de medición Petite Bottling Company, Inc..





# Informe Indicativo de Demanda 2023-2043

TABLA #374

DATOS PARA EL INFORME INDICATIVO DE DEMANDA

PROYECTOS - DATOS

PUNTO DE MEDICIÓN: PETITE BOTTLING COMPANY, INC.

PERIODO: 2023-2043

Energía (MWh)														
	Año	Ene	Feb	Mar	Abr	May	Jun	Jul	Ago	Sep	Oct	Nov	Dic	TOTAL
AÑO 1	2023	904.25	904.25	904.25	904.25	904.25	904.25	904.25	904.25	904.25	904.25	904.25	904.25	10850.95
AÑO 2	2024	911.48	911.48	911.48	911.48	911.48	911.48	911.48	911.48	911.48	911.48	911.48	911.48	10937.75
AÑO 3	2025	918.77	918.77	918.77	918.77	918.77	918.77	918.77	918.77	918.77	918.77	918.77	918.77	11025.26
AÑO 4	2026	926.12	926.12	926.12	926.12	926.12	926.12	926.12	926.12	926.12	926.12	926.12	926.12	11113.46
AÑO 5	2027	933.53	933.53	933.53	933.53	933.53	933.53	933.53	933.53	933.53	933.53	933.53	933.53	11202.37
AÑO 6	2028	941.0	941.0	941.0	941.0	941.0	941.0	941.0	941.0	941.0	941.0	941.0	941.0	11291.99
AÑO 7	2029	948.53	948.53	948.53	948.53	948.53	948.53	948.53	948.53	948.53	948.53	948.53	948.53	11382.32
AÑO 8	2030	956.11	956.11	956.11	956.11	956.11	956.11	956.11	956.11	956.11	956.11	956.11	956.11	11473.38
AÑO 9	2031	963.76	963.76	963.76	963.76	963.76	963.76	963.76	963.76	963.76	963.76	963.76	963.76	11565.17
AÑO 10	2032	971.47	971.47	971.47	971.47	971.47	971.47	971.47	971.47	971.47	971.47	971.47	971.47	11657.69
AÑO 11	2033	979.25	979.25	979.25	979.25	979.25	979.25	979.25	979.25	979.25	979.25	979.25	979.25	11750.95
AÑO 12	2034	987.08	987.08	987.08	987.08	987.08	987.08	987.08	987.08	987.08	987.08	987.08	987.08	11844.96
AÑO 13	2035	994.98	994.98	994.98	994.98	994.98	994.98	994.98	994.98	994.98	994.98	994.98	994.98	11939.72
AÑO 14	2036	1002.94	1002.94	1002.94	1002.94	1002.94	1002.94	1002.94	1002.94	1002.94	1002.94	1002.94	1002.94	12035.23
AÑO 15	2037	1010.96	1010.96	1010.96	1010.96	1010.96	1010.96	1010.96	1010.96	1010.96	1010.96	1010.96	1010.96	12131.52
AÑO 16	2038	1019.05	1019.05	1019.05	1019.05	1019.05	1019.05	1019.05	1019.05	1019.05	1019.05	1019.05	1019.05	12228.57
AÑO 17	2039	1027.2	1027.2	1027.2	1027.2	1027.2	1027.2	1027.2	1027.2	1027.2	1027.2	1027.2	1027.2	12326.4
AÑO 18	2040	1035.42	1035.42	1035.42	1035.42	1035.42	1035.42	1035.42	1035.42	1035.42	1035.42	1035.42	1035.42	12425.01
AÑO 19	2041	1043.7	1043.7	1043.7	1043.7	1043.7	1043.7	1043.7	1043.7	1043.7	1043.7	1043.7	1043.7	12524.41
AÑO 20	2042	1052.05	1052.05	1052.05	1052.05	1052.05	1052.05	1052.05	1052.05	1052.05	1052.05	1052.05	1052.05	12624.6
AÑO 21	2043	1060.47	1060.47	1060.47	1060.47	1060.47	1060.47	1060.47	1060.47	1060.47	1060.47	1060.47	1060.47	12725.6

Factor de Carga														
	Año	Ene	Feb	Mar	Abr	May	Jun	Jul	Ago	Sep	Oct	Nov	Dic	PROM



# Informe Indicativo de Demanda 2023-2043

AÑO 1	2023	0	0	0	0	0	0	0	0	0	0	0	0	0.0
AÑO 2	2024	0	0	0	0	0	0	0	0	0	0	0	0	0.0
AÑO 3	2025	0	0	0	0	0	0	0	0	0	0	0	0	0.0
AÑO 4	2026	0	0	0	0	0	0	0	0	0	0	0	0	0.0
AÑO 5	2027	0	0	0	0	0	0	0	0	0	0	0	0	0.0
AÑO 6	2028	0	0	0	0	0	0	0	0	0	0	0	0	0.0
AÑO 7	2029	0	0	0	0	0	0	0	0	0	0	0	0	0.0
AÑO 8	2030	0	0	0	0	0	0	0	0	0	0	0	0	0.0
AÑO 9	2031	0	0	0	0	0	0	0	0	0	0	0	0	0.0
AÑO 10	2032	0	0	0	0	0	0	0	0	0	0	0	0	0.0
AÑO 11	2033	0	0	0	0	0	0	0	0	0	0	0	0	0.0
AÑO 12	2034	0	0	0	0	0	0	0	0	0	0	0	0	0.0
AÑO 13	2035	0	0	0	0	0	0	0	0	0	0	0	0	0.0
AÑO 14	2036	0	0	0	0	0	0	0	0	0	0	0	0	0.0
AÑO 15	2037	0	0	0	0	0	0	0	0	0	0	0	0	0.0
AÑO 16	2038	0	0	0	0	0	0	0	0	0	0	0	0	0.0
AÑO 17	2039	0	0	0	0	0	0	0	0	0	0	0	0	0.0
AÑO 18	2040	0	0	0	0	0	0	0	0	0	0	0	0	0.0
AÑO 19	2041	0	0	0	0	0	0	0	0	0	0	0	0	0.0
AÑO 20	2042	0	0	0	0	0	0	0	0	0	0	0	0	0.0
AÑO 21	2043	0	0	0	0	0	0	0	0	0	0	0	0	0.0

Potencia (MW)														
	Año	Ene	Feb	Mar	Abr	May	Jun	Jul	Ago	Sep	Oct	Nov	Dic	MAX
AÑO 1	2023	0	0	0	0	0	0	0	0	0	0	0	0	0
AÑO 2	2024	0	0	0	0	0	0	0	0	0	0	0	0	0
AÑO 3	2025	0	0	0	0	0	0	0	0	0	0	0	0	0
AÑO 4	2026	0	0	0	0	0	0	0	0	0	0	0	0	0
AÑO 5	2027	0	0	0	0	0	0	0	0	0	0	0	0	0
AÑO 6	2028	0	0	0	0	0	0	0	0	0	0	0	0	0
AÑO 7	2029	0	0	0	0	0	0	0	0	0	0	0	0	0
AÑO 8	2030	0	0	0	0	0	0	0	0	0	0	0	0	0
AÑO 9	2031	0	0	0	0	0	0	0	0	0	0	0	0	0



## Informe Indicativo de Demanda 2023-2043

AÑO 10	2032	0	0	0	0	0	0	0	0	0	0	0	0	0
AÑO 11	2033	0	0	0	0	0	0	0	0	0	0	0	0	0
AÑO 12	2034	0	0	0	0	0	0	0	0	0	0	0	0	0
AÑO 13	2035	0	0	0	0	0	0	0	0	0	0	0	0	0
AÑO 14	2036	0	0	0	0	0	0	0	0	0	0	0	0	0
AÑO 15	2037	0	0	0	0	0	0	0	0	0	0	0	0	0
AÑO 16	2038	0	0	0	0	0	0	0	0	0	0	0	0	0
AÑO 17	2039	0	0	0	0	0	0	0	0	0	0	0	0	0
AÑO 18	2040	0	0	0	0	0	0	0	0	0	0	0	0	0
AÑO 19	2041	0	0	0	0	0	0	0	0	0	0	0	0	0
AÑO 20	2042	0	0	0	0	0	0	0	0	0	0	0	0	0
AÑO 21	2043	0	0	0	0	0	0	0	0	0	0	0	0	0



### **1.375 Información suministrada por PET PANAMÁ**

Mediante el formulario del Informe Indicativo de Demanda, Pet Panamá presentó las proyecciones de crecimiento de la demanda, consumo de energía, curvas típicas y demanda máxima, para los siguientes veintiún (21) años.

El CND en cumplimiento de lo establecido en el numeral 5.1.1.5 de las Reglas Comerciales, el CND deberá analizar la coherencia de la información suministrada, pudiendo solicitar aclaraciones, realizar observaciones y requerir justificadamente modificaciones, para establecer la base de datos de demanda a utilizar, procedió a la validación de la información suministrada a través de los siguientes pasos:

Con los datos suministrados por la empresa se realizaron las comparaciones de la información recibida a las cuales no se le encontraron inconsistencias, por lo que la proyección suministrada fue utilizada en la confección del Informe Indicativo de Demandas

En La Tabla 375 se muestran los datos suministrados para el punto de medición Pet Panamá.



# Informe Indicativo de Demanda 2023-2043

**TABLA #375**  
**DATOS PARA EL INFORME INDICATIVO DE DEMANDA**  
**PROYECTOS - DATOS**  
**PUNTO DE MEDICIÓN: PET PANAMÁ**  
**PERIODO: 2023-2043**

Energía (MWh)														
	Año	Ene	Feb	Mar	Abr	May	Jun	Jul	Ago	Sep	Oct	Nov	Dic	TOTAL
AÑO 1	2023	75.49	62.23	69.37	71.41	77.53	79.57	75.49	72.43	70.39	73.45	75.49	87.73	890.55
AÑO 2	2024	76.24	62.85	70.06	72.12	78.3	80.36	76.24	73.15	71.09	74.18	76.24	88.61	899.45
AÑO 3	2025	77.0	63.48	70.76	72.84	79.09	81.17	77.0	73.88	71.8	74.92	77.0	89.49	908.45
AÑO 4	2026	77.77	64.11	71.47	73.57	79.88	81.98	77.77	74.62	72.52	75.67	77.77	90.39	917.53
AÑO 5	2027	78.55	64.75	72.18	74.31	80.68	82.8	78.55	75.37	73.24	76.43	78.55	91.29	926.71
AÑO 6	2028	79.34	65.4	72.91	75.05	81.48	83.63	79.34	76.12	73.98	77.19	79.34	92.2	935.97
AÑO 7	2029	80.13	66.05	73.63	75.8	82.3	84.46	80.13	76.88	74.72	77.97	80.13	93.13	945.33
AÑO 8	2030	80.93	66.71	74.37	76.56	83.12	85.31	80.93	77.65	75.46	78.75	80.93	94.06	954.79
AÑO 9	2031	81.74	67.38	75.11	77.32	83.95	86.16	81.74	78.43	76.22	79.53	81.74	95.0	964.34
AÑO 10	2032	82.56	68.06	75.87	78.1	84.79	87.02	82.56	79.21	76.98	80.33	82.56	95.95	973.98
AÑO 11	2033	83.39	68.74	76.62	78.88	85.64	87.89	83.39	80.0	77.75	81.13	83.39	96.91	983.72
AÑO 12	2034	84.22	69.42	77.39	79.67	86.5	88.77	84.22	80.8	78.53	81.94	84.22	97.88	993.56
AÑO 13	2035	85.06	70.12	78.16	80.46	87.36	89.66	85.06	81.61	79.31	82.76	85.06	98.85	1003.49
AÑO 14	2036	85.91	70.82	78.95	81.27	88.23	90.56	85.91	82.43	80.11	83.59	85.91	99.84	1013.53
AÑO 15	2037	86.77	71.53	79.74	82.08	89.12	91.46	86.77	83.25	80.91	84.43	86.77	100.84	1023.66
AÑO 16	2038	87.64	72.24	80.53	82.9	90.01	92.38	87.64	84.09	81.72	85.27	87.64	101.85	1033.9
AÑO 17	2039	88.51	72.96	81.34	83.73	90.91	93.3	88.51	84.93	82.53	86.12	88.51	102.87	1044.24
AÑO 18	2040	89.4	73.69	82.15	84.57	91.82	94.23	89.4	85.78	83.36	86.98	89.4	103.9	1054.68
AÑO 19	2041	90.29	74.43	82.97	85.41	92.73	95.17	90.29	86.63	84.19	87.85	90.29	104.94	1065.23
AÑO 20	2042	91.2	75.18	83.8	86.27	93.66	96.13	91.2	87.5	85.04	88.73	91.2	105.99	1075.88
AÑO 21	2043	109.44	90.21	100.56	103.52	112.39	115.35	109.44	105.0	102.04	106.48	109.44	127.18	1291.05

Factor de Carga														
	Año	Ene	Feb	Mar	Abr	May	Jun	Jul	Ago	Sep	Oct	Nov	Dic	PROM
AÑO 1	2023	0	0	0	0	0	0	0	0	0	0	0	0	0.0
AÑO 2	2024	0	0	0	0	0	0	0	0	0	0	0	0	0.0
AÑO 3	2025	0	0	0	0	0	0	0	0	0	0	0	0	0.0
AÑO 4	2026	0	0	0	0	0	0	0	0	0	0	0	0	0.0



## Informe Indicativo de Demanda 2023-2043

AÑO 5	2027	0	0	0	0	0	0	0	0	0	0	0	0	0.0
AÑO 6	2028	0	0	0	0	0	0	0	0	0	0	0	0	0.0
AÑO 7	2029	0	0	0	0	0	0	0	0	0	0	0	0	0.0
AÑO 8	2030	0	0	0	0	0	0	0	0	0	0	0	0	0.0
AÑO 9	2031	0	0	0	0	0	0	0	0	0	0	0	0	0.0
AÑO 10	2032	0	0	0	0	0	0	0	0	0	0	0	0	0.0
AÑO 11	2033	0	0	0	0	0	0	0	0	0	0	0	0	0.0
AÑO 12	2034	0	0	0	0	0	0	0	0	0	0	0	0	0.0
AÑO 13	2035	0	0	0	0	0	0	0	0	0	0	0	0	0.0
AÑO 14	2036	0	0	0	0	0	0	0	0	0	0	0	0	0.0
AÑO 15	2037	0	0	0	0	0	0	0	0	0	0	0	0	0.0
AÑO 16	2038	0	0	0	0	0	0	0	0	0	0	0	0	0.0
AÑO 17	2039	0	0	0	0	0	0	0	0	0	0	0	0	0.0
AÑO 18	2040	0	0	0	0	0	0	0	0	0	0	0	0	0.0
AÑO 19	2041	0	0	0	0	0	0	0	0	0	0	0	0	0.0
AÑO 20	2042	0	0	0	0	0	0	0	0	0	0	0	0	0.0
AÑO 21	2043	0	0	0	0	0	0	0	0	0	0	0	0	0.0

Potencia (MW)														
	Año	Ene	Feb	Mar	Abr	May	Jun	Jul	Ago	Sep	Oct	Nov	Dic	MAX
AÑO 1	2023	0	0	0	0	0	0	0	0	0	0	0	0	0
AÑO 2	2024	0	0	0	0	0	0	0	0	0	0	0	0	0
AÑO 3	2025	0	0	0	0	0	0	0	0	0	0	0	0	0
AÑO 4	2026	0	0	0	0	0	0	0	0	0	0	0	0	0
AÑO 5	2027	0	0	0	0	0	0	0	0	0	0	0	0	0
AÑO 6	2028	0	0	0	0	0	0	0	0	0	0	0	0	0
AÑO 7	2029	0	0	0	0	0	0	0	0	0	0	0	0	0
AÑO 8	2030	0	0	0	0	0	0	0	0	0	0	0	0	0
AÑO 9	2031	0	0	0	0	0	0	0	0	0	0	0	0	0
AÑO 10	2032	0	0	0	0	0	0	0	0	0	0	0	0	0
AÑO 11	2033	0	0	0	0	0	0	0	0	0	0	0	0	0
AÑO 12	2034	0	0	0	0	0	0	0	0	0	0	0	0	0
AÑO 13	2035	0	0	0	0	0	0	0	0	0	0	0	0	0



## Informe Indicativo de Demanda 2023-2043

AÑO 14	2036	0	0	0	0	0	0	0	0	0	0	0	0	0
AÑO 15	2037	0	0	0	0	0	0	0	0	0	0	0	0	0
AÑO 16	2038	0	0	0	0	0	0	0	0	0	0	0	0	0
AÑO 17	2039	0	0	0	0	0	0	0	0	0	0	0	0	0
AÑO 18	2040	0	0	0	0	0	0	0	0	0	0	0	0	0
AÑO 19	2041	0	0	0	0	0	0	0	0	0	0	0	0	0
AÑO 20	2042	0	0	0	0	0	0	0	0	0	0	0	0	0
AÑO 21	2043	0	0	0	0	0	0	0	0	0	0	0	0	0



### **1.376 Información suministrada por PETRO HIELO, S.A.**

Mediante el formulario del Informe Indicativo de Demanda, Petro Hielo, S.A. presentó las proyecciones de crecimiento de la demanda, consumo de energía, curvas típicas y demanda máxima, para los siguientes veintiún (21) años.

El CND en cumplimiento de lo establecido en el numeral 5.1.1.5 de las Reglas Comerciales, el CND deberá analizar la coherencia de la información suministrada, pudiendo solicitar aclaraciones, realizar observaciones y requerir justificadamente modificaciones, para establecer la base de datos de demanda a utilizar, procedió a la validación de la información suministrada a través de los siguientes pasos:

Con los datos suministrados por la empresa se realizaron las comparaciones de la información recibida a las cuales no se le encontraron inconsistencias, por lo que la proyección suministrada fue utilizada en la confección del Informe Indicativo de Demandas

En La Tabla 376 se muestran los datos suministrados para el punto de medición Petro Hielo, S.A..





# Informe Indicativo de Demanda 2023-2043

TABLA #376  
DATOS PARA EL INFORME INDICATIVO DE DEMANDA  
PROYECTOS - DATOS  
PUNTO DE MEDICIÓN: PETRO HIELO, S.A.  
PERIODO: 2023-2043

Energía (MWh)														
	Año	Ene	Feb	Mar	Abr	May	Jun	Jul	Ago	Sep	Oct	Nov	Dic	TOTAL
AÑO 1	2023	547.07	383.58	475.22	454.24	416.83	376.3	509.8	529.13	426.1	396.72	439.58	477.19	5431.75
AÑO 2	2024	449.51	473.36	380.43	545.6	514.71	509.84	510.52	404.5	519.03	486.82	455.25	504.11	5753.68
AÑO 3	2025	446.59	499.89	481.52	455.9	487.32	494.28	537.06	380.48	522.59	396.54	390.38	532.05	5624.59
AÑO 4	2026	409.42	462.08	455.11	473.46	498.97	522.67	415.16	450.78	397.0	388.21	509.04	516.68	5498.57
AÑO 5	2027	524.2	510.34	475.94	458.74	426.49	445.26	401.14	482.75	476.98	438.35	497.45	393.57	5531.2
AÑO 6	2028	422.95	473.61	498.75	521.83	456.54	455.23	393.73	452.19	518.82	404.96	406.72	477.16	5482.48
AÑO 7	2029	487.83	420.99	418.47	412.75	402.65	466.7	481.0	422.27	402.7	423.36	416.51	456.73	5211.95
AÑO 8	2030	428.92	487.33	490.12	480.35	435.72	426.16	435.89	435.62	440.48	441.03	465.9	409.54	5377.05
AÑO 9	2031	432.59	457.2	405.38	436.12	422.79	473.53	435.41	425.99	434.46	423.0	409.2	448.08	5203.73
AÑO 10	2032	417.83	456.95	423.78	442.95	409.72	455.6	422.7	454.83	410.58	449.32	446.12	455.91	5246.3
AÑO 11	2033	470.63	460.61	428.83	469.57	445.62	421.36	429.19	441.58	443.51	417.63	440.8	461.71	5331.04
AÑO 12	2034	463.62	461.25	467.56	420.39	468.12	437.34	463.49	468.14	433.27	452.41	454.15	463.9	5453.64
AÑO 13	2035	434.53	455.08	461.2	449.38	442.05	465.51	460.03	461.06	448.69	466.66	448.32	454.23	5446.75
AÑO 14	2036	460.24	455.99	448.01	433.36	441.28	456.1	457.58	438.3	437.94	436.73	447.86	435.65	5349.03
AÑO 15	2037	435.14	455.59	434.78	457.88	435.93	439.78	457.71	439.45	452.63	450.29	454.04	456.08	5369.31
AÑO 16	2038	450.59	444.89	450.18	436.13	449.73	437.75	451.04	450.11	436.16	453.22	451.83	443.94	5355.59
AÑO 17	2039	438.84	442.42	450.65	446.91	442.56	439.39	449.01	440.43	452.39	444.24	446.49	438.82	5332.17
AÑO 18	2040	445.08	437.05	438.39	443.03	445.0	440.77	449.88	449.0	447.24	445.3	442.8	448.74	5332.27
AÑO 19	2041	444.71	438.43	438.9	449.89	437.33	442.69	449.39	448.71	445.19	445.44	448.08	439.49	5328.24
AÑO 20	2042	438.03	439.64	441.75	447.42	448.87	439.13	448.61	437.76	442.13	445.45	447.47	441.7	5317.96
AÑO 21	2043	445.25	444.05	447.33	444.5	446.37	445.3	438.06	446.47	448.24	446.19	448.05	438.34	5338.15

Factor de Carga														
	Año	Ene	Feb	Mar	Abr	May	Jun	Jul	Ago	Sep	Oct	Nov	Dic	PROM
AÑO 1	2023	0	0	0	0	0	0	0	0	0	0	0	0	0.0
AÑO 2	2024	0	0	0	0	0	0	0	0	0	0	0	0	0.0
AÑO 3	2025	0	0	0	0	0	0	0	0	0	0	0	0	0.0
AÑO 4	2026	0	0	0	0	0	0	0	0	0	0	0	0	0.0



## Informe Indicativo de Demanda 2023-2043

AÑO 5	2027	0	0	0	0	0	0	0	0	0	0	0	0	0.0
AÑO 6	2028	0	0	0	0	0	0	0	0	0	0	0	0	0.0
AÑO 7	2029	0	0	0	0	0	0	0	0	0	0	0	0	0.0
AÑO 8	2030	0	0	0	0	0	0	0	0	0	0	0	0	0.0
AÑO 9	2031	0	0	0	0	0	0	0	0	0	0	0	0	0.0
AÑO 10	2032	0	0	0	0	0	0	0	0	0	0	0	0	0.0
AÑO 11	2033	0	0	0	0	0	0	0	0	0	0	0	0	0.0
AÑO 12	2034	0	0	0	0	0	0	0	0	0	0	0	0	0.0
AÑO 13	2035	0	0	0	0	0	0	0	0	0	0	0	0	0.0
AÑO 14	2036	0	0	0	0	0	0	0	0	0	0	0	0	0.0
AÑO 15	2037	0	0	0	0	0	0	0	0	0	0	0	0	0.0
AÑO 16	2038	0	0	0	0	0	0	0	0	0	0	0	0	0.0
AÑO 17	2039	0	0	0	0	0	0	0	0	0	0	0	0	0.0
AÑO 18	2040	0	0	0	0	0	0	0	0	0	0	0	0	0.0
AÑO 19	2041	0	0	0	0	0	0	0	0	0	0	0	0	0.0
AÑO 20	2042	0	0	0	0	0	0	0	0	0	0	0	0	0.0
AÑO 21	2043	0	0	0	0	0	0	0	0	0	0	0	0	0.0

Potencia (MW)														
	Año	Ene	Feb	Mar	Abr	May	Jun	Jul	Ago	Sep	Oct	Nov	Dic	MAX
AÑO 1	2023	0	0	0	0	0	0	0	0	0	0	0	0	0
AÑO 2	2024	0	0	0	0	0	0	0	0	0	0	0	0	0
AÑO 3	2025	0	0	0	0	0	0	0	0	0	0	0	0	0
AÑO 4	2026	0	0	0	0	0	0	0	0	0	0	0	0	0
AÑO 5	2027	0	0	0	0	0	0	0	0	0	0	0	0	0
AÑO 6	2028	0	0	0	0	0	0	0	0	0	0	0	0	0
AÑO 7	2029	0	0	0	0	0	0	0	0	0	0	0	0	0
AÑO 8	2030	0	0	0	0	0	0	0	0	0	0	0	0	0
AÑO 9	2031	0	0	0	0	0	0	0	0	0	0	0	0	0
AÑO 10	2032	0	0	0	0	0	0	0	0	0	0	0	0	0
AÑO 11	2033	0	0	0	0	0	0	0	0	0	0	0	0	0
AÑO 12	2034	0	0	0	0	0	0	0	0	0	0	0	0	0
AÑO 13	2035	0	0	0	0	0	0	0	0	0	0	0	0	0



## Informe Indicativo de Demanda 2023-2043

AÑO 14	2036	0	0	0	0	0	0	0	0	0	0	0	0	0
AÑO 15	2037	0	0	0	0	0	0	0	0	0	0	0	0	0
AÑO 16	2038	0	0	0	0	0	0	0	0	0	0	0	0	0
AÑO 17	2039	0	0	0	0	0	0	0	0	0	0	0	0	0
AÑO 18	2040	0	0	0	0	0	0	0	0	0	0	0	0	0
AÑO 19	2041	0	0	0	0	0	0	0	0	0	0	0	0	0
AÑO 20	2042	0	0	0	0	0	0	0	0	0	0	0	0	0
AÑO 21	2043	0	0	0	0	0	0	0	0	0	0	0	0	0



### **1.377 Información suministrada por PANAFOTO CALLE 50**

Mediante el formulario del Informe Indicativo de Demanda, Panafoto Calle 50 presentó las proyecciones de crecimiento de la demanda, consumo de energía, curvas típicas y demanda máxima, para los siguientes veintiún (21) años.

El CND en cumplimiento de lo establecido en el numeral 5.1.1.5 de las Reglas Comerciales, el CND deberá analizar la coherencia de la información suministrada, pudiendo solicitar aclaraciones, realizar observaciones y requerir justificadamente modificaciones, para establecer la base de datos de demanda a utilizar, procedió a la validación de la información suministrada a través de los siguientes pasos:

Con los datos suministrados por la empresa se realizaron las comparaciones de la información recibida a las cuales no se le encontraron inconsistencias, por lo que la proyección suministrada fue utilizada en la confección del Informe Indicativo de Demandas

En La Tabla 377 se muestran los datos suministrados para el punto de medición Panafoto Calle 50.



# Informe Indicativo de Demanda 2023-2043

**TABLA #377**  
**DATOS PARA EL INFORME INDICATIVO DE DEMANDA**  
**PROYECTOS - DATOS**  
**PUNTO DE MEDICIÓN: PANAFOTO CALLE 50**  
**PERIODO: 2023-2043**

Energía (MWh)														
	Año	Ene	Feb	Mar	Abr	May	Jun	Jul	Ago	Sep	Oct	Nov	Dic	TOTAL
AÑO 1	2023	90.0	82.0	90.8	98.8	92.8	100.8	98.0	97.6	105.6	94.8	90.4	98.0	1139.6
AÑO 2	2024	90.0	82.0	90.8	98.8	92.8	100.8	98.0	97.6	105.6	94.8	90.4	98.0	1139.6
AÑO 3	2025	90.0	82.0	90.8	98.8	92.8	100.8	98.0	97.6	105.6	94.8	90.4	98.0	1139.6
AÑO 4	2026	90.0	82.0	90.8	98.8	92.8	100.8	98.0	97.6	105.6	94.8	90.4	98.0	1139.6
AÑO 5	2027	90.0	82.0	90.8	98.8	92.8	100.8	98.0	97.6	105.6	94.8	90.4	98.0	1139.6
AÑO 6	2028	90.0	82.0	90.8	98.8	92.8	100.8	98.0	97.6	105.6	94.8	90.4	98.0	1139.6
AÑO 7	2029	90.0	82.0	90.8	98.8	92.8	100.8	98.0	97.6	105.6	94.8	90.4	98.0	1139.6
AÑO 8	2030	90.0	82.0	90.8	98.8	92.8	100.8	98.0	97.6	105.6	94.8	90.4	98.0	1139.6
AÑO 9	2031	90.0	82.0	90.8	98.8	92.8	100.8	98.0	97.6	105.6	94.8	90.4	98.0	1139.6
AÑO 10	2032	90.0	82.0	90.8	98.8	92.8	100.8	98.0	97.6	105.6	94.8	90.4	98.0	1139.6
AÑO 11	2033	90.0	82.0	90.8	98.8	92.8	100.8	98.0	97.6	105.6	94.8	90.4	98.0	1139.6
AÑO 12	2034	90.0	82.0	90.8	98.8	92.8	100.8	98.0	97.6	105.6	94.8	90.4	98.0	1139.6
AÑO 13	2035	90.0	82.0	90.8	98.8	92.8	100.8	98.0	97.6	105.6	94.8	90.4	98.0	1139.6
AÑO 14	2036	90.0	82.0	90.8	98.8	92.8	100.8	98.0	97.6	105.6	94.8	90.4	98.0	1139.6
AÑO 15	2037	90.0	82.0	90.8	98.8	92.8	100.8	98.0	97.6	105.6	94.8	90.4	98.0	1139.6
AÑO 16	2038	90.0	82.0	90.8	98.8	92.8	100.8	98.0	97.6	105.6	94.8	90.4	98.0	1139.6
AÑO 17	2039	90.0	82.0	90.8	98.8	92.8	100.8	98.0	97.6	105.6	94.8	90.4	98.0	1139.6
AÑO 18	2040	90.0	82.0	90.8	98.8	92.8	100.8	98.0	97.6	105.6	94.8	90.4	98.0	1139.6
AÑO 19	2041	90.0	82.0	90.8	98.8	92.8	100.8	98.0	97.6	105.6	94.8	90.4	98.0	1139.6
AÑO 20	2042	90.0	82.0	90.8	98.8	92.8	100.8	98.0	97.6	105.6	94.8	90.4	98.0	1139.6
AÑO 21	2043	90.0	82.0	90.8	98.8	92.8	100.8	98.0	97.6	105.6	94.8	90.4	98.0	1139.6

Factor de Carga														
	Año	Ene	Feb	Mar	Abr	May	Jun	Jul	Ago	Sep	Oct	Nov	Dic	PROM
AÑO 1	2023	0	0	0	0	0	0	0	0	0	0	0	0	0.0
AÑO 2	2024	0	0	0	0	0	0	0	0	0	0	0	0	0.0
AÑO 3	2025	0	0	0	0	0	0	0	0	0	0	0	0	0.0
AÑO 4	2026	0	0	0	0	0	0	0	0	0	0	0	0	0.0



## Informe Indicativo de Demanda 2023-2043

AÑO 5	2027	0	0	0	0	0	0	0	0	0	0	0	0	0.0
AÑO 6	2028	0	0	0	0	0	0	0	0	0	0	0	0	0.0
AÑO 7	2029	0	0	0	0	0	0	0	0	0	0	0	0	0.0
AÑO 8	2030	0	0	0	0	0	0	0	0	0	0	0	0	0.0
AÑO 9	2031	0	0	0	0	0	0	0	0	0	0	0	0	0.0
AÑO 10	2032	0	0	0	0	0	0	0	0	0	0	0	0	0.0
AÑO 11	2033	0	0	0	0	0	0	0	0	0	0	0	0	0.0
AÑO 12	2034	0	0	0	0	0	0	0	0	0	0	0	0	0.0
AÑO 13	2035	0	0	0	0	0	0	0	0	0	0	0	0	0.0
AÑO 14	2036	0	0	0	0	0	0	0	0	0	0	0	0	0.0
AÑO 15	2037	0	0	0	0	0	0	0	0	0	0	0	0	0.0
AÑO 16	2038	0	0	0	0	0	0	0	0	0	0	0	0	0.0
AÑO 17	2039	0	0	0	0	0	0	0	0	0	0	0	0	0.0
AÑO 18	2040	0	0	0	0	0	0	0	0	0	0	0	0	0.0
AÑO 19	2041	0	0	0	0	0	0	0	0	0	0	0	0	0.0
AÑO 20	2042	0	0	0	0	0	0	0	0	0	0	0	0	0.0
AÑO 21	2043	0	0	0	0	0	0	0	0	0	0	0	0	0.0

Potencia (MW)														
	Año	Ene	Feb	Mar	Abr	May	Jun	Jul	Ago	Sep	Oct	Nov	Dic	MAX
AÑO 1	2023	0	0	0	0	0	0	0	0	0	0	0	0	0
AÑO 2	2024	0	0	0	0	0	0	0	0	0	0	0	0	0
AÑO 3	2025	0	0	0	0	0	0	0	0	0	0	0	0	0
AÑO 4	2026	0	0	0	0	0	0	0	0	0	0	0	0	0
AÑO 5	2027	0	0	0	0	0	0	0	0	0	0	0	0	0
AÑO 6	2028	0	0	0	0	0	0	0	0	0	0	0	0	0
AÑO 7	2029	0	0	0	0	0	0	0	0	0	0	0	0	0
AÑO 8	2030	0	0	0	0	0	0	0	0	0	0	0	0	0
AÑO 9	2031	0	0	0	0	0	0	0	0	0	0	0	0	0
AÑO 10	2032	0	0	0	0	0	0	0	0	0	0	0	0	0
AÑO 11	2033	0	0	0	0	0	0	0	0	0	0	0	0	0
AÑO 12	2034	0	0	0	0	0	0	0	0	0	0	0	0	0
AÑO 13	2035	0	0	0	0	0	0	0	0	0	0	0	0	0



## Informe Indicativo de Demanda 2023-2043

AÑO 14	2036	0	0	0	0	0	0	0	0	0	0	0	0	0
AÑO 15	2037	0	0	0	0	0	0	0	0	0	0	0	0	0
AÑO 16	2038	0	0	0	0	0	0	0	0	0	0	0	0	0
AÑO 17	2039	0	0	0	0	0	0	0	0	0	0	0	0	0
AÑO 18	2040	0	0	0	0	0	0	0	0	0	0	0	0	0
AÑO 19	2041	0	0	0	0	0	0	0	0	0	0	0	0	0
AÑO 20	2042	0	0	0	0	0	0	0	0	0	0	0	0	0
AÑO 21	2043	0	0	0	0	0	0	0	0	0	0	0	0	0



### **1.378 Información suministrada por PANAFOTO CENTENIAL**

Mediante el formulario del Informe Indicativo de Demanda, Panafoto Centenial presentó las proyecciones de crecimiento de la demanda, consumo de energía, curvas típicas y demanda máxima, para los siguientes veintiún (21) años.

El CND en cumplimiento de lo establecido en el numeral 5.1.1.5 de las Reglas Comerciales, el CND deberá analizar la coherencia de la información suministrada, pudiendo solicitar aclaraciones, realizar observaciones y requerir justificadamente modificaciones, para establecer la base de datos de demanda a utilizar, procedió a la validación de la información suministrada a través de los siguientes pasos:

Con los datos suministrados por la empresa se realizaron las comparaciones de la información recibida a las cuales no se le encontraron inconsistencias, por lo que la proyección suministrada fue utilizada en la confección del Informe Indicativo de Demandas

En La Tabla 378 se muestran los datos suministrados para el punto de medición Panafoto Centenial.





# Informe Indicativo de Demanda 2023-2043

**TABLA #378**  
**DATOS PARA EL INFORME INDICATIVO DE DEMANDA**  
**PROYECTOS - DATOS**  
**PUNTO DE MEDICIÓN: PANAFOTO CENTENIAL**  
**PERIODO: 2023-2043**

Energía (MWh)														
	Año	Ene	Feb	Mar	Abr	May	Jun	Jul	Ago	Sep	Oct	Nov	Dic	TOTAL
AÑO 1	2023	40.5	32.7	42.9	39.0	42.3	40.2	41.7	41.1	39.9	40.8	38.7	41.1	480.9
AÑO 2	2024	40.5	32.7	42.9	39.0	42.3	40.2	41.7	41.1	39.9	40.8	38.7	41.1	480.9
AÑO 3	2025	40.5	32.7	42.9	39.0	42.3	40.2	41.7	41.1	39.9	40.8	38.7	41.1	480.9
AÑO 4	2026	40.5	32.7	42.9	39.0	42.3	40.2	41.7	41.1	39.9	40.8	38.7	41.1	480.9
AÑO 5	2027	40.5	32.7	42.9	39.0	42.3	40.2	41.7	41.1	39.9	40.8	38.7	41.1	480.9
AÑO 6	2028	40.5	32.7	42.9	39.0	42.3	40.2	41.7	41.1	39.9	40.8	38.7	41.1	480.9
AÑO 7	2029	40.5	32.7	42.9	39.0	42.3	40.2	41.7	41.1	39.9	40.8	38.7	41.1	480.9
AÑO 8	2030	40.5	32.7	42.9	39.0	42.3	40.2	41.7	41.1	39.9	40.8	38.7	41.1	480.9
AÑO 9	2031	40.5	32.7	42.9	39.0	42.3	40.2	41.7	41.1	39.9	40.8	38.7	41.1	480.9
AÑO 10	2032	40.5	32.7	42.9	39.0	42.3	40.2	41.7	41.1	39.9	40.8	38.7	41.1	480.9
AÑO 11	2033	40.5	32.7	42.9	39.0	42.3	40.2	41.7	41.1	39.9	40.8	38.7	41.1	480.9
AÑO 12	2034	40.5	32.7	42.9	39.0	42.3	40.2	41.7	41.1	39.9	40.8	38.7	41.1	480.9
AÑO 13	2035	40.5	32.7	42.9	39.0	42.3	40.2	41.7	41.1	39.9	40.8	38.7	41.1	480.9
AÑO 14	2036	40.5	32.7	42.9	39.0	42.3	40.2	41.7	41.1	39.9	40.8	38.7	41.1	480.9
AÑO 15	2037	40.5	32.7	42.9	39.0	42.3	40.2	41.7	41.1	39.9	40.8	38.7	41.1	480.9
AÑO 16	2038	40.5	32.7	42.9	39.0	42.3	40.2	41.7	41.1	39.9	40.8	38.7	41.1	480.9
AÑO 17	2039	40.5	32.7	42.9	39.0	42.3	40.2	41.7	41.1	39.9	40.8	38.7	41.1	480.9
AÑO 18	2040	40.5	32.7	42.9	39.0	42.3	40.2	41.7	41.1	39.9	40.8	38.7	41.1	480.9
AÑO 19	2041	40.5	32.7	42.9	39.0	42.3	40.2	41.7	41.1	39.9	40.8	38.7	41.1	480.9
AÑO 20	2042	40.5	32.7	42.9	39.0	42.3	40.2	41.7	41.1	39.9	40.8	38.7	41.1	480.9
AÑO 21	2043	40.5	32.7	42.9	39.0	42.3	40.2	41.7	41.1	39.9	40.8	38.7	41.1	480.9

Factor de Carga														
	Año	Ene	Feb	Mar	Abr	May	Jun	Jul	Ago	Sep	Oct	Nov	Dic	PROM
AÑO 1	2023	0	0	0	0	0	0	0	0	0	0	0	0	0.0
AÑO 2	2024	0	0	0	0	0	0	0	0	0	0	0	0	0.0
AÑO 3	2025	0	0	0	0	0	0	0	0	0	0	0	0	0.0
AÑO 4	2026	0	0	0	0	0	0	0	0	0	0	0	0	0.0



## Informe Indicativo de Demanda 2023-2043

AÑO 5	2027	0	0	0	0	0	0	0	0	0	0	0	0	0.0
AÑO 6	2028	0	0	0	0	0	0	0	0	0	0	0	0	0.0
AÑO 7	2029	0	0	0	0	0	0	0	0	0	0	0	0	0.0
AÑO 8	2030	0	0	0	0	0	0	0	0	0	0	0	0	0.0
AÑO 9	2031	0	0	0	0	0	0	0	0	0	0	0	0	0.0
AÑO 10	2032	0	0	0	0	0	0	0	0	0	0	0	0	0.0
AÑO 11	2033	0	0	0	0	0	0	0	0	0	0	0	0	0.0
AÑO 12	2034	0	0	0	0	0	0	0	0	0	0	0	0	0.0
AÑO 13	2035	0	0	0	0	0	0	0	0	0	0	0	0	0.0
AÑO 14	2036	0	0	0	0	0	0	0	0	0	0	0	0	0.0
AÑO 15	2037	0	0	0	0	0	0	0	0	0	0	0	0	0.0
AÑO 16	2038	0	0	0	0	0	0	0	0	0	0	0	0	0.0
AÑO 17	2039	0	0	0	0	0	0	0	0	0	0	0	0	0.0
AÑO 18	2040	0	0	0	0	0	0	0	0	0	0	0	0	0.0
AÑO 19	2041	0	0	0	0	0	0	0	0	0	0	0	0	0.0
AÑO 20	2042	0	0	0	0	0	0	0	0	0	0	0	0	0.0
AÑO 21	2043	0	0	0	0	0	0	0	0	0	0	0	0	0.0

Potencia (MW)														
	Año	Ene	Feb	Mar	Abr	May	Jun	Jul	Ago	Sep	Oct	Nov	Dic	MAX
AÑO 1	2023	0	0	0	0	0	0	0	0	0	0	0	0	0
AÑO 2	2024	0	0	0	0	0	0	0	0	0	0	0	0	0
AÑO 3	2025	0	0	0	0	0	0	0	0	0	0	0	0	0
AÑO 4	2026	0	0	0	0	0	0	0	0	0	0	0	0	0
AÑO 5	2027	0	0	0	0	0	0	0	0	0	0	0	0	0
AÑO 6	2028	0	0	0	0	0	0	0	0	0	0	0	0	0
AÑO 7	2029	0	0	0	0	0	0	0	0	0	0	0	0	0
AÑO 8	2030	0	0	0	0	0	0	0	0	0	0	0	0	0
AÑO 9	2031	0	0	0	0	0	0	0	0	0	0	0	0	0
AÑO 10	2032	0	0	0	0	0	0	0	0	0	0	0	0	0
AÑO 11	2033	0	0	0	0	0	0	0	0	0	0	0	0	0
AÑO 12	2034	0	0	0	0	0	0	0	0	0	0	0	0	0
AÑO 13	2035	0	0	0	0	0	0	0	0	0	0	0	0	0



## Informe Indicativo de Demanda 2023-2043

AÑO 14	2036	0	0	0	0	0	0	0	0	0	0	0	0	0
AÑO 15	2037	0	0	0	0	0	0	0	0	0	0	0	0	0
AÑO 16	2038	0	0	0	0	0	0	0	0	0	0	0	0	0
AÑO 17	2039	0	0	0	0	0	0	0	0	0	0	0	0	0
AÑO 18	2040	0	0	0	0	0	0	0	0	0	0	0	0	0
AÑO 19	2041	0	0	0	0	0	0	0	0	0	0	0	0	0
AÑO 20	2042	0	0	0	0	0	0	0	0	0	0	0	0	0
AÑO 21	2043	0	0	0	0	0	0	0	0	0	0	0	0	0



### **1.379 Información suministrada por PANAFOTO METROMALL**

Mediante el formulario del Informe Indicativo de Demanda, Panafoto Metromall presentó las proyecciones de crecimiento de la demanda, consumo de energía, curvas típicas y demanda máxima, para los siguientes veintiún (21) años.

El CND en cumplimiento de lo establecido en el numeral 5.1.1.5 de las Reglas Comerciales, el CND deberá analizar la coherencia de la información suministrada, pudiendo solicitar aclaraciones, realizar observaciones y requerir justificadamente modificaciones, para establecer la base de datos de demanda a utilizar, procedió a la validación de la información suministrada a través de los siguientes pasos:

Con los datos suministrados por la empresa se realizaron las comparaciones de la información recibida a las cuales no se le encontraron inconsistencias, por lo que la proyección suministrada fue utilizada en la confección del Informe Indicativo de Demandas

En La Tabla 379 se muestran los datos suministrados para el punto de medición Panafoto Metromall.



# Informe Indicativo de Demanda 2023-2043

**TABLA #379**  
**DATOS PARA EL INFORME INDICATIVO DE DEMANDA**  
**PROYECTOS - DATOS**  
**PUNTO DE MEDICIÓN: PANAFOTO METROMALL**  
**PERIODO: 2023-2043**

Energía (MWh)														
	Año	Ene	Feb	Mar	Abr	May	Jun	Jul	Ago	Sep	Oct	Nov	Dic	TOTAL
AÑO 1	2023	24.96	20.16	27.0	26.4	25.8	23.64	27.48	27.24	26.16	25.68	26.52	26.64	307.68
AÑO 2	2024	24.96	20.16	27.0	26.4	25.8	23.64	27.48	27.24	26.16	25.68	26.52	26.64	307.68
AÑO 3	2025	24.96	20.16	27.0	26.4	25.8	23.64	27.48	27.24	26.16	25.68	26.52	26.64	307.68
AÑO 4	2026	24.96	20.16	27.0	26.4	25.8	23.64	27.48	27.24	26.16	25.68	26.52	26.64	307.68
AÑO 5	2027	24.96	20.16	27.0	26.4	25.8	23.64	27.48	27.24	26.16	25.68	26.52	26.64	307.68
AÑO 6	2028	24.96	20.16	27.0	26.4	25.8	23.64	27.48	27.24	26.16	25.68	26.52	26.64	307.68
AÑO 7	2029	24.96	20.16	27.0	26.4	25.8	23.64	27.48	27.24	26.16	25.68	26.52	26.64	307.68
AÑO 8	2030	24.96	20.16	27.0	26.4	25.8	23.64	27.48	27.24	26.16	25.68	26.52	26.64	307.68
AÑO 9	2031	24.96	20.16	27.0	26.4	25.8	23.64	27.48	27.24	26.16	25.68	26.52	26.64	307.68
AÑO 10	2032	24.96	20.16	27.0	26.4	25.8	23.64	27.48	27.24	26.16	25.68	26.52	26.64	307.68
AÑO 11	2033	24.96	20.16	27.0	26.4	25.8	23.64	27.48	27.24	26.16	25.68	26.52	26.64	307.68
AÑO 12	2034	24.96	20.16	27.0	26.4	25.8	23.64	27.48	27.24	26.16	25.68	26.52	26.64	307.68
AÑO 13	2035	24.96	20.16	27.0	26.4	25.8	23.64	27.48	27.24	26.16	25.68	26.52	26.64	307.68
AÑO 14	2036	24.96	20.16	27.0	26.4	25.8	23.64	27.48	27.24	26.16	25.68	26.52	26.64	307.68
AÑO 15	2037	24.96	20.16	27.0	26.4	25.8	23.64	27.48	27.24	26.16	25.68	26.52	26.64	307.68
AÑO 16	2038	24.96	20.16	27.0	26.4	25.8	23.64	27.48	27.24	26.16	25.68	26.52	26.64	307.68
AÑO 17	2039	24.96	20.16	27.0	26.4	25.8	23.64	27.48	27.24	26.16	25.68	26.52	26.64	307.68
AÑO 18	2040	24.96	20.16	27.0	26.4	25.8	23.64	27.48	27.24	26.16	25.68	26.52	26.64	307.68
AÑO 19	2041	24.96	20.16	27.0	26.4	25.8	23.64	27.48	27.24	26.16	25.68	26.52	26.64	307.68
AÑO 20	2042	24.96	20.16	27.0	26.4	25.8	23.64	27.48	27.24	26.16	25.68	26.52	26.64	307.68
AÑO 21	2043	24.96	20.16	27.0	26.4	25.8	23.64	27.48	27.24	26.16	25.68	26.52	26.64	307.68

Factor de Carga														
	Año	Ene	Feb	Mar	Abr	May	Jun	Jul	Ago	Sep	Oct	Nov	Dic	PROM
AÑO 1	2023	0	0	0	0	0	0	0	0	0	0	0	0	0.0
AÑO 2	2024	0	0	0	0	0	0	0	0	0	0	0	0	0.0
AÑO 3	2025	0	0	0	0	0	0	0	0	0	0	0	0	0.0
AÑO 4	2026	0	0	0	0	0	0	0	0	0	0	0	0	0.0



# Informe Indicativo de Demanda 2023-2043

AÑO 5	2027	0	0	0	0	0	0	0	0	0	0	0	0	0.0
AÑO 6	2028	0	0	0	0	0	0	0	0	0	0	0	0	0.0
AÑO 7	2029	0	0	0	0	0	0	0	0	0	0	0	0	0.0
AÑO 8	2030	0	0	0	0	0	0	0	0	0	0	0	0	0.0
AÑO 9	2031	0	0	0	0	0	0	0	0	0	0	0	0	0.0
AÑO 10	2032	0	0	0	0	0	0	0	0	0	0	0	0	0.0
AÑO 11	2033	0	0	0	0	0	0	0	0	0	0	0	0	0.0
AÑO 12	2034	0	0	0	0	0	0	0	0	0	0	0	0	0.0
AÑO 13	2035	0	0	0	0	0	0	0	0	0	0	0	0	0.0
AÑO 14	2036	0	0	0	0	0	0	0	0	0	0	0	0	0.0
AÑO 15	2037	0	0	0	0	0	0	0	0	0	0	0	0	0.0
AÑO 16	2038	0	0	0	0	0	0	0	0	0	0	0	0	0.0
AÑO 17	2039	0	0	0	0	0	0	0	0	0	0	0	0	0.0
AÑO 18	2040	0	0	0	0	0	0	0	0	0	0	0	0	0.0
AÑO 19	2041	0	0	0	0	0	0	0	0	0	0	0	0	0.0
AÑO 20	2042	0	0	0	0	0	0	0	0	0	0	0	0	0.0
AÑO 21	2043	0	0	0	0	0	0	0	0	0	0	0	0	0.0

Potencia (MW)														
	Año	Ene	Feb	Mar	Abr	May	Jun	Jul	Ago	Sep	Oct	Nov	Dic	MAX
AÑO 1	2023	0	0	0	0	0	0	0	0	0	0	0	0	0
AÑO 2	2024	0	0	0	0	0	0	0	0	0	0	0	0	0
AÑO 3	2025	0	0	0	0	0	0	0	0	0	0	0	0	0
AÑO 4	2026	0	0	0	0	0	0	0	0	0	0	0	0	0
AÑO 5	2027	0	0	0	0	0	0	0	0	0	0	0	0	0
AÑO 6	2028	0	0	0	0	0	0	0	0	0	0	0	0	0
AÑO 7	2029	0	0	0	0	0	0	0	0	0	0	0	0	0
AÑO 8	2030	0	0	0	0	0	0	0	0	0	0	0	0	0
AÑO 9	2031	0	0	0	0	0	0	0	0	0	0	0	0	0
AÑO 10	2032	0	0	0	0	0	0	0	0	0	0	0	0	0
AÑO 11	2033	0	0	0	0	0	0	0	0	0	0	0	0	0
AÑO 12	2034	0	0	0	0	0	0	0	0	0	0	0	0	0
AÑO 13	2035	0	0	0	0	0	0	0	0	0	0	0	0	0



## Informe Indicativo de Demanda 2023-2043

AÑO 14	2036	0	0	0	0	0	0	0	0	0	0	0	0	0
AÑO 15	2037	0	0	0	0	0	0	0	0	0	0	0	0	0
AÑO 16	2038	0	0	0	0	0	0	0	0	0	0	0	0	0
AÑO 17	2039	0	0	0	0	0	0	0	0	0	0	0	0	0
AÑO 18	2040	0	0	0	0	0	0	0	0	0	0	0	0	0
AÑO 19	2041	0	0	0	0	0	0	0	0	0	0	0	0	0
AÑO 20	2042	0	0	0	0	0	0	0	0	0	0	0	0	0
AÑO 21	2043	0	0	0	0	0	0	0	0	0	0	0	0	0



### **1.380 Información suministrada por PANAFOTO ZONA LIBRE 1**

Mediante el formulario del Informe Indicativo de Demanda, Panafoto Zona Libre 1 presentó las proyecciones de crecimiento de la demanda, consumo de energía, curvas típicas y demanda máxima, para los siguientes veintiún (21) años.

El CND en cumplimiento de lo establecido en el numeral 5.1.1.5 de las Reglas Comerciales, el CND deberá analizar la coherencia de la información suministrada, pudiendo solicitar aclaraciones, realizar observaciones y requerir justificadamente modificaciones, para establecer la base de datos de demanda a utilizar, procedió a la validación de la información suministrada a través de los siguientes pasos:

Con los datos suministrados por la empresa se realizaron las comparaciones de la información recibida a las cuales no se le encontraron inconsistencias, por lo que la proyección suministrada fue utilizada en la confección del Informe Indicativo de Demandas

En La Tabla 380 se muestran los datos suministrados para el punto de medición Panafoto Zona Libre 1.





# Informe Indicativo de Demanda 2023-2043

**TABLA #380**  
**DATOS PARA EL INFORME INDICATIVO DE DEMANDA**  
**PROYECTOS - DATOS**  
**PUNTO DE MEDICIÓN: PANAFOTO ZONA LIBRE 1**  
**PERIODO: 2023-2043**

Energía (MWh)														
	Año	Ene	Feb	Mar	Abr	May	Jun	Jul	Ago	Sep	Oct	Nov	Dic	TOTAL
AÑO 1	2023	21.6	19.28	24.48	22.8	25.6	24.0	22.4	21.36	21.2	23.12	23.6	22.96	272.4
AÑO 2	2024	21.6	19.28	24.48	22.8	25.6	24.0	22.4	21.36	21.2	23.12	23.6	22.96	272.4
AÑO 3	2025	21.6	19.28	24.48	22.8	25.6	24.0	22.4	21.36	21.2	23.12	23.6	22.96	272.4
AÑO 4	2026	21.6	19.28	24.48	22.8	25.6	24.0	22.4	21.36	21.2	23.12	23.6	22.96	272.4
AÑO 5	2027	21.6	19.28	24.48	22.8	25.6	24.0	22.4	21.36	21.2	23.12	23.6	22.96	272.4
AÑO 6	2028	21.6	19.28	24.48	22.8	25.6	24.0	22.4	21.36	21.2	23.12	23.6	22.96	272.4
AÑO 7	2029	21.6	19.28	24.48	22.8	25.6	24.0	22.4	21.36	21.2	23.12	23.6	22.96	272.4
AÑO 8	2030	21.6	19.28	24.48	22.8	25.6	24.0	22.4	21.36	21.2	23.12	23.6	22.96	272.4
AÑO 9	2031	21.6	19.28	24.48	22.8	25.6	24.0	22.4	21.36	21.2	23.12	23.6	22.96	272.4
AÑO 10	2032	21.6	19.28	24.48	22.8	25.6	24.0	22.4	21.36	21.2	23.12	23.6	22.96	272.4
AÑO 11	2033	21.6	19.28	24.48	22.8	25.6	24.0	22.4	21.36	21.2	23.12	23.6	22.96	272.4
AÑO 12	2034	21.6	19.28	24.48	22.8	25.6	24.0	22.4	21.36	21.2	23.12	23.6	22.96	272.4
AÑO 13	2035	21.6	19.28	24.48	22.8	25.6	24.0	22.4	21.36	21.2	23.12	23.6	22.96	272.4
AÑO 14	2036	21.6	19.28	24.48	22.8	25.6	24.0	22.4	21.36	21.2	23.12	23.6	22.96	272.4
AÑO 15	2037	21.6	19.28	24.48	22.8	25.6	24.0	22.4	21.36	21.2	23.12	23.6	22.96	272.4
AÑO 16	2038	21.6	19.28	24.48	22.8	25.6	24.0	22.4	21.36	21.2	23.12	23.6	22.96	272.4
AÑO 17	2039	21.6	19.28	24.48	22.8	25.6	24.0	22.4	21.36	21.2	23.12	23.6	22.96	272.4
AÑO 18	2040	21.6	19.28	24.48	22.8	25.6	24.0	22.4	21.36	21.2	23.12	23.6	22.96	272.4
AÑO 19	2041	21.6	19.28	24.48	22.8	25.6	24.0	22.4	21.36	21.2	23.12	23.6	22.96	272.4
AÑO 20	2042	21.6	19.28	24.48	22.8	25.6	24.0	22.4	21.36	21.2	23.12	23.6	22.96	272.4
AÑO 21	2043	21.6	19.28	24.48	22.8	25.6	24.0	22.4	21.36	21.2	23.12	23.6	22.96	272.4

Factor de Carga														
	Año	Ene	Feb	Mar	Abr	May	Jun	Jul	Ago	Sep	Oct	Nov	Dic	PROM
AÑO 1	2023	0	0	0	0	0	0	0	0	0	0	0	0	0.0
AÑO 2	2024	0	0	0	0	0	0	0	0	0	0	0	0	0.0
AÑO 3	2025	0	0	0	0	0	0	0	0	0	0	0	0	0.0
AÑO 4	2026	0	0	0	0	0	0	0	0	0	0	0	0	0.0



# Informe Indicativo de Demanda 2023-2043

AÑO 5	2027	0	0	0	0	0	0	0	0	0	0	0	0	0.0
AÑO 6	2028	0	0	0	0	0	0	0	0	0	0	0	0	0.0
AÑO 7	2029	0	0	0	0	0	0	0	0	0	0	0	0	0.0
AÑO 8	2030	0	0	0	0	0	0	0	0	0	0	0	0	0.0
AÑO 9	2031	0	0	0	0	0	0	0	0	0	0	0	0	0.0
AÑO 10	2032	0	0	0	0	0	0	0	0	0	0	0	0	0.0
AÑO 11	2033	0	0	0	0	0	0	0	0	0	0	0	0	0.0
AÑO 12	2034	0	0	0	0	0	0	0	0	0	0	0	0	0.0
AÑO 13	2035	0	0	0	0	0	0	0	0	0	0	0	0	0.0
AÑO 14	2036	0	0	0	0	0	0	0	0	0	0	0	0	0.0
AÑO 15	2037	0	0	0	0	0	0	0	0	0	0	0	0	0.0
AÑO 16	2038	0	0	0	0	0	0	0	0	0	0	0	0	0.0
AÑO 17	2039	0	0	0	0	0	0	0	0	0	0	0	0	0.0
AÑO 18	2040	0	0	0	0	0	0	0	0	0	0	0	0	0.0
AÑO 19	2041	0	0	0	0	0	0	0	0	0	0	0	0	0.0
AÑO 20	2042	0	0	0	0	0	0	0	0	0	0	0	0	0.0
AÑO 21	2043	0	0	0	0	0	0	0	0	0	0	0	0	0.0

Potencia (MW)														
	Año	Ene	Feb	Mar	Abr	May	Jun	Jul	Ago	Sep	Oct	Nov	Dic	MAX
AÑO 1	2023	0	0	0	0	0	0	0	0	0	0	0	0	0
AÑO 2	2024	0	0	0	0	0	0	0	0	0	0	0	0	0
AÑO 3	2025	0	0	0	0	0	0	0	0	0	0	0	0	0
AÑO 4	2026	0	0	0	0	0	0	0	0	0	0	0	0	0
AÑO 5	2027	0	0	0	0	0	0	0	0	0	0	0	0	0
AÑO 6	2028	0	0	0	0	0	0	0	0	0	0	0	0	0
AÑO 7	2029	0	0	0	0	0	0	0	0	0	0	0	0	0
AÑO 8	2030	0	0	0	0	0	0	0	0	0	0	0	0	0
AÑO 9	2031	0	0	0	0	0	0	0	0	0	0	0	0	0
AÑO 10	2032	0	0	0	0	0	0	0	0	0	0	0	0	0
AÑO 11	2033	0	0	0	0	0	0	0	0	0	0	0	0	0
AÑO 12	2034	0	0	0	0	0	0	0	0	0	0	0	0	0
AÑO 13	2035	0	0	0	0	0	0	0	0	0	0	0	0	0



## Informe Indicativo de Demanda 2023-2043

AÑO 14	2036	0	0	0	0	0	0	0	0	0	0	0	0	0
AÑO 15	2037	0	0	0	0	0	0	0	0	0	0	0	0	0
AÑO 16	2038	0	0	0	0	0	0	0	0	0	0	0	0	0
AÑO 17	2039	0	0	0	0	0	0	0	0	0	0	0	0	0
AÑO 18	2040	0	0	0	0	0	0	0	0	0	0	0	0	0
AÑO 19	2041	0	0	0	0	0	0	0	0	0	0	0	0	0
AÑO 20	2042	0	0	0	0	0	0	0	0	0	0	0	0	0
AÑO 21	2043	0	0	0	0	0	0	0	0	0	0	0	0	0



### **1.381 Información suministrada por PANAFOTO ZONA LIBRE 2**

Mediante el formulario del Informe Indicativo de Demanda, Panafoto Zona Libre 2 presentó las proyecciones de crecimiento de la demanda, consumo de energía, curvas típicas y demanda máxima, para los siguientes veintiún (21) años.

El CND en cumplimiento de lo establecido en el numeral 5.1.1.5 de las Reglas Comerciales, el CND deberá analizar la coherencia de la información suministrada, pudiendo solicitar aclaraciones, realizar observaciones y requerir justificadamente modificaciones, para establecer la base de datos de demanda a utilizar, procedió a la validación de la información suministrada a través de los siguientes pasos:

Con los datos suministrados por la empresa se realizaron las comparaciones de la información recibida a las cuales no se le encontraron inconsistencias, por lo que la proyección suministrada fue utilizada en la confección del Informe Indicativo de Demandas

En La Tabla 381 se muestran los datos suministrados para el punto de medición Panafoto Zona Libre 2.



# Informe Indicativo de Demanda 2023-2043

TABLA #381  
DATOS PARA EL INFORME INDICATIVO DE DEMANDA  
PROYECTOS - DATOS  
PUNTO DE MEDICIÓN: PANAFOTO ZONA LIBRE 2  
PERIODO: 2023-2043

Energía (MWh)														
	Año	Ene	Feb	Mar	Abr	May	Jun	Jul	Ago	Sep	Oct	Nov	Dic	TOTAL
AÑO 1	2023	20.64	17.16	22.32	21.24	22.68	21.12	19.92	23.76	19.32	20.88	20.28	20.64	249.96
AÑO 2	2024	20.64	17.16	22.32	21.24	22.68	21.12	19.92	23.76	19.32	20.88	20.28	20.64	249.96
AÑO 3	2025	20.64	17.16	22.32	21.24	22.68	21.12	19.92	23.76	19.32	20.88	20.28	20.64	249.96
AÑO 4	2026	20.64	17.16	22.32	21.24	22.68	21.12	19.92	23.76	19.32	20.88	20.28	20.64	249.96
AÑO 5	2027	20.64	17.16	22.32	21.24	22.68	21.12	19.92	23.76	19.32	20.88	20.28	20.64	249.96
AÑO 6	2028	20.64	17.16	22.32	21.24	22.68	21.12	19.92	23.76	19.32	20.88	20.28	20.64	249.96
AÑO 7	2029	20.64	17.16	22.32	21.24	22.68	21.12	19.92	23.76	19.32	20.88	20.28	20.64	249.96
AÑO 8	2030	20.64	17.16	22.32	21.24	22.68	21.12	19.92	23.76	19.32	20.88	20.28	20.64	249.96
AÑO 9	2031	20.64	17.16	22.32	21.24	22.68	21.12	19.92	23.76	19.32	20.88	20.28	20.64	249.96
AÑO 10	2032	20.64	17.16	22.32	21.24	22.68	21.12	19.92	23.76	19.32	20.88	20.28	20.64	249.96
AÑO 11	2033	20.64	17.16	22.32	21.24	22.68	21.12	19.92	23.76	19.32	20.88	20.28	20.64	249.96
AÑO 12	2034	20.64	17.16	22.32	21.24	22.68	21.12	19.92	23.76	19.32	20.88	20.28	20.64	249.96
AÑO 13	2035	20.64	17.16	22.32	21.24	22.68	21.12	19.92	23.76	19.32	20.88	20.28	20.64	249.96
AÑO 14	2036	20.64	17.16	22.32	21.24	22.68	21.12	19.92	23.76	19.32	20.88	20.28	20.64	249.96
AÑO 15	2037	20.64	17.16	22.32	21.24	22.68	21.12	19.92	23.76	19.32	20.88	20.28	20.64	249.96
AÑO 16	2038	20.64	17.16	22.32	21.24	22.68	21.12	19.92	23.76	19.32	20.88	20.28	20.64	249.96
AÑO 17	2039	20.64	17.16	22.32	21.24	22.68	21.12	19.92	23.76	19.32	20.88	20.28	20.64	249.96
AÑO 18	2040	20.64	17.16	22.32	21.24	22.68	21.12	19.92	23.76	19.32	20.88	20.28	20.64	249.96
AÑO 19	2041	20.64	17.16	22.32	21.24	22.68	21.12	19.92	23.76	19.32	20.88	20.28	20.64	249.96
AÑO 20	2042	20.64	17.16	22.32	21.24	22.68	21.12	19.92	23.76	19.32	20.88	20.28	20.64	249.96
AÑO 21	2043	20.64	17.16	22.32	21.24	22.68	21.12	19.92	23.76	19.32	20.88	20.28	20.64	249.96

Factor de Carga														
	Año	Ene	Feb	Mar	Abr	May	Jun	Jul	Ago	Sep	Oct	Nov	Dic	PROM
AÑO 1	2023	0	0	0	0	0	0	0	0	0	0	0	0	0.0
AÑO 2	2024	0	0	0	0	0	0	0	0	0	0	0	0	0.0
AÑO 3	2025	0	0	0	0	0	0	0	0	0	0	0	0	0.0
AÑO 4	2026	0	0	0	0	0	0	0	0	0	0	0	0	0.0



# Informe Indicativo de Demanda 2023-2043

AÑO 5	2027	0	0	0	0	0	0	0	0	0	0	0	0	0.0
AÑO 6	2028	0	0	0	0	0	0	0	0	0	0	0	0	0.0
AÑO 7	2029	0	0	0	0	0	0	0	0	0	0	0	0	0.0
AÑO 8	2030	0	0	0	0	0	0	0	0	0	0	0	0	0.0
AÑO 9	2031	0	0	0	0	0	0	0	0	0	0	0	0	0.0
AÑO 10	2032	0	0	0	0	0	0	0	0	0	0	0	0	0.0
AÑO 11	2033	0	0	0	0	0	0	0	0	0	0	0	0	0.0
AÑO 12	2034	0	0	0	0	0	0	0	0	0	0	0	0	0.0
AÑO 13	2035	0	0	0	0	0	0	0	0	0	0	0	0	0.0
AÑO 14	2036	0	0	0	0	0	0	0	0	0	0	0	0	0.0
AÑO 15	2037	0	0	0	0	0	0	0	0	0	0	0	0	0.0
AÑO 16	2038	0	0	0	0	0	0	0	0	0	0	0	0	0.0
AÑO 17	2039	0	0	0	0	0	0	0	0	0	0	0	0	0.0
AÑO 18	2040	0	0	0	0	0	0	0	0	0	0	0	0	0.0
AÑO 19	2041	0	0	0	0	0	0	0	0	0	0	0	0	0.0
AÑO 20	2042	0	0	0	0	0	0	0	0	0	0	0	0	0.0
AÑO 21	2043	0	0	0	0	0	0	0	0	0	0	0	0	0.0

Potencia (MW)														
	Año	Ene	Feb	Mar	Abr	May	Jun	Jul	Ago	Sep	Oct	Nov	Dic	MAX
AÑO 1	2023	0	0	0	0	0	0	0	0	0	0	0	0	0
AÑO 2	2024	0	0	0	0	0	0	0	0	0	0	0	0	0
AÑO 3	2025	0	0	0	0	0	0	0	0	0	0	0	0	0
AÑO 4	2026	0	0	0	0	0	0	0	0	0	0	0	0	0
AÑO 5	2027	0	0	0	0	0	0	0	0	0	0	0	0	0
AÑO 6	2028	0	0	0	0	0	0	0	0	0	0	0	0	0
AÑO 7	2029	0	0	0	0	0	0	0	0	0	0	0	0	0
AÑO 8	2030	0	0	0	0	0	0	0	0	0	0	0	0	0
AÑO 9	2031	0	0	0	0	0	0	0	0	0	0	0	0	0
AÑO 10	2032	0	0	0	0	0	0	0	0	0	0	0	0	0
AÑO 11	2033	0	0	0	0	0	0	0	0	0	0	0	0	0
AÑO 12	2034	0	0	0	0	0	0	0	0	0	0	0	0	0
AÑO 13	2035	0	0	0	0	0	0	0	0	0	0	0	0	0



## Informe Indicativo de Demanda 2023-2043

AÑO 14	2036	0	0	0	0	0	0	0	0	0	0	0	0	0
AÑO 15	2037	0	0	0	0	0	0	0	0	0	0	0	0	0
AÑO 16	2038	0	0	0	0	0	0	0	0	0	0	0	0	0
AÑO 17	2039	0	0	0	0	0	0	0	0	0	0	0	0	0
AÑO 18	2040	0	0	0	0	0	0	0	0	0	0	0	0	0
AÑO 19	2041	0	0	0	0	0	0	0	0	0	0	0	0	0
AÑO 20	2042	0	0	0	0	0	0	0	0	0	0	0	0	0
AÑO 21	2043	0	0	0	0	0	0	0	0	0	0	0	0	0



### **1.382 Información suministrada por PLÁSTICOS GENERALES**

Mediante el formulario del Informe Indicativo de Demanda, Plásticos Generales presentó las proyecciones de crecimiento de la demanda, consumo de energía, curvas típicas y demanda máxima, para los siguientes veintiún (21) años.

El CND en cumplimiento de lo establecido en el numeral 5.1.1.5 de las Reglas Comerciales, el CND deberá analizar la coherencia de la información suministrada, pudiendo solicitar aclaraciones, realizar observaciones y requerir justificadamente modificaciones, para establecer la base de datos de demanda a utilizar, procedió a la validación de la información suministrada a través de los siguientes pasos:

Con los datos suministrados por la empresa se realizaron las comparaciones de la información recibida a las cuales no se le encontraron inconsistencias, por lo que la proyección suministrada fue utilizada en la confección del Informe Indicativo de Demandas

En La Tabla 382 se muestran los datos suministrados para el punto de medición Plásticos Generales.





# Informe Indicativo de Demanda 2023-2043

**TABLA #382**  
**DATOS PARA EL INFORME INDICATIVO DE DEMANDA**  
**PROYECTOS - DATOS**  
**PUNTO DE MEDICIÓN: PLÁSTICOS GENERALES**  
**PERIODO: 2023-2043**

Energía (MWh)														
	Año	Ene	Feb	Mar	Abr	May	Jun	Jul	Ago	Sep	Oct	Nov	Dic	TOTAL
AÑO 1	2023	352.96	311.99	366.83	346.03	390.15	390.15	411.58	344.77	293.71	315.14	424.18	392.04	4339.51
AÑO 2	2024	363.55	321.35	377.83	356.41	401.85	401.85	423.92	355.11	302.52	324.6	436.91	403.8	4469.7
AÑO 3	2025	374.45	330.99	389.17	367.1	413.91	413.91	436.64	365.76	311.6	334.33	450.01	415.91	4603.79
AÑO 4	2026	385.69	340.92	400.84	378.11	426.32	426.32	449.74	376.73	320.95	344.36	463.51	428.39	4741.9
AÑO 5	2027	397.26	351.15	412.87	389.46	439.11	439.11	463.23	388.04	330.58	354.7	477.42	441.24	4884.16
AÑO 6	2028	409.18	361.68	425.25	401.14	452.29	452.29	477.13	399.68	340.49	365.34	491.74	454.48	5030.68
AÑO 7	2029	421.45	372.53	438.01	413.17	465.86	465.86	491.44	411.67	350.71	376.3	506.5	468.11	5181.6
AÑO 8	2030	434.1	383.71	451.15	425.57	479.83	479.83	506.19	424.02	361.23	387.59	521.69	482.16	5337.05
AÑO 9	2031	447.12	395.22	464.68	438.34	494.23	494.23	521.37	436.74	372.07	399.21	537.34	496.62	5497.16
AÑO 10	2032	460.53	407.08	478.62	451.49	509.05	509.05	537.01	449.84	383.23	411.19	553.46	511.52	5662.08
AÑO 11	2033	474.35	419.29	492.98	465.03	524.32	524.32	553.12	463.34	394.73	423.53	570.06	526.87	5831.94
AÑO 12	2034	488.58	431.87	507.77	478.98	540.05	540.05	569.72	477.24	406.57	436.23	587.17	542.67	6006.9
AÑO 13	2035	503.24	444.82	523.01	493.35	556.26	556.26	586.81	491.55	418.76	449.32	604.78	558.95	6187.11
AÑO 14	2036	518.33	458.17	538.7	508.15	572.94	572.94	604.41	506.3	431.33	462.8	622.93	575.72	6372.72
AÑO 15	2037	533.88	471.91	554.86	523.4	590.13	590.13	622.55	521.49	444.27	476.68	641.61	592.99	6563.9
AÑO 16	2038	549.9	486.07	571.5	539.1	607.84	607.84	641.22	537.13	457.59	490.98	660.86	610.78	6760.82
AÑO 17	2039	566.4	500.65	588.65	555.27	626.07	626.07	660.46	553.25	471.32	505.71	680.69	629.1	6963.64
AÑO 18	2040	583.39	515.67	606.31	571.93	644.85	644.85	680.27	569.85	485.46	520.88	701.11	647.98	7172.55
AÑO 19	2041	583.39	515.67	606.31	571.93	644.85	644.85	680.27	569.85	485.46	520.88	701.11	647.98	7172.55
AÑO 20	2042	583.39	515.67	606.31	571.93	644.85	644.85	680.27	569.85	485.46	520.88	701.11	647.98	7172.55
AÑO 21	2043	700.07	618.81	727.57	686.31	773.82	773.82	816.33	683.81	582.55	625.06	841.33	777.57	8607.06

Factor de Carga														
	Año	Ene	Feb	Mar	Abr	May	Jun	Jul	Ago	Sep	Oct	Nov	Dic	PROM
AÑO 1	2023	0	0	0	0	0	0	0	0	0	0	0	0	0.0
AÑO 2	2024	0	0	0	0	0	0	0	0	0	0	0	0	0.0
AÑO 3	2025	0	0	0	0	0	0	0	0	0	0	0	0	0.0
AÑO 4	2026	0	0	0	0	0	0	0	0	0	0	0	0	0.0



# Informe Indicativo de Demanda 2023-2043

AÑO 5	2027	0	0	0	0	0	0	0	0	0	0	0	0	0.0
AÑO 6	2028	0	0	0	0	0	0	0	0	0	0	0	0	0.0
AÑO 7	2029	0	0	0	0	0	0	0	0	0	0	0	0	0.0
AÑO 8	2030	0	0	0	0	0	0	0	0	0	0	0	0	0.0
AÑO 9	2031	0	0	0	0	0	0	0	0	0	0	0	0	0.0
AÑO 10	2032	0	0	0	0	0	0	0	0	0	0	0	0	0.0
AÑO 11	2033	0	0	0	0	0	0	0	0	0	0	0	0	0.0
AÑO 12	2034	0	0	0	0	0	0	0	0	0	0	0	0	0.0
AÑO 13	2035	0	0	0	0	0	0	0	0	0	0	0	0	0.0
AÑO 14	2036	0	0	0	0	0	0	0	0	0	0	0	0	0.0
AÑO 15	2037	0	0	0	0	0	0	0	0	0	0	0	0	0.0
AÑO 16	2038	0	0	0	0	0	0	0	0	0	0	0	0	0.0
AÑO 17	2039	0	0	0	0	0	0	0	0	0	0	0	0	0.0
AÑO 18	2040	0	0	0	0	0	0	0	0	0	0	0	0	0.0
AÑO 19	2041	0	0	0	0	0	0	0	0	0	0	0	0	0.0
AÑO 20	2042	0	0	0	0	0	0	0	0	0	0	0	0	0.0
AÑO 21	2043	0	0	0	0	0	0	0	0	0	0	0	0	0.0

Potencia (MW)														
	Año	Ene	Feb	Mar	Abr	May	Jun	Jul	Ago	Sep	Oct	Nov	Dic	MAX
AÑO 1	2023	0	0	0	0	0	0	0	0	0	0	0	0	0
AÑO 2	2024	0	0	0	0	0	0	0	0	0	0	0	0	0
AÑO 3	2025	0	0	0	0	0	0	0	0	0	0	0	0	0
AÑO 4	2026	0	0	0	0	0	0	0	0	0	0	0	0	0
AÑO 5	2027	0	0	0	0	0	0	0	0	0	0	0	0	0
AÑO 6	2028	0	0	0	0	0	0	0	0	0	0	0	0	0
AÑO 7	2029	0	0	0	0	0	0	0	0	0	0	0	0	0
AÑO 8	2030	0	0	0	0	0	0	0	0	0	0	0	0	0
AÑO 9	2031	0	0	0	0	0	0	0	0	0	0	0	0	0
AÑO 10	2032	0	0	0	0	0	0	0	0	0	0	0	0	0
AÑO 11	2033	0	0	0	0	0	0	0	0	0	0	0	0	0
AÑO 12	2034	0	0	0	0	0	0	0	0	0	0	0	0	0
AÑO 13	2035	0	0	0	0	0	0	0	0	0	0	0	0	0



## Informe Indicativo de Demanda 2023-2043

AÑO 14	2036	0	0	0	0	0	0	0	0	0	0	0	0	0
AÑO 15	2037	0	0	0	0	0	0	0	0	0	0	0	0	0
AÑO 16	2038	0	0	0	0	0	0	0	0	0	0	0	0	0
AÑO 17	2039	0	0	0	0	0	0	0	0	0	0	0	0	0
AÑO 18	2040	0	0	0	0	0	0	0	0	0	0	0	0	0
AÑO 19	2041	0	0	0	0	0	0	0	0	0	0	0	0	0
AÑO 20	2042	0	0	0	0	0	0	0	0	0	0	0	0	0
AÑO 21	2043	0	0	0	0	0	0	0	0	0	0	0	0	0



### **1.383 Información suministrada por PH ACQUA1**

Mediante el formulario del Informe Indicativo de Demanda, Ph Acqua1 presentó las proyecciones de crecimiento de la demanda, consumo de energía, curvas típicas y demanda máxima, para los siguientes veintiún (21) años.

El CND en cumplimiento de lo establecido en el numeral 5.1.1.5 de las Reglas Comerciales, el CND deberá analizar la coherencia de la información suministrada, pudiendo solicitar aclaraciones, realizar observaciones y requerir justificadamente modificaciones, para establecer la base de datos de demanda a utilizar, procedió a la validación de la información suministrada a través de los siguientes pasos:

Con los datos suministrados por la empresa se realizaron las comparaciones de la información recibida a las cuales no se le encontraron inconsistencias, por lo que la proyección suministrada fue utilizada en la confección del Informe Indicativo de Demandas

En La Tabla 383 se muestran los datos suministrados para el punto de medición Ph Acqua1.



# Informe Indicativo de Demanda 2023-2043

TABLA #383  
DATOS PARA EL INFORME INDICATIVO DE DEMANDA  
PROYECTOS - DATOS  
PUNTO DE MEDICIÓN: PH ACQUA1  
PERIODO: 2023-2043

Energía (MWh)														
	Año	Ene	Feb	Mar	Abr	May	Jun	Jul	Ago	Sep	Oct	Nov	Dic	TOTAL
AÑO 1	2023	58.64	58.15	65.86	72.14	73.28	51.09	49.37	53.45	47.66	52.15	45.78	56.11	683.67
AÑO 2	2024	59.22	58.73	66.52	72.86	74.02	51.6	49.87	53.99	48.14	52.67	46.24	56.67	690.51
AÑO 3	2025	59.82	59.31	67.18	73.59	74.76	52.11	50.37	54.53	48.62	53.2	46.7	57.23	697.42
AÑO 4	2026	60.42	59.91	67.85	74.33	75.5	52.63	50.87	55.07	49.1	53.73	47.17	57.81	704.39
AÑO 5	2027	60.48	59.97	67.92	74.4	75.58	52.69	50.92	55.13	49.15	53.78	47.22	57.86	705.09
AÑO 6	2028	60.54	60.03	67.99	74.48	75.66	52.74	50.97	55.18	49.2	53.84	47.26	57.92	705.8
AÑO 7	2029	60.6	60.09	68.06	74.55	75.73	52.79	51.02	55.24	49.25	53.89	47.31	57.98	706.51
AÑO 8	2030	60.66	60.15	68.13	74.63	75.81	52.85	51.07	55.29	49.3	53.94	47.36	58.04	707.21
AÑO 9	2031	60.72	60.21	68.19	74.7	75.88	52.9	51.12	55.35	49.35	54.0	47.41	58.1	707.92
AÑO 10	2032	60.78	60.27	68.26	74.77	75.96	52.95	51.17	55.4	49.4	54.05	47.45	58.15	708.63
AÑO 11	2033	60.84	60.33	68.33	74.85	76.03	53.0	51.23	55.46	49.45	54.1	47.5	58.21	709.34
AÑO 12	2034	60.9	60.39	68.4	74.92	76.11	53.06	51.28	55.52	49.5	54.16	47.55	58.27	710.05
AÑO 13	2035	60.96	60.45	68.47	75.0	76.19	53.11	51.33	55.57	49.55	54.21	47.6	58.33	710.76
AÑO 14	2036	61.02	60.51	68.53	75.07	76.26	53.16	51.38	55.63	49.6	54.27	47.64	58.39	711.47
AÑO 15	2037	61.08	60.57	68.6	75.15	76.34	53.22	51.43	55.68	49.65	54.32	47.69	58.44	712.18
AÑO 16	2038	61.14	60.63	68.67	75.22	76.42	53.27	51.48	55.74	49.7	54.38	47.74	58.5	712.89
AÑO 17	2039	61.21	60.69	68.74	75.3	76.49	53.32	51.53	55.79	49.75	54.43	47.79	58.56	713.6
AÑO 18	2040	61.27	60.75	68.81	75.37	76.57	53.38	51.59	55.85	49.8	54.48	47.83	58.62	714.32
AÑO 19	2041	61.33	60.81	68.88	75.45	76.65	53.43	51.64	55.9	49.84	54.54	47.88	58.68	715.03
AÑO 20	2042	61.33	60.81	68.88	75.45	76.65	53.43	51.64	55.9	49.84	54.54	47.88	58.68	715.03
AÑO 21	2043	73.59	72.98	82.65	90.54	91.97	64.12	61.96	67.09	59.81	65.45	57.46	70.41	858.04

Factor de Carga														
	Año	Ene	Feb	Mar	Abr	May	Jun	Jul	Ago	Sep	Oct	Nov	Dic	PROM
AÑO 1	2023	0	0	0	0	0	0	0	0	0	0	0	0	0.0
AÑO 2	2024	0	0	0	0	0	0	0	0	0	0	0	0	0.0
AÑO 3	2025	0	0	0	0	0	0	0	0	0	0	0	0	0.0
AÑO 4	2026	0	0	0	0	0	0	0	0	0	0	0	0	0.0



## Informe Indicativo de Demanda 2023-2043

AÑO 5	2027	0	0	0	0	0	0	0	0	0	0	0	0	0.0
AÑO 6	2028	0	0	0	0	0	0	0	0	0	0	0	0	0.0
AÑO 7	2029	0	0	0	0	0	0	0	0	0	0	0	0	0.0
AÑO 8	2030	0	0	0	0	0	0	0	0	0	0	0	0	0.0
AÑO 9	2031	0	0	0	0	0	0	0	0	0	0	0	0	0.0
AÑO 10	2032	0	0	0	0	0	0	0	0	0	0	0	0	0.0
AÑO 11	2033	0	0	0	0	0	0	0	0	0	0	0	0	0.0
AÑO 12	2034	0	0	0	0	0	0	0	0	0	0	0	0	0.0
AÑO 13	2035	0	0	0	0	0	0	0	0	0	0	0	0	0.0
AÑO 14	2036	0	0	0	0	0	0	0	0	0	0	0	0	0.0
AÑO 15	2037	0	0	0	0	0	0	0	0	0	0	0	0	0.0
AÑO 16	2038	0	0	0	0	0	0	0	0	0	0	0	0	0.0
AÑO 17	2039	0	0	0	0	0	0	0	0	0	0	0	0	0.0
AÑO 18	2040	0	0	0	0	0	0	0	0	0	0	0	0	0.0
AÑO 19	2041	0	0	0	0	0	0	0	0	0	0	0	0	0.0
AÑO 20	2042	0	0	0	0	0	0	0	0	0	0	0	0	0.0
AÑO 21	2043	0	0	0	0	0	0	0	0	0	0	0	0	0.0

Potencia (MW)														
	Año	Ene	Feb	Mar	Abr	May	Jun	Jul	Ago	Sep	Oct	Nov	Dic	MAX
AÑO 1	2023	0	0	0	0	0	0	0	0	0	0	0	0	0
AÑO 2	2024	0	0	0	0	0	0	0	0	0	0	0	0	0
AÑO 3	2025	0	0	0	0	0	0	0	0	0	0	0	0	0
AÑO 4	2026	0	0	0	0	0	0	0	0	0	0	0	0	0
AÑO 5	2027	0	0	0	0	0	0	0	0	0	0	0	0	0
AÑO 6	2028	0	0	0	0	0	0	0	0	0	0	0	0	0
AÑO 7	2029	0	0	0	0	0	0	0	0	0	0	0	0	0
AÑO 8	2030	0	0	0	0	0	0	0	0	0	0	0	0	0
AÑO 9	2031	0	0	0	0	0	0	0	0	0	0	0	0	0
AÑO 10	2032	0	0	0	0	0	0	0	0	0	0	0	0	0
AÑO 11	2033	0	0	0	0	0	0	0	0	0	0	0	0	0
AÑO 12	2034	0	0	0	0	0	0	0	0	0	0	0	0	0
AÑO 13	2035	0	0	0	0	0	0	0	0	0	0	0	0	0



## Informe Indicativo de Demanda 2023-2043

AÑO 14	2036	0	0	0	0	0	0	0	0	0	0	0	0	0
AÑO 15	2037	0	0	0	0	0	0	0	0	0	0	0	0	0
AÑO 16	2038	0	0	0	0	0	0	0	0	0	0	0	0	0
AÑO 17	2039	0	0	0	0	0	0	0	0	0	0	0	0	0
AÑO 18	2040	0	0	0	0	0	0	0	0	0	0	0	0	0
AÑO 19	2041	0	0	0	0	0	0	0	0	0	0	0	0	0
AÑO 20	2042	0	0	0	0	0	0	0	0	0	0	0	0	0
AÑO 21	2043	0	0	0	0	0	0	0	0	0	0	0	0	0



### **1.384 Información suministrada por PH COSTE DEL ESTE COUNTRY CLUB**

Mediante el formulario del Informe Indicativo de Demanda, Ph Coste Del Este Country Club presentó las proyecciones de crecimiento de la demanda, consumo de energía, curvas típicas y demanda máxima, para los siguientes veintiún (21) años.

El CND en cumplimiento de lo establecido en el numeral 5.1.1.5 de las Reglas Comerciales, el CND deberá analizar la coherencia de la información suministrada, pudiendo solicitar aclaraciones, realizar observaciones y requerir justificadamente modificaciones, para establecer la base de datos de demanda a utilizar, procedió a la validación de la información suministrada a través de los siguientes pasos:

Con los datos suministrados por la empresa se realizaron las comparaciones de la información recibida a las cuales no se le encontraron inconsistencias, por lo que la proyección suministrada fue utilizada en la confección del Informe Indicativo de Demandas

En La Tabla 384 se muestran los datos suministrados para el punto de medición Ph Coste Del Este Country Club.





# Informe Indicativo de Demanda 2023-2043

**TABLA #384**  
**DATOS PARA EL INFORME INDICATIVO DE DEMANDA**  
**PROYECTOS - DATOS**  
**PUNTO DE MEDICIÓN: PH COSTE DEL ESTE COUNTRY CLUB**  
**PERIODO: 2023-2043**

Energía (MWh)														
	Año	Ene	Feb	Mar	Abr	May	Jun	Jul	Ago	Sep	Oct	Nov	Dic	TOTAL
AÑO 1	2023	178.66	178.66	178.66	178.66	178.66	178.66	178.66	178.66	178.66	178.66	178.66	178.66	2143.88
AÑO 2	2024	180.09	180.09	180.09	180.09	180.09	180.09	180.09	180.09	180.09	180.09	180.09	180.09	2161.03
AÑO 3	2025	181.53	181.53	181.53	181.53	181.53	181.53	181.53	181.53	181.53	181.53	181.53	181.53	2178.32
AÑO 4	2026	182.98	182.98	182.98	182.98	182.98	182.98	182.98	182.98	182.98	182.98	182.98	182.98	2195.74
AÑO 5	2027	184.44	184.44	184.44	184.44	184.44	184.44	184.44	184.44	184.44	184.44	184.44	184.44	2213.31
AÑO 6	2028	185.92	185.92	185.92	185.92	185.92	185.92	185.92	185.92	185.92	185.92	185.92	185.92	2231.02
AÑO 7	2029	187.41	187.41	187.41	187.41	187.41	187.41	187.41	187.41	187.41	187.41	187.41	187.41	2248.86
AÑO 8	2030	188.9	188.9	188.9	188.9	188.9	188.9	188.9	188.9	188.9	188.9	188.9	188.9	2266.86
AÑO 9	2031	190.42	190.42	190.42	190.42	190.42	190.42	190.42	190.42	190.42	190.42	190.42	190.42	2284.99
AÑO 10	2032	191.94	191.94	191.94	191.94	191.94	191.94	191.94	191.94	191.94	191.94	191.94	191.94	2303.27
AÑO 11	2033	193.47	193.47	193.47	193.47	193.47	193.47	193.47	193.47	193.47	193.47	193.47	193.47	2321.7
AÑO 12	2034	195.02	195.02	195.02	195.02	195.02	195.02	195.02	195.02	195.02	195.02	195.02	195.02	2340.27
AÑO 13	2035	196.58	196.58	196.58	196.58	196.58	196.58	196.58	196.58	196.58	196.58	196.58	196.58	2358.99
AÑO 14	2036	198.16	198.16	198.16	198.16	198.16	198.16	198.16	198.16	198.16	198.16	198.16	198.16	2377.86
AÑO 15	2037	199.74	199.74	199.74	199.74	199.74	199.74	199.74	199.74	199.74	199.74	199.74	199.74	2396.89
AÑO 16	2038	201.34	201.34	201.34	201.34	201.34	201.34	201.34	201.34	201.34	201.34	201.34	201.34	2416.06
AÑO 17	2039	202.95	202.95	202.95	202.95	202.95	202.95	202.95	202.95	202.95	202.95	202.95	202.95	2435.39
AÑO 18	2040	204.57	204.57	204.57	204.57	204.57	204.57	204.57	204.57	204.57	204.57	204.57	204.57	2454.87
AÑO 19	2041	206.21	206.21	206.21	206.21	206.21	206.21	206.21	206.21	206.21	206.21	206.21	206.21	2474.51
AÑO 20	2042	207.86	207.86	207.86	207.86	207.86	207.86	207.86	207.86	207.86	207.86	207.86	207.86	2494.31
AÑO 21	2043	209.52	209.52	209.52	209.52	209.52	209.52	209.52	209.52	209.52	209.52	209.52	209.52	2514.26

Factor de Carga														
	Año	Ene	Feb	Mar	Abr	May	Jun	Jul	Ago	Sep	Oct	Nov	Dic	PROM
AÑO 1	2023	0	0	0	0	0	0	0	0	0	0	0	0	0.0
AÑO 2	2024	0	0	0	0	0	0	0	0	0	0	0	0	0.0
AÑO 3	2025	0	0	0	0	0	0	0	0	0	0	0	0	0.0
AÑO 4	2026	0	0	0	0	0	0	0	0	0	0	0	0	0.0



## Informe Indicativo de Demanda 2023-2043

AÑO 5	2027	0	0	0	0	0	0	0	0	0	0	0	0	0.0
AÑO 6	2028	0	0	0	0	0	0	0	0	0	0	0	0	0.0
AÑO 7	2029	0	0	0	0	0	0	0	0	0	0	0	0	0.0
AÑO 8	2030	0	0	0	0	0	0	0	0	0	0	0	0	0.0
AÑO 9	2031	0	0	0	0	0	0	0	0	0	0	0	0	0.0
AÑO 10	2032	0	0	0	0	0	0	0	0	0	0	0	0	0.0
AÑO 11	2033	0	0	0	0	0	0	0	0	0	0	0	0	0.0
AÑO 12	2034	0	0	0	0	0	0	0	0	0	0	0	0	0.0
AÑO 13	2035	0	0	0	0	0	0	0	0	0	0	0	0	0.0
AÑO 14	2036	0	0	0	0	0	0	0	0	0	0	0	0	0.0
AÑO 15	2037	0	0	0	0	0	0	0	0	0	0	0	0	0.0
AÑO 16	2038	0	0	0	0	0	0	0	0	0	0	0	0	0.0
AÑO 17	2039	0	0	0	0	0	0	0	0	0	0	0	0	0.0
AÑO 18	2040	0	0	0	0	0	0	0	0	0	0	0	0	0.0
AÑO 19	2041	0	0	0	0	0	0	0	0	0	0	0	0	0.0
AÑO 20	2042	0	0	0	0	0	0	0	0	0	0	0	0	0.0
AÑO 21	2043	0	0	0	0	0	0	0	0	0	0	0	0	0.0

Potencia (MW)														
	Año	Ene	Feb	Mar	Abr	May	Jun	Jul	Ago	Sep	Oct	Nov	Dic	MAX
AÑO 1	2023	0	0	0	0	0	0	0	0	0	0	0	0	0
AÑO 2	2024	0	0	0	0	0	0	0	0	0	0	0	0	0
AÑO 3	2025	0	0	0	0	0	0	0	0	0	0	0	0	0
AÑO 4	2026	0	0	0	0	0	0	0	0	0	0	0	0	0
AÑO 5	2027	0	0	0	0	0	0	0	0	0	0	0	0	0
AÑO 6	2028	0	0	0	0	0	0	0	0	0	0	0	0	0
AÑO 7	2029	0	0	0	0	0	0	0	0	0	0	0	0	0
AÑO 8	2030	0	0	0	0	0	0	0	0	0	0	0	0	0
AÑO 9	2031	0	0	0	0	0	0	0	0	0	0	0	0	0
AÑO 10	2032	0	0	0	0	0	0	0	0	0	0	0	0	0
AÑO 11	2033	0	0	0	0	0	0	0	0	0	0	0	0	0
AÑO 12	2034	0	0	0	0	0	0	0	0	0	0	0	0	0
AÑO 13	2035	0	0	0	0	0	0	0	0	0	0	0	0	0



## Informe Indicativo de Demanda 2023-2043

AÑO 14	2036	0	0	0	0	0	0	0	0	0	0	0	0	0
AÑO 15	2037	0	0	0	0	0	0	0	0	0	0	0	0	0
AÑO 16	2038	0	0	0	0	0	0	0	0	0	0	0	0	0
AÑO 17	2039	0	0	0	0	0	0	0	0	0	0	0	0	0
AÑO 18	2040	0	0	0	0	0	0	0	0	0	0	0	0	0
AÑO 19	2041	0	0	0	0	0	0	0	0	0	0	0	0	0
AÑO 20	2042	0	0	0	0	0	0	0	0	0	0	0	0	0
AÑO 21	2043	0	0	0	0	0	0	0	0	0	0	0	0	0



### **1.385 Información suministrada por PH CORP NACIONAL DE ENVASES**

Mediante el formulario del Informe Indicativo de Demanda, Ph Corp Nacional De Envases presentó las proyecciones de crecimiento de la demanda, consumo de energía, curvas típicas y demanda máxima, para los siguientes veintiún (21) años.

El CND en cumplimiento de lo establecido en el numeral 5.1.1.5 de las Reglas Comerciales, el CND deberá analizar la coherencia de la información suministrada, pudiendo solicitar aclaraciones, realizar observaciones y requerir justificadamente modificaciones, para establecer la base de datos de demanda a utilizar, procedió a la validación de la información suministrada a través de los siguientes pasos:

Con los datos suministrados por la empresa se realizaron las comparaciones de la información recibida a las cuales no se le encontraron inconsistencias, por lo que la proyección suministrada fue utilizada en la confección del Informe Indicativo de Demandas

En La Tabla 385 se muestran los datos suministrados para el punto de medición Ph Corp Nacional De Envases.



# Informe Indicativo de Demanda 2023-2043

TABLA #385

DATOS PARA EL INFORME INDICATIVO DE DEMANDA

PROYECTOS - DATOS

PUNTO DE MEDICIÓN: PH CORP NACIONAL DE ENVASES

PERIODO: 2023-2043

Energía (MWh)														
	Año	Ene	Feb	Mar	Abr	May	Jun	Jul	Ago	Sep	Oct	Nov	Dic	TOTAL
AÑO 1	2023	113.16	113.16	113.16	113.16	113.16	113.16	113.16	113.16	113.16	113.16	113.16	113.16	1357.92
AÑO 2	2024	113.16	113.16	113.16	113.16	113.16	113.16	113.16	113.16	113.16	113.16	113.16	113.16	1357.92
AÑO 3	2025	113.16	113.16	113.16	113.16	113.16	113.16	113.16	113.16	113.16	113.16	113.16	113.16	1357.92
AÑO 4	2026	113.16	113.16	113.16	113.16	113.16	113.16	113.16	113.16	113.16	113.16	113.16	113.16	1357.92
AÑO 5	2027	113.16	113.16	113.16	113.16	113.16	113.16	113.16	113.16	113.16	113.16	113.16	113.16	1357.92
AÑO 6	2028	113.16	113.16	113.16	113.16	113.16	113.16	113.16	113.16	113.16	113.16	113.16	113.16	1357.92
AÑO 7	2029	113.16	113.16	113.16	113.16	113.16	113.16	113.16	113.16	113.16	113.16	113.16	113.16	1357.92
AÑO 8	2030	113.16	113.16	113.16	113.16	113.16	113.16	113.16	113.16	113.16	113.16	113.16	113.16	1357.92
AÑO 9	2031	113.16	113.16	113.16	113.16	113.16	113.16	113.16	113.16	113.16	113.16	113.16	113.16	1357.92
AÑO 10	2032	113.16	113.16	113.16	113.16	113.16	113.16	113.16	113.16	113.16	113.16	113.16	113.16	1357.92
AÑO 11	2033	113.16	113.16	113.16	113.16	113.16	113.16	113.16	113.16	113.16	113.16	113.16	113.16	1357.92
AÑO 12	2034	113.16	113.16	113.16	113.16	113.16	113.16	113.16	113.16	113.16	113.16	113.16	113.16	1357.92
AÑO 13	2035	113.16	113.16	113.16	113.16	113.16	113.16	113.16	113.16	113.16	113.16	113.16	113.16	1357.92
AÑO 14	2036	113.16	113.16	113.16	113.16	113.16	113.16	113.16	113.16	113.16	113.16	113.16	113.16	1357.92
AÑO 15	2037	113.16	113.16	113.16	113.16	113.16	113.16	113.16	113.16	113.16	113.16	113.16	113.16	1357.92
AÑO 16	2038	113.16	113.16	113.16	113.16	113.16	113.16	113.16	113.16	113.16	113.16	113.16	113.16	1357.92
AÑO 17	2039	113.16	113.16	113.16	113.16	113.16	113.16	113.16	113.16	113.16	113.16	113.16	113.16	1357.92
AÑO 18	2040	113.16	113.16	113.16	113.16	113.16	113.16	113.16	113.16	113.16	113.16	113.16	113.16	1357.92
AÑO 19	2041	113.16	113.16	113.16	113.16	113.16	113.16	113.16	113.16	113.16	113.16	113.16	113.16	1357.92
AÑO 20	2042	113.16	113.16	113.16	113.16	113.16	113.16	113.16	113.16	113.16	113.16	113.16	113.16	1357.92
AÑO 21	2043	113.16	113.16	113.16	113.16	113.16	113.16	113.16	113.16	113.16	113.16	113.16	113.16	1357.92

Factor de Carga														
	Año	Ene	Feb	Mar	Abr	May	Jun	Jul	Ago	Sep	Oct	Nov	Dic	PROM
AÑO 1	2023	0	0	0	0	0	0	0	0	0	0	0	0	0.0
AÑO 2	2024	0	0	0	0	0	0	0	0	0	0	0	0	0.0
AÑO 3	2025	0	0	0	0	0	0	0	0	0	0	0	0	0.0
AÑO 4	2026	0	0	0	0	0	0	0	0	0	0	0	0	0.0



## Informe Indicativo de Demanda 2023-2043

AÑO 5	2027	0	0	0	0	0	0	0	0	0	0	0	0	0.0
AÑO 6	2028	0	0	0	0	0	0	0	0	0	0	0	0	0.0
AÑO 7	2029	0	0	0	0	0	0	0	0	0	0	0	0	0.0
AÑO 8	2030	0	0	0	0	0	0	0	0	0	0	0	0	0.0
AÑO 9	2031	0	0	0	0	0	0	0	0	0	0	0	0	0.0
AÑO 10	2032	0	0	0	0	0	0	0	0	0	0	0	0	0.0
AÑO 11	2033	0	0	0	0	0	0	0	0	0	0	0	0	0.0
AÑO 12	2034	0	0	0	0	0	0	0	0	0	0	0	0	0.0
AÑO 13	2035	0	0	0	0	0	0	0	0	0	0	0	0	0.0
AÑO 14	2036	0	0	0	0	0	0	0	0	0	0	0	0	0.0
AÑO 15	2037	0	0	0	0	0	0	0	0	0	0	0	0	0.0
AÑO 16	2038	0	0	0	0	0	0	0	0	0	0	0	0	0.0
AÑO 17	2039	0	0	0	0	0	0	0	0	0	0	0	0	0.0
AÑO 18	2040	0	0	0	0	0	0	0	0	0	0	0	0	0.0
AÑO 19	2041	0	0	0	0	0	0	0	0	0	0	0	0	0.0
AÑO 20	2042	0	0	0	0	0	0	0	0	0	0	0	0	0.0
AÑO 21	2043	0	0	0	0	0	0	0	0	0	0	0	0	0.0

Potencia (MW)														
	Año	Ene	Feb	Mar	Abr	May	Jun	Jul	Ago	Sep	Oct	Nov	Dic	MAX
AÑO 1	2023	0	0	0	0	0	0	0	0	0	0	0	0	0
AÑO 2	2024	0	0	0	0	0	0	0	0	0	0	0	0	0
AÑO 3	2025	0	0	0	0	0	0	0	0	0	0	0	0	0
AÑO 4	2026	0	0	0	0	0	0	0	0	0	0	0	0	0
AÑO 5	2027	0	0	0	0	0	0	0	0	0	0	0	0	0
AÑO 6	2028	0	0	0	0	0	0	0	0	0	0	0	0	0
AÑO 7	2029	0	0	0	0	0	0	0	0	0	0	0	0	0
AÑO 8	2030	0	0	0	0	0	0	0	0	0	0	0	0	0
AÑO 9	2031	0	0	0	0	0	0	0	0	0	0	0	0	0
AÑO 10	2032	0	0	0	0	0	0	0	0	0	0	0	0	0
AÑO 11	2033	0	0	0	0	0	0	0	0	0	0	0	0	0
AÑO 12	2034	0	0	0	0	0	0	0	0	0	0	0	0	0
AÑO 13	2035	0	0	0	0	0	0	0	0	0	0	0	0	0



## Informe Indicativo de Demanda 2023-2043

AÑO 14	2036	0	0	0	0	0	0	0	0	0	0	0	0	0
AÑO 15	2037	0	0	0	0	0	0	0	0	0	0	0	0	0
AÑO 16	2038	0	0	0	0	0	0	0	0	0	0	0	0	0
AÑO 17	2039	0	0	0	0	0	0	0	0	0	0	0	0	0
AÑO 18	2040	0	0	0	0	0	0	0	0	0	0	0	0	0
AÑO 19	2041	0	0	0	0	0	0	0	0	0	0	0	0	0
AÑO 20	2042	0	0	0	0	0	0	0	0	0	0	0	0	0
AÑO 21	2043	0	0	0	0	0	0	0	0	0	0	0	0	0



### **1.386 Información suministrada por PH DREAM PLAZA**

Mediante el formulario del Informe Indicativo de Demanda, Ph Dream Plaza presentó las proyecciones de crecimiento de la demanda, consumo de energía, curvas típicas y demanda máxima, para los siguientes veintiún (21) años.

El CND en cumplimiento de lo establecido en el numeral 5.1.1.5 de las Reglas Comerciales, el CND deberá analizar la coherencia de la información suministrada, pudiendo solicitar aclaraciones, realizar observaciones y requerir justificadamente modificaciones, para establecer la base de datos de demanda a utilizar, procedió a la validación de la información suministrada a través de los siguientes pasos:

Con los datos suministrados por la empresa se realizaron las comparaciones de la información recibida a las cuales no se le encontraron inconsistencias, por lo que la proyección suministrada fue utilizada en la confección del Informe Indicativo de Demandas

En La Tabla 386 se muestran los datos suministrados para el punto de medición Ph Dream Plaza.





# Informe Indicativo de Demanda 2023-2043

TABLA #386  
DATOS PARA EL INFORME INDICATIVO DE DEMANDA  
PROYECTOS - DATOS  
PUNTO DE MEDICIÓN: PH DREAM PLAZA  
PERIODO: 2023-2043

Energía (MWh)														
	Año	Ene	Feb	Mar	Abr	May	Jun	Jul	Ago	Sep	Oct	Nov	Dic	TOTAL
AÑO 1	2023	276.26	276.85	314.51	313.45	332.22	206.81	213.76	213.76	206.86	213.76	206.86	213.76	2988.86
AÑO 2	2024	276.26	276.85	314.51	313.45	332.22	206.81	213.76	213.76	206.86	213.76	206.86	213.76	2988.86
AÑO 3	2025	276.26	276.85	314.51	313.45	332.22	206.81	213.76	213.76	206.86	213.76	206.86	213.76	2988.86
AÑO 4	2026	276.26	276.85	314.51	313.45	332.22	206.81	213.76	213.76	206.86	213.76	206.86	213.76	2988.86
AÑO 5	2027	276.26	276.85	314.51	313.45	332.22	206.81	213.76	213.76	206.86	213.76	206.86	213.76	2988.86
AÑO 6	2028	276.26	276.85	314.51	313.45	332.22	206.81	213.76	213.76	206.86	213.76	206.86	213.76	2988.86
AÑO 7	2029	276.26	276.85	314.51	313.45	332.22	206.81	213.76	213.76	206.86	213.76	206.86	213.76	2988.86
AÑO 8	2030	276.26	276.85	314.51	313.45	332.22	206.81	213.76	213.76	206.86	213.76	206.86	213.76	2988.86
AÑO 9	2031	276.26	276.85	314.51	313.45	332.22	206.81	213.76	213.76	206.86	213.76	206.86	213.76	2988.86
AÑO 10	2032	276.26	276.85	314.51	313.45	332.22	206.81	213.76	213.76	206.86	213.76	206.86	213.76	2988.86
AÑO 11	2033	276.26	276.85	314.51	313.45	332.22	206.81	213.76	213.76	206.86	213.76	206.86	213.76	2988.86
AÑO 12	2034	276.26	276.85	314.51	313.45	332.22	206.81	213.76	213.76	206.86	213.76	206.86	213.76	2988.86
AÑO 13	2035	276.26	276.85	314.51	313.45	332.22	206.81	213.76	213.76	206.86	213.76	206.86	213.76	2988.86
AÑO 14	2036	276.26	276.85	314.51	313.45	332.22	206.81	213.76	213.76	206.86	213.76	206.86	213.76	2988.86
AÑO 15	2037	276.26	276.85	314.51	313.45	332.22	206.81	213.76	213.76	206.86	213.76	206.86	213.76	2988.86
AÑO 16	2038	276.26	276.85	314.51	313.45	332.22	206.81	213.76	213.76	206.86	213.76	206.86	213.76	2988.86
AÑO 17	2039	276.26	276.85	314.51	313.45	332.22	206.81	213.76	213.76	206.86	213.76	206.86	213.76	2988.86
AÑO 18	2040	276.26	276.85	314.51	313.45	332.22	206.81	213.76	213.76	206.86	213.76	206.86	213.76	2988.86
AÑO 19	2041	276.26	276.85	314.51	313.45	332.22	206.81	213.76	213.76	206.86	213.76	206.86	213.76	2988.86
AÑO 20	2042	276.26	276.85	314.51	313.45	332.22	206.81	213.76	213.76	206.86	213.76	206.86	213.76	2988.86
AÑO 21	2043	276.26	276.85	314.51	313.45	332.22	206.81	213.76	213.76	206.86	213.76	206.86	213.76	2988.86

Factor de Carga														
	Año	Ene	Feb	Mar	Abr	May	Jun	Jul	Ago	Sep	Oct	Nov	Dic	PROM
AÑO 1	2023	0	0	0	0	0	0	0	0	0	0	0	0	0.0
AÑO 2	2024	0	0	0	0	0	0	0	0	0	0	0	0	0.0
AÑO 3	2025	0	0	0	0	0	0	0	0	0	0	0	0	0.0
AÑO 4	2026	0	0	0	0	0	0	0	0	0	0	0	0	0.0



## Informe Indicativo de Demanda 2023-2043

AÑO 5	2027	0	0	0	0	0	0	0	0	0	0	0	0	0.0
AÑO 6	2028	0	0	0	0	0	0	0	0	0	0	0	0	0.0
AÑO 7	2029	0	0	0	0	0	0	0	0	0	0	0	0	0.0
AÑO 8	2030	0	0	0	0	0	0	0	0	0	0	0	0	0.0
AÑO 9	2031	0	0	0	0	0	0	0	0	0	0	0	0	0.0
AÑO 10	2032	0	0	0	0	0	0	0	0	0	0	0	0	0.0
AÑO 11	2033	0	0	0	0	0	0	0	0	0	0	0	0	0.0
AÑO 12	2034	0	0	0	0	0	0	0	0	0	0	0	0	0.0
AÑO 13	2035	0	0	0	0	0	0	0	0	0	0	0	0	0.0
AÑO 14	2036	0	0	0	0	0	0	0	0	0	0	0	0	0.0
AÑO 15	2037	0	0	0	0	0	0	0	0	0	0	0	0	0.0
AÑO 16	2038	0	0	0	0	0	0	0	0	0	0	0	0	0.0
AÑO 17	2039	0	0	0	0	0	0	0	0	0	0	0	0	0.0
AÑO 18	2040	0	0	0	0	0	0	0	0	0	0	0	0	0.0
AÑO 19	2041	0	0	0	0	0	0	0	0	0	0	0	0	0.0
AÑO 20	2042	0	0	0	0	0	0	0	0	0	0	0	0	0.0
AÑO 21	2043	0	0	0	0	0	0	0	0	0	0	0	0	0.0

Potencia (MW)														
	Año	Ene	Feb	Mar	Abr	May	Jun	Jul	Ago	Sep	Oct	Nov	Dic	MAX
AÑO 1	2023	0	0	0	0	0	0	0	0	0	0	0	0	0
AÑO 2	2024	0	0	0	0	0	0	0	0	0	0	0	0	0
AÑO 3	2025	0	0	0	0	0	0	0	0	0	0	0	0	0
AÑO 4	2026	0	0	0	0	0	0	0	0	0	0	0	0	0
AÑO 5	2027	0	0	0	0	0	0	0	0	0	0	0	0	0
AÑO 6	2028	0	0	0	0	0	0	0	0	0	0	0	0	0
AÑO 7	2029	0	0	0	0	0	0	0	0	0	0	0	0	0
AÑO 8	2030	0	0	0	0	0	0	0	0	0	0	0	0	0
AÑO 9	2031	0	0	0	0	0	0	0	0	0	0	0	0	0
AÑO 10	2032	0	0	0	0	0	0	0	0	0	0	0	0	0
AÑO 11	2033	0	0	0	0	0	0	0	0	0	0	0	0	0
AÑO 12	2034	0	0	0	0	0	0	0	0	0	0	0	0	0
AÑO 13	2035	0	0	0	0	0	0	0	0	0	0	0	0	0



## Informe Indicativo de Demanda 2023-2043

AÑO 14	2036	0	0	0	0	0	0	0	0	0	0	0	0	0
AÑO 15	2037	0	0	0	0	0	0	0	0	0	0	0	0	0
AÑO 16	2038	0	0	0	0	0	0	0	0	0	0	0	0	0
AÑO 17	2039	0	0	0	0	0	0	0	0	0	0	0	0	0
AÑO 18	2040	0	0	0	0	0	0	0	0	0	0	0	0	0
AÑO 19	2041	0	0	0	0	0	0	0	0	0	0	0	0	0
AÑO 20	2042	0	0	0	0	0	0	0	0	0	0	0	0	0
AÑO 21	2043	0	0	0	0	0	0	0	0	0	0	0	0	0



### **1.387 Información suministrada por PH TORRE GLOBAL**

Mediante el formulario del Informe Indicativo de Demanda, Ph Torre Global presentó las proyecciones de crecimiento de la demanda, consumo de energía, curvas típicas y demanda máxima, para los siguientes veintiún (21) años.

El CND en cumplimiento de lo establecido en el numeral 5.1.1.5 de las Reglas Comerciales, el CND deberá analizar la coherencia de la información suministrada, pudiendo solicitar aclaraciones, realizar observaciones y requerir justificadamente modificaciones, para establecer la base de datos de demanda a utilizar, procedió a la validación de la información suministrada a través de los siguientes pasos:

Con los datos suministrados por la empresa se realizaron las comparaciones de la información recibida a las cuales no se le encontraron inconsistencias, por lo que la proyección suministrada fue utilizada en la confección del Informe Indicativo de Demandas

En La Tabla 387 se muestran los datos suministrados para el punto de medición Ph Torre Global.



# Informe Indicativo de Demanda 2023-2043

**TABLA #387**  
**DATOS PARA EL INFORME INDICATIVO DE DEMANDA**  
**PROYECTOS - DATOS**  
**PUNTO DE MEDICIÓN: PH TORRE GLOBAL**  
**PERIODO: 2023-2043**

Energía (MWh)														
	Año	Ene	Feb	Mar	Abr	May	Jun	Jul	Ago	Sep	Oct	Nov	Dic	TOTAL
AÑO 1	2023	150	152	142	142	170	160	160	160	160	145	148	150	1839
AÑO 2	2024	150	152	142	142	170	160	160	160	160	145	148	150	1839
AÑO 3	2025	150	152	142	142	170	160	160	160	160	145	148	150	1839
AÑO 4	2026	150	152	142	142	170	160	160	160	160	145	148	150	1839
AÑO 5	2027	150	152	142	142	170	160	160	160	160	145	148	150	1839
AÑO 6	2028	150	152	142	142	170	160	160	160	160	145	148	150	1839
AÑO 7	2029	150	152	142	142	170	160	160	160	160	145	148	150	1839
AÑO 8	2030	150	152	142	142	170	160	160	160	160	145	148	150	1839
AÑO 9	2031	150	152	142	142	170	160	160	160	160	145	148	150	1839
AÑO 10	2032	150	152	142	142	170	160	160	160	160	145	148	150	1839
AÑO 11	2033	150	152	142	142	170	160	160	160	160	145	148	150	1839
AÑO 12	2034	150	152	142	142	170	160	160	160	160	145	148	150	1839
AÑO 13	2035	150	152	142	142	170	160	160	160	160	145	148	150	1839
AÑO 14	2036	150	152	142	142	170	160	160	160	160	145	148	150	1839
AÑO 15	2037	150	152	142	142	170	160	160	160	160	145	148	150	1839
AÑO 16	2038	150	152	142	142	170	160	160	160	160	145	148	150	1839
AÑO 17	2039	150	152	142	142	170	160	160	160	160	145	148	150	1839
AÑO 18	2040	150	152	142	142	170	160	160	160	160	145	148	150	1839
AÑO 19	2041	150	152	142	142	170	160	160	160	160	145	148	150	1839
AÑO 20	2042	150	152	142	142	170	160	160	160	160	145	148	150	1839
AÑO 21	2043	150	152	142	142	170	160	160	160	160	145	148	150	1839

Factor de Carga														
	Año	Ene	Feb	Mar	Abr	May	Jun	Jul	Ago	Sep	Oct	Nov	Dic	PROM
AÑO 1	2023	0	0	0	0	0	0	0	0	0	0	0	0	0.0
AÑO 2	2024	0	0	0	0	0	0	0	0	0	0	0	0	0.0
AÑO 3	2025	0	0	0	0	0	0	0	0	0	0	0	0	0.0
AÑO 4	2026	0	0	0	0	0	0	0	0	0	0	0	0	0.0



# Informe Indicativo de Demanda 2023-2043

AÑO 5	2027	0	0	0	0	0	0	0	0	0	0	0	0	0.0
AÑO 6	2028	0	0	0	0	0	0	0	0	0	0	0	0	0.0
AÑO 7	2029	0	0	0	0	0	0	0	0	0	0	0	0	0.0
AÑO 8	2030	0	0	0	0	0	0	0	0	0	0	0	0	0.0
AÑO 9	2031	0	0	0	0	0	0	0	0	0	0	0	0	0.0
AÑO 10	2032	0	0	0	0	0	0	0	0	0	0	0	0	0.0
AÑO 11	2033	0	0	0	0	0	0	0	0	0	0	0	0	0.0
AÑO 12	2034	0	0	0	0	0	0	0	0	0	0	0	0	0.0
AÑO 13	2035	0	0	0	0	0	0	0	0	0	0	0	0	0.0
AÑO 14	2036	0	0	0	0	0	0	0	0	0	0	0	0	0.0
AÑO 15	2037	0	0	0	0	0	0	0	0	0	0	0	0	0.0
AÑO 16	2038	0	0	0	0	0	0	0	0	0	0	0	0	0.0
AÑO 17	2039	0	0	0	0	0	0	0	0	0	0	0	0	0.0
AÑO 18	2040	0	0	0	0	0	0	0	0	0	0	0	0	0.0
AÑO 19	2041	0	0	0	0	0	0	0	0	0	0	0	0	0.0
AÑO 20	2042	0	0	0	0	0	0	0	0	0	0	0	0	0.0
AÑO 21	2043	0	0	0	0	0	0	0	0	0	0	0	0	0.0

Potencia (MW)														
	Año	Ene	Feb	Mar	Abr	May	Jun	Jul	Ago	Sep	Oct	Nov	Dic	MAX
AÑO 1	2023	0	0	0	0	0	0	0	0	0	0	0	0	0
AÑO 2	2024	0	0	0	0	0	0	0	0	0	0	0	0	0
AÑO 3	2025	0	0	0	0	0	0	0	0	0	0	0	0	0
AÑO 4	2026	0	0	0	0	0	0	0	0	0	0	0	0	0
AÑO 5	2027	0	0	0	0	0	0	0	0	0	0	0	0	0
AÑO 6	2028	0	0	0	0	0	0	0	0	0	0	0	0	0
AÑO 7	2029	0	0	0	0	0	0	0	0	0	0	0	0	0
AÑO 8	2030	0	0	0	0	0	0	0	0	0	0	0	0	0
AÑO 9	2031	0	0	0	0	0	0	0	0	0	0	0	0	0
AÑO 10	2032	0	0	0	0	0	0	0	0	0	0	0	0	0
AÑO 11	2033	0	0	0	0	0	0	0	0	0	0	0	0	0
AÑO 12	2034	0	0	0	0	0	0	0	0	0	0	0	0	0
AÑO 13	2035	0	0	0	0	0	0	0	0	0	0	0	0	0



## Informe Indicativo de Demanda 2023-2043

AÑO 14	2036	0	0	0	0	0	0	0	0	0	0	0	0	0
AÑO 15	2037	0	0	0	0	0	0	0	0	0	0	0	0	0
AÑO 16	2038	0	0	0	0	0	0	0	0	0	0	0	0	0
AÑO 17	2039	0	0	0	0	0	0	0	0	0	0	0	0	0
AÑO 18	2040	0	0	0	0	0	0	0	0	0	0	0	0	0
AÑO 19	2041	0	0	0	0	0	0	0	0	0	0	0	0	0
AÑO 20	2042	0	0	0	0	0	0	0	0	0	0	0	0	0
AÑO 21	2043	0	0	0	0	0	0	0	0	0	0	0	0	0



### **1.388 Información suministrada por PH LOS ANDES MALL**

Mediante el formulario del Informe Indicativo de Demanda, Ph Los Andes Mall presentó las proyecciones de crecimiento de la demanda, consumo de energía, curvas típicas y demanda máxima, para los siguientes veintiún (21) años.

El CND en cumplimiento de lo establecido en el numeral 5.1.1.5 de las Reglas Comerciales, el CND deberá analizar la coherencia de la información suministrada, pudiendo solicitar aclaraciones, realizar observaciones y requerir justificadamente modificaciones, para establecer la base de datos de demanda a utilizar, procedió a la validación de la información suministrada a través de los siguientes pasos:

Con los datos suministrados por la empresa se realizaron las comparaciones de la información recibida a las cuales no se le encontraron inconsistencias, por lo que la proyección suministrada fue utilizada en la confección del Informe Indicativo de Demandas

En La Tabla 388 se muestran los datos suministrados para el punto de medición Ph Los Andes Mall.





# Informe Indicativo de Demanda 2023-2043

**TABLA #388**  
**DATOS PARA EL INFORME INDICATIVO DE DEMANDA**  
**PROYECTOS - DATOS**  
**PUNTO DE MEDICIÓN: PH LOS ANDES MALL**  
**PERIODO: 2023-2043**

Energía (MWh)														
	Año	Ene	Feb	Mar	Abr	May	Jun	Jul	Ago	Sep	Oct	Nov	Dic	TOTAL
AÑO 1	2023	253.45	251.39	251.39	252.77	251.39	244.66	255.51	255.51	247.27	255.51	247.27	255.51	3021.66
AÑO 2	2024	253.45	251.39	251.39	252.77	251.39	244.66	255.51	255.51	247.27	255.51	247.27	255.51	3021.66
AÑO 3	2025	253.45	251.39	251.39	252.77	251.39	244.66	255.51	255.51	247.27	255.51	247.27	255.51	3021.66
AÑO 4	2026	253.45	251.39	251.39	252.77	251.39	244.66	255.51	255.51	247.27	255.51	247.27	255.51	3021.66
AÑO 5	2027	253.45	251.39	251.39	252.77	251.39	244.66	255.51	255.51	247.27	255.51	247.27	255.51	3021.66
AÑO 6	2028	253.45	251.39	251.39	252.77	251.39	244.66	255.51	255.51	247.27	255.51	247.27	255.51	3021.66
AÑO 7	2029	253.45	251.39	251.39	252.77	251.39	244.66	255.51	255.51	247.27	255.51	247.27	255.51	3021.66
AÑO 8	2030	253.45	251.39	251.39	252.77	251.39	244.66	255.51	255.51	247.27	255.51	247.27	255.51	3021.66
AÑO 9	2031	253.45	251.39	251.39	252.77	251.39	244.66	255.51	255.51	247.27	255.51	247.27	255.51	3021.66
AÑO 10	2032	253.45	251.39	251.39	252.77	251.39	244.66	255.51	255.51	247.27	255.51	247.27	255.51	3021.66
AÑO 11	2033	253.45	251.39	251.39	252.77	251.39	244.66	255.51	255.51	247.27	255.51	247.27	255.51	3021.66
AÑO 12	2034	253.45	251.39	251.39	252.77	251.39	244.66	255.51	255.51	247.27	255.51	247.27	255.51	3021.66
AÑO 13	2035	253.45	251.39	251.39	252.77	251.39	244.66	255.51	255.51	247.27	255.51	247.27	255.51	3021.66
AÑO 14	2036	253.45	251.39	251.39	252.77	251.39	244.66	255.51	255.51	247.27	255.51	247.27	255.51	3021.66
AÑO 15	2037	253.45	251.39	251.39	252.77	251.39	244.66	255.51	255.51	247.27	255.51	247.27	255.51	3021.66
AÑO 16	2038	253.45	251.39	251.39	252.77	251.39	244.66	255.51	255.51	247.27	255.51	247.27	255.51	3021.66
AÑO 17	2039	253.45	251.39	251.39	252.77	251.39	244.66	255.51	255.51	247.27	255.51	247.27	255.51	3021.66
AÑO 18	2040	253.45	251.39	251.39	252.77	251.39	244.66	255.51	255.51	247.27	255.51	247.27	255.51	3021.66
AÑO 19	2041	253.45	251.39	251.39	252.77	251.39	244.66	255.51	255.51	247.27	255.51	247.27	255.51	3021.66
AÑO 20	2042	253.45	251.39	251.39	252.77	251.39	244.66	255.51	255.51	247.27	255.51	247.27	255.51	3021.66
AÑO 21	2043	253.45	251.39	251.39	252.77	251.39	244.66	255.51	255.51	247.27	255.51	247.27	255.51	3021.66

Factor de Carga														
	Año	Ene	Feb	Mar	Abr	May	Jun	Jul	Ago	Sep	Oct	Nov	Dic	PROM
AÑO 1	2023	0	0	0	0	0	0	0	0	0	0	0	0	0.0
AÑO 2	2024	0	0	0	0	0	0	0	0	0	0	0	0	0.0
AÑO 3	2025	0	0	0	0	0	0	0	0	0	0	0	0	0.0
AÑO 4	2026	0	0	0	0	0	0	0	0	0	0	0	0	0.0



## Informe Indicativo de Demanda 2023-2043

AÑO 5	2027	0	0	0	0	0	0	0	0	0	0	0	0	0.0
AÑO 6	2028	0	0	0	0	0	0	0	0	0	0	0	0	0.0
AÑO 7	2029	0	0	0	0	0	0	0	0	0	0	0	0	0.0
AÑO 8	2030	0	0	0	0	0	0	0	0	0	0	0	0	0.0
AÑO 9	2031	0	0	0	0	0	0	0	0	0	0	0	0	0.0
AÑO 10	2032	0	0	0	0	0	0	0	0	0	0	0	0	0.0
AÑO 11	2033	0	0	0	0	0	0	0	0	0	0	0	0	0.0
AÑO 12	2034	0	0	0	0	0	0	0	0	0	0	0	0	0.0
AÑO 13	2035	0	0	0	0	0	0	0	0	0	0	0	0	0.0
AÑO 14	2036	0	0	0	0	0	0	0	0	0	0	0	0	0.0
AÑO 15	2037	0	0	0	0	0	0	0	0	0	0	0	0	0.0
AÑO 16	2038	0	0	0	0	0	0	0	0	0	0	0	0	0.0
AÑO 17	2039	0	0	0	0	0	0	0	0	0	0	0	0	0.0
AÑO 18	2040	0	0	0	0	0	0	0	0	0	0	0	0	0.0
AÑO 19	2041	0	0	0	0	0	0	0	0	0	0	0	0	0.0
AÑO 20	2042	0	0	0	0	0	0	0	0	0	0	0	0	0.0
AÑO 21	2043	0	0	0	0	0	0	0	0	0	0	0	0	0.0

Potencia (MW)														
	Año	Ene	Feb	Mar	Abr	May	Jun	Jul	Ago	Sep	Oct	Nov	Dic	MAX
AÑO 1	2023	0	0	0	0	0	0	0	0	0	0	0	0	0
AÑO 2	2024	0	0	0	0	0	0	0	0	0	0	0	0	0
AÑO 3	2025	0	0	0	0	0	0	0	0	0	0	0	0	0
AÑO 4	2026	0	0	0	0	0	0	0	0	0	0	0	0	0
AÑO 5	2027	0	0	0	0	0	0	0	0	0	0	0	0	0
AÑO 6	2028	0	0	0	0	0	0	0	0	0	0	0	0	0
AÑO 7	2029	0	0	0	0	0	0	0	0	0	0	0	0	0
AÑO 8	2030	0	0	0	0	0	0	0	0	0	0	0	0	0
AÑO 9	2031	0	0	0	0	0	0	0	0	0	0	0	0	0
AÑO 10	2032	0	0	0	0	0	0	0	0	0	0	0	0	0
AÑO 11	2033	0	0	0	0	0	0	0	0	0	0	0	0	0
AÑO 12	2034	0	0	0	0	0	0	0	0	0	0	0	0	0
AÑO 13	2035	0	0	0	0	0	0	0	0	0	0	0	0	0



## Informe Indicativo de Demanda 2023-2043

AÑO 14	2036	0	0	0	0	0	0	0	0	0	0	0	0	0
AÑO 15	2037	0	0	0	0	0	0	0	0	0	0	0	0	0
AÑO 16	2038	0	0	0	0	0	0	0	0	0	0	0	0	0
AÑO 17	2039	0	0	0	0	0	0	0	0	0	0	0	0	0
AÑO 18	2040	0	0	0	0	0	0	0	0	0	0	0	0	0
AÑO 19	2041	0	0	0	0	0	0	0	0	0	0	0	0	0
AÑO 20	2042	0	0	0	0	0	0	0	0	0	0	0	0	0
AÑO 21	2043	0	0	0	0	0	0	0	0	0	0	0	0	0



### **1.389 Información suministrada por PH METRO MALL**

Mediante el formulario del Informe Indicativo de Demanda, Ph Metro Mall presentó las proyecciones de crecimiento de la demanda, consumo de energía, curvas típicas y demanda máxima, para los siguientes veintiún (21) años.

El CND en cumplimiento de lo establecido en el numeral 5.1.1.5 de las Reglas Comerciales, el CND deberá analizar la coherencia de la información suministrada, pudiendo solicitar aclaraciones, realizar observaciones y requerir justificadamente modificaciones, para establecer la base de datos de demanda a utilizar, procedió a la validación de la información suministrada a través de los siguientes pasos:

Con los datos suministrados por la empresa se realizaron las comparaciones de la información recibida a las cuales no se le encontraron inconsistencias, por lo que la proyección suministrada fue utilizada en la confección del Informe Indicativo de Demandas

En La Tabla 389 se muestran los datos suministrados para el punto de medición Ph Metro Mall.



# Informe Indicativo de Demanda 2023-2043

**TABLA #389**  
**DATOS PARA EL INFORME INDICATIVO DE DEMANDA**  
**PROYECTOS - DATOS**  
**PUNTO DE MEDICIÓN: PH METRO MALL**  
**PERIODO: 2023-2043**

Energía (MWh)														
	Año	Ene	Feb	Mar	Abr	May	Jun	Jul	Ago	Sep	Oct	Nov	Dic	TOTAL
AÑO 1	2023	423.1	395.97	413.05	417.19	462.86	411.1	306.55	302.48	286.24	288.27	329.89	407.04	4443.75
AÑO 2	2024	425.22	397.95	415.12	419.27	465.18	413.15	308.08	304.0	287.68	289.72	331.54	409.07	4465.97
AÑO 3	2025	427.35	399.94	417.2	421.37	467.5	415.22	309.62	305.52	289.11	291.16	333.2	411.12	4488.3
AÑO 4	2026	429.48	401.94	419.28	423.47	469.84	417.29	311.17	307.04	290.56	292.62	334.86	413.17	4510.74
AÑO 5	2027	431.63	403.95	421.38	425.59	472.19	419.38	312.72	308.58	292.01	294.08	336.54	415.24	4533.29
AÑO 6	2028	433.79	405.97	423.49	427.72	474.55	421.48	314.29	310.12	293.47	295.55	338.22	417.31	4555.96
AÑO 7	2029	435.96	408.0	425.6	429.86	476.92	423.58	315.86	311.67	294.94	297.03	339.91	419.4	4578.74
AÑO 8	2030	438.14	410.04	427.73	432.01	479.31	425.7	317.44	313.23	296.41	298.52	341.61	421.5	4601.63
AÑO 9	2031	440.33	412.09	429.87	434.17	481.7	427.83	319.02	314.8	297.9	300.01	343.32	423.6	4624.64
AÑO 10	2032	442.53	414.15	432.02	436.34	484.11	429.97	320.62	316.37	299.39	301.51	345.04	425.72	4647.76
AÑO 11	2033	444.74	416.22	434.18	438.52	486.53	432.12	322.22	317.95	300.88	303.02	346.76	427.85	4671.0
AÑO 12	2034	446.97	418.3	436.35	440.71	488.97	434.28	323.83	319.54	302.39	304.53	348.5	429.99	4694.36
AÑO 13	2035	449.2	420.39	438.53	442.92	491.41	436.45	325.45	321.14	303.9	306.05	350.24	432.14	4717.83
AÑO 14	2036	451.45	422.49	440.72	445.13	493.87	438.63	327.08	322.75	305.42	307.58	351.99	434.3	4741.42
AÑO 15	2037	453.7	424.61	442.93	447.36	496.34	440.83	328.71	324.36	306.95	309.12	353.75	436.47	4765.13
AÑO 16	2038	455.97	426.73	445.14	449.59	498.82	443.03	330.36	325.98	308.48	310.67	355.52	438.65	4788.95
AÑO 17	2039	458.25	428.86	447.37	451.84	501.31	445.25	332.01	327.61	310.02	312.22	357.3	440.85	4812.9
AÑO 18	2040	460.54	431.01	449.6	454.1	503.82	447.47	333.67	329.25	311.57	313.78	359.08	443.05	4836.96
AÑO 19	2041	462.85	433.16	451.85	456.37	506.34	449.71	335.34	330.9	313.13	315.35	360.88	445.27	4861.14
AÑO 20	2042	465.16	435.33	454.11	458.65	508.87	451.96	337.02	332.55	314.7	316.93	362.68	447.49	4885.45
AÑO 21	2043	467.12	437.17	456.03	460.59	511.01	453.87	338.46	333.97	316.04	318.28	364.22	449.38	4906.14

Factor de Carga														
	Año	Ene	Feb	Mar	Abr	May	Jun	Jul	Ago	Sep	Oct	Nov	Dic	PROM
AÑO 1	2023	0	0	0	0	0	0	0	0	0	0	0	0	0.0
AÑO 2	2024	0	0	0	0	0	0	0	0	0	0	0	0	0.0
AÑO 3	2025	0	0	0	0	0	0	0	0	0	0	0	0	0.0
AÑO 4	2026	0	0	0	0	0	0	0	0	0	0	0	0	0.0



# Informe Indicativo de Demanda 2023-2043

AÑO 5	2027	0	0	0	0	0	0	0	0	0	0	0	0	0.0
AÑO 6	2028	0	0	0	0	0	0	0	0	0	0	0	0	0.0
AÑO 7	2029	0	0	0	0	0	0	0	0	0	0	0	0	0.0
AÑO 8	2030	0	0	0	0	0	0	0	0	0	0	0	0	0.0
AÑO 9	2031	0	0	0	0	0	0	0	0	0	0	0	0	0.0
AÑO 10	2032	0	0	0	0	0	0	0	0	0	0	0	0	0.0
AÑO 11	2033	0	0	0	0	0	0	0	0	0	0	0	0	0.0
AÑO 12	2034	0	0	0	0	0	0	0	0	0	0	0	0	0.0
AÑO 13	2035	0	0	0	0	0	0	0	0	0	0	0	0	0.0
AÑO 14	2036	0	0	0	0	0	0	0	0	0	0	0	0	0.0
AÑO 15	2037	0	0	0	0	0	0	0	0	0	0	0	0	0.0
AÑO 16	2038	0	0	0	0	0	0	0	0	0	0	0	0	0.0
AÑO 17	2039	0	0	0	0	0	0	0	0	0	0	0	0	0.0
AÑO 18	2040	0	0	0	0	0	0	0	0	0	0	0	0	0.0
AÑO 19	2041	0	0	0	0	0	0	0	0	0	0	0	0	0.0
AÑO 20	2042	0	0	0	0	0	0	0	0	0	0	0	0	0.0
AÑO 21	2043	0	0	0	0	0	0	0	0	0	0	0	0	0.0

Potencia (MW)														
	Año	Ene	Feb	Mar	Abr	May	Jun	Jul	Ago	Sep	Oct	Nov	Dic	MAX
AÑO 1	2023	0	0	0	0	0	0	0	0	0	0	0	0	0
AÑO 2	2024	0	0	0	0	0	0	0	0	0	0	0	0	0
AÑO 3	2025	0	0	0	0	0	0	0	0	0	0	0	0	0
AÑO 4	2026	0	0	0	0	0	0	0	0	0	0	0	0	0
AÑO 5	2027	0	0	0	0	0	0	0	0	0	0	0	0	0
AÑO 6	2028	0	0	0	0	0	0	0	0	0	0	0	0	0
AÑO 7	2029	0	0	0	0	0	0	0	0	0	0	0	0	0
AÑO 8	2030	0	0	0	0	0	0	0	0	0	0	0	0	0
AÑO 9	2031	0	0	0	0	0	0	0	0	0	0	0	0	0
AÑO 10	2032	0	0	0	0	0	0	0	0	0	0	0	0	0
AÑO 11	2033	0	0	0	0	0	0	0	0	0	0	0	0	0
AÑO 12	2034	0	0	0	0	0	0	0	0	0	0	0	0	0
AÑO 13	2035	0	0	0	0	0	0	0	0	0	0	0	0	0



## Informe Indicativo de Demanda 2023-2043

AÑO 14	2036	0	0	0	0	0	0	0	0	0	0	0	0	0
AÑO 15	2037	0	0	0	0	0	0	0	0	0	0	0	0	0
AÑO 16	2038	0	0	0	0	0	0	0	0	0	0	0	0	0
AÑO 17	2039	0	0	0	0	0	0	0	0	0	0	0	0	0
AÑO 18	2040	0	0	0	0	0	0	0	0	0	0	0	0	0
AÑO 19	2041	0	0	0	0	0	0	0	0	0	0	0	0	0
AÑO 20	2042	0	0	0	0	0	0	0	0	0	0	0	0	0
AÑO 21	2043	0	0	0	0	0	0	0	0	0	0	0	0	0



### **1.390 Información suministrada por PH OCEAN BUSINESS PLAZA**

Mediante el formulario del Informe Indicativo de Demanda, Ph Ocean Business Plaza presentó las proyecciones de crecimiento de la demanda, consumo de energía, curvas típicas y demanda máxima, para los siguientes veintiún (21) años.

El CND en cumplimiento de lo establecido en el numeral 5.1.1.5 de las Reglas Comerciales, el CND deberá analizar la coherencia de la información suministrada, pudiendo solicitar aclaraciones, realizar observaciones y requerir justificadamente modificaciones, para establecer la base de datos de demanda a utilizar, procedió a la validación de la información suministrada a través de los siguientes pasos:

Con los datos suministrados por la empresa se realizaron las comparaciones de la información recibida a las cuales no se le encontraron inconsistencias, por lo que la proyección suministrada fue utilizada en la confección del Informe Indicativo de Demandas

En La Tabla 390 se muestran los datos suministrados para el punto de medición Ph Ocean Business Plaza.





# Informe Indicativo de Demanda 2023-2043

TABLA #390  
DATOS PARA EL INFORME INDICATIVO DE DEMANDA  
PROYECTOS - DATOS  
PUNTO DE MEDICIÓN: PH OCEAN BUSINESS PLAZA  
PERIODO: 2023-2043

Energía (MWh)														
	Año	Ene	Feb	Mar	Abr	May	Jun	Jul	Ago	Sep	Oct	Nov	Dic	TOTAL
AÑO 1	2023	402.86	392.56	463.48	446.28	461.0	466.49	462.79	462.79	462.79	462.79	462.79	462.79	5409.42
AÑO 2	2024	402.86	392.56	463.48	446.28	461.0	466.49	462.79	462.79	462.79	462.79	462.79	462.79	5409.42
AÑO 3	2025	402.86	392.56	463.48	446.28	461.0	466.49	462.79	462.79	462.79	462.79	462.79	462.79	5409.42
AÑO 4	2026	402.86	392.56	463.48	446.28	461.0	466.49	462.79	462.79	462.79	462.79	462.79	462.79	5409.42
AÑO 5	2027	402.86	392.56	463.48	446.28	461.0	466.49	462.79	462.79	462.79	462.79	462.79	462.79	5409.42
AÑO 6	2028	402.86	392.56	463.48	446.28	461.0	466.49	462.79	462.79	462.79	462.79	462.79	462.79	5409.42
AÑO 7	2029	402.86	392.56	463.48	446.28	461.0	466.49	462.79	462.79	462.79	462.79	462.79	462.79	5409.42
AÑO 8	2030	402.86	392.56	463.48	446.28	461.0	466.49	462.79	462.79	462.79	462.79	462.79	462.79	5409.42
AÑO 9	2031	402.86	392.56	463.48	446.28	461.0	466.49	462.79	462.79	462.79	462.79	462.79	462.79	5409.42
AÑO 10	2032	402.86	392.56	463.48	446.28	461.0	466.49	462.79	462.79	462.79	462.79	462.79	462.79	5409.42
AÑO 11	2033	402.86	392.56	463.48	446.28	461.0	466.49	462.79	462.79	462.79	462.79	462.79	462.79	5409.42
AÑO 12	2034	402.86	392.56	463.48	446.28	461.0	466.49	462.79	462.79	462.79	462.79	462.79	462.79	5409.42
AÑO 13	2035	402.86	392.56	463.48	446.28	461.0	466.49	462.79	462.79	462.79	462.79	462.79	462.79	5409.42
AÑO 14	2036	402.86	392.56	463.48	446.28	461.0	466.49	462.79	462.79	462.79	462.79	462.79	462.79	5409.42
AÑO 15	2037	402.86	392.56	463.48	446.28	461.0	466.49	462.79	462.79	462.79	462.79	462.79	462.79	5409.42
AÑO 16	2038	402.86	392.56	463.48	446.28	461.0	466.49	462.79	462.79	462.79	462.79	462.79	462.79	5409.42
AÑO 17	2039	402.86	392.56	463.48	446.28	461.0	466.49	462.79	462.79	462.79	462.79	462.79	462.79	5409.42
AÑO 18	2040	402.86	392.56	463.48	446.28	461.0	466.49	462.79	462.79	462.79	462.79	462.79	462.79	5409.42
AÑO 19	2041	402.86	392.56	463.48	446.28	461.0	466.49	462.79	462.79	462.79	462.79	462.79	462.79	5409.42
AÑO 20	2042	402.86	392.56	463.48	446.28	461.0	466.49	462.79	462.79	462.79	462.79	462.79	462.79	5409.42
AÑO 21	2043	402.86	392.56	463.48	446.28	461.0	466.49	462.79	462.79	462.79	462.79	462.79	462.79	5409.42

Factor de Carga														
	Año	Ene	Feb	Mar	Abr	May	Jun	Jul	Ago	Sep	Oct	Nov	Dic	PROM
AÑO 1	2023	0	0	0	0	0	0	0	0	0	0	0	0	0.0
AÑO 2	2024	0	0	0	0	0	0	0	0	0	0	0	0	0.0
AÑO 3	2025	0	0	0	0	0	0	0	0	0	0	0	0	0.0
AÑO 4	2026	0	0	0	0	0	0	0	0	0	0	0	0	0.0



## Informe Indicativo de Demanda 2023-2043

AÑO 5	2027	0	0	0	0	0	0	0	0	0	0	0	0	0.0
AÑO 6	2028	0	0	0	0	0	0	0	0	0	0	0	0	0.0
AÑO 7	2029	0	0	0	0	0	0	0	0	0	0	0	0	0.0
AÑO 8	2030	0	0	0	0	0	0	0	0	0	0	0	0	0.0
AÑO 9	2031	0	0	0	0	0	0	0	0	0	0	0	0	0.0
AÑO 10	2032	0	0	0	0	0	0	0	0	0	0	0	0	0.0
AÑO 11	2033	0	0	0	0	0	0	0	0	0	0	0	0	0.0
AÑO 12	2034	0	0	0	0	0	0	0	0	0	0	0	0	0.0
AÑO 13	2035	0	0	0	0	0	0	0	0	0	0	0	0	0.0
AÑO 14	2036	0	0	0	0	0	0	0	0	0	0	0	0	0.0
AÑO 15	2037	0	0	0	0	0	0	0	0	0	0	0	0	0.0
AÑO 16	2038	0	0	0	0	0	0	0	0	0	0	0	0	0.0
AÑO 17	2039	0	0	0	0	0	0	0	0	0	0	0	0	0.0
AÑO 18	2040	0	0	0	0	0	0	0	0	0	0	0	0	0.0
AÑO 19	2041	0	0	0	0	0	0	0	0	0	0	0	0	0.0
AÑO 20	2042	0	0	0	0	0	0	0	0	0	0	0	0	0.0
AÑO 21	2043	0	0	0	0	0	0	0	0	0	0	0	0	0.0

Potencia (MW)														
	Año	Ene	Feb	Mar	Abr	May	Jun	Jul	Ago	Sep	Oct	Nov	Dic	MAX
AÑO 1	2023	0	0	0	0	0	0	0	0	0	0	0	0	0
AÑO 2	2024	0	0	0	0	0	0	0	0	0	0	0	0	0
AÑO 3	2025	0	0	0	0	0	0	0	0	0	0	0	0	0
AÑO 4	2026	0	0	0	0	0	0	0	0	0	0	0	0	0
AÑO 5	2027	0	0	0	0	0	0	0	0	0	0	0	0	0
AÑO 6	2028	0	0	0	0	0	0	0	0	0	0	0	0	0
AÑO 7	2029	0	0	0	0	0	0	0	0	0	0	0	0	0
AÑO 8	2030	0	0	0	0	0	0	0	0	0	0	0	0	0
AÑO 9	2031	0	0	0	0	0	0	0	0	0	0	0	0	0
AÑO 10	2032	0	0	0	0	0	0	0	0	0	0	0	0	0
AÑO 11	2033	0	0	0	0	0	0	0	0	0	0	0	0	0
AÑO 12	2034	0	0	0	0	0	0	0	0	0	0	0	0	0
AÑO 13	2035	0	0	0	0	0	0	0	0	0	0	0	0	0



## Informe Indicativo de Demanda 2023-2043

AÑO 14	2036	0	0	0	0	0	0	0	0	0	0	0	0	0
AÑO 15	2037	0	0	0	0	0	0	0	0	0	0	0	0	0
AÑO 16	2038	0	0	0	0	0	0	0	0	0	0	0	0	0
AÑO 17	2039	0	0	0	0	0	0	0	0	0	0	0	0	0
AÑO 18	2040	0	0	0	0	0	0	0	0	0	0	0	0	0
AÑO 19	2041	0	0	0	0	0	0	0	0	0	0	0	0	0
AÑO 20	2042	0	0	0	0	0	0	0	0	0	0	0	0	0
AÑO 21	2043	0	0	0	0	0	0	0	0	0	0	0	0	0



### **1.391 Información suministrada por PH PASEO CENTRAL**

Mediante el formulario del Informe Indicativo de Demanda, Ph Paseo Central presentó las proyecciones de crecimiento de la demanda, consumo de energía, curvas típicas y demanda máxima, para los siguientes veintiún (21) años.

El CND en cumplimiento de lo establecido en el numeral 5.1.1.5 de las Reglas Comerciales, el CND deberá analizar la coherencia de la información suministrada, pudiendo solicitar aclaraciones, realizar observaciones y requerir justificadamente modificaciones, para establecer la base de datos de demanda a utilizar, procedió a la validación de la información suministrada a través de los siguientes pasos:

Con los datos suministrados por la empresa se realizaron las comparaciones de la información recibida a las cuales no se le encontraron inconsistencias, por lo que la proyección suministrada fue utilizada en la confección del Informe Indicativo de Demandas

En La Tabla 391 se muestran los datos suministrados para el punto de medición Ph Paseo Central.



# Informe Indicativo de Demanda 2023-2043

**TABLA #391**  
**DATOS PARA EL INFORME INDICATIVO DE DEMANDA**  
**PROYECTOS - DATOS**  
**PUNTO DE MEDICIÓN: PH PASEO CENTRAL**  
**PERIODO: 2023-2043**

Energía (MWh)														
	Año	Ene	Feb	Mar	Abr	May	Jun	Jul	Ago	Sep	Oct	Nov	Dic	TOTAL
AÑO 1	2023	104.4	109.92	117.84	106.08	114.48	118.32	118.8	110.16	107.04	107.76	108.48	108.48	1331.76
AÑO 2	2024	104.4	109.92	117.84	106.08	114.48	118.32	118.8	110.16	107.04	107.76	108.48	108.48	1331.76
AÑO 3	2025	104.4	109.92	117.84	106.08	114.48	118.32	118.8	110.16	107.04	107.76	108.48	108.48	1331.76
AÑO 4	2026	104.4	109.92	117.84	106.08	114.48	118.32	118.8	110.16	107.04	107.76	108.48	108.48	1331.76
AÑO 5	2027	104.4	109.92	117.84	106.08	114.48	118.32	118.8	110.16	107.04	107.76	108.48	108.48	1331.76
AÑO 6	2028	104.4	109.92	117.84	106.08	114.48	118.32	118.8	110.16	107.04	107.76	108.48	108.48	1331.76
AÑO 7	2029	104.4	109.92	117.84	106.08	114.48	118.32	118.8	110.16	107.04	107.76	108.48	108.48	1331.76
AÑO 8	2030	104.4	109.92	117.84	106.08	114.48	118.32	118.8	110.16	107.04	107.76	108.48	108.48	1331.76
AÑO 9	2031	104.4	109.92	117.84	106.08	114.48	118.32	118.8	110.16	107.04	107.76	108.48	108.48	1331.76
AÑO 10	2032	104.4	109.92	117.84	106.08	114.48	118.32	118.8	110.16	107.04	107.76	108.48	108.48	1331.76
AÑO 11	2033	104.4	109.92	117.84	106.08	114.48	118.32	118.8	110.16	107.04	107.76	108.48	108.48	1331.76
AÑO 12	2034	104.4	109.92	117.84	106.08	114.48	118.32	118.8	110.16	107.04	107.76	108.48	108.48	1331.76
AÑO 13	2035	104.4	109.92	117.84	106.08	114.48	118.32	118.8	110.16	107.04	107.76	108.48	108.48	1331.76
AÑO 14	2036	104.4	109.92	117.84	106.08	114.48	118.32	118.8	110.16	107.04	107.76	108.48	108.48	1331.76
AÑO 15	2037	104.4	109.92	117.84	106.08	114.48	118.32	118.8	110.16	107.04	107.76	108.48	108.48	1331.76
AÑO 16	2038	104.4	109.92	117.84	106.08	114.48	118.32	118.8	110.16	107.04	107.76	108.48	108.48	1331.76
AÑO 17	2039	104.4	109.92	117.84	106.08	114.48	118.32	118.8	110.16	107.04	107.76	108.48	108.48	1331.76
AÑO 18	2040	104.4	109.92	117.84	106.08	114.48	118.32	118.8	110.16	107.04	107.76	108.48	108.48	1331.76
AÑO 19	2041	104.4	109.92	117.84	106.08	114.48	118.32	118.8	110.16	107.04	107.76	108.48	108.48	1331.76
AÑO 20	2042	104.4	109.92	117.84	106.08	114.48	118.32	118.8	110.16	107.04	107.76	108.48	108.48	1331.76
AÑO 21	2043	104.4	109.92	117.84	106.08	114.48	118.32	118.8	110.16	107.04	107.76	108.48	108.48	1331.76

Factor de Carga														
	Año	Ene	Feb	Mar	Abr	May	Jun	Jul	Ago	Sep	Oct	Nov	Dic	PROM
AÑO 1	2023	0	0	0	0	0	0	0	0	0	0	0	0	0.0
AÑO 2	2024	0	0	0	0	0	0	0	0	0	0	0	0	0.0
AÑO 3	2025	0	0	0	0	0	0	0	0	0	0	0	0	0.0
AÑO 4	2026	0	0	0	0	0	0	0	0	0	0	0	0	0.0



# Informe Indicativo de Demanda 2023-2043

AÑO 5	2027	0	0	0	0	0	0	0	0	0	0	0	0	0.0
AÑO 6	2028	0	0	0	0	0	0	0	0	0	0	0	0	0.0
AÑO 7	2029	0	0	0	0	0	0	0	0	0	0	0	0	0.0
AÑO 8	2030	0	0	0	0	0	0	0	0	0	0	0	0	0.0
AÑO 9	2031	0	0	0	0	0	0	0	0	0	0	0	0	0.0
AÑO 10	2032	0	0	0	0	0	0	0	0	0	0	0	0	0.0
AÑO 11	2033	0	0	0	0	0	0	0	0	0	0	0	0	0.0
AÑO 12	2034	0	0	0	0	0	0	0	0	0	0	0	0	0.0
AÑO 13	2035	0	0	0	0	0	0	0	0	0	0	0	0	0.0
AÑO 14	2036	0	0	0	0	0	0	0	0	0	0	0	0	0.0
AÑO 15	2037	0	0	0	0	0	0	0	0	0	0	0	0	0.0
AÑO 16	2038	0	0	0	0	0	0	0	0	0	0	0	0	0.0
AÑO 17	2039	0	0	0	0	0	0	0	0	0	0	0	0	0.0
AÑO 18	2040	0	0	0	0	0	0	0	0	0	0	0	0	0.0
AÑO 19	2041	0	0	0	0	0	0	0	0	0	0	0	0	0.0
AÑO 20	2042	0	0	0	0	0	0	0	0	0	0	0	0	0.0
AÑO 21	2043	0	0	0	0	0	0	0	0	0	0	0	0	0.0

Potencia (MW)														
	Año	Ene	Feb	Mar	Abr	May	Jun	Jul	Ago	Sep	Oct	Nov	Dic	MAX
AÑO 1	2023	0	0	0	0	0	0	0	0	0	0	0	0	0
AÑO 2	2024	0	0	0	0	0	0	0	0	0	0	0	0	0
AÑO 3	2025	0	0	0	0	0	0	0	0	0	0	0	0	0
AÑO 4	2026	0	0	0	0	0	0	0	0	0	0	0	0	0
AÑO 5	2027	0	0	0	0	0	0	0	0	0	0	0	0	0
AÑO 6	2028	0	0	0	0	0	0	0	0	0	0	0	0	0
AÑO 7	2029	0	0	0	0	0	0	0	0	0	0	0	0	0
AÑO 8	2030	0	0	0	0	0	0	0	0	0	0	0	0	0
AÑO 9	2031	0	0	0	0	0	0	0	0	0	0	0	0	0
AÑO 10	2032	0	0	0	0	0	0	0	0	0	0	0	0	0
AÑO 11	2033	0	0	0	0	0	0	0	0	0	0	0	0	0
AÑO 12	2034	0	0	0	0	0	0	0	0	0	0	0	0	0
AÑO 13	2035	0	0	0	0	0	0	0	0	0	0	0	0	0



## Informe Indicativo de Demanda 2023-2043

AÑO 14	2036	0	0	0	0	0	0	0	0	0	0	0	0	0
AÑO 15	2037	0	0	0	0	0	0	0	0	0	0	0	0	0
AÑO 16	2038	0	0	0	0	0	0	0	0	0	0	0	0	0
AÑO 17	2039	0	0	0	0	0	0	0	0	0	0	0	0	0
AÑO 18	2040	0	0	0	0	0	0	0	0	0	0	0	0	0
AÑO 19	2041	0	0	0	0	0	0	0	0	0	0	0	0	0
AÑO 20	2042	0	0	0	0	0	0	0	0	0	0	0	0	0
AÑO 21	2043	0	0	0	0	0	0	0	0	0	0	0	0	0



### **1.392 Información suministrada por EDIFICIO PH PANAMAR**

Mediante el formulario del Informe Indicativo de Demanda, Edificio Ph Panamar presentó las proyecciones de crecimiento de la demanda, consumo de energía, curvas típicas y demanda máxima, para los siguientes veintiún (21) años.

El CND en cumplimiento de lo establecido en el numeral 5.1.1.5 de las Reglas Comerciales, el CND deberá analizar la coherencia de la información suministrada, pudiendo solicitar aclaraciones, realizar observaciones y requerir justificadamente modificaciones, para establecer la base de datos de demanda a utilizar, procedió a la validación de la información suministrada a través de los siguientes pasos:

Con los datos suministrados por la empresa se realizaron las comparaciones de la información recibida a las cuales no se le encontraron inconsistencias, por lo que la proyección suministrada fue utilizada en la confección del Informe Indicativo de Demandas

En La Tabla 392 se muestran los datos suministrados para el punto de medición Edificio Ph Panamar.





# Informe Indicativo de Demanda 2023-2043

TABLA #392  
DATOS PARA EL INFORME INDICATIVO DE DEMANDA  
PROYECTOS - DATOS  
PUNTO DE MEDICIÓN: EDIFICIO PH PANAMAR  
PERIODO: 2023-2043

Energía (MWh)														
	Año	Ene	Feb	Mar	Abr	May	Jun	Jul	Ago	Sep	Oct	Nov	Dic	TOTAL
AÑO 1	2023	82.49	98.03	78.0	71.86	82.18	89.8	72.3	91.53	89.98	76.69	74.19	73.85	980.89
AÑO 2	2024	92.93	77.22	83.34	86.88	89.07	73.79	92.47	79.05	77.8	76.64	77.96	87.71	994.87
AÑO 3	2025	73.63	86.13	87.54	92.23	89.97	88.17	85.35	74.81	86.96	74.96	78.71	83.83	1002.29
AÑO 4	2026	80.24	90.66	74.92	74.63	82.16	85.46	79.1	76.24	80.18	77.89	88.39	74.65	964.51
AÑO 5	2027	88.16	82.07	81.43	84.07	74.94	79.83	89.84	86.09	88.8	87.72	75.22	75.38	993.55
AÑO 6	2028	86.22	76.83	80.6	81.57	79.05	77.94	81.31	80.09	81.61	75.84	82.6	80.13	963.77
AÑO 7	2029	78.86	76.83	80.63	82.28	84.87	80.06	77.31	83.58	78.5	83.12	83.94	77.2	967.17
AÑO 8	2030	84.85	82.95	78.82	77.73	82.62	82.53	80.74	76.86	80.71	78.92	79.8	80.48	967.0
AÑO 9	2031	79.78	82.22	81.49	84.63	81.43	81.85	77.63	84.27	84.21	78.55	81.83	78.31	976.21
AÑO 10	2032	79.95	82.61	77.08	84.42	79.83	79.37	77.7	83.14	84.05	80.55	83.72	78.47	970.88
AÑO 11	2033	82.22	78.68	82.93	77.11	83.47	80.91	82.75	79.37	81.68	78.42	77.7	83.84	969.07
AÑO 12	2034	81.32	81.52	80.51	83.14	77.88	77.92	82.33	81.19	78.65	81.39	82.42	81.54	969.8
AÑO 13	2035	83.44	80.2	78.3	79.31	78.93	83.69	80.18	80.87	78.13	78.44	81.16	82.6	965.26
AÑO 14	2036	80.53	78.63	81.53	82.91	83.49	80.13	78.49	79.84	79.33	80.39	79.86	79.96	965.08
AÑO 15	2037	80.69	82.11	80.27	83.05	78.64	80.83	80.61	82.23	82.61	80.42	81.93	83.02	976.41
AÑO 16	2038	79.33	81.75	81.24	80.72	82.55	80.39	80.35	79.69	82.32	80.05	78.99	82.78	970.16
AÑO 17	2039	81.96	80.33	81.46	82.48	80.69	82.71	81.97	79.5	82.16	79.55	82.75	79.14	974.69
AÑO 18	2040	79.46	82.55	79.67	80.73	82.14	82.29	80.62	80.89	79.22	81.15	81.94	79.82	970.49
AÑO 19	2041	79.44	79.72	82.08	79.37	82.68	81.01	82.06	80.68	82.53	81.52	80.97	79.43	971.47
AÑO 20	2042	82.52	81.56	82.64	79.27	82.55	79.87	81.78	81.17	79.31	81.47	79.83	80.01	971.96
AÑO 21	2043	81.07	79.68	79.5	81.32	82.17	79.77	81.07	80.65	82.29	81.92	79.99	82.43	971.85

Factor de Carga														
	Año	Ene	Feb	Mar	Abr	May	Jun	Jul	Ago	Sep	Oct	Nov	Dic	PROM
AÑO 1	2023	0	0	0	0	0	0	0	0	0	0	0	0	0.0
AÑO 2	2024	0	0	0	0	0	0	0	0	0	0	0	0	0.0
AÑO 3	2025	0	0	0	0	0	0	0	0	0	0	0	0	0.0
AÑO 4	2026	0	0	0	0	0	0	0	0	0	0	0	0	0.0



# Informe Indicativo de Demanda 2023-2043

AÑO 5	2027	0	0	0	0	0	0	0	0	0	0	0	0	0.0
AÑO 6	2028	0	0	0	0	0	0	0	0	0	0	0	0	0.0
AÑO 7	2029	0	0	0	0	0	0	0	0	0	0	0	0	0.0
AÑO 8	2030	0	0	0	0	0	0	0	0	0	0	0	0	0.0
AÑO 9	2031	0	0	0	0	0	0	0	0	0	0	0	0	0.0
AÑO 10	2032	0	0	0	0	0	0	0	0	0	0	0	0	0.0
AÑO 11	2033	0	0	0	0	0	0	0	0	0	0	0	0	0.0
AÑO 12	2034	0	0	0	0	0	0	0	0	0	0	0	0	0.0
AÑO 13	2035	0	0	0	0	0	0	0	0	0	0	0	0	0.0
AÑO 14	2036	0	0	0	0	0	0	0	0	0	0	0	0	0.0
AÑO 15	2037	0	0	0	0	0	0	0	0	0	0	0	0	0.0
AÑO 16	2038	0	0	0	0	0	0	0	0	0	0	0	0	0.0
AÑO 17	2039	0	0	0	0	0	0	0	0	0	0	0	0	0.0
AÑO 18	2040	0	0	0	0	0	0	0	0	0	0	0	0	0.0
AÑO 19	2041	0	0	0	0	0	0	0	0	0	0	0	0	0.0
AÑO 20	2042	0	0	0	0	0	0	0	0	0	0	0	0	0.0
AÑO 21	2043	0	0	0	0	0	0	0	0	0	0	0	0	0.0

Potencia (MW)														
	Año	Ene	Feb	Mar	Abr	May	Jun	Jul	Ago	Sep	Oct	Nov	Dic	MAX
AÑO 1	2023	0	0	0	0	0	0	0	0	0	0	0	0	0
AÑO 2	2024	0	0	0	0	0	0	0	0	0	0	0	0	0
AÑO 3	2025	0	0	0	0	0	0	0	0	0	0	0	0	0
AÑO 4	2026	0	0	0	0	0	0	0	0	0	0	0	0	0
AÑO 5	2027	0	0	0	0	0	0	0	0	0	0	0	0	0
AÑO 6	2028	0	0	0	0	0	0	0	0	0	0	0	0	0
AÑO 7	2029	0	0	0	0	0	0	0	0	0	0	0	0	0
AÑO 8	2030	0	0	0	0	0	0	0	0	0	0	0	0	0
AÑO 9	2031	0	0	0	0	0	0	0	0	0	0	0	0	0
AÑO 10	2032	0	0	0	0	0	0	0	0	0	0	0	0	0
AÑO 11	2033	0	0	0	0	0	0	0	0	0	0	0	0	0
AÑO 12	2034	0	0	0	0	0	0	0	0	0	0	0	0	0
AÑO 13	2035	0	0	0	0	0	0	0	0	0	0	0	0	0



## Informe Indicativo de Demanda 2023-2043

AÑO 14	2036	0	0	0	0	0	0	0	0	0	0	0	0	0
AÑO 15	2037	0	0	0	0	0	0	0	0	0	0	0	0	0
AÑO 16	2038	0	0	0	0	0	0	0	0	0	0	0	0	0
AÑO 17	2039	0	0	0	0	0	0	0	0	0	0	0	0	0
AÑO 18	2040	0	0	0	0	0	0	0	0	0	0	0	0	0
AÑO 19	2041	0	0	0	0	0	0	0	0	0	0	0	0	0
AÑO 20	2042	0	0	0	0	0	0	0	0	0	0	0	0	0
AÑO 21	2043	0	0	0	0	0	0	0	0	0	0	0	0	0



### **1.393 Información suministrada por PH PEARL**

Mediante el formulario del Informe Indicativo de Demanda, Ph Pearl presentó las proyecciones de crecimiento de la demanda, consumo de energía, curvas típicas y demanda máxima, para los siguientes veintiún (21) años.

El CND en cumplimiento de lo establecido en el numeral 5.1.1.5 de las Reglas Comerciales, el CND deberá analizar la coherencia de la información suministrada, pudiendo solicitar aclaraciones, realizar observaciones y requerir justificadamente modificaciones, para establecer la base de datos de demanda a utilizar, procedió a la validación de la información suministrada a través de los siguientes pasos:

Con los datos suministrados por la empresa se realizaron las comparaciones de la información recibida a las cuales no se le encontraron inconsistencias, por lo que la proyección suministrada fue utilizada en la confección del Informe Indicativo de Demandas

En La Tabla 393 se muestran los datos suministrados para el punto de medición Ph Pearl.



# Informe Indicativo de Demanda 2023-2043

**TABLA #393**  
**DATOS PARA EL INFORME INDICATIVO DE DEMANDA**  
**PROYECTOS - DATOS**  
**PUNTO DE MEDICIÓN: PH PEARL**  
**PERIODO: 2023-2043**

Energía (MWh)														
	Año	Ene	Feb	Mar	Abr	May	Jun	Jul	Ago	Sep	Oct	Nov	Dic	TOTAL
AÑO 1	2023	58.32	49.44	64.32	62.4	61.68	58.8	59.52	56.4	51.84	50.64	57.36	62.16	692.88
AÑO 2	2024	58.32	49.44	64.32	62.4	61.68	58.8	59.52	56.4	51.84	50.64	57.36	62.16	692.88
AÑO 3	2025	58.32	49.44	64.32	62.4	61.68	58.8	59.52	56.4	51.84	50.64	57.36	62.16	692.88
AÑO 4	2026	58.32	49.44	64.32	62.4	61.68	58.8	59.52	56.4	51.84	50.64	57.36	62.16	692.88
AÑO 5	2027	58.32	49.44	64.32	62.4	61.68	58.8	59.52	56.4	51.84	50.64	57.36	62.16	692.88
AÑO 6	2028	58.32	49.44	64.32	62.4	61.68	58.8	59.52	56.4	51.84	50.64	57.36	62.16	692.88
AÑO 7	2029	58.32	49.44	64.32	62.4	61.68	58.8	59.52	56.4	51.84	50.64	57.36	62.16	692.88
AÑO 8	2030	58.32	49.44	64.32	62.4	61.68	58.8	59.52	56.4	51.84	50.64	57.36	62.16	692.88
AÑO 9	2031	58.32	49.44	64.32	62.4	61.68	58.8	59.52	56.4	51.84	50.64	57.36	62.16	692.88
AÑO 10	2032	58.32	49.44	64.32	62.4	61.68	58.8	59.52	56.4	51.84	50.64	57.36	62.16	692.88
AÑO 11	2033	58.32	49.44	64.32	62.4	61.68	58.8	59.52	56.4	51.84	50.64	57.36	62.16	692.88
AÑO 12	2034	58.32	49.44	64.32	62.4	61.68	58.8	59.52	56.4	51.84	50.64	57.36	62.16	692.88
AÑO 13	2035	58.32	49.44	64.32	62.4	61.68	58.8	59.52	56.4	51.84	50.64	57.36	62.16	692.88
AÑO 14	2036	58.32	49.44	64.32	62.4	61.68	58.8	59.52	56.4	51.84	50.64	57.36	62.16	692.88
AÑO 15	2037	58.32	49.44	64.32	62.4	61.68	58.8	59.52	56.4	51.84	50.64	57.36	62.16	692.88
AÑO 16	2038	58.32	49.44	64.32	62.4	61.68	58.8	59.52	56.4	51.84	50.64	57.36	62.16	692.88
AÑO 17	2039	58.32	49.44	64.32	62.4	61.68	58.8	59.52	56.4	51.84	50.64	57.36	62.16	692.88
AÑO 18	2040	58.32	49.44	64.32	62.4	61.68	58.8	59.52	56.4	51.84	50.64	57.36	62.16	692.88
AÑO 19	2041	58.32	49.44	64.32	62.4	61.68	58.8	59.52	56.4	51.84	50.64	57.36	62.16	692.88
AÑO 20	2042	58.32	49.44	64.32	62.4	61.68	58.8	59.52	56.4	51.84	50.64	57.36	62.16	692.88
AÑO 21	2043	58.32	49.44	64.32	62.4	61.68	58.8	59.52	56.4	51.84	50.64	57.36	62.16	692.88

Factor de Carga														
	Año	Ene	Feb	Mar	Abr	May	Jun	Jul	Ago	Sep	Oct	Nov	Dic	PROM
AÑO 1	2023	0	0	0	0	0	0	0	0	0	0	0	0	0.0
AÑO 2	2024	0	0	0	0	0	0	0	0	0	0	0	0	0.0
AÑO 3	2025	0	0	0	0	0	0	0	0	0	0	0	0	0.0
AÑO 4	2026	0	0	0	0	0	0	0	0	0	0	0	0	0.0



## Informe Indicativo de Demanda 2023-2043

AÑO 5	2027	0	0	0	0	0	0	0	0	0	0	0	0	0.0
AÑO 6	2028	0	0	0	0	0	0	0	0	0	0	0	0	0.0
AÑO 7	2029	0	0	0	0	0	0	0	0	0	0	0	0	0.0
AÑO 8	2030	0	0	0	0	0	0	0	0	0	0	0	0	0.0
AÑO 9	2031	0	0	0	0	0	0	0	0	0	0	0	0	0.0
AÑO 10	2032	0	0	0	0	0	0	0	0	0	0	0	0	0.0
AÑO 11	2033	0	0	0	0	0	0	0	0	0	0	0	0	0.0
AÑO 12	2034	0	0	0	0	0	0	0	0	0	0	0	0	0.0
AÑO 13	2035	0	0	0	0	0	0	0	0	0	0	0	0	0.0
AÑO 14	2036	0	0	0	0	0	0	0	0	0	0	0	0	0.0
AÑO 15	2037	0	0	0	0	0	0	0	0	0	0	0	0	0.0
AÑO 16	2038	0	0	0	0	0	0	0	0	0	0	0	0	0.0
AÑO 17	2039	0	0	0	0	0	0	0	0	0	0	0	0	0.0
AÑO 18	2040	0	0	0	0	0	0	0	0	0	0	0	0	0.0
AÑO 19	2041	0	0	0	0	0	0	0	0	0	0	0	0	0.0
AÑO 20	2042	0	0	0	0	0	0	0	0	0	0	0	0	0.0
AÑO 21	2043	0	0	0	0	0	0	0	0	0	0	0	0	0.0

Potencia (MW)														
	Año	Ene	Feb	Mar	Abr	May	Jun	Jul	Ago	Sep	Oct	Nov	Dic	MAX
AÑO 1	2023	0	0	0	0	0	0	0	0	0	0	0	0	0
AÑO 2	2024	0	0	0	0	0	0	0	0	0	0	0	0	0
AÑO 3	2025	0	0	0	0	0	0	0	0	0	0	0	0	0
AÑO 4	2026	0	0	0	0	0	0	0	0	0	0	0	0	0
AÑO 5	2027	0	0	0	0	0	0	0	0	0	0	0	0	0
AÑO 6	2028	0	0	0	0	0	0	0	0	0	0	0	0	0
AÑO 7	2029	0	0	0	0	0	0	0	0	0	0	0	0	0
AÑO 8	2030	0	0	0	0	0	0	0	0	0	0	0	0	0
AÑO 9	2031	0	0	0	0	0	0	0	0	0	0	0	0	0
AÑO 10	2032	0	0	0	0	0	0	0	0	0	0	0	0	0
AÑO 11	2033	0	0	0	0	0	0	0	0	0	0	0	0	0
AÑO 12	2034	0	0	0	0	0	0	0	0	0	0	0	0	0
AÑO 13	2035	0	0	0	0	0	0	0	0	0	0	0	0	0



## Informe Indicativo de Demanda 2023-2043

AÑO 14	2036	0	0	0	0	0	0	0	0	0	0	0	0	0
AÑO 15	2037	0	0	0	0	0	0	0	0	0	0	0	0	0
AÑO 16	2038	0	0	0	0	0	0	0	0	0	0	0	0	0
AÑO 17	2039	0	0	0	0	0	0	0	0	0	0	0	0	0
AÑO 18	2040	0	0	0	0	0	0	0	0	0	0	0	0	0
AÑO 19	2041	0	0	0	0	0	0	0	0	0	0	0	0	0
AÑO 20	2042	0	0	0	0	0	0	0	0	0	0	0	0	0
AÑO 21	2043	0	0	0	0	0	0	0	0	0	0	0	0	0



### **1.394 Información suministrada por PH PLAZA DEL ESTE**

Mediante el formulario del Informe Indicativo de Demanda, Ph Plaza Del Este presentó las proyecciones de crecimiento de la demanda, consumo de energía, curvas típicas y demanda máxima, para los siguientes veintiún (21) años.

El CND en cumplimiento de lo establecido en el numeral 5.1.1.5 de las Reglas Comerciales, el CND deberá analizar la coherencia de la información suministrada, pudiendo solicitar aclaraciones, realizar observaciones y requerir justificadamente modificaciones, para establecer la base de datos de demanda a utilizar, procedió a la validación de la información suministrada a través de los siguientes pasos:

Con los datos suministrados por la empresa se realizaron las comparaciones de la información recibida a las cuales no se le encontraron inconsistencias, por lo que la proyección suministrada fue utilizada en la confección del Informe Indicativo de Demandas

En La Tabla 394 se muestran los datos suministrados para el punto de medición Ph Plaza Del Este.





# Informe Indicativo de Demanda 2023-2043

**TABLA #394**  
**DATOS PARA EL INFORME INDICATIVO DE DEMANDA**  
**PROYECTOS - DATOS**  
**PUNTO DE MEDICIÓN: PH PLAZA DEL ESTE**  
**PERIODO: 2023-2043**

Energía (MWh)														
	Año	Ene	Feb	Mar	Abr	May	Jun	Jul	Ago	Sep	Oct	Nov	Dic	TOTAL
AÑO 1	2023	159.48	139.05	170.8	166.96	186.99	159.07	165.95	170.96	169.74	170.74	166.43	169.35	1995.52
AÑO 2	2024	159.48	139.05	170.8	166.96	186.99	159.07	165.95	170.96	169.74	170.74	166.43	169.35	1995.52
AÑO 3	2025	159.48	139.05	170.8	166.96	186.99	159.07	165.95	170.96	169.74	170.74	166.43	169.35	1995.52
AÑO 4	2026	159.48	139.05	170.8	166.96	186.99	159.07	165.95	170.96	169.74	170.74	166.43	169.35	1995.52
AÑO 5	2027	159.48	139.05	170.8	166.96	186.99	159.07	165.95	170.96	169.74	170.74	166.43	169.35	1995.52
AÑO 6	2028	159.48	139.05	170.8	166.96	186.99	159.07	165.95	170.96	169.74	170.74	166.43	169.35	1995.52
AÑO 7	2029	159.48	139.05	170.8	166.96	186.99	159.07	165.95	170.96	169.74	170.74	166.43	169.35	1995.52
AÑO 8	2030	159.48	139.05	170.8	166.96	186.99	159.07	165.95	170.96	169.74	170.74	166.43	169.35	1995.52
AÑO 9	2031	159.48	139.05	170.8	166.96	186.99	159.07	165.95	170.96	169.74	170.74	166.43	169.35	1995.52
AÑO 10	2032	159.48	139.05	170.8	166.96	186.99	159.07	165.95	170.96	169.74	170.74	166.43	169.35	1995.52
AÑO 11	2033	159.48	139.05	170.8	166.96	186.99	159.07	165.95	170.96	169.74	170.74	166.43	169.35	1995.52
AÑO 12	2034	159.48	139.05	170.8	166.96	186.99	159.07	165.95	170.96	169.74	170.74	166.43	169.35	1995.52
AÑO 13	2035	159.48	139.05	170.8	166.96	186.99	159.07	165.95	170.96	169.74	170.74	166.43	169.35	1995.52
AÑO 14	2036	159.48	139.05	170.8	166.96	186.99	159.07	165.95	170.96	169.74	170.74	166.43	169.35	1995.52
AÑO 15	2037	159.48	139.05	170.8	166.96	186.99	159.07	165.95	170.96	169.74	170.74	166.43	169.35	1995.52
AÑO 16	2038	159.48	139.05	170.8	166.96	186.99	159.07	165.95	170.96	169.74	170.74	166.43	169.35	1995.52
AÑO 17	2039	159.48	139.05	170.8	166.96	186.99	159.07	165.95	170.96	169.74	170.74	166.43	169.35	1995.52
AÑO 18	2040	159.48	139.05	170.8	166.96	186.99	159.07	165.95	170.96	169.74	170.74	166.43	169.35	1995.52
AÑO 19	2041	159.48	139.05	170.8	166.96	186.99	159.07	165.95	170.96	169.74	170.74	166.43	169.35	1995.52
AÑO 20	2042	159.48	139.05	170.8	166.96	186.99	159.07	165.95	170.96	169.74	170.74	166.43	169.35	1995.52
AÑO 21	2043	159.48	139.05	170.8	166.96	186.99	159.07	165.95	170.96	169.74	170.74	166.43	169.35	1995.52

Factor de Carga														
	Año	Ene	Feb	Mar	Abr	May	Jun	Jul	Ago	Sep	Oct	Nov	Dic	PROM
AÑO 1	2023	0	0	0	0	0	0	0	0	0	0	0	0	0.0
AÑO 2	2024	0	0	0	0	0	0	0	0	0	0	0	0	0.0
AÑO 3	2025	0	0	0	0	0	0	0	0	0	0	0	0	0.0
AÑO 4	2026	0	0	0	0	0	0	0	0	0	0	0	0	0.0



## Informe Indicativo de Demanda 2023-2043

AÑO 5	2027	0	0	0	0	0	0	0	0	0	0	0	0	0.0
AÑO 6	2028	0	0	0	0	0	0	0	0	0	0	0	0	0.0
AÑO 7	2029	0	0	0	0	0	0	0	0	0	0	0	0	0.0
AÑO 8	2030	0	0	0	0	0	0	0	0	0	0	0	0	0.0
AÑO 9	2031	0	0	0	0	0	0	0	0	0	0	0	0	0.0
AÑO 10	2032	0	0	0	0	0	0	0	0	0	0	0	0	0.0
AÑO 11	2033	0	0	0	0	0	0	0	0	0	0	0	0	0.0
AÑO 12	2034	0	0	0	0	0	0	0	0	0	0	0	0	0.0
AÑO 13	2035	0	0	0	0	0	0	0	0	0	0	0	0	0.0
AÑO 14	2036	0	0	0	0	0	0	0	0	0	0	0	0	0.0
AÑO 15	2037	0	0	0	0	0	0	0	0	0	0	0	0	0.0
AÑO 16	2038	0	0	0	0	0	0	0	0	0	0	0	0	0.0
AÑO 17	2039	0	0	0	0	0	0	0	0	0	0	0	0	0.0
AÑO 18	2040	0	0	0	0	0	0	0	0	0	0	0	0	0.0
AÑO 19	2041	0	0	0	0	0	0	0	0	0	0	0	0	0.0
AÑO 20	2042	0	0	0	0	0	0	0	0	0	0	0	0	0.0
AÑO 21	2043	0	0	0	0	0	0	0	0	0	0	0	0	0.0

Potencia (MW)														
	Año	Ene	Feb	Mar	Abr	May	Jun	Jul	Ago	Sep	Oct	Nov	Dic	MAX
AÑO 1	2023	0	0	0	0	0	0	0	0	0	0	0	0	0
AÑO 2	2024	0	0	0	0	0	0	0	0	0	0	0	0	0
AÑO 3	2025	0	0	0	0	0	0	0	0	0	0	0	0	0
AÑO 4	2026	0	0	0	0	0	0	0	0	0	0	0	0	0
AÑO 5	2027	0	0	0	0	0	0	0	0	0	0	0	0	0
AÑO 6	2028	0	0	0	0	0	0	0	0	0	0	0	0	0
AÑO 7	2029	0	0	0	0	0	0	0	0	0	0	0	0	0
AÑO 8	2030	0	0	0	0	0	0	0	0	0	0	0	0	0
AÑO 9	2031	0	0	0	0	0	0	0	0	0	0	0	0	0
AÑO 10	2032	0	0	0	0	0	0	0	0	0	0	0	0	0
AÑO 11	2033	0	0	0	0	0	0	0	0	0	0	0	0	0
AÑO 12	2034	0	0	0	0	0	0	0	0	0	0	0	0	0
AÑO 13	2035	0	0	0	0	0	0	0	0	0	0	0	0	0



## Informe Indicativo de Demanda 2023-2043

AÑO 14	2036	0	0	0	0	0	0	0	0	0	0	0	0	0
AÑO 15	2037	0	0	0	0	0	0	0	0	0	0	0	0	0
AÑO 16	2038	0	0	0	0	0	0	0	0	0	0	0	0	0
AÑO 17	2039	0	0	0	0	0	0	0	0	0	0	0	0	0
AÑO 18	2040	0	0	0	0	0	0	0	0	0	0	0	0	0
AÑO 19	2041	0	0	0	0	0	0	0	0	0	0	0	0	0
AÑO 20	2042	0	0	0	0	0	0	0	0	0	0	0	0	0
AÑO 21	2043	0	0	0	0	0	0	0	0	0	0	0	0	0



### **1.395 Información suministrada por PH REGALIA TOWER**

Mediante el formulario del Informe Indicativo de Demanda, Ph Regalia Tower presentó las proyecciones de crecimiento de la demanda, consumo de energía, curvas típicas y demanda máxima, para los siguientes veintiún (21) años.

El CND en cumplimiento de lo establecido en el numeral 5.1.1.5 de las Reglas Comerciales, el CND deberá analizar la coherencia de la información suministrada, pudiendo solicitar aclaraciones, realizar observaciones y requerir justificadamente modificaciones, para establecer la base de datos de demanda a utilizar, procedió a la validación de la información suministrada a través de los siguientes pasos:

Con los datos suministrados por la empresa se realizaron las comparaciones de la información recibida a las cuales no se le encontraron inconsistencias, por lo que la proyección suministrada fue utilizada en la confección del Informe Indicativo de Demandas

En La Tabla 395 se muestran los datos suministrados para el punto de medición Ph Regalia Tower.



# Informe Indicativo de Demanda 2023-2043

**TABLA #395**  
**DATOS PARA EL INFORME INDICATIVO DE DEMANDA**  
**PROYECTOS - DATOS**  
**PUNTO DE MEDICIÓN: PH REGALIA TOWER**  
**PERIODO: 2023-2043**

Energía (MWh)														
	Año	Ene	Feb	Mar	Abr	May	Jun	Jul	Ago	Sep	Oct	Nov	Dic	TOTAL
AÑO 1	2023	84.96	91.89	109.8	112.03	111.35	99.67	106.27	108.21	107.33	106.38	105.37	107.05	1250.32
AÑO 2	2024	84.96	91.89	109.8	112.03	111.35	99.67	106.27	108.21	107.33	106.38	105.37	107.05	1250.32
AÑO 3	2025	84.96	91.89	109.8	112.03	111.35	99.67	106.27	108.21	107.33	106.38	105.37	107.05	1250.32
AÑO 4	2026	84.96	91.89	109.8	112.03	111.35	99.67	106.27	108.21	107.33	106.38	105.37	107.05	1250.32
AÑO 5	2027	84.96	91.89	109.8	112.03	111.35	99.67	106.27	108.21	107.33	106.38	105.37	107.05	1250.32
AÑO 6	2028	84.96	91.89	109.8	112.03	111.35	99.67	106.27	108.21	107.33	106.38	105.37	107.05	1250.32
AÑO 7	2029	84.96	91.89	109.8	112.03	111.35	99.67	106.27	108.21	107.33	106.38	105.37	107.05	1250.32
AÑO 8	2030	84.96	91.89	109.8	112.03	111.35	99.67	106.27	108.21	107.33	106.38	105.37	107.05	1250.32
AÑO 9	2031	84.96	91.89	109.8	112.03	111.35	99.67	106.27	108.21	107.33	106.38	105.37	107.05	1250.32
AÑO 10	2032	84.96	91.89	109.8	112.03	111.35	99.67	106.27	108.21	107.33	106.38	105.37	107.05	1250.32
AÑO 11	2033	84.96	91.89	109.8	112.03	111.35	99.67	106.27	108.21	107.33	106.38	105.37	107.05	1250.32
AÑO 12	2034	84.96	91.89	109.8	112.03	111.35	99.67	106.27	108.21	107.33	106.38	105.37	107.05	1250.32
AÑO 13	2035	84.96	91.89	109.8	112.03	111.35	99.67	106.27	108.21	107.33	106.38	105.37	107.05	1250.32
AÑO 14	2036	84.96	91.89	109.8	112.03	111.35	99.67	106.27	108.21	107.33	106.38	105.37	107.05	1250.32
AÑO 15	2037	84.96	91.89	109.8	112.03	111.35	99.67	106.27	108.21	107.33	106.38	105.37	107.05	1250.32
AÑO 16	2038	84.96	91.89	109.8	112.03	111.35	99.67	106.27	108.21	107.33	106.38	105.37	107.05	1250.32
AÑO 17	2039	84.96	91.89	109.8	112.03	111.35	99.67	106.27	108.21	107.33	106.38	105.37	107.05	1250.32
AÑO 18	2040	84.96	91.89	109.8	112.03	111.35	99.67	106.27	108.21	107.33	106.38	105.37	107.05	1250.32
AÑO 19	2041	84.96	91.89	109.8	112.03	111.35	99.67	106.27	108.21	107.33	106.38	105.37	107.05	1250.32
AÑO 20	2042	84.96	91.89	109.8	112.03	111.35	99.67	106.27	108.21	107.33	106.38	105.37	107.05	1250.32
AÑO 21	2043	84.96	91.89	109.8	112.03	111.35	99.67	106.27	108.21	107.33	106.38	105.37	107.05	1250.32

Factor de Carga														
	Año	Ene	Feb	Mar	Abr	May	Jun	Jul	Ago	Sep	Oct	Nov	Dic	PROM
AÑO 1	2023	0	0	0	0	0	0	0	0	0	0	0	0	0.0
AÑO 2	2024	0	0	0	0	0	0	0	0	0	0	0	0	0.0
AÑO 3	2025	0	0	0	0	0	0	0	0	0	0	0	0	0.0
AÑO 4	2026	0	0	0	0	0	0	0	0	0	0	0	0	0.0



# Informe Indicativo de Demanda 2023-2043

AÑO 5	2027	0	0	0	0	0	0	0	0	0	0	0	0	0.0
AÑO 6	2028	0	0	0	0	0	0	0	0	0	0	0	0	0.0
AÑO 7	2029	0	0	0	0	0	0	0	0	0	0	0	0	0.0
AÑO 8	2030	0	0	0	0	0	0	0	0	0	0	0	0	0.0
AÑO 9	2031	0	0	0	0	0	0	0	0	0	0	0	0	0.0
AÑO 10	2032	0	0	0	0	0	0	0	0	0	0	0	0	0.0
AÑO 11	2033	0	0	0	0	0	0	0	0	0	0	0	0	0.0
AÑO 12	2034	0	0	0	0	0	0	0	0	0	0	0	0	0.0
AÑO 13	2035	0	0	0	0	0	0	0	0	0	0	0	0	0.0
AÑO 14	2036	0	0	0	0	0	0	0	0	0	0	0	0	0.0
AÑO 15	2037	0	0	0	0	0	0	0	0	0	0	0	0	0.0
AÑO 16	2038	0	0	0	0	0	0	0	0	0	0	0	0	0.0
AÑO 17	2039	0	0	0	0	0	0	0	0	0	0	0	0	0.0
AÑO 18	2040	0	0	0	0	0	0	0	0	0	0	0	0	0.0
AÑO 19	2041	0	0	0	0	0	0	0	0	0	0	0	0	0.0
AÑO 20	2042	0	0	0	0	0	0	0	0	0	0	0	0	0.0
AÑO 21	2043	0	0	0	0	0	0	0	0	0	0	0	0	0.0

Potencia (MW)														
	Año	Ene	Feb	Mar	Abr	May	Jun	Jul	Ago	Sep	Oct	Nov	Dic	MAX
AÑO 1	2023	0	0	0	0	0	0	0	0	0	0	0	0	0
AÑO 2	2024	0	0	0	0	0	0	0	0	0	0	0	0	0
AÑO 3	2025	0	0	0	0	0	0	0	0	0	0	0	0	0
AÑO 4	2026	0	0	0	0	0	0	0	0	0	0	0	0	0
AÑO 5	2027	0	0	0	0	0	0	0	0	0	0	0	0	0
AÑO 6	2028	0	0	0	0	0	0	0	0	0	0	0	0	0
AÑO 7	2029	0	0	0	0	0	0	0	0	0	0	0	0	0
AÑO 8	2030	0	0	0	0	0	0	0	0	0	0	0	0	0
AÑO 9	2031	0	0	0	0	0	0	0	0	0	0	0	0	0
AÑO 10	2032	0	0	0	0	0	0	0	0	0	0	0	0	0
AÑO 11	2033	0	0	0	0	0	0	0	0	0	0	0	0	0
AÑO 12	2034	0	0	0	0	0	0	0	0	0	0	0	0	0
AÑO 13	2035	0	0	0	0	0	0	0	0	0	0	0	0	0



## Informe Indicativo de Demanda 2023-2043

AÑO 14	2036	0	0	0	0	0	0	0	0	0	0	0	0	0
AÑO 15	2037	0	0	0	0	0	0	0	0	0	0	0	0	0
AÑO 16	2038	0	0	0	0	0	0	0	0	0	0	0	0	0
AÑO 17	2039	0	0	0	0	0	0	0	0	0	0	0	0	0
AÑO 18	2040	0	0	0	0	0	0	0	0	0	0	0	0	0
AÑO 19	2041	0	0	0	0	0	0	0	0	0	0	0	0	0
AÑO 20	2042	0	0	0	0	0	0	0	0	0	0	0	0	0
AÑO 21	2043	0	0	0	0	0	0	0	0	0	0	0	0	0



### **1.396 Información suministrada por THE OCEAN CLUB**

Mediante el formulario del Informe Indicativo de Demanda, The Ocean Club presentó las proyecciones de crecimiento de la demanda, consumo de energía, curvas típicas y demanda máxima, para los siguientes veintiún (21) años.

El CND en cumplimiento de lo establecido en el numeral 5.1.1.5 de las Reglas Comerciales, el CND deberá analizar la coherencia de la información suministrada, pudiendo solicitar aclaraciones, realizar observaciones y requerir justificadamente modificaciones, para establecer la base de datos de demanda a utilizar, procedió a la validación de la información suministrada a través de los siguientes pasos:

Con los datos suministrados por la empresa se realizaron las comparaciones de la información recibida a las cuales no se le encontraron inconsistencias, por lo que la proyección suministrada fue utilizada en la confección del Informe Indicativo de Demandas

En La Tabla 396 se muestran los datos suministrados para el punto de medición The Ocean Club.





# Informe Indicativo de Demanda 2023-2043

**TABLA #396**  
**DATOS PARA EL INFORME INDICATIVO DE DEMANDA**  
**PROYECTOS - DATOS**  
**PUNTO DE MEDICIÓN: THE OCEAN CLUB**  
**PERIODO: 2023-2043**

		Energía (MWh)												
	Año	Ene	Feb	Mar	Abr	May	Jun	Jul	Ago	Sep	Oct	Nov	Dic	TOTAL
AÑO 1	2023	2070.0	2192.4	2192.4	2088.0	2140.2	2181.96	2088.0	2296.8	2140.2	2150.64	2119.32	2296.8	25956.72
AÑO 2	2024	2070.0	2192.4	2192.4	2088.0	2140.2	2181.96	2088.0	2296.8	2140.2	2150.64	2119.32	2296.8	25956.72
AÑO 3	2025	2070.0	2192.4	2192.4	2088.0	2140.2	2181.96	2088.0	2296.8	2140.2	2150.64	2119.32	2296.8	25956.72
AÑO 4	2026	2070.0	2192.4	2192.4	2088.0	2140.2	2181.96	2088.0	2296.8	2140.2	2150.64	2119.32	2296.8	25956.72
AÑO 5	2027	2070.0	2192.4	2192.4	2088.0	2140.2	2181.96	2088.0	2296.8	2140.2	2150.64	2119.32	2296.8	25956.72
AÑO 6	2028	2070.0	2192.4	2192.4	2088.0	2140.2	2181.96	2088.0	2296.8	2140.2	2150.64	2119.32	2296.8	25956.72
AÑO 7	2029	2070.0	2192.4	2192.4	2088.0	2140.2	2181.96	2088.0	2296.8	2140.2	2150.64	2119.32	2296.8	25956.72
AÑO 8	2030	2070.0	2192.4	2192.4	2088.0	2140.2	2181.96	2088.0	2296.8	2140.2	2150.64	2119.32	2296.8	25956.72
AÑO 9	2031	2070.0	2192.4	2192.4	2088.0	2140.2	2181.96	2088.0	2296.8	2140.2	2150.64	2119.32	2296.8	25956.72
AÑO 10	2032	2070.0	2192.4	2192.4	2088.0	2140.2	2181.96	2088.0	2296.8	2140.2	2150.64	2119.32	2296.8	25956.72
AÑO 11	2033	2070.0	2192.4	2192.4	2088.0	2140.2	2181.96	2088.0	2296.8	2140.2	2150.64	2119.32	2296.8	25956.72
AÑO 12	2034	2070.0	2192.4	2192.4	2088.0	2140.2	2181.96	2088.0	2296.8	2140.2	2150.64	2119.32	2296.8	25956.72
AÑO 13	2035	2070.0	2192.4	2192.4	2088.0	2140.2	2181.96	2088.0	2296.8	2140.2	2150.64	2119.32	2296.8	25956.72
AÑO 14	2036	2070.0	2192.4	2192.4	2088.0	2140.2	2181.96	2088.0	2296.8	2140.2	2150.64	2119.32	2296.8	25956.72
AÑO 15	2037	2070.0	2192.4	2192.4	2088.0	2140.2	2181.96	2088.0	2296.8	2140.2	2150.64	2119.32	2296.8	25956.72
AÑO 16	2038	2070.0	2192.4	2192.4	2088.0	2140.2	2181.96	2088.0	2296.8	2140.2	2150.64	2119.32	2296.8	25956.72
AÑO 17	2039	2070.0	2192.4	2192.4	2088.0	2140.2	2181.96	2088.0	2296.8	2140.2	2150.64	2119.32	2296.8	25956.72
AÑO 18	2040	2070.0	2192.4	2192.4	2088.0	2140.2	2181.96	2088.0	2296.8	2140.2	2150.64	2119.32	2296.8	25956.72
AÑO 19	2041	2070.0	2192.4	2192.4	2088.0	2140.2	2181.96	2088.0	2296.8	2140.2	2150.64	2119.32	2296.8	25956.72
AÑO 20	2042	2070.0	2192.4	2192.4	2088.0	2140.2	2181.96	2088.0	2296.8	2140.2	2150.64	2119.32	2296.8	25956.72
AÑO 21	2043	2070.0	2192.4	2192.4	2088.0	2140.2	2181.96	2088.0	2296.8	2140.2	2150.64	2119.32	2296.8	25956.72

		Factor de Carga												
	Año	Ene	Feb	Mar	Abr	May	Jun	Jul	Ago	Sep	Oct	Nov	Dic	PROM



## Informe Indicativo de Demanda 2023-2043

AÑO 1	2023	0	0	0	0	0	0	0	0	0	0	0	0	0.0
AÑO 2	2024	0	0	0	0	0	0	0	0	0	0	0	0	0.0
AÑO 3	2025	0	0	0	0	0	0	0	0	0	0	0	0	0.0
AÑO 4	2026	0	0	0	0	0	0	0	0	0	0	0	0	0.0
AÑO 5	2027	0	0	0	0	0	0	0	0	0	0	0	0	0.0
AÑO 6	2028	0	0	0	0	0	0	0	0	0	0	0	0	0.0
AÑO 7	2029	0	0	0	0	0	0	0	0	0	0	0	0	0.0
AÑO 8	2030	0	0	0	0	0	0	0	0	0	0	0	0	0.0
AÑO 9	2031	0	0	0	0	0	0	0	0	0	0	0	0	0.0
AÑO 10	2032	0	0	0	0	0	0	0	0	0	0	0	0	0.0
AÑO 11	2033	0	0	0	0	0	0	0	0	0	0	0	0	0.0
AÑO 12	2034	0	0	0	0	0	0	0	0	0	0	0	0	0.0
AÑO 13	2035	0	0	0	0	0	0	0	0	0	0	0	0	0.0
AÑO 14	2036	0	0	0	0	0	0	0	0	0	0	0	0	0.0
AÑO 15	2037	0	0	0	0	0	0	0	0	0	0	0	0	0.0
AÑO 16	2038	0	0	0	0	0	0	0	0	0	0	0	0	0.0
AÑO 17	2039	0	0	0	0	0	0	0	0	0	0	0	0	0.0
AÑO 18	2040	0	0	0	0	0	0	0	0	0	0	0	0	0.0
AÑO 19	2041	0	0	0	0	0	0	0	0	0	0	0	0	0.0
AÑO 20	2042	0	0	0	0	0	0	0	0	0	0	0	0	0.0
AÑO 21	2043	0	0	0	0	0	0	0	0	0	0	0	0	0.0

Potencia (MW)														
	Año	Ene	Feb	Mar	Abr	May	Jun	Jul	Ago	Sep	Oct	Nov	Dic	MAX
AÑO 1	2023	0	0	0	0	0	0	0	0	0	0	0	0	0
AÑO 2	2024	0	0	0	0	0	0	0	0	0	0	0	0	0
AÑO 3	2025	0	0	0	0	0	0	0	0	0	0	0	0	0
AÑO 4	2026	0	0	0	0	0	0	0	0	0	0	0	0	0
AÑO 5	2027	0	0	0	0	0	0	0	0	0	0	0	0	0
AÑO 6	2028	0	0	0	0	0	0	0	0	0	0	0	0	0
AÑO 7	2029	0	0	0	0	0	0	0	0	0	0	0	0	0
AÑO 8	2030	0	0	0	0	0	0	0	0	0	0	0	0	0
AÑO 9	2031	0	0	0	0	0	0	0	0	0	0	0	0	0



## Informe Indicativo de Demanda 2023-2043

AÑO 10	2032	0	0	0	0	0	0	0	0	0	0	0	0	0
AÑO 11	2033	0	0	0	0	0	0	0	0	0	0	0	0	0
AÑO 12	2034	0	0	0	0	0	0	0	0	0	0	0	0	0
AÑO 13	2035	0	0	0	0	0	0	0	0	0	0	0	0	0
AÑO 14	2036	0	0	0	0	0	0	0	0	0	0	0	0	0
AÑO 15	2037	0	0	0	0	0	0	0	0	0	0	0	0	0
AÑO 16	2038	0	0	0	0	0	0	0	0	0	0	0	0	0
AÑO 17	2039	0	0	0	0	0	0	0	0	0	0	0	0	0
AÑO 18	2040	0	0	0	0	0	0	0	0	0	0	0	0	0
AÑO 19	2041	0	0	0	0	0	0	0	0	0	0	0	0	0
AÑO 20	2042	0	0	0	0	0	0	0	0	0	0	0	0	0
AÑO 21	2043	0	0	0	0	0	0	0	0	0	0	0	0	0



### **1.397 Información suministrada por PH VITRI TOWER**

Mediante el formulario del Informe Indicativo de Demanda, Ph Vitri Tower presentó las proyecciones de crecimiento de la demanda, consumo de energía, curvas típicas y demanda máxima, para los siguientes veintiún (21) años.

El CND en cumplimiento de lo establecido en el numeral 5.1.1.5 de las Reglas Comerciales, el CND deberá analizar la coherencia de la información suministrada, pudiendo solicitar aclaraciones, realizar observaciones y requerir justificadamente modificaciones, para establecer la base de datos de demanda a utilizar, procedió a la validación de la información suministrada a través de los siguientes pasos:

Con los datos suministrados por la empresa se realizaron las comparaciones de la información recibida a las cuales no se le encontraron inconsistencias, por lo que la proyección suministrada fue utilizada en la confección del Informe Indicativo de Demandas

En La Tabla 397 se muestran los datos suministrados para el punto de medición Ph Vitri Tower.



# Informe Indicativo de Demanda 2023-2043

**TABLA #397**  
**DATOS PARA EL INFORME INDICATIVO DE DEMANDA**  
**PROYECTOS - DATOS**  
**PUNTO DE MEDICIÓN: PH VITRI TOWER**  
**PERIODO: 2023-2043**

Energía (MWh)														
	Año	Ene	Feb	Mar	Abr	May	Jun	Jul	Ago	Sep	Oct	Nov	Dic	TOTAL
AÑO 1	2023	56.77	53.03	62.63	57.36	61.58	61.11	59.2	61.62	60.48	64.32	58.56	75.84	732.49
AÑO 2	2024	56.77	53.03	62.63	57.36	61.58	61.11	59.2	61.62	60.48	64.32	58.56	75.84	732.49
AÑO 3	2025	56.77	53.03	62.63	57.36	61.58	61.11	59.2	61.62	60.48	64.32	58.56	75.84	732.49
AÑO 4	2026	56.77	53.03	62.63	57.36	61.58	61.11	59.2	61.62	60.48	64.32	58.56	75.84	732.49
AÑO 5	2027	56.77	53.03	62.63	57.36	61.58	61.11	59.2	61.62	60.48	64.32	58.56	75.84	732.49
AÑO 6	2028	56.77	53.03	62.63	57.36	61.58	61.11	59.2	61.62	60.48	64.32	58.56	75.84	732.49
AÑO 7	2029	56.77	53.03	62.63	57.36	61.58	61.11	59.2	61.62	60.48	64.32	58.56	75.84	732.49
AÑO 8	2030	56.77	53.03	62.63	57.36	61.58	61.11	59.2	61.62	60.48	64.32	58.56	75.84	732.49
AÑO 9	2031	56.77	53.03	62.63	57.36	61.58	61.11	59.2	61.62	60.48	64.32	58.56	75.84	732.49
AÑO 10	2032	56.77	53.03	62.63	57.36	61.58	61.11	59.2	61.62	60.48	64.32	58.56	75.84	732.49
AÑO 11	2033	56.77	53.03	62.63	57.36	61.58	61.11	59.2	61.62	60.48	64.32	58.56	75.84	732.49
AÑO 12	2034	56.77	53.03	62.63	57.36	61.58	61.11	59.2	61.62	60.48	64.32	58.56	75.84	732.49
AÑO 13	2035	56.77	53.03	62.63	57.36	61.58	61.11	59.2	61.62	60.48	64.32	58.56	75.84	732.49
AÑO 14	2036	56.77	53.03	62.63	57.36	61.58	61.11	59.2	61.62	60.48	64.32	58.56	75.84	732.49
AÑO 15	2037	56.77	53.03	62.63	57.36	61.58	61.11	59.2	61.62	60.48	64.32	58.56	75.84	732.49
AÑO 16	2038	56.77	53.03	62.63	57.36	61.58	61.11	59.2	61.62	60.48	64.32	58.56	75.84	732.49
AÑO 17	2039	56.77	53.03	62.63	57.36	61.58	61.11	59.2	61.62	60.48	64.32	58.56	75.84	732.49
AÑO 18	2040	56.77	53.03	62.63	57.36	61.58	61.11	59.2	61.62	60.48	64.32	58.56	75.84	732.49
AÑO 19	2041	56.77	53.03	62.63	57.36	61.58	61.11	59.2	61.62	60.48	64.32	58.56	75.84	732.49
AÑO 20	2042	56.77	53.03	62.63	57.36	61.58	61.11	59.2	61.62	60.48	64.32	58.56	75.84	732.49
AÑO 21	2043	56.77	53.03	62.63	57.36	61.58	61.11	59.2	61.62	60.48	64.32	58.56	75.84	732.49

Factor de Carga														
	Año	Ene	Feb	Mar	Abr	May	Jun	Jul	Ago	Sep	Oct	Nov	Dic	PROM
AÑO 1	2023	0	0	0	0	0	0	0	0	0	0	0	0	0.0
AÑO 2	2024	0	0	0	0	0	0	0	0	0	0	0	0	0.0
AÑO 3	2025	0	0	0	0	0	0	0	0	0	0	0	0	0.0
AÑO 4	2026	0	0	0	0	0	0	0	0	0	0	0	0	0.0



## Informe Indicativo de Demanda 2023-2043

AÑO 5	2027	0	0	0	0	0	0	0	0	0	0	0	0	0.0
AÑO 6	2028	0	0	0	0	0	0	0	0	0	0	0	0	0.0
AÑO 7	2029	0	0	0	0	0	0	0	0	0	0	0	0	0.0
AÑO 8	2030	0	0	0	0	0	0	0	0	0	0	0	0	0.0
AÑO 9	2031	0	0	0	0	0	0	0	0	0	0	0	0	0.0
AÑO 10	2032	0	0	0	0	0	0	0	0	0	0	0	0	0.0
AÑO 11	2033	0	0	0	0	0	0	0	0	0	0	0	0	0.0
AÑO 12	2034	0	0	0	0	0	0	0	0	0	0	0	0	0.0
AÑO 13	2035	0	0	0	0	0	0	0	0	0	0	0	0	0.0
AÑO 14	2036	0	0	0	0	0	0	0	0	0	0	0	0	0.0
AÑO 15	2037	0	0	0	0	0	0	0	0	0	0	0	0	0.0
AÑO 16	2038	0	0	0	0	0	0	0	0	0	0	0	0	0.0
AÑO 17	2039	0	0	0	0	0	0	0	0	0	0	0	0	0.0
AÑO 18	2040	0	0	0	0	0	0	0	0	0	0	0	0	0.0
AÑO 19	2041	0	0	0	0	0	0	0	0	0	0	0	0	0.0
AÑO 20	2042	0	0	0	0	0	0	0	0	0	0	0	0	0.0
AÑO 21	2043	0	0	0	0	0	0	0	0	0	0	0	0	0.0

Potencia (MW)														
	Año	Ene	Feb	Mar	Abr	May	Jun	Jul	Ago	Sep	Oct	Nov	Dic	MAX
AÑO 1	2023	0	0	0	0	0	0	0	0	0	0	0	0	0
AÑO 2	2024	0	0	0	0	0	0	0	0	0	0	0	0	0
AÑO 3	2025	0	0	0	0	0	0	0	0	0	0	0	0	0
AÑO 4	2026	0	0	0	0	0	0	0	0	0	0	0	0	0
AÑO 5	2027	0	0	0	0	0	0	0	0	0	0	0	0	0
AÑO 6	2028	0	0	0	0	0	0	0	0	0	0	0	0	0
AÑO 7	2029	0	0	0	0	0	0	0	0	0	0	0	0	0
AÑO 8	2030	0	0	0	0	0	0	0	0	0	0	0	0	0
AÑO 9	2031	0	0	0	0	0	0	0	0	0	0	0	0	0
AÑO 10	2032	0	0	0	0	0	0	0	0	0	0	0	0	0
AÑO 11	2033	0	0	0	0	0	0	0	0	0	0	0	0	0
AÑO 12	2034	0	0	0	0	0	0	0	0	0	0	0	0	0
AÑO 13	2035	0	0	0	0	0	0	0	0	0	0	0	0	0



## Informe Indicativo de Demanda 2023-2043

AÑO 14	2036	0	0	0	0	0	0	0	0	0	0	0	0	0
AÑO 15	2037	0	0	0	0	0	0	0	0	0	0	0	0	0
AÑO 16	2038	0	0	0	0	0	0	0	0	0	0	0	0	0
AÑO 17	2039	0	0	0	0	0	0	0	0	0	0	0	0	0
AÑO 18	2040	0	0	0	0	0	0	0	0	0	0	0	0	0
AÑO 19	2041	0	0	0	0	0	0	0	0	0	0	0	0	0
AÑO 20	2042	0	0	0	0	0	0	0	0	0	0	0	0	0
AÑO 21	2043	0	0	0	0	0	0	0	0	0	0	0	0	0



### **1.398 Información suministrada por ASAMBLEA DE PROPIETARIOS PH YACHT CLUB TOWER**

Mediante el formulario del Informe Indicativo de Demanda, Asamblea De Propietarios Ph Yacht Club Tower presentó las proyecciones de crecimiento de la demanda, consumo de energía, curvas típicas y demanda máxima, para los siguientes veintiún (21) años.

El CND en cumplimiento de lo establecido en el numeral 5.1.1.5 de las Reglas Comerciales, el CND deberá analizar la coherencia de la información suministrada, pudiendo solicitar aclaraciones, realizar observaciones y requerir justificadamente modificaciones, para establecer la base de datos de demanda a utilizar, procedió a la validación de la información suministrada a través de los siguientes pasos:

Con los datos suministrados por la empresa se realizaron las comparaciones de la información recibida a las cuales no se le encontraron inconsistencias, por lo que la proyección suministrada fue utilizada en la confección del Informe Indicativo de Demandas

En La Tabla 398 se muestran los datos suministrados para el punto de medición Asamblea De Propietarios Ph Yacht Club Tower.





## Informe Indicativo de Demanda 2023-2043

TABLA #398

DATOS PARA EL INFORME INDICATIVO DE DEMANDA

PROYECTOS - DATOS

PUNTO DE MEDICIÓN: ASAMBLEA DE PROPIETARIOS PH YACHT CLUB TOWER

PERIODO: 2023-2043

Energía (MWh)														
	Año	Ene	Feb	Mar	Abr	May	Jun	Jul	Ago	Sep	Oct	Nov	Dic	TOTAL
AÑO 1	2023	72.79	72.33	72.36	72.72	72.2	70.96	72.83	73.32	71.27	73.76	70.98	73.42	868.93
AÑO 2	2024	72.79	72.33	72.36	72.72	72.2	70.96	72.83	73.32	71.27	73.76	70.98	73.42	868.93
AÑO 3	2025	72.79	72.33	72.36	72.72	72.2	70.96	72.83	73.32	71.27	73.76	70.98	73.42	868.93
AÑO 4	2026	72.79	72.33	72.36	72.72	72.2	70.96	72.83	73.32	71.27	73.76	70.98	73.42	868.93
AÑO 5	2027	72.79	72.33	72.36	72.72	72.2	70.96	72.83	73.32	71.27	73.76	70.98	73.42	868.93
AÑO 6	2028	72.79	72.33	72.36	72.72	72.2	70.96	72.83	73.32	71.27	73.76	70.98	73.42	868.93
AÑO 7	2029	72.79	72.33	72.36	72.72	72.2	70.96	72.83	73.32	71.27	73.76	70.98	73.42	868.93
AÑO 8	2030	72.79	72.33	72.36	72.72	72.2	70.96	72.83	73.32	71.27	73.76	70.98	73.42	868.93
AÑO 9	2031	72.79	72.33	72.36	72.72	72.2	70.96	72.83	73.32	71.27	73.76	70.98	73.42	868.93
AÑO 10	2032	72.79	72.33	72.36	72.72	72.2	70.96	72.83	73.32	71.27	73.76	70.98	73.42	868.93
AÑO 11	2033	72.79	72.33	72.36	72.72	72.2	70.96	72.83	73.32	71.27	73.76	70.98	73.42	868.93
AÑO 12	2034	72.79	72.33	72.36	72.72	72.2	70.96	72.83	73.32	71.27	73.76	70.98	73.42	868.93
AÑO 13	2035	72.79	72.33	72.36	72.72	72.2	70.96	72.83	73.32	71.27	73.76	70.98	73.42	868.93
AÑO 14	2036	72.79	72.33	72.36	72.72	72.2	70.96	72.83	73.32	71.27	73.76	70.98	73.42	868.93
AÑO 15	2037	72.79	72.33	72.36	72.72	72.2	70.96	72.83	73.32	71.27	73.76	70.98	73.42	868.93
AÑO 16	2038	72.79	72.33	72.36	72.72	72.2	70.96	72.83	73.32	71.27	73.76	70.98	73.42	868.93
AÑO 17	2039	72.79	72.33	72.36	72.72	72.2	70.96	72.83	73.32	71.27	73.76	70.98	73.42	868.93
AÑO 18	2040	72.79	72.33	72.36	72.72	72.2	70.96	72.83	73.32	71.27	73.76	70.98	73.42	868.93
AÑO 19	2041	72.79	72.33	72.36	72.72	72.2	70.96	72.83	73.32	71.27	73.76	70.98	73.42	868.93
AÑO 20	2042	72.79	72.33	72.36	72.72	72.2	70.96	72.83	73.32	71.27	73.76	70.98	73.42	868.93
AÑO 21	2043	72.79	72.33	72.36	72.72	72.2	70.96	72.83	73.32	71.27	73.76	70.98	73.42	868.93

Factor de Carga														
	Año	Ene	Feb	Mar	Abr	May	Jun	Jul	Ago	Sep	Oct	Nov	Dic	PROM
AÑO 1	2023	0	0	0	0	0	0	0	0	0	0	0	0	0.0
AÑO 2	2024	0	0	0	0	0	0	0	0	0	0	0	0	0.0
AÑO 3	2025	0	0	0	0	0	0	0	0	0	0	0	0	0.0
AÑO 4	2026	0	0	0	0	0	0	0	0	0	0	0	0	0.0



## Informe Indicativo de Demanda 2023-2043

AÑO 5	2027	0	0	0	0	0	0	0	0	0	0	0	0	0.0
AÑO 6	2028	0	0	0	0	0	0	0	0	0	0	0	0	0.0
AÑO 7	2029	0	0	0	0	0	0	0	0	0	0	0	0	0.0
AÑO 8	2030	0	0	0	0	0	0	0	0	0	0	0	0	0.0
AÑO 9	2031	0	0	0	0	0	0	0	0	0	0	0	0	0.0
AÑO 10	2032	0	0	0	0	0	0	0	0	0	0	0	0	0.0
AÑO 11	2033	0	0	0	0	0	0	0	0	0	0	0	0	0.0
AÑO 12	2034	0	0	0	0	0	0	0	0	0	0	0	0	0.0
AÑO 13	2035	0	0	0	0	0	0	0	0	0	0	0	0	0.0
AÑO 14	2036	0	0	0	0	0	0	0	0	0	0	0	0	0.0
AÑO 15	2037	0	0	0	0	0	0	0	0	0	0	0	0	0.0
AÑO 16	2038	0	0	0	0	0	0	0	0	0	0	0	0	0.0
AÑO 17	2039	0	0	0	0	0	0	0	0	0	0	0	0	0.0
AÑO 18	2040	0	0	0	0	0	0	0	0	0	0	0	0	0.0
AÑO 19	2041	0	0	0	0	0	0	0	0	0	0	0	0	0.0
AÑO 20	2042	0	0	0	0	0	0	0	0	0	0	0	0	0.0
AÑO 21	2043	0	0	0	0	0	0	0	0	0	0	0	0	0.0

Potencia (MW)														
	Año	Ene	Feb	Mar	Abr	May	Jun	Jul	Ago	Sep	Oct	Nov	Dic	MAX
AÑO 1	2023	0	0	0	0	0	0	0	0	0	0	0	0	0
AÑO 2	2024	0	0	0	0	0	0	0	0	0	0	0	0	0
AÑO 3	2025	0	0	0	0	0	0	0	0	0	0	0	0	0
AÑO 4	2026	0	0	0	0	0	0	0	0	0	0	0	0	0
AÑO 5	2027	0	0	0	0	0	0	0	0	0	0	0	0	0
AÑO 6	2028	0	0	0	0	0	0	0	0	0	0	0	0	0
AÑO 7	2029	0	0	0	0	0	0	0	0	0	0	0	0	0
AÑO 8	2030	0	0	0	0	0	0	0	0	0	0	0	0	0
AÑO 9	2031	0	0	0	0	0	0	0	0	0	0	0	0	0
AÑO 10	2032	0	0	0	0	0	0	0	0	0	0	0	0	0
AÑO 11	2033	0	0	0	0	0	0	0	0	0	0	0	0	0
AÑO 12	2034	0	0	0	0	0	0	0	0	0	0	0	0	0
AÑO 13	2035	0	0	0	0	0	0	0	0	0	0	0	0	0



## Informe Indicativo de Demanda 2023-2043

AÑO 14	2036	0	0	0	0	0	0	0	0	0	0	0	0	0
AÑO 15	2037	0	0	0	0	0	0	0	0	0	0	0	0	0
AÑO 16	2038	0	0	0	0	0	0	0	0	0	0	0	0	0
AÑO 17	2039	0	0	0	0	0	0	0	0	0	0	0	0	0
AÑO 18	2040	0	0	0	0	0	0	0	0	0	0	0	0	0
AÑO 19	2041	0	0	0	0	0	0	0	0	0	0	0	0	0
AÑO 20	2042	0	0	0	0	0	0	0	0	0	0	0	0	0
AÑO 21	2043	0	0	0	0	0	0	0	0	0	0	0	0	0



### **1.399 Información suministrada por PISO 13, S.A.**

Mediante el formulario del Informe Indicativo de Demanda, Piso 13, S.A. presentó las proyecciones de crecimiento de la demanda, consumo de energía, curvas típicas y demanda máxima, para los siguientes veintiún (21) años.

El CND en cumplimiento de lo establecido en el numeral 5.1.1.5 de las Reglas Comerciales, el CND deberá analizar la coherencia de la información suministrada, pudiendo solicitar aclaraciones, realizar observaciones y requerir justificadamente modificaciones, para establecer la base de datos de demanda a utilizar, procedió a la validación de la información suministrada a través de los siguientes pasos:

Con los datos suministrados por la empresa se realizaron las comparaciones de la información recibida a las cuales no se le encontraron inconsistencias, por lo que la proyección suministrada fue utilizada en la confección del Informe Indicativo de Demandas

En La Tabla 399 se muestran los datos suministrados para el punto de medición Piso 13, S.A..



# Informe Indicativo de Demanda 2023-2043

**TABLA #399**  
**DATOS PARA EL INFORME INDICATIVO DE DEMANDA**  
**PROYECTOS - DATOS**  
**PUNTO DE MEDICIÓN: PISO 13, S.A.**  
**PERIODO: 2023-2043**

Energía (MWh)														
	Año	Ene	Feb	Mar	Abr	May	Jun	Jul	Ago	Sep	Oct	Nov	Dic	TOTAL
AÑO 1	2023	72.53	66.03	67.41	62.18	59.97	69.3	65.39	70.87	72.52	68.77	71.25	59.84	806.05
AÑO 2	2024	62.68	69.97	62.34	60.72	62.23	72.1	60.2	59.97	61.66	66.48	71.44	71.5	781.3
AÑO 3	2025	69.09	69.75	71.85	68.73	61.69	63.39	71.53	62.63	70.76	71.8	61.21	66.12	808.53
AÑO 4	2026	65.86	68.18	67.42	62.29	66.49	64.29	71.11	61.39	63.78	62.53	67.55	68.62	789.51
AÑO 5	2027	62.31	62.67	71.47	66.12	63.85	69.02	69.14	66.97	61.5	66.54	63.5	71.1	794.22
AÑO 6	2028	68.97	61.47	64.35	62.2	66.32	68.04	71.4	69.26	69.2	67.64	70.78	70.43	810.04
AÑO 7	2029	65.88	65.68	69.67	62.81	66.62	61.53	65.73	70.17	67.89	71.1	65.65	69.47	802.19
AÑO 8	2030	61.54	64.54	64.99	61.54	66.77	63.73	64.47	70.01	67.89	63.91	65.67	62.46	777.52
AÑO 9	2031	63.9	61.78	64.48	64.47	65.42	69.25	61.66	63.94	67.42	66.69	64.36	65.8	779.15
AÑO 10	2032	68.33	61.73	63.45	62.84	62.85	66.77	62.16	64.27	68.43	64.51	66.57	67.81	779.72
AÑO 11	2033	67.13	67.93	64.91	64.8	62.05	62.84	63.62	64.98	62.03	67.99	63.82	63.68	775.78
AÑO 12	2034	63.83	63.93	62.72	64.86	65.93	63.03	65.61	62.94	65.09	65.06	64.95	64.49	772.45
AÑO 13	2035	67.11	67.16	65.67	62.52	66.76	63.1	64.5	66.89	62.97	65.41	65.61	65.04	782.74
AÑO 14	2036	64.44	64.73	64.03	67.05	64.21	64.3	62.64	66.9	63.08	64.18	63.52	64.15	773.23
AÑO 15	2037	65.69	66.48	65.54	63.6	63.95	63.11	66.27	64.06	63.73	65.99	63.18	62.96	774.57
AÑO 16	2038	65.84	62.68	63.86	65.58	64.82	64.39	66.31	65.55	64.47	64.26	64.03	65.52	777.32
AÑO 17	2039	63.58	66.28	63.22	63.02	65.58	64.54	65.94	63.81	65.5	64.38	65.12	63.34	774.32
AÑO 18	2040	63.03	64.8	64.36	63.44	63.6	63.59	66.24	64.91	65.93	63.74	65.12	63.8	772.53
AÑO 19	2041	65.14	64.26	64.57	63.28	63.36	65.79	64.33	63.86	65.37	66.18	64.48	65.56	776.18
AÑO 20	2042	64.7	63.28	63.49	64.8	63.84	64.88	64.9	66.08	63.59	66.11	63.8	63.58	773.06
AÑO 21	2043	64.58	65.17	63.62	63.69	64.87	63.77	63.87	63.37	63.81	65.1	63.75	65.5	771.11

Factor de Carga														
	Año	Ene	Feb	Mar	Abr	May	Jun	Jul	Ago	Sep	Oct	Nov	Dic	PROM
AÑO 1	2023	0	0	0	0	0	0	0	0	0	0	0	0	0.0
AÑO 2	2024	0	0	0	0	0	0	0	0	0	0	0	0	0.0
AÑO 3	2025	0	0	0	0	0	0	0	0	0	0	0	0	0.0
AÑO 4	2026	0	0	0	0	0	0	0	0	0	0	0	0	0.0



# Informe Indicativo de Demanda 2023-2043

AÑO 5	2027	0	0	0	0	0	0	0	0	0	0	0	0	0.0
AÑO 6	2028	0	0	0	0	0	0	0	0	0	0	0	0	0.0
AÑO 7	2029	0	0	0	0	0	0	0	0	0	0	0	0	0.0
AÑO 8	2030	0	0	0	0	0	0	0	0	0	0	0	0	0.0
AÑO 9	2031	0	0	0	0	0	0	0	0	0	0	0	0	0.0
AÑO 10	2032	0	0	0	0	0	0	0	0	0	0	0	0	0.0
AÑO 11	2033	0	0	0	0	0	0	0	0	0	0	0	0	0.0
AÑO 12	2034	0	0	0	0	0	0	0	0	0	0	0	0	0.0
AÑO 13	2035	0	0	0	0	0	0	0	0	0	0	0	0	0.0
AÑO 14	2036	0	0	0	0	0	0	0	0	0	0	0	0	0.0
AÑO 15	2037	0	0	0	0	0	0	0	0	0	0	0	0	0.0
AÑO 16	2038	0	0	0	0	0	0	0	0	0	0	0	0	0.0
AÑO 17	2039	0	0	0	0	0	0	0	0	0	0	0	0	0.0
AÑO 18	2040	0	0	0	0	0	0	0	0	0	0	0	0	0.0
AÑO 19	2041	0	0	0	0	0	0	0	0	0	0	0	0	0.0
AÑO 20	2042	0	0	0	0	0	0	0	0	0	0	0	0	0.0
AÑO 21	2043	0	0	0	0	0	0	0	0	0	0	0	0	0.0

Potencia (MW)														
	Año	Ene	Feb	Mar	Abr	May	Jun	Jul	Ago	Sep	Oct	Nov	Dic	MAX
AÑO 1	2023	0	0	0	0	0	0	0	0	0	0	0	0	0
AÑO 2	2024	0	0	0	0	0	0	0	0	0	0	0	0	0
AÑO 3	2025	0	0	0	0	0	0	0	0	0	0	0	0	0
AÑO 4	2026	0	0	0	0	0	0	0	0	0	0	0	0	0
AÑO 5	2027	0	0	0	0	0	0	0	0	0	0	0	0	0
AÑO 6	2028	0	0	0	0	0	0	0	0	0	0	0	0	0
AÑO 7	2029	0	0	0	0	0	0	0	0	0	0	0	0	0
AÑO 8	2030	0	0	0	0	0	0	0	0	0	0	0	0	0
AÑO 9	2031	0	0	0	0	0	0	0	0	0	0	0	0	0
AÑO 10	2032	0	0	0	0	0	0	0	0	0	0	0	0	0
AÑO 11	2033	0	0	0	0	0	0	0	0	0	0	0	0	0
AÑO 12	2034	0	0	0	0	0	0	0	0	0	0	0	0	0
AÑO 13	2035	0	0	0	0	0	0	0	0	0	0	0	0	0



## Informe Indicativo de Demanda 2023-2043

AÑO 14	2036	0	0	0	0	0	0	0	0	0	0	0	0	0
AÑO 15	2037	0	0	0	0	0	0	0	0	0	0	0	0	0
AÑO 16	2038	0	0	0	0	0	0	0	0	0	0	0	0	0
AÑO 17	2039	0	0	0	0	0	0	0	0	0	0	0	0	0
AÑO 18	2040	0	0	0	0	0	0	0	0	0	0	0	0	0
AÑO 19	2041	0	0	0	0	0	0	0	0	0	0	0	0	0
AÑO 20	2042	0	0	0	0	0	0	0	0	0	0	0	0	0
AÑO 21	2043	0	0	0	0	0	0	0	0	0	0	0	0	0



### **1.400 Información suministrada por PLASTIGLAS, S.A.**

Mediante el formulario del Informe Indicativo de Demanda, Plastiglas, S.A. presentó las proyecciones de crecimiento de la demanda, consumo de energía, curvas típicas y demanda máxima, para los siguientes veintiún (21) años.

El CND en cumplimiento de lo establecido en el numeral 5.1.1.5 de las Reglas Comerciales, el CND deberá analizar la coherencia de la información suministrada, pudiendo solicitar aclaraciones, realizar observaciones y requerir justificadamente modificaciones, para establecer la base de datos de demanda a utilizar, procedió a la validación de la información suministrada a través de los siguientes pasos:

Con los datos suministrados por la empresa se realizaron las comparaciones de la información recibida a las cuales no se le encontraron inconsistencias, por lo que la proyección suministrada fue utilizada en la confección del Informe Indicativo de Demandas

En La Tabla 400 se muestran los datos suministrados para el punto de medición Plastiglas, S.A..





# Informe Indicativo de Demanda 2023-2043

TABLA #400  
DATOS PARA EL INFORME INDICATIVO DE DEMANDA  
PROYECTOS - DATOS  
PUNTO DE MEDICIÓN: PLASTIGLAS, S.A.  
PERIODO: 2023-2043

Energía (MWh)														
	Año	Ene	Feb	Mar	Abr	May	Jun	Jul	Ago	Sep	Oct	Nov	Dic	TOTAL
AÑO 1	2023	362.34	348.15	364.48	303.87	277.66	322.02	321.85	286.22	371.0	401.8	338.8	372.4	4070.59
AÑO 2	2024	362.34	348.15	364.48	303.87	277.66	322.02	321.85	286.22	371.0	401.8	338.8	372.4	4070.59
AÑO 3	2025	362.34	348.15	364.48	303.87	277.66	322.02	321.85	286.22	371.0	401.8	338.8	372.4	4070.59
AÑO 4	2026	362.34	348.15	364.48	303.87	277.66	322.02	321.85	286.22	371.0	401.8	338.8	372.4	4070.59
AÑO 5	2027	362.34	348.15	364.48	303.87	277.66	322.02	321.85	286.22	371.0	401.8	338.8	372.4	4070.59
AÑO 6	2028	362.34	348.15	364.48	303.87	277.66	322.02	321.85	286.22	371.0	401.8	338.8	372.4	4070.59
AÑO 7	2029	362.34	348.15	364.48	303.87	277.66	322.02	321.85	286.22	371.0	401.8	338.8	372.4	4070.59
AÑO 8	2030	362.34	348.15	364.48	303.87	277.66	322.02	321.85	286.22	371.0	401.8	338.8	372.4	4070.59
AÑO 9	2031	362.34	348.15	364.48	303.87	277.66	322.02	321.85	286.22	371.0	401.8	338.8	372.4	4070.59
AÑO 10	2032	362.34	348.15	364.48	303.87	277.66	322.02	321.85	286.22	371.0	401.8	338.8	372.4	4070.59
AÑO 11	2033	362.34	348.15	364.48	303.87	277.66	322.02	321.85	286.22	371.0	401.8	338.8	372.4	4070.59
AÑO 12	2034	362.34	348.15	364.48	303.87	277.66	322.02	321.85	286.22	371.0	401.8	338.8	372.4	4070.59
AÑO 13	2035	362.34	348.15	364.48	303.87	277.66	322.02	321.85	286.22	371.0	401.8	338.8	372.4	4070.59
AÑO 14	2036	362.34	348.15	364.48	303.87	277.66	322.02	321.85	286.22	371.0	401.8	338.8	372.4	4070.59
AÑO 15	2037	362.34	348.15	364.48	303.87	277.66	322.02	321.85	286.22	371.0	401.8	338.8	372.4	4070.59
AÑO 16	2038	362.34	348.15	364.48	303.87	277.66	322.02	321.85	286.22	371.0	401.8	338.8	372.4	4070.59
AÑO 17	2039	362.34	348.15	364.48	303.87	277.66	322.02	321.85	286.22	371.0	401.8	338.8	372.4	4070.59
AÑO 18	2040	362.34	348.15	364.48	303.87	277.66	322.02	321.85	286.22	371.0	401.8	338.8	372.4	4070.59
AÑO 19	2041	362.34	348.15	364.48	303.87	277.66	322.02	321.85	286.22	371.0	401.8	338.8	372.4	4070.59
AÑO 20	2042	362.34	348.15	364.48	303.87	277.66	322.02	321.85	286.22	371.0	401.8	338.8	372.4	4070.59
AÑO 21	2043	362.34	348.15	364.48	303.87	277.66	322.02	321.85	286.22	371.0	401.8	338.8	372.4	4070.59

Factor de Carga														
	Año	Ene	Feb	Mar	Abr	May	Jun	Jul	Ago	Sep	Oct	Nov	Dic	PROM
AÑO 1	2023	0	0	0	0	0	0	0	0	0	0	0	0	0.0
AÑO 2	2024	0	0	0	0	0	0	0	0	0	0	0	0	0.0
AÑO 3	2025	0	0	0	0	0	0	0	0	0	0	0	0	0.0
AÑO 4	2026	0	0	0	0	0	0	0	0	0	0	0	0	0.0



# Informe Indicativo de Demanda 2023-2043

AÑO 5	2027	0	0	0	0	0	0	0	0	0	0	0	0	0.0
AÑO 6	2028	0	0	0	0	0	0	0	0	0	0	0	0	0.0
AÑO 7	2029	0	0	0	0	0	0	0	0	0	0	0	0	0.0
AÑO 8	2030	0	0	0	0	0	0	0	0	0	0	0	0	0.0
AÑO 9	2031	0	0	0	0	0	0	0	0	0	0	0	0	0.0
AÑO 10	2032	0	0	0	0	0	0	0	0	0	0	0	0	0.0
AÑO 11	2033	0	0	0	0	0	0	0	0	0	0	0	0	0.0
AÑO 12	2034	0	0	0	0	0	0	0	0	0	0	0	0	0.0
AÑO 13	2035	0	0	0	0	0	0	0	0	0	0	0	0	0.0
AÑO 14	2036	0	0	0	0	0	0	0	0	0	0	0	0	0.0
AÑO 15	2037	0	0	0	0	0	0	0	0	0	0	0	0	0.0
AÑO 16	2038	0	0	0	0	0	0	0	0	0	0	0	0	0.0
AÑO 17	2039	0	0	0	0	0	0	0	0	0	0	0	0	0.0
AÑO 18	2040	0	0	0	0	0	0	0	0	0	0	0	0	0.0
AÑO 19	2041	0	0	0	0	0	0	0	0	0	0	0	0	0.0
AÑO 20	2042	0	0	0	0	0	0	0	0	0	0	0	0	0.0
AÑO 21	2043	0	0	0	0	0	0	0	0	0	0	0	0	0.0

Potencia (MW)														
	Año	Ene	Feb	Mar	Abr	May	Jun	Jul	Ago	Sep	Oct	Nov	Dic	MAX
AÑO 1	2023	0	0	0	0	0	0	0	0	0	0	0	0	0
AÑO 2	2024	0	0	0	0	0	0	0	0	0	0	0	0	0
AÑO 3	2025	0	0	0	0	0	0	0	0	0	0	0	0	0
AÑO 4	2026	0	0	0	0	0	0	0	0	0	0	0	0	0
AÑO 5	2027	0	0	0	0	0	0	0	0	0	0	0	0	0
AÑO 6	2028	0	0	0	0	0	0	0	0	0	0	0	0	0
AÑO 7	2029	0	0	0	0	0	0	0	0	0	0	0	0	0
AÑO 8	2030	0	0	0	0	0	0	0	0	0	0	0	0	0
AÑO 9	2031	0	0	0	0	0	0	0	0	0	0	0	0	0
AÑO 10	2032	0	0	0	0	0	0	0	0	0	0	0	0	0
AÑO 11	2033	0	0	0	0	0	0	0	0	0	0	0	0	0
AÑO 12	2034	0	0	0	0	0	0	0	0	0	0	0	0	0
AÑO 13	2035	0	0	0	0	0	0	0	0	0	0	0	0	0



## Informe Indicativo de Demanda 2023-2043

AÑO 14	2036	0	0	0	0	0	0	0	0	0	0	0	0	0
AÑO 15	2037	0	0	0	0	0	0	0	0	0	0	0	0	0
AÑO 16	2038	0	0	0	0	0	0	0	0	0	0	0	0	0
AÑO 17	2039	0	0	0	0	0	0	0	0	0	0	0	0	0
AÑO 18	2040	0	0	0	0	0	0	0	0	0	0	0	0	0
AÑO 19	2041	0	0	0	0	0	0	0	0	0	0	0	0	0
AÑO 20	2042	0	0	0	0	0	0	0	0	0	0	0	0	0
AÑO 21	2043	0	0	0	0	0	0	0	0	0	0	0	0	0



### **1.401 Información suministrada por PLAZA LA FELICIDAD, S.A.**

Mediante el formulario del Informe Indicativo de Demanda, Plaza La Felicidad, S.A. presentó las proyecciones de crecimiento de la demanda, consumo de energía, curvas típicas y demanda máxima, para los siguientes veintiún (21) años.

El CND en cumplimiento de lo establecido en el numeral 5.1.1.5 de las Reglas Comerciales, el CND deberá analizar la coherencia de la información suministrada, pudiendo solicitar aclaraciones, realizar observaciones y requerir justificadamente modificaciones, para establecer la base de datos de demanda a utilizar, procedió a la validación de la información suministrada a través de los siguientes pasos:

Con los datos suministrados por la empresa se realizaron las comparaciones de la información recibida a las cuales no se le encontraron inconsistencias, por lo que la proyección suministrada fue utilizada en la confección del Informe Indicativo de Demandas

En La Tabla 401 se muestran los datos suministrados para el punto de medición Plaza La Felicidad, S.A..



# Informe Indicativo de Demanda 2023-2043

**TABLA #401**  
**DATOS PARA EL INFORME INDICATIVO DE DEMANDA**  
**PROYECTOS - DATOS**  
**PUNTO DE MEDICIÓN: PLAZA LA FELICIDAD, S.A.**  
**PERIODO: 2023-2043**

Energía (MWh)														
	Año	Ene	Feb	Mar	Abr	May	Jun	Jul	Ago	Sep	Oct	Nov	Dic	TOTAL
AÑO 1	2023	39	39	41	39	38	39	39	39	40	40	39	38	470
AÑO 2	2024	39	39	41	39	38	39	39	39	40	40	39	38	470
AÑO 3	2025	39	39	41	39	38	39	39	39	40	40	39	38	470
AÑO 4	2026	39	39	41	39	38	39	39	39	40	40	39	38	470
AÑO 5	2027	39	39	41	39	38	39	39	39	40	40	39	38	470
AÑO 6	2028	39	39	41	39	38	39	39	39	40	40	39	38	470
AÑO 7	2029	39	39	41	39	38	39	39	39	40	40	39	38	470
AÑO 8	2030	39	39	41	39	38	39	39	39	40	40	39	38	470
AÑO 9	2031	39	39	41	39	38	39	39	39	40	40	39	38	470
AÑO 10	2032	39	39	41	39	38	39	39	39	40	40	39	38	470
AÑO 11	2033	39	39	41	39	38	39	39	39	40	40	39	38	470
AÑO 12	2034	39	39	41	39	38	39	39	39	40	40	39	38	470
AÑO 13	2035	39	39	41	39	38	39	39	39	40	40	39	38	470
AÑO 14	2036	39	39	41	39	38	39	39	39	40	40	39	38	470
AÑO 15	2037	39	39	41	39	38	39	39	39	40	40	39	38	470
AÑO 16	2038	39	39	41	39	38	39	39	39	40	40	39	38	470
AÑO 17	2039	39	39	41	39	38	39	39	39	40	40	39	38	470
AÑO 18	2040	39	39	41	39	38	39	39	39	40	40	39	38	470
AÑO 19	2041	39	39	41	39	38	39	39	39	40	40	39	38	470
AÑO 20	2042	39	39	41	39	38	39	39	39	40	40	39	38	470
AÑO 21	2043	39	39	41	39	38	39	39	39	40	40	39	38	470

Factor de Carga														
	Año	Ene	Feb	Mar	Abr	May	Jun	Jul	Ago	Sep	Oct	Nov	Dic	PROM
AÑO 1	2023	0	0	0	0	0	0	0	0	0	0	0	0	0.0
AÑO 2	2024	0	0	0	0	0	0	0	0	0	0	0	0	0.0
AÑO 3	2025	0	0	0	0	0	0	0	0	0	0	0	0	0.0
AÑO 4	2026	0	0	0	0	0	0	0	0	0	0	0	0	0.0



## Informe Indicativo de Demanda 2023-2043

AÑO 5	2027	0	0	0	0	0	0	0	0	0	0	0	0	0.0
AÑO 6	2028	0	0	0	0	0	0	0	0	0	0	0	0	0.0
AÑO 7	2029	0	0	0	0	0	0	0	0	0	0	0	0	0.0
AÑO 8	2030	0	0	0	0	0	0	0	0	0	0	0	0	0.0
AÑO 9	2031	0	0	0	0	0	0	0	0	0	0	0	0	0.0
AÑO 10	2032	0	0	0	0	0	0	0	0	0	0	0	0	0.0
AÑO 11	2033	0	0	0	0	0	0	0	0	0	0	0	0	0.0
AÑO 12	2034	0	0	0	0	0	0	0	0	0	0	0	0	0.0
AÑO 13	2035	0	0	0	0	0	0	0	0	0	0	0	0	0.0
AÑO 14	2036	0	0	0	0	0	0	0	0	0	0	0	0	0.0
AÑO 15	2037	0	0	0	0	0	0	0	0	0	0	0	0	0.0
AÑO 16	2038	0	0	0	0	0	0	0	0	0	0	0	0	0.0
AÑO 17	2039	0	0	0	0	0	0	0	0	0	0	0	0	0.0
AÑO 18	2040	0	0	0	0	0	0	0	0	0	0	0	0	0.0
AÑO 19	2041	0	0	0	0	0	0	0	0	0	0	0	0	0.0
AÑO 20	2042	0	0	0	0	0	0	0	0	0	0	0	0	0.0
AÑO 21	2043	0	0	0	0	0	0	0	0	0	0	0	0	0.0

Potencia (MW)														
	Año	Ene	Feb	Mar	Abr	May	Jun	Jul	Ago	Sep	Oct	Nov	Dic	MAX
AÑO 1	2023	0	0	0	0	0	0	0	0	0	0	0	0	0
AÑO 2	2024	0	0	0	0	0	0	0	0	0	0	0	0	0
AÑO 3	2025	0	0	0	0	0	0	0	0	0	0	0	0	0
AÑO 4	2026	0	0	0	0	0	0	0	0	0	0	0	0	0
AÑO 5	2027	0	0	0	0	0	0	0	0	0	0	0	0	0
AÑO 6	2028	0	0	0	0	0	0	0	0	0	0	0	0	0
AÑO 7	2029	0	0	0	0	0	0	0	0	0	0	0	0	0
AÑO 8	2030	0	0	0	0	0	0	0	0	0	0	0	0	0
AÑO 9	2031	0	0	0	0	0	0	0	0	0	0	0	0	0
AÑO 10	2032	0	0	0	0	0	0	0	0	0	0	0	0	0
AÑO 11	2033	0	0	0	0	0	0	0	0	0	0	0	0	0
AÑO 12	2034	0	0	0	0	0	0	0	0	0	0	0	0	0
AÑO 13	2035	0	0	0	0	0	0	0	0	0	0	0	0	0



## Informe Indicativo de Demanda 2023-2043

AÑO 14	2036	0	0	0	0	0	0	0	0	0	0	0	0	0
AÑO 15	2037	0	0	0	0	0	0	0	0	0	0	0	0	0
AÑO 16	2038	0	0	0	0	0	0	0	0	0	0	0	0	0
AÑO 17	2039	0	0	0	0	0	0	0	0	0	0	0	0	0
AÑO 18	2040	0	0	0	0	0	0	0	0	0	0	0	0	0
AÑO 19	2041	0	0	0	0	0	0	0	0	0	0	0	0	0
AÑO 20	2042	0	0	0	0	0	0	0	0	0	0	0	0	0
AÑO 21	2043	0	0	0	0	0	0	0	0	0	0	0	0	0



### **1.402 Información suministrada por PH PARQUE DEL MAR I**

Mediante el formulario del Informe Indicativo de Demanda, Ph Parque Del Mar I presentó las proyecciones de crecimiento de la demanda, consumo de energía, curvas típicas y demanda máxima, para los siguientes veintiún (21) años.

El CND en cumplimiento de lo establecido en el numeral 5.1.1.5 de las Reglas Comerciales, el CND deberá analizar la coherencia de la información suministrada, pudiendo solicitar aclaraciones, realizar observaciones y requerir justificadamente modificaciones, para establecer la base de datos de demanda a utilizar, procedió a la validación de la información suministrada a través de los siguientes pasos:

Con los datos suministrados por la empresa se realizaron las comparaciones de la información recibida a las cuales no se le encontraron inconsistencias, por lo que la proyección suministrada fue utilizada en la confección del Informe Indicativo de Demandas

En La Tabla 402 se muestran los datos suministrados para el punto de medición Ph Parque Del Mar I.





# Informe Indicativo de Demanda 2023-2043

**TABLA #402**  
**DATOS PARA EL INFORME INDICATIVO DE DEMANDA**  
**PROYECTOS - DATOS**  
**PUNTO DE MEDICIÓN: PH PARQUE DEL MAR I**  
**PERIODO: 2023-2043**

Energía (MWh)														
	Año	Ene	Feb	Mar	Abr	May	Jun	Jul	Ago	Sep	Oct	Nov	Dic	TOTAL
AÑO 1	2023	161.91	161.91	161.91	161.91	161.91	161.91	161.91	161.91	161.91	161.91	161.91	161.91	1942.97
AÑO 2	2024	163.21	163.21	163.21	163.21	163.21	163.21	163.21	163.21	163.21	163.21	163.21	163.21	1958.52
AÑO 3	2025	164.52	164.52	164.52	164.52	164.52	164.52	164.52	164.52	164.52	164.52	164.52	164.52	1974.18
AÑO 4	2026	165.83	165.83	165.83	165.83	165.83	165.83	165.83	165.83	165.83	165.83	165.83	165.83	1989.98
AÑO 5	2027	167.16	167.16	167.16	167.16	167.16	167.16	167.16	167.16	167.16	167.16	167.16	167.16	2005.9
AÑO 6	2028	168.5	168.5	168.5	168.5	168.5	168.5	168.5	168.5	168.5	168.5	168.5	168.5	2021.95
AÑO 7	2029	169.84	169.84	169.84	169.84	169.84	169.84	169.84	169.84	169.84	169.84	169.84	169.84	2038.12
AÑO 8	2030	171.2	171.2	171.2	171.2	171.2	171.2	171.2	171.2	171.2	171.2	171.2	171.2	2054.43
AÑO 9	2031	172.57	172.57	172.57	172.57	172.57	172.57	172.57	172.57	172.57	172.57	172.57	172.57	2070.86
AÑO 10	2032	173.95	173.95	173.95	173.95	173.95	173.95	173.95	173.95	173.95	173.95	173.95	173.95	2087.43
AÑO 11	2033	175.34	175.34	175.34	175.34	175.34	175.34	175.34	175.34	175.34	175.34	175.34	175.34	2104.13
AÑO 12	2034	176.75	176.75	176.75	176.75	176.75	176.75	176.75	176.75	176.75	176.75	176.75	176.75	2120.96
AÑO 13	2035	178.16	178.16	178.16	178.16	178.16	178.16	178.16	178.16	178.16	178.16	178.16	178.16	2137.93
AÑO 14	2036	179.59	179.59	179.59	179.59	179.59	179.59	179.59	179.59	179.59	179.59	179.59	179.59	2155.03
AÑO 15	2037	181.02	181.02	181.02	181.02	181.02	181.02	181.02	181.02	181.02	181.02	181.02	181.02	2172.27
AÑO 16	2038	182.47	182.47	182.47	182.47	182.47	182.47	182.47	182.47	182.47	182.47	182.47	182.47	2189.65
AÑO 17	2039	183.93	183.93	183.93	183.93	183.93	183.93	183.93	183.93	183.93	183.93	183.93	183.93	2207.17
AÑO 18	2040	185.4	185.4	185.4	185.4	185.4	185.4	185.4	185.4	185.4	185.4	185.4	185.4	2224.82
AÑO 19	2041	186.89	186.89	186.89	186.89	186.89	186.89	186.89	186.89	186.89	186.89	186.89	186.89	2242.62
AÑO 20	2042	188.38	188.38	188.38	188.38	188.38	188.38	188.38	188.38	188.38	188.38	188.38	188.38	2260.56
AÑO 21	2043	189.89	189.89	189.89	189.89	189.89	189.89	189.89	189.89	189.89	189.89	189.89	189.89	2278.65

Factor de Carga														
	Año	Ene	Feb	Mar	Abr	May	Jun	Jul	Ago	Sep	Oct	Nov	Dic	PROM
AÑO 1	2023	0	0	0	0	0	0	0	0	0	0	0	0	0.0
AÑO 2	2024	0	0	0	0	0	0	0	0	0	0	0	0	0.0
AÑO 3	2025	0	0	0	0	0	0	0	0	0	0	0	0	0.0
AÑO 4	2026	0	0	0	0	0	0	0	0	0	0	0	0	0.0



# Informe Indicativo de Demanda 2023-2043

AÑO 5	2027	0	0	0	0	0	0	0	0	0	0	0	0	0.0
AÑO 6	2028	0	0	0	0	0	0	0	0	0	0	0	0	0.0
AÑO 7	2029	0	0	0	0	0	0	0	0	0	0	0	0	0.0
AÑO 8	2030	0	0	0	0	0	0	0	0	0	0	0	0	0.0
AÑO 9	2031	0	0	0	0	0	0	0	0	0	0	0	0	0.0
AÑO 10	2032	0	0	0	0	0	0	0	0	0	0	0	0	0.0
AÑO 11	2033	0	0	0	0	0	0	0	0	0	0	0	0	0.0
AÑO 12	2034	0	0	0	0	0	0	0	0	0	0	0	0	0.0
AÑO 13	2035	0	0	0	0	0	0	0	0	0	0	0	0	0.0
AÑO 14	2036	0	0	0	0	0	0	0	0	0	0	0	0	0.0
AÑO 15	2037	0	0	0	0	0	0	0	0	0	0	0	0	0.0
AÑO 16	2038	0	0	0	0	0	0	0	0	0	0	0	0	0.0
AÑO 17	2039	0	0	0	0	0	0	0	0	0	0	0	0	0.0
AÑO 18	2040	0	0	0	0	0	0	0	0	0	0	0	0	0.0
AÑO 19	2041	0	0	0	0	0	0	0	0	0	0	0	0	0.0
AÑO 20	2042	0	0	0	0	0	0	0	0	0	0	0	0	0.0
AÑO 21	2043	0	0	0	0	0	0	0	0	0	0	0	0	0.0

Potencia (MW)														
	Año	Ene	Feb	Mar	Abr	May	Jun	Jul	Ago	Sep	Oct	Nov	Dic	MAX
AÑO 1	2023	0	0	0	0	0	0	0	0	0	0	0	0	0
AÑO 2	2024	0	0	0	0	0	0	0	0	0	0	0	0	0
AÑO 3	2025	0	0	0	0	0	0	0	0	0	0	0	0	0
AÑO 4	2026	0	0	0	0	0	0	0	0	0	0	0	0	0
AÑO 5	2027	0	0	0	0	0	0	0	0	0	0	0	0	0
AÑO 6	2028	0	0	0	0	0	0	0	0	0	0	0	0	0
AÑO 7	2029	0	0	0	0	0	0	0	0	0	0	0	0	0
AÑO 8	2030	0	0	0	0	0	0	0	0	0	0	0	0	0
AÑO 9	2031	0	0	0	0	0	0	0	0	0	0	0	0	0
AÑO 10	2032	0	0	0	0	0	0	0	0	0	0	0	0	0
AÑO 11	2033	0	0	0	0	0	0	0	0	0	0	0	0	0
AÑO 12	2034	0	0	0	0	0	0	0	0	0	0	0	0	0
AÑO 13	2035	0	0	0	0	0	0	0	0	0	0	0	0	0



## Informe Indicativo de Demanda 2023-2043

AÑO 14	2036	0	0	0	0	0	0	0	0	0	0	0	0	0
AÑO 15	2037	0	0	0	0	0	0	0	0	0	0	0	0	0
AÑO 16	2038	0	0	0	0	0	0	0	0	0	0	0	0	0
AÑO 17	2039	0	0	0	0	0	0	0	0	0	0	0	0	0
AÑO 18	2040	0	0	0	0	0	0	0	0	0	0	0	0	0
AÑO 19	2041	0	0	0	0	0	0	0	0	0	0	0	0	0
AÑO 20	2042	0	0	0	0	0	0	0	0	0	0	0	0	0
AÑO 21	2043	0	0	0	0	0	0	0	0	0	0	0	0	0



### **1.403 Información suministrada por POLYENVASES S. A**

Mediante el formulario del Informe Indicativo de Demanda, Polyenvases S. A presentó las proyecciones de crecimiento de la demanda, consumo de energía, curvas típicas y demanda máxima, para los siguientes veintiún (21) años.

El CND en cumplimiento de lo establecido en el numeral 5.1.1.5 de las Reglas Comerciales, el CND deberá analizar la coherencia de la información suministrada, pudiendo solicitar aclaraciones, realizar observaciones y requerir justificadamente modificaciones, para establecer la base de datos de demanda a utilizar, procedió a la validación de la información suministrada a través de los siguientes pasos:

Con los datos suministrados por la empresa se realizaron las comparaciones de la información recibida a las cuales no se le encontraron inconsistencias, por lo que la proyección suministrada fue utilizada en la confección del Informe Indicativo de Demandas

En La Tabla 403 se muestran los datos suministrados para el punto de medición Polyenvases S. A.



# Informe Indicativo de Demanda 2023-2043

**TABLA #403**  
**DATOS PARA EL INFORME INDICATIVO DE DEMANDA**  
**PROYECTOS - DATOS**  
**PUNTO DE MEDICIÓN: POLYENVASES S. A**  
**PERIODO: 2023-2043**

Energía (MWh)														
	Año	Ene	Feb	Mar	Abr	May	Jun	Jul	Ago	Sep	Oct	Nov	Dic	TOTAL
AÑO 1	2023	65.49	63.17	77.32	69.49	76.12	77.74	84.61	79.42	68.92	94.65	87.28	90.0	934.2
AÑO 2	2024	65.49	63.17	77.32	69.49	76.12	77.74	84.61	79.42	68.92	94.65	87.28	90.0	934.2
AÑO 3	2025	65.49	63.17	77.32	69.49	76.12	77.74	84.61	79.42	68.92	94.65	87.28	90.0	934.2
AÑO 4	2026	65.49	63.17	77.32	69.49	76.12	77.74	84.61	79.42	68.92	94.65	87.28	90.0	934.2
AÑO 5	2027	65.49	63.17	77.32	69.49	76.12	77.74	84.61	79.42	68.92	94.65	87.28	90.0	934.2
AÑO 6	2028	65.49	63.17	77.32	69.49	76.12	77.74	84.61	79.42	68.92	94.65	87.28	90.0	934.2
AÑO 7	2029	65.49	63.17	77.32	69.49	76.12	77.74	84.61	79.42	68.92	94.65	87.28	90.0	934.2
AÑO 8	2030	65.49	63.17	77.32	69.49	76.12	77.74	84.61	79.42	68.92	94.65	87.28	90.0	934.2
AÑO 9	2031	65.49	63.17	77.32	69.49	76.12	77.74	84.61	79.42	68.92	94.65	87.28	90.0	934.2
AÑO 10	2032	65.49	63.17	77.32	69.49	76.12	77.74	84.61	79.42	68.92	94.65	87.28	90.0	934.2
AÑO 11	2033	65.49	63.17	77.32	69.49	76.12	77.74	84.61	79.42	68.92	94.65	87.28	90.0	934.2
AÑO 12	2034	65.49	63.17	77.32	69.49	76.12	77.74	84.61	79.42	68.92	94.65	87.28	90.0	934.2
AÑO 13	2035	65.49	63.17	77.32	69.49	76.12	77.74	84.61	79.42	68.92	94.65	87.28	90.0	934.2
AÑO 14	2036	65.49	63.17	77.32	69.49	76.12	77.74	84.61	79.42	68.92	94.65	87.28	90.0	934.2
AÑO 15	2037	65.49	63.17	77.32	69.49	76.12	77.74	84.61	79.42	68.92	94.65	87.28	90.0	934.2
AÑO 16	2038	65.49	63.17	77.32	69.49	76.12	77.74	84.61	79.42	68.92	94.65	87.28	90.0	934.2
AÑO 17	2039	65.49	63.17	77.32	69.49	76.12	77.74	84.61	79.42	68.92	94.65	87.28	90.0	934.2
AÑO 18	2040	65.49	63.17	77.32	69.49	76.12	77.74	84.61	79.42	68.92	94.65	87.28	90.0	934.2
AÑO 19	2041	65.49	63.17	77.32	69.49	76.12	77.74	84.61	79.42	68.92	94.65	87.28	90.0	934.2
AÑO 20	2042	65.49	63.17	77.32	69.49	76.12	77.74	84.61	79.42	68.92	94.65	87.28	90.0	934.2
AÑO 21	2043	65.49	63.17	77.32	69.49	76.12	77.74	84.61	79.42	68.92	94.65	87.28	90.0	934.2

Factor de Carga														
	Año	Ene	Feb	Mar	Abr	May	Jun	Jul	Ago	Sep	Oct	Nov	Dic	PROM
AÑO 1	2023	0	0	0	0	0	0	0	0	0	0	0	0	0.0
AÑO 2	2024	0	0	0	0	0	0	0	0	0	0	0	0	0.0
AÑO 3	2025	0	0	0	0	0	0	0	0	0	0	0	0	0.0
AÑO 4	2026	0	0	0	0	0	0	0	0	0	0	0	0	0.0



## Informe Indicativo de Demanda 2023-2043

AÑO 5	2027	0	0	0	0	0	0	0	0	0	0	0	0	0.0
AÑO 6	2028	0	0	0	0	0	0	0	0	0	0	0	0	0.0
AÑO 7	2029	0	0	0	0	0	0	0	0	0	0	0	0	0.0
AÑO 8	2030	0	0	0	0	0	0	0	0	0	0	0	0	0.0
AÑO 9	2031	0	0	0	0	0	0	0	0	0	0	0	0	0.0
AÑO 10	2032	0	0	0	0	0	0	0	0	0	0	0	0	0.0
AÑO 11	2033	0	0	0	0	0	0	0	0	0	0	0	0	0.0
AÑO 12	2034	0	0	0	0	0	0	0	0	0	0	0	0	0.0
AÑO 13	2035	0	0	0	0	0	0	0	0	0	0	0	0	0.0
AÑO 14	2036	0	0	0	0	0	0	0	0	0	0	0	0	0.0
AÑO 15	2037	0	0	0	0	0	0	0	0	0	0	0	0	0.0
AÑO 16	2038	0	0	0	0	0	0	0	0	0	0	0	0	0.0
AÑO 17	2039	0	0	0	0	0	0	0	0	0	0	0	0	0.0
AÑO 18	2040	0	0	0	0	0	0	0	0	0	0	0	0	0.0
AÑO 19	2041	0	0	0	0	0	0	0	0	0	0	0	0	0.0
AÑO 20	2042	0	0	0	0	0	0	0	0	0	0	0	0	0.0
AÑO 21	2043	0	0	0	0	0	0	0	0	0	0	0	0	0.0

Potencia (MW)														
	Año	Ene	Feb	Mar	Abr	May	Jun	Jul	Ago	Sep	Oct	Nov	Dic	MAX
AÑO 1	2023	0	0	0	0	0	0	0	0	0	0	0	0	0
AÑO 2	2024	0	0	0	0	0	0	0	0	0	0	0	0	0
AÑO 3	2025	0	0	0	0	0	0	0	0	0	0	0	0	0
AÑO 4	2026	0	0	0	0	0	0	0	0	0	0	0	0	0
AÑO 5	2027	0	0	0	0	0	0	0	0	0	0	0	0	0
AÑO 6	2028	0	0	0	0	0	0	0	0	0	0	0	0	0
AÑO 7	2029	0	0	0	0	0	0	0	0	0	0	0	0	0
AÑO 8	2030	0	0	0	0	0	0	0	0	0	0	0	0	0
AÑO 9	2031	0	0	0	0	0	0	0	0	0	0	0	0	0
AÑO 10	2032	0	0	0	0	0	0	0	0	0	0	0	0	0
AÑO 11	2033	0	0	0	0	0	0	0	0	0	0	0	0	0
AÑO 12	2034	0	0	0	0	0	0	0	0	0	0	0	0	0
AÑO 13	2035	0	0	0	0	0	0	0	0	0	0	0	0	0



## Informe Indicativo de Demanda 2023-2043

AÑO 14	2036	0	0	0	0	0	0	0	0	0	0	0	0	0
AÑO 15	2037	0	0	0	0	0	0	0	0	0	0	0	0	0
AÑO 16	2038	0	0	0	0	0	0	0	0	0	0	0	0	0
AÑO 17	2039	0	0	0	0	0	0	0	0	0	0	0	0	0
AÑO 18	2040	0	0	0	0	0	0	0	0	0	0	0	0	0
AÑO 19	2041	0	0	0	0	0	0	0	0	0	0	0	0	0
AÑO 20	2042	0	0	0	0	0	0	0	0	0	0	0	0	0
AÑO 21	2043	0	0	0	0	0	0	0	0	0	0	0	0	0



#### **1.404 Información suministrada por AUTORIDAD DEL CANAL DE PANAMÁ - PLANTA POTABILIZADORA MENDOZA - PASIVO**

Mediante el formulario del Informe Indicativo de Demanda, Autoridad Del Canal De Panamá - Planta Potabilizadora Mendoza - Pasivo presentó las proyecciones de crecimiento de la demanda, consumo de energía, curvas típicas y demanda máxima, para los siguientes veintiún (21) años.

El CND en cumplimiento de lo establecido en el numeral 5.1.1.5 de las Reglas Comerciales, el CND deberá analizar la coherencia de la información suministrada, pudiendo solicitar aclaraciones, realizar observaciones y requerir justificadamente modificaciones, para establecer la base de datos de demanda a utilizar, procedió a la validación de la información suministrada a través de los siguientes pasos:

Con los datos suministrados por la empresa se realizaron las comparaciones de la información recibida a las cuales no se le encontraron inconsistencias, por lo que la proyección suministrada fue utilizada en la confección del Informe Indicativo de Demandas

En La Tabla 404 se muestran los datos suministrados para el punto de medición Autoridad Del Canal De Panamá - Planta Potabilizadora Mendoza - Pasivo.





# Informe Indicativo de Demanda 2023-2043

**TABLA #404**  
**DATOS PARA EL INFORME INDICATIVO DE DEMANDA**  
**PROYECTOS - DATOS**  
**PUNTO DE MEDICIÓN: AUTORIDAD DEL CANAL DE PANAMÁ - PLANTA POTABILIZADORA**  
**MENDOZA - PASIVO**  
**PERIODO: 2023-2043**

		Energía (MWh)												
	Año	Ene	Feb	Mar	Abr	May	Jun	Jul	Ago	Sep	Oct	Nov	Dic	TOTAL
AÑO 1	2023	2274.32	2052.04	2265.87	2209.93	2262.82	2210.35	2265.31	2261.43	2199.7	2262.95	2192.81	2271.55	26729.08
AÑO 2	2024	2274.32	2052.04	2265.87	2209.93	2262.82	2210.35	2265.31	2261.43	2199.7	2262.95	2192.81	2271.55	26729.08
AÑO 3	2025	2274.32	2052.04	2265.87	2209.93	2262.82	2210.35	2265.31	2261.43	2199.7	2262.95	2192.81	2271.55	26729.08
AÑO 4	2026	2274.32	2052.04	2265.87	2209.93	2262.82	2210.35	2265.31	2261.43	2199.7	2262.95	2192.81	2271.55	26729.08
AÑO 5	2027	2274.32	2052.04	2265.87	2209.93	2262.82	2210.35	2265.31	2261.43	2199.7	2262.95	2192.81	2271.55	26729.08
AÑO 6	2028	2274.32	2052.04	2265.87	2209.93	2262.82	2210.35	2265.31	2261.43	2199.7	2262.95	2192.81	2271.55	26729.08
AÑO 7	2029	2274.32	2052.04	2265.87	2209.93	2262.82	2210.35	2265.31	2261.43	2199.7	2262.95	2192.81	2271.55	26729.08
AÑO 8	2030	2274.32	2052.04	2265.87	2209.93	2262.82	2210.35	2265.31	2261.43	2199.7	2262.95	2192.81	2271.55	26729.08
AÑO 9	2031	2274.32	2052.04	2265.87	2209.93	2262.82	2210.35	2265.31	2261.43	2199.7	2262.95	2192.81	2271.55	26729.08
AÑO 10	2032	2274.32	2052.04	2265.87	2209.93	2262.82	2210.35	2265.31	2261.43	2199.7	2262.95	2192.81	2271.55	26729.08
AÑO 11	2033	2274.32	2052.04	2265.87	2209.93	2262.82	2210.35	2265.31	2261.43	2199.7	2262.95	2192.81	2271.55	26729.08
AÑO 12	2034	2274.32	2052.04	2265.87	2209.93	2262.82	2210.35	2265.31	2261.43	2199.7	2262.95	2192.81	2271.55	26729.08
AÑO 13	2035	2274.32	2052.04	2265.87	2209.93	2262.82	2210.35	2265.31	2261.43	2199.7	2262.95	2192.81	2271.55	26729.08
AÑO 14	2036	2274.32	2052.04	2265.87	2209.93	2262.82	2210.35	2265.31	2261.43	2199.7	2262.95	2192.81	2271.55	26729.08
AÑO 15	2037	2274.32	2052.04	2265.87	2209.93	2262.82	2210.35	2265.31	2261.43	2199.7	2262.95	2192.81	2271.55	26729.08
AÑO 16	2038	2274.32	2052.04	2265.87	2209.93	2262.82	2210.35	2265.31	2261.43	2199.7	2262.95	2192.81	2271.55	26729.08
AÑO 17	2039	2274.32	2052.04	2265.87	2209.93	2262.82	2210.35	2265.31	2261.43	2199.7	2262.95	2192.81	2271.55	26729.08
AÑO 18	2040	2274.32	2052.04	2265.87	2209.93	2262.82	2210.35	2265.31	2261.43	2199.7	2262.95	2192.81	2271.55	26729.08
AÑO 19	2041	2274.32	2052.04	2265.87	2209.93	2262.82	2210.35	2265.31	2261.43	2199.7	2262.95	2192.81	2271.55	26729.08
AÑO 20	2042	2274.32	2052.04	2265.87	2209.93	2262.82	2210.35	2265.31	2261.43	2199.7	2262.95	2192.81	2271.55	26729.08
AÑO 21	2043	2274.32	2052.04	2265.87	2209.93	2262.82	2210.35	2265.31	2261.43	2199.7	2262.95	2192.81	2271.55	26729.08

Factor de Carga														
Año	Ene	Feb	Mar	Abr	May	Jun	Jul	Ago	Sep	Oct	Nov	Dic	PROM	



# Informe Indicativo de Demanda 2023-2043

AÑO 1	2023	0	0	0	0	0	0	0	0	0	0	0	0	0.0
AÑO 2	2024	0	0	0	0	0	0	0	0	0	0	0	0	0.0
AÑO 3	2025	0	0	0	0	0	0	0	0	0	0	0	0	0.0
AÑO 4	2026	0	0	0	0	0	0	0	0	0	0	0	0	0.0
AÑO 5	2027	0	0	0	0	0	0	0	0	0	0	0	0	0.0
AÑO 6	2028	0	0	0	0	0	0	0	0	0	0	0	0	0.0
AÑO 7	2029	0	0	0	0	0	0	0	0	0	0	0	0	0.0
AÑO 8	2030	0	0	0	0	0	0	0	0	0	0	0	0	0.0
AÑO 9	2031	0	0	0	0	0	0	0	0	0	0	0	0	0.0
AÑO 10	2032	0	0	0	0	0	0	0	0	0	0	0	0	0.0
AÑO 11	2033	0	0	0	0	0	0	0	0	0	0	0	0	0.0
AÑO 12	2034	0	0	0	0	0	0	0	0	0	0	0	0	0.0
AÑO 13	2035	0	0	0	0	0	0	0	0	0	0	0	0	0.0
AÑO 14	2036	0	0	0	0	0	0	0	0	0	0	0	0	0.0
AÑO 15	2037	0	0	0	0	0	0	0	0	0	0	0	0	0.0
AÑO 16	2038	0	0	0	0	0	0	0	0	0	0	0	0	0.0
AÑO 17	2039	0	0	0	0	0	0	0	0	0	0	0	0	0.0
AÑO 18	2040	0	0	0	0	0	0	0	0	0	0	0	0	0.0
AÑO 19	2041	0	0	0	0	0	0	0	0	0	0	0	0	0.0
AÑO 20	2042	0	0	0	0	0	0	0	0	0	0	0	0	0.0
AÑO 21	2043	0	0	0	0	0	0	0	0	0	0	0	0	0.0

Potencia (MW)														
	Año	Ene	Feb	Mar	Abr	May	Jun	Jul	Ago	Sep	Oct	Nov	Dic	MAX
AÑO 1	2023	0	0	0	0	0	0	0	0	0	0	0	0	0
AÑO 2	2024	0	0	0	0	0	0	0	0	0	0	0	0	0
AÑO 3	2025	0	0	0	0	0	0	0	0	0	0	0	0	0
AÑO 4	2026	0	0	0	0	0	0	0	0	0	0	0	0	0
AÑO 5	2027	0	0	0	0	0	0	0	0	0	0	0	0	0
AÑO 6	2028	0	0	0	0	0	0	0	0	0	0	0	0	0
AÑO 7	2029	0	0	0	0	0	0	0	0	0	0	0	0	0
AÑO 8	2030	0	0	0	0	0	0	0	0	0	0	0	0	0
AÑO 9	2031	0	0	0	0	0	0	0	0	0	0	0	0	0



## Informe Indicativo de Demanda 2023-2043

AÑO 10	2032	0	0	0	0	0	0	0	0	0	0	0	0	0
AÑO 11	2033	0	0	0	0	0	0	0	0	0	0	0	0	0
AÑO 12	2034	0	0	0	0	0	0	0	0	0	0	0	0	0
AÑO 13	2035	0	0	0	0	0	0	0	0	0	0	0	0	0
AÑO 14	2036	0	0	0	0	0	0	0	0	0	0	0	0	0
AÑO 15	2037	0	0	0	0	0	0	0	0	0	0	0	0	0
AÑO 16	2038	0	0	0	0	0	0	0	0	0	0	0	0	0
AÑO 17	2039	0	0	0	0	0	0	0	0	0	0	0	0	0
AÑO 18	2040	0	0	0	0	0	0	0	0	0	0	0	0	0
AÑO 19	2041	0	0	0	0	0	0	0	0	0	0	0	0	0
AÑO 20	2042	0	0	0	0	0	0	0	0	0	0	0	0	0
AÑO 21	2043	0	0	0	0	0	0	0	0	0	0	0	0	0



### **1.405 Información suministrada por PANAMA PORTS COMPANY - BALBOA**

Mediante el formulario del Informe Indicativo de Demanda, Panama Ports Company - Balboa presentó las proyecciones de crecimiento de la demanda, consumo de energía, curvas típicas y demanda máxima, para los siguientes veintiún (21) años.

El CND en cumplimiento de lo establecido en el numeral 5.1.1.5 de las Reglas Comerciales, el CND deberá analizar la coherencia de la información suministrada, pudiendo solicitar aclaraciones, realizar observaciones y requerir justificadamente modificaciones, para establecer la base de datos de demanda a utilizar, procedió a la validación de la información suministrada a través de los siguientes pasos:

Con los datos suministrados por la empresa se realizaron las comparaciones de la información recibida a las cuales no se le encontraron inconsistencias, por lo que la proyección suministrada fue utilizada en la confección del Informe Indicativo de Demandas

En La Tabla 405 se muestran los datos suministrados para el punto de medición Panama Ports Company - Balboa.



# Informe Indicativo de Demanda 2023-2043

**TABLA #405**  
**DATOS PARA EL INFORME INDICATIVO DE DEMANDA**  
**PROYECTOS - DATOS**  
**PUNTO DE MEDICIÓN: PANAMA PORTS COMPANY - BALBOA**  
**PERIODO: 2023-2043**

		Energía (MWh)												
	Año	Ene	Feb	Mar	Abr	May	Jun	Jul	Ago	Sep	Oct	Nov	Dic	TOTAL
AÑO 1	2023	4734.82	4231.68	5000.46	5126.76	4828.86	4649.02	4303.07	4423.19	4341.51	4341.51	4225.51	4367.59	54573.97
AÑO 2	2024	4809.32	4298.08	5078.5	5206.65	4904.25	4721.85	4370.63	4492.68	4409.28	4409.96	4291.98	4436.4	55429.58
AÑO 3	2025	4924.7	4401.83	5201.24	5332.13	5022.7	4835.43	4475.66	4601.18	4515.93	4515.93	4395.11	4542.78	56764.62
AÑO 4	2026	5023.08	4489.14	5304.51	5438.66	5122.37	4932.34	4564.76	4692.33	4605.53	4606.19	4482.57	4633.81	57895.28
AÑO 5	2027	5152.7	4605.71	5441.89	5579.48	5254.89	5059.86	4683.18	4814.08	4724.59	4725.26	4599.03	4753.31	59393.96
AÑO 6	2028	5255.67	4697.86	5551.1	5690.72	5360.22	5160.56	4776.78	4910.33	4819.27	4819.27	4690.44	4848.27	60580.49
AÑO 7	2029	5398.78	4825.29	5701.99	5846.05	5505.8	5301.37	4906.92	5043.44	4950.83	4950.83	4818.43	4980.33	62230.06
AÑO 8	2030	5546.42	4957.52	5857.71	6005.64	5656.76	5446.03	5040.63	5181.58	5085.99	5085.99	4949.92	5116.69	63930.88
AÑO 9	2031	5689.78	5085.29	6008.67	6160.32	5802.45	5586.31	5170.33	5314.9	5217.1	5217.1	5077.5	5248.28	65578.05
AÑO 10	2032	5860.71	5237.71	6189.56	6345.67	5977.07	5754.47	5325.88	5474.76	5373.58	5373.58	5230.48	5406.1	67549.56
AÑO 11	2033	6023.44	5383.59	6361.02	6522.08	6142.59	5914.59	5474.05	5627.03	5523.33	5523.33	5375.5	5556.42	69426.96
AÑO 12	2034	6196.49	5538.04	6544.07	6708.87	6319.34	6084.12	5631.67	5788.98	5681.86	5681.86	5529.8	5716.32	71421.4
AÑO 13	2035	6370.77	5693.66	6727.62	6897.66	6496.58	6254.87	5789.73	5951.39	5841.58	5841.58	5685.27	5876.66	73427.37
AÑO 14	2036	6564.59	5866.88	6932.3	7107.51	6694.23	6445.16	5965.88	6132.45	6019.31	6019.31	5858.24	6055.45	75661.27
AÑO 15	2037	6759.0	6040.63	7137.6	7318.01	6892.48	6636.04	6142.56	6314.07	6197.57	6197.57	6031.73	6234.79	77902.05
AÑO 16	2038	6894.18	6161.44	7280.35	7464.36	7030.33	6768.76	6265.41	6440.35	6321.52	6321.52	6152.37	6359.48	79460.09
AÑO 17	2039	7032.06	6284.67	7425.96	7613.65	7170.94	6904.13	6390.72	6569.15	6447.95	6447.95	6275.41	6486.67	81049.28
AÑO 18	2040	7172.71	6410.36	7574.48	7765.92	7314.36	7042.21	6518.53	6700.53	6576.91	6576.91	6400.92	6616.4	82670.26
AÑO 19	2041	7316.16	6538.57	7725.97	7921.24	7460.64	7183.06	6648.9	6834.54	6708.45	6708.45	6528.94	6748.73	84323.65
AÑO 20	2042	7316.16	6538.57	7725.97	7921.24	7460.64	7183.06	6648.9	6834.54	6708.45	6708.45	6528.94	6748.73	84323.65
AÑO 21	2043	7316.16	6538.57	7725.97	7921.24	7460.64	7183.06	6648.9	6834.54	6708.45	6708.45	6528.94	6748.73	84323.65

		Factor de Carga												
	Año	Ene	Feb	Mar	Abr	May	Jun	Jul	Ago	Sep	Oct	Nov	Dic	PROM



# Informe Indicativo de Demanda 2023-2043

AÑO 1	2023	0	0	0	0	0	0	0	0	0	0	0	0	0.0
AÑO 2	2024	0	0	0	0	0	0	0	0	0	0	0	0	0.0
AÑO 3	2025	0	0	0	0	0	0	0	0	0	0	0	0	0.0
AÑO 4	2026	0	0	0	0	0	0	0	0	0	0	0	0	0.0
AÑO 5	2027	0	0	0	0	0	0	0	0	0	0	0	0	0.0
AÑO 6	2028	0	0	0	0	0	0	0	0	0	0	0	0	0.0
AÑO 7	2029	0	0	0	0	0	0	0	0	0	0	0	0	0.0
AÑO 8	2030	0	0	0	0	0	0	0	0	0	0	0	0	0.0
AÑO 9	2031	0	0	0	0	0	0	0	0	0	0	0	0	0.0
AÑO 10	2032	0	0	0	0	0	0	0	0	0	0	0	0	0.0
AÑO 11	2033	0	0	0	0	0	0	0	0	0	0	0	0	0.0
AÑO 12	2034	0	0	0	0	0	0	0	0	0	0	0	0	0.0
AÑO 13	2035	0	0	0	0	0	0	0	0	0	0	0	0	0.0
AÑO 14	2036	0	0	0	0	0	0	0	0	0	0	0	0	0.0
AÑO 15	2037	0	0	0	0	0	0	0	0	0	0	0	0	0.0
AÑO 16	2038	0	0	0	0	0	0	0	0	0	0	0	0	0.0
AÑO 17	2039	0	0	0	0	0	0	0	0	0	0	0	0	0.0
AÑO 18	2040	0	0	0	0	0	0	0	0	0	0	0	0	0.0
AÑO 19	2041	0	0	0	0	0	0	0	0	0	0	0	0	0.0
AÑO 20	2042	0	0	0	0	0	0	0	0	0	0	0	0	0.0
AÑO 21	2043	0	0	0	0	0	0	0	0	0	0	0	0	0.0

Potencia (MW)														
	Año	Ene	Feb	Mar	Abr	May	Jun	Jul	Ago	Sep	Oct	Nov	Dic	MAX
AÑO 1	2023	0	0	0	0	0	0	0	0	0	0	0	0	0
AÑO 2	2024	0	0	0	0	0	0	0	0	0	0	0	0	0
AÑO 3	2025	0	0	0	0	0	0	0	0	0	0	0	0	0
AÑO 4	2026	0	0	0	0	0	0	0	0	0	0	0	0	0
AÑO 5	2027	0	0	0	0	0	0	0	0	0	0	0	0	0
AÑO 6	2028	0	0	0	0	0	0	0	0	0	0	0	0	0
AÑO 7	2029	0	0	0	0	0	0	0	0	0	0	0	0	0
AÑO 8	2030	0	0	0	0	0	0	0	0	0	0	0	0	0
AÑO 9	2031	0	0	0	0	0	0	0	0	0	0	0	0	0



## Informe Indicativo de Demanda 2023-2043

AÑO 10	2032	0	0	0	0	0	0	0	0	0	0	0	0	0
AÑO 11	2033	0	0	0	0	0	0	0	0	0	0	0	0	0
AÑO 12	2034	0	0	0	0	0	0	0	0	0	0	0	0	0
AÑO 13	2035	0	0	0	0	0	0	0	0	0	0	0	0	0
AÑO 14	2036	0	0	0	0	0	0	0	0	0	0	0	0	0
AÑO 15	2037	0	0	0	0	0	0	0	0	0	0	0	0	0
AÑO 16	2038	0	0	0	0	0	0	0	0	0	0	0	0	0
AÑO 17	2039	0	0	0	0	0	0	0	0	0	0	0	0	0
AÑO 18	2040	0	0	0	0	0	0	0	0	0	0	0	0	0
AÑO 19	2041	0	0	0	0	0	0	0	0	0	0	0	0	0
AÑO 20	2042	0	0	0	0	0	0	0	0	0	0	0	0	0
AÑO 21	2043	0	0	0	0	0	0	0	0	0	0	0	0	0



### **1.406 Información suministrada por PANAMA PORTS COMPANY - CRISTOBAL**

Mediante el formulario del Informe Indicativo de Demanda, Panama Ports Company - Cristobal presentó las proyecciones de crecimiento de la demanda, consumo de energía, curvas típicas y demanda máxima, para los siguientes veintiún (21) años.

El CND en cumplimiento de lo establecido en el numeral 5.1.1.5 de las Reglas Comerciales, el CND deberá analizar la coherencia de la información suministrada, pudiendo solicitar aclaraciones, realizar observaciones y requerir justificadamente modificaciones, para establecer la base de datos de demanda a utilizar, procedió a la validación de la información suministrada a través de los siguientes pasos:

Con los datos suministrados por la empresa se realizaron las comparaciones de la información recibida a las cuales no se le encontraron inconsistencias, por lo que la proyección suministrada fue utilizada en la confección del Informe Indicativo de Demandas

En La Tabla 406 se muestran los datos suministrados para el punto de medición Panama Ports Company - Cristobal.





# Informe Indicativo de Demanda 2023-2043

**TABLA #406**  
**DATOS PARA EL INFORME INDICATIVO DE DEMANDA**  
**PROYECTOS - DATOS**  
**PUNTO DE MEDICIÓN: PANAMA PORTS COMPANY - CRISTOBAL**  
**PERIODO: 2023-2043**

		Energía (MWh)												
	Año	Ene	Feb	Mar	Abr	May	Jun	Jul	Ago	Sep	Oct	Nov	Dic	TOTAL
AÑO 1	2023	1347.48	1204.3	1423.08	1459.02	1374.25	1323.06	1224.61	1258.8	1235.55	1235.55	1202.54	1242.97	15531.22
AÑO 2	2024	1383.25	1236.21	1460.68	1497.53	1410.56	1358.1	1257.08	1292.18	1268.19	1268.39	1234.46	1275.99	15942.62
AÑO 3	2025	1402.21	1253.33	1480.95	1518.22	1430.12	1376.79	1274.36	1310.09	1285.82	1285.82	1251.42	1293.47	16162.61
AÑO 4	2026	1430.54	1278.48	1510.69	1548.89	1458.81	1404.69	1300.01	1336.34	1311.62	1311.81	1276.6	1319.67	16488.15
AÑO 5	2027	1445.96	1292.46	1527.11	1565.72	1474.63	1419.91	1314.2	1350.94	1325.82	1326.01	1290.59	1333.88	16667.22
AÑO 6	2028	1474.85	1318.32	1557.76	1596.94	1504.19	1448.17	1340.47	1377.94	1352.39	1352.39	1316.24	1360.53	17000.18
AÑO 7	2029	1487.49	1329.48	1571.03	1610.72	1516.97	1460.65	1351.97	1389.58	1364.07	1364.07	1327.59	1372.19	17145.82
AÑO 8	2030	1499.67	1340.44	1583.81	1623.81	1529.48	1472.5	1362.89	1401.0	1375.15	1375.15	1338.37	1383.46	17285.75
AÑO 9	2031	1515.52	1354.52	1600.47	1640.86	1545.54	1487.97	1377.17	1415.67	1389.62	1389.62	1352.44	1397.93	17467.32
AÑO 10	2032	1520.26	1358.65	1605.56	1646.05	1550.44	1492.7	1381.52	1420.14	1393.9	1393.9	1356.78	1402.33	17522.23
AÑO 11	2033	1530.39	1367.82	1616.16	1657.08	1560.66	1502.74	1390.81	1429.67	1403.33	1403.33	1365.77	1411.73	17639.48
AÑO 12	2034	1537.66	1374.27	1623.91	1664.81	1568.15	1509.78	1397.5	1436.54	1409.96	1409.96	1372.22	1418.51	17723.25
AÑO 13	2035	1546.13	1381.8	1632.73	1674.0	1576.66	1518.0	1405.11	1444.35	1417.7	1417.7	1379.76	1426.21	17820.14
AÑO 14	2036	1542.47	1378.53	1628.87	1670.04	1572.93	1514.41	1401.79	1440.93	1414.35	1414.35	1376.5	1422.84	17778.04
AÑO 15	2037	1545.19	1380.96	1631.74	1672.98	1575.7	1517.08	1404.26	1443.47	1416.84	1416.84	1378.92	1425.34	17809.32
AÑO 16	2038	1576.09	1408.58	1664.37	1706.44	1607.22	1547.42	1432.35	1472.34	1445.17	1445.17	1406.5	1453.85	18165.5
AÑO 17	2039	1607.61	1436.75	1697.66	1740.57	1639.36	1578.37	1460.99	1501.78	1474.08	1474.08	1434.63	1482.93	18528.81
AÑO 18	2040	1639.76	1465.48	1731.61	1775.38	1672.15	1609.93	1490.21	1531.82	1503.56	1503.56	1463.32	1512.59	18899.38
AÑO 19	2041	1672.56	1494.79	1766.25	1810.89	1705.59	1642.13	1520.02	1562.46	1533.63	1533.63	1492.59	1542.84	19277.37
AÑO 20	2042	1672.56	1494.79	1766.25	1810.89	1705.59	1642.13	1520.02	1562.46	1533.63	1533.63	1492.59	1542.84	19277.37
AÑO 21	2043	1672.56	1494.79	1766.25	1810.89	1705.59	1642.13	1520.02	1562.46	1533.63	1533.63	1492.59	1542.84	19277.37

		Factor de Carga												
	Año	Ene	Feb	Mar	Abr	May	Jun	Jul	Ago	Sep	Oct	Nov	Dic	PROM



# Informe Indicativo de Demanda 2023-2043

AÑO 1	2023	0	0	0	0	0	0	0	0	0	0	0	0	0.0
AÑO 2	2024	0	0	0	0	0	0	0	0	0	0	0	0	0.0
AÑO 3	2025	0	0	0	0	0	0	0	0	0	0	0	0	0.0
AÑO 4	2026	0	0	0	0	0	0	0	0	0	0	0	0	0.0
AÑO 5	2027	0	0	0	0	0	0	0	0	0	0	0	0	0.0
AÑO 6	2028	0	0	0	0	0	0	0	0	0	0	0	0	0.0
AÑO 7	2029	0	0	0	0	0	0	0	0	0	0	0	0	0.0
AÑO 8	2030	0	0	0	0	0	0	0	0	0	0	0	0	0.0
AÑO 9	2031	0	0	0	0	0	0	0	0	0	0	0	0	0.0
AÑO 10	2032	0	0	0	0	0	0	0	0	0	0	0	0	0.0
AÑO 11	2033	0	0	0	0	0	0	0	0	0	0	0	0	0.0
AÑO 12	2034	0	0	0	0	0	0	0	0	0	0	0	0	0.0
AÑO 13	2035	0	0	0	0	0	0	0	0	0	0	0	0	0.0
AÑO 14	2036	0	0	0	0	0	0	0	0	0	0	0	0	0.0
AÑO 15	2037	0	0	0	0	0	0	0	0	0	0	0	0	0.0
AÑO 16	2038	0	0	0	0	0	0	0	0	0	0	0	0	0.0
AÑO 17	2039	0	0	0	0	0	0	0	0	0	0	0	0	0.0
AÑO 18	2040	0	0	0	0	0	0	0	0	0	0	0	0	0.0
AÑO 19	2041	0	0	0	0	0	0	0	0	0	0	0	0	0.0
AÑO 20	2042	0	0	0	0	0	0	0	0	0	0	0	0	0.0
AÑO 21	2043	0	0	0	0	0	0	0	0	0	0	0	0	0.0

Potencia (MW)														
	Año	Ene	Feb	Mar	Abr	May	Jun	Jul	Ago	Sep	Oct	Nov	Dic	MAX
AÑO 1	2023	0	0	0	0	0	0	0	0	0	0	0	0	0
AÑO 2	2024	0	0	0	0	0	0	0	0	0	0	0	0	0
AÑO 3	2025	0	0	0	0	0	0	0	0	0	0	0	0	0
AÑO 4	2026	0	0	0	0	0	0	0	0	0	0	0	0	0
AÑO 5	2027	0	0	0	0	0	0	0	0	0	0	0	0	0
AÑO 6	2028	0	0	0	0	0	0	0	0	0	0	0	0	0
AÑO 7	2029	0	0	0	0	0	0	0	0	0	0	0	0	0
AÑO 8	2030	0	0	0	0	0	0	0	0	0	0	0	0	0
AÑO 9	2031	0	0	0	0	0	0	0	0	0	0	0	0	0



## Informe Indicativo de Demanda 2023-2043

AÑO 10	2032	0	0	0	0	0	0	0	0	0	0	0	0	0
AÑO 11	2033	0	0	0	0	0	0	0	0	0	0	0	0	0
AÑO 12	2034	0	0	0	0	0	0	0	0	0	0	0	0	0
AÑO 13	2035	0	0	0	0	0	0	0	0	0	0	0	0	0
AÑO 14	2036	0	0	0	0	0	0	0	0	0	0	0	0	0
AÑO 15	2037	0	0	0	0	0	0	0	0	0	0	0	0	0
AÑO 16	2038	0	0	0	0	0	0	0	0	0	0	0	0	0
AÑO 17	2039	0	0	0	0	0	0	0	0	0	0	0	0	0
AÑO 18	2040	0	0	0	0	0	0	0	0	0	0	0	0	0
AÑO 19	2041	0	0	0	0	0	0	0	0	0	0	0	0	0
AÑO 20	2042	0	0	0	0	0	0	0	0	0	0	0	0	0
AÑO 21	2043	0	0	0	0	0	0	0	0	0	0	0	0	0



### **1.407 Información suministrada por PRICESMART BRISAS DEL GOLF**

Mediante el formulario del Informe Indicativo de Demanda, Pricesmart Brisas Del Golf presentó las proyecciones de crecimiento de la demanda, consumo de energía, curvas típicas y demanda máxima, para los siguientes veintiún (21) años.

El CND en cumplimiento de lo establecido en el numeral 5.1.1.5 de las Reglas Comerciales, el CND deberá analizar la coherencia de la información suministrada, pudiendo solicitar aclaraciones, realizar observaciones y requerir justificadamente modificaciones, para establecer la base de datos de demanda a utilizar, procedió a la validación de la información suministrada a través de los siguientes pasos:

Con los datos suministrados por la empresa se realizaron las comparaciones de la información recibida a las cuales no se le encontraron inconsistencias, por lo que la proyección suministrada fue utilizada en la confección del Informe Indicativo de Demandas

En La Tabla 407 se muestran los datos suministrados para el punto de medición Pricesmart Brisas Del Golf.



# Informe Indicativo de Demanda 2023-2043

**TABLA #407**  
**DATOS PARA EL INFORME INDICATIVO DE DEMANDA**  
**PROYECTOS - DATOS**  
**PUNTO DE MEDICIÓN: PRICESMART BRISAS DEL GOLF**  
**PERIODO: 2023-2043**

Energía (MWh)														
	Año	Ene	Feb	Mar	Abr	May	Jun	Jul	Ago	Sep	Oct	Nov	Dic	TOTAL
AÑO 1	2023	277.59	330.07	314.04	298.92	335.23	313.54	302.36	293.4	327.24	286.61	296.09	334.32	3709.4
AÑO 2	2024	326.35	318.45	284.06	298.94	316.6	307.45	286.66	334.72	287.46	311.08	313.98	330.1	3715.86
AÑO 3	2025	324.57	285.83	310.32	289.83	287.26	324.94	305.47	297.56	315.03	318.22	292.56	286.37	3637.97
AÑO 4	2026	292.36	297.13	305.91	312.79	295.26	312.83	305.54	314.6	299.49	311.82	321.75	317.41	3686.89
AÑO 5	2027	298.73	297.99	313.81	297.22	305.48	306.19	299.25	309.45	313.1	306.15	297.67	305.87	3650.91
AÑO 6	2028	316.26	311.77	320.04	314.44	314.32	311.64	313.94	303.36	314.13	309.1	310.02	300.72	3739.75
AÑO 7	2029	298.67	312.62	319.15	316.6	312.25	312.8	315.51	301.07	316.87	308.71	314.46	313.98	3742.69
AÑO 8	2030	305.33	298.88	305.83	317.7	308.99	318.14	302.1	306.02	313.41	315.02	305.22	308.82	3705.45
AÑO 9	2031	316.13	314.47	306.72	301.26	305.18	304.96	316.55	299.58	308.95	314.02	304.4	305.7	3697.93
AÑO 10	2032	302.28	308.65	307.37	304.29	305.41	313.33	300.63	313.35	307.87	301.09	309.83	301.26	3675.36
AÑO 11	2033	301.04	303.35	313.0	313.05	308.36	306.41	300.83	309.29	302.31	305.28	306.19	301.7	3670.81
AÑO 12	2034	302.49	308.36	311.57	312.94	304.08	303.02	306.55	304.98	305.71	310.38	303.6	305.04	3678.72
AÑO 13	2035	309.62	304.65	302.04	312.14	310.43	307.22	303.12	311.21	312.38	305.73	303.48	311.71	3693.72
AÑO 14	2036	304.39	307.24	306.27	312.18	308.54	311.39	306.82	308.23	310.96	310.24	312.19	308.65	3707.11
AÑO 15	2037	304.86	308.06	303.92	305.58	310.99	309.41	308.62	308.34	309.66	310.06	309.77	307.23	3696.52
AÑO 16	2038	309.77	308.08	307.88	306.42	309.66	311.62	309.71	309.58	309.68	306.79	307.88	309.26	3706.34
AÑO 17	2039	310.52	311.07	306.83	311.09	311.57	308.17	309.08	308.46	310.6	306.96	309.34	311.05	3714.76
AÑO 18	2040	307.36	308.5	309.55	310.65	306.91	310.37	311.5	309.8	309.09	308.08	308.04	308.37	3708.22
AÑO 19	2041	308.69	307.43	307.45	308.89	309.43	309.86	309.65	309.2	308.56	308.33	309.59	308.71	3705.8
AÑO 20	2042	311.47	310.16	308.02	309.96	311.41	310.36	310.02	307.89	309.83	309.01	309.46	308.65	3716.22
AÑO 21	2043	308.38	309.9	308.47	307.97	309.92	310.9	310.23	311.26	308.02	308.63	308.8	309.72	3712.2

Factor de Carga														
	Año	Ene	Feb	Mar	Abr	May	Jun	Jul	Ago	Sep	Oct	Nov	Dic	PROM
AÑO 1	2023	0	0	0	0	0	0	0	0	0	0	0	0	0.0
AÑO 2	2024	0	0	0	0	0	0	0	0	0	0	0	0	0.0
AÑO 3	2025	0	0	0	0	0	0	0	0	0	0	0	0	0.0
AÑO 4	2026	0	0	0	0	0	0	0	0	0	0	0	0	0.0



# Informe Indicativo de Demanda 2023-2043

AÑO 5	2027	0	0	0	0	0	0	0	0	0	0	0	0	0.0
AÑO 6	2028	0	0	0	0	0	0	0	0	0	0	0	0	0.0
AÑO 7	2029	0	0	0	0	0	0	0	0	0	0	0	0	0.0
AÑO 8	2030	0	0	0	0	0	0	0	0	0	0	0	0	0.0
AÑO 9	2031	0	0	0	0	0	0	0	0	0	0	0	0	0.0
AÑO 10	2032	0	0	0	0	0	0	0	0	0	0	0	0	0.0
AÑO 11	2033	0	0	0	0	0	0	0	0	0	0	0	0	0.0
AÑO 12	2034	0	0	0	0	0	0	0	0	0	0	0	0	0.0
AÑO 13	2035	0	0	0	0	0	0	0	0	0	0	0	0	0.0
AÑO 14	2036	0	0	0	0	0	0	0	0	0	0	0	0	0.0
AÑO 15	2037	0	0	0	0	0	0	0	0	0	0	0	0	0.0
AÑO 16	2038	0	0	0	0	0	0	0	0	0	0	0	0	0.0
AÑO 17	2039	0	0	0	0	0	0	0	0	0	0	0	0	0.0
AÑO 18	2040	0	0	0	0	0	0	0	0	0	0	0	0	0.0
AÑO 19	2041	0	0	0	0	0	0	0	0	0	0	0	0	0.0
AÑO 20	2042	0	0	0	0	0	0	0	0	0	0	0	0	0.0
AÑO 21	2043	0	0	0	0	0	0	0	0	0	0	0	0	0.0

Potencia (MW)														
	Año	Ene	Feb	Mar	Abr	May	Jun	Jul	Ago	Sep	Oct	Nov	Dic	MAX
AÑO 1	2023	0	0	0	0	0	0	0	0	0	0	0	0	0
AÑO 2	2024	0	0	0	0	0	0	0	0	0	0	0	0	0
AÑO 3	2025	0	0	0	0	0	0	0	0	0	0	0	0	0
AÑO 4	2026	0	0	0	0	0	0	0	0	0	0	0	0	0
AÑO 5	2027	0	0	0	0	0	0	0	0	0	0	0	0	0
AÑO 6	2028	0	0	0	0	0	0	0	0	0	0	0	0	0
AÑO 7	2029	0	0	0	0	0	0	0	0	0	0	0	0	0
AÑO 8	2030	0	0	0	0	0	0	0	0	0	0	0	0	0
AÑO 9	2031	0	0	0	0	0	0	0	0	0	0	0	0	0
AÑO 10	2032	0	0	0	0	0	0	0	0	0	0	0	0	0
AÑO 11	2033	0	0	0	0	0	0	0	0	0	0	0	0	0
AÑO 12	2034	0	0	0	0	0	0	0	0	0	0	0	0	0
AÑO 13	2035	0	0	0	0	0	0	0	0	0	0	0	0	0



## Informe Indicativo de Demanda 2023-2043

AÑO 14	2036	0	0	0	0	0	0	0	0	0	0	0	0	0
AÑO 15	2037	0	0	0	0	0	0	0	0	0	0	0	0	0
AÑO 16	2038	0	0	0	0	0	0	0	0	0	0	0	0	0
AÑO 17	2039	0	0	0	0	0	0	0	0	0	0	0	0	0
AÑO 18	2040	0	0	0	0	0	0	0	0	0	0	0	0	0
AÑO 19	2041	0	0	0	0	0	0	0	0	0	0	0	0	0
AÑO 20	2042	0	0	0	0	0	0	0	0	0	0	0	0	0
AÑO 21	2043	0	0	0	0	0	0	0	0	0	0	0	0	0



### **1.408 Información suministrada por PRICESMART COSTA VERDE**

Mediante el formulario del Informe Indicativo de Demanda, Pricesmart Costa Verde presentó las proyecciones de crecimiento de la demanda, consumo de energía, curvas típicas y demanda máxima, para los siguientes veintiún (21) años.

El CND en cumplimiento de lo establecido en el numeral 5.1.1.5 de las Reglas Comerciales, el CND deberá analizar la coherencia de la información suministrada, pudiendo solicitar aclaraciones, realizar observaciones y requerir justificadamente modificaciones, para establecer la base de datos de demanda a utilizar, procedió a la validación de la información suministrada a través de los siguientes pasos:

Con los datos suministrados por la empresa se realizaron las comparaciones de la información recibida a las cuales no se le encontraron inconsistencias, por lo que la proyección suministrada fue utilizada en la confección del Informe Indicativo de Demandas

En La Tabla 408 se muestran los datos suministrados para el punto de medición Pricesmart Costa Verde.





# Informe Indicativo de Demanda 2023-2043

**TABLA #408**  
**DATOS PARA EL INFORME INDICATIVO DE DEMANDA**  
**PROYECTOS - DATOS**  
**PUNTO DE MEDICIÓN: PRICESMART COSTA VERDE**  
**PERIODO: 2023-2043**

Energía (MWh)														
	Año	Ene	Feb	Mar	Abr	May	Jun	Jul	Ago	Sep	Oct	Nov	Dic	TOTAL
AÑO 1	2023	274.89	248.57	253.25	257.48	253.61	242.27	265.96	283.53	246.43	273.3	253.19	269.91	3122.39
AÑO 2	2024	243.02	248.5	267.7	263.24	278.89	266.28	268.55	254.41	249.96	268.14	279.29	250.8	3138.78
AÑO 3	2025	267.42	260.44	248.68	275.41	260.65	244.35	257.98	254.1	257.74	278.53	250.65	264.88	3120.82
AÑO 4	2026	252.41	272.35	256.89	262.05	271.13	252.46	272.86	246.82	246.59	278.35	249.87	247.37	3109.15
AÑO 5	2027	247.78	252.78	256.9	270.43	271.59	257.02	266.26	249.64	262.09	264.18	259.36	274.48	3132.52
AÑO 6	2028	269.06	257.62	263.96	272.97	275.38	250.26	252.82	256.14	256.63	252.21	272.86	262.65	3142.56
AÑO 7	2029	270.22	272.1	250.26	253.49	266.1	252.19	272.24	260.59	257.47	262.54	269.16	252.18	3138.53
AÑO 8	2030	270.12	255.6	269.31	265.19	252.87	272.14	252.81	263.41	259.43	252.38	259.5	264.87	3137.63
AÑO 9	2031	261.97	264.62	262.46	264.74	264.37	255.08	252.56	266.22	254.54	252.72	270.52	270.44	3140.24
AÑO 10	2032	269.56	261.26	260.17	260.22	268.83	256.14	264.9	268.83	262.65	266.37	267.52	257.57	3164.02
AÑO 11	2033	259.84	263.83	253.96	258.53	269.05	258.07	265.51	262.38	254.61	262.33	265.83	260.91	3134.85
AÑO 12	2034	264.84	255.46	267.48	262.63	260.68	262.18	265.6	265.15	255.75	256.77	265.23	268.14	3149.91
AÑO 13	2035	264.0	257.37	260.23	258.6	263.3	263.21	265.14	257.18	261.59	261.18	256.96	264.6	3133.34
AÑO 14	2036	261.08	259.22	267.92	260.25	260.41	263.49	268.01	266.92	263.46	264.71	264.89	259.13	3159.49
AÑO 15	2037	264.96	262.2	264.16	257.37	263.95	266.47	257.4	259.31	264.5	259.62	259.9	257.84	3137.68
AÑO 16	2038	265.96	258.01	263.65	260.32	263.22	261.79	262.08	262.66	261.21	261.0	262.19	264.95	3147.05
AÑO 17	2039	261.09	259.39	261.32	264.82	262.72	261.62	264.71	260.33	264.83	260.96	262.33	263.08	3147.21
AÑO 18	2040	261.64	260.78	263.76	261.82	260.44	260.01	259.91	263.56	262.83	262.27	260.11	260.41	3137.54
AÑO 19	2041	263.01	261.66	261.38	262.79	262.06	260.44	261.97	262.01	260.17	263.46	262.76	263.08	3144.8
AÑO 20	2042	262.46	262.74	262.44	262.52	260.43	261.89	260.36	262.21	262.55	261.29	262.56	261.01	3142.44
AÑO 21	2043	260.52	260.2	261.12	263.3	261.55	262.35	262.33	260.53	260.9	263.1	261.17	262.7	3139.76

Factor de Carga														
	Año	Ene	Feb	Mar	Abr	May	Jun	Jul	Ago	Sep	Oct	Nov	Dic	PROM
AÑO 1	2023	0	0	0	0	0	0	0	0	0	0	0	0	0.0
AÑO 2	2024	0	0	0	0	0	0	0	0	0	0	0	0	0.0
AÑO 3	2025	0	0	0	0	0	0	0	0	0	0	0	0	0.0
AÑO 4	2026	0	0	0	0	0	0	0	0	0	0	0	0	0.0



# Informe Indicativo de Demanda 2023-2043

AÑO 5	2027	0	0	0	0	0	0	0	0	0	0	0	0	0.0
AÑO 6	2028	0	0	0	0	0	0	0	0	0	0	0	0	0.0
AÑO 7	2029	0	0	0	0	0	0	0	0	0	0	0	0	0.0
AÑO 8	2030	0	0	0	0	0	0	0	0	0	0	0	0	0.0
AÑO 9	2031	0	0	0	0	0	0	0	0	0	0	0	0	0.0
AÑO 10	2032	0	0	0	0	0	0	0	0	0	0	0	0	0.0
AÑO 11	2033	0	0	0	0	0	0	0	0	0	0	0	0	0.0
AÑO 12	2034	0	0	0	0	0	0	0	0	0	0	0	0	0.0
AÑO 13	2035	0	0	0	0	0	0	0	0	0	0	0	0	0.0
AÑO 14	2036	0	0	0	0	0	0	0	0	0	0	0	0	0.0
AÑO 15	2037	0	0	0	0	0	0	0	0	0	0	0	0	0.0
AÑO 16	2038	0	0	0	0	0	0	0	0	0	0	0	0	0.0
AÑO 17	2039	0	0	0	0	0	0	0	0	0	0	0	0	0.0
AÑO 18	2040	0	0	0	0	0	0	0	0	0	0	0	0	0.0
AÑO 19	2041	0	0	0	0	0	0	0	0	0	0	0	0	0.0
AÑO 20	2042	0	0	0	0	0	0	0	0	0	0	0	0	0.0
AÑO 21	2043	0	0	0	0	0	0	0	0	0	0	0	0	0.0

Potencia (MW)														
	Año	Ene	Feb	Mar	Abr	May	Jun	Jul	Ago	Sep	Oct	Nov	Dic	MAX
AÑO 1	2023	0	0	0	0	0	0	0	0	0	0	0	0	0
AÑO 2	2024	0	0	0	0	0	0	0	0	0	0	0	0	0
AÑO 3	2025	0	0	0	0	0	0	0	0	0	0	0	0	0
AÑO 4	2026	0	0	0	0	0	0	0	0	0	0	0	0	0
AÑO 5	2027	0	0	0	0	0	0	0	0	0	0	0	0	0
AÑO 6	2028	0	0	0	0	0	0	0	0	0	0	0	0	0
AÑO 7	2029	0	0	0	0	0	0	0	0	0	0	0	0	0
AÑO 8	2030	0	0	0	0	0	0	0	0	0	0	0	0	0
AÑO 9	2031	0	0	0	0	0	0	0	0	0	0	0	0	0
AÑO 10	2032	0	0	0	0	0	0	0	0	0	0	0	0	0
AÑO 11	2033	0	0	0	0	0	0	0	0	0	0	0	0	0
AÑO 12	2034	0	0	0	0	0	0	0	0	0	0	0	0	0
AÑO 13	2035	0	0	0	0	0	0	0	0	0	0	0	0	0



## Informe Indicativo de Demanda 2023-2043

AÑO 14	2036	0	0	0	0	0	0	0	0	0	0	0	0	0
AÑO 15	2037	0	0	0	0	0	0	0	0	0	0	0	0	0
AÑO 16	2038	0	0	0	0	0	0	0	0	0	0	0	0	0
AÑO 17	2039	0	0	0	0	0	0	0	0	0	0	0	0	0
AÑO 18	2040	0	0	0	0	0	0	0	0	0	0	0	0	0
AÑO 19	2041	0	0	0	0	0	0	0	0	0	0	0	0	0
AÑO 20	2042	0	0	0	0	0	0	0	0	0	0	0	0	0
AÑO 21	2043	0	0	0	0	0	0	0	0	0	0	0	0	0



### **1.409 Información suministrada por PRICESMART PANAMÁ**

Mediante el formulario del Informe Indicativo de Demanda, Pricesmart Panamá presentó las proyecciones de crecimiento de la demanda, consumo de energía, curvas típicas y demanda máxima, para los siguientes veintiún (21) años.

El CND en cumplimiento de lo establecido en el numeral 5.1.1.5 de las Reglas Comerciales, el CND deberá analizar la coherencia de la información suministrada, pudiendo solicitar aclaraciones, realizar observaciones y requerir justificadamente modificaciones, para establecer la base de datos de demanda a utilizar, procedió a la validación de la información suministrada a través de los siguientes pasos:

Con los datos suministrados por la empresa se realizaron las comparaciones de la información recibida a las cuales no se le encontraron inconsistencias, por lo que la proyección suministrada fue utilizada en la confección del Informe Indicativo de Demandas

En La Tabla 409 se muestran los datos suministrados para el punto de medición Pricesmart Panamá.



# Informe Indicativo de Demanda 2023-2043

**TABLA #409**  
**DATOS PARA EL INFORME INDICATIVO DE DEMANDA**  
**PROYECTOS - DATOS**  
**PUNTO DE MEDICIÓN: PRICESMART PANAMÁ**  
**PERIODO: 2023-2043**

Energía (MWh)														
	Año	Ene	Feb	Mar	Abr	May	Jun	Jul	Ago	Sep	Oct	Nov	Dic	TOTAL
AÑO 1	2023	254.03	288.06	280.03	237.0	259.4	252.52	235.41	258.11	261.14	262.84	241.42	272.95	3102.91
AÑO 2	2024	281.63	240.94	237.96	291.13	280.84	255.68	250.48	284.41	266.04	247.91	252.92	286.94	3176.86
AÑO 3	2025	289.31	284.95	249.1	268.59	241.11	283.18	282.93	264.03	253.18	274.52	289.31	247.12	3227.33
AÑO 4	2026	242.24	265.21	267.81	241.96	252.17	255.57	247.03	242.47	260.22	288.85	248.27	246.97	3058.77
AÑO 5	2027	260.26	252.61	284.27	246.49	276.74	252.09	253.9	251.45	279.04	265.27	245.46	281.64	3149.22
AÑO 6	2028	275.34	254.91	243.96	249.65	246.72	269.51	250.95	259.17	279.01	281.41	248.16	273.07	3131.86
AÑO 7	2029	247.87	253.25	262.84	257.09	264.46	248.33	265.18	251.68	250.28	270.72	280.17	265.6	3117.46
AÑO 8	2030	255.63	260.47	266.69	253.33	268.84	265.08	269.05	273.48	249.51	270.81	268.35	271.03	3172.26
AÑO 9	2031	265.36	275.62	258.54	270.69	256.19	256.8	257.5	250.82	268.99	256.46	254.41	255.91	3127.31
AÑO 10	2032	274.51	271.7	253.9	263.52	270.07	266.2	261.56	254.18	263.05	252.59	265.29	266.47	3163.04
AÑO 11	2033	258.67	259.1	272.89	257.44	267.94	256.43	271.48	254.33	256.48	254.44	259.23	253.34	3121.78
AÑO 12	2034	259.86	260.46	260.48	259.34	261.84	271.15	268.46	266.06	256.82	270.71	268.38	256.71	3160.25
AÑO 13	2035	262.36	265.98	270.3	263.86	267.83	261.86	257.97	263.82	266.26	261.42	265.83	270.74	3178.21
AÑO 14	2036	266.96	261.86	261.91	261.46	262.4	265.72	268.03	268.98	258.97	258.41	268.14	270.69	3173.53
AÑO 15	2037	266.28	264.45	262.33	262.14	258.72	259.38	265.95	262.99	258.65	261.12	259.66	260.74	3142.43
AÑO 16	2038	267.94	270.5	260.75	265.29	267.62	267.61	260.39	260.99	270.18	268.19	266.67	270.13	3196.28
AÑO 17	2039	267.87	267.28	269.59	264.47	269.08	261.61	269.52	267.12	269.07	264.89	269.15	266.09	3205.73
AÑO 18	2040	263.06	262.66	266.83	268.56	263.11	267.77	263.87	267.76	268.15	268.11	263.34	262.14	3185.34
AÑO 19	2041	263.43	265.5	268.04	268.91	268.45	265.52	262.94	267.29	263.55	265.78	264.32	266.29	3190.02
AÑO 20	2042	264.51	262.85	268.73	265.54	265.9	266.92	262.83	267.59	268.89	266.57	263.44	264.55	3188.32
AÑO 21	2043	267.94	267.19	267.6	265.54	264.0	263.0	265.34	264.75	268.68	266.31	263.92	263.83	3188.1

Factor de Carga														
	Año	Ene	Feb	Mar	Abr	May	Jun	Jul	Ago	Sep	Oct	Nov	Dic	PROM
AÑO 1	2023	0	0	0	0	0	0	0	0	0	0	0	0	0.0
AÑO 2	2024	0	0	0	0	0	0	0	0	0	0	0	0	0.0
AÑO 3	2025	0	0	0	0	0	0	0	0	0	0	0	0	0.0
AÑO 4	2026	0	0	0	0	0	0	0	0	0	0	0	0	0.0



# Informe Indicativo de Demanda 2023-2043

AÑO 5	2027	0	0	0	0	0	0	0	0	0	0	0	0	0.0
AÑO 6	2028	0	0	0	0	0	0	0	0	0	0	0	0	0.0
AÑO 7	2029	0	0	0	0	0	0	0	0	0	0	0	0	0.0
AÑO 8	2030	0	0	0	0	0	0	0	0	0	0	0	0	0.0
AÑO 9	2031	0	0	0	0	0	0	0	0	0	0	0	0	0.0
AÑO 10	2032	0	0	0	0	0	0	0	0	0	0	0	0	0.0
AÑO 11	2033	0	0	0	0	0	0	0	0	0	0	0	0	0.0
AÑO 12	2034	0	0	0	0	0	0	0	0	0	0	0	0	0.0
AÑO 13	2035	0	0	0	0	0	0	0	0	0	0	0	0	0.0
AÑO 14	2036	0	0	0	0	0	0	0	0	0	0	0	0	0.0
AÑO 15	2037	0	0	0	0	0	0	0	0	0	0	0	0	0.0
AÑO 16	2038	0	0	0	0	0	0	0	0	0	0	0	0	0.0
AÑO 17	2039	0	0	0	0	0	0	0	0	0	0	0	0	0.0
AÑO 18	2040	0	0	0	0	0	0	0	0	0	0	0	0	0.0
AÑO 19	2041	0	0	0	0	0	0	0	0	0	0	0	0	0.0
AÑO 20	2042	0	0	0	0	0	0	0	0	0	0	0	0	0.0
AÑO 21	2043	0	0	0	0	0	0	0	0	0	0	0	0	0.0

Potencia (MW)														
	Año	Ene	Feb	Mar	Abr	May	Jun	Jul	Ago	Sep	Oct	Nov	Dic	MAX
AÑO 1	2023	0	0	0	0	0	0	0	0	0	0	0	0	0
AÑO 2	2024	0	0	0	0	0	0	0	0	0	0	0	0	0
AÑO 3	2025	0	0	0	0	0	0	0	0	0	0	0	0	0
AÑO 4	2026	0	0	0	0	0	0	0	0	0	0	0	0	0
AÑO 5	2027	0	0	0	0	0	0	0	0	0	0	0	0	0
AÑO 6	2028	0	0	0	0	0	0	0	0	0	0	0	0	0
AÑO 7	2029	0	0	0	0	0	0	0	0	0	0	0	0	0
AÑO 8	2030	0	0	0	0	0	0	0	0	0	0	0	0	0
AÑO 9	2031	0	0	0	0	0	0	0	0	0	0	0	0	0
AÑO 10	2032	0	0	0	0	0	0	0	0	0	0	0	0	0
AÑO 11	2033	0	0	0	0	0	0	0	0	0	0	0	0	0
AÑO 12	2034	0	0	0	0	0	0	0	0	0	0	0	0	0
AÑO 13	2035	0	0	0	0	0	0	0	0	0	0	0	0	0



## Informe Indicativo de Demanda 2023-2043

AÑO 14	2036	0	0	0	0	0	0	0	0	0	0	0	0	0
AÑO 15	2037	0	0	0	0	0	0	0	0	0	0	0	0	0
AÑO 16	2038	0	0	0	0	0	0	0	0	0	0	0	0	0
AÑO 17	2039	0	0	0	0	0	0	0	0	0	0	0	0	0
AÑO 18	2040	0	0	0	0	0	0	0	0	0	0	0	0	0
AÑO 19	2041	0	0	0	0	0	0	0	0	0	0	0	0	0
AÑO 20	2042	0	0	0	0	0	0	0	0	0	0	0	0	0
AÑO 21	2043	0	0	0	0	0	0	0	0	0	0	0	0	0



### **1.410 Información suministrada por PRICESMART OFICINAS ADMINISTRATIVAS**

Mediante el formulario del Informe Indicativo de Demanda, Pricemart Oficinas Administrativas presentó las proyecciones de crecimiento de la demanda, consumo de energía, curvas típicas y demanda máxima, para los siguientes veintiún (21) años.

El CND en cumplimiento de lo establecido en el numeral 5.1.1.5 de las Reglas Comerciales, el CND deberá analizar la coherencia de la información suministrada, pudiendo solicitar aclaraciones, realizar observaciones y requerir justificadamente modificaciones, para establecer la base de datos de demanda a utilizar, procedió a la validación de la información suministrada a través de los siguientes pasos:

Con los datos suministrados por la empresa se realizaron las comparaciones de la información recibida a las cuales no se le encontraron inconsistencias, por lo que la proyección suministrada fue utilizada en la confección del Informe Indicativo de Demandas

En La Tabla 410 se muestran los datos suministrados para el punto de medición Pricemart Oficinas Administrativas.





# Informe Indicativo de Demanda 2023-2043

**TABLA #410**  
**DATOS PARA EL INFORME INDICATIVO DE DEMANDA**  
**PROYECTOS - DATOS**  
**PUNTO DE MEDICIÓN: PRICESMART OFICINAS ADMINISTRATIVAS**  
**PERIODO: 2023-2043**

Energía (MWh)														
	Año	Ene	Feb	Mar	Abr	May	Jun	Jul	Ago	Sep	Oct	Nov	Dic	TOTAL
AÑO 1	2023	31.16	31.93	32.73	35.46	35.23	29.48	33.71	36.27	32.71	34.13	35.2	33.04	401.06
AÑO 2	2024	31.46	31.96	34.0	29.12	35.86	32.62	34.52	33.29	35.2	34.85	31.54	29.45	393.85
AÑO 3	2025	29.26	36.03	33.02	33.8	33.78	32.47	35.37	35.55	33.67	34.96	33.98	29.31	401.2
AÑO 4	2026	34.26	30.56	30.5	32.02	34.04	32.41	35.43	34.33	34.6	35.11	32.51	30.5	396.26
AÑO 5	2027	35.5	32.55	34.66	29.75	31.93	34.39	35.14	32.66	30.19	33.48	34.25	29.75	394.25
AÑO 6	2028	34.63	30.2	30.92	33.25	35.44	33.24	30.35	34.7	32.21	30.89	34.52	29.98	390.35
AÑO 7	2029	33.87	30.37	34.14	34.43	35.39	34.3	33.67	31.93	30.37	34.2	34.59	31.72	398.97
AÑO 8	2030	31.81	33.04	32.66	34.93	31.18	32.43	30.44	31.27	32.71	32.78	33.79	32.13	389.14
AÑO 9	2031	34.02	30.54	33.01	31.46	33.05	32.9	30.98	32.34	32.95	34.34	34.39	31.84	391.83
AÑO 10	2032	33.37	31.9	34.15	33.5	32.98	33.54	30.63	30.72	34.15	33.86	30.8	32.11	391.7
AÑO 11	2033	31.47	32.6	33.77	32.96	32.71	33.34	33.39	33.52	30.74	30.87	32.55	31.58	389.49
AÑO 12	2034	32.3	32.85	33.43	32.04	32.99	32.41	31.76	33.61	31.5	33.6	31.64	32.63	390.76
AÑO 13	2035	33.56	31.32	32.96	32.65	31.08	31.27	32.96	32.63	33.08	31.27	31.52	31.18	385.47
AÑO 14	2036	31.8	33.16	31.94	31.68	33.53	33.06	32.45	32.24	32.01	32.01	33.52	31.37	388.77
AÑO 15	2037	33.01	31.3	31.79	31.26	33.46	32.32	32.92	31.75	32.27	31.82	31.81	32.64	386.36
AÑO 16	2038	33.35	32.33	31.42	33.29	32.01	32.67	32.08	32.66	31.5	32.58	32.95	32.36	389.2
AÑO 17	2039	32.33	31.71	33.2	32.93	32.25	32.96	31.45	32.67	31.81	32.39	32.29	32.4	388.4
AÑO 18	2040	32.96	32.94	32.05	33.13	31.7	31.56	32.55	31.65	32.65	32.75	32.54	32.86	389.33
AÑO 19	2041	32.56	31.53	31.88	32.02	32.87	31.84	32.22	32.46	32.87	31.82	32.28	31.79	386.16
AÑO 20	2042	31.74	32.8	32.21	32.05	31.56	32.39	31.89	32.19	31.78	31.59	32.69	31.98	384.86
AÑO 21	2043	31.63	32.34	31.56	32.27	32.67	32.28	32.23	32.08	32.19	31.81	31.83	32.21	385.08

Factor de Carga														
	Año	Ene	Feb	Mar	Abr	May	Jun	Jul	Ago	Sep	Oct	Nov	Dic	PROM
AÑO 1	2023	0	0	0	0	0	0	0	0	0	0	0	0	0.0
AÑO 2	2024	0	0	0	0	0	0	0	0	0	0	0	0	0.0
AÑO 3	2025	0	0	0	0	0	0	0	0	0	0	0	0	0.0
AÑO 4	2026	0	0	0	0	0	0	0	0	0	0	0	0	0.0



## Informe Indicativo de Demanda 2023-2043

AÑO 5	2027	0	0	0	0	0	0	0	0	0	0	0	0	0.0
AÑO 6	2028	0	0	0	0	0	0	0	0	0	0	0	0	0.0
AÑO 7	2029	0	0	0	0	0	0	0	0	0	0	0	0	0.0
AÑO 8	2030	0	0	0	0	0	0	0	0	0	0	0	0	0.0
AÑO 9	2031	0	0	0	0	0	0	0	0	0	0	0	0	0.0
AÑO 10	2032	0	0	0	0	0	0	0	0	0	0	0	0	0.0
AÑO 11	2033	0	0	0	0	0	0	0	0	0	0	0	0	0.0
AÑO 12	2034	0	0	0	0	0	0	0	0	0	0	0	0	0.0
AÑO 13	2035	0	0	0	0	0	0	0	0	0	0	0	0	0.0
AÑO 14	2036	0	0	0	0	0	0	0	0	0	0	0	0	0.0
AÑO 15	2037	0	0	0	0	0	0	0	0	0	0	0	0	0.0
AÑO 16	2038	0	0	0	0	0	0	0	0	0	0	0	0	0.0
AÑO 17	2039	0	0	0	0	0	0	0	0	0	0	0	0	0.0
AÑO 18	2040	0	0	0	0	0	0	0	0	0	0	0	0	0.0
AÑO 19	2041	0	0	0	0	0	0	0	0	0	0	0	0	0.0
AÑO 20	2042	0	0	0	0	0	0	0	0	0	0	0	0	0.0
AÑO 21	2043	0	0	0	0	0	0	0	0	0	0	0	0	0.0

Potencia (MW)														
	Año	Ene	Feb	Mar	Abr	May	Jun	Jul	Ago	Sep	Oct	Nov	Dic	MAX
AÑO 1	2023	0	0	0	0	0	0	0	0	0	0	0	0	0
AÑO 2	2024	0	0	0	0	0	0	0	0	0	0	0	0	0
AÑO 3	2025	0	0	0	0	0	0	0	0	0	0	0	0	0
AÑO 4	2026	0	0	0	0	0	0	0	0	0	0	0	0	0
AÑO 5	2027	0	0	0	0	0	0	0	0	0	0	0	0	0
AÑO 6	2028	0	0	0	0	0	0	0	0	0	0	0	0	0
AÑO 7	2029	0	0	0	0	0	0	0	0	0	0	0	0	0
AÑO 8	2030	0	0	0	0	0	0	0	0	0	0	0	0	0
AÑO 9	2031	0	0	0	0	0	0	0	0	0	0	0	0	0
AÑO 10	2032	0	0	0	0	0	0	0	0	0	0	0	0	0
AÑO 11	2033	0	0	0	0	0	0	0	0	0	0	0	0	0
AÑO 12	2034	0	0	0	0	0	0	0	0	0	0	0	0	0
AÑO 13	2035	0	0	0	0	0	0	0	0	0	0	0	0	0



## Informe Indicativo de Demanda 2023-2043

AÑO 14	2036	0	0	0	0	0	0	0	0	0	0	0	0	0
AÑO 15	2037	0	0	0	0	0	0	0	0	0	0	0	0	0
AÑO 16	2038	0	0	0	0	0	0	0	0	0	0	0	0	0
AÑO 17	2039	0	0	0	0	0	0	0	0	0	0	0	0	0
AÑO 18	2040	0	0	0	0	0	0	0	0	0	0	0	0	0
AÑO 19	2041	0	0	0	0	0	0	0	0	0	0	0	0	0
AÑO 20	2042	0	0	0	0	0	0	0	0	0	0	0	0	0
AÑO 21	2043	0	0	0	0	0	0	0	0	0	0	0	0	0



### **1.411 Información suministrada por PRICESMART SANTIAGO**

Mediante el formulario del Informe Indicativo de Demanda, Pricessmart Santiago presentó las proyecciones de crecimiento de la demanda, consumo de energía, curvas típicas y demanda máxima, para los siguientes veintiún (21) años.

El CND en cumplimiento de lo establecido en el numeral 5.1.1.5 de las Reglas Comerciales, el CND deberá analizar la coherencia de la información suministrada, pudiendo solicitar aclaraciones, realizar observaciones y requerir justificadamente modificaciones, para establecer la base de datos de demanda a utilizar, procedió a la validación de la información suministrada a través de los siguientes pasos:

Con los datos suministrados por la empresa se realizaron las comparaciones de la información recibida a las cuales no se le encontraron inconsistencias, por lo que la proyección suministrada fue utilizada en la confección del Informe Indicativo de Demandas

En La Tabla 411 se muestran los datos suministrados para el punto de medición Pricessmart Santiago.



# Informe Indicativo de Demanda 2023-2043

**TABLA #411**  
**DATOS PARA EL INFORME INDICATIVO DE DEMANDA**  
**PROYECTOS - DATOS**  
**PUNTO DE MEDICIÓN: PRICESMART SANTIAGO**  
**PERIODO: 2023-2043**

Energía (MWh)														
	Año	Ene	Feb	Mar	Abr	May	Jun	Jul	Ago	Sep	Oct	Nov	Dic	TOTAL
AÑO 1	2023	231.64	218.23	229.57	227.07	251.2	212.91	253.19	217.78	232.77	215.5	223.75	232.9	2746.5
AÑO 2	2024	233.37	221.29	251.28	221.52	221.8	243.47	224.37	221.2	225.56	241.98	220.77	245.37	2771.98
AÑO 3	2025	213.36	242.71	234.69	235.77	217.94	228.12	249.39	236.09	213.61	239.25	219.88	223.57	2754.38
AÑO 4	2026	242.39	216.86	239.62	246.59	242.46	232.18	230.82	229.66	238.34	221.32	244.1	220.71	2805.06
AÑO 5	2027	235.13	238.4	231.16	228.72	219.16	233.44	225.02	230.7	230.4	243.38	220.94	234.49	2770.93
AÑO 6	2028	230.23	227.64	237.63	231.68	243.89	229.58	228.43	243.7	239.88	231.43	235.34	227.86	2807.29
AÑO 7	2029	238.91	237.55	224.61	243.57	242.18	241.37	229.48	229.41	230.0	228.01	234.76	241.12	2820.98
AÑO 8	2030	227.98	236.17	238.72	231.93	238.6	232.12	238.83	234.07	236.39	224.64	225.7	241.51	2806.66
AÑO 9	2031	236.88	233.53	225.68	229.67	230.11	229.47	233.16	233.26	238.65	230.6	235.35	238.97	2795.33
AÑO 10	2032	232.44	230.08	231.71	240.4	230.24	227.37	226.33	226.89	237.87	228.94	228.46	228.81	2769.54
AÑO 11	2033	240.04	237.81	232.02	226.76	237.31	237.08	230.85	237.18	234.24	238.34	229.22	231.61	2812.47
AÑO 12	2034	235.02	239.0	239.16	227.78	236.42	231.55	232.75	227.48	237.64	229.18	227.19	233.41	2796.59
AÑO 13	2035	234.54	236.05	230.12	229.26	235.75	230.84	233.48	231.05	236.13	238.49	231.46	233.12	2800.27
AÑO 14	2036	236.59	235.53	237.04	227.31	231.02	230.55	227.72	233.02	232.43	230.61	233.05	232.61	2787.48
AÑO 15	2037	234.37	228.99	229.6	234.96	231.5	231.5	230.88	233.35	233.75	227.68	229.36	231.13	2777.09
AÑO 16	2038	227.69	233.21	229.03	232.18	232.28	233.69	234.2	230.34	228.25	229.8	231.43	230.71	2772.81
AÑO 17	2039	229.25	232.69	231.23	234.1	233.03	229.5	227.72	228.29	229.71	229.43	230.78	228.59	2764.32
AÑO 18	2040	233.16	228.1	228.06	231.04	229.53	228.0	232.98	230.45	232.33	230.18	230.98	228.6	2763.39
AÑO 19	2041	231.13	227.75	231.63	229.34	232.59	232.84	228.78	231.01	230.06	231.57	230.1	232.57	2769.37
AÑO 20	2042	231.07	228.07	227.75	230.44	230.52	232.44	231.16	232.0	230.37	232.49	228.06	228.48	2762.85
AÑO 21	2043	230.63	231.83	230.1	232.16	231.49	228.52	232.31	228.13	229.11	228.64	229.27	231.57	2763.75

Factor de Carga														
	Año	Ene	Feb	Mar	Abr	May	Jun	Jul	Ago	Sep	Oct	Nov	Dic	PROM
AÑO 1	2023	0	0	0	0	0	0	0	0	0	0	0	0	0.0
AÑO 2	2024	0	0	0	0	0	0	0	0	0	0	0	0	0.0
AÑO 3	2025	0	0	0	0	0	0	0	0	0	0	0	0	0.0
AÑO 4	2026	0	0	0	0	0	0	0	0	0	0	0	0	0.0



## Informe Indicativo de Demanda 2023-2043

AÑO 5	2027	0	0	0	0	0	0	0	0	0	0	0	0	0.0
AÑO 6	2028	0	0	0	0	0	0	0	0	0	0	0	0	0.0
AÑO 7	2029	0	0	0	0	0	0	0	0	0	0	0	0	0.0
AÑO 8	2030	0	0	0	0	0	0	0	0	0	0	0	0	0.0
AÑO 9	2031	0	0	0	0	0	0	0	0	0	0	0	0	0.0
AÑO 10	2032	0	0	0	0	0	0	0	0	0	0	0	0	0.0
AÑO 11	2033	0	0	0	0	0	0	0	0	0	0	0	0	0.0
AÑO 12	2034	0	0	0	0	0	0	0	0	0	0	0	0	0.0
AÑO 13	2035	0	0	0	0	0	0	0	0	0	0	0	0	0.0
AÑO 14	2036	0	0	0	0	0	0	0	0	0	0	0	0	0.0
AÑO 15	2037	0	0	0	0	0	0	0	0	0	0	0	0	0.0
AÑO 16	2038	0	0	0	0	0	0	0	0	0	0	0	0	0.0
AÑO 17	2039	0	0	0	0	0	0	0	0	0	0	0	0	0.0
AÑO 18	2040	0	0	0	0	0	0	0	0	0	0	0	0	0.0
AÑO 19	2041	0	0	0	0	0	0	0	0	0	0	0	0	0.0
AÑO 20	2042	0	0	0	0	0	0	0	0	0	0	0	0	0.0
AÑO 21	2043	0	0	0	0	0	0	0	0	0	0	0	0	0.0

Potencia (MW)														
	Año	Ene	Feb	Mar	Abr	May	Jun	Jul	Ago	Sep	Oct	Nov	Dic	MAX
AÑO 1	2023	0	0	0	0	0	0	0	0	0	0	0	0	0
AÑO 2	2024	0	0	0	0	0	0	0	0	0	0	0	0	0
AÑO 3	2025	0	0	0	0	0	0	0	0	0	0	0	0	0
AÑO 4	2026	0	0	0	0	0	0	0	0	0	0	0	0	0
AÑO 5	2027	0	0	0	0	0	0	0	0	0	0	0	0	0
AÑO 6	2028	0	0	0	0	0	0	0	0	0	0	0	0	0
AÑO 7	2029	0	0	0	0	0	0	0	0	0	0	0	0	0
AÑO 8	2030	0	0	0	0	0	0	0	0	0	0	0	0	0
AÑO 9	2031	0	0	0	0	0	0	0	0	0	0	0	0	0
AÑO 10	2032	0	0	0	0	0	0	0	0	0	0	0	0	0
AÑO 11	2033	0	0	0	0	0	0	0	0	0	0	0	0	0
AÑO 12	2034	0	0	0	0	0	0	0	0	0	0	0	0	0
AÑO 13	2035	0	0	0	0	0	0	0	0	0	0	0	0	0



## Informe Indicativo de Demanda 2023-2043

AÑO 14	2036	0	0	0	0	0	0	0	0	0	0	0	0	0
AÑO 15	2037	0	0	0	0	0	0	0	0	0	0	0	0	0
AÑO 16	2038	0	0	0	0	0	0	0	0	0	0	0	0	0
AÑO 17	2039	0	0	0	0	0	0	0	0	0	0	0	0	0
AÑO 18	2040	0	0	0	0	0	0	0	0	0	0	0	0	0
AÑO 19	2041	0	0	0	0	0	0	0	0	0	0	0	0	0
AÑO 20	2042	0	0	0	0	0	0	0	0	0	0	0	0	0
AÑO 21	2043	0	0	0	0	0	0	0	0	0	0	0	0	0



### **1.412 Información suministrada por PRICESMART VÍA BRASIL**

Mediante el formulario del Informe Indicativo de Demanda, Pricemart Vía Brasil presentó las proyecciones de crecimiento de la demanda, consumo de energía, curvas típicas y demanda máxima, para los siguientes veintiún (21) años.

El CND en cumplimiento de lo establecido en el numeral 5.1.1.5 de las Reglas Comerciales, el CND deberá analizar la coherencia de la información suministrada, pudiendo solicitar aclaraciones, realizar observaciones y requerir justificadamente modificaciones, para establecer la base de datos de demanda a utilizar, procedió a la validación de la información suministrada a través de los siguientes pasos:

Con los datos suministrados por la empresa se realizaron las comparaciones de la información recibida a las cuales no se le encontraron inconsistencias, por lo que la proyección suministrada fue utilizada en la confección del Informe Indicativo de Demandas

En La Tabla 412 se muestran los datos suministrados para el punto de medición Pricemart Vía Brasil.





# Informe Indicativo de Demanda 2023-2043

TABLA #412  
DATOS PARA EL INFORME INDICATIVO DE DEMANDA  
PROYECTOS - DATOS  
PUNTO DE MEDICIÓN: PRICESMART VÍA BRASIL  
PERIODO: 2023-2043

Energía (MWh)														
	Año	Ene	Feb	Mar	Abr	May	Jun	Jul	Ago	Sep	Oct	Nov	Dic	TOTAL
AÑO 1	2023	264.8	246.98	255.01	256.88	266.14	245.4	269.11	251.17	251.3	267.79	284.28	260.12	3118.98
AÑO 2	2024	273.52	258.94	269.8	282.34	253.32	250.09	277.64	261.11	267.68	275.59	260.57	264.73	3195.32
AÑO 3	2025	283.89	267.81	272.59	252.88	274.3	265.35	275.2	264.65	278.66	265.46	260.62	264.68	3226.11
AÑO 4	2026	266.07	271.36	262.13	268.57	266.7	256.08	279.21	256.39	275.58	265.35	263.59	274.26	3205.28
AÑO 5	2027	270.99	268.58	277.89	271.13	272.42	274.3	264.94	278.07	256.31	256.79	268.94	256.74	3217.1
AÑO 6	2028	273.19	263.91	264.79	270.91	275.54	267.43	273.69	261.87	271.83	259.41	261.03	264.48	3208.09
AÑO 7	2029	269.7	263.09	274.94	271.2	262.3	263.98	267.52	268.97	264.96	264.13	270.43	262.93	3204.15
AÑO 8	2030	263.74	267.74	261.34	260.7	267.27	264.14	274.49	262.72	266.8	263.07	267.68	267.04	3186.74
AÑO 9	2031	271.9	267.85	274.46	268.15	273.4	269.92	263.78	263.86	266.16	261.97	268.88	270.65	3220.98
AÑO 10	2032	265.05	272.87	266.56	269.73	274.27	268.58	272.76	264.58	262.77	270.4	272.63	262.07	3222.26
AÑO 11	2033	269.99	271.6	267.06	266.22	269.35	272.24	265.07	270.94	264.98	272.27	273.66	265.56	3228.93
AÑO 12	2034	265.13	272.2	272.64	264.31	266.28	266.37	268.08	269.16	271.16	266.48	265.42	272.37	3219.61
AÑO 13	2035	270.57	265.37	269.44	273.13	270.37	267.74	271.98	266.12	267.97	266.83	264.76	267.81	3222.09
AÑO 14	2036	272.29	268.23	269.76	271.33	269.92	270.86	272.8	269.34	265.28	269.57	271.42	266.28	3237.07
AÑO 15	2037	269.83	266.93	268.46	269.48	269.82	268.89	268.44	269.93	266.04	271.43	271.9	268.1	3229.26
AÑO 16	2038	269.61	271.25	269.6	271.56	267.61	267.12	270.5	269.43	268.16	267.7	266.9	271.37	3230.81
AÑO 17	2039	269.19	270.2	268.46	269.93	268.04	267.56	266.94	267.97	268.23	266.96	268.97	267.03	3219.5
AÑO 18	2040	268.17	266.91	267.9	268.7	267.57	270.11	268.71	269.03	269.89	268.43	268.21	268.98	3222.62
AÑO 19	2041	267.92	268.15	267.38	268.89	269.73	268.89	269.63	268.84	267.22	268.49	269.61	269.7	3224.45
AÑO 20	2042	268.58	269.03	269.09	268.97	268.81	269.44	267.66	267.93	269.59	269.01	267.87	268.61	3224.6
AÑO 21	2043	267.92	268.76	269.54	268.19	269.4	269.65	268.79	268.73	267.85	268.41	268.43	268.73	3224.39

Factor de Carga														
	Año	Ene	Feb	Mar	Abr	May	Jun	Jul	Ago	Sep	Oct	Nov	Dic	PROM
AÑO 1	2023	0	0	0	0	0	0	0	0	0	0	0	0	0.0
AÑO 2	2024	0	0	0	0	0	0	0	0	0	0	0	0	0.0
AÑO 3	2025	0	0	0	0	0	0	0	0	0	0	0	0	0.0
AÑO 4	2026	0	0	0	0	0	0	0	0	0	0	0	0	0.0



# Informe Indicativo de Demanda 2023-2043

AÑO 5	2027	0	0	0	0	0	0	0	0	0	0	0	0	0.0
AÑO 6	2028	0	0	0	0	0	0	0	0	0	0	0	0	0.0
AÑO 7	2029	0	0	0	0	0	0	0	0	0	0	0	0	0.0
AÑO 8	2030	0	0	0	0	0	0	0	0	0	0	0	0	0.0
AÑO 9	2031	0	0	0	0	0	0	0	0	0	0	0	0	0.0
AÑO 10	2032	0	0	0	0	0	0	0	0	0	0	0	0	0.0
AÑO 11	2033	0	0	0	0	0	0	0	0	0	0	0	0	0.0
AÑO 12	2034	0	0	0	0	0	0	0	0	0	0	0	0	0.0
AÑO 13	2035	0	0	0	0	0	0	0	0	0	0	0	0	0.0
AÑO 14	2036	0	0	0	0	0	0	0	0	0	0	0	0	0.0
AÑO 15	2037	0	0	0	0	0	0	0	0	0	0	0	0	0.0
AÑO 16	2038	0	0	0	0	0	0	0	0	0	0	0	0	0.0
AÑO 17	2039	0	0	0	0	0	0	0	0	0	0	0	0	0.0
AÑO 18	2040	0	0	0	0	0	0	0	0	0	0	0	0	0.0
AÑO 19	2041	0	0	0	0	0	0	0	0	0	0	0	0	0.0
AÑO 20	2042	0	0	0	0	0	0	0	0	0	0	0	0	0.0
AÑO 21	2043	0	0	0	0	0	0	0	0	0	0	0	0	0.0

Potencia (MW)														
	Año	Ene	Feb	Mar	Abr	May	Jun	Jul	Ago	Sep	Oct	Nov	Dic	MAX
AÑO 1	2023	0	0	0	0	0	0	0	0	0	0	0	0	0
AÑO 2	2024	0	0	0	0	0	0	0	0	0	0	0	0	0
AÑO 3	2025	0	0	0	0	0	0	0	0	0	0	0	0	0
AÑO 4	2026	0	0	0	0	0	0	0	0	0	0	0	0	0
AÑO 5	2027	0	0	0	0	0	0	0	0	0	0	0	0	0
AÑO 6	2028	0	0	0	0	0	0	0	0	0	0	0	0	0
AÑO 7	2029	0	0	0	0	0	0	0	0	0	0	0	0	0
AÑO 8	2030	0	0	0	0	0	0	0	0	0	0	0	0	0
AÑO 9	2031	0	0	0	0	0	0	0	0	0	0	0	0	0
AÑO 10	2032	0	0	0	0	0	0	0	0	0	0	0	0	0
AÑO 11	2033	0	0	0	0	0	0	0	0	0	0	0	0	0
AÑO 12	2034	0	0	0	0	0	0	0	0	0	0	0	0	0
AÑO 13	2035	0	0	0	0	0	0	0	0	0	0	0	0	0



## Informe Indicativo de Demanda 2023-2043

AÑO 14	2036	0	0	0	0	0	0	0	0	0	0	0	0	0
AÑO 15	2037	0	0	0	0	0	0	0	0	0	0	0	0	0
AÑO 16	2038	0	0	0	0	0	0	0	0	0	0	0	0	0
AÑO 17	2039	0	0	0	0	0	0	0	0	0	0	0	0	0
AÑO 18	2040	0	0	0	0	0	0	0	0	0	0	0	0	0
AÑO 19	2041	0	0	0	0	0	0	0	0	0	0	0	0	0
AÑO 20	2042	0	0	0	0	0	0	0	0	0	0	0	0	0
AÑO 21	2043	0	0	0	0	0	0	0	0	0	0	0	0	0



### **1.413 Información suministrada por PRICESMART VILLA DE LAS FUENTES**

Mediante el formulario del Informe Indicativo de Demanda, Pricesmart Villa De Las Fuentes presentó las proyecciones de crecimiento de la demanda, consumo de energía, curvas típicas y demanda máxima, para los siguientes veintiún (21) años.

El CND en cumplimiento de lo establecido en el numeral 5.1.1.5 de las Reglas Comerciales, el CND deberá analizar la coherencia de la información suministrada, pudiendo solicitar aclaraciones, realizar observaciones y requerir justificadamente modificaciones, para establecer la base de datos de demanda a utilizar, procedió a la validación de la información suministrada a través de los siguientes pasos:

Con los datos suministrados por la empresa se realizaron las comparaciones de la información recibida a las cuales no se le encontraron inconsistencias, por lo que la proyección suministrada fue utilizada en la confección del Informe Indicativo de Demandas

En La Tabla 413 se muestran los datos suministrados para el punto de medición Pricesmart Villa De Las Fuentes.



# Informe Indicativo de Demanda 2023-2043

**TABLA #413**  
**DATOS PARA EL INFORME INDICATIVO DE DEMANDA**  
**PROYECTOS - DATOS**  
**PUNTO DE MEDICIÓN: PRICESMART VILLA DE LAS FUENTES**  
**PERIODO: 2023-2043**

Energía (MWh)														
	Año	Ene	Feb	Mar	Abr	May	Jun	Jul	Ago	Sep	Oct	Nov	Dic	TOTAL
AÑO 1	2023	253.42	259.57	255.71	233.87	289.09	240.58	267.43	275.18	248.49	244.88	224.54	229.06	3021.83
AÑO 2	2024	265.3	269.26	260.62	230.93	282.27	276.43	250.98	227.46	261.27	262.89	270.26	286.57	3144.24
AÑO 3	2025	229.29	250.36	233.87	229.29	251.8	277.81	280.42	261.97	246.75	237.49	255.1	262.08	3016.23
AÑO 4	2026	261.59	233.77	245.5	236.32	271.37	234.2	261.72	234.95	270.02	250.64	238.83	276.04	3014.95
AÑO 5	2027	266.48	241.06	237.43	243.45	257.42	258.71	273.35	260.55	245.78	253.25	238.2	268.52	3044.22
AÑO 6	2028	262.62	248.08	273.25	265.71	239.49	263.05	256.39	251.75	250.66	248.18	262.3	251.59	3073.06
AÑO 7	2029	241.11	245.1	262.2	246.16	243.66	250.84	248.11	245.64	248.01	253.76	255.47	242.68	2982.73
AÑO 8	2030	242.18	253.18	257.4	256.36	241.73	253.47	261.39	245.49	254.61	257.15	254.9	260.95	3038.79
AÑO 9	2031	245.68	247.6	253.41	249.49	251.68	249.21	252.34	259.23	250.17	244.62	247.05	245.22	2995.71
AÑO 10	2032	261.21	246.4	258.38	250.73	253.67	251.01	245.0	250.85	260.52	251.64	259.24	248.13	3036.77
AÑO 11	2033	250.28	249.97	248.64	247.79	256.13	260.77	253.58	258.01	248.15	249.52	250.55	260.18	3033.58
AÑO 12	2034	252.92	258.9	251.78	252.53	250.28	251.59	251.48	259.06	258.3	249.18	257.66	257.85	3051.52
AÑO 13	2035	255.65	249.95	256.44	255.72	255.28	255.99	260.06	254.74	258.25	259.68	253.83	257.43	3073.01
AÑO 14	2036	258.16	254.59	259.62	250.63	251.82	250.95	257.09	258.6	253.6	253.46	253.32	259.54	3061.37
AÑO 15	2037	259.28	251.48	254.91	251.74	251.02	252.12	254.39	253.18	259.61	254.42	255.87	253.43	3051.47
AÑO 16	2038	252.09	251.96	253.13	255.89	258.24	258.02	259.27	257.74	255.77	257.18	259.39	258.77	3077.45
AÑO 17	2039	252.95	256.9	254.99	256.15	253.21	253.75	256.37	257.91	252.16	259.02	252.54	257.36	3063.31
AÑO 18	2040	255.96	257.24	254.8	258.4	254.44	253.72	252.97	257.88	255.32	256.94	252.91	256.54	3067.13
AÑO 19	2041	253.26	256.77	255.08	256.83	258.73	254.82	257.31	253.46	256.31	256.67	254.55	252.94	3066.73
AÑO 20	2042	257.87	256.59	257.93	254.61	254.26	258.04	255.81	255.21	254.73	257.09	255.37	253.66	3071.18
AÑO 21	2043	256.82	256.91	254.31	254.87	256.39	256.5	255.35	256.99	255.43	258.04	257.41	255.15	3074.17

Factor de Carga														
	Año	Ene	Feb	Mar	Abr	May	Jun	Jul	Ago	Sep	Oct	Nov	Dic	PROM
AÑO 1	2023	0	0	0	0	0	0	0	0	0	0	0	0	0.0
AÑO 2	2024	0	0	0	0	0	0	0	0	0	0	0	0	0.0
AÑO 3	2025	0	0	0	0	0	0	0	0	0	0	0	0	0.0
AÑO 4	2026	0	0	0	0	0	0	0	0	0	0	0	0	0.0



## Informe Indicativo de Demanda 2023-2043

AÑO 5	2027	0	0	0	0	0	0	0	0	0	0	0	0	0.0
AÑO 6	2028	0	0	0	0	0	0	0	0	0	0	0	0	0.0
AÑO 7	2029	0	0	0	0	0	0	0	0	0	0	0	0	0.0
AÑO 8	2030	0	0	0	0	0	0	0	0	0	0	0	0	0.0
AÑO 9	2031	0	0	0	0	0	0	0	0	0	0	0	0	0.0
AÑO 10	2032	0	0	0	0	0	0	0	0	0	0	0	0	0.0
AÑO 11	2033	0	0	0	0	0	0	0	0	0	0	0	0	0.0
AÑO 12	2034	0	0	0	0	0	0	0	0	0	0	0	0	0.0
AÑO 13	2035	0	0	0	0	0	0	0	0	0	0	0	0	0.0
AÑO 14	2036	0	0	0	0	0	0	0	0	0	0	0	0	0.0
AÑO 15	2037	0	0	0	0	0	0	0	0	0	0	0	0	0.0
AÑO 16	2038	0	0	0	0	0	0	0	0	0	0	0	0	0.0
AÑO 17	2039	0	0	0	0	0	0	0	0	0	0	0	0	0.0
AÑO 18	2040	0	0	0	0	0	0	0	0	0	0	0	0	0.0
AÑO 19	2041	0	0	0	0	0	0	0	0	0	0	0	0	0.0
AÑO 20	2042	0	0	0	0	0	0	0	0	0	0	0	0	0.0
AÑO 21	2043	0	0	0	0	0	0	0	0	0	0	0	0	0.0

Potencia (MW)														
	Año	Ene	Feb	Mar	Abr	May	Jun	Jul	Ago	Sep	Oct	Nov	Dic	MAX
AÑO 1	2023	0	0	0	0	0	0	0	0	0	0	0	0	0
AÑO 2	2024	0	0	0	0	0	0	0	0	0	0	0	0	0
AÑO 3	2025	0	0	0	0	0	0	0	0	0	0	0	0	0
AÑO 4	2026	0	0	0	0	0	0	0	0	0	0	0	0	0
AÑO 5	2027	0	0	0	0	0	0	0	0	0	0	0	0	0
AÑO 6	2028	0	0	0	0	0	0	0	0	0	0	0	0	0
AÑO 7	2029	0	0	0	0	0	0	0	0	0	0	0	0	0
AÑO 8	2030	0	0	0	0	0	0	0	0	0	0	0	0	0
AÑO 9	2031	0	0	0	0	0	0	0	0	0	0	0	0	0
AÑO 10	2032	0	0	0	0	0	0	0	0	0	0	0	0	0
AÑO 11	2033	0	0	0	0	0	0	0	0	0	0	0	0	0
AÑO 12	2034	0	0	0	0	0	0	0	0	0	0	0	0	0
AÑO 13	2035	0	0	0	0	0	0	0	0	0	0	0	0	0



## Informe Indicativo de Demanda 2023-2043

AÑO 14	2036	0	0	0	0	0	0	0	0	0	0	0	0	0
AÑO 15	2037	0	0	0	0	0	0	0	0	0	0	0	0	0
AÑO 16	2038	0	0	0	0	0	0	0	0	0	0	0	0	0
AÑO 17	2039	0	0	0	0	0	0	0	0	0	0	0	0	0
AÑO 18	2040	0	0	0	0	0	0	0	0	0	0	0	0	0
AÑO 19	2041	0	0	0	0	0	0	0	0	0	0	0	0	0
AÑO 20	2042	0	0	0	0	0	0	0	0	0	0	0	0	0
AÑO 21	2043	0	0	0	0	0	0	0	0	0	0	0	0	0



### **1.414 Información suministrada por PROCESADORA DE ARCILLA, S. A.**

Mediante el formulario del Informe Indicativo de Demanda, Procesadora De Arcilla, S. A. presentó las proyecciones de crecimiento de la demanda, consumo de energía, curvas típicas y demanda máxima, para los siguientes veintiún (21) años.

El CND en cumplimiento de lo establecido en el numeral 5.1.1.5 de las Reglas Comerciales, el CND deberá analizar la coherencia de la información suministrada, pudiendo solicitar aclaraciones, realizar observaciones y requerir justificadamente modificaciones, para establecer la base de datos de demanda a utilizar, procedió a la validación de la información suministrada a través de los siguientes pasos:

Con los datos suministrados por la empresa se realizaron las comparaciones de la información recibida a las cuales no se le encontraron inconsistencias, por lo que la proyección suministrada fue utilizada en la confección del Informe Indicativo de Demandas

En La Tabla 414 se muestran los datos suministrados para el punto de medición Procesadora De Arcilla, S. A..





# Informe Indicativo de Demanda 2023-2043

TABLA #414

DATOS PARA EL INFORME INDICATIVO DE DEMANDA

PROYECTOS - DATOS

PUNTO DE MEDICIÓN: PROCESADORA DE ARCILLA, S. A.

PERIODO: 2023-2043

Energía (MWh)														
	Año	Ene	Feb	Mar	Abr	May	Jun	Jul	Ago	Sep	Oct	Nov	Dic	TOTAL
AÑO 1	2023	95.57	94.45	95.95	95.27	95.74	95.19	95.59	95.42	94.95	95.81	95.32	95.56	1144.83
AÑO 2	2024	95.24	94.12	95.62	94.94	95.4	94.86	95.26	95.09	94.62	95.47	94.99	95.23	1140.84
AÑO 3	2025	95.24	94.12	95.62	94.94	95.4	94.86	95.26	95.09	94.62	95.47	94.99	95.23	1140.84
AÑO 4	2026	95.24	94.12	95.62	94.94	95.4	94.86	95.26	95.09	94.62	95.47	94.99	95.23	1140.84
AÑO 5	2027	95.24	94.12	95.62	94.94	95.4	94.86	95.26	95.09	94.62	95.47	94.99	95.23	1140.84
AÑO 6	2028	95.24	94.12	95.62	94.94	95.4	94.86	95.26	95.09	94.62	95.47	94.99	95.23	1140.84
AÑO 7	2029	95.24	94.12	95.62	94.94	95.4	94.86	95.26	95.09	94.62	95.47	94.99	95.23	1140.84
AÑO 8	2030	95.24	94.12	95.62	94.94	95.4	94.86	95.26	95.09	94.62	95.47	94.99	95.23	1140.84
AÑO 9	2031	95.24	94.12	95.62	94.94	95.4	94.86	95.26	95.09	94.62	95.47	94.99	95.23	1140.84
AÑO 10	2032	95.24	94.12	95.62	94.94	95.4	94.86	95.26	95.09	94.62	95.47	94.99	95.23	1140.84
AÑO 11	2033	95.24	94.12	95.62	94.94	95.4	94.86	95.26	95.09	94.62	95.47	94.99	95.23	1140.84
AÑO 12	2034	95.24	94.12	95.62	94.94	95.4	94.86	95.26	95.09	94.62	95.47	94.99	95.23	1140.84
AÑO 13	2035	95.24	94.12	95.62	94.94	95.4	94.86	95.26	95.09	94.62	95.47	94.99	95.23	1140.84
AÑO 14	2036	95.24	94.12	95.62	94.94	95.4	94.86	95.26	95.09	94.62	95.47	94.99	95.23	1140.84
AÑO 15	2037	95.24	94.12	95.62	94.94	95.4	94.86	95.26	95.09	94.62	95.47	94.99	95.23	1140.84
AÑO 16	2038	95.24	94.12	95.62	94.94	95.4	94.86	95.26	95.09	94.62	95.47	94.99	95.23	1140.84
AÑO 17	2039	95.24	94.12	95.62	94.94	95.4	94.86	95.26	95.09	94.62	95.47	94.99	95.23	1140.84
AÑO 18	2040	95.24	94.12	95.62	94.94	95.4	94.86	95.26	95.09	94.62	95.47	94.99	95.23	1140.84
AÑO 19	2041	95.24	94.12	95.62	94.94	95.4	94.86	95.26	95.09	94.62	95.47	94.99	95.23	1140.84
AÑO 20	2042	95.24	94.12	95.62	94.94	95.4	94.86	95.26	95.09	94.62	95.47	94.99	95.23	1140.84
AÑO 21	2043	95.24	94.12	95.62	94.94	95.4	94.86	95.26	95.09	94.62	95.47	94.99	95.23	1140.84

Factor de Carga														
	Año	Ene	Feb	Mar	Abr	May	Jun	Jul	Ago	Sep	Oct	Nov	Dic	PROM
AÑO 1	2023	0	0	0	0	0	0	0	0	0	0	0	0	0.0
AÑO 2	2024	0	0	0	0	0	0	0	0	0	0	0	0	0.0
AÑO 3	2025	0	0	0	0	0	0	0	0	0	0	0	0	0.0
AÑO 4	2026	0	0	0	0	0	0	0	0	0	0	0	0	0.0



## Informe Indicativo de Demanda 2023-2043

AÑO 5	2027	0	0	0	0	0	0	0	0	0	0	0	0	0.0
AÑO 6	2028	0	0	0	0	0	0	0	0	0	0	0	0	0.0
AÑO 7	2029	0	0	0	0	0	0	0	0	0	0	0	0	0.0
AÑO 8	2030	0	0	0	0	0	0	0	0	0	0	0	0	0.0
AÑO 9	2031	0	0	0	0	0	0	0	0	0	0	0	0	0.0
AÑO 10	2032	0	0	0	0	0	0	0	0	0	0	0	0	0.0
AÑO 11	2033	0	0	0	0	0	0	0	0	0	0	0	0	0.0
AÑO 12	2034	0	0	0	0	0	0	0	0	0	0	0	0	0.0
AÑO 13	2035	0	0	0	0	0	0	0	0	0	0	0	0	0.0
AÑO 14	2036	0	0	0	0	0	0	0	0	0	0	0	0	0.0
AÑO 15	2037	0	0	0	0	0	0	0	0	0	0	0	0	0.0
AÑO 16	2038	0	0	0	0	0	0	0	0	0	0	0	0	0.0
AÑO 17	2039	0	0	0	0	0	0	0	0	0	0	0	0	0.0
AÑO 18	2040	0	0	0	0	0	0	0	0	0	0	0	0	0.0
AÑO 19	2041	0	0	0	0	0	0	0	0	0	0	0	0	0.0
AÑO 20	2042	0	0	0	0	0	0	0	0	0	0	0	0	0.0
AÑO 21	2043	0	0	0	0	0	0	0	0	0	0	0	0	0.0

Potencia (MW)														
	Año	Ene	Feb	Mar	Abr	May	Jun	Jul	Ago	Sep	Oct	Nov	Dic	MAX
AÑO 1	2023	0	0	0	0	0	0	0	0	0	0	0	0	0
AÑO 2	2024	0	0	0	0	0	0	0	0	0	0	0	0	0
AÑO 3	2025	0	0	0	0	0	0	0	0	0	0	0	0	0
AÑO 4	2026	0	0	0	0	0	0	0	0	0	0	0	0	0
AÑO 5	2027	0	0	0	0	0	0	0	0	0	0	0	0	0
AÑO 6	2028	0	0	0	0	0	0	0	0	0	0	0	0	0
AÑO 7	2029	0	0	0	0	0	0	0	0	0	0	0	0	0
AÑO 8	2030	0	0	0	0	0	0	0	0	0	0	0	0	0
AÑO 9	2031	0	0	0	0	0	0	0	0	0	0	0	0	0
AÑO 10	2032	0	0	0	0	0	0	0	0	0	0	0	0	0
AÑO 11	2033	0	0	0	0	0	0	0	0	0	0	0	0	0
AÑO 12	2034	0	0	0	0	0	0	0	0	0	0	0	0	0
AÑO 13	2035	0	0	0	0	0	0	0	0	0	0	0	0	0



## Informe Indicativo de Demanda 2023-2043

AÑO 14	2036	0	0	0	0	0	0	0	0	0	0	0	0	0
AÑO 15	2037	0	0	0	0	0	0	0	0	0	0	0	0	0
AÑO 16	2038	0	0	0	0	0	0	0	0	0	0	0	0	0
AÑO 17	2039	0	0	0	0	0	0	0	0	0	0	0	0	0
AÑO 18	2040	0	0	0	0	0	0	0	0	0	0	0	0	0
AÑO 19	2041	0	0	0	0	0	0	0	0	0	0	0	0	0
AÑO 20	2042	0	0	0	0	0	0	0	0	0	0	0	0	0
AÑO 21	2043	0	0	0	0	0	0	0	0	0	0	0	0	0



### **1.415 Información suministrada por PROCESADORA INDUSTRIAL DE CARNES, S.A.**

Mediante el formulario del Informe Indicativo de Demanda, Procesadora Industrial De Carnes, S.A. presentó las proyecciones de crecimiento de la demanda, consumo de energía, curvas típicas y demanda máxima, para los siguientes veintiún (21) años.

El CND en cumplimiento de lo establecido en el numeral 5.1.1.5 de las Reglas Comerciales, el CND deberá analizar la coherencia de la información suministrada, pudiendo solicitar aclaraciones, realizar observaciones y requerir justificadamente modificaciones, para establecer la base de datos de demanda a utilizar, procedió a la validación de la información suministrada a través de los siguientes pasos:

Con los datos suministrados por la empresa se realizaron las comparaciones de la información recibida a las cuales no se le encontraron inconsistencias, por lo que la proyección suministrada fue utilizada en la confección del Informe Indicativo de Demandas

En La Tabla 415 se muestran los datos suministrados para el punto de medición Procesadora Industrial De Carnes, S.A..



# Informe Indicativo de Demanda 2023-2043

**TABLA #415**  
**DATOS PARA EL INFORME INDICATIVO DE DEMANDA**  
**PROYECTOS - DATOS**  
**PUNTO DE MEDICIÓN: PROCESADORA INDUSTRIAL DE CARNES, S.A.**  
**PERIODO: 2023-2043**

Energía (MWh)														
	Año	Ene	Feb	Mar	Abr	May	Jun	Jul	Ago	Sep	Oct	Nov	Dic	TOTAL
AÑO 1	2023	414.08	478.4	465.18	471.58	500.51	457.31	478.92	473.64	477.08	477.6	471.74	476.81	5642.84
AÑO 2	2024	414.08	478.4	465.18	471.58	500.51	457.31	478.92	473.64	477.08	477.6	471.74	476.81	5642.84
AÑO 3	2025	414.08	478.4	465.18	471.58	500.51	457.31	478.92	473.64	477.08	477.6	471.74	476.81	5642.84
AÑO 4	2026	414.08	478.4	465.18	471.58	500.51	457.31	478.92	473.64	477.08	477.6	471.74	476.81	5642.84
AÑO 5	2027	414.08	478.4	465.18	471.58	500.51	457.31	478.92	473.64	477.08	477.6	471.74	476.81	5642.84
AÑO 6	2028	414.08	478.4	465.18	471.58	500.51	457.31	478.92	473.64	477.08	477.6	471.74	476.81	5642.84
AÑO 7	2029	414.08	478.4	465.18	471.58	500.51	457.31	478.92	473.64	477.08	477.6	471.74	476.81	5642.84
AÑO 8	2030	414.08	478.4	465.18	471.58	500.51	457.31	478.92	473.64	477.08	477.6	471.74	476.81	5642.84
AÑO 9	2031	414.08	478.4	465.18	471.58	500.51	457.31	478.92	473.64	477.08	477.6	471.74	476.81	5642.84
AÑO 10	2032	414.08	478.4	465.18	471.58	500.51	457.31	478.92	473.64	477.08	477.6	471.74	476.81	5642.84
AÑO 11	2033	414.08	478.4	465.18	471.58	500.51	457.31	478.92	473.64	477.08	477.6	471.74	476.81	5642.84
AÑO 12	2034	414.08	478.4	465.18	471.58	500.51	457.31	478.92	473.64	477.08	477.6	471.74	476.81	5642.84
AÑO 13	2035	414.08	478.4	465.18	471.58	500.51	457.31	478.92	473.64	477.08	477.6	471.74	476.81	5642.84
AÑO 14	2036	414.08	478.4	465.18	471.58	500.51	457.31	478.92	473.64	477.08	477.6	471.74	476.81	5642.84
AÑO 15	2037	414.08	478.4	465.18	471.58	500.51	457.31	478.92	473.64	477.08	477.6	471.74	476.81	5642.84
AÑO 16	2038	414.08	478.4	465.18	471.58	500.51	457.31	478.92	473.64	477.08	477.6	471.74	476.81	5642.84
AÑO 17	2039	414.08	478.4	465.18	471.58	500.51	457.31	478.92	473.64	477.08	477.6	471.74	476.81	5642.84
AÑO 18	2040	414.08	478.4	465.18	471.58	500.51	457.31	478.92	473.64	477.08	477.6	471.74	476.81	5642.84
AÑO 19	2041	414.08	478.4	465.18	471.58	500.51	457.31	478.92	473.64	477.08	477.6	471.74	476.81	5642.84
AÑO 20	2042	414.08	478.4	465.18	471.58	500.51	457.31	478.92	473.64	477.08	477.6	471.74	476.81	5642.84
AÑO 21	2043	414.08	478.4	465.18	471.58	500.51	457.31	478.92	473.64	477.08	477.6	471.74	476.81	5642.84

Factor de Carga														
	Año	Ene	Feb	Mar	Abr	May	Jun	Jul	Ago	Sep	Oct	Nov	Dic	PROM
AÑO 1	2023	0	0	0	0	0	0	0	0	0	0	0	0	0.0
AÑO 2	2024	0	0	0	0	0	0	0	0	0	0	0	0	0.0
AÑO 3	2025	0	0	0	0	0	0	0	0	0	0	0	0	0.0
AÑO 4	2026	0	0	0	0	0	0	0	0	0	0	0	0	0.0



## Informe Indicativo de Demanda 2023-2043

AÑO 5	2027	0	0	0	0	0	0	0	0	0	0	0	0	0.0
AÑO 6	2028	0	0	0	0	0	0	0	0	0	0	0	0	0.0
AÑO 7	2029	0	0	0	0	0	0	0	0	0	0	0	0	0.0
AÑO 8	2030	0	0	0	0	0	0	0	0	0	0	0	0	0.0
AÑO 9	2031	0	0	0	0	0	0	0	0	0	0	0	0	0.0
AÑO 10	2032	0	0	0	0	0	0	0	0	0	0	0	0	0.0
AÑO 11	2033	0	0	0	0	0	0	0	0	0	0	0	0	0.0
AÑO 12	2034	0	0	0	0	0	0	0	0	0	0	0	0	0.0
AÑO 13	2035	0	0	0	0	0	0	0	0	0	0	0	0	0.0
AÑO 14	2036	0	0	0	0	0	0	0	0	0	0	0	0	0.0
AÑO 15	2037	0	0	0	0	0	0	0	0	0	0	0	0	0.0
AÑO 16	2038	0	0	0	0	0	0	0	0	0	0	0	0	0.0
AÑO 17	2039	0	0	0	0	0	0	0	0	0	0	0	0	0.0
AÑO 18	2040	0	0	0	0	0	0	0	0	0	0	0	0	0.0
AÑO 19	2041	0	0	0	0	0	0	0	0	0	0	0	0	0.0
AÑO 20	2042	0	0	0	0	0	0	0	0	0	0	0	0	0.0
AÑO 21	2043	0	0	0	0	0	0	0	0	0	0	0	0	0.0

Potencia (MW)														
	Año	Ene	Feb	Mar	Abr	May	Jun	Jul	Ago	Sep	Oct	Nov	Dic	MAX
AÑO 1	2023	0	0	0	0	0	0	0	0	0	0	0	0	0
AÑO 2	2024	0	0	0	0	0	0	0	0	0	0	0	0	0
AÑO 3	2025	0	0	0	0	0	0	0	0	0	0	0	0	0
AÑO 4	2026	0	0	0	0	0	0	0	0	0	0	0	0	0
AÑO 5	2027	0	0	0	0	0	0	0	0	0	0	0	0	0
AÑO 6	2028	0	0	0	0	0	0	0	0	0	0	0	0	0
AÑO 7	2029	0	0	0	0	0	0	0	0	0	0	0	0	0
AÑO 8	2030	0	0	0	0	0	0	0	0	0	0	0	0	0
AÑO 9	2031	0	0	0	0	0	0	0	0	0	0	0	0	0
AÑO 10	2032	0	0	0	0	0	0	0	0	0	0	0	0	0
AÑO 11	2033	0	0	0	0	0	0	0	0	0	0	0	0	0
AÑO 12	2034	0	0	0	0	0	0	0	0	0	0	0	0	0
AÑO 13	2035	0	0	0	0	0	0	0	0	0	0	0	0	0



## Informe Indicativo de Demanda 2023-2043

AÑO 14	2036	0	0	0	0	0	0	0	0	0	0	0	0	0
AÑO 15	2037	0	0	0	0	0	0	0	0	0	0	0	0	0
AÑO 16	2038	0	0	0	0	0	0	0	0	0	0	0	0	0
AÑO 17	2039	0	0	0	0	0	0	0	0	0	0	0	0	0
AÑO 18	2040	0	0	0	0	0	0	0	0	0	0	0	0	0
AÑO 19	2041	0	0	0	0	0	0	0	0	0	0	0	0	0
AÑO 20	2042	0	0	0	0	0	0	0	0	0	0	0	0	0
AÑO 21	2043	0	0	0	0	0	0	0	0	0	0	0	0	0



### **1.416 Información suministrada por PRODUCCIÓN PANAMEÑA DE HIELO, S.A.**

Mediante el formulario del Informe Indicativo de Demanda, Producción Panameña De Hielo, S.A. presentó las proyecciones de crecimiento de la demanda, consumo de energía, curvas típicas y demanda máxima, para los siguientes veintiún (21) años.

El CND en cumplimiento de lo establecido en el numeral 5.1.1.5 de las Reglas Comerciales, el CND deberá analizar la coherencia de la información suministrada, pudiendo solicitar aclaraciones, realizar observaciones y requerir justificadamente modificaciones, para establecer la base de datos de demanda a utilizar, procedió a la validación de la información suministrada a través de los siguientes pasos:

Con los datos suministrados por la empresa se realizaron las comparaciones de la información recibida a las cuales no se le encontraron inconsistencias, por lo que la proyección suministrada fue utilizada en la confección del Informe Indicativo de Demandas

En La Tabla 416 se muestran los datos suministrados para el punto de medición Producción Panameña De Hielo, S.A..





# Informe Indicativo de Demanda 2023-2043

**TABLA #416**  
**DATOS PARA EL INFORME INDICATIVO DE DEMANDA**  
**PROYECTOS - DATOS**  
**PUNTO DE MEDICIÓN: PRODUCCIÓN PANAMEÑA DE HIELO, S.A.**  
**PERIODO: 2023-2043**

Energía (MWh)														
	Año	Ene	Feb	Mar	Abr	May	Jun	Jul	Ago	Sep	Oct	Nov	Dic	TOTAL
AÑO 1	2023	468	407	514	458	457	424	438	435	428	410	413	477	5329
AÑO 2	2024	468	407	514	458	457	424	438	435	428	410	413	477	5329
AÑO 3	2025	468	407	514	458	457	424	438	435	428	410	413	477	5329
AÑO 4	2026	468	407	514	458	457	424	438	435	428	410	413	477	5329
AÑO 5	2027	468	407	514	458	457	424	438	435	428	410	413	477	5329
AÑO 6	2028	468	407	514	458	457	424	438	435	428	410	413	477	5329
AÑO 7	2029	468	407	514	458	457	424	438	435	428	410	413	477	5329
AÑO 8	2030	468	407	514	458	457	424	438	435	428	410	413	477	5329
AÑO 9	2031	468	407	514	458	457	424	438	435	428	410	413	477	5329
AÑO 10	2032	468	407	514	458	457	424	438	435	428	410	413	477	5329
AÑO 11	2033	468	407	514	458	457	424	438	435	428	410	413	477	5329
AÑO 12	2034	468	407	514	458	457	424	438	435	428	410	413	477	5329
AÑO 13	2035	468	407	514	458	457	424	438	435	428	410	413	477	5329
AÑO 14	2036	468	407	514	458	457	424	438	435	428	410	413	477	5329
AÑO 15	2037	468	407	514	458	457	424	438	435	428	410	413	477	5329
AÑO 16	2038	468	407	514	458	457	424	438	435	428	410	413	477	5329
AÑO 17	2039	468	407	514	458	457	424	438	435	428	410	413	477	5329
AÑO 18	2040	468	407	514	458	457	424	438	435	428	410	413	477	5329
AÑO 19	2041	468	407	514	458	457	424	438	435	428	410	413	477	5329
AÑO 20	2042	468	407	514	458	457	424	438	435	428	410	413	477	5329
AÑO 21	2043	468	407	514	458	457	424	438	435	428	410	413	477	5329

Factor de Carga														
	Año	Ene	Feb	Mar	Abr	May	Jun	Jul	Ago	Sep	Oct	Nov	Dic	PROM
AÑO 1	2023	0	0	0	0	0	0	0	0	0	0	0	0	0.0
AÑO 2	2024	0	0	0	0	0	0	0	0	0	0	0	0	0.0
AÑO 3	2025	0	0	0	0	0	0	0	0	0	0	0	0	0.0
AÑO 4	2026	0	0	0	0	0	0	0	0	0	0	0	0	0.0



## Informe Indicativo de Demanda 2023-2043

AÑO 5	2027	0	0	0	0	0	0	0	0	0	0	0	0	0.0
AÑO 6	2028	0	0	0	0	0	0	0	0	0	0	0	0	0.0
AÑO 7	2029	0	0	0	0	0	0	0	0	0	0	0	0	0.0
AÑO 8	2030	0	0	0	0	0	0	0	0	0	0	0	0	0.0
AÑO 9	2031	0	0	0	0	0	0	0	0	0	0	0	0	0.0
AÑO 10	2032	0	0	0	0	0	0	0	0	0	0	0	0	0.0
AÑO 11	2033	0	0	0	0	0	0	0	0	0	0	0	0	0.0
AÑO 12	2034	0	0	0	0	0	0	0	0	0	0	0	0	0.0
AÑO 13	2035	0	0	0	0	0	0	0	0	0	0	0	0	0.0
AÑO 14	2036	0	0	0	0	0	0	0	0	0	0	0	0	0.0
AÑO 15	2037	0	0	0	0	0	0	0	0	0	0	0	0	0.0
AÑO 16	2038	0	0	0	0	0	0	0	0	0	0	0	0	0.0
AÑO 17	2039	0	0	0	0	0	0	0	0	0	0	0	0	0.0
AÑO 18	2040	0	0	0	0	0	0	0	0	0	0	0	0	0.0
AÑO 19	2041	0	0	0	0	0	0	0	0	0	0	0	0	0.0
AÑO 20	2042	0	0	0	0	0	0	0	0	0	0	0	0	0.0
AÑO 21	2043	0	0	0	0	0	0	0	0	0	0	0	0	0.0

Potencia (MW)														
	Año	Ene	Feb	Mar	Abr	May	Jun	Jul	Ago	Sep	Oct	Nov	Dic	MAX
AÑO 1	2023	0	0	0	0	0	0	0	0	0	0	0	0	0
AÑO 2	2024	0	0	0	0	0	0	0	0	0	0	0	0	0
AÑO 3	2025	0	0	0	0	0	0	0	0	0	0	0	0	0
AÑO 4	2026	0	0	0	0	0	0	0	0	0	0	0	0	0
AÑO 5	2027	0	0	0	0	0	0	0	0	0	0	0	0	0
AÑO 6	2028	0	0	0	0	0	0	0	0	0	0	0	0	0
AÑO 7	2029	0	0	0	0	0	0	0	0	0	0	0	0	0
AÑO 8	2030	0	0	0	0	0	0	0	0	0	0	0	0	0
AÑO 9	2031	0	0	0	0	0	0	0	0	0	0	0	0	0
AÑO 10	2032	0	0	0	0	0	0	0	0	0	0	0	0	0
AÑO 11	2033	0	0	0	0	0	0	0	0	0	0	0	0	0
AÑO 12	2034	0	0	0	0	0	0	0	0	0	0	0	0	0
AÑO 13	2035	0	0	0	0	0	0	0	0	0	0	0	0	0



## Informe Indicativo de Demanda 2023-2043

AÑO 14	2036	0	0	0	0	0	0	0	0	0	0	0	0	0
AÑO 15	2037	0	0	0	0	0	0	0	0	0	0	0	0	0
AÑO 16	2038	0	0	0	0	0	0	0	0	0	0	0	0	0
AÑO 17	2039	0	0	0	0	0	0	0	0	0	0	0	0	0
AÑO 18	2040	0	0	0	0	0	0	0	0	0	0	0	0	0
AÑO 19	2041	0	0	0	0	0	0	0	0	0	0	0	0	0
AÑO 20	2042	0	0	0	0	0	0	0	0	0	0	0	0	0
AÑO 21	2043	0	0	0	0	0	0	0	0	0	0	0	0	0



### **1.417 Información suministrada por PROLACSA**

Mediante el formulario del Informe Indicativo de Demanda, Prolacsa presentó las proyecciones de crecimiento de la demanda, consumo de energía, curvas típicas y demanda máxima, para los siguientes veintiún (21) años.

El CND en cumplimiento de lo establecido en el numeral 5.1.1.5 de las Reglas Comerciales, el CND deberá analizar la coherencia de la información suministrada, pudiendo solicitar aclaraciones, realizar observaciones y requerir justificadamente modificaciones, para establecer la base de datos de demanda a utilizar, procedió a la validación de la información suministrada a través de los siguientes pasos:

Con los datos suministrados por la empresa se realizaron las comparaciones de la información recibida a las cuales no se le encontraron inconsistencias, por lo que la proyección suministrada fue utilizada en la confección del Informe Indicativo de Demandas

En La Tabla 417 se muestran los datos suministrados para el punto de medición Prolacsa.



# Informe Indicativo de Demanda 2023-2043

**TABLA #417**  
**DATOS PARA EL INFORME INDICATIVO DE DEMANDA**  
**PROYECTOS - DATOS**  
**PUNTO DE MEDICIÓN: PROLACSA**  
**PERIODO: 2023-2043**

Energía (MWh)														
	Año	Ene	Feb	Mar	Abr	May	Jun	Jul	Ago	Sep	Oct	Nov	Dic	TOTAL
AÑO 1	2023	178.44	162.39	185.98	178.02	185.76	187.34	193.59	193.59	187.34	193.59	187.34	188.88	2222.28
AÑO 2	2024	178.44	162.39	185.98	178.02	185.76	187.34	193.59	193.59	187.34	193.59	187.34	188.88	2222.28
AÑO 3	2025	178.44	162.39	185.98	178.02	185.76	187.34	193.59	193.59	187.34	193.59	187.34	188.88	2222.28
AÑO 4	2026	178.44	162.39	185.98	178.02	185.76	187.34	193.59	193.59	187.34	193.59	187.34	188.88	2222.28
AÑO 5	2027	178.44	162.39	185.98	178.02	185.76	187.34	193.59	193.59	187.34	193.59	187.34	188.88	2222.28
AÑO 6	2028	178.44	162.39	185.98	178.02	185.76	187.34	193.59	193.59	187.34	193.59	187.34	188.88	2222.28
AÑO 7	2029	178.44	162.39	185.98	178.02	185.76	187.34	193.59	193.59	187.34	193.59	187.34	188.88	2222.28
AÑO 8	2030	178.44	162.39	185.98	178.02	185.76	187.34	193.59	193.59	187.34	193.59	187.34	188.88	2222.28
AÑO 9	2031	178.44	162.39	185.98	178.02	185.76	187.34	193.59	193.59	187.34	193.59	187.34	188.88	2222.28
AÑO 10	2032	178.44	162.39	185.98	178.02	185.76	187.34	193.59	193.59	187.34	193.59	187.34	188.88	2222.28
AÑO 11	2033	178.44	162.39	185.98	178.02	185.76	187.34	193.59	193.59	187.34	193.59	187.34	188.88	2222.28
AÑO 12	2034	178.44	162.39	185.98	178.02	185.76	187.34	193.59	193.59	187.34	193.59	187.34	188.88	2222.28
AÑO 13	2035	178.44	162.39	185.98	178.02	185.76	187.34	193.59	193.59	187.34	193.59	187.34	188.88	2222.28
AÑO 14	2036	178.44	162.39	185.98	178.02	185.76	187.34	193.59	193.59	187.34	193.59	187.34	188.88	2222.28
AÑO 15	2037	178.44	162.39	185.98	178.02	185.76	187.34	193.59	193.59	187.34	193.59	187.34	188.88	2222.28
AÑO 16	2038	178.44	162.39	185.98	178.02	185.76	187.34	193.59	193.59	187.34	193.59	187.34	188.88	2222.28
AÑO 17	2039	178.44	162.39	185.98	178.02	185.76	187.34	193.59	193.59	187.34	193.59	187.34	188.88	2222.28
AÑO 18	2040	178.44	162.39	185.98	178.02	185.76	187.34	193.59	193.59	187.34	193.59	187.34	188.88	2222.28
AÑO 19	2041	178.44	162.39	185.98	178.02	185.76	187.34	193.59	193.59	187.34	193.59	187.34	188.88	2222.28
AÑO 20	2042	178.44	162.39	185.98	178.02	185.76	187.34	193.59	193.59	187.34	193.59	187.34	188.88	2222.28
AÑO 21	2043	178.44	162.39	185.98	178.02	185.76	187.34	193.59	193.59	187.34	193.59	187.34	188.88	2222.28

Factor de Carga														
	Año	Ene	Feb	Mar	Abr	May	Jun	Jul	Ago	Sep	Oct	Nov	Dic	PROM
AÑO 1	2023	0	0	0	0	0	0	0	0	0	0	0	0	0.0
AÑO 2	2024	0	0	0	0	0	0	0	0	0	0	0	0	0.0
AÑO 3	2025	0	0	0	0	0	0	0	0	0	0	0	0	0.0
AÑO 4	2026	0	0	0	0	0	0	0	0	0	0	0	0	0.0



## Informe Indicativo de Demanda 2023-2043

AÑO 5	2027	0	0	0	0	0	0	0	0	0	0	0	0	0.0
AÑO 6	2028	0	0	0	0	0	0	0	0	0	0	0	0	0.0
AÑO 7	2029	0	0	0	0	0	0	0	0	0	0	0	0	0.0
AÑO 8	2030	0	0	0	0	0	0	0	0	0	0	0	0	0.0
AÑO 9	2031	0	0	0	0	0	0	0	0	0	0	0	0	0.0
AÑO 10	2032	0	0	0	0	0	0	0	0	0	0	0	0	0.0
AÑO 11	2033	0	0	0	0	0	0	0	0	0	0	0	0	0.0
AÑO 12	2034	0	0	0	0	0	0	0	0	0	0	0	0	0.0
AÑO 13	2035	0	0	0	0	0	0	0	0	0	0	0	0	0.0
AÑO 14	2036	0	0	0	0	0	0	0	0	0	0	0	0	0.0
AÑO 15	2037	0	0	0	0	0	0	0	0	0	0	0	0	0.0
AÑO 16	2038	0	0	0	0	0	0	0	0	0	0	0	0	0.0
AÑO 17	2039	0	0	0	0	0	0	0	0	0	0	0	0	0.0
AÑO 18	2040	0	0	0	0	0	0	0	0	0	0	0	0	0.0
AÑO 19	2041	0	0	0	0	0	0	0	0	0	0	0	0	0.0
AÑO 20	2042	0	0	0	0	0	0	0	0	0	0	0	0	0.0
AÑO 21	2043	0	0	0	0	0	0	0	0	0	0	0	0	0.0

Potencia (MW)														
	Año	Ene	Feb	Mar	Abr	May	Jun	Jul	Ago	Sep	Oct	Nov	Dic	MAX
AÑO 1	2023	0	0	0	0	0	0	0	0	0	0	0	0	0
AÑO 2	2024	0	0	0	0	0	0	0	0	0	0	0	0	0
AÑO 3	2025	0	0	0	0	0	0	0	0	0	0	0	0	0
AÑO 4	2026	0	0	0	0	0	0	0	0	0	0	0	0	0
AÑO 5	2027	0	0	0	0	0	0	0	0	0	0	0	0	0
AÑO 6	2028	0	0	0	0	0	0	0	0	0	0	0	0	0
AÑO 7	2029	0	0	0	0	0	0	0	0	0	0	0	0	0
AÑO 8	2030	0	0	0	0	0	0	0	0	0	0	0	0	0
AÑO 9	2031	0	0	0	0	0	0	0	0	0	0	0	0	0
AÑO 10	2032	0	0	0	0	0	0	0	0	0	0	0	0	0
AÑO 11	2033	0	0	0	0	0	0	0	0	0	0	0	0	0
AÑO 12	2034	0	0	0	0	0	0	0	0	0	0	0	0	0
AÑO 13	2035	0	0	0	0	0	0	0	0	0	0	0	0	0



## Informe Indicativo de Demanda 2023-2043

AÑO 14	2036	0	0	0	0	0	0	0	0	0	0	0	0	0
AÑO 15	2037	0	0	0	0	0	0	0	0	0	0	0	0	0
AÑO 16	2038	0	0	0	0	0	0	0	0	0	0	0	0	0
AÑO 17	2039	0	0	0	0	0	0	0	0	0	0	0	0	0
AÑO 18	2040	0	0	0	0	0	0	0	0	0	0	0	0	0
AÑO 19	2041	0	0	0	0	0	0	0	0	0	0	0	0	0
AÑO 20	2042	0	0	0	0	0	0	0	0	0	0	0	0	0
AÑO 21	2043	0	0	0	0	0	0	0	0	0	0	0	0	0



### **1.418 Información suministrada por PRODUCTOS LUX, S.A.**

Mediante el formulario del Informe Indicativo de Demanda, Productos Lux, S.A. presentó las proyecciones de crecimiento de la demanda, consumo de energía, curvas típicas y demanda máxima, para los siguientes veintiún (21) años.

El CND en cumplimiento de lo establecido en el numeral 5.1.1.5 de las Reglas Comerciales, el CND deberá analizar la coherencia de la información suministrada, pudiendo solicitar aclaraciones, realizar observaciones y requerir justificadamente modificaciones, para establecer la base de datos de demanda a utilizar, procedió a la validación de la información suministrada a través de los siguientes pasos:

Con los datos suministrados por la empresa se realizaron las comparaciones de la información recibida a las cuales no se le encontraron inconsistencias, por lo que la proyección suministrada fue utilizada en la confección del Informe Indicativo de Demandas

En La Tabla 418 se muestran los datos suministrados para el punto de medición Productos Lux, S.A..





# Informe Indicativo de Demanda 2023-2043

**TABLA #418**  
**DATOS PARA EL INFORME INDICATIVO DE DEMANDA**  
**PROYECTOS - DATOS**  
**PUNTO DE MEDICIÓN: PRODUCTOS LUX, S.A.**  
**PERIODO: 2023-2043**

Energía (MWh)														
	Año	Ene	Feb	Mar	Abr	May	Jun	Jul	Ago	Sep	Oct	Nov	Dic	TOTAL
AÑO 1	2023	78.2	87.66	102.28	81.8	74.73	97.13	98.03	104.05	86.61	73.57	89.53	91.58	1065.16
AÑO 2	2024	78.2	87.66	102.28	81.8	74.73	97.13	98.03	104.05	86.61	73.57	89.53	91.58	1065.16
AÑO 3	2025	78.2	87.66	102.28	81.8	74.73	97.13	98.03	104.05	86.61	73.57	89.53	91.58	1065.16
AÑO 4	2026	78.2	87.66	102.28	81.8	74.73	97.13	98.03	104.05	86.61	73.57	89.53	91.58	1065.16
AÑO 5	2027	78.2	87.66	102.28	81.8	74.73	97.13	98.03	104.05	86.61	73.57	89.53	91.58	1065.16
AÑO 6	2028	78.2	87.66	102.28	81.8	74.73	97.13	98.03	104.05	86.61	73.57	89.53	91.58	1065.16
AÑO 7	2029	78.2	87.66	102.28	81.8	74.73	97.13	98.03	104.05	86.61	73.57	89.53	91.58	1065.16
AÑO 8	2030	78.2	87.66	102.28	81.8	74.73	97.13	98.03	104.05	86.61	73.57	89.53	91.58	1065.16
AÑO 9	2031	78.2	87.66	102.28	81.8	74.73	97.13	98.03	104.05	86.61	73.57	89.53	91.58	1065.16
AÑO 10	2032	78.2	87.66	102.28	81.8	74.73	97.13	98.03	104.05	86.61	73.57	89.53	91.58	1065.16
AÑO 11	2033	78.2	87.66	102.28	81.8	74.73	97.13	98.03	104.05	86.61	73.57	89.53	91.58	1065.16
AÑO 12	2034	78.2	87.66	102.28	81.8	74.73	97.13	98.03	104.05	86.61	73.57	89.53	91.58	1065.16
AÑO 13	2035	78.2	87.66	102.28	81.8	74.73	97.13	98.03	104.05	86.61	73.57	89.53	91.58	1065.16
AÑO 14	2036	78.2	87.66	102.28	81.8	74.73	97.13	98.03	104.05	86.61	73.57	89.53	91.58	1065.16
AÑO 15	2037	78.2	87.66	102.28	81.8	74.73	97.13	98.03	104.05	86.61	73.57	89.53	91.58	1065.16
AÑO 16	2038	78.2	87.66	102.28	81.8	74.73	97.13	98.03	104.05	86.61	73.57	89.53	91.58	1065.16
AÑO 17	2039	78.2	87.66	102.28	81.8	74.73	97.13	98.03	104.05	86.61	73.57	89.53	91.58	1065.16
AÑO 18	2040	78.2	87.66	102.28	81.8	74.73	97.13	98.03	104.05	86.61	73.57	89.53	91.58	1065.16
AÑO 19	2041	78.2	87.66	102.28	81.8	74.73	97.13	98.03	104.05	86.61	73.57	89.53	91.58	1065.16
AÑO 20	2042	78.2	87.66	102.28	81.8	74.73	97.13	98.03	104.05	86.61	73.57	89.53	91.58	1065.16
AÑO 21	2043	78.2	87.66	102.28	81.8	74.73	97.13	98.03	104.05	86.61	73.57	89.53	91.58	1065.16

Factor de Carga														
	Año	Ene	Feb	Mar	Abr	May	Jun	Jul	Ago	Sep	Oct	Nov	Dic	PROM
AÑO 1	2023	0	0	0	0	0	0	0	0	0	0	0	0	0.0
AÑO 2	2024	0	0	0	0	0	0	0	0	0	0	0	0	0.0
AÑO 3	2025	0	0	0	0	0	0	0	0	0	0	0	0	0.0
AÑO 4	2026	0	0	0	0	0	0	0	0	0	0	0	0	0.0



# Informe Indicativo de Demanda 2023-2043

AÑO 5	2027	0	0	0	0	0	0	0	0	0	0	0	0	0.0
AÑO 6	2028	0	0	0	0	0	0	0	0	0	0	0	0	0.0
AÑO 7	2029	0	0	0	0	0	0	0	0	0	0	0	0	0.0
AÑO 8	2030	0	0	0	0	0	0	0	0	0	0	0	0	0.0
AÑO 9	2031	0	0	0	0	0	0	0	0	0	0	0	0	0.0
AÑO 10	2032	0	0	0	0	0	0	0	0	0	0	0	0	0.0
AÑO 11	2033	0	0	0	0	0	0	0	0	0	0	0	0	0.0
AÑO 12	2034	0	0	0	0	0	0	0	0	0	0	0	0	0.0
AÑO 13	2035	0	0	0	0	0	0	0	0	0	0	0	0	0.0
AÑO 14	2036	0	0	0	0	0	0	0	0	0	0	0	0	0.0
AÑO 15	2037	0	0	0	0	0	0	0	0	0	0	0	0	0.0
AÑO 16	2038	0	0	0	0	0	0	0	0	0	0	0	0	0.0
AÑO 17	2039	0	0	0	0	0	0	0	0	0	0	0	0	0.0
AÑO 18	2040	0	0	0	0	0	0	0	0	0	0	0	0	0.0
AÑO 19	2041	0	0	0	0	0	0	0	0	0	0	0	0	0.0
AÑO 20	2042	0	0	0	0	0	0	0	0	0	0	0	0	0.0
AÑO 21	2043	0	0	0	0	0	0	0	0	0	0	0	0	0.0

Potencia (MW)														
	Año	Ene	Feb	Mar	Abr	May	Jun	Jul	Ago	Sep	Oct	Nov	Dic	MAX
AÑO 1	2023	0	0	0	0	0	0	0	0	0	0	0	0	0
AÑO 2	2024	0	0	0	0	0	0	0	0	0	0	0	0	0
AÑO 3	2025	0	0	0	0	0	0	0	0	0	0	0	0	0
AÑO 4	2026	0	0	0	0	0	0	0	0	0	0	0	0	0
AÑO 5	2027	0	0	0	0	0	0	0	0	0	0	0	0	0
AÑO 6	2028	0	0	0	0	0	0	0	0	0	0	0	0	0
AÑO 7	2029	0	0	0	0	0	0	0	0	0	0	0	0	0
AÑO 8	2030	0	0	0	0	0	0	0	0	0	0	0	0	0
AÑO 9	2031	0	0	0	0	0	0	0	0	0	0	0	0	0
AÑO 10	2032	0	0	0	0	0	0	0	0	0	0	0	0	0
AÑO 11	2033	0	0	0	0	0	0	0	0	0	0	0	0	0
AÑO 12	2034	0	0	0	0	0	0	0	0	0	0	0	0	0
AÑO 13	2035	0	0	0	0	0	0	0	0	0	0	0	0	0



## Informe Indicativo de Demanda 2023-2043

AÑO 14	2036	0	0	0	0	0	0	0	0	0	0	0	0	0
AÑO 15	2037	0	0	0	0	0	0	0	0	0	0	0	0	0
AÑO 16	2038	0	0	0	0	0	0	0	0	0	0	0	0	0
AÑO 17	2039	0	0	0	0	0	0	0	0	0	0	0	0	0
AÑO 18	2040	0	0	0	0	0	0	0	0	0	0	0	0	0
AÑO 19	2041	0	0	0	0	0	0	0	0	0	0	0	0	0
AÑO 20	2042	0	0	0	0	0	0	0	0	0	0	0	0	0
AÑO 21	2043	0	0	0	0	0	0	0	0	0	0	0	0	0



### **1.419 Información suministrada por PROMARINA**

Mediante el formulario del Informe Indicativo de Demanda, Promarina presentó las proyecciones de crecimiento de la demanda, consumo de energía, curvas típicas y demanda máxima, para los siguientes veintiún (21) años.

El CND en cumplimiento de lo establecido en el numeral 5.1.1.5 de las Reglas Comerciales, el CND deberá analizar la coherencia de la información suministrada, pudiendo solicitar aclaraciones, realizar observaciones y requerir justificadamente modificaciones, para establecer la base de datos de demanda a utilizar, procedió a la validación de la información suministrada a través de los siguientes pasos:

Con los datos suministrados por la empresa se realizaron las comparaciones de la información recibida a las cuales no se le encontraron inconsistencias, por lo que la proyección suministrada fue utilizada en la confección del Informe Indicativo de Demandas

En La Tabla 419 se muestran los datos suministrados para el punto de medición Promarina.



# Informe Indicativo de Demanda 2023-2043

**TABLA #419**  
**DATOS PARA EL INFORME INDICATIVO DE DEMANDA**  
**PROYECTOS - DATOS**  
**PUNTO DE MEDICIÓN: PROMARINA**  
**PERIODO: 2023-2043**

Energía (MWh)														
	Año	Ene	Feb	Mar	Abr	May	Jun	Jul	Ago	Sep	Oct	Nov	Dic	TOTAL
AÑO 1	2023	223.8	197.36	223.0	214.16	232.51	688.18	774.75	659.68	375.35	266.42	167.21	519.05	4541.47
AÑO 2	2024	223.8	197.36	223.0	214.16	232.51	688.18	774.75	659.68	375.35	266.42	167.21	519.05	4541.47
AÑO 3	2025	223.8	197.36	223.0	214.16	232.51	688.18	774.75	659.68	375.35	266.42	167.21	519.05	4541.47
AÑO 4	2026	223.8	197.36	223.0	214.16	232.51	688.18	774.75	659.68	375.35	266.42	167.21	519.05	4541.47
AÑO 5	2027	223.8	197.36	223.0	214.16	232.51	688.18	774.75	659.68	375.35	266.42	167.21	519.05	4541.47
AÑO 6	2028	223.8	197.36	223.0	214.16	232.51	688.18	774.75	659.68	375.35	266.42	167.21	519.05	4541.47
AÑO 7	2029	223.8	197.36	223.0	214.16	232.51	688.18	774.75	659.68	375.35	266.42	167.21	519.05	4541.47
AÑO 8	2030	223.8	197.36	223.0	214.16	232.51	688.18	774.75	659.68	375.35	266.42	167.21	519.05	4541.47
AÑO 9	2031	223.8	197.36	223.0	214.16	232.51	688.18	774.75	659.68	375.35	266.42	167.21	519.05	4541.47
AÑO 10	2032	223.8	197.36	223.0	214.16	232.51	688.18	774.75	659.68	375.35	266.42	167.21	519.05	4541.47
AÑO 11	2033	223.8	197.36	223.0	214.16	232.51	688.18	774.75	659.68	375.35	266.42	167.21	519.05	4541.47
AÑO 12	2034	223.8	197.36	223.0	214.16	232.51	688.18	774.75	659.68	375.35	266.42	167.21	519.05	4541.47
AÑO 13	2035	223.8	197.36	223.0	214.16	232.51	688.18	774.75	659.68	375.35	266.42	167.21	519.05	4541.47
AÑO 14	2036	223.8	197.36	223.0	214.16	232.51	688.18	774.75	659.68	375.35	266.42	167.21	519.05	4541.47
AÑO 15	2037	223.8	197.36	223.0	214.16	232.51	688.18	774.75	659.68	375.35	266.42	167.21	519.05	4541.47
AÑO 16	2038	223.8	197.36	223.0	214.16	232.51	688.18	774.75	659.68	375.35	266.42	167.21	519.05	4541.47
AÑO 17	2039	223.8	197.36	223.0	214.16	232.51	688.18	774.75	659.68	375.35	266.42	167.21	519.05	4541.47
AÑO 18	2040	223.8	197.36	223.0	214.16	232.51	688.18	774.75	659.68	375.35	266.42	167.21	519.05	4541.47
AÑO 19	2041	223.8	197.36	223.0	214.16	232.51	688.18	774.75	659.68	375.35	266.42	167.21	519.05	4541.47
AÑO 20	2042	223.8	197.36	223.0	214.16	232.51	688.18	774.75	659.68	375.35	266.42	167.21	519.05	4541.47
AÑO 21	2043	223.8	197.36	223.0	214.16	232.51	688.18	774.75	659.68	375.35	266.42	167.21	519.05	4541.47

Factor de Carga														
	Año	Ene	Feb	Mar	Abr	May	Jun	Jul	Ago	Sep	Oct	Nov	Dic	PROM
AÑO 1	2023	0	0	0	0	0	0	0	0	0	0	0	0	0.0
AÑO 2	2024	0	0	0	0	0	0	0	0	0	0	0	0	0.0
AÑO 3	2025	0	0	0	0	0	0	0	0	0	0	0	0	0.0
AÑO 4	2026	0	0	0	0	0	0	0	0	0	0	0	0	0.0



# Informe Indicativo de Demanda 2023-2043

AÑO 5	2027	0	0	0	0	0	0	0	0	0	0	0	0	0.0
AÑO 6	2028	0	0	0	0	0	0	0	0	0	0	0	0	0.0
AÑO 7	2029	0	0	0	0	0	0	0	0	0	0	0	0	0.0
AÑO 8	2030	0	0	0	0	0	0	0	0	0	0	0	0	0.0
AÑO 9	2031	0	0	0	0	0	0	0	0	0	0	0	0	0.0
AÑO 10	2032	0	0	0	0	0	0	0	0	0	0	0	0	0.0
AÑO 11	2033	0	0	0	0	0	0	0	0	0	0	0	0	0.0
AÑO 12	2034	0	0	0	0	0	0	0	0	0	0	0	0	0.0
AÑO 13	2035	0	0	0	0	0	0	0	0	0	0	0	0	0.0
AÑO 14	2036	0	0	0	0	0	0	0	0	0	0	0	0	0.0
AÑO 15	2037	0	0	0	0	0	0	0	0	0	0	0	0	0.0
AÑO 16	2038	0	0	0	0	0	0	0	0	0	0	0	0	0.0
AÑO 17	2039	0	0	0	0	0	0	0	0	0	0	0	0	0.0
AÑO 18	2040	0	0	0	0	0	0	0	0	0	0	0	0	0.0
AÑO 19	2041	0	0	0	0	0	0	0	0	0	0	0	0	0.0
AÑO 20	2042	0	0	0	0	0	0	0	0	0	0	0	0	0.0
AÑO 21	2043	0	0	0	0	0	0	0	0	0	0	0	0	0.0

Potencia (MW)														
	Año	Ene	Feb	Mar	Abr	May	Jun	Jul	Ago	Sep	Oct	Nov	Dic	MAX
AÑO 1	2023	0	0	0	0	0	0	0	0	0	0	0	0	0
AÑO 2	2024	0	0	0	0	0	0	0	0	0	0	0	0	0
AÑO 3	2025	0	0	0	0	0	0	0	0	0	0	0	0	0
AÑO 4	2026	0	0	0	0	0	0	0	0	0	0	0	0	0
AÑO 5	2027	0	0	0	0	0	0	0	0	0	0	0	0	0
AÑO 6	2028	0	0	0	0	0	0	0	0	0	0	0	0	0
AÑO 7	2029	0	0	0	0	0	0	0	0	0	0	0	0	0
AÑO 8	2030	0	0	0	0	0	0	0	0	0	0	0	0	0
AÑO 9	2031	0	0	0	0	0	0	0	0	0	0	0	0	0
AÑO 10	2032	0	0	0	0	0	0	0	0	0	0	0	0	0
AÑO 11	2033	0	0	0	0	0	0	0	0	0	0	0	0	0
AÑO 12	2034	0	0	0	0	0	0	0	0	0	0	0	0	0
AÑO 13	2035	0	0	0	0	0	0	0	0	0	0	0	0	0



## Informe Indicativo de Demanda 2023-2043

AÑO 14	2036	0	0	0	0	0	0	0	0	0	0	0	0	0
AÑO 15	2037	0	0	0	0	0	0	0	0	0	0	0	0	0
AÑO 16	2038	0	0	0	0	0	0	0	0	0	0	0	0	0
AÑO 17	2039	0	0	0	0	0	0	0	0	0	0	0	0	0
AÑO 18	2040	0	0	0	0	0	0	0	0	0	0	0	0	0
AÑO 19	2041	0	0	0	0	0	0	0	0	0	0	0	0	0
AÑO 20	2042	0	0	0	0	0	0	0	0	0	0	0	0	0
AÑO 21	2043	0	0	0	0	0	0	0	0	0	0	0	0	0



### **1.420 Información suministrada por PROMOTORA SUPERCENTRO EL DORADO, S.A.**

Mediante el formulario del Informe Indicativo de Demanda, Promotora Supercentro El Dorado, S.A. presentó las proyecciones de crecimiento de la demanda, consumo de energía, curvas típicas y demanda máxima, para los siguientes veintiún (21) años.

El CND en cumplimiento de lo establecido en el numeral 5.1.1.5 de las Reglas Comerciales, el CND deberá analizar la coherencia de la información suministrada, pudiendo solicitar aclaraciones, realizar observaciones y requerir justificadamente modificaciones, para establecer la base de datos de demanda a utilizar, procedió a la validación de la información suministrada a través de los siguientes pasos:

Con los datos suministrados por la empresa se realizaron las comparaciones de la información recibida a las cuales no se le encontraron inconsistencias, por lo que la proyección suministrada fue utilizada en la confección del Informe Indicativo de Demandas

En La Tabla 420 se muestran los datos suministrados para el punto de medición Promotora Supercentro El Dorado, S.A..





# Informe Indicativo de Demanda 2023-2043

TABLA #420

DATOS PARA EL INFORME INDICATIVO DE DEMANDA

PROYECTOS - DATOS

PUNTO DE MEDICIÓN: PROMOTORA SUPERCENTRO EL DORADO, S.A.

PERIODO: 2023-2043

Energía (MWh)														
	Año	Ene	Feb	Mar	Abr	May	Jun	Jul	Ago	Sep	Oct	Nov	Dic	TOTAL
AÑO 1	2023	139.72	124.5	142.52	139.67	149.68	147.32	152.23	152.23	147.32	152.23	147.32	152.23	1746.97
AÑO 2	2024	139.72	124.5	142.52	139.67	149.68	147.32	152.23	152.23	147.32	152.23	147.32	152.23	1746.97
AÑO 3	2025	139.72	124.5	142.52	139.67	149.68	147.32	152.23	152.23	147.32	152.23	147.32	152.23	1746.97
AÑO 4	2026	139.72	124.5	142.52	139.67	149.68	147.32	152.23	152.23	147.32	152.23	147.32	152.23	1746.97
AÑO 5	2027	139.72	124.5	142.52	139.67	149.68	147.32	152.23	152.23	147.32	152.23	147.32	152.23	1746.97
AÑO 6	2028	139.72	124.5	142.52	139.67	149.68	147.32	152.23	152.23	147.32	152.23	147.32	152.23	1746.97
AÑO 7	2029	139.72	124.5	142.52	139.67	149.68	147.32	152.23	152.23	147.32	152.23	147.32	152.23	1746.97
AÑO 8	2030	139.72	124.5	142.52	139.67	149.68	147.32	152.23	152.23	147.32	152.23	147.32	152.23	1746.97
AÑO 9	2031	139.72	124.5	142.52	139.67	149.68	147.32	152.23	152.23	147.32	152.23	147.32	152.23	1746.97
AÑO 10	2032	139.72	124.5	142.52	139.67	149.68	147.32	152.23	152.23	147.32	152.23	147.32	152.23	1746.97
AÑO 11	2033	139.72	124.5	142.52	139.67	149.68	147.32	152.23	152.23	147.32	152.23	147.32	152.23	1746.97
AÑO 12	2034	139.72	124.5	142.52	139.67	149.68	147.32	152.23	152.23	147.32	152.23	147.32	152.23	1746.97
AÑO 13	2035	139.72	124.5	142.52	139.67	149.68	147.32	152.23	152.23	147.32	152.23	147.32	152.23	1746.97
AÑO 14	2036	139.72	124.5	142.52	139.67	149.68	147.32	152.23	152.23	147.32	152.23	147.32	152.23	1746.97
AÑO 15	2037	139.72	124.5	142.52	139.67	149.68	147.32	152.23	152.23	147.32	152.23	147.32	152.23	1746.97
AÑO 16	2038	139.72	124.5	142.52	139.67	149.68	147.32	152.23	152.23	147.32	152.23	147.32	152.23	1746.97
AÑO 17	2039	139.72	124.5	142.52	139.67	149.68	147.32	152.23	152.23	147.32	152.23	147.32	152.23	1746.97
AÑO 18	2040	139.72	124.5	142.52	139.67	149.68	147.32	152.23	152.23	147.32	152.23	147.32	152.23	1746.97
AÑO 19	2041	139.72	124.5	142.52	139.67	149.68	147.32	152.23	152.23	147.32	152.23	147.32	152.23	1746.97
AÑO 20	2042	139.72	124.5	142.52	139.67	149.68	147.32	152.23	152.23	147.32	152.23	147.32	152.23	1746.97
AÑO 21	2043	139.72	124.5	142.52	139.67	149.68	147.32	152.23	152.23	147.32	152.23	147.32	152.23	1746.97

Factor de Carga														
	Año	Ene	Feb	Mar	Abr	May	Jun	Jul	Ago	Sep	Oct	Nov	Dic	PROM
AÑO 1	2023	0	0	0	0	0	0	0	0	0	0	0	0	0.0
AÑO 2	2024	0	0	0	0	0	0	0	0	0	0	0	0	0.0
AÑO 3	2025	0	0	0	0	0	0	0	0	0	0	0	0	0.0
AÑO 4	2026	0	0	0	0	0	0	0	0	0	0	0	0	0.0



# Informe Indicativo de Demanda 2023-2043

AÑO 5	2027	0	0	0	0	0	0	0	0	0	0	0	0	0.0
AÑO 6	2028	0	0	0	0	0	0	0	0	0	0	0	0	0.0
AÑO 7	2029	0	0	0	0	0	0	0	0	0	0	0	0	0.0
AÑO 8	2030	0	0	0	0	0	0	0	0	0	0	0	0	0.0
AÑO 9	2031	0	0	0	0	0	0	0	0	0	0	0	0	0.0
AÑO 10	2032	0	0	0	0	0	0	0	0	0	0	0	0	0.0
AÑO 11	2033	0	0	0	0	0	0	0	0	0	0	0	0	0.0
AÑO 12	2034	0	0	0	0	0	0	0	0	0	0	0	0	0.0
AÑO 13	2035	0	0	0	0	0	0	0	0	0	0	0	0	0.0
AÑO 14	2036	0	0	0	0	0	0	0	0	0	0	0	0	0.0
AÑO 15	2037	0	0	0	0	0	0	0	0	0	0	0	0	0.0
AÑO 16	2038	0	0	0	0	0	0	0	0	0	0	0	0	0.0
AÑO 17	2039	0	0	0	0	0	0	0	0	0	0	0	0	0.0
AÑO 18	2040	0	0	0	0	0	0	0	0	0	0	0	0	0.0
AÑO 19	2041	0	0	0	0	0	0	0	0	0	0	0	0	0.0
AÑO 20	2042	0	0	0	0	0	0	0	0	0	0	0	0	0.0
AÑO 21	2043	0	0	0	0	0	0	0	0	0	0	0	0	0.0

Potencia (MW)														
	Año	Ene	Feb	Mar	Abr	May	Jun	Jul	Ago	Sep	Oct	Nov	Dic	MAX
AÑO 1	2023	0	0	0	0	0	0	0	0	0	0	0	0	0
AÑO 2	2024	0	0	0	0	0	0	0	0	0	0	0	0	0
AÑO 3	2025	0	0	0	0	0	0	0	0	0	0	0	0	0
AÑO 4	2026	0	0	0	0	0	0	0	0	0	0	0	0	0
AÑO 5	2027	0	0	0	0	0	0	0	0	0	0	0	0	0
AÑO 6	2028	0	0	0	0	0	0	0	0	0	0	0	0	0
AÑO 7	2029	0	0	0	0	0	0	0	0	0	0	0	0	0
AÑO 8	2030	0	0	0	0	0	0	0	0	0	0	0	0	0
AÑO 9	2031	0	0	0	0	0	0	0	0	0	0	0	0	0
AÑO 10	2032	0	0	0	0	0	0	0	0	0	0	0	0	0
AÑO 11	2033	0	0	0	0	0	0	0	0	0	0	0	0	0
AÑO 12	2034	0	0	0	0	0	0	0	0	0	0	0	0	0
AÑO 13	2035	0	0	0	0	0	0	0	0	0	0	0	0	0



## Informe Indicativo de Demanda 2023-2043

AÑO 14	2036	0	0	0	0	0	0	0	0	0	0	0	0	0
AÑO 15	2037	0	0	0	0	0	0	0	0	0	0	0	0	0
AÑO 16	2038	0	0	0	0	0	0	0	0	0	0	0	0	0
AÑO 17	2039	0	0	0	0	0	0	0	0	0	0	0	0	0
AÑO 18	2040	0	0	0	0	0	0	0	0	0	0	0	0	0
AÑO 19	2041	0	0	0	0	0	0	0	0	0	0	0	0	0
AÑO 20	2042	0	0	0	0	0	0	0	0	0	0	0	0	0
AÑO 21	2043	0	0	0	0	0	0	0	0	0	0	0	0	0



### **1.421 Información suministrada por PROMOTORA LAS AMÉRICAS GOLDEN TOWER, S.A.**

Mediante el formulario del Informe Indicativo de Demanda, Promotora Las Américas Golden Tower, S.A. presentó las proyecciones de crecimiento de la demanda, consumo de energía, curvas típicas y demanda máxima, para los siguientes veintiún (21) años.

El CND en cumplimiento de lo establecido en el numeral 5.1.1.5 de las Reglas Comerciales, el CND deberá analizar la coherencia de la información suministrada, pudiendo solicitar aclaraciones, realizar observaciones y requerir justificadamente modificaciones, para establecer la base de datos de demanda a utilizar, procedió a la validación de la información suministrada a través de los siguientes pasos:

Con los datos suministrados por la empresa se realizaron las comparaciones de la información recibida a las cuales no se le encontraron inconsistencias, por lo que la proyección suministrada fue utilizada en la confección del Informe Indicativo de Demandas

En La Tabla 421 se muestran los datos suministrados para el punto de medición Promotora Las Américas Golden Tower, S.A..



# Informe Indicativo de Demanda 2023-2043

TABLA #421

DATOS PARA EL INFORME INDICATIVO DE DEMANDA

PROYECTOS - DATOS

PUNTO DE MEDICIÓN: PROMOTORA LAS AMÉRICAS GOLDEN TOWER, S.A.

PERIODO: 2023-2043

Energía (MWh)														
	Año	Ene	Feb	Mar	Abr	May	Jun	Jul	Ago	Sep	Oct	Nov	Dic	TOTAL
AÑO 1	2023	247.32	249.49	250.56	247.73	241.68	248.46	246.44	246.29	248.14	250.11	251.83	255.36	2983.41
AÑO 2	2024	245.51	242.67	245.75	247.93	251.88	249.65	246.64	246.49	250.34	250.3	255.02	255.56	2987.74
AÑO 3	2025	245.51	242.67	245.75	247.93	251.88	249.65	246.64	246.49	250.34	250.3	255.02	255.56	2987.74
AÑO 4	2026	245.51	242.67	245.75	247.93	251.88	249.65	246.64	246.49	250.34	250.3	255.02	255.56	2987.74
AÑO 5	2027	245.51	242.67	245.75	247.93	251.88	249.65	246.64	246.49	250.34	250.3	255.02	255.56	2987.74
AÑO 6	2028	245.51	242.67	245.75	247.93	251.88	249.65	246.64	246.49	250.34	250.3	255.02	255.56	2987.74
AÑO 7	2029	245.51	242.67	245.75	247.93	251.88	249.65	246.64	246.49	250.34	250.3	255.02	255.56	2987.74
AÑO 8	2030	245.51	242.67	245.75	247.93	251.88	249.65	246.64	246.49	250.34	250.3	255.02	255.56	2987.74
AÑO 9	2031	245.51	242.67	245.75	247.93	251.88	249.65	246.64	246.49	250.34	250.3	255.02	255.56	2987.74
AÑO 10	2032	245.51	242.67	245.75	247.93	251.88	249.65	246.64	246.49	250.34	250.3	255.02	255.56	2987.74
AÑO 11	2033	245.51	242.67	245.75	247.93	251.88	249.65	246.64	246.49	250.34	250.3	255.02	255.56	2987.74
AÑO 12	2034	245.51	242.67	245.75	247.93	251.88	249.65	246.64	246.49	250.34	250.3	255.02	255.56	2987.74
AÑO 13	2035	245.51	242.67	245.75	247.93	251.88	249.65	246.64	246.49	250.34	250.3	255.02	255.56	2987.74
AÑO 14	2036	245.51	242.67	245.75	247.93	251.88	249.65	246.64	246.49	250.34	250.3	255.02	255.56	2987.74
AÑO 15	2037	245.51	242.67	245.75	247.93	251.88	249.65	246.64	246.49	250.34	250.3	255.02	255.56	2987.74
AÑO 16	2038	245.51	242.67	245.75	247.93	251.88	249.65	246.64	246.49	250.34	250.3	255.02	255.56	2987.74
AÑO 17	2039	245.51	242.67	245.75	247.93	251.88	249.65	246.64	246.49	250.34	250.3	255.02	255.56	2987.74
AÑO 18	2040	245.51	242.67	245.75	247.93	251.88	249.65	246.64	246.49	250.34	250.3	255.02	255.56	2987.74
AÑO 19	2041	245.51	242.67	245.75	247.93	251.88	249.65	246.64	246.49	250.34	250.3	255.02	255.56	2987.74
AÑO 20	2042	245.51	242.67	245.75	247.93	251.88	249.65	246.64	246.49	250.34	250.3	255.02	255.56	2987.74
AÑO 21	2043	245.51	242.67	245.75	247.93	251.88	249.65	246.64	246.49	250.34	250.3	255.02	255.56	2987.74

Factor de Carga														
	Año	Ene	Feb	Mar	Abr	May	Jun	Jul	Ago	Sep	Oct	Nov	Dic	PROM
AÑO 1	2023	0	0	0	0	0	0	0	0	0	0	0	0	0.0
AÑO 2	2024	0	0	0	0	0	0	0	0	0	0	0	0	0.0
AÑO 3	2025	0	0	0	0	0	0	0	0	0	0	0	0	0.0
AÑO 4	2026	0	0	0	0	0	0	0	0	0	0	0	0	0.0



## Informe Indicativo de Demanda 2023-2043

AÑO 5	2027	0	0	0	0	0	0	0	0	0	0	0	0	0.0
AÑO 6	2028	0	0	0	0	0	0	0	0	0	0	0	0	0.0
AÑO 7	2029	0	0	0	0	0	0	0	0	0	0	0	0	0.0
AÑO 8	2030	0	0	0	0	0	0	0	0	0	0	0	0	0.0
AÑO 9	2031	0	0	0	0	0	0	0	0	0	0	0	0	0.0
AÑO 10	2032	0	0	0	0	0	0	0	0	0	0	0	0	0.0
AÑO 11	2033	0	0	0	0	0	0	0	0	0	0	0	0	0.0
AÑO 12	2034	0	0	0	0	0	0	0	0	0	0	0	0	0.0
AÑO 13	2035	0	0	0	0	0	0	0	0	0	0	0	0	0.0
AÑO 14	2036	0	0	0	0	0	0	0	0	0	0	0	0	0.0
AÑO 15	2037	0	0	0	0	0	0	0	0	0	0	0	0	0.0
AÑO 16	2038	0	0	0	0	0	0	0	0	0	0	0	0	0.0
AÑO 17	2039	0	0	0	0	0	0	0	0	0	0	0	0	0.0
AÑO 18	2040	0	0	0	0	0	0	0	0	0	0	0	0	0.0
AÑO 19	2041	0	0	0	0	0	0	0	0	0	0	0	0	0.0
AÑO 20	2042	0	0	0	0	0	0	0	0	0	0	0	0	0.0
AÑO 21	2043	0	0	0	0	0	0	0	0	0	0	0	0	0.0

Potencia (MW)														
	Año	Ene	Feb	Mar	Abr	May	Jun	Jul	Ago	Sep	Oct	Nov	Dic	MAX
AÑO 1	2023	0	0	0	0	0	0	0	0	0	0	0	0	0
AÑO 2	2024	0	0	0	0	0	0	0	0	0	0	0	0	0
AÑO 3	2025	0	0	0	0	0	0	0	0	0	0	0	0	0
AÑO 4	2026	0	0	0	0	0	0	0	0	0	0	0	0	0
AÑO 5	2027	0	0	0	0	0	0	0	0	0	0	0	0	0
AÑO 6	2028	0	0	0	0	0	0	0	0	0	0	0	0	0
AÑO 7	2029	0	0	0	0	0	0	0	0	0	0	0	0	0
AÑO 8	2030	0	0	0	0	0	0	0	0	0	0	0	0	0
AÑO 9	2031	0	0	0	0	0	0	0	0	0	0	0	0	0
AÑO 10	2032	0	0	0	0	0	0	0	0	0	0	0	0	0
AÑO 11	2033	0	0	0	0	0	0	0	0	0	0	0	0	0
AÑO 12	2034	0	0	0	0	0	0	0	0	0	0	0	0	0
AÑO 13	2035	0	0	0	0	0	0	0	0	0	0	0	0	0



## Informe Indicativo de Demanda 2023-2043

AÑO 14	2036	0	0	0	0	0	0	0	0	0	0	0	0	0
AÑO 15	2037	0	0	0	0	0	0	0	0	0	0	0	0	0
AÑO 16	2038	0	0	0	0	0	0	0	0	0	0	0	0	0
AÑO 17	2039	0	0	0	0	0	0	0	0	0	0	0	0	0
AÑO 18	2040	0	0	0	0	0	0	0	0	0	0	0	0	0
AÑO 19	2041	0	0	0	0	0	0	0	0	0	0	0	0	0
AÑO 20	2042	0	0	0	0	0	0	0	0	0	0	0	0	0
AÑO 21	2043	0	0	0	0	0	0	0	0	0	0	0	0	0



### **1.422 Información suministrada por PROSERV, S.A.**

Mediante el formulario del Informe Indicativo de Demanda, Proserv, S.A. presentó las proyecciones de crecimiento de la demanda, consumo de energía, curvas típicas y demanda máxima, para los siguientes veintiún (21) años.

El CND en cumplimiento de lo establecido en el numeral 5.1.1.5 de las Reglas Comerciales, el CND deberá analizar la coherencia de la información suministrada, pudiendo solicitar aclaraciones, realizar observaciones y requerir justificadamente modificaciones, para establecer la base de datos de demanda a utilizar, procedió a la validación de la información suministrada a través de los siguientes pasos:

Con los datos suministrados por la empresa se realizaron las comparaciones de la información recibida a las cuales no se le encontraron inconsistencias, por lo que la proyección suministrada fue utilizada en la confección del Informe Indicativo de Demandas

En La Tabla 422 se muestran los datos suministrados para el punto de medición Proserv, S.A..





# Informe Indicativo de Demanda 2023-2043

**TABLA #422**  
**DATOS PARA EL INFORME INDICATIVO DE DEMANDA**  
**PROYECTOS - DATOS**  
**PUNTO DE MEDICIÓN: PROSERV, S.A.**  
**PERIODO: 2023-2043**

Energía (MWh)														
	Año	Ene	Feb	Mar	Abr	May	Jun	Jul	Ago	Sep	Oct	Nov	Dic	TOTAL
AÑO 1	2023	99.99	99.99	99.99	99.99	99.99	99.99	99.99	99.99	99.99	99.99	99.99	99.99	1199.83
AÑO 2	2024	100.79	100.79	100.79	100.79	100.79	100.79	100.79	100.79	100.79	100.79	100.79	100.79	1209.43
AÑO 3	2025	101.59	101.59	101.59	101.59	101.59	101.59	101.59	101.59	101.59	101.59	101.59	101.59	1219.11
AÑO 4	2026	102.41	102.41	102.41	102.41	102.41	102.41	102.41	102.41	102.41	102.41	102.41	102.41	1228.86
AÑO 5	2027	103.22	103.22	103.22	103.22	103.22	103.22	103.22	103.22	103.22	103.22	103.22	103.22	1238.69
AÑO 6	2028	104.05	104.05	104.05	104.05	104.05	104.05	104.05	104.05	104.05	104.05	104.05	104.05	1248.6
AÑO 7	2029	104.88	104.88	104.88	104.88	104.88	104.88	104.88	104.88	104.88	104.88	104.88	104.88	1258.59
AÑO 8	2030	105.72	105.72	105.72	105.72	105.72	105.72	105.72	105.72	105.72	105.72	105.72	105.72	1268.66
AÑO 9	2031	106.57	106.57	106.57	106.57	106.57	106.57	106.57	106.57	106.57	106.57	106.57	106.57	1278.81
AÑO 10	2032	107.42	107.42	107.42	107.42	107.42	107.42	107.42	107.42	107.42	107.42	107.42	107.42	1289.04
AÑO 11	2033	108.28	108.28	108.28	108.28	108.28	108.28	108.28	108.28	108.28	108.28	108.28	108.28	1299.35
AÑO 12	2034	109.15	109.15	109.15	109.15	109.15	109.15	109.15	109.15	109.15	109.15	109.15	109.15	1309.75
AÑO 13	2035	110.02	110.02	110.02	110.02	110.02	110.02	110.02	110.02	110.02	110.02	110.02	110.02	1320.22
AÑO 14	2036	110.9	110.9	110.9	110.9	110.9	110.9	110.9	110.9	110.9	110.9	110.9	110.9	1330.78
AÑO 15	2037	111.79	111.79	111.79	111.79	111.79	111.79	111.79	111.79	111.79	111.79	111.79	111.79	1341.43
AÑO 16	2038	112.68	112.68	112.68	112.68	112.68	112.68	112.68	112.68	112.68	112.68	112.68	112.68	1352.16
AÑO 17	2039	113.58	113.58	113.58	113.58	113.58	113.58	113.58	113.58	113.58	113.58	113.58	113.58	1362.98
AÑO 18	2040	114.49	114.49	114.49	114.49	114.49	114.49	114.49	114.49	114.49	114.49	114.49	114.49	1373.88
AÑO 19	2041	115.41	115.41	115.41	115.41	115.41	115.41	115.41	115.41	115.41	115.41	115.41	115.41	1384.87
AÑO 20	2042	116.33	116.33	116.33	116.33	116.33	116.33	116.33	116.33	116.33	116.33	116.33	116.33	1395.95
AÑO 21	2043	117.26	117.26	117.26	117.26	117.26	117.26	117.26	117.26	117.26	117.26	117.26	117.26	1407.12

Factor de Carga														
	Año	Ene	Feb	Mar	Abr	May	Jun	Jul	Ago	Sep	Oct	Nov	Dic	PROM
AÑO 1	2023	0	0	0	0	0	0	0	0	0	0	0	0	0.0
AÑO 2	2024	0	0	0	0	0	0	0	0	0	0	0	0	0.0
AÑO 3	2025	0	0	0	0	0	0	0	0	0	0	0	0	0.0
AÑO 4	2026	0	0	0	0	0	0	0	0	0	0	0	0	0.0



# Informe Indicativo de Demanda 2023-2043

AÑO 5	2027	0	0	0	0	0	0	0	0	0	0	0	0	0.0
AÑO 6	2028	0	0	0	0	0	0	0	0	0	0	0	0	0.0
AÑO 7	2029	0	0	0	0	0	0	0	0	0	0	0	0	0.0
AÑO 8	2030	0	0	0	0	0	0	0	0	0	0	0	0	0.0
AÑO 9	2031	0	0	0	0	0	0	0	0	0	0	0	0	0.0
AÑO 10	2032	0	0	0	0	0	0	0	0	0	0	0	0	0.0
AÑO 11	2033	0	0	0	0	0	0	0	0	0	0	0	0	0.0
AÑO 12	2034	0	0	0	0	0	0	0	0	0	0	0	0	0.0
AÑO 13	2035	0	0	0	0	0	0	0	0	0	0	0	0	0.0
AÑO 14	2036	0	0	0	0	0	0	0	0	0	0	0	0	0.0
AÑO 15	2037	0	0	0	0	0	0	0	0	0	0	0	0	0.0
AÑO 16	2038	0	0	0	0	0	0	0	0	0	0	0	0	0.0
AÑO 17	2039	0	0	0	0	0	0	0	0	0	0	0	0	0.0
AÑO 18	2040	0	0	0	0	0	0	0	0	0	0	0	0	0.0
AÑO 19	2041	0	0	0	0	0	0	0	0	0	0	0	0	0.0
AÑO 20	2042	0	0	0	0	0	0	0	0	0	0	0	0	0.0
AÑO 21	2043	0	0	0	0	0	0	0	0	0	0	0	0	0.0

Potencia (MW)														
	Año	Ene	Feb	Mar	Abr	May	Jun	Jul	Ago	Sep	Oct	Nov	Dic	MAX
AÑO 1	2023	0	0	0	0	0	0	0	0	0	0	0	0	0
AÑO 2	2024	0	0	0	0	0	0	0	0	0	0	0	0	0
AÑO 3	2025	0	0	0	0	0	0	0	0	0	0	0	0	0
AÑO 4	2026	0	0	0	0	0	0	0	0	0	0	0	0	0
AÑO 5	2027	0	0	0	0	0	0	0	0	0	0	0	0	0
AÑO 6	2028	0	0	0	0	0	0	0	0	0	0	0	0	0
AÑO 7	2029	0	0	0	0	0	0	0	0	0	0	0	0	0
AÑO 8	2030	0	0	0	0	0	0	0	0	0	0	0	0	0
AÑO 9	2031	0	0	0	0	0	0	0	0	0	0	0	0	0
AÑO 10	2032	0	0	0	0	0	0	0	0	0	0	0	0	0
AÑO 11	2033	0	0	0	0	0	0	0	0	0	0	0	0	0
AÑO 12	2034	0	0	0	0	0	0	0	0	0	0	0	0	0
AÑO 13	2035	0	0	0	0	0	0	0	0	0	0	0	0	0



## Informe Indicativo de Demanda 2023-2043

AÑO 14	2036	0	0	0	0	0	0	0	0	0	0	0	0	0
AÑO 15	2037	0	0	0	0	0	0	0	0	0	0	0	0	0
AÑO 16	2038	0	0	0	0	0	0	0	0	0	0	0	0	0
AÑO 17	2039	0	0	0	0	0	0	0	0	0	0	0	0	0
AÑO 18	2040	0	0	0	0	0	0	0	0	0	0	0	0	0
AÑO 19	2041	0	0	0	0	0	0	0	0	0	0	0	0	0
AÑO 20	2042	0	0	0	0	0	0	0	0	0	0	0	0	0
AÑO 21	2043	0	0	0	0	0	0	0	0	0	0	0	0	0



### **1.423 Información suministrada por PSA PANAMA INTERNATIONAL TERMINAL**

Mediante el formulario del Informe Indicativo de Demanda, Psa Panama International Terminal presentó las proyecciones de crecimiento de la demanda, consumo de energía, curvas típicas y demanda máxima, para los siguientes veintiún (21) años.

El CND en cumplimiento de lo establecido en el numeral 5.1.1.5 de las Reglas Comerciales, el CND deberá analizar la coherencia de la información suministrada, pudiendo solicitar aclaraciones, realizar observaciones y requerir justificadamente modificaciones, para establecer la base de datos de demanda a utilizar, procedió a la validación de la información suministrada a través de los siguientes pasos:

Con los datos suministrados por la empresa se realizaron las comparaciones de la información recibida a las cuales no se le encontraron inconsistencias, por lo que la proyección suministrada fue utilizada en la confección del Informe Indicativo de Demandas

En La Tabla 423 se muestran los datos suministrados para el punto de medición Psa Panama International Terminal.



# Informe Indicativo de Demanda 2023-2043

**TABLA #423**  
**DATOS PARA EL INFORME INDICATIVO DE DEMANDA**  
**PROYECTOS - DATOS**  
**PUNTO DE MEDICIÓN: PSA PANAMA INTERNATIONAL TERMINAL**  
**PERIODO: 2023-2043**

		Energía (MWh)												
	Año	Ene	Feb	Mar	Abr	May	Jun	Jul	Ago	Sep	Oct	Nov	Dic	TOTAL
AÑO 1	2023	3484.5	3484.5	3484.5	3484.5	3484.5	3484.5	3484.5	3484.5	3484.5	3484.5	3484.5	3484.5	41814.0
AÑO 2	2024	3519.35	3519.35	3519.35	3519.35	3519.35	3519.35	3519.35	3519.35	3519.35	3519.35	3519.35	3519.35	42232.14
AÑO 3	2025	3554.54	3554.54	3554.54	3554.54	3554.54	3554.54	3554.54	3554.54	3554.54	3554.54	3554.54	3554.54	42654.46
AÑO 4	2026	3590.08	3590.08	3590.08	3590.08	3590.08	3590.08	3590.08	3590.08	3590.08	3590.08	3590.08	3590.08	43081.01
AÑO 5	2027	3625.98	3625.98	3625.98	3625.98	3625.98	3625.98	3625.98	3625.98	3625.98	3625.98	3625.98	3625.98	43511.82
AÑO 6	2028	3662.24	3662.24	3662.24	3662.24	3662.24	3662.24	3662.24	3662.24	3662.24	3662.24	3662.24	3662.24	43946.93
AÑO 7	2029	3698.87	3698.87	3698.87	3698.87	3698.87	3698.87	3698.87	3698.87	3698.87	3698.87	3698.87	3698.87	44386.4
AÑO 8	2030	3735.86	3735.86	3735.86	3735.86	3735.86	3735.86	3735.86	3735.86	3735.86	3735.86	3735.86	3735.86	44830.27
AÑO 9	2031	3773.21	3773.21	3773.21	3773.21	3773.21	3773.21	3773.21	3773.21	3773.21	3773.21	3773.21	3773.21	45278.57
AÑO 10	2032	3773.21	3773.21	3773.21	3773.21	3773.21	3773.21	3773.21	3773.21	3773.21	3773.21	3773.21	3773.21	45278.57
AÑO 11	2033	3773.21	3773.21	3773.21	3773.21	3773.21	3773.21	3773.21	3773.21	3773.21	3773.21	3773.21	3773.21	45278.57
AÑO 12	2034	3773.21	3773.21	3773.21	3773.21	3773.21	3773.21	3773.21	3773.21	3773.21	3773.21	3773.21	3773.21	45278.57
AÑO 13	2035	3773.21	3773.21	3773.21	3773.21	3773.21	3773.21	3773.21	3773.21	3773.21	3773.21	3773.21	3773.21	45278.57
AÑO 14	2036	3773.21	3773.21	3773.21	3773.21	3773.21	3773.21	3773.21	3773.21	3773.21	3773.21	3773.21	3773.21	45278.57
AÑO 15	2037	3773.21	3773.21	3773.21	3773.21	3773.21	3773.21	3773.21	3773.21	3773.21	3773.21	3773.21	3773.21	45278.57
AÑO 16	2038	3773.21	3773.21	3773.21	3773.21	3773.21	3773.21	3773.21	3773.21	3773.21	3773.21	3773.21	3773.21	45278.57
AÑO 17	2039	3773.21	3773.21	3773.21	3773.21	3773.21	3773.21	3773.21	3773.21	3773.21	3773.21	3773.21	3773.21	45278.57
AÑO 18	2040	3773.21	3773.21	3773.21	3773.21	3773.21	3773.21	3773.21	3773.21	3773.21	3773.21	3773.21	3773.21	45278.57
AÑO 19	2041	3773.21	3773.21	3773.21	3773.21	3773.21	3773.21	3773.21	3773.21	3773.21	3773.21	3773.21	3773.21	45278.57
AÑO 20	2042	3773.21	3773.21	3773.21	3773.21	3773.21	3773.21	3773.21	3773.21	3773.21	3773.21	3773.21	3773.21	45278.57
AÑO 21	2043	3773.21	3773.21	3773.21	3773.21	3773.21	3773.21	3773.21	3773.21	3773.21	3773.21	3773.21	3773.21	45278.57

		Factor de Carga												
	Año	Ene	Feb	Mar	Abr	May	Jun	Jul	Ago	Sep	Oct	Nov	Dic	PROM



# Informe Indicativo de Demanda 2023-2043

AÑO 1	2023	0	0	0	0	0	0	0	0	0	0	0	0	0.0
AÑO 2	2024	0	0	0	0	0	0	0	0	0	0	0	0	0.0
AÑO 3	2025	0	0	0	0	0	0	0	0	0	0	0	0	0.0
AÑO 4	2026	0	0	0	0	0	0	0	0	0	0	0	0	0.0
AÑO 5	2027	0	0	0	0	0	0	0	0	0	0	0	0	0.0
AÑO 6	2028	0	0	0	0	0	0	0	0	0	0	0	0	0.0
AÑO 7	2029	0	0	0	0	0	0	0	0	0	0	0	0	0.0
AÑO 8	2030	0	0	0	0	0	0	0	0	0	0	0	0	0.0
AÑO 9	2031	0	0	0	0	0	0	0	0	0	0	0	0	0.0
AÑO 10	2032	0	0	0	0	0	0	0	0	0	0	0	0	0.0
AÑO 11	2033	0	0	0	0	0	0	0	0	0	0	0	0	0.0
AÑO 12	2034	0	0	0	0	0	0	0	0	0	0	0	0	0.0
AÑO 13	2035	0	0	0	0	0	0	0	0	0	0	0	0	0.0
AÑO 14	2036	0	0	0	0	0	0	0	0	0	0	0	0	0.0
AÑO 15	2037	0	0	0	0	0	0	0	0	0	0	0	0	0.0
AÑO 16	2038	0	0	0	0	0	0	0	0	0	0	0	0	0.0
AÑO 17	2039	0	0	0	0	0	0	0	0	0	0	0	0	0.0
AÑO 18	2040	0	0	0	0	0	0	0	0	0	0	0	0	0.0
AÑO 19	2041	0	0	0	0	0	0	0	0	0	0	0	0	0.0
AÑO 20	2042	0	0	0	0	0	0	0	0	0	0	0	0	0.0
AÑO 21	2043	0	0	0	0	0	0	0	0	0	0	0	0	0.0

Potencia (MW)														
	Año	Ene	Feb	Mar	Abr	May	Jun	Jul	Ago	Sep	Oct	Nov	Dic	MAX
AÑO 1	2023	0	0	0	0	0	0	0	0	0	0	0	0	0
AÑO 2	2024	0	0	0	0	0	0	0	0	0	0	0	0	0
AÑO 3	2025	0	0	0	0	0	0	0	0	0	0	0	0	0
AÑO 4	2026	0	0	0	0	0	0	0	0	0	0	0	0	0
AÑO 5	2027	0	0	0	0	0	0	0	0	0	0	0	0	0
AÑO 6	2028	0	0	0	0	0	0	0	0	0	0	0	0	0
AÑO 7	2029	0	0	0	0	0	0	0	0	0	0	0	0	0
AÑO 8	2030	0	0	0	0	0	0	0	0	0	0	0	0	0
AÑO 9	2031	0	0	0	0	0	0	0	0	0	0	0	0	0



## Informe Indicativo de Demanda 2023-2043

AÑO 10	2032	0	0	0	0	0	0	0	0	0	0	0	0	0
AÑO 11	2033	0	0	0	0	0	0	0	0	0	0	0	0	0
AÑO 12	2034	0	0	0	0	0	0	0	0	0	0	0	0	0
AÑO 13	2035	0	0	0	0	0	0	0	0	0	0	0	0	0
AÑO 14	2036	0	0	0	0	0	0	0	0	0	0	0	0	0
AÑO 15	2037	0	0	0	0	0	0	0	0	0	0	0	0	0
AÑO 16	2038	0	0	0	0	0	0	0	0	0	0	0	0	0
AÑO 17	2039	0	0	0	0	0	0	0	0	0	0	0	0	0
AÑO 18	2040	0	0	0	0	0	0	0	0	0	0	0	0	0
AÑO 19	2041	0	0	0	0	0	0	0	0	0	0	0	0	0
AÑO 20	2042	0	0	0	0	0	0	0	0	0	0	0	0	0
AÑO 21	2043	0	0	0	0	0	0	0	0	0	0	0	0	0



### **1.424 Información suministrada por PTP ESTACIÓN DE BOMBEO CHARCO AZUL**

Mediante el formulario del Informe Indicativo de Demanda, Ptp Estación De Bombeo Charco Azul presentó las proyecciones de crecimiento de la demanda, consumo de energía, curvas típicas y demanda máxima, para los siguientes veintiún (21) años.

El CND en cumplimiento de lo establecido en el numeral 5.1.1.5 de las Reglas Comerciales, el CND deberá analizar la coherencia de la información suministrada, pudiendo solicitar aclaraciones, realizar observaciones y requerir justificadamente modificaciones, para establecer la base de datos de demanda a utilizar, procedió a la validación de la información suministrada a través de los siguientes pasos:

Con los datos suministrados por la empresa se realizaron las comparaciones de la información recibida a las cuales no se le encontraron inconsistencias, por lo que la proyección suministrada fue utilizada en la confección del Informe Indicativo de Demandas

En La Tabla 424 se muestran los datos suministrados para el punto de medición Ptp Estación De Bombeo Charco Azul.





# Informe Indicativo de Demanda 2023-2043

**TABLA #424**  
**DATOS PARA EL INFORME INDICATIVO DE DEMANDA**  
**PROYECTOS - DATOS**  
**PUNTO DE MEDICIÓN: PTP ESTACIÓN DE BOMBEO CHARCO AZUL**  
**PERIODO: 2023-2043**

Energía (MWh)														
	Año	Ene	Feb	Mar	Abr	May	Jun	Jul	Ago	Sep	Oct	Nov	Dic	TOTAL
AÑO 1	2023	190.0	155.0	170.0	176.0	179.0	180.0	171.31	167.0	147.0	149.0	165.0	179.0	2028.31
AÑO 2	2024	193.0	156.0	176.0	179.0	180.0	171.31	170.0	166.0	149.0	148.0	167.0	180.0	2035.31
AÑO 3	2025	196.0	154.0	179.0	180.0	171.31	170.0	180.0	168.0	148.0	150.0	178.0	171.31	2045.62
AÑO 4	2026	198.0	156.0	176.0	170.0	180.0	176.0	171.31	150.0	154.0	165.0	176.0	180.0	2052.31
AÑO 5	2027	199.0	156.0	179.0	180.0	176.0	176.0	176.0	180.0	165.0	166.0	187.0	176.0	2116.0
AÑO 6	2028	200.0	157.0	180.0	176.0	179.0	179.0	179.0	160.73	143.44	168.55	148.56	179.0	2050.28
AÑO 7	2029	203.0	158.0	171.31	179.0	180.0	180.0	180.0	166.0	158.0	148.0	190.0	180.0	2093.31
AÑO 8	2030	204.0	155.0	170.0	180.0	180.0	180.0	171.31	168.0	140.0	150.0	176.0	180.0	2054.31
AÑO 9	2031	204.0	156.0	176.0	180.0	171.31	171.31	179.0	140.0	147.0	154.0	150.0	171.31	1999.93
AÑO 10	2032	205.0	154.0	180.0	171.31	176.0	176.0	180.0	150.0	149.0	165.0	180.0	176.0	2062.31
AÑO 11	2033	205.0	157.0	176.0	176.0	180.0	179.0	180.0	179.0	148.0	166.0	160.73	180.0	2086.73
AÑO 12	2034	206.0	157.0	179.0	180.0	176.0	180.0	171.31	180.0	150.0	179.0	166.0	180.0	2104.31
AÑO 13	2035	206.0	158.0	180.0	176.0	180.0	180.0	170.0	180.0	154.0	180.0	168.0	180.0	2112.0
AÑO 14	2036	206.0	158.0	180.0	176.0	180.0	180.0	170.0	180.0	154.0	180.0	168.0	180.0	2112.0
AÑO 15	2037	207.0	155.0	171.31	180.0	171.31	171.31	180.0	158.0	165.0	180.0	180.0	171.31	2090.24
AÑO 16	2038	207.0	156.0	176.0	171.31	179.0	170.0	179.0	140.0	180.0	158.0	160.73	176.0	2053.04
AÑO 17	2039	208.0	156.0	180.0	170.0	180.0	180.0	176.0	147.0	180.0	179.0	166.0	180.0	2102.0
AÑO 18	2040	207.0	156.0	176.0	180.0	180.0	179.0	179.0	149.0	171.31	180.0	168.0	190.0	2115.31
AÑO 19	2041	208.0	156.0	183.0	174.0	171.31	180.0	180.0	148.0	174.0	180.0	158.0	176.0	2088.31
AÑO 20	2042	206.0	154.0	178.0	170.0	176.0	180.0	180.0	156.0	170.0	174.0	179.0	178.0	2101.0
AÑO 21	2043	nan	nan	nan	nan	nan	nan	nan	nan	nan	nan	nan	nan	nan

Factor de Carga														
	Año	Ene	Feb	Mar	Abr	May	Jun	Jul	Ago	Sep	Oct	Nov	Dic	PROM
AÑO 1	2023	0	0	0	0	0	0	0	0	0	0	0	0	0.0
AÑO 2	2024	0	0	0	0	0	0	0	0	0	0	0	0	0.0
AÑO 3	2025	0	0	0	0	0	0	0	0	0	0	0	0	0.0
AÑO 4	2026	0	0	0	0	0	0	0	0	0	0	0	0	0.0



# Informe Indicativo de Demanda 2023-2043

AÑO 5	2027	0	0	0	0	0	0	0	0	0	0	0	0	0.0
AÑO 6	2028	0	0	0	0	0	0	0	0	0	0	0	0	0.0
AÑO 7	2029	0	0	0	0	0	0	0	0	0	0	0	0	0.0
AÑO 8	2030	0	0	0	0	0	0	0	0	0	0	0	0	0.0
AÑO 9	2031	0	0	0	0	0	0	0	0	0	0	0	0	0.0
AÑO 10	2032	0	0	0	0	0	0	0	0	0	0	0	0	0.0
AÑO 11	2033	0	0	0	0	0	0	0	0	0	0	0	0	0.0
AÑO 12	2034	0	0	0	0	0	0	0	0	0	0	0	0	0.0
AÑO 13	2035	0	0	0	0	0	0	0	0	0	0	0	0	0.0
AÑO 14	2036	0	0	0	0	0	0	0	0	0	0	0	0	0.0
AÑO 15	2037	0	0	0	0	0	0	0	0	0	0	0	0	0.0
AÑO 16	2038	0	0	0	0	0	0	0	0	0	0	0	0	0.0
AÑO 17	2039	0	0	0	0	0	0	0	0	0	0	0	0	0.0
AÑO 18	2040	0	0	0	0	0	0	0	0	0	0	0	0	0.0
AÑO 19	2041	0	0	0	0	0	0	0	0	0	0	0	0	0.0
AÑO 20	2042	0	0	0	0	0	0	0	0	0	0	0	0	0.0
AÑO 21	2043	0	0	0	0	0	0	0	0	0	0	0	0	0.0

Potencia (MW)														
	Año	Ene	Feb	Mar	Abr	May	Jun	Jul	Ago	Sep	Oct	Nov	Dic	MAX
AÑO 1	2023	0	0	0	0	0	0	0	0	0	0	0	0	0
AÑO 2	2024	0	0	0	0	0	0	0	0	0	0	0	0	0
AÑO 3	2025	0	0	0	0	0	0	0	0	0	0	0	0	0
AÑO 4	2026	0	0	0	0	0	0	0	0	0	0	0	0	0
AÑO 5	2027	0	0	0	0	0	0	0	0	0	0	0	0	0
AÑO 6	2028	0	0	0	0	0	0	0	0	0	0	0	0	0
AÑO 7	2029	0	0	0	0	0	0	0	0	0	0	0	0	0
AÑO 8	2030	0	0	0	0	0	0	0	0	0	0	0	0	0
AÑO 9	2031	0	0	0	0	0	0	0	0	0	0	0	0	0
AÑO 10	2032	0	0	0	0	0	0	0	0	0	0	0	0	0
AÑO 11	2033	0	0	0	0	0	0	0	0	0	0	0	0	0
AÑO 12	2034	0	0	0	0	0	0	0	0	0	0	0	0	0
AÑO 13	2035	0	0	0	0	0	0	0	0	0	0	0	0	0



## Informe Indicativo de Demanda 2023-2043

AÑO 14	2036	0	0	0	0	0	0	0	0	0	0	0	0	0
AÑO 15	2037	0	0	0	0	0	0	0	0	0	0	0	0	0
AÑO 16	2038	0	0	0	0	0	0	0	0	0	0	0	0	0
AÑO 17	2039	0	0	0	0	0	0	0	0	0	0	0	0	0
AÑO 18	2040	0	0	0	0	0	0	0	0	0	0	0	0	0
AÑO 19	2041	0	0	0	0	0	0	0	0	0	0	0	0	0
AÑO 20	2042	0	0	0	0	0	0	0	0	0	0	0	0	0
AÑO 21	2043	0	0	0	0	0	0	0	0	0	0	0	0	0



### **1.425 Información suministrada por PETROTERMINAL DE PANAMÁ, S.A. CHIRIQUÍ GRANDE LOW**

Mediante el formulario del Informe Indicativo de Demanda, Petroterminal De Panamá, S.A. Chiriquí Grande Low presentó las proyecciones de crecimiento de la demanda, consumo de energía, curvas típicas y demanda máxima, para los siguientes veintiún (21) años.

El CND en cumplimiento de lo establecido en el numeral 5.1.1.5 de las Reglas Comerciales, el CND deberá analizar la coherencia de la información suministrada, pudiendo solicitar aclaraciones, realizar observaciones y requerir justificadamente modificaciones, para establecer la base de datos de demanda a utilizar, procedió a la validación de la información suministrada a través de los siguientes pasos:

Con los datos suministrados por la empresa se realizaron las comparaciones de la información recibida a las cuales no se le encontraron inconsistencias, por lo que la proyección suministrada fue utilizada en la confección del Informe Indicativo de Demandas

En La Tabla 425 se muestran los datos suministrados para el punto de medición Petroterminal De Panamá, S.A. Chiriquí Grande Low.



# Informe Indicativo de Demanda 2023-2043

TABLA #425

DATOS PARA EL INFORME INDICATIVO DE DEMANDA

PROYECTOS - DATOS

PUNTO DE MEDICIÓN: PETROTERMINAL DE PANAMÁ, S.A. CHIRIQUÍ GRANDE LOW

PERIODO: 2023-2043

Energía (MWh)														
	Año	Ene	Feb	Mar	Abr	May	Jun	Jul	Ago	Sep	Oct	Nov	Dic	TOTAL
AÑO 1	2023	1071.39	929.33	1072.99	830.48	1036.61	1490.01	1541.0	1540.93	1491.17	1540.89	1491.19	1540.89	15576.87
AÑO 2	2024	1071.39	929.33	1072.99	830.48	1036.61	1490.01	1541.0	1540.93	1491.17	1540.89	1491.19	1540.89	15576.87
AÑO 3	2025	1071.39	929.33	1072.99	830.48	1036.61	1490.01	1541.0	1540.93	1491.17	1540.89	1491.19	1540.89	15576.87
AÑO 4	2026	1071.39	929.33	1072.99	830.48	1036.61	1490.01	1541.0	1540.93	1491.17	1540.89	1491.19	1540.89	15576.87
AÑO 5	2027	1071.39	929.33	1072.99	830.48	1036.61	1490.01	1541.0	1540.93	1491.17	1540.89	1491.19	1540.89	15576.87
AÑO 6	2028	1071.39	929.33	1072.99	830.48	1036.61	1490.01	1541.0	1540.93	1491.17	1540.89	1491.19	1540.89	15576.87
AÑO 7	2029	1071.39	929.33	1072.99	830.48	1036.61	1490.01	1541.0	1540.93	1491.17	1540.89	1491.19	1540.89	15576.87
AÑO 8	2030	1071.39	929.33	1072.99	830.48	1036.61	1490.01	1541.0	1540.93	1491.17	1540.89	1491.19	1540.89	15576.87
AÑO 9	2031	1071.39	929.33	1072.99	830.48	1036.61	1490.01	1541.0	1540.93	1491.17	1540.89	1491.19	1540.89	15576.87
AÑO 10	2032	1071.39	929.33	1072.99	830.48	1036.61	1490.01	1541.0	1540.93	1491.17	1540.89	1491.19	1540.89	15576.87
AÑO 11	2033	1071.39	929.33	1072.99	830.48	1036.61	1490.01	1541.0	1540.93	1491.17	1540.89	1491.19	1540.89	15576.87
AÑO 12	2034	1071.39	929.33	1072.99	830.48	1036.61	1490.01	1541.0	1540.93	1491.17	1540.89	1491.19	1540.89	15576.87
AÑO 13	2035	1071.39	929.33	1072.99	830.48	1036.61	1490.01	1541.0	1540.93	1491.17	1540.89	1491.19	1540.89	15576.87
AÑO 14	2036	1071.39	929.33	1072.99	830.48	1036.61	1490.01	1541.0	1540.93	1491.17	1540.89	1491.19	1540.89	15576.87
AÑO 15	2037	1071.39	929.33	1072.99	830.48	1036.61	1490.01	1541.0	1540.93	1491.17	1540.89	1491.19	1540.89	15576.87
AÑO 16	2038	1071.39	929.33	1072.99	830.48	1036.61	1490.01	1541.0	1540.93	1491.17	1540.89	1491.19	1540.89	15576.87
AÑO 17	2039	1071.39	929.33	1072.99	830.48	1036.61	1490.01	1541.0	1540.93	1491.17	1540.89	1491.19	1540.89	15576.87
AÑO 18	2040	1071.39	929.33	1072.99	830.48	1036.61	1490.01	1541.0	1540.93	1491.17	1540.89	1491.19	1540.89	15576.87
AÑO 19	2041	1071.39	929.33	1072.99	830.48	1036.61	1490.01	1541.0	1540.93	1491.17	1540.89	1491.19	1540.89	15576.87
AÑO 20	2042	1071.39	929.33	1072.99	830.48	1036.61	1490.01	1541.0	1540.93	1491.17	1540.89	1491.19	1540.89	15576.87
AÑO 21	2043	1071.39	929.33	1072.99	830.48	1036.61	1490.01	1541.0	1540.93	1491.17	1540.89	1491.19	1540.89	15576.87

Factor de Carga														
	Año	Ene	Feb	Mar	Abr	May	Jun	Jul	Ago	Sep	Oct	Nov	Dic	PROM



# Informe Indicativo de Demanda 2023-2043

AÑO 1	2023	0	0	0	0	0	0	0	0	0	0	0	0	0.0
AÑO 2	2024	0	0	0	0	0	0	0	0	0	0	0	0	0.0
AÑO 3	2025	0	0	0	0	0	0	0	0	0	0	0	0	0.0
AÑO 4	2026	0	0	0	0	0	0	0	0	0	0	0	0	0.0
AÑO 5	2027	0	0	0	0	0	0	0	0	0	0	0	0	0.0
AÑO 6	2028	0	0	0	0	0	0	0	0	0	0	0	0	0.0
AÑO 7	2029	0	0	0	0	0	0	0	0	0	0	0	0	0.0
AÑO 8	2030	0	0	0	0	0	0	0	0	0	0	0	0	0.0
AÑO 9	2031	0	0	0	0	0	0	0	0	0	0	0	0	0.0
AÑO 10	2032	0	0	0	0	0	0	0	0	0	0	0	0	0.0
AÑO 11	2033	0	0	0	0	0	0	0	0	0	0	0	0	0.0
AÑO 12	2034	0	0	0	0	0	0	0	0	0	0	0	0	0.0
AÑO 13	2035	0	0	0	0	0	0	0	0	0	0	0	0	0.0
AÑO 14	2036	0	0	0	0	0	0	0	0	0	0	0	0	0.0
AÑO 15	2037	0	0	0	0	0	0	0	0	0	0	0	0	0.0
AÑO 16	2038	0	0	0	0	0	0	0	0	0	0	0	0	0.0
AÑO 17	2039	0	0	0	0	0	0	0	0	0	0	0	0	0.0
AÑO 18	2040	0	0	0	0	0	0	0	0	0	0	0	0	0.0
AÑO 19	2041	0	0	0	0	0	0	0	0	0	0	0	0	0.0
AÑO 20	2042	0	0	0	0	0	0	0	0	0	0	0	0	0.0
AÑO 21	2043	0	0	0	0	0	0	0	0	0	0	0	0	0.0

Potencia (MW)														
	Año	Ene	Feb	Mar	Abr	May	Jun	Jul	Ago	Sep	Oct	Nov	Dic	MAX
AÑO 1	2023	0	0	0	0	0	0	0	0	0	0	0	0	0
AÑO 2	2024	0	0	0	0	0	0	0	0	0	0	0	0	0
AÑO 3	2025	0	0	0	0	0	0	0	0	0	0	0	0	0
AÑO 4	2026	0	0	0	0	0	0	0	0	0	0	0	0	0
AÑO 5	2027	0	0	0	0	0	0	0	0	0	0	0	0	0
AÑO 6	2028	0	0	0	0	0	0	0	0	0	0	0	0	0
AÑO 7	2029	0	0	0	0	0	0	0	0	0	0	0	0	0
AÑO 8	2030	0	0	0	0	0	0	0	0	0	0	0	0	0
AÑO 9	2031	0	0	0	0	0	0	0	0	0	0	0	0	0



## Informe Indicativo de Demanda 2023-2043

AÑO 10	2032	0	0	0	0	0	0	0	0	0	0	0	0	0
AÑO 11	2033	0	0	0	0	0	0	0	0	0	0	0	0	0
AÑO 12	2034	0	0	0	0	0	0	0	0	0	0	0	0	0
AÑO 13	2035	0	0	0	0	0	0	0	0	0	0	0	0	0
AÑO 14	2036	0	0	0	0	0	0	0	0	0	0	0	0	0
AÑO 15	2037	0	0	0	0	0	0	0	0	0	0	0	0	0
AÑO 16	2038	0	0	0	0	0	0	0	0	0	0	0	0	0
AÑO 17	2039	0	0	0	0	0	0	0	0	0	0	0	0	0
AÑO 18	2040	0	0	0	0	0	0	0	0	0	0	0	0	0
AÑO 19	2041	0	0	0	0	0	0	0	0	0	0	0	0	0
AÑO 20	2042	0	0	0	0	0	0	0	0	0	0	0	0	0
AÑO 21	2043	0	0	0	0	0	0	0	0	0	0	0	0	0



### **1.426 Información suministrada por PETROTERMINAL DE PANAMÁ, S.A. PUMP STATION A**

Mediante el formulario del Informe Indicativo de Demanda, Petroterminal De Panamá, S.A. Pump Station A presentó las proyecciones de crecimiento de la demanda, consumo de energía, curvas típicas y demanda máxima, para los siguientes veintiún (21) años.

El CND en cumplimiento de lo establecido en el numeral 5.1.1.5 de las Reglas Comerciales, el CND deberá analizar la coherencia de la información suministrada, pudiendo solicitar aclaraciones, realizar observaciones y requerir justificadamente modificaciones, para establecer la base de datos de demanda a utilizar, procedió a la validación de la información suministrada a través de los siguientes pasos:

Con los datos suministrados por la empresa se realizaron las comparaciones de la información recibida a las cuales no se le encontraron inconsistencias, por lo que la proyección suministrada fue utilizada en la confección del Informe Indicativo de Demandas

En La Tabla 426 se muestran los datos suministrados para el punto de medición Petroterminal De Panamá, S.A. Pump Station A.





# Informe Indicativo de Demanda 2023-2043

**TABLA #426**  
**DATOS PARA EL INFORME INDICATIVO DE DEMANDA**  
**PROYECTOS - DATOS**  
**PUNTO DE MEDICIÓN: PETROTERMINAL DE PANAMÁ, S.A. PUMP STATION A**  
**PERIODO: 2023-2043**

Energía (MWh)														
	Año	Ene	Feb	Mar	Abr	May	Jun	Jul	Ago	Sep	Oct	Nov	Dic	TOTAL
AÑO 1	2023	2684.24	3404.93	2839.82	2695.82	2533.61	2959.97	3058.93	3059.16	2960.45	3059.12	2960.44	3059.12	35275.6
AÑO 2	2024	2684.24	3404.93	2839.82	2695.82	2533.61	2959.97	3058.93	3059.16	2960.45	3059.12	2960.44	3059.12	35275.6
AÑO 3	2025	2684.24	3404.93	2839.82	2695.82	2533.61	2959.97	3058.93	3059.16	2960.45	3059.12	2960.44	3059.12	35275.6
AÑO 4	2026	2684.24	3404.93	2839.82	2695.82	2533.61	2959.97	3058.93	3059.16	2960.45	3059.12	2960.44	3059.12	35275.6
AÑO 5	2027	2684.24	3404.93	2839.82	2695.82	2533.61	2959.97	3058.93	3059.16	2960.45	3059.12	2960.44	3059.12	35275.6
AÑO 6	2028	2684.24	3404.93	2839.82	2695.82	2533.61	2959.97	3058.93	3059.16	2960.45	3059.12	2960.44	3059.12	35275.6
AÑO 7	2029	2684.24	3404.93	2839.82	2695.82	2533.61	2959.97	3058.93	3059.16	2960.45	3059.12	2960.44	3059.12	35275.6
AÑO 8	2030	2684.24	3404.93	2839.82	2695.82	2533.61	2959.97	3058.93	3059.16	2960.45	3059.12	2960.44	3059.12	35275.6
AÑO 9	2031	2684.24	3404.93	2839.82	2695.82	2533.61	2959.97	3058.93	3059.16	2960.45	3059.12	2960.44	3059.12	35275.6
AÑO 10	2032	2684.24	3404.93	2839.82	2695.82	2533.61	2959.97	3058.93	3059.16	2960.45	3059.12	2960.44	3059.12	35275.6
AÑO 11	2033	2684.24	3404.93	2839.82	2695.82	2533.61	2959.97	3058.93	3059.16	2960.45	3059.12	2960.44	3059.12	35275.6
AÑO 12	2034	2684.24	3404.93	2839.82	2695.82	2533.61	2959.97	3058.93	3059.16	2960.45	3059.12	2960.44	3059.12	35275.6
AÑO 13	2035	2684.24	3404.93	2839.82	2695.82	2533.61	2959.97	3058.93	3059.16	2960.45	3059.12	2960.44	3059.12	35275.6
AÑO 14	2036	2684.24	3404.93	2839.82	2695.82	2533.61	2959.97	3058.93	3059.16	2960.45	3059.12	2960.44	3059.12	35275.6
AÑO 15	2037	2684.24	3404.93	2839.82	2695.82	2533.61	2959.97	3058.93	3059.16	2960.45	3059.12	2960.44	3059.12	35275.6
AÑO 16	2038	2684.24	3404.93	2839.82	2695.82	2533.61	2959.97	3058.93	3059.16	2960.45	3059.12	2960.44	3059.12	35275.6
AÑO 17	2039	2684.24	3404.93	2839.82	2695.82	2533.61	2959.97	3058.93	3059.16	2960.45	3059.12	2960.44	3059.12	35275.6
AÑO 18	2040	2684.24	3404.93	2839.82	2695.82	2533.61	2959.97	3058.93	3059.16	2960.45	3059.12	2960.44	3059.12	35275.6
AÑO 19	2041	2684.24	3404.93	2839.82	2695.82	2533.61	2959.97	3058.93	3059.16	2960.45	3059.12	2960.44	3059.12	35275.6
AÑO 20	2042	2684.24	3404.93	2839.82	2695.82	2533.61	2959.97	3058.93	3059.16	2960.45	3059.12	2960.44	3059.12	35275.6
AÑO 21	2043	2684.24	3404.93	2839.82	2695.82	2533.61	2959.97	3058.93	3059.16	2960.45	3059.12	2960.44	3059.12	35275.6

Factor de Carga														
	Año	Ene	Feb	Mar	Abr	May	Jun	Jul	Ago	Sep	Oct	Nov	Dic	PROM



# Informe Indicativo de Demanda 2023-2043

AÑO 1	2023	0	0	0	0	0	0	0	0	0	0	0	0	0.0
AÑO 2	2024	0	0	0	0	0	0	0	0	0	0	0	0	0.0
AÑO 3	2025	0	0	0	0	0	0	0	0	0	0	0	0	0.0
AÑO 4	2026	0	0	0	0	0	0	0	0	0	0	0	0	0.0
AÑO 5	2027	0	0	0	0	0	0	0	0	0	0	0	0	0.0
AÑO 6	2028	0	0	0	0	0	0	0	0	0	0	0	0	0.0
AÑO 7	2029	0	0	0	0	0	0	0	0	0	0	0	0	0.0
AÑO 8	2030	0	0	0	0	0	0	0	0	0	0	0	0	0.0
AÑO 9	2031	0	0	0	0	0	0	0	0	0	0	0	0	0.0
AÑO 10	2032	0	0	0	0	0	0	0	0	0	0	0	0	0.0
AÑO 11	2033	0	0	0	0	0	0	0	0	0	0	0	0	0.0
AÑO 12	2034	0	0	0	0	0	0	0	0	0	0	0	0	0.0
AÑO 13	2035	0	0	0	0	0	0	0	0	0	0	0	0	0.0
AÑO 14	2036	0	0	0	0	0	0	0	0	0	0	0	0	0.0
AÑO 15	2037	0	0	0	0	0	0	0	0	0	0	0	0	0.0
AÑO 16	2038	0	0	0	0	0	0	0	0	0	0	0	0	0.0
AÑO 17	2039	0	0	0	0	0	0	0	0	0	0	0	0	0.0
AÑO 18	2040	0	0	0	0	0	0	0	0	0	0	0	0	0.0
AÑO 19	2041	0	0	0	0	0	0	0	0	0	0	0	0	0.0
AÑO 20	2042	0	0	0	0	0	0	0	0	0	0	0	0	0.0
AÑO 21	2043	0	0	0	0	0	0	0	0	0	0	0	0	0.0

Potencia (MW)														
	Año	Ene	Feb	Mar	Abr	May	Jun	Jul	Ago	Sep	Oct	Nov	Dic	MAX
AÑO 1	2023	0	0	0	0	0	0	0	0	0	0	0	0	0
AÑO 2	2024	0	0	0	0	0	0	0	0	0	0	0	0	0
AÑO 3	2025	0	0	0	0	0	0	0	0	0	0	0	0	0
AÑO 4	2026	0	0	0	0	0	0	0	0	0	0	0	0	0
AÑO 5	2027	0	0	0	0	0	0	0	0	0	0	0	0	0
AÑO 6	2028	0	0	0	0	0	0	0	0	0	0	0	0	0
AÑO 7	2029	0	0	0	0	0	0	0	0	0	0	0	0	0
AÑO 8	2030	0	0	0	0	0	0	0	0	0	0	0	0	0
AÑO 9	2031	0	0	0	0	0	0	0	0	0	0	0	0	0



## Informe Indicativo de Demanda 2023-2043

AÑO 10	2032	0	0	0	0	0	0	0	0	0	0	0	0	0
AÑO 11	2033	0	0	0	0	0	0	0	0	0	0	0	0	0
AÑO 12	2034	0	0	0	0	0	0	0	0	0	0	0	0	0
AÑO 13	2035	0	0	0	0	0	0	0	0	0	0	0	0	0
AÑO 14	2036	0	0	0	0	0	0	0	0	0	0	0	0	0
AÑO 15	2037	0	0	0	0	0	0	0	0	0	0	0	0	0
AÑO 16	2038	0	0	0	0	0	0	0	0	0	0	0	0	0
AÑO 17	2039	0	0	0	0	0	0	0	0	0	0	0	0	0
AÑO 18	2040	0	0	0	0	0	0	0	0	0	0	0	0	0
AÑO 19	2041	0	0	0	0	0	0	0	0	0	0	0	0	0
AÑO 20	2042	0	0	0	0	0	0	0	0	0	0	0	0	0
AÑO 21	2043	0	0	0	0	0	0	0	0	0	0	0	0	0



### **1.427 Información suministrada por PETROTERMINAL DE PANAMÁ, S.A. PUMP STATION B**

Mediante el formulario del Informe Indicativo de Demanda, Petroterminal De Panamá, S.A. Pump Station B presentó las proyecciones de crecimiento de la demanda, consumo de energía, curvas típicas y demanda máxima, para los siguientes veintiún (21) años.

El CND en cumplimiento de lo establecido en el numeral 5.1.1.5 de las Reglas Comerciales, el CND deberá analizar la coherencia de la información suministrada, pudiendo solicitar aclaraciones, realizar observaciones y requerir justificadamente modificaciones, para establecer la base de datos de demanda a utilizar, procedió a la validación de la información suministrada a través de los siguientes pasos:

Con los datos suministrados por la empresa se realizaron las comparaciones de la información recibida a las cuales no se le encontraron inconsistencias, por lo que la proyección suministrada fue utilizada en la confección del Informe Indicativo de Demandas

En La Tabla 427 se muestran los datos suministrados para el punto de medición Petroterminal De Panamá, S.A. Pump Station B.



# Informe Indicativo de Demanda 2023-2043

TABLA #427

DATOS PARA EL INFORME INDICATIVO DE DEMANDA

PROYECTOS - DATOS

PUNTO DE MEDICIÓN: PETROTERMINAL DE PANAMÁ, S.A. PUMP STATION B

PERIODO: 2023-2043

Energía (MWh)														
	Año	Ene	Feb	Mar	Abr	May	Jun	Jul	Ago	Sep	Oct	Nov	Dic	TOTAL
AÑO 1	2023	2299.9	2823.71	2414.24	2248.14	2156.16	2614.52	2702.3	2702.46	2615.24	2702.41	2615.24	2702.42	30596.75
AÑO 2	2024	2299.9	2823.71	2414.24	2248.14	2156.16	2614.52	2702.3	2702.46	2615.24	2702.41	2615.24	2702.42	30596.75
AÑO 3	2025	2299.9	2823.71	2414.24	2248.14	2156.16	2614.52	2702.3	2702.46	2615.24	2702.41	2615.24	2702.42	30596.75
AÑO 4	2026	2299.9	2823.71	2414.24	2248.14	2156.16	2614.52	2702.3	2702.46	2615.24	2702.41	2615.24	2702.42	30596.75
AÑO 5	2027	2299.9	2823.71	2414.24	2248.14	2156.16	2614.52	2702.3	2702.46	2615.24	2702.41	2615.24	2702.42	30596.75
AÑO 6	2028	2299.9	2823.71	2414.24	2248.14	2156.16	2614.52	2702.3	2702.46	2615.24	2702.41	2615.24	2702.42	30596.75
AÑO 7	2029	2299.9	2823.71	2414.24	2248.14	2156.16	2614.52	2702.3	2702.46	2615.24	2702.41	2615.24	2702.42	30596.75
AÑO 8	2030	2299.9	2823.71	2414.24	2248.14	2156.16	2614.52	2702.3	2702.46	2615.24	2702.41	2615.24	2702.42	30596.75
AÑO 9	2031	2299.9	2823.71	2414.24	2248.14	2156.16	2614.52	2702.3	2702.46	2615.24	2702.41	2615.24	2702.42	30596.75
AÑO 10	2032	2299.9	2823.71	2414.24	2248.14	2156.16	2614.52	2702.3	2702.46	2615.24	2702.41	2615.24	2702.42	30596.75
AÑO 11	2033	2299.9	2823.71	2414.24	2248.14	2156.16	2614.52	2702.3	2702.46	2615.24	2702.41	2615.24	2702.42	30596.75
AÑO 12	2034	2299.9	2823.71	2414.24	2248.14	2156.16	2614.52	2702.3	2702.46	2615.24	2702.41	2615.24	2702.42	30596.75
AÑO 13	2035	2299.9	2823.71	2414.24	2248.14	2156.16	2614.52	2702.3	2702.46	2615.24	2702.41	2615.24	2702.42	30596.75
AÑO 14	2036	2299.9	2823.71	2414.24	2248.14	2156.16	2614.52	2702.3	2702.46	2615.24	2702.41	2615.24	2702.42	30596.75
AÑO 15	2037	2299.9	2823.71	2414.24	2248.14	2156.16	2614.52	2702.3	2702.46	2615.24	2702.41	2615.24	2702.42	30596.75
AÑO 16	2038	2299.9	2823.71	2414.24	2248.14	2156.16	2614.52	2702.3	2702.46	2615.24	2702.41	2615.24	2702.42	30596.75
AÑO 17	2039	2299.9	2823.71	2414.24	2248.14	2156.16	2614.52	2702.3	2702.46	2615.24	2702.41	2615.24	2702.42	30596.75
AÑO 18	2040	2299.9	2823.71	2414.24	2248.14	2156.16	2614.52	2702.3	2702.46	2615.24	2702.41	2615.24	2702.42	30596.75
AÑO 19	2041	2299.9	2823.71	2414.24	2248.14	2156.16	2614.52	2702.3	2702.46	2615.24	2702.41	2615.24	2702.42	30596.75
AÑO 20	2042	2299.9	2823.71	2414.24	2248.14	2156.16	2614.52	2702.3	2702.46	2615.24	2702.41	2615.24	2702.42	30596.75
AÑO 21	2043	2299.9	2823.71	2414.24	2248.14	2156.16	2614.52	2702.3	2702.46	2615.24	2702.41	2615.24	2702.42	30596.75

Factor de Carga														
	Año	Ene	Feb	Mar	Abr	May	Jun	Jul	Ago	Sep	Oct	Nov	Dic	PROM



# Informe Indicativo de Demanda 2023-2043

AÑO 1	2023	0	0	0	0	0	0	0	0	0	0	0	0	0.0
AÑO 2	2024	0	0	0	0	0	0	0	0	0	0	0	0	0.0
AÑO 3	2025	0	0	0	0	0	0	0	0	0	0	0	0	0.0
AÑO 4	2026	0	0	0	0	0	0	0	0	0	0	0	0	0.0
AÑO 5	2027	0	0	0	0	0	0	0	0	0	0	0	0	0.0
AÑO 6	2028	0	0	0	0	0	0	0	0	0	0	0	0	0.0
AÑO 7	2029	0	0	0	0	0	0	0	0	0	0	0	0	0.0
AÑO 8	2030	0	0	0	0	0	0	0	0	0	0	0	0	0.0
AÑO 9	2031	0	0	0	0	0	0	0	0	0	0	0	0	0.0
AÑO 10	2032	0	0	0	0	0	0	0	0	0	0	0	0	0.0
AÑO 11	2033	0	0	0	0	0	0	0	0	0	0	0	0	0.0
AÑO 12	2034	0	0	0	0	0	0	0	0	0	0	0	0	0.0
AÑO 13	2035	0	0	0	0	0	0	0	0	0	0	0	0	0.0
AÑO 14	2036	0	0	0	0	0	0	0	0	0	0	0	0	0.0
AÑO 15	2037	0	0	0	0	0	0	0	0	0	0	0	0	0.0
AÑO 16	2038	0	0	0	0	0	0	0	0	0	0	0	0	0.0
AÑO 17	2039	0	0	0	0	0	0	0	0	0	0	0	0	0.0
AÑO 18	2040	0	0	0	0	0	0	0	0	0	0	0	0	0.0
AÑO 19	2041	0	0	0	0	0	0	0	0	0	0	0	0	0.0
AÑO 20	2042	0	0	0	0	0	0	0	0	0	0	0	0	0.0
AÑO 21	2043	0	0	0	0	0	0	0	0	0	0	0	0	0.0

Potencia (MW)														
	Año	Ene	Feb	Mar	Abr	May	Jun	Jul	Ago	Sep	Oct	Nov	Dic	MAX
AÑO 1	2023	0	0	0	0	0	0	0	0	0	0	0	0	0
AÑO 2	2024	0	0	0	0	0	0	0	0	0	0	0	0	0
AÑO 3	2025	0	0	0	0	0	0	0	0	0	0	0	0	0
AÑO 4	2026	0	0	0	0	0	0	0	0	0	0	0	0	0
AÑO 5	2027	0	0	0	0	0	0	0	0	0	0	0	0	0
AÑO 6	2028	0	0	0	0	0	0	0	0	0	0	0	0	0
AÑO 7	2029	0	0	0	0	0	0	0	0	0	0	0	0	0
AÑO 8	2030	0	0	0	0	0	0	0	0	0	0	0	0	0
AÑO 9	2031	0	0	0	0	0	0	0	0	0	0	0	0	0



## Informe Indicativo de Demanda 2023-2043

AÑO 10	2032	0	0	0	0	0	0	0	0	0	0	0	0	0
AÑO 11	2033	0	0	0	0	0	0	0	0	0	0	0	0	0
AÑO 12	2034	0	0	0	0	0	0	0	0	0	0	0	0	0
AÑO 13	2035	0	0	0	0	0	0	0	0	0	0	0	0	0
AÑO 14	2036	0	0	0	0	0	0	0	0	0	0	0	0	0
AÑO 15	2037	0	0	0	0	0	0	0	0	0	0	0	0	0
AÑO 16	2038	0	0	0	0	0	0	0	0	0	0	0	0	0
AÑO 17	2039	0	0	0	0	0	0	0	0	0	0	0	0	0
AÑO 18	2040	0	0	0	0	0	0	0	0	0	0	0	0	0
AÑO 19	2041	0	0	0	0	0	0	0	0	0	0	0	0	0
AÑO 20	2042	0	0	0	0	0	0	0	0	0	0	0	0	0
AÑO 21	2043	0	0	0	0	0	0	0	0	0	0	0	0	0



### **1.428 Información suministrada por PURISSIMA, S. A.**

Mediante el formulario del Informe Indicativo de Demanda, Purissima, S. A. presentó las proyecciones de crecimiento de la demanda, consumo de energía, curvas típicas y demanda máxima, para los siguientes veintiún (21) años.

El CND en cumplimiento de lo establecido en el numeral 5.1.1.5 de las Reglas Comerciales, el CND deberá analizar la coherencia de la información suministrada, pudiendo solicitar aclaraciones, realizar observaciones y requerir justificadamente modificaciones, para establecer la base de datos de demanda a utilizar, procedió a la validación de la información suministrada a través de los siguientes pasos:

Con los datos suministrados por la empresa se realizaron las comparaciones de la información recibida a las cuales no se le encontraron inconsistencias, por lo que la proyección suministrada fue utilizada en la confección del Informe Indicativo de Demandas

En La Tabla 428 se muestran los datos suministrados para el punto de medición Purissima, S. A..





# Informe Indicativo de Demanda 2023-2043

**TABLA #428**  
**DATOS PARA EL INFORME INDICATIVO DE DEMANDA**  
**PROYECTOS - DATOS**  
**PUNTO DE MEDICIÓN: PURISSIMA, S. A.**  
**PERIODO: 2023-2043**

Energía (MWh)														
	Año	Ene	Feb	Mar	Abr	May	Jun	Jul	Ago	Sep	Oct	Nov	Dic	TOTAL
AÑO 1	2023	39.07	29.07	42.33	41.82	38.83	38.9	31.24	36.43	35.52	47.64	37.25	44.82	462.92
AÑO 2	2024	39.46	29.36	42.76	42.24	39.21	39.29	31.55	36.79	35.88	48.12	37.63	45.27	467.55
AÑO 3	2025	39.86	29.66	43.19	42.66	39.61	39.68	31.86	37.16	36.23	48.6	38.0	45.72	472.23
AÑO 4	2026	40.25	29.95	43.62	43.09	40.0	40.08	32.18	37.53	36.6	49.08	38.38	46.18	476.95
AÑO 5	2027	40.66	30.25	44.05	43.52	40.4	40.48	32.5	37.91	36.96	49.57	38.77	46.64	481.72
AÑO 6	2028	41.06	30.56	44.49	43.96	40.81	40.88	32.83	38.29	37.33	50.07	39.15	47.11	486.54
AÑO 7	2029	41.47	30.86	44.94	44.4	41.21	41.29	33.16	38.67	37.71	50.57	39.55	47.58	491.4
AÑO 8	2030	41.89	31.17	45.39	44.84	41.63	41.7	33.49	39.06	38.08	51.08	39.94	48.06	496.31
AÑO 9	2031	42.31	31.48	45.84	45.29	42.04	42.12	33.82	39.45	38.46	51.59	40.34	48.54	501.28
AÑO 10	2032	42.73	31.8	46.3	45.74	42.46	42.54	34.16	39.84	38.85	52.1	40.74	49.02	506.29
AÑO 11	2033	43.16	32.11	46.76	46.2	42.89	42.97	34.5	40.24	39.24	52.62	41.15	49.51	511.35
AÑO 12	2034	43.59	32.44	47.23	46.66	43.32	43.4	34.85	40.64	39.63	53.15	41.56	50.01	516.47
AÑO 13	2035	44.02	32.76	47.7	47.13	43.75	43.83	35.2	41.05	40.02	53.68	41.98	50.51	521.63
AÑO 14	2036	44.47	33.09	48.18	47.6	44.19	44.27	35.55	41.46	40.42	54.22	42.4	51.01	526.85
AÑO 15	2037	44.91	33.42	48.66	48.08	44.63	44.71	35.9	41.87	40.83	54.76	42.82	51.52	532.12
AÑO 16	2038	45.36	33.75	49.15	48.56	45.07	45.16	36.26	42.29	41.24	55.31	43.25	52.04	537.44
AÑO 17	2039	45.81	34.09	49.64	49.04	45.53	45.61	36.63	42.71	41.65	55.86	43.68	52.56	542.81
AÑO 18	2040	46.27	34.43	50.14	49.53	45.98	46.07	36.99	43.14	42.07	56.42	44.12	53.08	548.24
AÑO 19	2041	46.73	34.78	50.64	50.03	46.44	46.53	37.36	43.57	42.49	56.98	44.56	53.62	553.72
AÑO 20	2042	46.97	34.95	50.89	50.28	46.67	46.76	7.4	43.79	42.7	57.27	44.78	53.88	526.34
AÑO 21	2043	46.97	34.95	50.89	50.28	46.67	46.76	7.4	43.79	42.7	57.27	44.78	53.88	526.34

Factor de Carga														
	Año	Ene	Feb	Mar	Abr	May	Jun	Jul	Ago	Sep	Oct	Nov	Dic	PROM
AÑO 1	2023	0	0	0	0	0	0	0	0	0	0	0	0	0.0
AÑO 2	2024	0	0	0	0	0	0	0	0	0	0	0	0	0.0
AÑO 3	2025	0	0	0	0	0	0	0	0	0	0	0	0	0.0
AÑO 4	2026	0	0	0	0	0	0	0	0	0	0	0	0	0.0



## Informe Indicativo de Demanda 2023-2043

AÑO 5	2027	0	0	0	0	0	0	0	0	0	0	0	0	0.0
AÑO 6	2028	0	0	0	0	0	0	0	0	0	0	0	0	0.0
AÑO 7	2029	0	0	0	0	0	0	0	0	0	0	0	0	0.0
AÑO 8	2030	0	0	0	0	0	0	0	0	0	0	0	0	0.0
AÑO 9	2031	0	0	0	0	0	0	0	0	0	0	0	0	0.0
AÑO 10	2032	0	0	0	0	0	0	0	0	0	0	0	0	0.0
AÑO 11	2033	0	0	0	0	0	0	0	0	0	0	0	0	0.0
AÑO 12	2034	0	0	0	0	0	0	0	0	0	0	0	0	0.0
AÑO 13	2035	0	0	0	0	0	0	0	0	0	0	0	0	0.0
AÑO 14	2036	0	0	0	0	0	0	0	0	0	0	0	0	0.0
AÑO 15	2037	0	0	0	0	0	0	0	0	0	0	0	0	0.0
AÑO 16	2038	0	0	0	0	0	0	0	0	0	0	0	0	0.0
AÑO 17	2039	0	0	0	0	0	0	0	0	0	0	0	0	0.0
AÑO 18	2040	0	0	0	0	0	0	0	0	0	0	0	0	0.0
AÑO 19	2041	0	0	0	0	0	0	0	0	0	0	0	0	0.0
AÑO 20	2042	0	0	0	0	0	0	0	0	0	0	0	0	0.0
AÑO 21	2043	0	0	0	0	0	0	0	0	0	0	0	0	0.0

Potencia (MW)														
	Año	Ene	Feb	Mar	Abr	May	Jun	Jul	Ago	Sep	Oct	Nov	Dic	MAX
AÑO 1	2023	0	0	0	0	0	0	0	0	0	0	0	0	0
AÑO 2	2024	0	0	0	0	0	0	0	0	0	0	0	0	0
AÑO 3	2025	0	0	0	0	0	0	0	0	0	0	0	0	0
AÑO 4	2026	0	0	0	0	0	0	0	0	0	0	0	0	0
AÑO 5	2027	0	0	0	0	0	0	0	0	0	0	0	0	0
AÑO 6	2028	0	0	0	0	0	0	0	0	0	0	0	0	0
AÑO 7	2029	0	0	0	0	0	0	0	0	0	0	0	0	0
AÑO 8	2030	0	0	0	0	0	0	0	0	0	0	0	0	0
AÑO 9	2031	0	0	0	0	0	0	0	0	0	0	0	0	0
AÑO 10	2032	0	0	0	0	0	0	0	0	0	0	0	0	0
AÑO 11	2033	0	0	0	0	0	0	0	0	0	0	0	0	0
AÑO 12	2034	0	0	0	0	0	0	0	0	0	0	0	0	0
AÑO 13	2035	0	0	0	0	0	0	0	0	0	0	0	0	0



## Informe Indicativo de Demanda 2023-2043

AÑO 14	2036	0	0	0	0	0	0	0	0	0	0	0	0	0
AÑO 15	2037	0	0	0	0	0	0	0	0	0	0	0	0	0
AÑO 16	2038	0	0	0	0	0	0	0	0	0	0	0	0	0
AÑO 17	2039	0	0	0	0	0	0	0	0	0	0	0	0	0
AÑO 18	2040	0	0	0	0	0	0	0	0	0	0	0	0	0
AÑO 19	2041	0	0	0	0	0	0	0	0	0	0	0	0	0
AÑO 20	2042	0	0	0	0	0	0	0	0	0	0	0	0	0
AÑO 21	2043	0	0	0	0	0	0	0	0	0	0	0	0	0



### **1.429 Información suministrada por HOTEL RAMADA S.A.**

Mediante el formulario del Informe Indicativo de Demanda, Hotel Ramada S.A. presentó las proyecciones de crecimiento de la demanda, consumo de energía, curvas típicas y demanda máxima, para los siguientes veintiún (21) años.

El CND en cumplimiento de lo establecido en el numeral 5.1.1.5 de las Reglas Comerciales, el CND deberá analizar la coherencia de la información suministrada, pudiendo solicitar aclaraciones, realizar observaciones y requerir justificadamente modificaciones, para establecer la base de datos de demanda a utilizar, procedió a la validación de la información suministrada a través de los siguientes pasos:

Con los datos suministrados por la empresa se realizaron las comparaciones de la información recibida a las cuales no se le encontraron inconsistencias, por lo que la proyección suministrada fue utilizada en la confección del Informe Indicativo de Demandas

En La Tabla 429 se muestran los datos suministrados para el punto de medición Hotel Ramada S.A..



# Informe Indicativo de Demanda 2023-2043

TABLA #429  
DATOS PARA EL INFORME INDICATIVO DE DEMANDA  
PROYECTOS - DATOS  
PUNTO DE MEDICIÓN: HOTEL RAMADA S.A.  
PERIODO: 2023-2043

Energía (MWh)														
	Año	Ene	Feb	Mar	Abr	May	Jun	Jul	Ago	Sep	Oct	Nov	Dic	TOTAL
AÑO 1	2023	137.94	135.7	151.22	149.1	155.84	152.17	127.93	134.28	130.13	139.5	137.59	155.75	1707.16
AÑO 2	2024	137.94	135.7	151.22	149.1	155.84	152.17	127.93	134.28	130.13	139.5	137.59	155.75	1707.16
AÑO 3	2025	137.94	135.7	151.22	149.1	155.84	152.17	127.93	134.28	130.13	139.5	137.59	155.75	1707.16
AÑO 4	2026	137.94	135.7	151.22	149.1	155.84	152.17	127.93	134.28	130.13	139.5	137.59	155.75	1707.16
AÑO 5	2027	137.94	135.7	151.22	149.1	155.84	152.17	127.93	134.28	130.13	139.5	137.59	155.75	1707.16
AÑO 6	2028	137.94	135.7	151.22	149.1	155.84	152.17	127.93	134.28	130.13	139.5	137.59	155.75	1707.16
AÑO 7	2029	137.94	135.7	151.22	149.1	155.84	152.17	127.93	134.28	130.13	139.5	137.59	155.75	1707.16
AÑO 8	2030	137.94	135.7	151.22	149.1	155.84	152.17	127.93	134.28	130.13	139.5	137.59	155.75	1707.16
AÑO 9	2031	137.94	135.7	151.22	149.1	155.84	152.17	127.93	134.28	130.13	139.5	137.59	155.75	1707.16
AÑO 10	2032	137.94	135.7	151.22	149.1	155.84	152.17	127.93	134.28	130.13	139.5	137.59	155.75	1707.16
AÑO 11	2033	137.94	135.7	151.22	149.1	155.84	152.17	127.93	134.28	130.13	139.5	137.59	155.75	1707.16
AÑO 12	2034	137.94	135.7	151.22	149.1	155.84	152.17	127.93	134.28	130.13	139.5	137.59	155.75	1707.16
AÑO 13	2035	137.94	135.7	151.22	149.1	155.84	152.17	127.93	134.28	130.13	139.5	137.59	155.75	1707.16
AÑO 14	2036	137.94	135.7	151.22	149.1	155.84	152.17	127.93	134.28	130.13	139.5	137.59	155.75	1707.16
AÑO 15	2037	137.94	135.7	151.22	149.1	155.84	152.17	127.93	134.28	130.13	139.5	137.59	155.75	1707.16
AÑO 16	2038	137.94	135.7	151.22	149.1	155.84	152.17	127.93	134.28	130.13	139.5	137.59	155.75	1707.16
AÑO 17	2039	137.94	135.7	151.22	149.1	155.84	152.17	127.93	134.28	130.13	139.5	137.59	155.75	1707.16
AÑO 18	2040	137.94	135.7	151.22	149.1	155.84	152.17	127.93	134.28	130.13	139.5	137.59	155.75	1707.16
AÑO 19	2041	137.94	135.7	151.22	149.1	155.84	152.17	127.93	134.28	130.13	139.5	137.59	155.75	1707.16
AÑO 20	2042	137.94	135.7	151.22	149.1	155.84	152.17	127.93	134.28	130.13	139.5	137.59	155.75	1707.16
AÑO 21	2043	137.94	135.7	151.22	149.1	155.84	152.17	127.93	134.28	130.13	139.5	137.59	155.75	1707.16

Factor de Carga														
	Año	Ene	Feb	Mar	Abr	May	Jun	Jul	Ago	Sep	Oct	Nov	Dic	PROM
AÑO 1	2023	0	0	0	0	0	0	0	0	0	0	0	0	0.0
AÑO 2	2024	0	0	0	0	0	0	0	0	0	0	0	0	0.0
AÑO 3	2025	0	0	0	0	0	0	0	0	0	0	0	0	0.0
AÑO 4	2026	0	0	0	0	0	0	0	0	0	0	0	0	0.0



## Informe Indicativo de Demanda 2023-2043

AÑO 5	2027	0	0	0	0	0	0	0	0	0	0	0	0	0.0
AÑO 6	2028	0	0	0	0	0	0	0	0	0	0	0	0	0.0
AÑO 7	2029	0	0	0	0	0	0	0	0	0	0	0	0	0.0
AÑO 8	2030	0	0	0	0	0	0	0	0	0	0	0	0	0.0
AÑO 9	2031	0	0	0	0	0	0	0	0	0	0	0	0	0.0
AÑO 10	2032	0	0	0	0	0	0	0	0	0	0	0	0	0.0
AÑO 11	2033	0	0	0	0	0	0	0	0	0	0	0	0	0.0
AÑO 12	2034	0	0	0	0	0	0	0	0	0	0	0	0	0.0
AÑO 13	2035	0	0	0	0	0	0	0	0	0	0	0	0	0.0
AÑO 14	2036	0	0	0	0	0	0	0	0	0	0	0	0	0.0
AÑO 15	2037	0	0	0	0	0	0	0	0	0	0	0	0	0.0
AÑO 16	2038	0	0	0	0	0	0	0	0	0	0	0	0	0.0
AÑO 17	2039	0	0	0	0	0	0	0	0	0	0	0	0	0.0
AÑO 18	2040	0	0	0	0	0	0	0	0	0	0	0	0	0.0
AÑO 19	2041	0	0	0	0	0	0	0	0	0	0	0	0	0.0
AÑO 20	2042	0	0	0	0	0	0	0	0	0	0	0	0	0.0
AÑO 21	2043	0	0	0	0	0	0	0	0	0	0	0	0	0.0

Potencia (MW)														
	Año	Ene	Feb	Mar	Abr	May	Jun	Jul	Ago	Sep	Oct	Nov	Dic	MAX
AÑO 1	2023	0	0	0	0	0	0	0	0	0	0	0	0	0
AÑO 2	2024	0	0	0	0	0	0	0	0	0	0	0	0	0
AÑO 3	2025	0	0	0	0	0	0	0	0	0	0	0	0	0
AÑO 4	2026	0	0	0	0	0	0	0	0	0	0	0	0	0
AÑO 5	2027	0	0	0	0	0	0	0	0	0	0	0	0	0
AÑO 6	2028	0	0	0	0	0	0	0	0	0	0	0	0	0
AÑO 7	2029	0	0	0	0	0	0	0	0	0	0	0	0	0
AÑO 8	2030	0	0	0	0	0	0	0	0	0	0	0	0	0
AÑO 9	2031	0	0	0	0	0	0	0	0	0	0	0	0	0
AÑO 10	2032	0	0	0	0	0	0	0	0	0	0	0	0	0
AÑO 11	2033	0	0	0	0	0	0	0	0	0	0	0	0	0
AÑO 12	2034	0	0	0	0	0	0	0	0	0	0	0	0	0
AÑO 13	2035	0	0	0	0	0	0	0	0	0	0	0	0	0



## Informe Indicativo de Demanda 2023-2043

AÑO 14	2036	0	0	0	0	0	0	0	0	0	0	0	0	0
AÑO 15	2037	0	0	0	0	0	0	0	0	0	0	0	0	0
AÑO 16	2038	0	0	0	0	0	0	0	0	0	0	0	0	0
AÑO 17	2039	0	0	0	0	0	0	0	0	0	0	0	0	0
AÑO 18	2040	0	0	0	0	0	0	0	0	0	0	0	0	0
AÑO 19	2041	0	0	0	0	0	0	0	0	0	0	0	0	0
AÑO 20	2042	0	0	0	0	0	0	0	0	0	0	0	0	0
AÑO 21	2043	0	0	0	0	0	0	0	0	0	0	0	0	0



### **1.430 Información suministrada por RECUPERACIÓN DE PROTEÍNAS, S.A.**

Mediante el formulario del Informe Indicativo de Demanda, Recuperación De Proteínas, S.A. presentó las proyecciones de crecimiento de la demanda, consumo de energía, curvas típicas y demanda máxima, para los siguientes veintiún (21) años.

El CND en cumplimiento de lo establecido en el numeral 5.1.1.5 de las Reglas Comerciales, el CND deberá analizar la coherencia de la información suministrada, pudiendo solicitar aclaraciones, realizar observaciones y requerir justificadamente modificaciones, para establecer la base de datos de demanda a utilizar, procedió a la validación de la información suministrada a través de los siguientes pasos:

Con los datos suministrados por la empresa se realizaron las comparaciones de la información recibida a las cuales no se le encontraron inconsistencias, por lo que la proyección suministrada fue utilizada en la confección del Informe Indicativo de Demandas

En La Tabla 430 se muestran los datos suministrados para el punto de medición Recuperación De Proteínas, S.A..





# Informe Indicativo de Demanda 2023-2043

TABLA #430  
DATOS PARA EL INFORME INDICATIVO DE DEMANDA  
PROYECTOS - DATOS  
PUNTO DE MEDICIÓN: RECUPERACIÓN DE PROTEÍNAS, S.A.  
PERIODO: 2023-2043

Energía (MWh)														
	Año	Ene	Feb	Mar	Abr	May	Jun	Jul	Ago	Sep	Oct	Nov	Dic	TOTAL
AÑO 1	2023	219.46	208.49	228.62	214.44	224.09	209.18	216.13	216.12	209.15	216.12	209.15	216.12	2587.07
AÑO 2	2024	219.46	208.49	228.62	214.44	224.09	209.18	216.13	216.12	209.15	216.12	209.15	216.12	2587.07
AÑO 3	2025	219.46	208.49	228.62	214.44	224.09	209.18	216.13	216.12	209.15	216.12	209.15	216.12	2587.07
AÑO 4	2026	219.46	208.49	228.62	214.44	224.09	209.18	216.13	216.12	209.15	216.12	209.15	216.12	2587.07
AÑO 5	2027	219.46	208.49	228.62	214.44	224.09	209.18	216.13	216.12	209.15	216.12	209.15	216.12	2587.07
AÑO 6	2028	219.46	208.49	228.62	214.44	224.09	209.18	216.13	216.12	209.15	216.12	209.15	216.12	2587.07
AÑO 7	2029	219.46	208.49	228.62	214.44	224.09	209.18	216.13	216.12	209.15	216.12	209.15	216.12	2587.07
AÑO 8	2030	219.46	208.49	228.62	214.44	224.09	209.18	216.13	216.12	209.15	216.12	209.15	216.12	2587.07
AÑO 9	2031	219.46	208.49	228.62	214.44	224.09	209.18	216.13	216.12	209.15	216.12	209.15	216.12	2587.07
AÑO 10	2032	219.46	208.49	228.62	214.44	224.09	209.18	216.13	216.12	209.15	216.12	209.15	216.12	2587.07
AÑO 11	2033	219.46	208.49	228.62	214.44	224.09	209.18	216.13	216.12	209.15	216.12	209.15	216.12	2587.07
AÑO 12	2034	219.46	208.49	228.62	214.44	224.09	209.18	216.13	216.12	209.15	216.12	209.15	216.12	2587.07
AÑO 13	2035	219.46	208.49	228.62	214.44	224.09	209.18	216.13	216.12	209.15	216.12	209.15	216.12	2587.07
AÑO 14	2036	219.46	208.49	228.62	214.44	224.09	209.18	216.13	216.12	209.15	216.12	209.15	216.12	2587.07
AÑO 15	2037	219.46	208.49	228.62	214.44	224.09	209.18	216.13	216.12	209.15	216.12	209.15	216.12	2587.07
AÑO 16	2038	219.46	208.49	228.62	214.44	224.09	209.18	216.13	216.12	209.15	216.12	209.15	216.12	2587.07
AÑO 17	2039	219.46	208.49	228.62	214.44	224.09	209.18	216.13	216.12	209.15	216.12	209.15	216.12	2587.07
AÑO 18	2040	219.46	208.49	228.62	214.44	224.09	209.18	216.13	216.12	209.15	216.12	209.15	216.12	2587.07
AÑO 19	2041	219.46	208.49	228.62	214.44	224.09	209.18	216.13	216.12	209.15	216.12	209.15	216.12	2587.07
AÑO 20	2042	219.46	208.49	228.62	214.44	224.09	209.18	216.13	216.12	209.15	216.12	209.15	216.12	2587.07
AÑO 21	2043	219.46	208.49	228.62	214.44	224.09	209.18	216.13	216.12	209.15	216.12	209.15	216.12	2587.07

Factor de Carga														
	Año	Ene	Feb	Mar	Abr	May	Jun	Jul	Ago	Sep	Oct	Nov	Dic	PROM
AÑO 1	2023	0	0	0	0	0	0	0	0	0	0	0	0	0.0
AÑO 2	2024	0	0	0	0	0	0	0	0	0	0	0	0	0.0
AÑO 3	2025	0	0	0	0	0	0	0	0	0	0	0	0	0.0
AÑO 4	2026	0	0	0	0	0	0	0	0	0	0	0	0	0.0



## Informe Indicativo de Demanda 2023-2043

AÑO 5	2027	0	0	0	0	0	0	0	0	0	0	0	0	0.0
AÑO 6	2028	0	0	0	0	0	0	0	0	0	0	0	0	0.0
AÑO 7	2029	0	0	0	0	0	0	0	0	0	0	0	0	0.0
AÑO 8	2030	0	0	0	0	0	0	0	0	0	0	0	0	0.0
AÑO 9	2031	0	0	0	0	0	0	0	0	0	0	0	0	0.0
AÑO 10	2032	0	0	0	0	0	0	0	0	0	0	0	0	0.0
AÑO 11	2033	0	0	0	0	0	0	0	0	0	0	0	0	0.0
AÑO 12	2034	0	0	0	0	0	0	0	0	0	0	0	0	0.0
AÑO 13	2035	0	0	0	0	0	0	0	0	0	0	0	0	0.0
AÑO 14	2036	0	0	0	0	0	0	0	0	0	0	0	0	0.0
AÑO 15	2037	0	0	0	0	0	0	0	0	0	0	0	0	0.0
AÑO 16	2038	0	0	0	0	0	0	0	0	0	0	0	0	0.0
AÑO 17	2039	0	0	0	0	0	0	0	0	0	0	0	0	0.0
AÑO 18	2040	0	0	0	0	0	0	0	0	0	0	0	0	0.0
AÑO 19	2041	0	0	0	0	0	0	0	0	0	0	0	0	0.0
AÑO 20	2042	0	0	0	0	0	0	0	0	0	0	0	0	0.0
AÑO 21	2043	0	0	0	0	0	0	0	0	0	0	0	0	0.0

Potencia (MW)														
	Año	Ene	Feb	Mar	Abr	May	Jun	Jul	Ago	Sep	Oct	Nov	Dic	MAX
AÑO 1	2023	0	0	0	0	0	0	0	0	0	0	0	0	0
AÑO 2	2024	0	0	0	0	0	0	0	0	0	0	0	0	0
AÑO 3	2025	0	0	0	0	0	0	0	0	0	0	0	0	0
AÑO 4	2026	0	0	0	0	0	0	0	0	0	0	0	0	0
AÑO 5	2027	0	0	0	0	0	0	0	0	0	0	0	0	0
AÑO 6	2028	0	0	0	0	0	0	0	0	0	0	0	0	0
AÑO 7	2029	0	0	0	0	0	0	0	0	0	0	0	0	0
AÑO 8	2030	0	0	0	0	0	0	0	0	0	0	0	0	0
AÑO 9	2031	0	0	0	0	0	0	0	0	0	0	0	0	0
AÑO 10	2032	0	0	0	0	0	0	0	0	0	0	0	0	0
AÑO 11	2033	0	0	0	0	0	0	0	0	0	0	0	0	0
AÑO 12	2034	0	0	0	0	0	0	0	0	0	0	0	0	0
AÑO 13	2035	0	0	0	0	0	0	0	0	0	0	0	0	0



## Informe Indicativo de Demanda 2023-2043

AÑO 14	2036	0	0	0	0	0	0	0	0	0	0	0	0	0
AÑO 15	2037	0	0	0	0	0	0	0	0	0	0	0	0	0
AÑO 16	2038	0	0	0	0	0	0	0	0	0	0	0	0	0
AÑO 17	2039	0	0	0	0	0	0	0	0	0	0	0	0	0
AÑO 18	2040	0	0	0	0	0	0	0	0	0	0	0	0	0
AÑO 19	2041	0	0	0	0	0	0	0	0	0	0	0	0	0
AÑO 20	2042	0	0	0	0	0	0	0	0	0	0	0	0	0
AÑO 21	2043	0	0	0	0	0	0	0	0	0	0	0	0	0



### **1.431 Información suministrada por RETAIL CENTENARIO**

Mediante el formulario del Informe Indicativo de Demanda, Retail Centenario presentó las proyecciones de crecimiento de la demanda, consumo de energía, curvas típicas y demanda máxima, para los siguientes veintiún (21) años.

El CND en cumplimiento de lo establecido en el numeral 5.1.1.5 de las Reglas Comerciales, el CND deberá analizar la coherencia de la información suministrada, pudiendo solicitar aclaraciones, realizar observaciones y requerir justificadamente modificaciones, para establecer la base de datos de demanda a utilizar, procedió a la validación de la información suministrada a través de los siguientes pasos:

Con los datos suministrados por la empresa se realizaron las comparaciones de la información recibida a las cuales no se le encontraron inconsistencias, por lo que la proyección suministrada fue utilizada en la confección del Informe Indicativo de Demandas

En La Tabla 431 se muestran los datos suministrados para el punto de medición Retail Centenario.



# Informe Indicativo de Demanda 2023-2043

**TABLA #431**  
**DATOS PARA EL INFORME INDICATIVO DE DEMANDA**  
**PROYECTOS - DATOS**  
**PUNTO DE MEDICIÓN: RETAIL CENTENARIO**  
**PERIODO: 2023-2043**

Energía (MWh)														
	Año	Ene	Feb	Mar	Abr	May	Jun	Jul	Ago	Sep	Oct	Nov	Dic	TOTAL
AÑO 1	2023	1734.17	1611.76	1700.51	1734.17	1731.11	1706.63	1738.25	1607.68	1629.1	1695.41	1729.07	1876.98	20494.83
AÑO 2	2024	1751.51	1627.88	1717.51	1751.51	1748.42	1723.89	1755.63	1623.75	1645.39	1712.36	1746.36	1895.75	20699.78
AÑO 3	2025	1769.03	1644.15	1734.69	1769.03	1765.91	1740.93	1773.19	1639.99	1661.84	1729.48	1763.82	1914.71	20906.78
AÑO 4	2026	1786.72	1660.6	1752.03	1786.72	1783.56	1758.34	1790.92	1656.39	1678.46	1746.78	1781.46	1933.86	21115.84
AÑO 5	2027	1804.58	1677.2	1769.55	1804.58	1801.4	1775.92	1808.83	1672.96	1695.25	1764.25	1799.28	1953.2	21327.0
AÑO 6	2028	1822.63	1693.97	1787.25	1822.63	1819.41	1793.68	1826.92	1689.69	1712.2	1781.89	1817.27	1972.73	21540.27
AÑO 7	2029	1840.86	1710.91	1805.12	1840.86	1837.61	1811.62	1845.19	1706.58	1729.32	1799.71	1835.44	1992.46	21755.67
AÑO 8	2030	1859.26	1728.02	1823.17	1859.26	1855.98	1829.74	1863.64	1723.65	1746.62	1817.7	1853.8	2012.38	21973.23
AÑO 9	2031	1877.86	1745.3	1841.41	1877.86	1874.54	1848.03	1882.28	1740.88	1764.08	1835.88	1872.33	2032.5	22192.96
AÑO 10	2032	1896.64	1762.76	1859.82	1896.64	1893.29	1866.51	1901.1	1758.29	1781.72	1854.24	1891.06	2052.83	22414.89
AÑO 11	2033	1934.76	1798.19	1897.2	1934.76	1931.34	1904.03	1939.31	1793.64	1817.53	1891.51	1929.07	2094.09	22865.43
AÑO 12	2034	1954.11	1816.17	1916.17	1954.11	1950.66	1923.07	1958.7	1811.57	1835.71	1910.43	1948.36	2115.03	23094.09
AÑO 13	2035	1973.65	1834.33	1935.34	1973.65	1970.16	1942.3	1978.29	1829.69	1854.07	1929.53	1967.84	2136.18	23325.03
AÑO 14	2036	1993.38	1852.67	1954.69	1993.38	1989.87	1961.72	1998.07	1847.98	1872.61	1948.83	1987.52	2157.54	23558.28
AÑO 15	2037	2013.32	1871.2	1974.24	2013.32	2009.76	1981.34	2018.05	1866.46	1891.33	1968.31	2007.4	2179.12	23793.86
AÑO 16	2038	2033.45	1889.91	1993.98	2033.45	2029.86	2001.15	2038.24	1885.13	1910.25	1988.0	2027.47	2200.91	24031.8
AÑO 17	2039	2053.79	1908.81	2013.92	2053.79	2050.16	2021.17	2058.62	1903.98	1929.35	2007.88	2047.74	2222.92	24272.12
AÑO 18	2040	2074.32	1927.9	2034.06	2074.32	2070.66	2041.38	2079.2	1923.02	1948.64	2027.96	2068.22	2245.15	24514.84
AÑO 19	2041	2084.69	1937.54	2044.23	2084.69	2081.02	2051.58	2089.6	1932.63	1958.39	2038.1	2078.56	2256.38	24637.41
AÑO 20	2042	2095.12	1947.23	2054.45	2095.12	2091.42	2061.84	2100.05	1942.3	1968.18	2048.29	2088.96	2267.66	24760.6
AÑO 21	2043	2105.59	1956.96	2064.72	2105.59	2101.88	2072.15	2110.55	1952.01	1978.02	2058.53	2099.4	2279.0	24884.4

Factor de Carga														
	Año	Ene	Feb	Mar	Abr	May	Jun	Jul	Ago	Sep	Oct	Nov	Dic	PROM



# Informe Indicativo de Demanda 2023-2043

AÑO 1	2023	0	0	0	0	0	0	0	0	0	0	0	0	0.0
AÑO 2	2024	0	0	0	0	0	0	0	0	0	0	0	0	0.0
AÑO 3	2025	0	0	0	0	0	0	0	0	0	0	0	0	0.0
AÑO 4	2026	0	0	0	0	0	0	0	0	0	0	0	0	0.0
AÑO 5	2027	0	0	0	0	0	0	0	0	0	0	0	0	0.0
AÑO 6	2028	0	0	0	0	0	0	0	0	0	0	0	0	0.0
AÑO 7	2029	0	0	0	0	0	0	0	0	0	0	0	0	0.0
AÑO 8	2030	0	0	0	0	0	0	0	0	0	0	0	0	0.0
AÑO 9	2031	0	0	0	0	0	0	0	0	0	0	0	0	0.0
AÑO 10	2032	0	0	0	0	0	0	0	0	0	0	0	0	0.0
AÑO 11	2033	0	0	0	0	0	0	0	0	0	0	0	0	0.0
AÑO 12	2034	0	0	0	0	0	0	0	0	0	0	0	0	0.0
AÑO 13	2035	0	0	0	0	0	0	0	0	0	0	0	0	0.0
AÑO 14	2036	0	0	0	0	0	0	0	0	0	0	0	0	0.0
AÑO 15	2037	0	0	0	0	0	0	0	0	0	0	0	0	0.0
AÑO 16	2038	0	0	0	0	0	0	0	0	0	0	0	0	0.0
AÑO 17	2039	0	0	0	0	0	0	0	0	0	0	0	0	0.0
AÑO 18	2040	0	0	0	0	0	0	0	0	0	0	0	0	0.0
AÑO 19	2041	0	0	0	0	0	0	0	0	0	0	0	0	0.0
AÑO 20	2042	0	0	0	0	0	0	0	0	0	0	0	0	0.0
AÑO 21	2043	0	0	0	0	0	0	0	0	0	0	0	0	0.0

Potencia (MW)														
	Año	Ene	Feb	Mar	Abr	May	Jun	Jul	Ago	Sep	Oct	Nov	Dic	MAX
AÑO 1	2023	0	0	0	0	0	0	0	0	0	0	0	0	0
AÑO 2	2024	0	0	0	0	0	0	0	0	0	0	0	0	0
AÑO 3	2025	0	0	0	0	0	0	0	0	0	0	0	0	0
AÑO 4	2026	0	0	0	0	0	0	0	0	0	0	0	0	0
AÑO 5	2027	0	0	0	0	0	0	0	0	0	0	0	0	0
AÑO 6	2028	0	0	0	0	0	0	0	0	0	0	0	0	0
AÑO 7	2029	0	0	0	0	0	0	0	0	0	0	0	0	0
AÑO 8	2030	0	0	0	0	0	0	0	0	0	0	0	0	0
AÑO 9	2031	0	0	0	0	0	0	0	0	0	0	0	0	0



## Informe Indicativo de Demanda 2023-2043

AÑO 10	2032	0	0	0	0	0	0	0	0	0	0	0	0	0
AÑO 11	2033	0	0	0	0	0	0	0	0	0	0	0	0	0
AÑO 12	2034	0	0	0	0	0	0	0	0	0	0	0	0	0
AÑO 13	2035	0	0	0	0	0	0	0	0	0	0	0	0	0
AÑO 14	2036	0	0	0	0	0	0	0	0	0	0	0	0	0
AÑO 15	2037	0	0	0	0	0	0	0	0	0	0	0	0	0
AÑO 16	2038	0	0	0	0	0	0	0	0	0	0	0	0	0
AÑO 17	2039	0	0	0	0	0	0	0	0	0	0	0	0	0
AÑO 18	2040	0	0	0	0	0	0	0	0	0	0	0	0	0
AÑO 19	2041	0	0	0	0	0	0	0	0	0	0	0	0	0
AÑO 20	2042	0	0	0	0	0	0	0	0	0	0	0	0	0
AÑO 21	2043	0	0	0	0	0	0	0	0	0	0	0	0	0



### **1.432 Información suministrada por REY 12 DE OCTUBRE**

Mediante el formulario del Informe Indicativo de Demanda, Rey 12 De Octubre presentó las proyecciones de crecimiento de la demanda, consumo de energía, curvas típicas y demanda máxima, para los siguientes veintiún (21) años.

El CND en cumplimiento de lo establecido en el numeral 5.1.1.5 de las Reglas Comerciales, el CND deberá analizar la coherencia de la información suministrada, pudiendo solicitar aclaraciones, realizar observaciones y requerir justificadamente modificaciones, para establecer la base de datos de demanda a utilizar, procedió a la validación de la información suministrada a través de los siguientes pasos:

Con los datos suministrados por la empresa se realizaron las comparaciones de la información recibida a las cuales no se le encontraron inconsistencias, por lo que la proyección suministrada fue utilizada en la confección del Informe Indicativo de Demandas

En La Tabla 432 se muestran los datos suministrados para el punto de medición Rey 12 De Octubre.





# Informe Indicativo de Demanda 2023-2043

**TABLA #432**  
**DATOS PARA EL INFORME INDICATIVO DE DEMANDA**  
**PROYECTOS - DATOS**  
**PUNTO DE MEDICIÓN: REY 12 DE OCTUBRE**  
**PERIODO: 2023-2043**

Energía (MWh)														
	Año	Ene	Feb	Mar	Abr	May	Jun	Jul	Ago	Sep	Oct	Nov	Dic	TOTAL
AÑO 1	2023	179.53	178.99	195.81	195.81	206.11	190.92	195.26	194.72	177.91	190.92	141.57	195.81	2243.36
AÑO 2	2024	179.53	178.99	195.81	195.81	206.11	190.92	195.26	194.72	177.91	190.92	141.57	195.81	2243.36
AÑO 3	2025	179.53	178.99	195.81	195.81	206.11	190.92	195.26	194.72	177.91	190.92	141.57	195.81	2243.36
AÑO 4	2026	179.53	178.99	195.81	195.81	206.11	190.92	195.26	194.72	177.91	190.92	141.57	195.81	2243.36
AÑO 5	2027	179.53	178.99	195.81	195.81	206.11	190.92	195.26	194.72	177.91	190.92	141.57	195.81	2243.36
AÑO 6	2028	179.53	178.99	195.81	195.81	206.11	190.92	195.26	194.72	177.91	190.92	141.57	195.81	2243.36
AÑO 7	2029	179.53	178.99	195.81	195.81	206.11	190.92	195.26	194.72	177.91	190.92	141.57	195.81	2243.36
AÑO 8	2030	179.53	178.99	195.81	195.81	206.11	190.92	195.26	194.72	177.91	190.92	141.57	195.81	2243.36
AÑO 9	2031	179.53	178.99	195.81	195.81	206.11	190.92	195.26	194.72	177.91	190.92	141.57	195.81	2243.36
AÑO 10	2032	179.53	178.99	195.81	195.81	206.11	190.92	195.26	194.72	177.91	190.92	141.57	195.81	2243.36
AÑO 11	2033	179.53	178.99	195.81	195.81	206.11	190.92	195.26	194.72	177.91	190.92	141.57	195.81	2243.36
AÑO 12	2034	179.53	178.99	195.81	195.81	206.11	190.92	195.26	194.72	177.91	190.92	141.57	195.81	2243.36
AÑO 13	2035	179.53	178.99	195.81	195.81	206.11	190.92	195.26	194.72	177.91	190.92	141.57	195.81	2243.36
AÑO 14	2036	179.53	178.99	195.81	195.81	206.11	190.92	195.26	194.72	177.91	190.92	141.57	195.81	2243.36
AÑO 15	2037	179.53	178.99	195.81	195.81	206.11	190.92	195.26	194.72	177.91	190.92	141.57	195.81	2243.36
AÑO 16	2038	179.53	178.99	195.81	195.81	206.11	190.92	195.26	194.72	177.91	190.92	141.57	195.81	2243.36
AÑO 17	2039	179.53	178.99	195.81	195.81	206.11	190.92	195.26	194.72	177.91	190.92	141.57	195.81	2243.36
AÑO 18	2040	179.53	178.99	195.81	195.81	206.11	190.92	195.26	194.72	177.91	190.92	141.57	195.81	2243.36
AÑO 19	2041	179.53	178.99	195.81	195.81	206.11	190.92	195.26	194.72	177.91	190.92	141.57	195.81	2243.36
AÑO 20	2042	179.53	178.99	195.81	195.81	206.11	190.92	195.26	194.72	177.91	190.92	141.57	195.81	2243.36
AÑO 21	2043	179.53	178.99	195.81	195.81	206.11	190.92	195.26	194.72	177.91	190.92	141.57	195.81	2243.36

Factor de Carga														
	Año	Ene	Feb	Mar	Abr	May	Jun	Jul	Ago	Sep	Oct	Nov	Dic	PROM
AÑO 1	2023	0	0	0	0	0	0	0	0	0	0	0	0	0.0
AÑO 2	2024	0	0	0	0	0	0	0	0	0	0	0	0	0.0
AÑO 3	2025	0	0	0	0	0	0	0	0	0	0	0	0	0.0
AÑO 4	2026	0	0	0	0	0	0	0	0	0	0	0	0	0.0



## Informe Indicativo de Demanda 2023-2043

AÑO 5	2027	0	0	0	0	0	0	0	0	0	0	0	0	0.0
AÑO 6	2028	0	0	0	0	0	0	0	0	0	0	0	0	0.0
AÑO 7	2029	0	0	0	0	0	0	0	0	0	0	0	0	0.0
AÑO 8	2030	0	0	0	0	0	0	0	0	0	0	0	0	0.0
AÑO 9	2031	0	0	0	0	0	0	0	0	0	0	0	0	0.0
AÑO 10	2032	0	0	0	0	0	0	0	0	0	0	0	0	0.0
AÑO 11	2033	0	0	0	0	0	0	0	0	0	0	0	0	0.0
AÑO 12	2034	0	0	0	0	0	0	0	0	0	0	0	0	0.0
AÑO 13	2035	0	0	0	0	0	0	0	0	0	0	0	0	0.0
AÑO 14	2036	0	0	0	0	0	0	0	0	0	0	0	0	0.0
AÑO 15	2037	0	0	0	0	0	0	0	0	0	0	0	0	0.0
AÑO 16	2038	0	0	0	0	0	0	0	0	0	0	0	0	0.0
AÑO 17	2039	0	0	0	0	0	0	0	0	0	0	0	0	0.0
AÑO 18	2040	0	0	0	0	0	0	0	0	0	0	0	0	0.0
AÑO 19	2041	0	0	0	0	0	0	0	0	0	0	0	0	0.0
AÑO 20	2042	0	0	0	0	0	0	0	0	0	0	0	0	0.0
AÑO 21	2043	0	0	0	0	0	0	0	0	0	0	0	0	0.0

Potencia (MW)														
	Año	Ene	Feb	Mar	Abr	May	Jun	Jul	Ago	Sep	Oct	Nov	Dic	MAX
AÑO 1	2023	0	0	0	0	0	0	0	0	0	0	0	0	0
AÑO 2	2024	0	0	0	0	0	0	0	0	0	0	0	0	0
AÑO 3	2025	0	0	0	0	0	0	0	0	0	0	0	0	0
AÑO 4	2026	0	0	0	0	0	0	0	0	0	0	0	0	0
AÑO 5	2027	0	0	0	0	0	0	0	0	0	0	0	0	0
AÑO 6	2028	0	0	0	0	0	0	0	0	0	0	0	0	0
AÑO 7	2029	0	0	0	0	0	0	0	0	0	0	0	0	0
AÑO 8	2030	0	0	0	0	0	0	0	0	0	0	0	0	0
AÑO 9	2031	0	0	0	0	0	0	0	0	0	0	0	0	0
AÑO 10	2032	0	0	0	0	0	0	0	0	0	0	0	0	0
AÑO 11	2033	0	0	0	0	0	0	0	0	0	0	0	0	0
AÑO 12	2034	0	0	0	0	0	0	0	0	0	0	0	0	0
AÑO 13	2035	0	0	0	0	0	0	0	0	0	0	0	0	0



## Informe Indicativo de Demanda 2023-2043

AÑO 14	2036	0	0	0	0	0	0	0	0	0	0	0	0	0
AÑO 15	2037	0	0	0	0	0	0	0	0	0	0	0	0	0
AÑO 16	2038	0	0	0	0	0	0	0	0	0	0	0	0	0
AÑO 17	2039	0	0	0	0	0	0	0	0	0	0	0	0	0
AÑO 18	2040	0	0	0	0	0	0	0	0	0	0	0	0	0
AÑO 19	2041	0	0	0	0	0	0	0	0	0	0	0	0	0
AÑO 20	2042	0	0	0	0	0	0	0	0	0	0	0	0	0
AÑO 21	2043	0	0	0	0	0	0	0	0	0	0	0	0	0



### **1.433 Información suministrada por REY 24 DE DICIEMBRE**

Mediante el formulario del Informe Indicativo de Demanda, Rey 24 De Diciembre presentó las proyecciones de crecimiento de la demanda, consumo de energía, curvas típicas y demanda máxima, para los siguientes veintiún (21) años.

El CND en cumplimiento de lo establecido en el numeral 5.1.1.5 de las Reglas Comerciales, el CND deberá analizar la coherencia de la información suministrada, pudiendo solicitar aclaraciones, realizar observaciones y requerir justificadamente modificaciones, para establecer la base de datos de demanda a utilizar, procedió a la validación de la información suministrada a través de los siguientes pasos:

Con los datos suministrados por la empresa se realizaron las comparaciones de la información recibida a las cuales no se le encontraron inconsistencias, por lo que la proyección suministrada fue utilizada en la confección del Informe Indicativo de Demandas

En La Tabla 433 se muestran los datos suministrados para el punto de medición Rey 24 De Diciembre.



# Informe Indicativo de Demanda 2023-2043

**TABLA #433**  
**DATOS PARA EL INFORME INDICATIVO DE DEMANDA**  
**PROYECTOS - DATOS**  
**PUNTO DE MEDICIÓN: REY 24 DE DICIEMBRE**  
**PERIODO: 2023-2043**

Energía (MWh)														
	Año	Ene	Feb	Mar	Abr	May	Jun	Jul	Ago	Sep	Oct	Nov	Dic	TOTAL
AÑO 1	2023	242.32	224.31	247.23	246.68	249.96	245.04	246.68	252.14	240.68	248.86	237.4	250.5	2931.8
AÑO 2	2024	242.32	224.31	247.23	246.68	249.96	245.04	246.68	252.14	240.68	248.86	237.4	250.5	2931.8
AÑO 3	2025	242.32	224.31	247.23	246.68	249.96	245.04	246.68	252.14	240.68	248.86	237.4	250.5	2931.8
AÑO 4	2026	242.32	224.31	247.23	246.68	249.96	245.04	246.68	252.14	240.68	248.86	237.4	250.5	2931.8
AÑO 5	2027	242.32	224.31	247.23	246.68	249.96	245.04	246.68	252.14	240.68	248.86	237.4	250.5	2931.8
AÑO 6	2028	242.32	224.31	247.23	246.68	249.96	245.04	246.68	252.14	240.68	248.86	237.4	250.5	2931.8
AÑO 7	2029	242.32	224.31	247.23	246.68	249.96	245.04	246.68	252.14	240.68	248.86	237.4	250.5	2931.8
AÑO 8	2030	242.32	224.31	247.23	246.68	249.96	245.04	246.68	252.14	240.68	248.86	237.4	250.5	2931.8
AÑO 9	2031	242.32	224.31	247.23	246.68	249.96	245.04	246.68	252.14	240.68	248.86	237.4	250.5	2931.8
AÑO 10	2032	242.32	224.31	247.23	246.68	249.96	245.04	246.68	252.14	240.68	248.86	237.4	250.5	2931.8
AÑO 11	2033	242.32	224.31	247.23	246.68	249.96	245.04	246.68	252.14	240.68	248.86	237.4	250.5	2931.8
AÑO 12	2034	242.32	224.31	247.23	246.68	249.96	245.04	246.68	252.14	240.68	248.86	237.4	250.5	2931.8
AÑO 13	2035	242.32	224.31	247.23	246.68	249.96	245.04	246.68	252.14	240.68	248.86	237.4	250.5	2931.8
AÑO 14	2036	242.32	224.31	247.23	246.68	249.96	245.04	246.68	252.14	240.68	248.86	237.4	250.5	2931.8
AÑO 15	2037	242.32	224.31	247.23	246.68	249.96	245.04	246.68	252.14	240.68	248.86	237.4	250.5	2931.8
AÑO 16	2038	242.32	224.31	247.23	246.68	249.96	245.04	246.68	252.14	240.68	248.86	237.4	250.5	2931.8
AÑO 17	2039	242.32	224.31	247.23	246.68	249.96	245.04	246.68	252.14	240.68	248.86	237.4	250.5	2931.8
AÑO 18	2040	242.32	224.31	247.23	246.68	249.96	245.04	246.68	252.14	240.68	248.86	237.4	250.5	2931.8
AÑO 19	2041	242.32	224.31	247.23	246.68	249.96	245.04	246.68	252.14	240.68	248.86	237.4	250.5	2931.8
AÑO 20	2042	242.32	224.31	247.23	246.68	249.96	245.04	246.68	252.14	240.68	248.86	237.4	250.5	2931.8
AÑO 21	2043	242.32	224.31	247.23	246.68	249.96	245.04	246.68	252.14	240.68	248.86	237.4	250.5	2931.8

Factor de Carga														
	Año	Ene	Feb	Mar	Abr	May	Jun	Jul	Ago	Sep	Oct	Nov	Dic	PROM
AÑO 1	2023	0	0	0	0	0	0	0	0	0	0	0	0	0.0
AÑO 2	2024	0	0	0	0	0	0	0	0	0	0	0	0	0.0
AÑO 3	2025	0	0	0	0	0	0	0	0	0	0	0	0	0.0
AÑO 4	2026	0	0	0	0	0	0	0	0	0	0	0	0	0.0



## Informe Indicativo de Demanda 2023-2043

AÑO 5	2027	0	0	0	0	0	0	0	0	0	0	0	0	0.0
AÑO 6	2028	0	0	0	0	0	0	0	0	0	0	0	0	0.0
AÑO 7	2029	0	0	0	0	0	0	0	0	0	0	0	0	0.0
AÑO 8	2030	0	0	0	0	0	0	0	0	0	0	0	0	0.0
AÑO 9	2031	0	0	0	0	0	0	0	0	0	0	0	0	0.0
AÑO 10	2032	0	0	0	0	0	0	0	0	0	0	0	0	0.0
AÑO 11	2033	0	0	0	0	0	0	0	0	0	0	0	0	0.0
AÑO 12	2034	0	0	0	0	0	0	0	0	0	0	0	0	0.0
AÑO 13	2035	0	0	0	0	0	0	0	0	0	0	0	0	0.0
AÑO 14	2036	0	0	0	0	0	0	0	0	0	0	0	0	0.0
AÑO 15	2037	0	0	0	0	0	0	0	0	0	0	0	0	0.0
AÑO 16	2038	0	0	0	0	0	0	0	0	0	0	0	0	0.0
AÑO 17	2039	0	0	0	0	0	0	0	0	0	0	0	0	0.0
AÑO 18	2040	0	0	0	0	0	0	0	0	0	0	0	0	0.0
AÑO 19	2041	0	0	0	0	0	0	0	0	0	0	0	0	0.0
AÑO 20	2042	0	0	0	0	0	0	0	0	0	0	0	0	0.0
AÑO 21	2043	0	0	0	0	0	0	0	0	0	0	0	0	0.0

Potencia (MW)														
	Año	Ene	Feb	Mar	Abr	May	Jun	Jul	Ago	Sep	Oct	Nov	Dic	MAX
AÑO 1	2023	0	0	0	0	0	0	0	0	0	0	0	0	0
AÑO 2	2024	0	0	0	0	0	0	0	0	0	0	0	0	0
AÑO 3	2025	0	0	0	0	0	0	0	0	0	0	0	0	0
AÑO 4	2026	0	0	0	0	0	0	0	0	0	0	0	0	0
AÑO 5	2027	0	0	0	0	0	0	0	0	0	0	0	0	0
AÑO 6	2028	0	0	0	0	0	0	0	0	0	0	0	0	0
AÑO 7	2029	0	0	0	0	0	0	0	0	0	0	0	0	0
AÑO 8	2030	0	0	0	0	0	0	0	0	0	0	0	0	0
AÑO 9	2031	0	0	0	0	0	0	0	0	0	0	0	0	0
AÑO 10	2032	0	0	0	0	0	0	0	0	0	0	0	0	0
AÑO 11	2033	0	0	0	0	0	0	0	0	0	0	0	0	0
AÑO 12	2034	0	0	0	0	0	0	0	0	0	0	0	0	0
AÑO 13	2035	0	0	0	0	0	0	0	0	0	0	0	0	0



## Informe Indicativo de Demanda 2023-2043

AÑO 14	2036	0	0	0	0	0	0	0	0	0	0	0	0	0
AÑO 15	2037	0	0	0	0	0	0	0	0	0	0	0	0	0
AÑO 16	2038	0	0	0	0	0	0	0	0	0	0	0	0	0
AÑO 17	2039	0	0	0	0	0	0	0	0	0	0	0	0	0
AÑO 18	2040	0	0	0	0	0	0	0	0	0	0	0	0	0
AÑO 19	2041	0	0	0	0	0	0	0	0	0	0	0	0	0
AÑO 20	2042	0	0	0	0	0	0	0	0	0	0	0	0	0
AÑO 21	2043	0	0	0	0	0	0	0	0	0	0	0	0	0



### **1.434 Información suministrada por REY CUATRO ALTOS**

Mediante el formulario del Informe Indicativo de Demanda, Rey Cuatro Altos presentó las proyecciones de crecimiento de la demanda, consumo de energía, curvas típicas y demanda máxima, para los siguientes veintiún (21) años.

El CND en cumplimiento de lo establecido en el numeral 5.1.1.5 de las Reglas Comerciales, el CND deberá analizar la coherencia de la información suministrada, pudiendo solicitar aclaraciones, realizar observaciones y requerir justificadamente modificaciones, para establecer la base de datos de demanda a utilizar, procedió a la validación de la información suministrada a través de los siguientes pasos:

Con los datos suministrados por la empresa se realizaron las comparaciones de la información recibida a las cuales no se le encontraron inconsistencias, por lo que la proyección suministrada fue utilizada en la confección del Informe Indicativo de Demandas

En La Tabla 434 se muestran los datos suministrados para el punto de medición Rey Cuatro Altos.





# Informe Indicativo de Demanda 2023-2043

TABLA #434  
DATOS PARA EL INFORME INDICATIVO DE DEMANDA  
PROYECTOS - DATOS  
PUNTO DE MEDICIÓN: REY CUATRO ALTOS  
PERIODO: 2023-2043

Energía (MWh)														
	Año	Ene	Feb	Mar	Abr	May	Jun	Jul	Ago	Sep	Oct	Nov	Dic	TOTAL
AÑO 1	2023	165.22	152.7	156.13	161.99	163.61	156.74	162.6	170.47	163.4	165.42	154.52	163.81	1936.61
AÑO 2	2024	165.22	152.7	156.13	161.99	163.61	156.74	162.6	170.47	163.4	165.42	154.52	163.81	1936.61
AÑO 3	2025	165.22	152.7	156.13	161.99	163.61	156.74	162.6	170.47	163.4	165.42	154.52	163.81	1936.61
AÑO 4	2026	165.22	152.7	156.13	161.99	163.61	156.74	162.6	170.47	163.4	165.42	154.52	163.81	1936.61
AÑO 5	2027	165.22	152.7	156.13	161.99	163.61	156.74	162.6	170.47	163.4	165.42	154.52	163.81	1936.61
AÑO 6	2028	165.22	152.7	156.13	161.99	163.61	156.74	162.6	170.47	163.4	165.42	154.52	163.81	1936.61
AÑO 7	2029	165.22	152.7	156.13	161.99	163.61	156.74	162.6	170.47	163.4	165.42	154.52	163.81	1936.61
AÑO 8	2030	165.22	152.7	156.13	161.99	163.61	156.74	162.6	170.47	163.4	165.42	154.52	163.81	1936.61
AÑO 9	2031	165.22	152.7	156.13	161.99	163.61	156.74	162.6	170.47	163.4	165.42	154.52	163.81	1936.61
AÑO 10	2032	165.22	152.7	156.13	161.99	163.61	156.74	162.6	170.47	163.4	165.42	154.52	163.81	1936.61
AÑO 11	2033	165.22	152.7	156.13	161.99	163.61	156.74	162.6	170.47	163.4	165.42	154.52	163.81	1936.61
AÑO 12	2034	165.22	152.7	156.13	161.99	163.61	156.74	162.6	170.47	163.4	165.42	154.52	163.81	1936.61
AÑO 13	2035	165.22	152.7	156.13	161.99	163.61	156.74	162.6	170.47	163.4	165.42	154.52	163.81	1936.61
AÑO 14	2036	165.22	152.7	156.13	161.99	163.61	156.74	162.6	170.47	163.4	165.42	154.52	163.81	1936.61
AÑO 15	2037	165.22	152.7	156.13	161.99	163.61	156.74	162.6	170.47	163.4	165.42	154.52	163.81	1936.61
AÑO 16	2038	165.22	152.7	156.13	161.99	163.61	156.74	162.6	170.47	163.4	165.42	154.52	163.81	1936.61
AÑO 17	2039	165.22	152.7	156.13	161.99	163.61	156.74	162.6	170.47	163.4	165.42	154.52	163.81	1936.61
AÑO 18	2040	165.22	152.7	156.13	161.99	163.61	156.74	162.6	170.47	163.4	165.42	154.52	163.81	1936.61
AÑO 19	2041	165.22	152.7	156.13	161.99	163.61	156.74	162.6	170.47	163.4	165.42	154.52	163.81	1936.61
AÑO 20	2042	165.22	152.7	156.13	161.99	163.61	156.74	162.6	170.47	163.4	165.42	154.52	163.81	1936.61
AÑO 21	2043	165.22	152.7	156.13	161.99	163.61	156.74	162.6	170.47	163.4	165.42	154.52	163.81	1936.61

Factor de Carga														
	Año	Ene	Feb	Mar	Abr	May	Jun	Jul	Ago	Sep	Oct	Nov	Dic	PROM
AÑO 1	2023	0	0	0	0	0	0	0	0	0	0	0	0	0.0
AÑO 2	2024	0	0	0	0	0	0	0	0	0	0	0	0	0.0
AÑO 3	2025	0	0	0	0	0	0	0	0	0	0	0	0	0.0
AÑO 4	2026	0	0	0	0	0	0	0	0	0	0	0	0	0.0



## Informe Indicativo de Demanda 2023-2043

AÑO 5	2027	0	0	0	0	0	0	0	0	0	0	0	0	0.0
AÑO 6	2028	0	0	0	0	0	0	0	0	0	0	0	0	0.0
AÑO 7	2029	0	0	0	0	0	0	0	0	0	0	0	0	0.0
AÑO 8	2030	0	0	0	0	0	0	0	0	0	0	0	0	0.0
AÑO 9	2031	0	0	0	0	0	0	0	0	0	0	0	0	0.0
AÑO 10	2032	0	0	0	0	0	0	0	0	0	0	0	0	0.0
AÑO 11	2033	0	0	0	0	0	0	0	0	0	0	0	0	0.0
AÑO 12	2034	0	0	0	0	0	0	0	0	0	0	0	0	0.0
AÑO 13	2035	0	0	0	0	0	0	0	0	0	0	0	0	0.0
AÑO 14	2036	0	0	0	0	0	0	0	0	0	0	0	0	0.0
AÑO 15	2037	0	0	0	0	0	0	0	0	0	0	0	0	0.0
AÑO 16	2038	0	0	0	0	0	0	0	0	0	0	0	0	0.0
AÑO 17	2039	0	0	0	0	0	0	0	0	0	0	0	0	0.0
AÑO 18	2040	0	0	0	0	0	0	0	0	0	0	0	0	0.0
AÑO 19	2041	0	0	0	0	0	0	0	0	0	0	0	0	0.0
AÑO 20	2042	0	0	0	0	0	0	0	0	0	0	0	0	0.0
AÑO 21	2043	0	0	0	0	0	0	0	0	0	0	0	0	0.0

Potencia (MW)														
	Año	Ene	Feb	Mar	Abr	May	Jun	Jul	Ago	Sep	Oct	Nov	Dic	MAX
AÑO 1	2023	0	0	0	0	0	0	0	0	0	0	0	0	0
AÑO 2	2024	0	0	0	0	0	0	0	0	0	0	0	0	0
AÑO 3	2025	0	0	0	0	0	0	0	0	0	0	0	0	0
AÑO 4	2026	0	0	0	0	0	0	0	0	0	0	0	0	0
AÑO 5	2027	0	0	0	0	0	0	0	0	0	0	0	0	0
AÑO 6	2028	0	0	0	0	0	0	0	0	0	0	0	0	0
AÑO 7	2029	0	0	0	0	0	0	0	0	0	0	0	0	0
AÑO 8	2030	0	0	0	0	0	0	0	0	0	0	0	0	0
AÑO 9	2031	0	0	0	0	0	0	0	0	0	0	0	0	0
AÑO 10	2032	0	0	0	0	0	0	0	0	0	0	0	0	0
AÑO 11	2033	0	0	0	0	0	0	0	0	0	0	0	0	0
AÑO 12	2034	0	0	0	0	0	0	0	0	0	0	0	0	0
AÑO 13	2035	0	0	0	0	0	0	0	0	0	0	0	0	0



## Informe Indicativo de Demanda 2023-2043

AÑO 14	2036	0	0	0	0	0	0	0	0	0	0	0	0	0
AÑO 15	2037	0	0	0	0	0	0	0	0	0	0	0	0	0
AÑO 16	2038	0	0	0	0	0	0	0	0	0	0	0	0	0
AÑO 17	2039	0	0	0	0	0	0	0	0	0	0	0	0	0
AÑO 18	2040	0	0	0	0	0	0	0	0	0	0	0	0	0
AÑO 19	2041	0	0	0	0	0	0	0	0	0	0	0	0	0
AÑO 20	2042	0	0	0	0	0	0	0	0	0	0	0	0	0
AÑO 21	2043	0	0	0	0	0	0	0	0	0	0	0	0	0



### **1.435 Información suministrada por REY BRISAS DEL GOLF**

Mediante el formulario del Informe Indicativo de Demanda, Rey Brisas Del Golf presentó las proyecciones de crecimiento de la demanda, consumo de energía, curvas típicas y demanda máxima, para los siguientes veintiún (21) años.

El CND en cumplimiento de lo establecido en el numeral 5.1.1.5 de las Reglas Comerciales, el CND deberá analizar la coherencia de la información suministrada, pudiendo solicitar aclaraciones, realizar observaciones y requerir justificadamente modificaciones, para establecer la base de datos de demanda a utilizar, procedió a la validación de la información suministrada a través de los siguientes pasos:

Con los datos suministrados por la empresa se realizaron las comparaciones de la información recibida a las cuales no se le encontraron inconsistencias, por lo que la proyección suministrada fue utilizada en la confección del Informe Indicativo de Demandas

En La Tabla 435 se muestran los datos suministrados para el punto de medición Rey Brisas Del Golf.



# Informe Indicativo de Demanda 2023-2043

**TABLA #435**  
**DATOS PARA EL INFORME INDICATIVO DE DEMANDA**  
**PROYECTOS - DATOS**  
**PUNTO DE MEDICIÓN: REY BRISAS DEL GOLF**  
**PERIODO: 2023-2043**

Energía (MWh)														
	Año	Ene	Feb	Mar	Abr	May	Jun	Jul	Ago	Sep	Oct	Nov	Dic	TOTAL
AÑO 1	2023	178.05	158.94	159.48	176.42	178.6	172.05	168.77	172.05	168.77	174.78	166.04	178.6	2052.53
AÑO 2	2024	178.05	158.94	159.48	176.42	178.6	172.05	168.77	172.05	168.77	174.78	166.04	178.6	2052.53
AÑO 3	2025	178.05	158.94	159.48	176.42	178.6	172.05	168.77	172.05	168.77	174.78	166.04	178.6	2052.53
AÑO 4	2026	178.05	158.94	159.48	176.42	178.6	172.05	168.77	172.05	168.77	174.78	166.04	178.6	2052.53
AÑO 5	2027	178.05	158.94	159.48	176.42	178.6	172.05	168.77	172.05	168.77	174.78	166.04	178.6	2052.53
AÑO 6	2028	178.05	158.94	159.48	176.42	178.6	172.05	168.77	172.05	168.77	174.78	166.04	178.6	2052.53
AÑO 7	2029	178.05	158.94	159.48	176.42	178.6	172.05	168.77	172.05	168.77	174.78	166.04	178.6	2052.53
AÑO 8	2030	178.05	158.94	159.48	176.42	178.6	172.05	168.77	172.05	168.77	174.78	166.04	178.6	2052.53
AÑO 9	2031	178.05	158.94	159.48	176.42	178.6	172.05	168.77	172.05	168.77	174.78	166.04	178.6	2052.53
AÑO 10	2032	178.05	158.94	159.48	176.42	178.6	172.05	168.77	172.05	168.77	174.78	166.04	178.6	2052.53
AÑO 11	2033	178.05	158.94	159.48	176.42	178.6	172.05	168.77	172.05	168.77	174.78	166.04	178.6	2052.53
AÑO 12	2034	178.05	158.94	159.48	176.42	178.6	172.05	168.77	172.05	168.77	174.78	166.04	178.6	2052.53
AÑO 13	2035	178.05	158.94	159.48	176.42	178.6	172.05	168.77	172.05	168.77	174.78	166.04	178.6	2052.53
AÑO 14	2036	178.05	158.94	159.48	176.42	178.6	172.05	168.77	172.05	168.77	174.78	166.04	178.6	2052.53
AÑO 15	2037	178.05	158.94	159.48	176.42	178.6	172.05	168.77	172.05	168.77	174.78	166.04	178.6	2052.53
AÑO 16	2038	178.05	158.94	159.48	176.42	178.6	172.05	168.77	172.05	168.77	174.78	166.04	178.6	2052.53
AÑO 17	2039	178.05	158.94	159.48	176.42	178.6	172.05	168.77	172.05	168.77	174.78	166.04	178.6	2052.53
AÑO 18	2040	178.05	158.94	159.48	176.42	178.6	172.05	168.77	172.05	168.77	174.78	166.04	178.6	2052.53
AÑO 19	2041	178.05	158.94	159.48	176.42	178.6	172.05	168.77	172.05	168.77	174.78	166.04	178.6	2052.53
AÑO 20	2042	178.05	158.94	159.48	176.42	178.6	172.05	168.77	172.05	168.77	174.78	166.04	178.6	2052.53
AÑO 21	2043	178.05	158.94	159.48	176.42	178.6	172.05	168.77	172.05	168.77	174.78	166.04	178.6	2052.53

Factor de Carga														
	Año	Ene	Feb	Mar	Abr	May	Jun	Jul	Ago	Sep	Oct	Nov	Dic	PROM
AÑO 1	2023	0	0	0	0	0	0	0	0	0	0	0	0	0.0
AÑO 2	2024	0	0	0	0	0	0	0	0	0	0	0	0	0.0
AÑO 3	2025	0	0	0	0	0	0	0	0	0	0	0	0	0.0
AÑO 4	2026	0	0	0	0	0	0	0	0	0	0	0	0	0.0



## Informe Indicativo de Demanda 2023-2043

AÑO 5	2027	0	0	0	0	0	0	0	0	0	0	0	0	0.0
AÑO 6	2028	0	0	0	0	0	0	0	0	0	0	0	0	0.0
AÑO 7	2029	0	0	0	0	0	0	0	0	0	0	0	0	0.0
AÑO 8	2030	0	0	0	0	0	0	0	0	0	0	0	0	0.0
AÑO 9	2031	0	0	0	0	0	0	0	0	0	0	0	0	0.0
AÑO 10	2032	0	0	0	0	0	0	0	0	0	0	0	0	0.0
AÑO 11	2033	0	0	0	0	0	0	0	0	0	0	0	0	0.0
AÑO 12	2034	0	0	0	0	0	0	0	0	0	0	0	0	0.0
AÑO 13	2035	0	0	0	0	0	0	0	0	0	0	0	0	0.0
AÑO 14	2036	0	0	0	0	0	0	0	0	0	0	0	0	0.0
AÑO 15	2037	0	0	0	0	0	0	0	0	0	0	0	0	0.0
AÑO 16	2038	0	0	0	0	0	0	0	0	0	0	0	0	0.0
AÑO 17	2039	0	0	0	0	0	0	0	0	0	0	0	0	0.0
AÑO 18	2040	0	0	0	0	0	0	0	0	0	0	0	0	0.0
AÑO 19	2041	0	0	0	0	0	0	0	0	0	0	0	0	0.0
AÑO 20	2042	0	0	0	0	0	0	0	0	0	0	0	0	0.0
AÑO 21	2043	0	0	0	0	0	0	0	0	0	0	0	0	0.0

Potencia (MW)														
	Año	Ene	Feb	Mar	Abr	May	Jun	Jul	Ago	Sep	Oct	Nov	Dic	MAX
AÑO 1	2023	0	0	0	0	0	0	0	0	0	0	0	0	0
AÑO 2	2024	0	0	0	0	0	0	0	0	0	0	0	0	0
AÑO 3	2025	0	0	0	0	0	0	0	0	0	0	0	0	0
AÑO 4	2026	0	0	0	0	0	0	0	0	0	0	0	0	0
AÑO 5	2027	0	0	0	0	0	0	0	0	0	0	0	0	0
AÑO 6	2028	0	0	0	0	0	0	0	0	0	0	0	0	0
AÑO 7	2029	0	0	0	0	0	0	0	0	0	0	0	0	0
AÑO 8	2030	0	0	0	0	0	0	0	0	0	0	0	0	0
AÑO 9	2031	0	0	0	0	0	0	0	0	0	0	0	0	0
AÑO 10	2032	0	0	0	0	0	0	0	0	0	0	0	0	0
AÑO 11	2033	0	0	0	0	0	0	0	0	0	0	0	0	0
AÑO 12	2034	0	0	0	0	0	0	0	0	0	0	0	0	0
AÑO 13	2035	0	0	0	0	0	0	0	0	0	0	0	0	0



## Informe Indicativo de Demanda 2023-2043

AÑO 14	2036	0	0	0	0	0	0	0	0	0	0	0	0	0
AÑO 15	2037	0	0	0	0	0	0	0	0	0	0	0	0	0
AÑO 16	2038	0	0	0	0	0	0	0	0	0	0	0	0	0
AÑO 17	2039	0	0	0	0	0	0	0	0	0	0	0	0	0
AÑO 18	2040	0	0	0	0	0	0	0	0	0	0	0	0	0
AÑO 19	2041	0	0	0	0	0	0	0	0	0	0	0	0	0
AÑO 20	2042	0	0	0	0	0	0	0	0	0	0	0	0	0
AÑO 21	2043	0	0	0	0	0	0	0	0	0	0	0	0	0



### **1.436 Información suministrada por REY BRISAS NORTE**

Mediante el formulario del Informe Indicativo de Demanda, Rey Brisas Norte presentó las proyecciones de crecimiento de la demanda, consumo de energía, curvas típicas y demanda máxima, para los siguientes veintiún (21) años.

El CND en cumplimiento de lo establecido en el numeral 5.1.1.5 de las Reglas Comerciales, el CND deberá analizar la coherencia de la información suministrada, pudiendo solicitar aclaraciones, realizar observaciones y requerir justificadamente modificaciones, para establecer la base de datos de demanda a utilizar, procedió a la validación de la información suministrada a través de los siguientes pasos:

Con los datos suministrados por la empresa se realizaron las comparaciones de la información recibida a las cuales no se le encontraron inconsistencias, por lo que la proyección suministrada fue utilizada en la confección del Informe Indicativo de Demandas

En La Tabla 436 se muestran los datos suministrados para el punto de medición Rey Brisas Norte.





# Informe Indicativo de Demanda 2023-2043

TABLA #436  
DATOS PARA EL INFORME INDICATIVO DE DEMANDA  
PROYECTOS - DATOS  
PUNTO DE MEDICIÓN: REY BRISAS NORTE  
PERIODO: 2023-2043

Energía (MWh)														
	Año	Ene	Feb	Mar	Abr	May	Jun	Jul	Ago	Sep	Oct	Nov	Dic	TOTAL
AÑO 1	2023	86.61	86.61	86.61	86.61	86.61	86.61	86.61	86.61	86.61	86.61	86.61	86.61	1039.32
AÑO 2	2024	86.61	86.61	86.61	86.61	86.61	86.61	86.61	86.61	86.61	86.61	86.61	86.61	1039.32
AÑO 3	2025	86.61	86.61	86.61	86.61	86.61	86.61	86.61	86.61	86.61	86.61	86.61	86.61	1039.32
AÑO 4	2026	86.61	86.61	86.61	86.61	86.61	86.61	86.61	86.61	86.61	86.61	86.61	86.61	1039.32
AÑO 5	2027	86.61	86.61	86.61	86.61	86.61	86.61	86.61	86.61	86.61	86.61	86.61	86.61	1039.32
AÑO 6	2028	86.61	86.61	86.61	86.61	86.61	86.61	86.61	86.61	86.61	86.61	86.61	86.61	1039.32
AÑO 7	2029	86.61	86.61	86.61	86.61	86.61	86.61	86.61	86.61	86.61	86.61	86.61	86.61	1039.32
AÑO 8	2030	86.61	86.61	86.61	86.61	86.61	86.61	86.61	86.61	86.61	86.61	86.61	86.61	1039.32
AÑO 9	2031	86.61	86.61	86.61	86.61	86.61	86.61	86.61	86.61	86.61	86.61	86.61	86.61	1039.32
AÑO 10	2032	86.61	86.61	86.61	86.61	86.61	86.61	86.61	86.61	86.61	86.61	86.61	86.61	1039.32
AÑO 11	2033	86.61	86.61	86.61	86.61	86.61	86.61	86.61	86.61	86.61	86.61	86.61	86.61	1039.32
AÑO 12	2034	86.61	86.61	86.61	86.61	86.61	86.61	86.61	86.61	86.61	86.61	86.61	86.61	1039.32
AÑO 13	2035	86.61	86.61	86.61	86.61	86.61	86.61	86.61	86.61	86.61	86.61	86.61	86.61	1039.32
AÑO 14	2036	86.61	86.61	86.61	86.61	86.61	86.61	86.61	86.61	86.61	86.61	86.61	86.61	1039.32
AÑO 15	2037	86.61	86.61	86.61	86.61	86.61	86.61	86.61	86.61	86.61	86.61	86.61	86.61	1039.32
AÑO 16	2038	86.61	86.61	86.61	86.61	86.61	86.61	86.61	86.61	86.61	86.61	86.61	86.61	1039.32
AÑO 17	2039	86.61	86.61	86.61	86.61	86.61	86.61	86.61	86.61	86.61	86.61	86.61	86.61	1039.32
AÑO 18	2040	86.61	86.61	86.61	86.61	86.61	86.61	86.61	86.61	86.61	86.61	86.61	86.61	1039.32
AÑO 19	2041	86.61	86.61	86.61	86.61	86.61	86.61	86.61	86.61	86.61	86.61	86.61	86.61	1039.32
AÑO 20	2042	86.61	86.61	86.61	86.61	86.61	86.61	86.61	86.61	86.61	86.61	86.61	86.61	1039.32
AÑO 21	2043	86.61	86.61	86.61	86.61	86.61	86.61	86.61	86.61	86.61	86.61	86.61	86.61	1039.32

Factor de Carga														
	Año	Ene	Feb	Mar	Abr	May	Jun	Jul	Ago	Sep	Oct	Nov	Dic	PROM
AÑO 1	2023	0	0	0	0	0	0	0	0	0	0	0	0	0.0
AÑO 2	2024	0	0	0	0	0	0	0	0	0	0	0	0	0.0
AÑO 3	2025	0	0	0	0	0	0	0	0	0	0	0	0	0.0
AÑO 4	2026	0	0	0	0	0	0	0	0	0	0	0	0	0.0



# Informe Indicativo de Demanda 2023-2043

AÑO 5	2027	0	0	0	0	0	0	0	0	0	0	0	0	0.0
AÑO 6	2028	0	0	0	0	0	0	0	0	0	0	0	0	0.0
AÑO 7	2029	0	0	0	0	0	0	0	0	0	0	0	0	0.0
AÑO 8	2030	0	0	0	0	0	0	0	0	0	0	0	0	0.0
AÑO 9	2031	0	0	0	0	0	0	0	0	0	0	0	0	0.0
AÑO 10	2032	0	0	0	0	0	0	0	0	0	0	0	0	0.0
AÑO 11	2033	0	0	0	0	0	0	0	0	0	0	0	0	0.0
AÑO 12	2034	0	0	0	0	0	0	0	0	0	0	0	0	0.0
AÑO 13	2035	0	0	0	0	0	0	0	0	0	0	0	0	0.0
AÑO 14	2036	0	0	0	0	0	0	0	0	0	0	0	0	0.0
AÑO 15	2037	0	0	0	0	0	0	0	0	0	0	0	0	0.0
AÑO 16	2038	0	0	0	0	0	0	0	0	0	0	0	0	0.0
AÑO 17	2039	0	0	0	0	0	0	0	0	0	0	0	0	0.0
AÑO 18	2040	0	0	0	0	0	0	0	0	0	0	0	0	0.0
AÑO 19	2041	0	0	0	0	0	0	0	0	0	0	0	0	0.0
AÑO 20	2042	0	0	0	0	0	0	0	0	0	0	0	0	0.0
AÑO 21	2043	0	0	0	0	0	0	0	0	0	0	0	0	0.0

Potencia (MW)														
	Año	Ene	Feb	Mar	Abr	May	Jun	Jul	Ago	Sep	Oct	Nov	Dic	MAX
AÑO 1	2023	0	0	0	0	0	0	0	0	0	0	0	0	0
AÑO 2	2024	0	0	0	0	0	0	0	0	0	0	0	0	0
AÑO 3	2025	0	0	0	0	0	0	0	0	0	0	0	0	0
AÑO 4	2026	0	0	0	0	0	0	0	0	0	0	0	0	0
AÑO 5	2027	0	0	0	0	0	0	0	0	0	0	0	0	0
AÑO 6	2028	0	0	0	0	0	0	0	0	0	0	0	0	0
AÑO 7	2029	0	0	0	0	0	0	0	0	0	0	0	0	0
AÑO 8	2030	0	0	0	0	0	0	0	0	0	0	0	0	0
AÑO 9	2031	0	0	0	0	0	0	0	0	0	0	0	0	0
AÑO 10	2032	0	0	0	0	0	0	0	0	0	0	0	0	0
AÑO 11	2033	0	0	0	0	0	0	0	0	0	0	0	0	0
AÑO 12	2034	0	0	0	0	0	0	0	0	0	0	0	0	0
AÑO 13	2035	0	0	0	0	0	0	0	0	0	0	0	0	0



## Informe Indicativo de Demanda 2023-2043

AÑO 14	2036	0	0	0	0	0	0	0	0	0	0	0	0	0
AÑO 15	2037	0	0	0	0	0	0	0	0	0	0	0	0	0
AÑO 16	2038	0	0	0	0	0	0	0	0	0	0	0	0	0
AÑO 17	2039	0	0	0	0	0	0	0	0	0	0	0	0	0
AÑO 18	2040	0	0	0	0	0	0	0	0	0	0	0	0	0
AÑO 19	2041	0	0	0	0	0	0	0	0	0	0	0	0	0
AÑO 20	2042	0	0	0	0	0	0	0	0	0	0	0	0	0
AÑO 21	2043	0	0	0	0	0	0	0	0	0	0	0	0	0



### **1.437 Información suministrada por REY CALLE 13**

Mediante el formulario del Informe Indicativo de Demanda, Rey Calle 13 presentó las proyecciones de crecimiento de la demanda, consumo de energía, curvas típicas y demanda máxima, para los siguientes veintiún (21) años.

El CND en cumplimiento de lo establecido en el numeral 5.1.1.5 de las Reglas Comerciales, el CND deberá analizar la coherencia de la información suministrada, pudiendo solicitar aclaraciones, realizar observaciones y requerir justificadamente modificaciones, para establecer la base de datos de demanda a utilizar, procedió a la validación de la información suministrada a través de los siguientes pasos:

Con los datos suministrados por la empresa se realizaron las comparaciones de la información recibida a las cuales no se le encontraron inconsistencias, por lo que la proyección suministrada fue utilizada en la confección del Informe Indicativo de Demandas

En La Tabla 437 se muestran los datos suministrados para el punto de medición Rey Calle 13.



# Informe Indicativo de Demanda 2023-2043

**TABLA #437**  
**DATOS PARA EL INFORME INDICATIVO DE DEMANDA**  
**PROYECTOS - DATOS**  
**PUNTO DE MEDICIÓN: REY CALLE 13**  
**PERIODO: 2023-2043**

Energía (MWh)														
	Año	Ene	Feb	Mar	Abr	May	Jun	Jul	Ago	Sep	Oct	Nov	Dic	TOTAL
AÑO 1	2023	137.96	128.47	128.47	144.4	150.5	145.42	145.42	152.54	148.47	150.5	139.32	149.15	1720.63
AÑO 2	2024	137.96	128.47	128.47	144.4	150.5	145.42	145.42	152.54	148.47	150.5	139.32	149.15	1720.63
AÑO 3	2025	137.96	128.47	128.47	144.4	150.5	145.42	145.42	152.54	148.47	150.5	139.32	149.15	1720.63
AÑO 4	2026	137.96	128.47	128.47	144.4	150.5	145.42	145.42	152.54	148.47	150.5	139.32	149.15	1720.63
AÑO 5	2027	137.96	128.47	128.47	144.4	150.5	145.42	145.42	152.54	148.47	150.5	139.32	149.15	1720.63
AÑO 6	2028	137.96	128.47	128.47	144.4	150.5	145.42	145.42	152.54	148.47	150.5	139.32	149.15	1720.63
AÑO 7	2029	137.96	128.47	128.47	144.4	150.5	145.42	145.42	152.54	148.47	150.5	139.32	149.15	1720.63
AÑO 8	2030	137.96	128.47	128.47	144.4	150.5	145.42	145.42	152.54	148.47	150.5	139.32	149.15	1720.63
AÑO 9	2031	137.96	128.47	128.47	144.4	150.5	145.42	145.42	152.54	148.47	150.5	139.32	149.15	1720.63
AÑO 10	2032	137.96	128.47	128.47	144.4	150.5	145.42	145.42	152.54	148.47	150.5	139.32	149.15	1720.63
AÑO 11	2033	137.96	128.47	128.47	144.4	150.5	145.42	145.42	152.54	148.47	150.5	139.32	149.15	1720.63
AÑO 12	2034	137.96	128.47	128.47	144.4	150.5	145.42	145.42	152.54	148.47	150.5	139.32	149.15	1720.63
AÑO 13	2035	137.96	128.47	128.47	144.4	150.5	145.42	145.42	152.54	148.47	150.5	139.32	149.15	1720.63
AÑO 14	2036	137.96	128.47	128.47	144.4	150.5	145.42	145.42	152.54	148.47	150.5	139.32	149.15	1720.63
AÑO 15	2037	137.96	128.47	128.47	144.4	150.5	145.42	145.42	152.54	148.47	150.5	139.32	149.15	1720.63
AÑO 16	2038	137.96	128.47	128.47	144.4	150.5	145.42	145.42	152.54	148.47	150.5	139.32	149.15	1720.63
AÑO 17	2039	137.96	128.47	128.47	144.4	150.5	145.42	145.42	152.54	148.47	150.5	139.32	149.15	1720.63
AÑO 18	2040	137.96	128.47	128.47	144.4	150.5	145.42	145.42	152.54	148.47	150.5	139.32	149.15	1720.63
AÑO 19	2041	137.96	128.47	128.47	144.4	150.5	145.42	145.42	152.54	148.47	150.5	139.32	149.15	1720.63
AÑO 20	2042	137.96	128.47	128.47	144.4	150.5	145.42	145.42	152.54	148.47	150.5	139.32	149.15	1720.63
AÑO 21	2043	137.96	128.47	128.47	144.4	150.5	145.42	145.42	152.54	148.47	150.5	139.32	149.15	1720.63

Factor de Carga														
	Año	Ene	Feb	Mar	Abr	May	Jun	Jul	Ago	Sep	Oct	Nov	Dic	PROM
AÑO 1	2023	0	0	0	0	0	0	0	0	0	0	0	0	0.0
AÑO 2	2024	0	0	0	0	0	0	0	0	0	0	0	0	0.0
AÑO 3	2025	0	0	0	0	0	0	0	0	0	0	0	0	0.0
AÑO 4	2026	0	0	0	0	0	0	0	0	0	0	0	0	0.0



## Informe Indicativo de Demanda 2023-2043

AÑO 5	2027	0	0	0	0	0	0	0	0	0	0	0	0	0.0
AÑO 6	2028	0	0	0	0	0	0	0	0	0	0	0	0	0.0
AÑO 7	2029	0	0	0	0	0	0	0	0	0	0	0	0	0.0
AÑO 8	2030	0	0	0	0	0	0	0	0	0	0	0	0	0.0
AÑO 9	2031	0	0	0	0	0	0	0	0	0	0	0	0	0.0
AÑO 10	2032	0	0	0	0	0	0	0	0	0	0	0	0	0.0
AÑO 11	2033	0	0	0	0	0	0	0	0	0	0	0	0	0.0
AÑO 12	2034	0	0	0	0	0	0	0	0	0	0	0	0	0.0
AÑO 13	2035	0	0	0	0	0	0	0	0	0	0	0	0	0.0
AÑO 14	2036	0	0	0	0	0	0	0	0	0	0	0	0	0.0
AÑO 15	2037	0	0	0	0	0	0	0	0	0	0	0	0	0.0
AÑO 16	2038	0	0	0	0	0	0	0	0	0	0	0	0	0.0
AÑO 17	2039	0	0	0	0	0	0	0	0	0	0	0	0	0.0
AÑO 18	2040	0	0	0	0	0	0	0	0	0	0	0	0	0.0
AÑO 19	2041	0	0	0	0	0	0	0	0	0	0	0	0	0.0
AÑO 20	2042	0	0	0	0	0	0	0	0	0	0	0	0	0.0
AÑO 21	2043	0	0	0	0	0	0	0	0	0	0	0	0	0.0

Potencia (MW)														
	Año	Ene	Feb	Mar	Abr	May	Jun	Jul	Ago	Sep	Oct	Nov	Dic	MAX
AÑO 1	2023	0	0	0	0	0	0	0	0	0	0	0	0	0
AÑO 2	2024	0	0	0	0	0	0	0	0	0	0	0	0	0
AÑO 3	2025	0	0	0	0	0	0	0	0	0	0	0	0	0
AÑO 4	2026	0	0	0	0	0	0	0	0	0	0	0	0	0
AÑO 5	2027	0	0	0	0	0	0	0	0	0	0	0	0	0
AÑO 6	2028	0	0	0	0	0	0	0	0	0	0	0	0	0
AÑO 7	2029	0	0	0	0	0	0	0	0	0	0	0	0	0
AÑO 8	2030	0	0	0	0	0	0	0	0	0	0	0	0	0
AÑO 9	2031	0	0	0	0	0	0	0	0	0	0	0	0	0
AÑO 10	2032	0	0	0	0	0	0	0	0	0	0	0	0	0
AÑO 11	2033	0	0	0	0	0	0	0	0	0	0	0	0	0
AÑO 12	2034	0	0	0	0	0	0	0	0	0	0	0	0	0
AÑO 13	2035	0	0	0	0	0	0	0	0	0	0	0	0	0



## Informe Indicativo de Demanda 2023-2043

AÑO 14	2036	0	0	0	0	0	0	0	0	0	0	0	0	0
AÑO 15	2037	0	0	0	0	0	0	0	0	0	0	0	0	0
AÑO 16	2038	0	0	0	0	0	0	0	0	0	0	0	0	0
AÑO 17	2039	0	0	0	0	0	0	0	0	0	0	0	0	0
AÑO 18	2040	0	0	0	0	0	0	0	0	0	0	0	0	0
AÑO 19	2041	0	0	0	0	0	0	0	0	0	0	0	0	0
AÑO 20	2042	0	0	0	0	0	0	0	0	0	0	0	0	0
AÑO 21	2043	0	0	0	0	0	0	0	0	0	0	0	0	0



### **1.438 Información suministrada por REY CALLE 50**

Mediante el formulario del Informe Indicativo de Demanda, Rey Calle 50 presentó las proyecciones de crecimiento de la demanda, consumo de energía, curvas típicas y demanda máxima, para los siguientes veintiún (21) años.

El CND en cumplimiento de lo establecido en el numeral 5.1.1.5 de las Reglas Comerciales, el CND deberá analizar la coherencia de la información suministrada, pudiendo solicitar aclaraciones, realizar observaciones y requerir justificadamente modificaciones, para establecer la base de datos de demanda a utilizar, procedió a la validación de la información suministrada a través de los siguientes pasos:

Con los datos suministrados por la empresa se realizaron las comparaciones de la información recibida a las cuales no se le encontraron inconsistencias, por lo que la proyección suministrada fue utilizada en la confección del Informe Indicativo de Demandas

En La Tabla 438 se muestran los datos suministrados para el punto de medición Rey Calle 50.





# Informe Indicativo de Demanda 2023-2043

**TABLA #438**  
**DATOS PARA EL INFORME INDICATIVO DE DEMANDA**  
**PROYECTOS - DATOS**  
**PUNTO DE MEDICIÓN: REY CALLE 50**  
**PERIODO: 2023-2043**

Energía (MWh)														
	Año	Ene	Feb	Mar	Abr	May	Jun	Jul	Ago	Sep	Oct	Nov	Dic	TOTAL
AÑO 1	2023	331.33	279.39	291.95	280.07	296.7	289.91	279.39	272.26	285.84	295.35	262.76	307.57	3472.52
AÑO 2	2024	331.33	279.39	291.95	280.07	296.7	289.91	279.39	272.26	285.84	295.35	262.76	307.57	3472.52
AÑO 3	2025	331.33	279.39	291.95	280.07	296.7	289.91	279.39	272.26	285.84	295.35	262.76	307.57	3472.52
AÑO 4	2026	331.33	279.39	291.95	280.07	296.7	289.91	279.39	272.26	285.84	295.35	262.76	307.57	3472.52
AÑO 5	2027	331.33	279.39	291.95	280.07	296.7	289.91	279.39	272.26	285.84	295.35	262.76	307.57	3472.52
AÑO 6	2028	331.33	279.39	291.95	280.07	296.7	289.91	279.39	272.26	285.84	295.35	262.76	307.57	3472.52
AÑO 7	2029	331.33	279.39	291.95	280.07	296.7	289.91	279.39	272.26	285.84	295.35	262.76	307.57	3472.52
AÑO 8	2030	331.33	279.39	291.95	280.07	296.7	289.91	279.39	272.26	285.84	295.35	262.76	307.57	3472.52
AÑO 9	2031	331.33	279.39	291.95	280.07	296.7	289.91	279.39	272.26	285.84	295.35	262.76	307.57	3472.52
AÑO 10	2032	331.33	279.39	291.95	280.07	296.7	289.91	279.39	272.26	285.84	295.35	262.76	307.57	3472.52
AÑO 11	2033	331.33	279.39	291.95	280.07	296.7	289.91	279.39	272.26	285.84	295.35	262.76	307.57	3472.52
AÑO 12	2034	331.33	279.39	291.95	280.07	296.7	289.91	279.39	272.26	285.84	295.35	262.76	307.57	3472.52
AÑO 13	2035	331.33	279.39	291.95	280.07	296.7	289.91	279.39	272.26	285.84	295.35	262.76	307.57	3472.52
AÑO 14	2036	331.33	279.39	291.95	280.07	296.7	289.91	279.39	272.26	285.84	295.35	262.76	307.57	3472.52
AÑO 15	2037	331.33	279.39	291.95	280.07	296.7	289.91	279.39	272.26	285.84	295.35	262.76	307.57	3472.52
AÑO 16	2038	331.33	279.39	291.95	280.07	296.7	289.91	279.39	272.26	285.84	295.35	262.76	307.57	3472.52
AÑO 17	2039	331.33	279.39	291.95	280.07	296.7	289.91	279.39	272.26	285.84	295.35	262.76	307.57	3472.52
AÑO 18	2040	331.33	279.39	291.95	280.07	296.7	289.91	279.39	272.26	285.84	295.35	262.76	307.57	3472.52
AÑO 19	2041	331.33	279.39	291.95	280.07	296.7	289.91	279.39	272.26	285.84	295.35	262.76	307.57	3472.52
AÑO 20	2042	331.33	279.39	291.95	280.07	296.7	289.91	279.39	272.26	285.84	295.35	262.76	307.57	3472.52
AÑO 21	2043	331.33	279.39	291.95	280.07	296.7	289.91	279.39	272.26	285.84	295.35	262.76	307.57	3472.52

Factor de Carga														
	Año	Ene	Feb	Mar	Abr	May	Jun	Jul	Ago	Sep	Oct	Nov	Dic	PROM
AÑO 1	2023	0	0	0	0	0	0	0	0	0	0	0	0	0.0
AÑO 2	2024	0	0	0	0	0	0	0	0	0	0	0	0	0.0
AÑO 3	2025	0	0	0	0	0	0	0	0	0	0	0	0	0.0
AÑO 4	2026	0	0	0	0	0	0	0	0	0	0	0	0	0.0



# Informe Indicativo de Demanda 2023-2043

AÑO 5	2027	0	0	0	0	0	0	0	0	0	0	0	0	0.0
AÑO 6	2028	0	0	0	0	0	0	0	0	0	0	0	0	0.0
AÑO 7	2029	0	0	0	0	0	0	0	0	0	0	0	0	0.0
AÑO 8	2030	0	0	0	0	0	0	0	0	0	0	0	0	0.0
AÑO 9	2031	0	0	0	0	0	0	0	0	0	0	0	0	0.0
AÑO 10	2032	0	0	0	0	0	0	0	0	0	0	0	0	0.0
AÑO 11	2033	0	0	0	0	0	0	0	0	0	0	0	0	0.0
AÑO 12	2034	0	0	0	0	0	0	0	0	0	0	0	0	0.0
AÑO 13	2035	0	0	0	0	0	0	0	0	0	0	0	0	0.0
AÑO 14	2036	0	0	0	0	0	0	0	0	0	0	0	0	0.0
AÑO 15	2037	0	0	0	0	0	0	0	0	0	0	0	0	0.0
AÑO 16	2038	0	0	0	0	0	0	0	0	0	0	0	0	0.0
AÑO 17	2039	0	0	0	0	0	0	0	0	0	0	0	0	0.0
AÑO 18	2040	0	0	0	0	0	0	0	0	0	0	0	0	0.0
AÑO 19	2041	0	0	0	0	0	0	0	0	0	0	0	0	0.0
AÑO 20	2042	0	0	0	0	0	0	0	0	0	0	0	0	0.0
AÑO 21	2043	0	0	0	0	0	0	0	0	0	0	0	0	0.0

Potencia (MW)														
	Año	Ene	Feb	Mar	Abr	May	Jun	Jul	Ago	Sep	Oct	Nov	Dic	MAX
AÑO 1	2023	0	0	0	0	0	0	0	0	0	0	0	0	0
AÑO 2	2024	0	0	0	0	0	0	0	0	0	0	0	0	0
AÑO 3	2025	0	0	0	0	0	0	0	0	0	0	0	0	0
AÑO 4	2026	0	0	0	0	0	0	0	0	0	0	0	0	0
AÑO 5	2027	0	0	0	0	0	0	0	0	0	0	0	0	0
AÑO 6	2028	0	0	0	0	0	0	0	0	0	0	0	0	0
AÑO 7	2029	0	0	0	0	0	0	0	0	0	0	0	0	0
AÑO 8	2030	0	0	0	0	0	0	0	0	0	0	0	0	0
AÑO 9	2031	0	0	0	0	0	0	0	0	0	0	0	0	0
AÑO 10	2032	0	0	0	0	0	0	0	0	0	0	0	0	0
AÑO 11	2033	0	0	0	0	0	0	0	0	0	0	0	0	0
AÑO 12	2034	0	0	0	0	0	0	0	0	0	0	0	0	0
AÑO 13	2035	0	0	0	0	0	0	0	0	0	0	0	0	0



## Informe Indicativo de Demanda 2023-2043

AÑO 14	2036	0	0	0	0	0	0	0	0	0	0	0	0	0
AÑO 15	2037	0	0	0	0	0	0	0	0	0	0	0	0	0
AÑO 16	2038	0	0	0	0	0	0	0	0	0	0	0	0	0
AÑO 17	2039	0	0	0	0	0	0	0	0	0	0	0	0	0
AÑO 18	2040	0	0	0	0	0	0	0	0	0	0	0	0	0
AÑO 19	2041	0	0	0	0	0	0	0	0	0	0	0	0	0
AÑO 20	2042	0	0	0	0	0	0	0	0	0	0	0	0	0
AÑO 21	2043	0	0	0	0	0	0	0	0	0	0	0	0	0



### **1.439 Información suministrada por REY CALLE 7**

Mediante el formulario del Informe Indicativo de Demanda, Rey Calle 7 presentó las proyecciones de crecimiento de la demanda, consumo de energía, curvas típicas y demanda máxima, para los siguientes veintiún (21) años.

El CND en cumplimiento de lo establecido en el numeral 5.1.1.5 de las Reglas Comerciales, el CND deberá analizar la coherencia de la información suministrada, pudiendo solicitar aclaraciones, realizar observaciones y requerir justificadamente modificaciones, para establecer la base de datos de demanda a utilizar, procedió a la validación de la información suministrada a través de los siguientes pasos:

Con los datos suministrados por la empresa se realizaron las comparaciones de la información recibida a las cuales no se le encontraron inconsistencias, por lo que la proyección suministrada fue utilizada en la confección del Informe Indicativo de Demandas

En La Tabla 439 se muestran los datos suministrados para el punto de medición Rey Calle 7.



# Informe Indicativo de Demanda 2023-2043

**TABLA #439**  
**DATOS PARA EL INFORME INDICATIVO DE DEMANDA**  
**PROYECTOS - DATOS**  
**PUNTO DE MEDICIÓN: REY CALLE 7**  
**PERIODO: 2023-2043**

Energía (MWh)														
	Año	Ene	Feb	Mar	Abr	May	Jun	Jul	Ago	Sep	Oct	Nov	Dic	TOTAL
AÑO 1	2023	87.06	78.11	85.23	86.45	85.43	81.36	82.99	85.64	84.21	90.11	87.47	94.38	1028.45
AÑO 2	2024	87.06	78.11	85.23	86.45	85.43	81.36	82.99	85.64	84.21	90.11	87.47	94.38	1028.45
AÑO 3	2025	87.06	78.11	85.23	86.45	85.43	81.36	82.99	85.64	84.21	90.11	87.47	94.38	1028.45
AÑO 4	2026	87.06	78.11	85.23	86.45	85.43	81.36	82.99	85.64	84.21	90.11	87.47	94.38	1028.45
AÑO 5	2027	87.06	78.11	85.23	86.45	85.43	81.36	82.99	85.64	84.21	90.11	87.47	94.38	1028.45
AÑO 6	2028	87.06	78.11	85.23	86.45	85.43	81.36	82.99	85.64	84.21	90.11	87.47	94.38	1028.45
AÑO 7	2029	87.06	78.11	85.23	86.45	85.43	81.36	82.99	85.64	84.21	90.11	87.47	94.38	1028.45
AÑO 8	2030	87.06	78.11	85.23	86.45	85.43	81.36	82.99	85.64	84.21	90.11	87.47	94.38	1028.45
AÑO 9	2031	87.06	78.11	85.23	86.45	85.43	81.36	82.99	85.64	84.21	90.11	87.47	94.38	1028.45
AÑO 10	2032	87.06	78.11	85.23	86.45	85.43	81.36	82.99	85.64	84.21	90.11	87.47	94.38	1028.45
AÑO 11	2033	87.06	78.11	85.23	86.45	85.43	81.36	82.99	85.64	84.21	90.11	87.47	94.38	1028.45
AÑO 12	2034	87.06	78.11	85.23	86.45	85.43	81.36	82.99	85.64	84.21	90.11	87.47	94.38	1028.45
AÑO 13	2035	87.06	78.11	85.23	86.45	85.43	81.36	82.99	85.64	84.21	90.11	87.47	94.38	1028.45
AÑO 14	2036	87.06	78.11	85.23	86.45	85.43	81.36	82.99	85.64	84.21	90.11	87.47	94.38	1028.45
AÑO 15	2037	87.06	78.11	85.23	86.45	85.43	81.36	82.99	85.64	84.21	90.11	87.47	94.38	1028.45
AÑO 16	2038	87.06	78.11	85.23	86.45	85.43	81.36	82.99	85.64	84.21	90.11	87.47	94.38	1028.45
AÑO 17	2039	87.06	78.11	85.23	86.45	85.43	81.36	82.99	85.64	84.21	90.11	87.47	94.38	1028.45
AÑO 18	2040	87.06	78.11	85.23	86.45	85.43	81.36	82.99	85.64	84.21	90.11	87.47	94.38	1028.45
AÑO 19	2041	87.06	78.11	85.23	86.45	85.43	81.36	82.99	85.64	84.21	90.11	87.47	94.38	1028.45
AÑO 20	2042	87.06	78.11	85.23	86.45	85.43	81.36	82.99	85.64	84.21	90.11	87.47	94.38	1028.45
AÑO 21	2043	87.06	78.11	85.23	86.45	85.43	81.36	82.99	85.64	84.21	90.11	87.47	94.38	1028.45

Factor de Carga														
	Año	Ene	Feb	Mar	Abr	May	Jun	Jul	Ago	Sep	Oct	Nov	Dic	PROM
AÑO 1	2023	0	0	0	0	0	0	0	0	0	0	0	0	0.0
AÑO 2	2024	0	0	0	0	0	0	0	0	0	0	0	0	0.0
AÑO 3	2025	0	0	0	0	0	0	0	0	0	0	0	0	0.0
AÑO 4	2026	0	0	0	0	0	0	0	0	0	0	0	0	0.0



# Informe Indicativo de Demanda 2023-2043

AÑO 5	2027	0	0	0	0	0	0	0	0	0	0	0	0	0.0
AÑO 6	2028	0	0	0	0	0	0	0	0	0	0	0	0	0.0
AÑO 7	2029	0	0	0	0	0	0	0	0	0	0	0	0	0.0
AÑO 8	2030	0	0	0	0	0	0	0	0	0	0	0	0	0.0
AÑO 9	2031	0	0	0	0	0	0	0	0	0	0	0	0	0.0
AÑO 10	2032	0	0	0	0	0	0	0	0	0	0	0	0	0.0
AÑO 11	2033	0	0	0	0	0	0	0	0	0	0	0	0	0.0
AÑO 12	2034	0	0	0	0	0	0	0	0	0	0	0	0	0.0
AÑO 13	2035	0	0	0	0	0	0	0	0	0	0	0	0	0.0
AÑO 14	2036	0	0	0	0	0	0	0	0	0	0	0	0	0.0
AÑO 15	2037	0	0	0	0	0	0	0	0	0	0	0	0	0.0
AÑO 16	2038	0	0	0	0	0	0	0	0	0	0	0	0	0.0
AÑO 17	2039	0	0	0	0	0	0	0	0	0	0	0	0	0.0
AÑO 18	2040	0	0	0	0	0	0	0	0	0	0	0	0	0.0
AÑO 19	2041	0	0	0	0	0	0	0	0	0	0	0	0	0.0
AÑO 20	2042	0	0	0	0	0	0	0	0	0	0	0	0	0.0
AÑO 21	2043	0	0	0	0	0	0	0	0	0	0	0	0	0.0

Potencia (MW)														
	Año	Ene	Feb	Mar	Abr	May	Jun	Jul	Ago	Sep	Oct	Nov	Dic	MAX
AÑO 1	2023	0	0	0	0	0	0	0	0	0	0	0	0	0
AÑO 2	2024	0	0	0	0	0	0	0	0	0	0	0	0	0
AÑO 3	2025	0	0	0	0	0	0	0	0	0	0	0	0	0
AÑO 4	2026	0	0	0	0	0	0	0	0	0	0	0	0	0
AÑO 5	2027	0	0	0	0	0	0	0	0	0	0	0	0	0
AÑO 6	2028	0	0	0	0	0	0	0	0	0	0	0	0	0
AÑO 7	2029	0	0	0	0	0	0	0	0	0	0	0	0	0
AÑO 8	2030	0	0	0	0	0	0	0	0	0	0	0	0	0
AÑO 9	2031	0	0	0	0	0	0	0	0	0	0	0	0	0
AÑO 10	2032	0	0	0	0	0	0	0	0	0	0	0	0	0
AÑO 11	2033	0	0	0	0	0	0	0	0	0	0	0	0	0
AÑO 12	2034	0	0	0	0	0	0	0	0	0	0	0	0	0
AÑO 13	2035	0	0	0	0	0	0	0	0	0	0	0	0	0



## Informe Indicativo de Demanda 2023-2043

AÑO 14	2036	0	0	0	0	0	0	0	0	0	0	0	0	0
AÑO 15	2037	0	0	0	0	0	0	0	0	0	0	0	0	0
AÑO 16	2038	0	0	0	0	0	0	0	0	0	0	0	0	0
AÑO 17	2039	0	0	0	0	0	0	0	0	0	0	0	0	0
AÑO 18	2040	0	0	0	0	0	0	0	0	0	0	0	0	0
AÑO 19	2041	0	0	0	0	0	0	0	0	0	0	0	0	0
AÑO 20	2042	0	0	0	0	0	0	0	0	0	0	0	0	0
AÑO 21	2043	0	0	0	0	0	0	0	0	0	0	0	0	0



### **1.440 Información suministrada por REY CEDI MILLA 8**

Mediante el formulario del Informe Indicativo de Demanda, Rey Cedi Milla 8 presentó las proyecciones de crecimiento de la demanda, consumo de energía, curvas típicas y demanda máxima, para los siguientes veintiún (21) años.

El CND en cumplimiento de lo establecido en el numeral 5.1.1.5 de las Reglas Comerciales, el CND deberá analizar la coherencia de la información suministrada, pudiendo solicitar aclaraciones, realizar observaciones y requerir justificadamente modificaciones, para establecer la base de datos de demanda a utilizar, procedió a la validación de la información suministrada a través de los siguientes pasos:

Con los datos suministrados por la empresa se realizaron las comparaciones de la información recibida a las cuales no se le encontraron inconsistencias, por lo que la proyección suministrada fue utilizada en la confección del Informe Indicativo de Demandas

En La Tabla 440 se muestran los datos suministrados para el punto de medición Rey Cedi Milla 8.





# Informe Indicativo de Demanda 2023-2043

**TABLA #440**  
**DATOS PARA EL INFORME INDICATIVO DE DEMANDA**  
**PROYECTOS - DATOS**  
**PUNTO DE MEDICIÓN: REY CEDI MILLA 8**  
**PERIODO: 2023-2043**

Energía (MWh)														
	Año	Ene	Feb	Mar	Abr	May	Jun	Jul	Ago	Sep	Oct	Nov	Dic	TOTAL
AÑO 1	2023	77.16	77.83	73.12	82.99	91.97	60.56	77.83	74.25	69.09	72.23	66.62	64.15	887.8
AÑO 2	2024	77.16	77.83	73.12	82.99	91.97	60.56	77.83	74.25	69.09	72.23	66.62	64.15	887.8
AÑO 3	2025	77.16	77.83	73.12	82.99	91.97	60.56	77.83	74.25	69.09	72.23	66.62	64.15	887.8
AÑO 4	2026	77.16	77.83	73.12	82.99	91.97	60.56	77.83	74.25	69.09	72.23	66.62	64.15	887.8
AÑO 5	2027	77.16	77.83	73.12	82.99	91.97	60.56	77.83	74.25	69.09	72.23	66.62	64.15	887.8
AÑO 6	2028	77.16	77.83	73.12	82.99	91.97	60.56	77.83	74.25	69.09	72.23	66.62	64.15	887.8
AÑO 7	2029	77.16	77.83	73.12	82.99	91.97	60.56	77.83	74.25	69.09	72.23	66.62	64.15	887.8
AÑO 8	2030	77.16	77.83	73.12	82.99	91.97	60.56	77.83	74.25	69.09	72.23	66.62	64.15	887.8
AÑO 9	2031	77.16	77.83	73.12	82.99	91.97	60.56	77.83	74.25	69.09	72.23	66.62	64.15	887.8
AÑO 10	2032	77.16	77.83	73.12	82.99	91.97	60.56	77.83	74.25	69.09	72.23	66.62	64.15	887.8
AÑO 11	2033	77.16	77.83	73.12	82.99	91.97	60.56	77.83	74.25	69.09	72.23	66.62	64.15	887.8
AÑO 12	2034	77.16	77.83	73.12	82.99	91.97	60.56	77.83	74.25	69.09	72.23	66.62	64.15	887.8
AÑO 13	2035	77.16	77.83	73.12	82.99	91.97	60.56	77.83	74.25	69.09	72.23	66.62	64.15	887.8
AÑO 14	2036	77.16	77.83	73.12	82.99	91.97	60.56	77.83	74.25	69.09	72.23	66.62	64.15	887.8
AÑO 15	2037	77.16	77.83	73.12	82.99	91.97	60.56	77.83	74.25	69.09	72.23	66.62	64.15	887.8
AÑO 16	2038	77.16	77.83	73.12	82.99	91.97	60.56	77.83	74.25	69.09	72.23	66.62	64.15	887.8
AÑO 17	2039	77.16	77.83	73.12	82.99	91.97	60.56	77.83	74.25	69.09	72.23	66.62	64.15	887.8
AÑO 18	2040	77.16	77.83	73.12	82.99	91.97	60.56	77.83	74.25	69.09	72.23	66.62	64.15	887.8
AÑO 19	2041	77.16	77.83	73.12	82.99	91.97	60.56	77.83	74.25	69.09	72.23	66.62	64.15	887.8
AÑO 20	2042	77.16	77.83	73.12	82.99	91.97	60.56	77.83	74.25	69.09	72.23	66.62	64.15	887.8
AÑO 21	2043	77.16	77.83	73.12	82.99	91.97	60.56	77.83	74.25	69.09	72.23	66.62	64.15	887.8

Factor de Carga														
	Año	Ene	Feb	Mar	Abr	May	Jun	Jul	Ago	Sep	Oct	Nov	Dic	PROM
AÑO 1	2023	0	0	0	0	0	0	0	0	0	0	0	0	0.0
AÑO 2	2024	0	0	0	0	0	0	0	0	0	0	0	0	0.0
AÑO 3	2025	0	0	0	0	0	0	0	0	0	0	0	0	0.0
AÑO 4	2026	0	0	0	0	0	0	0	0	0	0	0	0	0.0



# Informe Indicativo de Demanda 2023-2043

AÑO 5	2027	0	0	0	0	0	0	0	0	0	0	0	0	0.0
AÑO 6	2028	0	0	0	0	0	0	0	0	0	0	0	0	0.0
AÑO 7	2029	0	0	0	0	0	0	0	0	0	0	0	0	0.0
AÑO 8	2030	0	0	0	0	0	0	0	0	0	0	0	0	0.0
AÑO 9	2031	0	0	0	0	0	0	0	0	0	0	0	0	0.0
AÑO 10	2032	0	0	0	0	0	0	0	0	0	0	0	0	0.0
AÑO 11	2033	0	0	0	0	0	0	0	0	0	0	0	0	0.0
AÑO 12	2034	0	0	0	0	0	0	0	0	0	0	0	0	0.0
AÑO 13	2035	0	0	0	0	0	0	0	0	0	0	0	0	0.0
AÑO 14	2036	0	0	0	0	0	0	0	0	0	0	0	0	0.0
AÑO 15	2037	0	0	0	0	0	0	0	0	0	0	0	0	0.0
AÑO 16	2038	0	0	0	0	0	0	0	0	0	0	0	0	0.0
AÑO 17	2039	0	0	0	0	0	0	0	0	0	0	0	0	0.0
AÑO 18	2040	0	0	0	0	0	0	0	0	0	0	0	0	0.0
AÑO 19	2041	0	0	0	0	0	0	0	0	0	0	0	0	0.0
AÑO 20	2042	0	0	0	0	0	0	0	0	0	0	0	0	0.0
AÑO 21	2043	0	0	0	0	0	0	0	0	0	0	0	0	0.0

Potencia (MW)														
	Año	Ene	Feb	Mar	Abr	May	Jun	Jul	Ago	Sep	Oct	Nov	Dic	MAX
AÑO 1	2023	0	0	0	0	0	0	0	0	0	0	0	0	0
AÑO 2	2024	0	0	0	0	0	0	0	0	0	0	0	0	0
AÑO 3	2025	0	0	0	0	0	0	0	0	0	0	0	0	0
AÑO 4	2026	0	0	0	0	0	0	0	0	0	0	0	0	0
AÑO 5	2027	0	0	0	0	0	0	0	0	0	0	0	0	0
AÑO 6	2028	0	0	0	0	0	0	0	0	0	0	0	0	0
AÑO 7	2029	0	0	0	0	0	0	0	0	0	0	0	0	0
AÑO 8	2030	0	0	0	0	0	0	0	0	0	0	0	0	0
AÑO 9	2031	0	0	0	0	0	0	0	0	0	0	0	0	0
AÑO 10	2032	0	0	0	0	0	0	0	0	0	0	0	0	0
AÑO 11	2033	0	0	0	0	0	0	0	0	0	0	0	0	0
AÑO 12	2034	0	0	0	0	0	0	0	0	0	0	0	0	0
AÑO 13	2035	0	0	0	0	0	0	0	0	0	0	0	0	0



## Informe Indicativo de Demanda 2023-2043

AÑO 14	2036	0	0	0	0	0	0	0	0	0	0	0	0	0
AÑO 15	2037	0	0	0	0	0	0	0	0	0	0	0	0	0
AÑO 16	2038	0	0	0	0	0	0	0	0	0	0	0	0	0
AÑO 17	2039	0	0	0	0	0	0	0	0	0	0	0	0	0
AÑO 18	2040	0	0	0	0	0	0	0	0	0	0	0	0	0
AÑO 19	2041	0	0	0	0	0	0	0	0	0	0	0	0	0
AÑO 20	2042	0	0	0	0	0	0	0	0	0	0	0	0	0
AÑO 21	2043	0	0	0	0	0	0	0	0	0	0	0	0	0



### **1.441 Información suministrada por REY CENTENNIAL**

Mediante el formulario del Informe Indicativo de Demanda, Rey Centennial presentó las proyecciones de crecimiento de la demanda, consumo de energía, curvas típicas y demanda máxima, para los siguientes veintiún (21) años.

El CND en cumplimiento de lo establecido en el numeral 5.1.1.5 de las Reglas Comerciales, el CND deberá analizar la coherencia de la información suministrada, pudiendo solicitar aclaraciones, realizar observaciones y requerir justificadamente modificaciones, para establecer la base de datos de demanda a utilizar, procedió a la validación de la información suministrada a través de los siguientes pasos:

Con los datos suministrados por la empresa se realizaron las comparaciones de la información recibida a las cuales no se le encontraron inconsistencias, por lo que la proyección suministrada fue utilizada en la confección del Informe Indicativo de Demandas

En La Tabla 441 se muestran los datos suministrados para el punto de medición Rey Centennial.



# Informe Indicativo de Demanda 2023-2043

TABLA #441  
DATOS PARA EL INFORME INDICATIVO DE DEMANDA  
PROYECTOS - DATOS  
PUNTO DE MEDICIÓN: REY CENTENNIAL  
PERIODO: 2023-2043

Energía (MWh)														
	Año	Ene	Feb	Mar	Abr	May	Jun	Jul	Ago	Sep	Oct	Nov	Dic	TOTAL
AÑO 1	2023	370.3	340.85	340.85	363.99	370.3	359.78	374.51	370.3	359.78	378.72	36.37	376.61	4042.36
AÑO 2	2024	370.3	340.85	340.85	363.99	370.3	359.78	374.51	370.3	359.78	378.72	36.37	376.61	4042.36
AÑO 3	2025	370.3	340.85	340.85	363.99	370.3	359.78	374.51	370.3	359.78	378.72	36.37	376.61	4042.36
AÑO 4	2026	370.3	340.85	340.85	363.99	370.3	359.78	374.51	370.3	359.78	378.72	36.37	376.61	4042.36
AÑO 5	2027	370.3	340.85	340.85	363.99	370.3	359.78	374.51	370.3	359.78	378.72	36.37	376.61	4042.36
AÑO 6	2028	370.3	340.85	340.85	363.99	370.3	359.78	374.51	370.3	359.78	378.72	36.37	376.61	4042.36
AÑO 7	2029	370.3	340.85	340.85	363.99	370.3	359.78	374.51	370.3	359.78	378.72	36.37	376.61	4042.36
AÑO 8	2030	370.3	340.85	340.85	363.99	370.3	359.78	374.51	370.3	359.78	378.72	36.37	376.61	4042.36
AÑO 9	2031	370.3	340.85	340.85	363.99	370.3	359.78	374.51	370.3	359.78	378.72	36.37	376.61	4042.36
AÑO 10	2032	370.3	340.85	340.85	363.99	370.3	359.78	374.51	370.3	359.78	378.72	36.37	376.61	4042.36
AÑO 11	2033	370.3	340.85	340.85	363.99	370.3	359.78	374.51	370.3	359.78	378.72	36.37	376.61	4042.36
AÑO 12	2034	370.3	340.85	340.85	363.99	370.3	359.78	374.51	370.3	359.78	378.72	36.37	376.61	4042.36
AÑO 13	2035	370.3	340.85	340.85	363.99	370.3	359.78	374.51	370.3	359.78	378.72	36.37	376.61	4042.36
AÑO 14	2036	370.3	340.85	340.85	363.99	370.3	359.78	374.51	370.3	359.78	378.72	36.37	376.61	4042.36
AÑO 15	2037	370.3	340.85	340.85	363.99	370.3	359.78	374.51	370.3	359.78	378.72	36.37	376.61	4042.36
AÑO 16	2038	370.3	340.85	340.85	363.99	370.3	359.78	374.51	370.3	359.78	378.72	36.37	376.61	4042.36
AÑO 17	2039	370.3	340.85	340.85	363.99	370.3	359.78	374.51	370.3	359.78	378.72	36.37	376.61	4042.36
AÑO 18	2040	370.3	340.85	340.85	363.99	370.3	359.78	374.51	370.3	359.78	378.72	36.37	376.61	4042.36
AÑO 19	2041	370.3	340.85	340.85	363.99	370.3	359.78	374.51	370.3	359.78	378.72	36.37	376.61	4042.36
AÑO 20	2042	370.3	340.85	340.85	363.99	370.3	359.78	374.51	370.3	359.78	378.72	36.37	376.61	4042.36
AÑO 21	2043	370.3	340.85	340.85	363.99	370.3	359.78	374.51	370.3	359.78	378.72	36.37	376.61	4042.36

Factor de Carga														
	Año	Ene	Feb	Mar	Abr	May	Jun	Jul	Ago	Sep	Oct	Nov	Dic	PROM
AÑO 1	2023	0	0	0	0	0	0	0	0	0	0	0	0	0.0
AÑO 2	2024	0	0	0	0	0	0	0	0	0	0	0	0	0.0
AÑO 3	2025	0	0	0	0	0	0	0	0	0	0	0	0	0.0
AÑO 4	2026	0	0	0	0	0	0	0	0	0	0	0	0	0.0



## Informe Indicativo de Demanda 2023-2043

AÑO 5	2027	0	0	0	0	0	0	0	0	0	0	0	0	0.0
AÑO 6	2028	0	0	0	0	0	0	0	0	0	0	0	0	0.0
AÑO 7	2029	0	0	0	0	0	0	0	0	0	0	0	0	0.0
AÑO 8	2030	0	0	0	0	0	0	0	0	0	0	0	0	0.0
AÑO 9	2031	0	0	0	0	0	0	0	0	0	0	0	0	0.0
AÑO 10	2032	0	0	0	0	0	0	0	0	0	0	0	0	0.0
AÑO 11	2033	0	0	0	0	0	0	0	0	0	0	0	0	0.0
AÑO 12	2034	0	0	0	0	0	0	0	0	0	0	0	0	0.0
AÑO 13	2035	0	0	0	0	0	0	0	0	0	0	0	0	0.0
AÑO 14	2036	0	0	0	0	0	0	0	0	0	0	0	0	0.0
AÑO 15	2037	0	0	0	0	0	0	0	0	0	0	0	0	0.0
AÑO 16	2038	0	0	0	0	0	0	0	0	0	0	0	0	0.0
AÑO 17	2039	0	0	0	0	0	0	0	0	0	0	0	0	0.0
AÑO 18	2040	0	0	0	0	0	0	0	0	0	0	0	0	0.0
AÑO 19	2041	0	0	0	0	0	0	0	0	0	0	0	0	0.0
AÑO 20	2042	0	0	0	0	0	0	0	0	0	0	0	0	0.0
AÑO 21	2043	0	0	0	0	0	0	0	0	0	0	0	0	0.0

Potencia (MW)														
	Año	Ene	Feb	Mar	Abr	May	Jun	Jul	Ago	Sep	Oct	Nov	Dic	MAX
AÑO 1	2023	0	0	0	0	0	0	0	0	0	0	0	0	0
AÑO 2	2024	0	0	0	0	0	0	0	0	0	0	0	0	0
AÑO 3	2025	0	0	0	0	0	0	0	0	0	0	0	0	0
AÑO 4	2026	0	0	0	0	0	0	0	0	0	0	0	0	0
AÑO 5	2027	0	0	0	0	0	0	0	0	0	0	0	0	0
AÑO 6	2028	0	0	0	0	0	0	0	0	0	0	0	0	0
AÑO 7	2029	0	0	0	0	0	0	0	0	0	0	0	0	0
AÑO 8	2030	0	0	0	0	0	0	0	0	0	0	0	0	0
AÑO 9	2031	0	0	0	0	0	0	0	0	0	0	0	0	0
AÑO 10	2032	0	0	0	0	0	0	0	0	0	0	0	0	0
AÑO 11	2033	0	0	0	0	0	0	0	0	0	0	0	0	0
AÑO 12	2034	0	0	0	0	0	0	0	0	0	0	0	0	0
AÑO 13	2035	0	0	0	0	0	0	0	0	0	0	0	0	0



## Informe Indicativo de Demanda 2023-2043

AÑO 14	2036	0	0	0	0	0	0	0	0	0	0	0	0	0
AÑO 15	2037	0	0	0	0	0	0	0	0	0	0	0	0	0
AÑO 16	2038	0	0	0	0	0	0	0	0	0	0	0	0	0
AÑO 17	2039	0	0	0	0	0	0	0	0	0	0	0	0	0
AÑO 18	2040	0	0	0	0	0	0	0	0	0	0	0	0	0
AÑO 19	2041	0	0	0	0	0	0	0	0	0	0	0	0	0
AÑO 20	2042	0	0	0	0	0	0	0	0	0	0	0	0	0
AÑO 21	2043	0	0	0	0	0	0	0	0	0	0	0	0	0



### **1.442 Información suministrada por REY COSTA DEL ESTE**

Mediante el formulario del Informe Indicativo de Demanda, Rey Costa Del Este presentó las proyecciones de crecimiento de la demanda, consumo de energía, curvas típicas y demanda máxima, para los siguientes veintiún (21) años.

El CND en cumplimiento de lo establecido en el numeral 5.1.1.5 de las Reglas Comerciales, el CND deberá analizar la coherencia de la información suministrada, pudiendo solicitar aclaraciones, realizar observaciones y requerir justificadamente modificaciones, para establecer la base de datos de demanda a utilizar, procedió a la validación de la información suministrada a través de los siguientes pasos:

Con los datos suministrados por la empresa se realizaron las comparaciones de la información recibida a las cuales no se le encontraron inconsistencias, por lo que la proyección suministrada fue utilizada en la confección del Informe Indicativo de Demandas

En La Tabla 442 se muestran los datos suministrados para el punto de medición Rey Costa Del Este.





# Informe Indicativo de Demanda 2023-2043

**TABLA #442**  
**DATOS PARA EL INFORME INDICATIVO DE DEMANDA**  
**PROYECTOS - DATOS**  
**PUNTO DE MEDICIÓN: REY COSTA DEL ESTE**  
**PERIODO: 2023-2043**

Energía (MWh)														
	Año	Ene	Feb	Mar	Abr	May	Jun	Jul	Ago	Sep	Oct	Nov	Dic	TOTAL
AÑO 1	2023	287.11	251.33	268.28	308.76	299.34	292.28	288.75	286.99	283.75	285.22	280.52	305.93	3438.26
AÑO 2	2024	287.11	251.33	268.28	308.76	299.34	292.28	288.75	286.99	283.75	285.22	280.52	305.93	3438.26
AÑO 3	2025	287.11	251.33	268.28	308.76	299.34	292.28	288.75	286.99	283.75	285.22	280.52	305.93	3438.26
AÑO 4	2026	287.11	251.33	268.28	308.76	299.34	292.28	288.75	286.99	283.75	285.22	280.52	305.93	3438.26
AÑO 5	2027	287.11	251.33	268.28	308.76	299.34	292.28	288.75	286.99	283.75	285.22	280.52	305.93	3438.26
AÑO 6	2028	287.11	251.33	268.28	308.76	299.34	292.28	288.75	286.99	283.75	285.22	280.52	305.93	3438.26
AÑO 7	2029	287.11	251.33	268.28	308.76	299.34	292.28	288.75	286.99	283.75	285.22	280.52	305.93	3438.26
AÑO 8	2030	287.11	251.33	268.28	308.76	299.34	292.28	288.75	286.99	283.75	285.22	280.52	305.93	3438.26
AÑO 9	2031	287.11	251.33	268.28	308.76	299.34	292.28	288.75	286.99	283.75	285.22	280.52	305.93	3438.26
AÑO 10	2032	287.11	251.33	268.28	308.76	299.34	292.28	288.75	286.99	283.75	285.22	280.52	305.93	3438.26
AÑO 11	2033	287.11	251.33	268.28	308.76	299.34	292.28	288.75	286.99	283.75	285.22	280.52	305.93	3438.26
AÑO 12	2034	287.11	251.33	268.28	308.76	299.34	292.28	288.75	286.99	283.75	285.22	280.52	305.93	3438.26
AÑO 13	2035	287.11	251.33	268.28	308.76	299.34	292.28	288.75	286.99	283.75	285.22	280.52	305.93	3438.26
AÑO 14	2036	287.11	251.33	268.28	308.76	299.34	292.28	288.75	286.99	283.75	285.22	280.52	305.93	3438.26
AÑO 15	2037	287.11	251.33	268.28	308.76	299.34	292.28	288.75	286.99	283.75	285.22	280.52	305.93	3438.26
AÑO 16	2038	287.11	251.33	268.28	308.76	299.34	292.28	288.75	286.99	283.75	285.22	280.52	305.93	3438.26
AÑO 17	2039	287.11	251.33	268.28	308.76	299.34	292.28	288.75	286.99	283.75	285.22	280.52	305.93	3438.26
AÑO 18	2040	287.11	251.33	268.28	308.76	299.34	292.28	288.75	286.99	283.75	285.22	280.52	305.93	3438.26
AÑO 19	2041	287.11	251.33	268.28	308.76	299.34	292.28	288.75	286.99	283.75	285.22	280.52	305.93	3438.26
AÑO 20	2042	287.11	251.33	268.28	308.76	299.34	292.28	288.75	286.99	283.75	285.22	280.52	305.93	3438.26
AÑO 21	2043	287.11	251.33	268.28	308.76	299.34	292.28	288.75	286.99	283.75	285.22	280.52	305.93	3438.26

Factor de Carga														
	Año	Ene	Feb	Mar	Abr	May	Jun	Jul	Ago	Sep	Oct	Nov	Dic	PROM
AÑO 1	2023	0	0	0	0	0	0	0	0	0	0	0	0	0.0
AÑO 2	2024	0	0	0	0	0	0	0	0	0	0	0	0	0.0
AÑO 3	2025	0	0	0	0	0	0	0	0	0	0	0	0	0.0
AÑO 4	2026	0	0	0	0	0	0	0	0	0	0	0	0	0.0



## Informe Indicativo de Demanda 2023-2043

AÑO 5	2027	0	0	0	0	0	0	0	0	0	0	0	0	0.0
AÑO 6	2028	0	0	0	0	0	0	0	0	0	0	0	0	0.0
AÑO 7	2029	0	0	0	0	0	0	0	0	0	0	0	0	0.0
AÑO 8	2030	0	0	0	0	0	0	0	0	0	0	0	0	0.0
AÑO 9	2031	0	0	0	0	0	0	0	0	0	0	0	0	0.0
AÑO 10	2032	0	0	0	0	0	0	0	0	0	0	0	0	0.0
AÑO 11	2033	0	0	0	0	0	0	0	0	0	0	0	0	0.0
AÑO 12	2034	0	0	0	0	0	0	0	0	0	0	0	0	0.0
AÑO 13	2035	0	0	0	0	0	0	0	0	0	0	0	0	0.0
AÑO 14	2036	0	0	0	0	0	0	0	0	0	0	0	0	0.0
AÑO 15	2037	0	0	0	0	0	0	0	0	0	0	0	0	0.0
AÑO 16	2038	0	0	0	0	0	0	0	0	0	0	0	0	0.0
AÑO 17	2039	0	0	0	0	0	0	0	0	0	0	0	0	0.0
AÑO 18	2040	0	0	0	0	0	0	0	0	0	0	0	0	0.0
AÑO 19	2041	0	0	0	0	0	0	0	0	0	0	0	0	0.0
AÑO 20	2042	0	0	0	0	0	0	0	0	0	0	0	0	0.0
AÑO 21	2043	0	0	0	0	0	0	0	0	0	0	0	0	0.0

Potencia (MW)														
	Año	Ene	Feb	Mar	Abr	May	Jun	Jul	Ago	Sep	Oct	Nov	Dic	MAX
AÑO 1	2023	0	0	0	0	0	0	0	0	0	0	0	0	0
AÑO 2	2024	0	0	0	0	0	0	0	0	0	0	0	0	0
AÑO 3	2025	0	0	0	0	0	0	0	0	0	0	0	0	0
AÑO 4	2026	0	0	0	0	0	0	0	0	0	0	0	0	0
AÑO 5	2027	0	0	0	0	0	0	0	0	0	0	0	0	0
AÑO 6	2028	0	0	0	0	0	0	0	0	0	0	0	0	0
AÑO 7	2029	0	0	0	0	0	0	0	0	0	0	0	0	0
AÑO 8	2030	0	0	0	0	0	0	0	0	0	0	0	0	0
AÑO 9	2031	0	0	0	0	0	0	0	0	0	0	0	0	0
AÑO 10	2032	0	0	0	0	0	0	0	0	0	0	0	0	0
AÑO 11	2033	0	0	0	0	0	0	0	0	0	0	0	0	0
AÑO 12	2034	0	0	0	0	0	0	0	0	0	0	0	0	0
AÑO 13	2035	0	0	0	0	0	0	0	0	0	0	0	0	0



## Informe Indicativo de Demanda 2023-2043

AÑO 14	2036	0	0	0	0	0	0	0	0	0	0	0	0	0
AÑO 15	2037	0	0	0	0	0	0	0	0	0	0	0	0	0
AÑO 16	2038	0	0	0	0	0	0	0	0	0	0	0	0	0
AÑO 17	2039	0	0	0	0	0	0	0	0	0	0	0	0	0
AÑO 18	2040	0	0	0	0	0	0	0	0	0	0	0	0	0
AÑO 19	2041	0	0	0	0	0	0	0	0	0	0	0	0	0
AÑO 20	2042	0	0	0	0	0	0	0	0	0	0	0	0	0
AÑO 21	2043	0	0	0	0	0	0	0	0	0	0	0	0	0



### **1.443 Información suministrada por REY CHANIS**

Mediante el formulario del Informe Indicativo de Demanda, Rey Chanis presentó las proyecciones de crecimiento de la demanda, consumo de energía, curvas típicas y demanda máxima, para los siguientes veintiún (21) años.

El CND en cumplimiento de lo establecido en el numeral 5.1.1.5 de las Reglas Comerciales, el CND deberá analizar la coherencia de la información suministrada, pudiendo solicitar aclaraciones, realizar observaciones y requerir justificadamente modificaciones, para establecer la base de datos de demanda a utilizar, procedió a la validación de la información suministrada a través de los siguientes pasos:

Con los datos suministrados por la empresa se realizaron las comparaciones de la información recibida a las cuales no se le encontraron inconsistencias, por lo que la proyección suministrada fue utilizada en la confección del Informe Indicativo de Demandas

En La Tabla 443 se muestran los datos suministrados para el punto de medición Rey Chanis.



# Informe Indicativo de Demanda 2023-2043

TABLA #443  
DATOS PARA EL INFORME INDICATIVO DE DEMANDA  
PROYECTOS - DATOS  
PUNTO DE MEDICIÓN: REY CHANIS  
PERIODO: 2023-2043

Energía (MWh)														
	Año	Ene	Feb	Mar	Abr	May	Jun	Jul	Ago	Sep	Oct	Nov	Dic	TOTAL
AÑO 1	2023	132.06	131.08	335.05	284.38	154.94	144.15	149.06	147.42	142.52	110.81	140.23	147.09	2018.79
AÑO 2	2024	132.06	131.08	335.05	284.38	154.94	144.15	149.06	147.42	142.52	110.81	140.23	147.09	2018.79
AÑO 3	2025	132.06	131.08	335.05	284.38	154.94	144.15	149.06	147.42	142.52	110.81	140.23	147.09	2018.79
AÑO 4	2026	132.06	131.08	335.05	284.38	154.94	144.15	149.06	147.42	142.52	110.81	140.23	147.09	2018.79
AÑO 5	2027	132.06	131.08	335.05	284.38	154.94	144.15	149.06	147.42	142.52	110.81	140.23	147.09	2018.79
AÑO 6	2028	132.06	131.08	335.05	284.38	154.94	144.15	149.06	147.42	142.52	110.81	140.23	147.09	2018.79
AÑO 7	2029	132.06	131.08	335.05	284.38	154.94	144.15	149.06	147.42	142.52	110.81	140.23	147.09	2018.79
AÑO 8	2030	132.06	131.08	335.05	284.38	154.94	144.15	149.06	147.42	142.52	110.81	140.23	147.09	2018.79
AÑO 9	2031	132.06	131.08	335.05	284.38	154.94	144.15	149.06	147.42	142.52	110.81	140.23	147.09	2018.79
AÑO 10	2032	132.06	131.08	335.05	284.38	154.94	144.15	149.06	147.42	142.52	110.81	140.23	147.09	2018.79
AÑO 11	2033	132.06	131.08	335.05	284.38	154.94	144.15	149.06	147.42	142.52	110.81	140.23	147.09	2018.79
AÑO 12	2034	132.06	131.08	335.05	284.38	154.94	144.15	149.06	147.42	142.52	110.81	140.23	147.09	2018.79
AÑO 13	2035	132.06	131.08	335.05	284.38	154.94	144.15	149.06	147.42	142.52	110.81	140.23	147.09	2018.79
AÑO 14	2036	132.06	131.08	335.05	284.38	154.94	144.15	149.06	147.42	142.52	110.81	140.23	147.09	2018.79
AÑO 15	2037	132.06	131.08	335.05	284.38	154.94	144.15	149.06	147.42	142.52	110.81	140.23	147.09	2018.79
AÑO 16	2038	132.06	131.08	335.05	284.38	154.94	144.15	149.06	147.42	142.52	110.81	140.23	147.09	2018.79
AÑO 17	2039	132.06	131.08	335.05	284.38	154.94	144.15	149.06	147.42	142.52	110.81	140.23	147.09	2018.79
AÑO 18	2040	132.06	131.08	335.05	284.38	154.94	144.15	149.06	147.42	142.52	110.81	140.23	147.09	2018.79
AÑO 19	2041	132.06	131.08	335.05	284.38	154.94	144.15	149.06	147.42	142.52	110.81	140.23	147.09	2018.79
AÑO 20	2042	132.06	131.08	335.05	284.38	154.94	144.15	149.06	147.42	142.52	110.81	140.23	147.09	2018.79
AÑO 21	2043	132.06	131.08	335.05	284.38	154.94	144.15	149.06	147.42	142.52	110.81	140.23	147.09	2018.79

Factor de Carga														
	Año	Ene	Feb	Mar	Abr	May	Jun	Jul	Ago	Sep	Oct	Nov	Dic	PROM
AÑO 1	2023	0	0	0	0	0	0	0	0	0	0	0	0	0.0
AÑO 2	2024	0	0	0	0	0	0	0	0	0	0	0	0	0.0
AÑO 3	2025	0	0	0	0	0	0	0	0	0	0	0	0	0.0
AÑO 4	2026	0	0	0	0	0	0	0	0	0	0	0	0	0.0



## Informe Indicativo de Demanda 2023-2043

AÑO 5	2027	0	0	0	0	0	0	0	0	0	0	0	0	0.0
AÑO 6	2028	0	0	0	0	0	0	0	0	0	0	0	0	0.0
AÑO 7	2029	0	0	0	0	0	0	0	0	0	0	0	0	0.0
AÑO 8	2030	0	0	0	0	0	0	0	0	0	0	0	0	0.0
AÑO 9	2031	0	0	0	0	0	0	0	0	0	0	0	0	0.0
AÑO 10	2032	0	0	0	0	0	0	0	0	0	0	0	0	0.0
AÑO 11	2033	0	0	0	0	0	0	0	0	0	0	0	0	0.0
AÑO 12	2034	0	0	0	0	0	0	0	0	0	0	0	0	0.0
AÑO 13	2035	0	0	0	0	0	0	0	0	0	0	0	0	0.0
AÑO 14	2036	0	0	0	0	0	0	0	0	0	0	0	0	0.0
AÑO 15	2037	0	0	0	0	0	0	0	0	0	0	0	0	0.0
AÑO 16	2038	0	0	0	0	0	0	0	0	0	0	0	0	0.0
AÑO 17	2039	0	0	0	0	0	0	0	0	0	0	0	0	0.0
AÑO 18	2040	0	0	0	0	0	0	0	0	0	0	0	0	0.0
AÑO 19	2041	0	0	0	0	0	0	0	0	0	0	0	0	0.0
AÑO 20	2042	0	0	0	0	0	0	0	0	0	0	0	0	0.0
AÑO 21	2043	0	0	0	0	0	0	0	0	0	0	0	0	0.0

Potencia (MW)														
	Año	Ene	Feb	Mar	Abr	May	Jun	Jul	Ago	Sep	Oct	Nov	Dic	MAX
AÑO 1	2023	0	0	0	0	0	0	0	0	0	0	0	0	0
AÑO 2	2024	0	0	0	0	0	0	0	0	0	0	0	0	0
AÑO 3	2025	0	0	0	0	0	0	0	0	0	0	0	0	0
AÑO 4	2026	0	0	0	0	0	0	0	0	0	0	0	0	0
AÑO 5	2027	0	0	0	0	0	0	0	0	0	0	0	0	0
AÑO 6	2028	0	0	0	0	0	0	0	0	0	0	0	0	0
AÑO 7	2029	0	0	0	0	0	0	0	0	0	0	0	0	0
AÑO 8	2030	0	0	0	0	0	0	0	0	0	0	0	0	0
AÑO 9	2031	0	0	0	0	0	0	0	0	0	0	0	0	0
AÑO 10	2032	0	0	0	0	0	0	0	0	0	0	0	0	0
AÑO 11	2033	0	0	0	0	0	0	0	0	0	0	0	0	0
AÑO 12	2034	0	0	0	0	0	0	0	0	0	0	0	0	0
AÑO 13	2035	0	0	0	0	0	0	0	0	0	0	0	0	0



## Informe Indicativo de Demanda 2023-2043

AÑO 14	2036	0	0	0	0	0	0	0	0	0	0	0	0	0
AÑO 15	2037	0	0	0	0	0	0	0	0	0	0	0	0	0
AÑO 16	2038	0	0	0	0	0	0	0	0	0	0	0	0	0
AÑO 17	2039	0	0	0	0	0	0	0	0	0	0	0	0	0
AÑO 18	2040	0	0	0	0	0	0	0	0	0	0	0	0	0
AÑO 19	2041	0	0	0	0	0	0	0	0	0	0	0	0	0
AÑO 20	2042	0	0	0	0	0	0	0	0	0	0	0	0	0
AÑO 21	2043	0	0	0	0	0	0	0	0	0	0	0	0	0



### **1.444 Información suministrada por REY CHORRERA**

Mediante el formulario del Informe Indicativo de Demanda, Rey Chorrera presentó las proyecciones de crecimiento de la demanda, consumo de energía, curvas típicas y demanda máxima, para los siguientes veintiún (21) años.

El CND en cumplimiento de lo establecido en el numeral 5.1.1.5 de las Reglas Comerciales, el CND deberá analizar la coherencia de la información suministrada, pudiendo solicitar aclaraciones, realizar observaciones y requerir justificadamente modificaciones, para establecer la base de datos de demanda a utilizar, procedió a la validación de la información suministrada a través de los siguientes pasos:

Con los datos suministrados por la empresa se realizaron las comparaciones de la información recibida a las cuales no se le encontraron inconsistencias, por lo que la proyección suministrada fue utilizada en la confección del Informe Indicativo de Demandas

En La Tabla 444 se muestran los datos suministrados para el punto de medición Rey Chorrera.





# Informe Indicativo de Demanda 2023-2043

**TABLA #444**  
**DATOS PARA EL INFORME INDICATIVO DE DEMANDA**  
**PROYECTOS - DATOS**  
**PUNTO DE MEDICIÓN: REY CHORRERA**  
**PERIODO: 2023-2043**

Energía (MWh)														
	Año	Ene	Feb	Mar	Abr	May	Jun	Jul	Ago	Sep	Oct	Nov	Dic	TOTAL
AÑO 1	2023	179.87	163.59	189.8	177.94	190.35	171.04	171.32	186.49	175.18	192.83	180.97	191.45	2170.83
AÑO 2	2024	179.87	163.59	189.8	177.94	190.35	171.04	171.32	186.49	175.18	192.83	180.97	191.45	2170.83
AÑO 3	2025	179.87	163.59	189.8	177.94	190.35	171.04	171.32	186.49	175.18	192.83	180.97	191.45	2170.83
AÑO 4	2026	179.87	163.59	189.8	177.94	190.35	171.04	171.32	186.49	175.18	192.83	180.97	191.45	2170.83
AÑO 5	2027	179.87	163.59	189.8	177.94	190.35	171.04	171.32	186.49	175.18	192.83	180.97	191.45	2170.83
AÑO 6	2028	179.87	163.59	189.8	177.94	190.35	171.04	171.32	186.49	175.18	192.83	180.97	191.45	2170.83
AÑO 7	2029	179.87	163.59	189.8	177.94	190.35	171.04	171.32	186.49	175.18	192.83	180.97	191.45	2170.83
AÑO 8	2030	179.87	163.59	189.8	177.94	190.35	171.04	171.32	186.49	175.18	192.83	180.97	191.45	2170.83
AÑO 9	2031	179.87	163.59	189.8	177.94	190.35	171.04	171.32	186.49	175.18	192.83	180.97	191.45	2170.83
AÑO 10	2032	179.87	163.59	189.8	177.94	190.35	171.04	171.32	186.49	175.18	192.83	180.97	191.45	2170.83
AÑO 11	2033	179.87	163.59	189.8	177.94	190.35	171.04	171.32	186.49	175.18	192.83	180.97	191.45	2170.83
AÑO 12	2034	179.87	163.59	189.8	177.94	190.35	171.04	171.32	186.49	175.18	192.83	180.97	191.45	2170.83
AÑO 13	2035	179.87	163.59	189.8	177.94	190.35	171.04	171.32	186.49	175.18	192.83	180.97	191.45	2170.83
AÑO 14	2036	179.87	163.59	189.8	177.94	190.35	171.04	171.32	186.49	175.18	192.83	180.97	191.45	2170.83
AÑO 15	2037	179.87	163.59	189.8	177.94	190.35	171.04	171.32	186.49	175.18	192.83	180.97	191.45	2170.83
AÑO 16	2038	179.87	163.59	189.8	177.94	190.35	171.04	171.32	186.49	175.18	192.83	180.97	191.45	2170.83
AÑO 17	2039	179.87	163.59	189.8	177.94	190.35	171.04	171.32	186.49	175.18	192.83	180.97	191.45	2170.83
AÑO 18	2040	179.87	163.59	189.8	177.94	190.35	171.04	171.32	186.49	175.18	192.83	180.97	191.45	2170.83
AÑO 19	2041	179.87	163.59	189.8	177.94	190.35	171.04	171.32	186.49	175.18	192.83	180.97	191.45	2170.83
AÑO 20	2042	179.87	163.59	189.8	177.94	190.35	171.04	171.32	186.49	175.18	192.83	180.97	191.45	2170.83
AÑO 21	2043	179.87	163.59	189.8	177.94	190.35	171.04	171.32	186.49	175.18	192.83	180.97	191.45	2170.83

Factor de Carga														
	Año	Ene	Feb	Mar	Abr	May	Jun	Jul	Ago	Sep	Oct	Nov	Dic	PROM
AÑO 1	2023	0	0	0	0	0	0	0	0	0	0	0	0	0.0
AÑO 2	2024	0	0	0	0	0	0	0	0	0	0	0	0	0.0
AÑO 3	2025	0	0	0	0	0	0	0	0	0	0	0	0	0.0
AÑO 4	2026	0	0	0	0	0	0	0	0	0	0	0	0	0.0



# Informe Indicativo de Demanda 2023-2043

AÑO 5	2027	0	0	0	0	0	0	0	0	0	0	0	0	0.0
AÑO 6	2028	0	0	0	0	0	0	0	0	0	0	0	0	0.0
AÑO 7	2029	0	0	0	0	0	0	0	0	0	0	0	0	0.0
AÑO 8	2030	0	0	0	0	0	0	0	0	0	0	0	0	0.0
AÑO 9	2031	0	0	0	0	0	0	0	0	0	0	0	0	0.0
AÑO 10	2032	0	0	0	0	0	0	0	0	0	0	0	0	0.0
AÑO 11	2033	0	0	0	0	0	0	0	0	0	0	0	0	0.0
AÑO 12	2034	0	0	0	0	0	0	0	0	0	0	0	0	0.0
AÑO 13	2035	0	0	0	0	0	0	0	0	0	0	0	0	0.0
AÑO 14	2036	0	0	0	0	0	0	0	0	0	0	0	0	0.0
AÑO 15	2037	0	0	0	0	0	0	0	0	0	0	0	0	0.0
AÑO 16	2038	0	0	0	0	0	0	0	0	0	0	0	0	0.0
AÑO 17	2039	0	0	0	0	0	0	0	0	0	0	0	0	0.0
AÑO 18	2040	0	0	0	0	0	0	0	0	0	0	0	0	0.0
AÑO 19	2041	0	0	0	0	0	0	0	0	0	0	0	0	0.0
AÑO 20	2042	0	0	0	0	0	0	0	0	0	0	0	0	0.0
AÑO 21	2043	0	0	0	0	0	0	0	0	0	0	0	0	0.0

Potencia (MW)														
	Año	Ene	Feb	Mar	Abr	May	Jun	Jul	Ago	Sep	Oct	Nov	Dic	MAX
AÑO 1	2023	0	0	0	0	0	0	0	0	0	0	0	0	0
AÑO 2	2024	0	0	0	0	0	0	0	0	0	0	0	0	0
AÑO 3	2025	0	0	0	0	0	0	0	0	0	0	0	0	0
AÑO 4	2026	0	0	0	0	0	0	0	0	0	0	0	0	0
AÑO 5	2027	0	0	0	0	0	0	0	0	0	0	0	0	0
AÑO 6	2028	0	0	0	0	0	0	0	0	0	0	0	0	0
AÑO 7	2029	0	0	0	0	0	0	0	0	0	0	0	0	0
AÑO 8	2030	0	0	0	0	0	0	0	0	0	0	0	0	0
AÑO 9	2031	0	0	0	0	0	0	0	0	0	0	0	0	0
AÑO 10	2032	0	0	0	0	0	0	0	0	0	0	0	0	0
AÑO 11	2033	0	0	0	0	0	0	0	0	0	0	0	0	0
AÑO 12	2034	0	0	0	0	0	0	0	0	0	0	0	0	0
AÑO 13	2035	0	0	0	0	0	0	0	0	0	0	0	0	0



## Informe Indicativo de Demanda 2023-2043

AÑO 14	2036	0	0	0	0	0	0	0	0	0	0	0	0	0
AÑO 15	2037	0	0	0	0	0	0	0	0	0	0	0	0	0
AÑO 16	2038	0	0	0	0	0	0	0	0	0	0	0	0	0
AÑO 17	2039	0	0	0	0	0	0	0	0	0	0	0	0	0
AÑO 18	2040	0	0	0	0	0	0	0	0	0	0	0	0	0
AÑO 19	2041	0	0	0	0	0	0	0	0	0	0	0	0	0
AÑO 20	2042	0	0	0	0	0	0	0	0	0	0	0	0	0
AÑO 21	2043	0	0	0	0	0	0	0	0	0	0	0	0	0



### **1.445 Información suministrada por REY CORONADO**

Mediante el formulario del Informe Indicativo de Demanda, Rey Coronado presentó las proyecciones de crecimiento de la demanda, consumo de energía, curvas típicas y demanda máxima, para los siguientes veintiún (21) años.

El CND en cumplimiento de lo establecido en el numeral 5.1.1.5 de las Reglas Comerciales, el CND deberá analizar la coherencia de la información suministrada, pudiendo solicitar aclaraciones, realizar observaciones y requerir justificadamente modificaciones, para establecer la base de datos de demanda a utilizar, procedió a la validación de la información suministrada a través de los siguientes pasos:

Con los datos suministrados por la empresa se realizaron las comparaciones de la información recibida a las cuales no se le encontraron inconsistencias, por lo que la proyección suministrada fue utilizada en la confección del Informe Indicativo de Demandas

En La Tabla 445 se muestran los datos suministrados para el punto de medición Rey Coronado.



# Informe Indicativo de Demanda 2023-2043

**TABLA #445**  
**DATOS PARA EL INFORME INDICATIVO DE DEMANDA**  
**PROYECTOS - DATOS**  
**PUNTO DE MEDICIÓN: REY CORONADO**  
**PERIODO: 2023-2043**

Energía (MWh)														
	Año	Ene	Feb	Mar	Abr	May	Jun	Jul	Ago	Sep	Oct	Nov	Dic	TOTAL
AÑO 1	2023	117.21	108.3	117.55	117.55	114.13	108.98	108.98	112.41	110.36	108.36	112.41	107.96	1344.2
AÑO 2	2024	117.21	108.3	117.55	117.55	114.13	108.98	108.98	112.41	110.36	108.36	112.41	107.96	1344.2
AÑO 3	2025	117.21	108.3	117.55	117.55	114.13	108.98	108.98	112.41	110.36	108.36	112.41	107.96	1344.2
AÑO 4	2026	117.21	108.3	117.55	117.55	114.13	108.98	108.98	112.41	110.36	108.36	112.41	107.96	1344.2
AÑO 5	2027	117.21	108.3	117.55	117.55	114.13	108.98	108.98	112.41	110.36	108.36	112.41	107.96	1344.2
AÑO 6	2028	117.21	108.3	117.55	117.55	114.13	108.98	108.98	112.41	110.36	108.36	112.41	107.96	1344.2
AÑO 7	2029	117.21	108.3	117.55	117.55	114.13	108.98	108.98	112.41	110.36	108.36	112.41	107.96	1344.2
AÑO 8	2030	117.21	108.3	117.55	117.55	114.13	108.98	108.98	112.41	110.36	108.36	112.41	107.96	1344.2
AÑO 9	2031	117.21	108.3	117.55	117.55	114.13	108.98	108.98	112.41	110.36	108.36	112.41	107.96	1344.2
AÑO 10	2032	117.21	108.3	117.55	117.55	114.13	108.98	108.98	112.41	110.36	108.36	112.41	107.96	1344.2
AÑO 11	2033	117.21	108.3	117.55	117.55	114.13	108.98	108.98	112.41	110.36	108.36	112.41	107.96	1344.2
AÑO 12	2034	117.21	108.3	117.55	117.55	114.13	108.98	108.98	112.41	110.36	108.36	112.41	107.96	1344.2
AÑO 13	2035	117.21	108.3	117.55	117.55	114.13	108.98	108.98	112.41	110.36	108.36	112.41	107.96	1344.2
AÑO 14	2036	117.21	108.3	117.55	117.55	114.13	108.98	108.98	112.41	110.36	108.36	112.41	107.96	1344.2
AÑO 15	2037	117.21	108.3	117.55	117.55	114.13	108.98	108.98	112.41	110.36	108.36	112.41	107.96	1344.2
AÑO 16	2038	117.21	108.3	117.55	117.55	114.13	108.98	108.98	112.41	110.36	108.36	112.41	107.96	1344.2
AÑO 17	2039	117.21	108.3	117.55	117.55	114.13	108.98	108.98	112.41	110.36	108.36	112.41	107.96	1344.2
AÑO 18	2040	117.21	108.3	117.55	117.55	114.13	108.98	108.98	112.41	110.36	108.36	112.41	107.96	1344.2
AÑO 19	2041	117.21	108.3	117.55	117.55	114.13	108.98	108.98	112.41	110.36	108.36	112.41	107.96	1344.2
AÑO 20	2042	117.21	108.3	117.55	117.55	114.13	108.98	108.98	112.41	110.36	108.36	112.41	107.96	1344.2
AÑO 21	2043	117.21	108.3	117.55	117.55	114.13	108.98	108.98	112.41	110.36	108.36	112.41	107.96	1344.2

Factor de Carga														
	Año	Ene	Feb	Mar	Abr	May	Jun	Jul	Ago	Sep	Oct	Nov	Dic	PROM
AÑO 1	2023	0	0	0	0	0	0	0	0	0	0	0	0	0.0
AÑO 2	2024	0	0	0	0	0	0	0	0	0	0	0	0	0.0
AÑO 3	2025	0	0	0	0	0	0	0	0	0	0	0	0	0.0
AÑO 4	2026	0	0	0	0	0	0	0	0	0	0	0	0	0.0



# Informe Indicativo de Demanda 2023-2043

AÑO 5	2027	0	0	0	0	0	0	0	0	0	0	0	0	0.0
AÑO 6	2028	0	0	0	0	0	0	0	0	0	0	0	0	0.0
AÑO 7	2029	0	0	0	0	0	0	0	0	0	0	0	0	0.0
AÑO 8	2030	0	0	0	0	0	0	0	0	0	0	0	0	0.0
AÑO 9	2031	0	0	0	0	0	0	0	0	0	0	0	0	0.0
AÑO 10	2032	0	0	0	0	0	0	0	0	0	0	0	0	0.0
AÑO 11	2033	0	0	0	0	0	0	0	0	0	0	0	0	0.0
AÑO 12	2034	0	0	0	0	0	0	0	0	0	0	0	0	0.0
AÑO 13	2035	0	0	0	0	0	0	0	0	0	0	0	0	0.0
AÑO 14	2036	0	0	0	0	0	0	0	0	0	0	0	0	0.0
AÑO 15	2037	0	0	0	0	0	0	0	0	0	0	0	0	0.0
AÑO 16	2038	0	0	0	0	0	0	0	0	0	0	0	0	0.0
AÑO 17	2039	0	0	0	0	0	0	0	0	0	0	0	0	0.0
AÑO 18	2040	0	0	0	0	0	0	0	0	0	0	0	0	0.0
AÑO 19	2041	0	0	0	0	0	0	0	0	0	0	0	0	0.0
AÑO 20	2042	0	0	0	0	0	0	0	0	0	0	0	0	0.0
AÑO 21	2043	0	0	0	0	0	0	0	0	0	0	0	0	0.0

Potencia (MW)														
	Año	Ene	Feb	Mar	Abr	May	Jun	Jul	Ago	Sep	Oct	Nov	Dic	MAX
AÑO 1	2023	0	0	0	0	0	0	0	0	0	0	0	0	0
AÑO 2	2024	0	0	0	0	0	0	0	0	0	0	0	0	0
AÑO 3	2025	0	0	0	0	0	0	0	0	0	0	0	0	0
AÑO 4	2026	0	0	0	0	0	0	0	0	0	0	0	0	0
AÑO 5	2027	0	0	0	0	0	0	0	0	0	0	0	0	0
AÑO 6	2028	0	0	0	0	0	0	0	0	0	0	0	0	0
AÑO 7	2029	0	0	0	0	0	0	0	0	0	0	0	0	0
AÑO 8	2030	0	0	0	0	0	0	0	0	0	0	0	0	0
AÑO 9	2031	0	0	0	0	0	0	0	0	0	0	0	0	0
AÑO 10	2032	0	0	0	0	0	0	0	0	0	0	0	0	0
AÑO 11	2033	0	0	0	0	0	0	0	0	0	0	0	0	0
AÑO 12	2034	0	0	0	0	0	0	0	0	0	0	0	0	0
AÑO 13	2035	0	0	0	0	0	0	0	0	0	0	0	0	0



## Informe Indicativo de Demanda 2023-2043

AÑO 14	2036	0	0	0	0	0	0	0	0	0	0	0	0	0
AÑO 15	2037	0	0	0	0	0	0	0	0	0	0	0	0	0
AÑO 16	2038	0	0	0	0	0	0	0	0	0	0	0	0	0
AÑO 17	2039	0	0	0	0	0	0	0	0	0	0	0	0	0
AÑO 18	2040	0	0	0	0	0	0	0	0	0	0	0	0	0
AÑO 19	2041	0	0	0	0	0	0	0	0	0	0	0	0	0
AÑO 20	2042	0	0	0	0	0	0	0	0	0	0	0	0	0
AÑO 21	2043	0	0	0	0	0	0	0	0	0	0	0	0	0



### **1.446 Información suministrada por REY COSTA VERDE**

Mediante el formulario del Informe Indicativo de Demanda, Rey Costa Verde presentó las proyecciones de crecimiento de la demanda, consumo de energía, curvas típicas y demanda máxima, para los siguientes veintiún (21) años.

El CND en cumplimiento de lo establecido en el numeral 5.1.1.5 de las Reglas Comerciales, el CND deberá analizar la coherencia de la información suministrada, pudiendo solicitar aclaraciones, realizar observaciones y requerir justificadamente modificaciones, para establecer la base de datos de demanda a utilizar, procedió a la validación de la información suministrada a través de los siguientes pasos:

Con los datos suministrados por la empresa se realizaron las comparaciones de la información recibida a las cuales no se le encontraron inconsistencias, por lo que la proyección suministrada fue utilizada en la confección del Informe Indicativo de Demandas

En La Tabla 446 se muestran los datos suministrados para el punto de medición Rey Costa Verde.





# Informe Indicativo de Demanda 2023-2043

**TABLA #446**  
**DATOS PARA EL INFORME INDICATIVO DE DEMANDA**  
**PROYECTOS - DATOS**  
**PUNTO DE MEDICIÓN: REY COSTA VERDE**  
**PERIODO: 2023-2043**

Energía (MWh)														
	Año	Ene	Feb	Mar	Abr	May	Jun	Jul	Ago	Sep	Oct	Nov	Dic	TOTAL
AÑO 1	2023	233.64	219.97	265.29	250.94	261.19	240.69	236.14	242.06	230.22	250.26	214.74	256.63	2901.77
AÑO 2	2024	233.64	219.97	265.29	250.94	261.19	240.69	236.14	242.06	230.22	250.26	214.74	256.63	2901.77
AÑO 3	2025	233.64	219.97	265.29	250.94	261.19	240.69	236.14	242.06	230.22	250.26	214.74	256.63	2901.77
AÑO 4	2026	233.64	219.97	265.29	250.94	261.19	240.69	236.14	242.06	230.22	250.26	214.74	256.63	2901.77
AÑO 5	2027	233.64	219.97	265.29	250.94	261.19	240.69	236.14	242.06	230.22	250.26	214.74	256.63	2901.77
AÑO 6	2028	233.64	219.97	265.29	250.94	261.19	240.69	236.14	242.06	230.22	250.26	214.74	256.63	2901.77
AÑO 7	2029	233.64	219.97	265.29	250.94	261.19	240.69	236.14	242.06	230.22	250.26	214.74	256.63	2901.77
AÑO 8	2030	233.64	219.97	265.29	250.94	261.19	240.69	236.14	242.06	230.22	250.26	214.74	256.63	2901.77
AÑO 9	2031	233.64	219.97	265.29	250.94	261.19	240.69	236.14	242.06	230.22	250.26	214.74	256.63	2901.77
AÑO 10	2032	233.64	219.97	265.29	250.94	261.19	240.69	236.14	242.06	230.22	250.26	214.74	256.63	2901.77
AÑO 11	2033	233.64	219.97	265.29	250.94	261.19	240.69	236.14	242.06	230.22	250.26	214.74	256.63	2901.77
AÑO 12	2034	233.64	219.97	265.29	250.94	261.19	240.69	236.14	242.06	230.22	250.26	214.74	256.63	2901.77
AÑO 13	2035	233.64	219.97	265.29	250.94	261.19	240.69	236.14	242.06	230.22	250.26	214.74	256.63	2901.77
AÑO 14	2036	233.64	219.97	265.29	250.94	261.19	240.69	236.14	242.06	230.22	250.26	214.74	256.63	2901.77
AÑO 15	2037	233.64	219.97	265.29	250.94	261.19	240.69	236.14	242.06	230.22	250.26	214.74	256.63	2901.77
AÑO 16	2038	233.64	219.97	265.29	250.94	261.19	240.69	236.14	242.06	230.22	250.26	214.74	256.63	2901.77
AÑO 17	2039	233.64	219.97	265.29	250.94	261.19	240.69	236.14	242.06	230.22	250.26	214.74	256.63	2901.77
AÑO 18	2040	233.64	219.97	265.29	250.94	261.19	240.69	236.14	242.06	230.22	250.26	214.74	256.63	2901.77
AÑO 19	2041	233.64	219.97	265.29	250.94	261.19	240.69	236.14	242.06	230.22	250.26	214.74	256.63	2901.77
AÑO 20	2042	233.64	219.97	265.29	250.94	261.19	240.69	236.14	242.06	230.22	250.26	214.74	256.63	2901.77
AÑO 21	2043	233.64	219.97	265.29	250.94	261.19	240.69	236.14	242.06	230.22	250.26	214.74	256.63	2901.77

Factor de Carga														
	Año	Ene	Feb	Mar	Abr	May	Jun	Jul	Ago	Sep	Oct	Nov	Dic	PROM
AÑO 1	2023	0	0	0	0	0	0	0	0	0	0	0	0	0.0
AÑO 2	2024	0	0	0	0	0	0	0	0	0	0	0	0	0.0
AÑO 3	2025	0	0	0	0	0	0	0	0	0	0	0	0	0.0
AÑO 4	2026	0	0	0	0	0	0	0	0	0	0	0	0	0.0



## Informe Indicativo de Demanda 2023-2043

AÑO 5	2027	0	0	0	0	0	0	0	0	0	0	0	0	0.0
AÑO 6	2028	0	0	0	0	0	0	0	0	0	0	0	0	0.0
AÑO 7	2029	0	0	0	0	0	0	0	0	0	0	0	0	0.0
AÑO 8	2030	0	0	0	0	0	0	0	0	0	0	0	0	0.0
AÑO 9	2031	0	0	0	0	0	0	0	0	0	0	0	0	0.0
AÑO 10	2032	0	0	0	0	0	0	0	0	0	0	0	0	0.0
AÑO 11	2033	0	0	0	0	0	0	0	0	0	0	0	0	0.0
AÑO 12	2034	0	0	0	0	0	0	0	0	0	0	0	0	0.0
AÑO 13	2035	0	0	0	0	0	0	0	0	0	0	0	0	0.0
AÑO 14	2036	0	0	0	0	0	0	0	0	0	0	0	0	0.0
AÑO 15	2037	0	0	0	0	0	0	0	0	0	0	0	0	0.0
AÑO 16	2038	0	0	0	0	0	0	0	0	0	0	0	0	0.0
AÑO 17	2039	0	0	0	0	0	0	0	0	0	0	0	0	0.0
AÑO 18	2040	0	0	0	0	0	0	0	0	0	0	0	0	0.0
AÑO 19	2041	0	0	0	0	0	0	0	0	0	0	0	0	0.0
AÑO 20	2042	0	0	0	0	0	0	0	0	0	0	0	0	0.0
AÑO 21	2043	0	0	0	0	0	0	0	0	0	0	0	0	0.0

Potencia (MW)														
	Año	Ene	Feb	Mar	Abr	May	Jun	Jul	Ago	Sep	Oct	Nov	Dic	MAX
AÑO 1	2023	0	0	0	0	0	0	0	0	0	0	0	0	0
AÑO 2	2024	0	0	0	0	0	0	0	0	0	0	0	0	0
AÑO 3	2025	0	0	0	0	0	0	0	0	0	0	0	0	0
AÑO 4	2026	0	0	0	0	0	0	0	0	0	0	0	0	0
AÑO 5	2027	0	0	0	0	0	0	0	0	0	0	0	0	0
AÑO 6	2028	0	0	0	0	0	0	0	0	0	0	0	0	0
AÑO 7	2029	0	0	0	0	0	0	0	0	0	0	0	0	0
AÑO 8	2030	0	0	0	0	0	0	0	0	0	0	0	0	0
AÑO 9	2031	0	0	0	0	0	0	0	0	0	0	0	0	0
AÑO 10	2032	0	0	0	0	0	0	0	0	0	0	0	0	0
AÑO 11	2033	0	0	0	0	0	0	0	0	0	0	0	0	0
AÑO 12	2034	0	0	0	0	0	0	0	0	0	0	0	0	0
AÑO 13	2035	0	0	0	0	0	0	0	0	0	0	0	0	0



## Informe Indicativo de Demanda 2023-2043

AÑO 14	2036	0	0	0	0	0	0	0	0	0	0	0	0	0
AÑO 15	2037	0	0	0	0	0	0	0	0	0	0	0	0	0
AÑO 16	2038	0	0	0	0	0	0	0	0	0	0	0	0	0
AÑO 17	2039	0	0	0	0	0	0	0	0	0	0	0	0	0
AÑO 18	2040	0	0	0	0	0	0	0	0	0	0	0	0	0
AÑO 19	2041	0	0	0	0	0	0	0	0	0	0	0	0	0
AÑO 20	2042	0	0	0	0	0	0	0	0	0	0	0	0	0
AÑO 21	2043	0	0	0	0	0	0	0	0	0	0	0	0	0



### **1.447 Información suministrada por REY DAVID**

Mediante el formulario del Informe Indicativo de Demanda, Rey David presentó las proyecciones de crecimiento de la demanda, consumo de energía, curvas típicas y demanda máxima, para los siguientes veintiún (21) años.

El CND en cumplimiento de lo establecido en el numeral 5.1.1.5 de las Reglas Comerciales, el CND deberá analizar la coherencia de la información suministrada, pudiendo solicitar aclaraciones, realizar observaciones y requerir justificadamente modificaciones, para establecer la base de datos de demanda a utilizar, procedió a la validación de la información suministrada a través de los siguientes pasos:

Con los datos suministrados por la empresa se realizaron las comparaciones de la información recibida a las cuales no se le encontraron inconsistencias, por lo que la proyección suministrada fue utilizada en la confección del Informe Indicativo de Demandas

En La Tabla 447 se muestran los datos suministrados para el punto de medición Rey David.



# Informe Indicativo de Demanda 2023-2043

**TABLA #447**  
**DATOS PARA EL INFORME INDICATIVO DE DEMANDA**  
**PROYECTOS - DATOS**  
**PUNTO DE MEDICIÓN: REY DAVID**  
**PERIODO: 2023-2043**

Energía (MWh)														
	Año	Ene	Feb	Mar	Abr	May	Jun	Jul	Ago	Sep	Oct	Nov	Dic	TOTAL
AÑO 1	2023	176.88	151.26	175.23	178.12	172.33	159.94	173.57	162.83	164.07	156.63	163.24	163.24	1997.35
AÑO 2	2024	176.88	151.26	175.23	178.12	172.33	159.94	173.57	162.83	164.07	156.63	163.24	163.24	1997.35
AÑO 3	2025	176.88	151.26	175.23	178.12	172.33	159.94	173.57	162.83	164.07	156.63	163.24	163.24	1997.35
AÑO 4	2026	176.88	151.26	175.23	178.12	172.33	159.94	173.57	162.83	164.07	156.63	163.24	163.24	1997.35
AÑO 5	2027	176.88	151.26	175.23	178.12	172.33	159.94	173.57	162.83	164.07	156.63	163.24	163.24	1997.35
AÑO 6	2028	176.88	151.26	175.23	178.12	172.33	159.94	173.57	162.83	164.07	156.63	163.24	163.24	1997.35
AÑO 7	2029	176.88	151.26	175.23	178.12	172.33	159.94	173.57	162.83	164.07	156.63	163.24	163.24	1997.35
AÑO 8	2030	176.88	151.26	175.23	178.12	172.33	159.94	173.57	162.83	164.07	156.63	163.24	163.24	1997.35
AÑO 9	2031	176.88	151.26	175.23	178.12	172.33	159.94	173.57	162.83	164.07	156.63	163.24	163.24	1997.35
AÑO 10	2032	176.88	151.26	175.23	178.12	172.33	159.94	173.57	162.83	164.07	156.63	163.24	163.24	1997.35
AÑO 11	2033	176.88	151.26	175.23	178.12	172.33	159.94	173.57	162.83	164.07	156.63	163.24	163.24	1997.35
AÑO 12	2034	176.88	151.26	175.23	178.12	172.33	159.94	173.57	162.83	164.07	156.63	163.24	163.24	1997.35
AÑO 13	2035	176.88	151.26	175.23	178.12	172.33	159.94	173.57	162.83	164.07	156.63	163.24	163.24	1997.35
AÑO 14	2036	176.88	151.26	175.23	178.12	172.33	159.94	173.57	162.83	164.07	156.63	163.24	163.24	1997.35
AÑO 15	2037	176.88	151.26	175.23	178.12	172.33	159.94	173.57	162.83	164.07	156.63	163.24	163.24	1997.35
AÑO 16	2038	176.88	151.26	175.23	178.12	172.33	159.94	173.57	162.83	164.07	156.63	163.24	163.24	1997.35
AÑO 17	2039	176.88	151.26	175.23	178.12	172.33	159.94	173.57	162.83	164.07	156.63	163.24	163.24	1997.35
AÑO 18	2040	176.88	151.26	175.23	178.12	172.33	159.94	173.57	162.83	164.07	156.63	163.24	163.24	1997.35
AÑO 19	2041	176.88	151.26	175.23	178.12	172.33	159.94	173.57	162.83	164.07	156.63	163.24	163.24	1997.35
AÑO 20	2042	176.88	151.26	175.23	178.12	172.33	159.94	173.57	162.83	164.07	156.63	163.24	163.24	1997.35
AÑO 21	2043	176.88	151.26	175.23	178.12	172.33	159.94	173.57	162.83	164.07	156.63	163.24	163.24	1997.35

Factor de Carga														
	Año	Ene	Feb	Mar	Abr	May	Jun	Jul	Ago	Sep	Oct	Nov	Dic	PROM
AÑO 1	2023	0	0	0	0	0	0	0	0	0	0	0	0	0.0
AÑO 2	2024	0	0	0	0	0	0	0	0	0	0	0	0	0.0
AÑO 3	2025	0	0	0	0	0	0	0	0	0	0	0	0	0.0
AÑO 4	2026	0	0	0	0	0	0	0	0	0	0	0	0	0.0



# Informe Indicativo de Demanda 2023-2043

AÑO 5	2027	0	0	0	0	0	0	0	0	0	0	0	0	0.0
AÑO 6	2028	0	0	0	0	0	0	0	0	0	0	0	0	0.0
AÑO 7	2029	0	0	0	0	0	0	0	0	0	0	0	0	0.0
AÑO 8	2030	0	0	0	0	0	0	0	0	0	0	0	0	0.0
AÑO 9	2031	0	0	0	0	0	0	0	0	0	0	0	0	0.0
AÑO 10	2032	0	0	0	0	0	0	0	0	0	0	0	0	0.0
AÑO 11	2033	0	0	0	0	0	0	0	0	0	0	0	0	0.0
AÑO 12	2034	0	0	0	0	0	0	0	0	0	0	0	0	0.0
AÑO 13	2035	0	0	0	0	0	0	0	0	0	0	0	0	0.0
AÑO 14	2036	0	0	0	0	0	0	0	0	0	0	0	0	0.0
AÑO 15	2037	0	0	0	0	0	0	0	0	0	0	0	0	0.0
AÑO 16	2038	0	0	0	0	0	0	0	0	0	0	0	0	0.0
AÑO 17	2039	0	0	0	0	0	0	0	0	0	0	0	0	0.0
AÑO 18	2040	0	0	0	0	0	0	0	0	0	0	0	0	0.0
AÑO 19	2041	0	0	0	0	0	0	0	0	0	0	0	0	0.0
AÑO 20	2042	0	0	0	0	0	0	0	0	0	0	0	0	0.0
AÑO 21	2043	0	0	0	0	0	0	0	0	0	0	0	0	0.0

Potencia (MW)														
	Año	Ene	Feb	Mar	Abr	May	Jun	Jul	Ago	Sep	Oct	Nov	Dic	MAX
AÑO 1	2023	0	0	0	0	0	0	0	0	0	0	0	0	0
AÑO 2	2024	0	0	0	0	0	0	0	0	0	0	0	0	0
AÑO 3	2025	0	0	0	0	0	0	0	0	0	0	0	0	0
AÑO 4	2026	0	0	0	0	0	0	0	0	0	0	0	0	0
AÑO 5	2027	0	0	0	0	0	0	0	0	0	0	0	0	0
AÑO 6	2028	0	0	0	0	0	0	0	0	0	0	0	0	0
AÑO 7	2029	0	0	0	0	0	0	0	0	0	0	0	0	0
AÑO 8	2030	0	0	0	0	0	0	0	0	0	0	0	0	0
AÑO 9	2031	0	0	0	0	0	0	0	0	0	0	0	0	0
AÑO 10	2032	0	0	0	0	0	0	0	0	0	0	0	0	0
AÑO 11	2033	0	0	0	0	0	0	0	0	0	0	0	0	0
AÑO 12	2034	0	0	0	0	0	0	0	0	0	0	0	0	0
AÑO 13	2035	0	0	0	0	0	0	0	0	0	0	0	0	0



## Informe Indicativo de Demanda 2023-2043

AÑO 14	2036	0	0	0	0	0	0	0	0	0	0	0	0	0
AÑO 15	2037	0	0	0	0	0	0	0	0	0	0	0	0	0
AÑO 16	2038	0	0	0	0	0	0	0	0	0	0	0	0	0
AÑO 17	2039	0	0	0	0	0	0	0	0	0	0	0	0	0
AÑO 18	2040	0	0	0	0	0	0	0	0	0	0	0	0	0
AÑO 19	2041	0	0	0	0	0	0	0	0	0	0	0	0	0
AÑO 20	2042	0	0	0	0	0	0	0	0	0	0	0	0	0
AÑO 21	2043	0	0	0	0	0	0	0	0	0	0	0	0	0



### **1.448 Información suministrada por REY DORADO**

Mediante el formulario del Informe Indicativo de Demanda, Rey Dorado presentó las proyecciones de crecimiento de la demanda, consumo de energía, curvas típicas y demanda máxima, para los siguientes veintiún (21) años.

El CND en cumplimiento de lo establecido en el numeral 5.1.1.5 de las Reglas Comerciales, el CND deberá analizar la coherencia de la información suministrada, pudiendo solicitar aclaraciones, realizar observaciones y requerir justificadamente modificaciones, para establecer la base de datos de demanda a utilizar, procedió a la validación de la información suministrada a través de los siguientes pasos:

Con los datos suministrados por la empresa se realizaron las comparaciones de la información recibida a las cuales no se le encontraron inconsistencias, por lo que la proyección suministrada fue utilizada en la confección del Informe Indicativo de Demandas

En La Tabla 448 se muestran los datos suministrados para el punto de medición Rey Dorado.





# Informe Indicativo de Demanda 2023-2043

TABLA #448  
DATOS PARA EL INFORME INDICATIVO DE DEMANDA  
PROYECTOS - DATOS  
PUNTO DE MEDICIÓN: REY DORADO  
PERIODO: 2023-2043

Energía (MWh)														
	Año	Ene	Feb	Mar	Abr	May	Jun	Jul	Ago	Sep	Oct	Nov	Dic	TOTAL
AÑO 1	2023	222.91	215.5	211.8	236.89	240.18	230.72	234.83	241.41	232.78	243.06	227.02	239.77	2776.85
AÑO 2	2024	222.91	215.5	211.8	236.89	240.18	230.72	234.83	241.41	232.78	243.06	227.02	239.77	2776.85
AÑO 3	2025	222.91	215.5	211.8	236.89	240.18	230.72	234.83	241.41	232.78	243.06	227.02	239.77	2776.85
AÑO 4	2026	222.91	215.5	211.8	236.89	240.18	230.72	234.83	241.41	232.78	243.06	227.02	239.77	2776.85
AÑO 5	2027	222.91	215.5	211.8	236.89	240.18	230.72	234.83	241.41	232.78	243.06	227.02	239.77	2776.85
AÑO 6	2028	222.91	215.5	211.8	236.89	240.18	230.72	234.83	241.41	232.78	243.06	227.02	239.77	2776.85
AÑO 7	2029	222.91	215.5	211.8	236.89	240.18	230.72	234.83	241.41	232.78	243.06	227.02	239.77	2776.85
AÑO 8	2030	222.91	215.5	211.8	236.89	240.18	230.72	234.83	241.41	232.78	243.06	227.02	239.77	2776.85
AÑO 9	2031	222.91	215.5	211.8	236.89	240.18	230.72	234.83	241.41	232.78	243.06	227.02	239.77	2776.85
AÑO 10	2032	222.91	215.5	211.8	236.89	240.18	230.72	234.83	241.41	232.78	243.06	227.02	239.77	2776.85
AÑO 11	2033	222.91	215.5	211.8	236.89	240.18	230.72	234.83	241.41	232.78	243.06	227.02	239.77	2776.85
AÑO 12	2034	222.91	215.5	211.8	236.89	240.18	230.72	234.83	241.41	232.78	243.06	227.02	239.77	2776.85
AÑO 13	2035	222.91	215.5	211.8	236.89	240.18	230.72	234.83	241.41	232.78	243.06	227.02	239.77	2776.85
AÑO 14	2036	222.91	215.5	211.8	236.89	240.18	230.72	234.83	241.41	232.78	243.06	227.02	239.77	2776.85
AÑO 15	2037	222.91	215.5	211.8	236.89	240.18	230.72	234.83	241.41	232.78	243.06	227.02	239.77	2776.85
AÑO 16	2038	222.91	215.5	211.8	236.89	240.18	230.72	234.83	241.41	232.78	243.06	227.02	239.77	2776.85
AÑO 17	2039	222.91	215.5	211.8	236.89	240.18	230.72	234.83	241.41	232.78	243.06	227.02	239.77	2776.85
AÑO 18	2040	222.91	215.5	211.8	236.89	240.18	230.72	234.83	241.41	232.78	243.06	227.02	239.77	2776.85
AÑO 19	2041	222.91	215.5	211.8	236.89	240.18	230.72	234.83	241.41	232.78	243.06	227.02	239.77	2776.85
AÑO 20	2042	222.91	215.5	211.8	236.89	240.18	230.72	234.83	241.41	232.78	243.06	227.02	239.77	2776.85
AÑO 21	2043	222.91	215.5	211.8	236.89	240.18	230.72	234.83	241.41	232.78	243.06	227.02	239.77	2776.85

Factor de Carga														
	Año	Ene	Feb	Mar	Abr	May	Jun	Jul	Ago	Sep	Oct	Nov	Dic	PROM
AÑO 1	2023	0	0	0	0	0	0	0	0	0	0	0	0	0.0
AÑO 2	2024	0	0	0	0	0	0	0	0	0	0	0	0	0.0
AÑO 3	2025	0	0	0	0	0	0	0	0	0	0	0	0	0.0
AÑO 4	2026	0	0	0	0	0	0	0	0	0	0	0	0	0.0



## Informe Indicativo de Demanda 2023-2043

AÑO 5	2027	0	0	0	0	0	0	0	0	0	0	0	0	0.0
AÑO 6	2028	0	0	0	0	0	0	0	0	0	0	0	0	0.0
AÑO 7	2029	0	0	0	0	0	0	0	0	0	0	0	0	0.0
AÑO 8	2030	0	0	0	0	0	0	0	0	0	0	0	0	0.0
AÑO 9	2031	0	0	0	0	0	0	0	0	0	0	0	0	0.0
AÑO 10	2032	0	0	0	0	0	0	0	0	0	0	0	0	0.0
AÑO 11	2033	0	0	0	0	0	0	0	0	0	0	0	0	0.0
AÑO 12	2034	0	0	0	0	0	0	0	0	0	0	0	0	0.0
AÑO 13	2035	0	0	0	0	0	0	0	0	0	0	0	0	0.0
AÑO 14	2036	0	0	0	0	0	0	0	0	0	0	0	0	0.0
AÑO 15	2037	0	0	0	0	0	0	0	0	0	0	0	0	0.0
AÑO 16	2038	0	0	0	0	0	0	0	0	0	0	0	0	0.0
AÑO 17	2039	0	0	0	0	0	0	0	0	0	0	0	0	0.0
AÑO 18	2040	0	0	0	0	0	0	0	0	0	0	0	0	0.0
AÑO 19	2041	0	0	0	0	0	0	0	0	0	0	0	0	0.0
AÑO 20	2042	0	0	0	0	0	0	0	0	0	0	0	0	0.0
AÑO 21	2043	0	0	0	0	0	0	0	0	0	0	0	0	0.0

Potencia (MW)														
	Año	Ene	Feb	Mar	Abr	May	Jun	Jul	Ago	Sep	Oct	Nov	Dic	MAX
AÑO 1	2023	0	0	0	0	0	0	0	0	0	0	0	0	0
AÑO 2	2024	0	0	0	0	0	0	0	0	0	0	0	0	0
AÑO 3	2025	0	0	0	0	0	0	0	0	0	0	0	0	0
AÑO 4	2026	0	0	0	0	0	0	0	0	0	0	0	0	0
AÑO 5	2027	0	0	0	0	0	0	0	0	0	0	0	0	0
AÑO 6	2028	0	0	0	0	0	0	0	0	0	0	0	0	0
AÑO 7	2029	0	0	0	0	0	0	0	0	0	0	0	0	0
AÑO 8	2030	0	0	0	0	0	0	0	0	0	0	0	0	0
AÑO 9	2031	0	0	0	0	0	0	0	0	0	0	0	0	0
AÑO 10	2032	0	0	0	0	0	0	0	0	0	0	0	0	0
AÑO 11	2033	0	0	0	0	0	0	0	0	0	0	0	0	0
AÑO 12	2034	0	0	0	0	0	0	0	0	0	0	0	0	0
AÑO 13	2035	0	0	0	0	0	0	0	0	0	0	0	0	0



## Informe Indicativo de Demanda 2023-2043

AÑO 14	2036	0	0	0	0	0	0	0	0	0	0	0	0	0
AÑO 15	2037	0	0	0	0	0	0	0	0	0	0	0	0	0
AÑO 16	2038	0	0	0	0	0	0	0	0	0	0	0	0	0
AÑO 17	2039	0	0	0	0	0	0	0	0	0	0	0	0	0
AÑO 18	2040	0	0	0	0	0	0	0	0	0	0	0	0	0
AÑO 19	2041	0	0	0	0	0	0	0	0	0	0	0	0	0
AÑO 20	2042	0	0	0	0	0	0	0	0	0	0	0	0	0
AÑO 21	2043	0	0	0	0	0	0	0	0	0	0	0	0	0



### **1.449 Información suministrada por REY PARQUE LEFEVRE**

Mediante el formulario del Informe Indicativo de Demanda, Rey Parque Lefevre presentó las proyecciones de crecimiento de la demanda, consumo de energía, curvas típicas y demanda máxima, para los siguientes veintiún (21) años.

El CND en cumplimiento de lo establecido en el numeral 5.1.1.5 de las Reglas Comerciales, el CND deberá analizar la coherencia de la información suministrada, pudiendo solicitar aclaraciones, realizar observaciones y requerir justificadamente modificaciones, para establecer la base de datos de demanda a utilizar, procedió a la validación de la información suministrada a través de los siguientes pasos:

Con los datos suministrados por la empresa se realizaron las comparaciones de la información recibida a las cuales no se le encontraron inconsistencias, por lo que la proyección suministrada fue utilizada en la confección del Informe Indicativo de Demandas

En La Tabla 449 se muestran los datos suministrados para el punto de medición Rey Parque Lefevre.



# Informe Indicativo de Demanda 2023-2043

**TABLA #449**  
**DATOS PARA EL INFORME INDICATIVO DE DEMANDA**  
**PROYECTOS - DATOS**  
**PUNTO DE MEDICIÓN: REY PARQUE LEFEVRE**  
**PERIODO: 2023-2043**

Energía (MWh)														
	Año	Ene	Feb	Mar	Abr	May	Jun	Jul	Ago	Sep	Oct	Nov	Dic	TOTAL
AÑO 1	2023	114.57	103.3	108.0	119.27	113.63	111.04	109.74	108.44	112.69	116.45	108.94	115.51	1341.57
AÑO 2	2024	114.57	103.3	108.0	119.27	113.63	111.04	109.74	108.44	112.69	116.45	108.94	115.51	1341.57
AÑO 3	2025	114.57	103.3	108.0	119.27	113.63	111.04	109.74	108.44	112.69	116.45	108.94	115.51	1341.57
AÑO 4	2026	114.57	103.3	108.0	119.27	113.63	111.04	109.74	108.44	112.69	116.45	108.94	115.51	1341.57
AÑO 5	2027	114.57	103.3	108.0	119.27	113.63	111.04	109.74	108.44	112.69	116.45	108.94	115.51	1341.57
AÑO 6	2028	114.57	103.3	108.0	119.27	113.63	111.04	109.74	108.44	112.69	116.45	108.94	115.51	1341.57
AÑO 7	2029	114.57	103.3	108.0	119.27	113.63	111.04	109.74	108.44	112.69	116.45	108.94	115.51	1341.57
AÑO 8	2030	114.57	103.3	108.0	119.27	113.63	111.04	109.74	108.44	112.69	116.45	108.94	115.51	1341.57
AÑO 9	2031	114.57	103.3	108.0	119.27	113.63	111.04	109.74	108.44	112.69	116.45	108.94	115.51	1341.57
AÑO 10	2032	114.57	103.3	108.0	119.27	113.63	111.04	109.74	108.44	112.69	116.45	108.94	115.51	1341.57
AÑO 11	2033	114.57	103.3	108.0	119.27	113.63	111.04	109.74	108.44	112.69	116.45	108.94	115.51	1341.57
AÑO 12	2034	114.57	103.3	108.0	119.27	113.63	111.04	109.74	108.44	112.69	116.45	108.94	115.51	1341.57
AÑO 13	2035	114.57	103.3	108.0	119.27	113.63	111.04	109.74	108.44	112.69	116.45	108.94	115.51	1341.57
AÑO 14	2036	114.57	103.3	108.0	119.27	113.63	111.04	109.74	108.44	112.69	116.45	108.94	115.51	1341.57
AÑO 15	2037	114.57	103.3	108.0	119.27	113.63	111.04	109.74	108.44	112.69	116.45	108.94	115.51	1341.57
AÑO 16	2038	114.57	103.3	108.0	119.27	113.63	111.04	109.74	108.44	112.69	116.45	108.94	115.51	1341.57
AÑO 17	2039	114.57	103.3	108.0	119.27	113.63	111.04	109.74	108.44	112.69	116.45	108.94	115.51	1341.57
AÑO 18	2040	114.57	103.3	108.0	119.27	113.63	111.04	109.74	108.44	112.69	116.45	108.94	115.51	1341.57
AÑO 19	2041	114.57	103.3	108.0	119.27	113.63	111.04	109.74	108.44	112.69	116.45	108.94	115.51	1341.57
AÑO 20	2042	114.57	103.3	108.0	119.27	113.63	111.04	109.74	108.44	112.69	116.45	108.94	115.51	1341.57
AÑO 21	2043	114.57	103.3	108.0	119.27	113.63	111.04	109.74	108.44	112.69	116.45	108.94	115.51	1341.57

Factor de Carga														
	Año	Ene	Feb	Mar	Abr	May	Jun	Jul	Ago	Sep	Oct	Nov	Dic	PROM
AÑO 1	2023	0	0	0	0	0	0	0	0	0	0	0	0	0.0
AÑO 2	2024	0	0	0	0	0	0	0	0	0	0	0	0	0.0
AÑO 3	2025	0	0	0	0	0	0	0	0	0	0	0	0	0.0
AÑO 4	2026	0	0	0	0	0	0	0	0	0	0	0	0	0.0



## Informe Indicativo de Demanda 2023-2043

AÑO 5	2027	0	0	0	0	0	0	0	0	0	0	0	0	0.0
AÑO 6	2028	0	0	0	0	0	0	0	0	0	0	0	0	0.0
AÑO 7	2029	0	0	0	0	0	0	0	0	0	0	0	0	0.0
AÑO 8	2030	0	0	0	0	0	0	0	0	0	0	0	0	0.0
AÑO 9	2031	0	0	0	0	0	0	0	0	0	0	0	0	0.0
AÑO 10	2032	0	0	0	0	0	0	0	0	0	0	0	0	0.0
AÑO 11	2033	0	0	0	0	0	0	0	0	0	0	0	0	0.0
AÑO 12	2034	0	0	0	0	0	0	0	0	0	0	0	0	0.0
AÑO 13	2035	0	0	0	0	0	0	0	0	0	0	0	0	0.0
AÑO 14	2036	0	0	0	0	0	0	0	0	0	0	0	0	0.0
AÑO 15	2037	0	0	0	0	0	0	0	0	0	0	0	0	0.0
AÑO 16	2038	0	0	0	0	0	0	0	0	0	0	0	0	0.0
AÑO 17	2039	0	0	0	0	0	0	0	0	0	0	0	0	0.0
AÑO 18	2040	0	0	0	0	0	0	0	0	0	0	0	0	0.0
AÑO 19	2041	0	0	0	0	0	0	0	0	0	0	0	0	0.0
AÑO 20	2042	0	0	0	0	0	0	0	0	0	0	0	0	0.0
AÑO 21	2043	0	0	0	0	0	0	0	0	0	0	0	0	0.0

Potencia (MW)														
	Año	Ene	Feb	Mar	Abr	May	Jun	Jul	Ago	Sep	Oct	Nov	Dic	MAX
AÑO 1	2023	0	0	0	0	0	0	0	0	0	0	0	0	0
AÑO 2	2024	0	0	0	0	0	0	0	0	0	0	0	0	0
AÑO 3	2025	0	0	0	0	0	0	0	0	0	0	0	0	0
AÑO 4	2026	0	0	0	0	0	0	0	0	0	0	0	0	0
AÑO 5	2027	0	0	0	0	0	0	0	0	0	0	0	0	0
AÑO 6	2028	0	0	0	0	0	0	0	0	0	0	0	0	0
AÑO 7	2029	0	0	0	0	0	0	0	0	0	0	0	0	0
AÑO 8	2030	0	0	0	0	0	0	0	0	0	0	0	0	0
AÑO 9	2031	0	0	0	0	0	0	0	0	0	0	0	0	0
AÑO 10	2032	0	0	0	0	0	0	0	0	0	0	0	0	0
AÑO 11	2033	0	0	0	0	0	0	0	0	0	0	0	0	0
AÑO 12	2034	0	0	0	0	0	0	0	0	0	0	0	0	0
AÑO 13	2035	0	0	0	0	0	0	0	0	0	0	0	0	0



## Informe Indicativo de Demanda 2023-2043

AÑO 14	2036	0	0	0	0	0	0	0	0	0	0	0	0	0
AÑO 15	2037	0	0	0	0	0	0	0	0	0	0	0	0	0
AÑO 16	2038	0	0	0	0	0	0	0	0	0	0	0	0	0
AÑO 17	2039	0	0	0	0	0	0	0	0	0	0	0	0	0
AÑO 18	2040	0	0	0	0	0	0	0	0	0	0	0	0	0
AÑO 19	2041	0	0	0	0	0	0	0	0	0	0	0	0	0
AÑO 20	2042	0	0	0	0	0	0	0	0	0	0	0	0	0
AÑO 21	2043	0	0	0	0	0	0	0	0	0	0	0	0	0



### **1.450 Información suministrada por REY MILLA 8**

Mediante el formulario del Informe Indicativo de Demanda, Rey Milla 8 presentó las proyecciones de crecimiento de la demanda, consumo de energía, curvas típicas y demanda máxima, para los siguientes veintiún (21) años.

El CND en cumplimiento de lo establecido en el numeral 5.1.1.5 de las Reglas Comerciales, el CND deberá analizar la coherencia de la información suministrada, pudiendo solicitar aclaraciones, realizar observaciones y requerir justificadamente modificaciones, para establecer la base de datos de demanda a utilizar, procedió a la validación de la información suministrada a través de los siguientes pasos:

Con los datos suministrados por la empresa se realizaron las comparaciones de la información recibida a las cuales no se le encontraron inconsistencias, por lo que la proyección suministrada fue utilizada en la confección del Informe Indicativo de Demandas

En La Tabla 450 se muestran los datos suministrados para el punto de medición Rey Milla 8.





# Informe Indicativo de Demanda 2023-2043

**TABLA #450**  
**DATOS PARA EL INFORME INDICATIVO DE DEMANDA**  
**PROYECTOS - DATOS**  
**PUNTO DE MEDICIÓN: REY MILLA 8**  
**PERIODO: 2023-2043**

Energía (MWh)														
	Año	Ene	Feb	Mar	Abr	May	Jun	Jul	Ago	Sep	Oct	Nov	Dic	TOTAL
AÑO 1	2023	170.12	152.3	166.07	164.86	167.29	162.43	166.88	164.86	159.59	162.02	160.4	167.29	1964.1
AÑO 2	2024	170.12	152.3	166.07	164.86	167.29	162.43	166.88	164.86	159.59	162.02	160.4	167.29	1964.1
AÑO 3	2025	170.12	152.3	166.07	164.86	167.29	162.43	166.88	164.86	159.59	162.02	160.4	167.29	1964.1
AÑO 4	2026	170.12	152.3	166.07	164.86	167.29	162.43	166.88	164.86	159.59	162.02	160.4	167.29	1964.1
AÑO 5	2027	170.12	152.3	166.07	164.86	167.29	162.43	166.88	164.86	159.59	162.02	160.4	167.29	1964.1
AÑO 6	2028	170.12	152.3	166.07	164.86	167.29	162.43	166.88	164.86	159.59	162.02	160.4	167.29	1964.1
AÑO 7	2029	170.12	152.3	166.07	164.86	167.29	162.43	166.88	164.86	159.59	162.02	160.4	167.29	1964.1
AÑO 8	2030	170.12	152.3	166.07	164.86	167.29	162.43	166.88	164.86	159.59	162.02	160.4	167.29	1964.1
AÑO 9	2031	170.12	152.3	166.07	164.86	167.29	162.43	166.88	164.86	159.59	162.02	160.4	167.29	1964.1
AÑO 10	2032	170.12	152.3	166.07	164.86	167.29	162.43	166.88	164.86	159.59	162.02	160.4	167.29	1964.1
AÑO 11	2033	170.12	152.3	166.07	164.86	167.29	162.43	166.88	164.86	159.59	162.02	160.4	167.29	1964.1
AÑO 12	2034	170.12	152.3	166.07	164.86	167.29	162.43	166.88	164.86	159.59	162.02	160.4	167.29	1964.1
AÑO 13	2035	170.12	152.3	166.07	164.86	167.29	162.43	166.88	164.86	159.59	162.02	160.4	167.29	1964.1
AÑO 14	2036	170.12	152.3	166.07	164.86	167.29	162.43	166.88	164.86	159.59	162.02	160.4	167.29	1964.1
AÑO 15	2037	170.12	152.3	166.07	164.86	167.29	162.43	166.88	164.86	159.59	162.02	160.4	167.29	1964.1
AÑO 16	2038	170.12	152.3	166.07	164.86	167.29	162.43	166.88	164.86	159.59	162.02	160.4	167.29	1964.1
AÑO 17	2039	170.12	152.3	166.07	164.86	167.29	162.43	166.88	164.86	159.59	162.02	160.4	167.29	1964.1
AÑO 18	2040	170.12	152.3	166.07	164.86	167.29	162.43	166.88	164.86	159.59	162.02	160.4	167.29	1964.1
AÑO 19	2041	170.12	152.3	166.07	164.86	167.29	162.43	166.88	164.86	159.59	162.02	160.4	167.29	1964.1
AÑO 20	2042	170.12	152.3	166.07	164.86	167.29	162.43	166.88	164.86	159.59	162.02	160.4	167.29	1964.1
AÑO 21	2043	170.12	152.3	166.07	164.86	167.29	162.43	166.88	164.86	159.59	162.02	160.4	167.29	1964.1

Factor de Carga														
	Año	Ene	Feb	Mar	Abr	May	Jun	Jul	Ago	Sep	Oct	Nov	Dic	PROM
AÑO 1	2023	0	0	0	0	0	0	0	0	0	0	0	0	0.0
AÑO 2	2024	0	0	0	0	0	0	0	0	0	0	0	0	0.0
AÑO 3	2025	0	0	0	0	0	0	0	0	0	0	0	0	0.0
AÑO 4	2026	0	0	0	0	0	0	0	0	0	0	0	0	0.0



## Informe Indicativo de Demanda 2023-2043

AÑO 5	2027	0	0	0	0	0	0	0	0	0	0	0	0	0.0
AÑO 6	2028	0	0	0	0	0	0	0	0	0	0	0	0	0.0
AÑO 7	2029	0	0	0	0	0	0	0	0	0	0	0	0	0.0
AÑO 8	2030	0	0	0	0	0	0	0	0	0	0	0	0	0.0
AÑO 9	2031	0	0	0	0	0	0	0	0	0	0	0	0	0.0
AÑO 10	2032	0	0	0	0	0	0	0	0	0	0	0	0	0.0
AÑO 11	2033	0	0	0	0	0	0	0	0	0	0	0	0	0.0
AÑO 12	2034	0	0	0	0	0	0	0	0	0	0	0	0	0.0
AÑO 13	2035	0	0	0	0	0	0	0	0	0	0	0	0	0.0
AÑO 14	2036	0	0	0	0	0	0	0	0	0	0	0	0	0.0
AÑO 15	2037	0	0	0	0	0	0	0	0	0	0	0	0	0.0
AÑO 16	2038	0	0	0	0	0	0	0	0	0	0	0	0	0.0
AÑO 17	2039	0	0	0	0	0	0	0	0	0	0	0	0	0.0
AÑO 18	2040	0	0	0	0	0	0	0	0	0	0	0	0	0.0
AÑO 19	2041	0	0	0	0	0	0	0	0	0	0	0	0	0.0
AÑO 20	2042	0	0	0	0	0	0	0	0	0	0	0	0	0.0
AÑO 21	2043	0	0	0	0	0	0	0	0	0	0	0	0	0.0

Potencia (MW)														
	Año	Ene	Feb	Mar	Abr	May	Jun	Jul	Ago	Sep	Oct	Nov	Dic	MAX
AÑO 1	2023	0	0	0	0	0	0	0	0	0	0	0	0	0
AÑO 2	2024	0	0	0	0	0	0	0	0	0	0	0	0	0
AÑO 3	2025	0	0	0	0	0	0	0	0	0	0	0	0	0
AÑO 4	2026	0	0	0	0	0	0	0	0	0	0	0	0	0
AÑO 5	2027	0	0	0	0	0	0	0	0	0	0	0	0	0
AÑO 6	2028	0	0	0	0	0	0	0	0	0	0	0	0	0
AÑO 7	2029	0	0	0	0	0	0	0	0	0	0	0	0	0
AÑO 8	2030	0	0	0	0	0	0	0	0	0	0	0	0	0
AÑO 9	2031	0	0	0	0	0	0	0	0	0	0	0	0	0
AÑO 10	2032	0	0	0	0	0	0	0	0	0	0	0	0	0
AÑO 11	2033	0	0	0	0	0	0	0	0	0	0	0	0	0
AÑO 12	2034	0	0	0	0	0	0	0	0	0	0	0	0	0
AÑO 13	2035	0	0	0	0	0	0	0	0	0	0	0	0	0



## Informe Indicativo de Demanda 2023-2043

AÑO 14	2036	0	0	0	0	0	0	0	0	0	0	0	0	0
AÑO 15	2037	0	0	0	0	0	0	0	0	0	0	0	0	0
AÑO 16	2038	0	0	0	0	0	0	0	0	0	0	0	0	0
AÑO 17	2039	0	0	0	0	0	0	0	0	0	0	0	0	0
AÑO 18	2040	0	0	0	0	0	0	0	0	0	0	0	0	0
AÑO 19	2041	0	0	0	0	0	0	0	0	0	0	0	0	0
AÑO 20	2042	0	0	0	0	0	0	0	0	0	0	0	0	0
AÑO 21	2043	0	0	0	0	0	0	0	0	0	0	0	0	0



### **1.451 Información suministrada por REY MRP LA CABIMA**

Mediante el formulario del Informe Indicativo de Demanda, Rey Mrp La Cabima presentó las proyecciones de crecimiento de la demanda, consumo de energía, curvas típicas y demanda máxima, para los siguientes veintiún (21) años.

El CND en cumplimiento de lo establecido en el numeral 5.1.1.5 de las Reglas Comerciales, el CND deberá analizar la coherencia de la información suministrada, pudiendo solicitar aclaraciones, realizar observaciones y requerir justificadamente modificaciones, para establecer la base de datos de demanda a utilizar, procedió a la validación de la información suministrada a través de los siguientes pasos:

Con los datos suministrados por la empresa se realizaron las comparaciones de la información recibida a las cuales no se le encontraron inconsistencias, por lo que la proyección suministrada fue utilizada en la confección del Informe Indicativo de Demandas

En La Tabla 451 se muestran los datos suministrados para el punto de medición Rey Mrp La Cabima.



# Informe Indicativo de Demanda 2023-2043

TABLA #451  
DATOS PARA EL INFORME INDICATIVO DE DEMANDA  
PROYECTOS - DATOS  
PUNTO DE MEDICIÓN: REY MRP LA CABIMA  
PERIODO: 2023-2043

Energía (MWh)														
	Año	Ene	Feb	Mar	Abr	May	Jun	Jul	Ago	Sep	Oct	Nov	Dic	TOTAL
AÑO 1	2023	53.7	53.62	61.68	61.68	63.69	56.56	53.85	58.81	55.87	57.73	47.81	60.36	685.34
AÑO 2	2024	53.7	53.62	61.68	61.68	63.69	56.56	53.85	58.81	55.87	57.73	47.81	60.36	685.34
AÑO 3	2025	53.7	53.62	61.68	61.68	63.69	56.56	53.85	58.81	55.87	57.73	47.81	60.36	685.34
AÑO 4	2026	53.7	53.62	61.68	61.68	63.69	56.56	53.85	58.81	55.87	57.73	47.81	60.36	685.34
AÑO 5	2027	53.7	53.62	61.68	61.68	63.69	56.56	53.85	58.81	55.87	57.73	47.81	60.36	685.34
AÑO 6	2028	53.7	53.62	61.68	61.68	63.69	56.56	53.85	58.81	55.87	57.73	47.81	60.36	685.34
AÑO 7	2029	53.7	53.62	61.68	61.68	63.69	56.56	53.85	58.81	55.87	57.73	47.81	60.36	685.34
AÑO 8	2030	53.7	53.62	61.68	61.68	63.69	56.56	53.85	58.81	55.87	57.73	47.81	60.36	685.34
AÑO 9	2031	53.7	53.62	61.68	61.68	63.69	56.56	53.85	58.81	55.87	57.73	47.81	60.36	685.34
AÑO 10	2032	53.7	53.62	61.68	61.68	63.69	56.56	53.85	58.81	55.87	57.73	47.81	60.36	685.34
AÑO 11	2033	53.7	53.62	61.68	61.68	63.69	56.56	53.85	58.81	55.87	57.73	47.81	60.36	685.34
AÑO 12	2034	53.7	53.62	61.68	61.68	63.69	56.56	53.85	58.81	55.87	57.73	47.81	60.36	685.34
AÑO 13	2035	53.7	53.62	61.68	61.68	63.69	56.56	53.85	58.81	55.87	57.73	47.81	60.36	685.34
AÑO 14	2036	53.7	53.62	61.68	61.68	63.69	56.56	53.85	58.81	55.87	57.73	47.81	60.36	685.34
AÑO 15	2037	53.7	53.62	61.68	61.68	63.69	56.56	53.85	58.81	55.87	57.73	47.81	60.36	685.34
AÑO 16	2038	53.7	53.62	61.68	61.68	63.69	56.56	53.85	58.81	55.87	57.73	47.81	60.36	685.34
AÑO 17	2039	53.7	53.62	61.68	61.68	63.69	56.56	53.85	58.81	55.87	57.73	47.81	60.36	685.34
AÑO 18	2040	53.7	53.62	61.68	61.68	63.69	56.56	53.85	58.81	55.87	57.73	47.81	60.36	685.34
AÑO 19	2041	53.7	53.62	61.68	61.68	63.69	56.56	53.85	58.81	55.87	57.73	47.81	60.36	685.34
AÑO 20	2042	53.7	53.62	61.68	61.68	63.69	56.56	53.85	58.81	55.87	57.73	47.81	60.36	685.34
AÑO 21	2043	53.7	53.62	61.68	61.68	63.69	56.56	53.85	58.81	55.87	57.73	47.81	60.36	685.34

Factor de Carga														
	Año	Ene	Feb	Mar	Abr	May	Jun	Jul	Ago	Sep	Oct	Nov	Dic	PROM
AÑO 1	2023	0	0	0	0	0	0	0	0	0	0	0	0	0.0
AÑO 2	2024	0	0	0	0	0	0	0	0	0	0	0	0	0.0
AÑO 3	2025	0	0	0	0	0	0	0	0	0	0	0	0	0.0
AÑO 4	2026	0	0	0	0	0	0	0	0	0	0	0	0	0.0



# Informe Indicativo de Demanda 2023-2043

AÑO 5	2027	0	0	0	0	0	0	0	0	0	0	0	0	0.0
AÑO 6	2028	0	0	0	0	0	0	0	0	0	0	0	0	0.0
AÑO 7	2029	0	0	0	0	0	0	0	0	0	0	0	0	0.0
AÑO 8	2030	0	0	0	0	0	0	0	0	0	0	0	0	0.0
AÑO 9	2031	0	0	0	0	0	0	0	0	0	0	0	0	0.0
AÑO 10	2032	0	0	0	0	0	0	0	0	0	0	0	0	0.0
AÑO 11	2033	0	0	0	0	0	0	0	0	0	0	0	0	0.0
AÑO 12	2034	0	0	0	0	0	0	0	0	0	0	0	0	0.0
AÑO 13	2035	0	0	0	0	0	0	0	0	0	0	0	0	0.0
AÑO 14	2036	0	0	0	0	0	0	0	0	0	0	0	0	0.0
AÑO 15	2037	0	0	0	0	0	0	0	0	0	0	0	0	0.0
AÑO 16	2038	0	0	0	0	0	0	0	0	0	0	0	0	0.0
AÑO 17	2039	0	0	0	0	0	0	0	0	0	0	0	0	0.0
AÑO 18	2040	0	0	0	0	0	0	0	0	0	0	0	0	0.0
AÑO 19	2041	0	0	0	0	0	0	0	0	0	0	0	0	0.0
AÑO 20	2042	0	0	0	0	0	0	0	0	0	0	0	0	0.0
AÑO 21	2043	0	0	0	0	0	0	0	0	0	0	0	0	0.0

Potencia (MW)														
	Año	Ene	Feb	Mar	Abr	May	Jun	Jul	Ago	Sep	Oct	Nov	Dic	MAX
AÑO 1	2023	0	0	0	0	0	0	0	0	0	0	0	0	0
AÑO 2	2024	0	0	0	0	0	0	0	0	0	0	0	0	0
AÑO 3	2025	0	0	0	0	0	0	0	0	0	0	0	0	0
AÑO 4	2026	0	0	0	0	0	0	0	0	0	0	0	0	0
AÑO 5	2027	0	0	0	0	0	0	0	0	0	0	0	0	0
AÑO 6	2028	0	0	0	0	0	0	0	0	0	0	0	0	0
AÑO 7	2029	0	0	0	0	0	0	0	0	0	0	0	0	0
AÑO 8	2030	0	0	0	0	0	0	0	0	0	0	0	0	0
AÑO 9	2031	0	0	0	0	0	0	0	0	0	0	0	0	0
AÑO 10	2032	0	0	0	0	0	0	0	0	0	0	0	0	0
AÑO 11	2033	0	0	0	0	0	0	0	0	0	0	0	0	0
AÑO 12	2034	0	0	0	0	0	0	0	0	0	0	0	0	0
AÑO 13	2035	0	0	0	0	0	0	0	0	0	0	0	0	0



## Informe Indicativo de Demanda 2023-2043

AÑO 14	2036	0	0	0	0	0	0	0	0	0	0	0	0	0
AÑO 15	2037	0	0	0	0	0	0	0	0	0	0	0	0	0
AÑO 16	2038	0	0	0	0	0	0	0	0	0	0	0	0	0
AÑO 17	2039	0	0	0	0	0	0	0	0	0	0	0	0	0
AÑO 18	2040	0	0	0	0	0	0	0	0	0	0	0	0	0
AÑO 19	2041	0	0	0	0	0	0	0	0	0	0	0	0	0
AÑO 20	2042	0	0	0	0	0	0	0	0	0	0	0	0	0
AÑO 21	2043	0	0	0	0	0	0	0	0	0	0	0	0	0



### **1.452 Información suministrada por REY PASEO ARRAIJÁN**

Mediante el formulario del Informe Indicativo de Demanda, Rey Paseo Arraiján presentó las proyecciones de crecimiento de la demanda, consumo de energía, curvas típicas y demanda máxima, para los siguientes veintiún (21) años.

El CND en cumplimiento de lo establecido en el numeral 5.1.1.5 de las Reglas Comerciales, el CND deberá analizar la coherencia de la información suministrada, pudiendo solicitar aclaraciones, realizar observaciones y requerir justificadamente modificaciones, para establecer la base de datos de demanda a utilizar, procedió a la validación de la información suministrada a través de los siguientes pasos:

Con los datos suministrados por la empresa se realizaron las comparaciones de la información recibida a las cuales no se le encontraron inconsistencias, por lo que la proyección suministrada fue utilizada en la confección del Informe Indicativo de Demandas

En La Tabla 452 se muestran los datos suministrados para el punto de medición Rey Paseo Arraiján.





# Informe Indicativo de Demanda 2023-2043

**TABLA #452**  
**DATOS PARA EL INFORME INDICATIVO DE DEMANDA**  
**PROYECTOS - DATOS**  
**PUNTO DE MEDICIÓN: REY PASEO ARRAIJÁN**  
**PERIODO: 2023-2043**

Energía (MWh)														
	Año	Ene	Feb	Mar	Abr	May	Jun	Jul	Ago	Sep	Oct	Nov	Dic	TOTAL
AÑO 1	2023	151.02	123.52	127.13	141.55	87.46	129.83	143.13	136.6	126.23	134.57	136.6	139.98	1577.61
AÑO 2	2024	151.02	123.52	127.13	141.55	87.46	129.83	143.13	136.6	126.23	134.57	136.6	139.98	1577.61
AÑO 3	2025	151.02	123.52	127.13	141.55	87.46	129.83	143.13	136.6	126.23	134.57	136.6	139.98	1577.61
AÑO 4	2026	151.02	123.52	127.13	141.55	87.46	129.83	143.13	136.6	126.23	134.57	136.6	139.98	1577.61
AÑO 5	2027	151.02	123.52	127.13	141.55	87.46	129.83	143.13	136.6	126.23	134.57	136.6	139.98	1577.61
AÑO 6	2028	151.02	123.52	127.13	141.55	87.46	129.83	143.13	136.6	126.23	134.57	136.6	139.98	1577.61
AÑO 7	2029	151.02	123.52	127.13	141.55	87.46	129.83	143.13	136.6	126.23	134.57	136.6	139.98	1577.61
AÑO 8	2030	151.02	123.52	127.13	141.55	87.46	129.83	143.13	136.6	126.23	134.57	136.6	139.98	1577.61
AÑO 9	2031	151.02	123.52	127.13	141.55	87.46	129.83	143.13	136.6	126.23	134.57	136.6	139.98	1577.61
AÑO 10	2032	151.02	123.52	127.13	141.55	87.46	129.83	143.13	136.6	126.23	134.57	136.6	139.98	1577.61
AÑO 11	2033	151.02	123.52	127.13	141.55	87.46	129.83	143.13	136.6	126.23	134.57	136.6	139.98	1577.61
AÑO 12	2034	151.02	123.52	127.13	141.55	87.46	129.83	143.13	136.6	126.23	134.57	136.6	139.98	1577.61
AÑO 13	2035	151.02	123.52	127.13	141.55	87.46	129.83	143.13	136.6	126.23	134.57	136.6	139.98	1577.61
AÑO 14	2036	151.02	123.52	127.13	141.55	87.46	129.83	143.13	136.6	126.23	134.57	136.6	139.98	1577.61
AÑO 15	2037	151.02	123.52	127.13	141.55	87.46	129.83	143.13	136.6	126.23	134.57	136.6	139.98	1577.61
AÑO 16	2038	151.02	123.52	127.13	141.55	87.46	129.83	143.13	136.6	126.23	134.57	136.6	139.98	1577.61
AÑO 17	2039	151.02	123.52	127.13	141.55	87.46	129.83	143.13	136.6	126.23	134.57	136.6	139.98	1577.61
AÑO 18	2040	151.02	123.52	127.13	141.55	87.46	129.83	143.13	136.6	126.23	134.57	136.6	139.98	1577.61
AÑO 19	2041	151.02	123.52	127.13	141.55	87.46	129.83	143.13	136.6	126.23	134.57	136.6	139.98	1577.61
AÑO 20	2042	151.02	123.52	127.13	141.55	87.46	129.83	143.13	136.6	126.23	134.57	136.6	139.98	1577.61
AÑO 21	2043	151.02	123.52	127.13	141.55	87.46	129.83	143.13	136.6	126.23	134.57	136.6	139.98	1577.61

Factor de Carga														
	Año	Ene	Feb	Mar	Abr	May	Jun	Jul	Ago	Sep	Oct	Nov	Dic	PROM
AÑO 1	2023	0	0	0	0	0	0	0	0	0	0	0	0	0.0
AÑO 2	2024	0	0	0	0	0	0	0	0	0	0	0	0	0.0
AÑO 3	2025	0	0	0	0	0	0	0	0	0	0	0	0	0.0
AÑO 4	2026	0	0	0	0	0	0	0	0	0	0	0	0	0.0



# Informe Indicativo de Demanda 2023-2043

AÑO 5	2027	0	0	0	0	0	0	0	0	0	0	0	0	0.0
AÑO 6	2028	0	0	0	0	0	0	0	0	0	0	0	0	0.0
AÑO 7	2029	0	0	0	0	0	0	0	0	0	0	0	0	0.0
AÑO 8	2030	0	0	0	0	0	0	0	0	0	0	0	0	0.0
AÑO 9	2031	0	0	0	0	0	0	0	0	0	0	0	0	0.0
AÑO 10	2032	0	0	0	0	0	0	0	0	0	0	0	0	0.0
AÑO 11	2033	0	0	0	0	0	0	0	0	0	0	0	0	0.0
AÑO 12	2034	0	0	0	0	0	0	0	0	0	0	0	0	0.0
AÑO 13	2035	0	0	0	0	0	0	0	0	0	0	0	0	0.0
AÑO 14	2036	0	0	0	0	0	0	0	0	0	0	0	0	0.0
AÑO 15	2037	0	0	0	0	0	0	0	0	0	0	0	0	0.0
AÑO 16	2038	0	0	0	0	0	0	0	0	0	0	0	0	0.0
AÑO 17	2039	0	0	0	0	0	0	0	0	0	0	0	0	0.0
AÑO 18	2040	0	0	0	0	0	0	0	0	0	0	0	0	0.0
AÑO 19	2041	0	0	0	0	0	0	0	0	0	0	0	0	0.0
AÑO 20	2042	0	0	0	0	0	0	0	0	0	0	0	0	0.0
AÑO 21	2043	0	0	0	0	0	0	0	0	0	0	0	0	0.0

Potencia (MW)														
	Año	Ene	Feb	Mar	Abr	May	Jun	Jul	Ago	Sep	Oct	Nov	Dic	MAX
AÑO 1	2023	0	0	0	0	0	0	0	0	0	0	0	0	0
AÑO 2	2024	0	0	0	0	0	0	0	0	0	0	0	0	0
AÑO 3	2025	0	0	0	0	0	0	0	0	0	0	0	0	0
AÑO 4	2026	0	0	0	0	0	0	0	0	0	0	0	0	0
AÑO 5	2027	0	0	0	0	0	0	0	0	0	0	0	0	0
AÑO 6	2028	0	0	0	0	0	0	0	0	0	0	0	0	0
AÑO 7	2029	0	0	0	0	0	0	0	0	0	0	0	0	0
AÑO 8	2030	0	0	0	0	0	0	0	0	0	0	0	0	0
AÑO 9	2031	0	0	0	0	0	0	0	0	0	0	0	0	0
AÑO 10	2032	0	0	0	0	0	0	0	0	0	0	0	0	0
AÑO 11	2033	0	0	0	0	0	0	0	0	0	0	0	0	0
AÑO 12	2034	0	0	0	0	0	0	0	0	0	0	0	0	0
AÑO 13	2035	0	0	0	0	0	0	0	0	0	0	0	0	0



## Informe Indicativo de Demanda 2023-2043

AÑO 14	2036	0	0	0	0	0	0	0	0	0	0	0	0	0
AÑO 15	2037	0	0	0	0	0	0	0	0	0	0	0	0	0
AÑO 16	2038	0	0	0	0	0	0	0	0	0	0	0	0	0
AÑO 17	2039	0	0	0	0	0	0	0	0	0	0	0	0	0
AÑO 18	2040	0	0	0	0	0	0	0	0	0	0	0	0	0
AÑO 19	2041	0	0	0	0	0	0	0	0	0	0	0	0	0
AÑO 20	2042	0	0	0	0	0	0	0	0	0	0	0	0	0
AÑO 21	2043	0	0	0	0	0	0	0	0	0	0	0	0	0



### **1.453 Información suministrada por REY PASEO ALBROOK**

Mediante el formulario del Informe Indicativo de Demanda, Rey Paseo Albrook presentó las proyecciones de crecimiento de la demanda, consumo de energía, curvas típicas y demanda máxima, para los siguientes veintiún (21) años.

El CND en cumplimiento de lo establecido en el numeral 5.1.1.5 de las Reglas Comerciales, el CND deberá analizar la coherencia de la información suministrada, pudiendo solicitar aclaraciones, realizar observaciones y requerir justificadamente modificaciones, para establecer la base de datos de demanda a utilizar, procedió a la validación de la información suministrada a través de los siguientes pasos:

Con los datos suministrados por la empresa se realizaron las comparaciones de la información recibida a las cuales no se le encontraron inconsistencias, por lo que la proyección suministrada fue utilizada en la confección del Informe Indicativo de Demandas

En La Tabla 453 se muestran los datos suministrados para el punto de medición Rey Paseo Albrook.



# Informe Indicativo de Demanda 2023-2043

**TABLA #453**  
**DATOS PARA EL INFORME INDICATIVO DE DEMANDA**  
**PROYECTOS - DATOS**  
**PUNTO DE MEDICIÓN: REY PASEO ALBROOK**  
**PERIODO: 2023-2043**

Energía (MWh)														
	Año	Ene	Feb	Mar	Abr	May	Jun	Jul	Ago	Sep	Oct	Nov	Dic	TOTAL
AÑO 1	2023	380.97	248.73	270.25	261.85	263.95	271.3	251.88	270.77	252.41	245.06	265.0	254.08	3236.27
AÑO 2	2024	380.97	248.73	270.25	261.85	263.95	271.3	251.88	270.77	252.41	245.06	265.0	254.08	3236.27
AÑO 3	2025	380.97	248.73	270.25	261.85	263.95	271.3	251.88	270.77	252.41	245.06	265.0	254.08	3236.27
AÑO 4	2026	380.97	248.73	270.25	261.85	263.95	271.3	251.88	270.77	252.41	245.06	265.0	254.08	3236.27
AÑO 5	2027	380.97	248.73	270.25	261.85	263.95	271.3	251.88	270.77	252.41	245.06	265.0	254.08	3236.27
AÑO 6	2028	380.97	248.73	270.25	261.85	263.95	271.3	251.88	270.77	252.41	245.06	265.0	254.08	3236.27
AÑO 7	2029	380.97	248.73	270.25	261.85	263.95	271.3	251.88	270.77	252.41	245.06	265.0	254.08	3236.27
AÑO 8	2030	380.97	248.73	270.25	261.85	263.95	271.3	251.88	270.77	252.41	245.06	265.0	254.08	3236.27
AÑO 9	2031	380.97	248.73	270.25	261.85	263.95	271.3	251.88	270.77	252.41	245.06	265.0	254.08	3236.27
AÑO 10	2032	380.97	248.73	270.25	261.85	263.95	271.3	251.88	270.77	252.41	245.06	265.0	254.08	3236.27
AÑO 11	2033	380.97	248.73	270.25	261.85	263.95	271.3	251.88	270.77	252.41	245.06	265.0	254.08	3236.27
AÑO 12	2034	380.97	248.73	270.25	261.85	263.95	271.3	251.88	270.77	252.41	245.06	265.0	254.08	3236.27
AÑO 13	2035	380.97	248.73	270.25	261.85	263.95	271.3	251.88	270.77	252.41	245.06	265.0	254.08	3236.27
AÑO 14	2036	380.97	248.73	270.25	261.85	263.95	271.3	251.88	270.77	252.41	245.06	265.0	254.08	3236.27
AÑO 15	2037	380.97	248.73	270.25	261.85	263.95	271.3	251.88	270.77	252.41	245.06	265.0	254.08	3236.27
AÑO 16	2038	380.97	248.73	270.25	261.85	263.95	271.3	251.88	270.77	252.41	245.06	265.0	254.08	3236.27
AÑO 17	2039	380.97	248.73	270.25	261.85	263.95	271.3	251.88	270.77	252.41	245.06	265.0	254.08	3236.27
AÑO 18	2040	380.97	248.73	270.25	261.85	263.95	271.3	251.88	270.77	252.41	245.06	265.0	254.08	3236.27
AÑO 19	2041	380.97	248.73	270.25	261.85	263.95	271.3	251.88	270.77	252.41	245.06	265.0	254.08	3236.27
AÑO 20	2042	380.97	248.73	270.25	261.85	263.95	271.3	251.88	270.77	252.41	245.06	265.0	254.08	3236.27
AÑO 21	2043	380.97	248.73	270.25	261.85	263.95	271.3	251.88	270.77	252.41	245.06	265.0	254.08	3236.27

Factor de Carga														
	Año	Ene	Feb	Mar	Abr	May	Jun	Jul	Ago	Sep	Oct	Nov	Dic	PROM
AÑO 1	2023	0	0	0	0	0	0	0	0	0	0	0	0	0.0
AÑO 2	2024	0	0	0	0	0	0	0	0	0	0	0	0	0.0
AÑO 3	2025	0	0	0	0	0	0	0	0	0	0	0	0	0.0
AÑO 4	2026	0	0	0	0	0	0	0	0	0	0	0	0	0.0



## Informe Indicativo de Demanda 2023-2043

AÑO 5	2027	0	0	0	0	0	0	0	0	0	0	0	0	0.0
AÑO 6	2028	0	0	0	0	0	0	0	0	0	0	0	0	0.0
AÑO 7	2029	0	0	0	0	0	0	0	0	0	0	0	0	0.0
AÑO 8	2030	0	0	0	0	0	0	0	0	0	0	0	0	0.0
AÑO 9	2031	0	0	0	0	0	0	0	0	0	0	0	0	0.0
AÑO 10	2032	0	0	0	0	0	0	0	0	0	0	0	0	0.0
AÑO 11	2033	0	0	0	0	0	0	0	0	0	0	0	0	0.0
AÑO 12	2034	0	0	0	0	0	0	0	0	0	0	0	0	0.0
AÑO 13	2035	0	0	0	0	0	0	0	0	0	0	0	0	0.0
AÑO 14	2036	0	0	0	0	0	0	0	0	0	0	0	0	0.0
AÑO 15	2037	0	0	0	0	0	0	0	0	0	0	0	0	0.0
AÑO 16	2038	0	0	0	0	0	0	0	0	0	0	0	0	0.0
AÑO 17	2039	0	0	0	0	0	0	0	0	0	0	0	0	0.0
AÑO 18	2040	0	0	0	0	0	0	0	0	0	0	0	0	0.0
AÑO 19	2041	0	0	0	0	0	0	0	0	0	0	0	0	0.0
AÑO 20	2042	0	0	0	0	0	0	0	0	0	0	0	0	0.0
AÑO 21	2043	0	0	0	0	0	0	0	0	0	0	0	0	0.0

Potencia (MW)														
	Año	Ene	Feb	Mar	Abr	May	Jun	Jul	Ago	Sep	Oct	Nov	Dic	MAX
AÑO 1	2023	0	0	0	0	0	0	0	0	0	0	0	0	0
AÑO 2	2024	0	0	0	0	0	0	0	0	0	0	0	0	0
AÑO 3	2025	0	0	0	0	0	0	0	0	0	0	0	0	0
AÑO 4	2026	0	0	0	0	0	0	0	0	0	0	0	0	0
AÑO 5	2027	0	0	0	0	0	0	0	0	0	0	0	0	0
AÑO 6	2028	0	0	0	0	0	0	0	0	0	0	0	0	0
AÑO 7	2029	0	0	0	0	0	0	0	0	0	0	0	0	0
AÑO 8	2030	0	0	0	0	0	0	0	0	0	0	0	0	0
AÑO 9	2031	0	0	0	0	0	0	0	0	0	0	0	0	0
AÑO 10	2032	0	0	0	0	0	0	0	0	0	0	0	0	0
AÑO 11	2033	0	0	0	0	0	0	0	0	0	0	0	0	0
AÑO 12	2034	0	0	0	0	0	0	0	0	0	0	0	0	0
AÑO 13	2035	0	0	0	0	0	0	0	0	0	0	0	0	0



## Informe Indicativo de Demanda 2023-2043

AÑO 14	2036	0	0	0	0	0	0	0	0	0	0	0	0	0
AÑO 15	2037	0	0	0	0	0	0	0	0	0	0	0	0	0
AÑO 16	2038	0	0	0	0	0	0	0	0	0	0	0	0	0
AÑO 17	2039	0	0	0	0	0	0	0	0	0	0	0	0	0
AÑO 18	2040	0	0	0	0	0	0	0	0	0	0	0	0	0
AÑO 19	2041	0	0	0	0	0	0	0	0	0	0	0	0	0
AÑO 20	2042	0	0	0	0	0	0	0	0	0	0	0	0	0
AÑO 21	2043	0	0	0	0	0	0	0	0	0	0	0	0	0



### **1.454 Información suministrada por REY PENONOME**

Mediante el formulario del Informe Indicativo de Demanda, Rey Penonome presentó las proyecciones de crecimiento de la demanda, consumo de energía, curvas típicas y demanda máxima, para los siguientes veintiún (21) años.

El CND en cumplimiento de lo establecido en el numeral 5.1.1.5 de las Reglas Comerciales, el CND deberá analizar la coherencia de la información suministrada, pudiendo solicitar aclaraciones, realizar observaciones y requerir justificadamente modificaciones, para establecer la base de datos de demanda a utilizar, procedió a la validación de la información suministrada a través de los siguientes pasos:

Con los datos suministrados por la empresa se realizaron las comparaciones de la información recibida a las cuales no se le encontraron inconsistencias, por lo que la proyección suministrada fue utilizada en la confección del Informe Indicativo de Demandas

En La Tabla 454 se muestran los datos suministrados para el punto de medición Rey Penonome.





# Informe Indicativo de Demanda 2023-2043

TABLA #454  
DATOS PARA EL INFORME INDICATIVO DE DEMANDA  
PROYECTOS - DATOS  
PUNTO DE MEDICIÓN: REY PENONOME  
PERIODO: 2023-2043

Energía (MWh)														
	Año	Ene	Feb	Mar	Abr	May	Jun	Jul	Ago	Sep	Oct	Nov	Dic	TOTAL
AÑO 1	2023	138.48	99.14	136.9	109.37	78.68	97.11	124.81	119.06	110.78	115.82	106.83	102.87	1339.84
AÑO 2	2024	138.48	99.14	136.9	109.37	78.68	97.11	124.81	119.06	110.78	115.82	106.83	102.87	1339.84
AÑO 3	2025	138.48	99.14	136.9	109.37	78.68	97.11	124.81	119.06	110.78	115.82	106.83	102.87	1339.84
AÑO 4	2026	138.48	99.14	136.9	109.37	78.68	97.11	124.81	119.06	110.78	115.82	106.83	102.87	1339.84
AÑO 5	2027	138.48	99.14	136.9	109.37	78.68	97.11	124.81	119.06	110.78	115.82	106.83	102.87	1339.84
AÑO 6	2028	138.48	99.14	136.9	109.37	78.68	97.11	124.81	119.06	110.78	115.82	106.83	102.87	1339.84
AÑO 7	2029	138.48	99.14	136.9	109.37	78.68	97.11	124.81	119.06	110.78	115.82	106.83	102.87	1339.84
AÑO 8	2030	138.48	99.14	136.9	109.37	78.68	97.11	124.81	119.06	110.78	115.82	106.83	102.87	1339.84
AÑO 9	2031	138.48	99.14	136.9	109.37	78.68	97.11	124.81	119.06	110.78	115.82	106.83	102.87	1339.84
AÑO 10	2032	138.48	99.14	136.9	109.37	78.68	97.11	124.81	119.06	110.78	115.82	106.83	102.87	1339.84
AÑO 11	2033	138.48	99.14	136.9	109.37	78.68	97.11	124.81	119.06	110.78	115.82	106.83	102.87	1339.84
AÑO 12	2034	138.48	99.14	136.9	109.37	78.68	97.11	124.81	119.06	110.78	115.82	106.83	102.87	1339.84
AÑO 13	2035	138.48	99.14	136.9	109.37	78.68	97.11	124.81	119.06	110.78	115.82	106.83	102.87	1339.84
AÑO 14	2036	138.48	99.14	136.9	109.37	78.68	97.11	124.81	119.06	110.78	115.82	106.83	102.87	1339.84
AÑO 15	2037	138.48	99.14	136.9	109.37	78.68	97.11	124.81	119.06	110.78	115.82	106.83	102.87	1339.84
AÑO 16	2038	138.48	99.14	136.9	109.37	78.68	97.11	124.81	119.06	110.78	115.82	106.83	102.87	1339.84
AÑO 17	2039	138.48	99.14	136.9	109.37	78.68	97.11	124.81	119.06	110.78	115.82	106.83	102.87	1339.84
AÑO 18	2040	138.48	99.14	136.9	109.37	78.68	97.11	124.81	119.06	110.78	115.82	106.83	102.87	1339.84
AÑO 19	2041	138.48	99.14	136.9	109.37	78.68	97.11	124.81	119.06	110.78	115.82	106.83	102.87	1339.84
AÑO 20	2042	138.48	99.14	136.9	109.37	78.68	97.11	124.81	119.06	110.78	115.82	106.83	102.87	1339.84
AÑO 21	2043	138.48	99.14	136.9	109.37	78.68	97.11	124.81	119.06	110.78	115.82	106.83	102.87	1339.84

Factor de Carga														
	Año	Ene	Feb	Mar	Abr	May	Jun	Jul	Ago	Sep	Oct	Nov	Dic	PROM
AÑO 1	2023	0	0	0	0	0	0	0	0	0	0	0	0	0.0
AÑO 2	2024	0	0	0	0	0	0	0	0	0	0	0	0	0.0
AÑO 3	2025	0	0	0	0	0	0	0	0	0	0	0	0	0.0
AÑO 4	2026	0	0	0	0	0	0	0	0	0	0	0	0	0.0



# Informe Indicativo de Demanda 2023-2043

AÑO 5	2027	0	0	0	0	0	0	0	0	0	0	0	0	0.0
AÑO 6	2028	0	0	0	0	0	0	0	0	0	0	0	0	0.0
AÑO 7	2029	0	0	0	0	0	0	0	0	0	0	0	0	0.0
AÑO 8	2030	0	0	0	0	0	0	0	0	0	0	0	0	0.0
AÑO 9	2031	0	0	0	0	0	0	0	0	0	0	0	0	0.0
AÑO 10	2032	0	0	0	0	0	0	0	0	0	0	0	0	0.0
AÑO 11	2033	0	0	0	0	0	0	0	0	0	0	0	0	0.0
AÑO 12	2034	0	0	0	0	0	0	0	0	0	0	0	0	0.0
AÑO 13	2035	0	0	0	0	0	0	0	0	0	0	0	0	0.0
AÑO 14	2036	0	0	0	0	0	0	0	0	0	0	0	0	0.0
AÑO 15	2037	0	0	0	0	0	0	0	0	0	0	0	0	0.0
AÑO 16	2038	0	0	0	0	0	0	0	0	0	0	0	0	0.0
AÑO 17	2039	0	0	0	0	0	0	0	0	0	0	0	0	0.0
AÑO 18	2040	0	0	0	0	0	0	0	0	0	0	0	0	0.0
AÑO 19	2041	0	0	0	0	0	0	0	0	0	0	0	0	0.0
AÑO 20	2042	0	0	0	0	0	0	0	0	0	0	0	0	0.0
AÑO 21	2043	0	0	0	0	0	0	0	0	0	0	0	0	0.0

Potencia (MW)														
	Año	Ene	Feb	Mar	Abr	May	Jun	Jul	Ago	Sep	Oct	Nov	Dic	MAX
AÑO 1	2023	0	0	0	0	0	0	0	0	0	0	0	0	0
AÑO 2	2024	0	0	0	0	0	0	0	0	0	0	0	0	0
AÑO 3	2025	0	0	0	0	0	0	0	0	0	0	0	0	0
AÑO 4	2026	0	0	0	0	0	0	0	0	0	0	0	0	0
AÑO 5	2027	0	0	0	0	0	0	0	0	0	0	0	0	0
AÑO 6	2028	0	0	0	0	0	0	0	0	0	0	0	0	0
AÑO 7	2029	0	0	0	0	0	0	0	0	0	0	0	0	0
AÑO 8	2030	0	0	0	0	0	0	0	0	0	0	0	0	0
AÑO 9	2031	0	0	0	0	0	0	0	0	0	0	0	0	0
AÑO 10	2032	0	0	0	0	0	0	0	0	0	0	0	0	0
AÑO 11	2033	0	0	0	0	0	0	0	0	0	0	0	0	0
AÑO 12	2034	0	0	0	0	0	0	0	0	0	0	0	0	0
AÑO 13	2035	0	0	0	0	0	0	0	0	0	0	0	0	0



## Informe Indicativo de Demanda 2023-2043

AÑO 14	2036	0	0	0	0	0	0	0	0	0	0	0	0	0
AÑO 15	2037	0	0	0	0	0	0	0	0	0	0	0	0	0
AÑO 16	2038	0	0	0	0	0	0	0	0	0	0	0	0	0
AÑO 17	2039	0	0	0	0	0	0	0	0	0	0	0	0	0
AÑO 18	2040	0	0	0	0	0	0	0	0	0	0	0	0	0
AÑO 19	2041	0	0	0	0	0	0	0	0	0	0	0	0	0
AÑO 20	2042	0	0	0	0	0	0	0	0	0	0	0	0	0
AÑO 21	2043	0	0	0	0	0	0	0	0	0	0	0	0	0



### **1.455 Información suministrada por REY PASEO DEL VALLE**

Mediante el formulario del Informe Indicativo de Demanda, Rey Paseo Del Valle presentó las proyecciones de crecimiento de la demanda, consumo de energía, curvas típicas y demanda máxima, para los siguientes veintiún (21) años.

El CND en cumplimiento de lo establecido en el numeral 5.1.1.5 de las Reglas Comerciales, el CND deberá analizar la coherencia de la información suministrada, pudiendo solicitar aclaraciones, realizar observaciones y requerir justificadamente modificaciones, para establecer la base de datos de demanda a utilizar, procedió a la validación de la información suministrada a través de los siguientes pasos:

Con los datos suministrados por la empresa se realizaron las comparaciones de la información recibida a las cuales no se le encontraron inconsistencias, por lo que la proyección suministrada fue utilizada en la confección del Informe Indicativo de Demandas

En La Tabla 455 se muestran los datos suministrados para el punto de medición Rey Paseo Del Valle.



# Informe Indicativo de Demanda 2023-2043

**TABLA #455**  
**DATOS PARA EL INFORME INDICATIVO DE DEMANDA**  
**PROYECTOS - DATOS**  
**PUNTO DE MEDICIÓN: REY PASEO DEL VALLE**  
**PERIODO: 2023-2043**

Energía (MWh)														
	Año	Ene	Feb	Mar	Abr	May	Jun	Jul	Ago	Sep	Oct	Nov	Dic	TOTAL
AÑO 1	2023	45.05	73.41	83.9	80.8	73.89	71.51	73.17	76.99	68.17	71.98	78.42	75.56	872.84
AÑO 2	2024	45.05	73.41	83.9	80.8	73.89	71.51	73.17	76.99	68.17	71.98	78.42	75.56	872.84
AÑO 3	2025	45.05	73.41	83.9	80.8	73.89	71.51	73.17	76.99	68.17	71.98	78.42	75.56	872.84
AÑO 4	2026	45.05	73.41	83.9	80.8	73.89	71.51	73.17	76.99	68.17	71.98	78.42	75.56	872.84
AÑO 5	2027	45.05	73.41	83.9	80.8	73.89	71.51	73.17	76.99	68.17	71.98	78.42	75.56	872.84
AÑO 6	2028	45.05	73.41	83.9	80.8	73.89	71.51	73.17	76.99	68.17	71.98	78.42	75.56	872.84
AÑO 7	2029	45.05	73.41	83.9	80.8	73.89	71.51	73.17	76.99	68.17	71.98	78.42	75.56	872.84
AÑO 8	2030	45.05	73.41	83.9	80.8	73.89	71.51	73.17	76.99	68.17	71.98	78.42	75.56	872.84
AÑO 9	2031	45.05	73.41	83.9	80.8	73.89	71.51	73.17	76.99	68.17	71.98	78.42	75.56	872.84
AÑO 10	2032	45.05	73.41	83.9	80.8	73.89	71.51	73.17	76.99	68.17	71.98	78.42	75.56	872.84
AÑO 11	2033	45.05	73.41	83.9	80.8	73.89	71.51	73.17	76.99	68.17	71.98	78.42	75.56	872.84
AÑO 12	2034	45.05	73.41	83.9	80.8	73.89	71.51	73.17	76.99	68.17	71.98	78.42	75.56	872.84
AÑO 13	2035	45.05	73.41	83.9	80.8	73.89	71.51	73.17	76.99	68.17	71.98	78.42	75.56	872.84
AÑO 14	2036	45.05	73.41	83.9	80.8	73.89	71.51	73.17	76.99	68.17	71.98	78.42	75.56	872.84
AÑO 15	2037	45.05	73.41	83.9	80.8	73.89	71.51	73.17	76.99	68.17	71.98	78.42	75.56	872.84
AÑO 16	2038	45.05	73.41	83.9	80.8	73.89	71.51	73.17	76.99	68.17	71.98	78.42	75.56	872.84
AÑO 17	2039	45.05	73.41	83.9	80.8	73.89	71.51	73.17	76.99	68.17	71.98	78.42	75.56	872.84
AÑO 18	2040	45.05	73.41	83.9	80.8	73.89	71.51	73.17	76.99	68.17	71.98	78.42	75.56	872.84
AÑO 19	2041	45.05	73.41	83.9	80.8	73.89	71.51	73.17	76.99	68.17	71.98	78.42	75.56	872.84
AÑO 20	2042	45.05	73.41	83.9	80.8	73.89	71.51	73.17	76.99	68.17	71.98	78.42	75.56	872.84
AÑO 21	2043	45.05	73.41	83.9	80.8	73.89	71.51	73.17	76.99	68.17	71.98	78.42	75.56	872.84

Factor de Carga														
	Año	Ene	Feb	Mar	Abr	May	Jun	Jul	Ago	Sep	Oct	Nov	Dic	PROM
AÑO 1	2023	0	0	0	0	0	0	0	0	0	0	0	0	0.0
AÑO 2	2024	0	0	0	0	0	0	0	0	0	0	0	0	0.0
AÑO 3	2025	0	0	0	0	0	0	0	0	0	0	0	0	0.0
AÑO 4	2026	0	0	0	0	0	0	0	0	0	0	0	0	0.0



## Informe Indicativo de Demanda 2023-2043

AÑO 5	2027	0	0	0	0	0	0	0	0	0	0	0	0	0.0
AÑO 6	2028	0	0	0	0	0	0	0	0	0	0	0	0	0.0
AÑO 7	2029	0	0	0	0	0	0	0	0	0	0	0	0	0.0
AÑO 8	2030	0	0	0	0	0	0	0	0	0	0	0	0	0.0
AÑO 9	2031	0	0	0	0	0	0	0	0	0	0	0	0	0.0
AÑO 10	2032	0	0	0	0	0	0	0	0	0	0	0	0	0.0
AÑO 11	2033	0	0	0	0	0	0	0	0	0	0	0	0	0.0
AÑO 12	2034	0	0	0	0	0	0	0	0	0	0	0	0	0.0
AÑO 13	2035	0	0	0	0	0	0	0	0	0	0	0	0	0.0
AÑO 14	2036	0	0	0	0	0	0	0	0	0	0	0	0	0.0
AÑO 15	2037	0	0	0	0	0	0	0	0	0	0	0	0	0.0
AÑO 16	2038	0	0	0	0	0	0	0	0	0	0	0	0	0.0
AÑO 17	2039	0	0	0	0	0	0	0	0	0	0	0	0	0.0
AÑO 18	2040	0	0	0	0	0	0	0	0	0	0	0	0	0.0
AÑO 19	2041	0	0	0	0	0	0	0	0	0	0	0	0	0.0
AÑO 20	2042	0	0	0	0	0	0	0	0	0	0	0	0	0.0
AÑO 21	2043	0	0	0	0	0	0	0	0	0	0	0	0	0.0

Potencia (MW)														
	Año	Ene	Feb	Mar	Abr	May	Jun	Jul	Ago	Sep	Oct	Nov	Dic	MAX
AÑO 1	2023	0	0	0	0	0	0	0	0	0	0	0	0	0
AÑO 2	2024	0	0	0	0	0	0	0	0	0	0	0	0	0
AÑO 3	2025	0	0	0	0	0	0	0	0	0	0	0	0	0
AÑO 4	2026	0	0	0	0	0	0	0	0	0	0	0	0	0
AÑO 5	2027	0	0	0	0	0	0	0	0	0	0	0	0	0
AÑO 6	2028	0	0	0	0	0	0	0	0	0	0	0	0	0
AÑO 7	2029	0	0	0	0	0	0	0	0	0	0	0	0	0
AÑO 8	2030	0	0	0	0	0	0	0	0	0	0	0	0	0
AÑO 9	2031	0	0	0	0	0	0	0	0	0	0	0	0	0
AÑO 10	2032	0	0	0	0	0	0	0	0	0	0	0	0	0
AÑO 11	2033	0	0	0	0	0	0	0	0	0	0	0	0	0
AÑO 12	2034	0	0	0	0	0	0	0	0	0	0	0	0	0
AÑO 13	2035	0	0	0	0	0	0	0	0	0	0	0	0	0



## Informe Indicativo de Demanda 2023-2043

AÑO 14	2036	0	0	0	0	0	0	0	0	0	0	0	0	0
AÑO 15	2037	0	0	0	0	0	0	0	0	0	0	0	0	0
AÑO 16	2038	0	0	0	0	0	0	0	0	0	0	0	0	0
AÑO 17	2039	0	0	0	0	0	0	0	0	0	0	0	0	0
AÑO 18	2040	0	0	0	0	0	0	0	0	0	0	0	0	0
AÑO 19	2041	0	0	0	0	0	0	0	0	0	0	0	0	0
AÑO 20	2042	0	0	0	0	0	0	0	0	0	0	0	0	0
AÑO 21	2043	0	0	0	0	0	0	0	0	0	0	0	0	0



### **1.456 Información suministrada por REY SABANITAS**

Mediante el formulario del Informe Indicativo de Demanda, Rey Sabanitas presentó las proyecciones de crecimiento de la demanda, consumo de energía, curvas típicas y demanda máxima, para los siguientes veintiún (21) años.

El CND en cumplimiento de lo establecido en el numeral 5.1.1.5 de las Reglas Comerciales, el CND deberá analizar la coherencia de la información suministrada, pudiendo solicitar aclaraciones, realizar observaciones y requerir justificadamente modificaciones, para establecer la base de datos de demanda a utilizar, procedió a la validación de la información suministrada a través de los siguientes pasos:

Con los datos suministrados por la empresa se realizaron las comparaciones de la información recibida a las cuales no se le encontraron inconsistencias, por lo que la proyección suministrada fue utilizada en la confección del Informe Indicativo de Demandas

En La Tabla 456 se muestran los datos suministrados para el punto de medición Rey Sabanitas.





# Informe Indicativo de Demanda 2023-2043

**TABLA #456**  
**DATOS PARA EL INFORME INDICATIVO DE DEMANDA**  
**PROYECTOS - DATOS**  
**PUNTO DE MEDICIÓN: REY SABANITAS**  
**PERIODO: 2023-2043**

Energía (MWh)														
	Año	Ene	Feb	Mar	Abr	May	Jun	Jul	Ago	Sep	Oct	Nov	Dic	TOTAL
AÑO 1	2023	144.36	145.2	169.73	165.22	170.86	154.79	161.56	164.38	155.07	169.73	169.45	103.76	1874.12
AÑO 2	2024	144.36	145.2	169.73	165.22	170.86	154.79	161.56	164.38	155.07	169.73	169.45	103.76	1874.12
AÑO 3	2025	144.36	145.2	169.73	165.22	170.86	154.79	161.56	164.38	155.07	169.73	169.45	103.76	1874.12
AÑO 4	2026	144.36	145.2	169.73	165.22	170.86	154.79	161.56	164.38	155.07	169.73	169.45	103.76	1874.12
AÑO 5	2027	144.36	145.2	169.73	165.22	170.86	154.79	161.56	164.38	155.07	169.73	169.45	103.76	1874.12
AÑO 6	2028	144.36	145.2	169.73	165.22	170.86	154.79	161.56	164.38	155.07	169.73	169.45	103.76	1874.12
AÑO 7	2029	144.36	145.2	169.73	165.22	170.86	154.79	161.56	164.38	155.07	169.73	169.45	103.76	1874.12
AÑO 8	2030	144.36	145.2	169.73	165.22	170.86	154.79	161.56	164.38	155.07	169.73	169.45	103.76	1874.12
AÑO 9	2031	144.36	145.2	169.73	165.22	170.86	154.79	161.56	164.38	155.07	169.73	169.45	103.76	1874.12
AÑO 10	2032	144.36	145.2	169.73	165.22	170.86	154.79	161.56	164.38	155.07	169.73	169.45	103.76	1874.12
AÑO 11	2033	144.36	145.2	169.73	165.22	170.86	154.79	161.56	164.38	155.07	169.73	169.45	103.76	1874.12
AÑO 12	2034	144.36	145.2	169.73	165.22	170.86	154.79	161.56	164.38	155.07	169.73	169.45	103.76	1874.12
AÑO 13	2035	144.36	145.2	169.73	165.22	170.86	154.79	161.56	164.38	155.07	169.73	169.45	103.76	1874.12
AÑO 14	2036	144.36	145.2	169.73	165.22	170.86	154.79	161.56	164.38	155.07	169.73	169.45	103.76	1874.12
AÑO 15	2037	144.36	145.2	169.73	165.22	170.86	154.79	161.56	164.38	155.07	169.73	169.45	103.76	1874.12
AÑO 16	2038	144.36	145.2	169.73	165.22	170.86	154.79	161.56	164.38	155.07	169.73	169.45	103.76	1874.12
AÑO 17	2039	144.36	145.2	169.73	165.22	170.86	154.79	161.56	164.38	155.07	169.73	169.45	103.76	1874.12
AÑO 18	2040	144.36	145.2	169.73	165.22	170.86	154.79	161.56	164.38	155.07	169.73	169.45	103.76	1874.12
AÑO 19	2041	144.36	145.2	169.73	165.22	170.86	154.79	161.56	164.38	155.07	169.73	169.45	103.76	1874.12
AÑO 20	2042	144.36	145.2	169.73	165.22	170.86	154.79	161.56	164.38	155.07	169.73	169.45	103.76	1874.12
AÑO 21	2043	144.36	145.2	169.73	165.22	170.86	154.79	161.56	164.38	155.07	169.73	169.45	103.76	1874.12

Factor de Carga														
	Año	Ene	Feb	Mar	Abr	May	Jun	Jul	Ago	Sep	Oct	Nov	Dic	PROM
AÑO 1	2023	0	0	0	0	0	0	0	0	0	0	0	0	0.0
AÑO 2	2024	0	0	0	0	0	0	0	0	0	0	0	0	0.0
AÑO 3	2025	0	0	0	0	0	0	0	0	0	0	0	0	0.0
AÑO 4	2026	0	0	0	0	0	0	0	0	0	0	0	0	0.0



## Informe Indicativo de Demanda 2023-2043

AÑO 5	2027	0	0	0	0	0	0	0	0	0	0	0	0	0.0
AÑO 6	2028	0	0	0	0	0	0	0	0	0	0	0	0	0.0
AÑO 7	2029	0	0	0	0	0	0	0	0	0	0	0	0	0.0
AÑO 8	2030	0	0	0	0	0	0	0	0	0	0	0	0	0.0
AÑO 9	2031	0	0	0	0	0	0	0	0	0	0	0	0	0.0
AÑO 10	2032	0	0	0	0	0	0	0	0	0	0	0	0	0.0
AÑO 11	2033	0	0	0	0	0	0	0	0	0	0	0	0	0.0
AÑO 12	2034	0	0	0	0	0	0	0	0	0	0	0	0	0.0
AÑO 13	2035	0	0	0	0	0	0	0	0	0	0	0	0	0.0
AÑO 14	2036	0	0	0	0	0	0	0	0	0	0	0	0	0.0
AÑO 15	2037	0	0	0	0	0	0	0	0	0	0	0	0	0.0
AÑO 16	2038	0	0	0	0	0	0	0	0	0	0	0	0	0.0
AÑO 17	2039	0	0	0	0	0	0	0	0	0	0	0	0	0.0
AÑO 18	2040	0	0	0	0	0	0	0	0	0	0	0	0	0.0
AÑO 19	2041	0	0	0	0	0	0	0	0	0	0	0	0	0.0
AÑO 20	2042	0	0	0	0	0	0	0	0	0	0	0	0	0.0
AÑO 21	2043	0	0	0	0	0	0	0	0	0	0	0	0	0.0

Potencia (MW)														
	Año	Ene	Feb	Mar	Abr	May	Jun	Jul	Ago	Sep	Oct	Nov	Dic	MAX
AÑO 1	2023	0	0	0	0	0	0	0	0	0	0	0	0	0
AÑO 2	2024	0	0	0	0	0	0	0	0	0	0	0	0	0
AÑO 3	2025	0	0	0	0	0	0	0	0	0	0	0	0	0
AÑO 4	2026	0	0	0	0	0	0	0	0	0	0	0	0	0
AÑO 5	2027	0	0	0	0	0	0	0	0	0	0	0	0	0
AÑO 6	2028	0	0	0	0	0	0	0	0	0	0	0	0	0
AÑO 7	2029	0	0	0	0	0	0	0	0	0	0	0	0	0
AÑO 8	2030	0	0	0	0	0	0	0	0	0	0	0	0	0
AÑO 9	2031	0	0	0	0	0	0	0	0	0	0	0	0	0
AÑO 10	2032	0	0	0	0	0	0	0	0	0	0	0	0	0
AÑO 11	2033	0	0	0	0	0	0	0	0	0	0	0	0	0
AÑO 12	2034	0	0	0	0	0	0	0	0	0	0	0	0	0
AÑO 13	2035	0	0	0	0	0	0	0	0	0	0	0	0	0



## Informe Indicativo de Demanda 2023-2043

AÑO 14	2036	0	0	0	0	0	0	0	0	0	0	0	0	0
AÑO 15	2037	0	0	0	0	0	0	0	0	0	0	0	0	0
AÑO 16	2038	0	0	0	0	0	0	0	0	0	0	0	0	0
AÑO 17	2039	0	0	0	0	0	0	0	0	0	0	0	0	0
AÑO 18	2040	0	0	0	0	0	0	0	0	0	0	0	0	0
AÑO 19	2041	0	0	0	0	0	0	0	0	0	0	0	0	0
AÑO 20	2042	0	0	0	0	0	0	0	0	0	0	0	0	0
AÑO 21	2043	0	0	0	0	0	0	0	0	0	0	0	0	0



### **1.457 Información suministrada por REY SANTA MARÍA**

Mediante el formulario del Informe Indicativo de Demanda, Rey Santa María presentó las proyecciones de crecimiento de la demanda, consumo de energía, curvas típicas y demanda máxima, para los siguientes veintiún (21) años.

El CND en cumplimiento de lo establecido en el numeral 5.1.1.5 de las Reglas Comerciales, el CND deberá analizar la coherencia de la información suministrada, pudiendo solicitar aclaraciones, realizar observaciones y requerir justificadamente modificaciones, para establecer la base de datos de demanda a utilizar, procedió a la validación de la información suministrada a través de los siguientes pasos:

Con los datos suministrados por la empresa se realizaron las comparaciones de la información recibida a las cuales no se le encontraron inconsistencias, por lo que la proyección suministrada fue utilizada en la confección del Informe Indicativo de Demandas

En La Tabla 457 se muestran los datos suministrados para el punto de medición Rey Santa María.



# Informe Indicativo de Demanda 2023-2043

**TABLA #457**  
**DATOS PARA EL INFORME INDICATIVO DE DEMANDA**  
**PROYECTOS - DATOS**  
**PUNTO DE MEDICIÓN: REY SANTA MARÍA**  
**PERIODO: 2023-2043**

Energía (MWh)														
	Año	Ene	Feb	Mar	Abr	May	Jun	Jul	Ago	Sep	Oct	Nov	Dic	TOTAL
AÑO 1	2023	114.51	109.99	115.51	12.56	120.03	123.8	125.68	127.57	122.55	126.56	119.53	121.54	1339.84
AÑO 2	2024	114.51	109.99	115.51	12.56	120.03	123.8	125.68	127.57	122.55	126.56	119.53	121.54	1339.84
AÑO 3	2025	114.51	109.99	115.51	12.56	120.03	123.8	125.68	127.57	122.55	126.56	119.53	121.54	1339.84
AÑO 4	2026	114.51	109.99	115.51	12.56	120.03	123.8	125.68	127.57	122.55	126.56	119.53	121.54	1339.84
AÑO 5	2027	114.51	109.99	115.51	12.56	120.03	123.8	125.68	127.57	122.55	126.56	119.53	121.54	1339.84
AÑO 6	2028	114.51	109.99	115.51	12.56	120.03	123.8	125.68	127.57	122.55	126.56	119.53	121.54	1339.84
AÑO 7	2029	114.51	109.99	115.51	12.56	120.03	123.8	125.68	127.57	122.55	126.56	119.53	121.54	1339.84
AÑO 8	2030	114.51	109.99	115.51	12.56	120.03	123.8	125.68	127.57	122.55	126.56	119.53	121.54	1339.84
AÑO 9	2031	114.51	109.99	115.51	12.56	120.03	123.8	125.68	127.57	122.55	126.56	119.53	121.54	1339.84
AÑO 10	2032	114.51	109.99	115.51	12.56	120.03	123.8	125.68	127.57	122.55	126.56	119.53	121.54	1339.84
AÑO 11	2033	114.51	109.99	115.51	12.56	120.03	123.8	125.68	127.57	122.55	126.56	119.53	121.54	1339.84
AÑO 12	2034	114.51	109.99	115.51	12.56	120.03	123.8	125.68	127.57	122.55	126.56	119.53	121.54	1339.84
AÑO 13	2035	114.51	109.99	115.51	12.56	120.03	123.8	125.68	127.57	122.55	126.56	119.53	121.54	1339.84
AÑO 14	2036	114.51	109.99	115.51	12.56	120.03	123.8	125.68	127.57	122.55	126.56	119.53	121.54	1339.84
AÑO 15	2037	114.51	109.99	115.51	12.56	120.03	123.8	125.68	127.57	122.55	126.56	119.53	121.54	1339.84
AÑO 16	2038	114.51	109.99	115.51	12.56	120.03	123.8	125.68	127.57	122.55	126.56	119.53	121.54	1339.84
AÑO 17	2039	114.51	109.99	115.51	12.56	120.03	123.8	125.68	127.57	122.55	126.56	119.53	121.54	1339.84
AÑO 18	2040	114.51	109.99	115.51	12.56	120.03	123.8	125.68	127.57	122.55	126.56	119.53	121.54	1339.84
AÑO 19	2041	114.51	109.99	115.51	12.56	120.03	123.8	125.68	127.57	122.55	126.56	119.53	121.54	1339.84
AÑO 20	2042	114.51	109.99	115.51	12.56	120.03	123.8	125.68	127.57	122.55	126.56	119.53	121.54	1339.84
AÑO 21	2043	114.51	109.99	115.51	12.56	120.03	123.8	125.68	127.57	122.55	126.56	119.53	121.54	1339.84

Factor de Carga														
	Año	Ene	Feb	Mar	Abr	May	Jun	Jul	Ago	Sep	Oct	Nov	Dic	PROM
AÑO 1	2023	0	0	0	0	0	0	0	0	0	0	0	0	0.0
AÑO 2	2024	0	0	0	0	0	0	0	0	0	0	0	0	0.0
AÑO 3	2025	0	0	0	0	0	0	0	0	0	0	0	0	0.0
AÑO 4	2026	0	0	0	0	0	0	0	0	0	0	0	0	0.0



## Informe Indicativo de Demanda 2023-2043

AÑO 5	2027	0	0	0	0	0	0	0	0	0	0	0	0	0.0
AÑO 6	2028	0	0	0	0	0	0	0	0	0	0	0	0	0.0
AÑO 7	2029	0	0	0	0	0	0	0	0	0	0	0	0	0.0
AÑO 8	2030	0	0	0	0	0	0	0	0	0	0	0	0	0.0
AÑO 9	2031	0	0	0	0	0	0	0	0	0	0	0	0	0.0
AÑO 10	2032	0	0	0	0	0	0	0	0	0	0	0	0	0.0
AÑO 11	2033	0	0	0	0	0	0	0	0	0	0	0	0	0.0
AÑO 12	2034	0	0	0	0	0	0	0	0	0	0	0	0	0.0
AÑO 13	2035	0	0	0	0	0	0	0	0	0	0	0	0	0.0
AÑO 14	2036	0	0	0	0	0	0	0	0	0	0	0	0	0.0
AÑO 15	2037	0	0	0	0	0	0	0	0	0	0	0	0	0.0
AÑO 16	2038	0	0	0	0	0	0	0	0	0	0	0	0	0.0
AÑO 17	2039	0	0	0	0	0	0	0	0	0	0	0	0	0.0
AÑO 18	2040	0	0	0	0	0	0	0	0	0	0	0	0	0.0
AÑO 19	2041	0	0	0	0	0	0	0	0	0	0	0	0	0.0
AÑO 20	2042	0	0	0	0	0	0	0	0	0	0	0	0	0.0
AÑO 21	2043	0	0	0	0	0	0	0	0	0	0	0	0	0.0

Potencia (MW)														
	Año	Ene	Feb	Mar	Abr	May	Jun	Jul	Ago	Sep	Oct	Nov	Dic	MAX
AÑO 1	2023	0	0	0	0	0	0	0	0	0	0	0	0	0
AÑO 2	2024	0	0	0	0	0	0	0	0	0	0	0	0	0
AÑO 3	2025	0	0	0	0	0	0	0	0	0	0	0	0	0
AÑO 4	2026	0	0	0	0	0	0	0	0	0	0	0	0	0
AÑO 5	2027	0	0	0	0	0	0	0	0	0	0	0	0	0
AÑO 6	2028	0	0	0	0	0	0	0	0	0	0	0	0	0
AÑO 7	2029	0	0	0	0	0	0	0	0	0	0	0	0	0
AÑO 8	2030	0	0	0	0	0	0	0	0	0	0	0	0	0
AÑO 9	2031	0	0	0	0	0	0	0	0	0	0	0	0	0
AÑO 10	2032	0	0	0	0	0	0	0	0	0	0	0	0	0
AÑO 11	2033	0	0	0	0	0	0	0	0	0	0	0	0	0
AÑO 12	2034	0	0	0	0	0	0	0	0	0	0	0	0	0
AÑO 13	2035	0	0	0	0	0	0	0	0	0	0	0	0	0



## Informe Indicativo de Demanda 2023-2043

AÑO 14	2036	0	0	0	0	0	0	0	0	0	0	0	0	0
AÑO 15	2037	0	0	0	0	0	0	0	0	0	0	0	0	0
AÑO 16	2038	0	0	0	0	0	0	0	0	0	0	0	0	0
AÑO 17	2039	0	0	0	0	0	0	0	0	0	0	0	0	0
AÑO 18	2040	0	0	0	0	0	0	0	0	0	0	0	0	0
AÑO 19	2041	0	0	0	0	0	0	0	0	0	0	0	0	0
AÑO 20	2042	0	0	0	0	0	0	0	0	0	0	0	0	0
AÑO 21	2043	0	0	0	0	0	0	0	0	0	0	0	0	0



### **1.458 Información suministrada por REY SANTIAGO**

Mediante el formulario del Informe Indicativo de Demanda, Rey Santiago presentó las proyecciones de crecimiento de la demanda, consumo de energía, curvas típicas y demanda máxima, para los siguientes veintiún (21) años.

El CND en cumplimiento de lo establecido en el numeral 5.1.1.5 de las Reglas Comerciales, el CND deberá analizar la coherencia de la información suministrada, pudiendo solicitar aclaraciones, realizar observaciones y requerir justificadamente modificaciones, para establecer la base de datos de demanda a utilizar, procedió a la validación de la información suministrada a través de los siguientes pasos:

Con los datos suministrados por la empresa se realizaron las comparaciones de la información recibida a las cuales no se le encontraron inconsistencias, por lo que la proyección suministrada fue utilizada en la confección del Informe Indicativo de Demandas

En La Tabla 458 se muestran los datos suministrados para el punto de medición Rey Santiago.





# Informe Indicativo de Demanda 2023-2043

TABLA #458  
DATOS PARA EL INFORME INDICATIVO DE DEMANDA  
PROYECTOS - DATOS  
PUNTO DE MEDICIÓN: REY SANTIAGO  
PERIODO: 2023-2043

Energía (MWh)														
	Año	Ene	Feb	Mar	Abr	May	Jun	Jul	Ago	Sep	Oct	Nov	Dic	TOTAL
AÑO 1	2023	211.38	195.73	213.33	217.05	224.14	236.65	222.25	240.9	229.09	220.36	207.37	236.18	2654.43
AÑO 2	2024	211.38	195.73	213.33	217.05	224.14	236.65	222.25	240.9	229.09	220.36	207.37	236.18	2654.43
AÑO 3	2025	211.38	195.73	213.33	217.05	224.14	236.65	222.25	240.9	229.09	220.36	207.37	236.18	2654.43
AÑO 4	2026	211.38	195.73	213.33	217.05	224.14	236.65	222.25	240.9	229.09	220.36	207.37	236.18	2654.43
AÑO 5	2027	211.38	195.73	213.33	217.05	224.14	236.65	222.25	240.9	229.09	220.36	207.37	236.18	2654.43
AÑO 6	2028	211.38	195.73	213.33	217.05	224.14	236.65	222.25	240.9	229.09	220.36	207.37	236.18	2654.43
AÑO 7	2029	211.38	195.73	213.33	217.05	224.14	236.65	222.25	240.9	229.09	220.36	207.37	236.18	2654.43
AÑO 8	2030	211.38	195.73	213.33	217.05	224.14	236.65	222.25	240.9	229.09	220.36	207.37	236.18	2654.43
AÑO 9	2031	211.38	195.73	213.33	217.05	224.14	236.65	222.25	240.9	229.09	220.36	207.37	236.18	2654.43
AÑO 10	2032	211.38	195.73	213.33	217.05	224.14	236.65	222.25	240.9	229.09	220.36	207.37	236.18	2654.43
AÑO 11	2033	211.38	195.73	213.33	217.05	224.14	236.65	222.25	240.9	229.09	220.36	207.37	236.18	2654.43
AÑO 12	2034	211.38	195.73	213.33	217.05	224.14	236.65	222.25	240.9	229.09	220.36	207.37	236.18	2654.43
AÑO 13	2035	211.38	195.73	213.33	217.05	224.14	236.65	222.25	240.9	229.09	220.36	207.37	236.18	2654.43
AÑO 14	2036	211.38	195.73	213.33	217.05	224.14	236.65	222.25	240.9	229.09	220.36	207.37	236.18	2654.43
AÑO 15	2037	211.38	195.73	213.33	217.05	224.14	236.65	222.25	240.9	229.09	220.36	207.37	236.18	2654.43
AÑO 16	2038	211.38	195.73	213.33	217.05	224.14	236.65	222.25	240.9	229.09	220.36	207.37	236.18	2654.43
AÑO 17	2039	211.38	195.73	213.33	217.05	224.14	236.65	222.25	240.9	229.09	220.36	207.37	236.18	2654.43
AÑO 18	2040	211.38	195.73	213.33	217.05	224.14	236.65	222.25	240.9	229.09	220.36	207.37	236.18	2654.43
AÑO 19	2041	211.38	195.73	213.33	217.05	224.14	236.65	222.25	240.9	229.09	220.36	207.37	236.18	2654.43
AÑO 20	2042	211.38	195.73	213.33	217.05	224.14	236.65	222.25	240.9	229.09	220.36	207.37	236.18	2654.43
AÑO 21	2043	211.38	195.73	213.33	217.05	224.14	236.65	222.25	240.9	229.09	220.36	207.37	236.18	2654.43

Factor de Carga														
	Año	Ene	Feb	Mar	Abr	May	Jun	Jul	Ago	Sep	Oct	Nov	Dic	PROM
AÑO 1	2023	0	0	0	0	0	0	0	0	0	0	0	0	0.0
AÑO 2	2024	0	0	0	0	0	0	0	0	0	0	0	0	0.0
AÑO 3	2025	0	0	0	0	0	0	0	0	0	0	0	0	0.0
AÑO 4	2026	0	0	0	0	0	0	0	0	0	0	0	0	0.0



# Informe Indicativo de Demanda 2023-2043

AÑO 5	2027	0	0	0	0	0	0	0	0	0	0	0	0	0.0
AÑO 6	2028	0	0	0	0	0	0	0	0	0	0	0	0	0.0
AÑO 7	2029	0	0	0	0	0	0	0	0	0	0	0	0	0.0
AÑO 8	2030	0	0	0	0	0	0	0	0	0	0	0	0	0.0
AÑO 9	2031	0	0	0	0	0	0	0	0	0	0	0	0	0.0
AÑO 10	2032	0	0	0	0	0	0	0	0	0	0	0	0	0.0
AÑO 11	2033	0	0	0	0	0	0	0	0	0	0	0	0	0.0
AÑO 12	2034	0	0	0	0	0	0	0	0	0	0	0	0	0.0
AÑO 13	2035	0	0	0	0	0	0	0	0	0	0	0	0	0.0
AÑO 14	2036	0	0	0	0	0	0	0	0	0	0	0	0	0.0
AÑO 15	2037	0	0	0	0	0	0	0	0	0	0	0	0	0.0
AÑO 16	2038	0	0	0	0	0	0	0	0	0	0	0	0	0.0
AÑO 17	2039	0	0	0	0	0	0	0	0	0	0	0	0	0.0
AÑO 18	2040	0	0	0	0	0	0	0	0	0	0	0	0	0.0
AÑO 19	2041	0	0	0	0	0	0	0	0	0	0	0	0	0.0
AÑO 20	2042	0	0	0	0	0	0	0	0	0	0	0	0	0.0
AÑO 21	2043	0	0	0	0	0	0	0	0	0	0	0	0	0.0

Potencia (MW)														
	Año	Ene	Feb	Mar	Abr	May	Jun	Jul	Ago	Sep	Oct	Nov	Dic	MAX
AÑO 1	2023	0	0	0	0	0	0	0	0	0	0	0	0	0
AÑO 2	2024	0	0	0	0	0	0	0	0	0	0	0	0	0
AÑO 3	2025	0	0	0	0	0	0	0	0	0	0	0	0	0
AÑO 4	2026	0	0	0	0	0	0	0	0	0	0	0	0	0
AÑO 5	2027	0	0	0	0	0	0	0	0	0	0	0	0	0
AÑO 6	2028	0	0	0	0	0	0	0	0	0	0	0	0	0
AÑO 7	2029	0	0	0	0	0	0	0	0	0	0	0	0	0
AÑO 8	2030	0	0	0	0	0	0	0	0	0	0	0	0	0
AÑO 9	2031	0	0	0	0	0	0	0	0	0	0	0	0	0
AÑO 10	2032	0	0	0	0	0	0	0	0	0	0	0	0	0
AÑO 11	2033	0	0	0	0	0	0	0	0	0	0	0	0	0
AÑO 12	2034	0	0	0	0	0	0	0	0	0	0	0	0	0
AÑO 13	2035	0	0	0	0	0	0	0	0	0	0	0	0	0



## Informe Indicativo de Demanda 2023-2043

AÑO 14	2036	0	0	0	0	0	0	0	0	0	0	0	0	0
AÑO 15	2037	0	0	0	0	0	0	0	0	0	0	0	0	0
AÑO 16	2038	0	0	0	0	0	0	0	0	0	0	0	0	0
AÑO 17	2039	0	0	0	0	0	0	0	0	0	0	0	0	0
AÑO 18	2040	0	0	0	0	0	0	0	0	0	0	0	0	0
AÑO 19	2041	0	0	0	0	0	0	0	0	0	0	0	0	0
AÑO 20	2042	0	0	0	0	0	0	0	0	0	0	0	0	0
AÑO 21	2043	0	0	0	0	0	0	0	0	0	0	0	0	0



### **1.459 Información suministrada por REY VISTA ALEGRE**

Mediante el formulario del Informe Indicativo de Demanda, Rey Vista Alegre presentó las proyecciones de crecimiento de la demanda, consumo de energía, curvas típicas y demanda máxima, para los siguientes veintiún (21) años.

El CND en cumplimiento de lo establecido en el numeral 5.1.1.5 de las Reglas Comerciales, el CND deberá analizar la coherencia de la información suministrada, pudiendo solicitar aclaraciones, realizar observaciones y requerir justificadamente modificaciones, para establecer la base de datos de demanda a utilizar, procedió a la validación de la información suministrada a través de los siguientes pasos:

Con los datos suministrados por la empresa se realizaron las comparaciones de la información recibida a las cuales no se le encontraron inconsistencias, por lo que la proyección suministrada fue utilizada en la confección del Informe Indicativo de Demandas

En La Tabla 459 se muestran los datos suministrados para el punto de medición Rey Vista Alegre.



# Informe Indicativo de Demanda 2023-2043

TABLA #459  
DATOS PARA EL INFORME INDICATIVO DE DEMANDA  
PROYECTOS - DATOS  
PUNTO DE MEDICIÓN: REY VISTA ALEGRE  
PERIODO: 2023-2043

Energía (MWh)														
	Año	Ene	Feb	Mar	Abr	May	Jun	Jul	Ago	Sep	Oct	Nov	Dic	TOTAL
AÑO 1	2023	199.07	153.87	163.84	162.52	267.54	59.16	169.83	160.19	164.84	167.17	162.52	173.15	2003.69
AÑO 2	2024	199.07	153.87	163.84	162.52	267.54	59.16	169.83	160.19	164.84	167.17	162.52	173.15	2003.69
AÑO 3	2025	199.07	153.87	163.84	162.52	267.54	59.16	169.83	160.19	164.84	167.17	162.52	173.15	2003.69
AÑO 4	2026	199.07	153.87	163.84	162.52	267.54	59.16	169.83	160.19	164.84	167.17	162.52	173.15	2003.69
AÑO 5	2027	199.07	153.87	163.84	162.52	267.54	59.16	169.83	160.19	164.84	167.17	162.52	173.15	2003.69
AÑO 6	2028	199.07	153.87	163.84	162.52	267.54	59.16	169.83	160.19	164.84	167.17	162.52	173.15	2003.69
AÑO 7	2029	199.07	153.87	163.84	162.52	267.54	59.16	169.83	160.19	164.84	167.17	162.52	173.15	2003.69
AÑO 8	2030	199.07	153.87	163.84	162.52	267.54	59.16	169.83	160.19	164.84	167.17	162.52	173.15	2003.69
AÑO 9	2031	199.07	153.87	163.84	162.52	267.54	59.16	169.83	160.19	164.84	167.17	162.52	173.15	2003.69
AÑO 10	2032	199.07	153.87	163.84	162.52	267.54	59.16	169.83	160.19	164.84	167.17	162.52	173.15	2003.69
AÑO 11	2033	199.07	153.87	163.84	162.52	267.54	59.16	169.83	160.19	164.84	167.17	162.52	173.15	2003.69
AÑO 12	2034	199.07	153.87	163.84	162.52	267.54	59.16	169.83	160.19	164.84	167.17	162.52	173.15	2003.69
AÑO 13	2035	199.07	153.87	163.84	162.52	267.54	59.16	169.83	160.19	164.84	167.17	162.52	173.15	2003.69
AÑO 14	2036	199.07	153.87	163.84	162.52	267.54	59.16	169.83	160.19	164.84	167.17	162.52	173.15	2003.69
AÑO 15	2037	199.07	153.87	163.84	162.52	267.54	59.16	169.83	160.19	164.84	167.17	162.52	173.15	2003.69
AÑO 16	2038	199.07	153.87	163.84	162.52	267.54	59.16	169.83	160.19	164.84	167.17	162.52	173.15	2003.69
AÑO 17	2039	199.07	153.87	163.84	162.52	267.54	59.16	169.83	160.19	164.84	167.17	162.52	173.15	2003.69
AÑO 18	2040	199.07	153.87	163.84	162.52	267.54	59.16	169.83	160.19	164.84	167.17	162.52	173.15	2003.69
AÑO 19	2041	199.07	153.87	163.84	162.52	267.54	59.16	169.83	160.19	164.84	167.17	162.52	173.15	2003.69
AÑO 20	2042	199.07	153.87	163.84	162.52	267.54	59.16	169.83	160.19	164.84	167.17	162.52	173.15	2003.69
AÑO 21	2043	199.07	153.87	163.84	162.52	267.54	59.16	169.83	160.19	164.84	167.17	162.52	173.15	2003.69

Factor de Carga														
	Año	Ene	Feb	Mar	Abr	May	Jun	Jul	Ago	Sep	Oct	Nov	Dic	PROM
AÑO 1	2023	0	0	0	0	0	0	0	0	0	0	0	0	0.0
AÑO 2	2024	0	0	0	0	0	0	0	0	0	0	0	0	0.0
AÑO 3	2025	0	0	0	0	0	0	0	0	0	0	0	0	0.0
AÑO 4	2026	0	0	0	0	0	0	0	0	0	0	0	0	0.0



# Informe Indicativo de Demanda 2023-2043

AÑO 5	2027	0	0	0	0	0	0	0	0	0	0	0	0	0.0
AÑO 6	2028	0	0	0	0	0	0	0	0	0	0	0	0	0.0
AÑO 7	2029	0	0	0	0	0	0	0	0	0	0	0	0	0.0
AÑO 8	2030	0	0	0	0	0	0	0	0	0	0	0	0	0.0
AÑO 9	2031	0	0	0	0	0	0	0	0	0	0	0	0	0.0
AÑO 10	2032	0	0	0	0	0	0	0	0	0	0	0	0	0.0
AÑO 11	2033	0	0	0	0	0	0	0	0	0	0	0	0	0.0
AÑO 12	2034	0	0	0	0	0	0	0	0	0	0	0	0	0.0
AÑO 13	2035	0	0	0	0	0	0	0	0	0	0	0	0	0.0
AÑO 14	2036	0	0	0	0	0	0	0	0	0	0	0	0	0.0
AÑO 15	2037	0	0	0	0	0	0	0	0	0	0	0	0	0.0
AÑO 16	2038	0	0	0	0	0	0	0	0	0	0	0	0	0.0
AÑO 17	2039	0	0	0	0	0	0	0	0	0	0	0	0	0.0
AÑO 18	2040	0	0	0	0	0	0	0	0	0	0	0	0	0.0
AÑO 19	2041	0	0	0	0	0	0	0	0	0	0	0	0	0.0
AÑO 20	2042	0	0	0	0	0	0	0	0	0	0	0	0	0.0
AÑO 21	2043	0	0	0	0	0	0	0	0	0	0	0	0	0.0

Potencia (MW)														
	Año	Ene	Feb	Mar	Abr	May	Jun	Jul	Ago	Sep	Oct	Nov	Dic	MAX
AÑO 1	2023	0	0	0	0	0	0	0	0	0	0	0	0	0
AÑO 2	2024	0	0	0	0	0	0	0	0	0	0	0	0	0
AÑO 3	2025	0	0	0	0	0	0	0	0	0	0	0	0	0
AÑO 4	2026	0	0	0	0	0	0	0	0	0	0	0	0	0
AÑO 5	2027	0	0	0	0	0	0	0	0	0	0	0	0	0
AÑO 6	2028	0	0	0	0	0	0	0	0	0	0	0	0	0
AÑO 7	2029	0	0	0	0	0	0	0	0	0	0	0	0	0
AÑO 8	2030	0	0	0	0	0	0	0	0	0	0	0	0	0
AÑO 9	2031	0	0	0	0	0	0	0	0	0	0	0	0	0
AÑO 10	2032	0	0	0	0	0	0	0	0	0	0	0	0	0
AÑO 11	2033	0	0	0	0	0	0	0	0	0	0	0	0	0
AÑO 12	2034	0	0	0	0	0	0	0	0	0	0	0	0	0
AÑO 13	2035	0	0	0	0	0	0	0	0	0	0	0	0	0



## Informe Indicativo de Demanda 2023-2043

AÑO 14	2036	0	0	0	0	0	0	0	0	0	0	0	0	0
AÑO 15	2037	0	0	0	0	0	0	0	0	0	0	0	0	0
AÑO 16	2038	0	0	0	0	0	0	0	0	0	0	0	0	0
AÑO 17	2039	0	0	0	0	0	0	0	0	0	0	0	0	0
AÑO 18	2040	0	0	0	0	0	0	0	0	0	0	0	0	0
AÑO 19	2041	0	0	0	0	0	0	0	0	0	0	0	0	0
AÑO 20	2042	0	0	0	0	0	0	0	0	0	0	0	0	0
AÑO 21	2043	0	0	0	0	0	0	0	0	0	0	0	0	0



### **1.460 Información suministrada por REY VERSALLES**

Mediante el formulario del Informe Indicativo de Demanda, Rey Versalles presentó las proyecciones de crecimiento de la demanda, consumo de energía, curvas típicas y demanda máxima, para los siguientes veintiún (21) años.

El CND en cumplimiento de lo establecido en el numeral 5.1.1.5 de las Reglas Comerciales, el CND deberá analizar la coherencia de la información suministrada, pudiendo solicitar aclaraciones, realizar observaciones y requerir justificadamente modificaciones, para establecer la base de datos de demanda a utilizar, procedió a la validación de la información suministrada a través de los siguientes pasos:

Con los datos suministrados por la empresa se realizaron las comparaciones de la información recibida a las cuales no se le encontraron inconsistencias, por lo que la proyección suministrada fue utilizada en la confección del Informe Indicativo de Demandas

En La Tabla 460 se muestran los datos suministrados para el punto de medición Rey Versalles.





# Informe Indicativo de Demanda 2023-2043

TABLA #460  
DATOS PARA EL INFORME INDICATIVO DE DEMANDA  
PROYECTOS - DATOS  
PUNTO DE MEDICIÓN: REY VERSALLES  
PERIODO: 2023-2043

Energía (MWh)														
	Año	Ene	Feb	Mar	Abr	May	Jun	Jul	Ago	Sep	Oct	Nov	Dic	TOTAL
AÑO 1	2023	263.81	236.3	271.9	244.39	238.99	220.65	225.51	226.05	219.57	216.34	200.69	216.34	2780.54
AÑO 2	2024	263.81	236.3	271.9	244.39	238.99	220.65	225.51	226.05	219.57	216.34	200.69	216.34	2780.54
AÑO 3	2025	263.81	236.3	271.9	244.39	238.99	220.65	225.51	226.05	219.57	216.34	200.69	216.34	2780.54
AÑO 4	2026	263.81	236.3	271.9	244.39	238.99	220.65	225.51	226.05	219.57	216.34	200.69	216.34	2780.54
AÑO 5	2027	263.81	236.3	271.9	244.39	238.99	220.65	225.51	226.05	219.57	216.34	200.69	216.34	2780.54
AÑO 6	2028	263.81	236.3	271.9	244.39	238.99	220.65	225.51	226.05	219.57	216.34	200.69	216.34	2780.54
AÑO 7	2029	263.81	236.3	271.9	244.39	238.99	220.65	225.51	226.05	219.57	216.34	200.69	216.34	2780.54
AÑO 8	2030	263.81	236.3	271.9	244.39	238.99	220.65	225.51	226.05	219.57	216.34	200.69	216.34	2780.54
AÑO 9	2031	263.81	236.3	271.9	244.39	238.99	220.65	225.51	226.05	219.57	216.34	200.69	216.34	2780.54
AÑO 10	2032	263.81	236.3	271.9	244.39	238.99	220.65	225.51	226.05	219.57	216.34	200.69	216.34	2780.54
AÑO 11	2033	263.81	236.3	271.9	244.39	238.99	220.65	225.51	226.05	219.57	216.34	200.69	216.34	2780.54
AÑO 12	2034	263.81	236.3	271.9	244.39	238.99	220.65	225.51	226.05	219.57	216.34	200.69	216.34	2780.54
AÑO 13	2035	263.81	236.3	271.9	244.39	238.99	220.65	225.51	226.05	219.57	216.34	200.69	216.34	2780.54
AÑO 14	2036	263.81	236.3	271.9	244.39	238.99	220.65	225.51	226.05	219.57	216.34	200.69	216.34	2780.54
AÑO 15	2037	263.81	236.3	271.9	244.39	238.99	220.65	225.51	226.05	219.57	216.34	200.69	216.34	2780.54
AÑO 16	2038	263.81	236.3	271.9	244.39	238.99	220.65	225.51	226.05	219.57	216.34	200.69	216.34	2780.54
AÑO 17	2039	263.81	236.3	271.9	244.39	238.99	220.65	225.51	226.05	219.57	216.34	200.69	216.34	2780.54
AÑO 18	2040	263.81	236.3	271.9	244.39	238.99	220.65	225.51	226.05	219.57	216.34	200.69	216.34	2780.54
AÑO 19	2041	263.81	236.3	271.9	244.39	238.99	220.65	225.51	226.05	219.57	216.34	200.69	216.34	2780.54
AÑO 20	2042	263.81	236.3	271.9	244.39	238.99	220.65	225.51	226.05	219.57	216.34	200.69	216.34	2780.54
AÑO 21	2043	263.81	236.3	271.9	244.39	238.99	220.65	225.51	226.05	219.57	216.34	200.69	216.34	2780.54

Factor de Carga														
	Año	Ene	Feb	Mar	Abr	May	Jun	Jul	Ago	Sep	Oct	Nov	Dic	PROM
AÑO 1	2023	0	0	0	0	0	0	0	0	0	0	0	0	0.0
AÑO 2	2024	0	0	0	0	0	0	0	0	0	0	0	0	0.0
AÑO 3	2025	0	0	0	0	0	0	0	0	0	0	0	0	0.0
AÑO 4	2026	0	0	0	0	0	0	0	0	0	0	0	0	0.0



## Informe Indicativo de Demanda 2023-2043

AÑO 5	2027	0	0	0	0	0	0	0	0	0	0	0	0	0.0
AÑO 6	2028	0	0	0	0	0	0	0	0	0	0	0	0	0.0
AÑO 7	2029	0	0	0	0	0	0	0	0	0	0	0	0	0.0
AÑO 8	2030	0	0	0	0	0	0	0	0	0	0	0	0	0.0
AÑO 9	2031	0	0	0	0	0	0	0	0	0	0	0	0	0.0
AÑO 10	2032	0	0	0	0	0	0	0	0	0	0	0	0	0.0
AÑO 11	2033	0	0	0	0	0	0	0	0	0	0	0	0	0.0
AÑO 12	2034	0	0	0	0	0	0	0	0	0	0	0	0	0.0
AÑO 13	2035	0	0	0	0	0	0	0	0	0	0	0	0	0.0
AÑO 14	2036	0	0	0	0	0	0	0	0	0	0	0	0	0.0
AÑO 15	2037	0	0	0	0	0	0	0	0	0	0	0	0	0.0
AÑO 16	2038	0	0	0	0	0	0	0	0	0	0	0	0	0.0
AÑO 17	2039	0	0	0	0	0	0	0	0	0	0	0	0	0.0
AÑO 18	2040	0	0	0	0	0	0	0	0	0	0	0	0	0.0
AÑO 19	2041	0	0	0	0	0	0	0	0	0	0	0	0	0.0
AÑO 20	2042	0	0	0	0	0	0	0	0	0	0	0	0	0.0
AÑO 21	2043	0	0	0	0	0	0	0	0	0	0	0	0	0.0

Potencia (MW)														
	Año	Ene	Feb	Mar	Abr	May	Jun	Jul	Ago	Sep	Oct	Nov	Dic	MAX
AÑO 1	2023	0	0	0	0	0	0	0	0	0	0	0	0	0
AÑO 2	2024	0	0	0	0	0	0	0	0	0	0	0	0	0
AÑO 3	2025	0	0	0	0	0	0	0	0	0	0	0	0	0
AÑO 4	2026	0	0	0	0	0	0	0	0	0	0	0	0	0
AÑO 5	2027	0	0	0	0	0	0	0	0	0	0	0	0	0
AÑO 6	2028	0	0	0	0	0	0	0	0	0	0	0	0	0
AÑO 7	2029	0	0	0	0	0	0	0	0	0	0	0	0	0
AÑO 8	2030	0	0	0	0	0	0	0	0	0	0	0	0	0
AÑO 9	2031	0	0	0	0	0	0	0	0	0	0	0	0	0
AÑO 10	2032	0	0	0	0	0	0	0	0	0	0	0	0	0
AÑO 11	2033	0	0	0	0	0	0	0	0	0	0	0	0	0
AÑO 12	2034	0	0	0	0	0	0	0	0	0	0	0	0	0
AÑO 13	2035	0	0	0	0	0	0	0	0	0	0	0	0	0



## Informe Indicativo de Demanda 2023-2043

AÑO 14	2036	0	0	0	0	0	0	0	0	0	0	0	0	0
AÑO 15	2037	0	0	0	0	0	0	0	0	0	0	0	0	0
AÑO 16	2038	0	0	0	0	0	0	0	0	0	0	0	0	0
AÑO 17	2039	0	0	0	0	0	0	0	0	0	0	0	0	0
AÑO 18	2040	0	0	0	0	0	0	0	0	0	0	0	0	0
AÑO 19	2041	0	0	0	0	0	0	0	0	0	0	0	0	0
AÑO 20	2042	0	0	0	0	0	0	0	0	0	0	0	0	0
AÑO 21	2043	0	0	0	0	0	0	0	0	0	0	0	0	0



### **1.461 Información suministrada por REY VÍA ESPAÑA**

Mediante el formulario del Informe Indicativo de Demanda, Rey Vía España presentó las proyecciones de crecimiento de la demanda, consumo de energía, curvas típicas y demanda máxima, para los siguientes veintiún (21) años.

El CND en cumplimiento de lo establecido en el numeral 5.1.1.5 de las Reglas Comerciales, el CND deberá analizar la coherencia de la información suministrada, pudiendo solicitar aclaraciones, realizar observaciones y requerir justificadamente modificaciones, para establecer la base de datos de demanda a utilizar, procedió a la validación de la información suministrada a través de los siguientes pasos:

Con los datos suministrados por la empresa se realizaron las comparaciones de la información recibida a las cuales no se le encontraron inconsistencias, por lo que la proyección suministrada fue utilizada en la confección del Informe Indicativo de Demandas

En La Tabla 461 se muestran los datos suministrados para el punto de medición Rey Vía España.



# Informe Indicativo de Demanda 2023-2043

TABLA #461  
DATOS PARA EL INFORME INDICATIVO DE DEMANDA  
PROYECTOS - DATOS  
PUNTO DE MEDICIÓN: REY VÍA ESPAÑA  
PERIODO: 2023-2043

Energía (MWh)														
	Año	Ene	Feb	Mar	Abr	May	Jun	Jul	Ago	Sep	Oct	Nov	Dic	TOTAL
AÑO 1	2023	227.3	205.95	243.83	214.9	228.68	225.92	234.19	241.08	230.75	245.9	217.66	229.37	2745.53
AÑO 2	2024	227.3	205.95	243.83	214.9	228.68	225.92	234.19	241.08	230.75	245.9	217.66	229.37	2745.53
AÑO 3	2025	227.3	205.95	243.83	214.9	228.68	225.92	234.19	241.08	230.75	245.9	217.66	229.37	2745.53
AÑO 4	2026	227.3	205.95	243.83	214.9	228.68	225.92	234.19	241.08	230.75	245.9	217.66	229.37	2745.53
AÑO 5	2027	227.3	205.95	243.83	214.9	228.68	225.92	234.19	241.08	230.75	245.9	217.66	229.37	2745.53
AÑO 6	2028	227.3	205.95	243.83	214.9	228.68	225.92	234.19	241.08	230.75	245.9	217.66	229.37	2745.53
AÑO 7	2029	227.3	205.95	243.83	214.9	228.68	225.92	234.19	241.08	230.75	245.9	217.66	229.37	2745.53
AÑO 8	2030	227.3	205.95	243.83	214.9	228.68	225.92	234.19	241.08	230.75	245.9	217.66	229.37	2745.53
AÑO 9	2031	227.3	205.95	243.83	214.9	228.68	225.92	234.19	241.08	230.75	245.9	217.66	229.37	2745.53
AÑO 10	2032	227.3	205.95	243.83	214.9	228.68	225.92	234.19	241.08	230.75	245.9	217.66	229.37	2745.53
AÑO 11	2033	227.3	205.95	243.83	214.9	228.68	225.92	234.19	241.08	230.75	245.9	217.66	229.37	2745.53
AÑO 12	2034	227.3	205.95	243.83	214.9	228.68	225.92	234.19	241.08	230.75	245.9	217.66	229.37	2745.53
AÑO 13	2035	227.3	205.95	243.83	214.9	228.68	225.92	234.19	241.08	230.75	245.9	217.66	229.37	2745.53
AÑO 14	2036	227.3	205.95	243.83	214.9	228.68	225.92	234.19	241.08	230.75	245.9	217.66	229.37	2745.53
AÑO 15	2037	227.3	205.95	243.83	214.9	228.68	225.92	234.19	241.08	230.75	245.9	217.66	229.37	2745.53
AÑO 16	2038	227.3	205.95	243.83	214.9	228.68	225.92	234.19	241.08	230.75	245.9	217.66	229.37	2745.53
AÑO 17	2039	227.3	205.95	243.83	214.9	228.68	225.92	234.19	241.08	230.75	245.9	217.66	229.37	2745.53
AÑO 18	2040	227.3	205.95	243.83	214.9	228.68	225.92	234.19	241.08	230.75	245.9	217.66	229.37	2745.53
AÑO 19	2041	227.3	205.95	243.83	214.9	228.68	225.92	234.19	241.08	230.75	245.9	217.66	229.37	2745.53
AÑO 20	2042	227.3	205.95	243.83	214.9	228.68	225.92	234.19	241.08	230.75	245.9	217.66	229.37	2745.53
AÑO 21	2043	227.3	205.95	243.83	214.9	228.68	225.92	234.19	241.08	230.75	245.9	217.66	229.37	2745.53

Factor de Carga														
	Año	Ene	Feb	Mar	Abr	May	Jun	Jul	Ago	Sep	Oct	Nov	Dic	PROM
AÑO 1	2023	0	0	0	0	0	0	0	0	0	0	0	0	0.0
AÑO 2	2024	0	0	0	0	0	0	0	0	0	0	0	0	0.0
AÑO 3	2025	0	0	0	0	0	0	0	0	0	0	0	0	0.0
AÑO 4	2026	0	0	0	0	0	0	0	0	0	0	0	0	0.0



# Informe Indicativo de Demanda 2023-2043

AÑO 5	2027	0	0	0	0	0	0	0	0	0	0	0	0	0.0
AÑO 6	2028	0	0	0	0	0	0	0	0	0	0	0	0	0.0
AÑO 7	2029	0	0	0	0	0	0	0	0	0	0	0	0	0.0
AÑO 8	2030	0	0	0	0	0	0	0	0	0	0	0	0	0.0
AÑO 9	2031	0	0	0	0	0	0	0	0	0	0	0	0	0.0
AÑO 10	2032	0	0	0	0	0	0	0	0	0	0	0	0	0.0
AÑO 11	2033	0	0	0	0	0	0	0	0	0	0	0	0	0.0
AÑO 12	2034	0	0	0	0	0	0	0	0	0	0	0	0	0.0
AÑO 13	2035	0	0	0	0	0	0	0	0	0	0	0	0	0.0
AÑO 14	2036	0	0	0	0	0	0	0	0	0	0	0	0	0.0
AÑO 15	2037	0	0	0	0	0	0	0	0	0	0	0	0	0.0
AÑO 16	2038	0	0	0	0	0	0	0	0	0	0	0	0	0.0
AÑO 17	2039	0	0	0	0	0	0	0	0	0	0	0	0	0.0
AÑO 18	2040	0	0	0	0	0	0	0	0	0	0	0	0	0.0
AÑO 19	2041	0	0	0	0	0	0	0	0	0	0	0	0	0.0
AÑO 20	2042	0	0	0	0	0	0	0	0	0	0	0	0	0.0
AÑO 21	2043	0	0	0	0	0	0	0	0	0	0	0	0	0.0

Potencia (MW)														
	Año	Ene	Feb	Mar	Abr	May	Jun	Jul	Ago	Sep	Oct	Nov	Dic	MAX
AÑO 1	2023	0	0	0	0	0	0	0	0	0	0	0	0	0
AÑO 2	2024	0	0	0	0	0	0	0	0	0	0	0	0	0
AÑO 3	2025	0	0	0	0	0	0	0	0	0	0	0	0	0
AÑO 4	2026	0	0	0	0	0	0	0	0	0	0	0	0	0
AÑO 5	2027	0	0	0	0	0	0	0	0	0	0	0	0	0
AÑO 6	2028	0	0	0	0	0	0	0	0	0	0	0	0	0
AÑO 7	2029	0	0	0	0	0	0	0	0	0	0	0	0	0
AÑO 8	2030	0	0	0	0	0	0	0	0	0	0	0	0	0
AÑO 9	2031	0	0	0	0	0	0	0	0	0	0	0	0	0
AÑO 10	2032	0	0	0	0	0	0	0	0	0	0	0	0	0
AÑO 11	2033	0	0	0	0	0	0	0	0	0	0	0	0	0
AÑO 12	2034	0	0	0	0	0	0	0	0	0	0	0	0	0
AÑO 13	2035	0	0	0	0	0	0	0	0	0	0	0	0	0



## Informe Indicativo de Demanda 2023-2043

AÑO 14	2036	0	0	0	0	0	0	0	0	0	0	0	0	0
AÑO 15	2037	0	0	0	0	0	0	0	0	0	0	0	0	0
AÑO 16	2038	0	0	0	0	0	0	0	0	0	0	0	0	0
AÑO 17	2039	0	0	0	0	0	0	0	0	0	0	0	0	0
AÑO 18	2040	0	0	0	0	0	0	0	0	0	0	0	0	0
AÑO 19	2041	0	0	0	0	0	0	0	0	0	0	0	0	0
AÑO 20	2042	0	0	0	0	0	0	0	0	0	0	0	0	0
AÑO 21	2043	0	0	0	0	0	0	0	0	0	0	0	0	0



### **1.462 Información suministrada por REY VILLA LUCRE**

Mediante el formulario del Informe Indicativo de Demanda, Rey Villa Lucre presentó las proyecciones de crecimiento de la demanda, consumo de energía, curvas típicas y demanda máxima, para los siguientes veintiún (21) años.

El CND en cumplimiento de lo establecido en el numeral 5.1.1.5 de las Reglas Comerciales, el CND deberá analizar la coherencia de la información suministrada, pudiendo solicitar aclaraciones, realizar observaciones y requerir justificadamente modificaciones, para establecer la base de datos de demanda a utilizar, procedió a la validación de la información suministrada a través de los siguientes pasos:

Con los datos suministrados por la empresa se realizaron las comparaciones de la información recibida a las cuales no se le encontraron inconsistencias, por lo que la proyección suministrada fue utilizada en la confección del Informe Indicativo de Demandas

En La Tabla 462 se muestran los datos suministrados para el punto de medición Rey Villa Lucre .





# Informe Indicativo de Demanda 2023-2043

TABLA #462  
DATOS PARA EL INFORME INDICATIVO DE DEMANDA  
PROYECTOS - DATOS  
PUNTO DE MEDICIÓN: REY VILLA LUCRE  
PERIODO: 2023-2043

Energía (MWh)														
	Año	Ene	Feb	Mar	Abr	May	Jun	Jul	Ago	Sep	Oct	Nov	Dic	TOTAL
AÑO 1	2023	152.05	155.32	164.59	168.4	176.3	161.86	167.31	166.22	155.59	97.28	147.15	156.41	1868.5
AÑO 2	2024	152.05	155.32	164.59	168.4	176.3	161.86	167.31	166.22	155.59	97.28	147.15	156.41	1868.5
AÑO 3	2025	152.05	155.32	164.59	168.4	176.3	161.86	167.31	166.22	155.59	97.28	147.15	156.41	1868.5
AÑO 4	2026	152.05	155.32	164.59	168.4	176.3	161.86	167.31	166.22	155.59	97.28	147.15	156.41	1868.5
AÑO 5	2027	152.05	155.32	164.59	168.4	176.3	161.86	167.31	166.22	155.59	97.28	147.15	156.41	1868.5
AÑO 6	2028	152.05	155.32	164.59	168.4	176.3	161.86	167.31	166.22	155.59	97.28	147.15	156.41	1868.5
AÑO 7	2029	152.05	155.32	164.59	168.4	176.3	161.86	167.31	166.22	155.59	97.28	147.15	156.41	1868.5
AÑO 8	2030	152.05	155.32	164.59	168.4	176.3	161.86	167.31	166.22	155.59	97.28	147.15	156.41	1868.5
AÑO 9	2031	152.05	155.32	164.59	168.4	176.3	161.86	167.31	166.22	155.59	97.28	147.15	156.41	1868.5
AÑO 10	2032	152.05	155.32	164.59	168.4	176.3	161.86	167.31	166.22	155.59	97.28	147.15	156.41	1868.5
AÑO 11	2033	152.05	155.32	164.59	168.4	176.3	161.86	167.31	166.22	155.59	97.28	147.15	156.41	1868.5
AÑO 12	2034	152.05	155.32	164.59	168.4	176.3	161.86	167.31	166.22	155.59	97.28	147.15	156.41	1868.5
AÑO 13	2035	152.05	155.32	164.59	168.4	176.3	161.86	167.31	166.22	155.59	97.28	147.15	156.41	1868.5
AÑO 14	2036	152.05	155.32	164.59	168.4	176.3	161.86	167.31	166.22	155.59	97.28	147.15	156.41	1868.5
AÑO 15	2037	152.05	155.32	164.59	168.4	176.3	161.86	167.31	166.22	155.59	97.28	147.15	156.41	1868.5
AÑO 16	2038	152.05	155.32	164.59	168.4	176.3	161.86	167.31	166.22	155.59	97.28	147.15	156.41	1868.5
AÑO 17	2039	152.05	155.32	164.59	168.4	176.3	161.86	167.31	166.22	155.59	97.28	147.15	156.41	1868.5
AÑO 18	2040	152.05	155.32	164.59	168.4	176.3	161.86	167.31	166.22	155.59	97.28	147.15	156.41	1868.5
AÑO 19	2041	152.05	155.32	164.59	168.4	176.3	161.86	167.31	166.22	155.59	97.28	147.15	156.41	1868.5
AÑO 20	2042	152.05	155.32	164.59	168.4	176.3	161.86	167.31	166.22	155.59	97.28	147.15	156.41	1868.5
AÑO 21	2043	152.05	155.32	164.59	168.4	176.3	161.86	167.31	166.22	155.59	97.28	147.15	156.41	1868.5

Factor de Carga														
	Año	Ene	Feb	Mar	Abr	May	Jun	Jul	Ago	Sep	Oct	Nov	Dic	PROM
AÑO 1	2023	0	0	0	0	0	0	0	0	0	0	0	0	0.0
AÑO 2	2024	0	0	0	0	0	0	0	0	0	0	0	0	0.0
AÑO 3	2025	0	0	0	0	0	0	0	0	0	0	0	0	0.0
AÑO 4	2026	0	0	0	0	0	0	0	0	0	0	0	0	0.0



## Informe Indicativo de Demanda 2023-2043

AÑO 5	2027	0	0	0	0	0	0	0	0	0	0	0	0	0.0
AÑO 6	2028	0	0	0	0	0	0	0	0	0	0	0	0	0.0
AÑO 7	2029	0	0	0	0	0	0	0	0	0	0	0	0	0.0
AÑO 8	2030	0	0	0	0	0	0	0	0	0	0	0	0	0.0
AÑO 9	2031	0	0	0	0	0	0	0	0	0	0	0	0	0.0
AÑO 10	2032	0	0	0	0	0	0	0	0	0	0	0	0	0.0
AÑO 11	2033	0	0	0	0	0	0	0	0	0	0	0	0	0.0
AÑO 12	2034	0	0	0	0	0	0	0	0	0	0	0	0	0.0
AÑO 13	2035	0	0	0	0	0	0	0	0	0	0	0	0	0.0
AÑO 14	2036	0	0	0	0	0	0	0	0	0	0	0	0	0.0
AÑO 15	2037	0	0	0	0	0	0	0	0	0	0	0	0	0.0
AÑO 16	2038	0	0	0	0	0	0	0	0	0	0	0	0	0.0
AÑO 17	2039	0	0	0	0	0	0	0	0	0	0	0	0	0.0
AÑO 18	2040	0	0	0	0	0	0	0	0	0	0	0	0	0.0
AÑO 19	2041	0	0	0	0	0	0	0	0	0	0	0	0	0.0
AÑO 20	2042	0	0	0	0	0	0	0	0	0	0	0	0	0.0
AÑO 21	2043	0	0	0	0	0	0	0	0	0	0	0	0	0.0

Potencia (MW)														
	Año	Ene	Feb	Mar	Abr	May	Jun	Jul	Ago	Sep	Oct	Nov	Dic	MAX
AÑO 1	2023	0	0	0	0	0	0	0	0	0	0	0	0	0
AÑO 2	2024	0	0	0	0	0	0	0	0	0	0	0	0	0
AÑO 3	2025	0	0	0	0	0	0	0	0	0	0	0	0	0
AÑO 4	2026	0	0	0	0	0	0	0	0	0	0	0	0	0
AÑO 5	2027	0	0	0	0	0	0	0	0	0	0	0	0	0
AÑO 6	2028	0	0	0	0	0	0	0	0	0	0	0	0	0
AÑO 7	2029	0	0	0	0	0	0	0	0	0	0	0	0	0
AÑO 8	2030	0	0	0	0	0	0	0	0	0	0	0	0	0
AÑO 9	2031	0	0	0	0	0	0	0	0	0	0	0	0	0
AÑO 10	2032	0	0	0	0	0	0	0	0	0	0	0	0	0
AÑO 11	2033	0	0	0	0	0	0	0	0	0	0	0	0	0
AÑO 12	2034	0	0	0	0	0	0	0	0	0	0	0	0	0
AÑO 13	2035	0	0	0	0	0	0	0	0	0	0	0	0	0



## Informe Indicativo de Demanda 2023-2043

AÑO 14	2036	0	0	0	0	0	0	0	0	0	0	0	0	0
AÑO 15	2037	0	0	0	0	0	0	0	0	0	0	0	0	0
AÑO 16	2038	0	0	0	0	0	0	0	0	0	0	0	0	0
AÑO 17	2039	0	0	0	0	0	0	0	0	0	0	0	0	0
AÑO 18	2040	0	0	0	0	0	0	0	0	0	0	0	0	0
AÑO 19	2041	0	0	0	0	0	0	0	0	0	0	0	0	0
AÑO 20	2042	0	0	0	0	0	0	0	0	0	0	0	0	0
AÑO 21	2043	0	0	0	0	0	0	0	0	0	0	0	0	0



### **1.463 Información suministrada por RIMA PANAMÁ, S.A.**

Mediante el formulario del Informe Indicativo de Demanda, Rima Panamá, S.A. presentó las proyecciones de crecimiento de la demanda, consumo de energía, curvas típicas y demanda máxima, para los siguientes veintiún (21) años.

El CND en cumplimiento de lo establecido en el numeral 5.1.1.5 de las Reglas Comerciales, el CND deberá analizar la coherencia de la información suministrada, pudiendo solicitar aclaraciones, realizar observaciones y requerir justificadamente modificaciones, para establecer la base de datos de demanda a utilizar, procedió a la validación de la información suministrada a través de los siguientes pasos:

Con los datos suministrados por la empresa se realizaron las comparaciones de la información recibida a las cuales no se le encontraron inconsistencias, por lo que la proyección suministrada fue utilizada en la confección del Informe Indicativo de Demandas

En La Tabla 463 se muestran los datos suministrados para el punto de medición Rima Panamá, S.A..



# Informe Indicativo de Demanda 2023-2043

**TABLA #463**  
**DATOS PARA EL INFORME INDICATIVO DE DEMANDA**  
**PROYECTOS - DATOS**  
**PUNTO DE MEDICIÓN: RIMA PANAMÁ, S.A.**  
**PERIODO: 2023-2043**

Energía (MWh)														
	Año	Ene	Feb	Mar	Abr	May	Jun	Jul	Ago	Sep	Oct	Nov	Dic	TOTAL
AÑO 1	2023	53.2	53.2	53.2	53.2	53.2	53.2	53.2	53.2	53.2	66.4	61.8	61.8	668.8
AÑO 2	2024	53.2	53.2	53.2	53.2	53.2	53.2	53.2	53.2	53.2	66.4	61.8	61.8	668.8
AÑO 3	2025	53.2	53.2	53.2	53.2	53.2	53.2	53.2	53.2	53.2	66.4	61.8	61.8	668.8
AÑO 4	2026	53.2	53.2	53.2	53.2	53.2	53.2	53.2	53.2	53.2	66.4	61.8	61.8	668.8
AÑO 5	2027	53.2	53.2	53.2	53.2	53.2	53.2	53.2	53.2	53.2	66.4	61.8	61.8	668.8
AÑO 6	2028	53.2	53.2	53.2	53.2	53.2	53.2	53.2	53.2	53.2	66.4	61.8	61.8	668.8
AÑO 7	2029	53.2	53.2	53.2	53.2	53.2	53.2	53.2	53.2	53.2	66.4	61.8	61.8	668.8
AÑO 8	2030	53.2	53.2	53.2	53.2	53.2	53.2	53.2	53.2	53.2	66.4	61.8	61.8	668.8
AÑO 9	2031	53.2	53.2	53.2	53.2	53.2	53.2	53.2	53.2	53.2	66.4	61.8	61.8	668.8
AÑO 10	2032	53.2	53.2	53.2	53.2	53.2	53.2	53.2	53.2	53.2	66.4	61.8	61.8	668.8
AÑO 11	2033	53.2	53.2	53.2	53.2	53.2	53.2	53.2	53.2	53.2	66.4	61.8	61.8	668.8
AÑO 12	2034	53.2	53.2	53.2	53.2	53.2	53.2	53.2	53.2	53.2	66.4	61.8	61.8	668.8
AÑO 13	2035	53.2	53.2	53.2	53.2	53.2	53.2	53.2	53.2	53.2	66.4	61.8	61.8	668.8
AÑO 14	2036	53.2	53.2	53.2	53.2	53.2	53.2	53.2	53.2	53.2	66.4	61.8	61.8	668.8
AÑO 15	2037	53.2	53.2	53.2	53.2	53.2	53.2	53.2	53.2	53.2	66.4	61.8	61.8	668.8
AÑO 16	2038	53.2	53.2	53.2	53.2	53.2	53.2	53.2	53.2	53.2	66.4	61.8	61.8	668.8
AÑO 17	2039	53.2	53.2	53.2	53.2	53.2	53.2	53.2	53.2	53.2	66.4	61.8	61.8	668.8
AÑO 18	2040	53.2	53.2	53.2	53.2	53.2	53.2	53.2	53.2	53.2	66.4	61.8	61.8	668.8
AÑO 19	2041	53.2	53.2	53.2	53.2	53.2	53.2	53.2	53.2	53.2	66.4	61.8	61.8	668.8
AÑO 20	2042	53.2	53.2	53.2	53.2	53.2	53.2	53.2	53.2	53.2	66.4	61.8	61.8	668.8
AÑO 21	2043	53.2	53.2	53.2	53.2	53.2	53.2	53.2	53.2	53.2	66.4	61.8	61.8	668.8

Factor de Carga														
	Año	Ene	Feb	Mar	Abr	May	Jun	Jul	Ago	Sep	Oct	Nov	Dic	PROM
AÑO 1	2023	0	0	0	0	0	0	0	0	0	0	0	0	0.0
AÑO 2	2024	0	0	0	0	0	0	0	0	0	0	0	0	0.0
AÑO 3	2025	0	0	0	0	0	0	0	0	0	0	0	0	0.0
AÑO 4	2026	0	0	0	0	0	0	0	0	0	0	0	0	0.0



## Informe Indicativo de Demanda 2023-2043

AÑO 5	2027	0	0	0	0	0	0	0	0	0	0	0	0	0.0
AÑO 6	2028	0	0	0	0	0	0	0	0	0	0	0	0	0.0
AÑO 7	2029	0	0	0	0	0	0	0	0	0	0	0	0	0.0
AÑO 8	2030	0	0	0	0	0	0	0	0	0	0	0	0	0.0
AÑO 9	2031	0	0	0	0	0	0	0	0	0	0	0	0	0.0
AÑO 10	2032	0	0	0	0	0	0	0	0	0	0	0	0	0.0
AÑO 11	2033	0	0	0	0	0	0	0	0	0	0	0	0	0.0
AÑO 12	2034	0	0	0	0	0	0	0	0	0	0	0	0	0.0
AÑO 13	2035	0	0	0	0	0	0	0	0	0	0	0	0	0.0
AÑO 14	2036	0	0	0	0	0	0	0	0	0	0	0	0	0.0
AÑO 15	2037	0	0	0	0	0	0	0	0	0	0	0	0	0.0
AÑO 16	2038	0	0	0	0	0	0	0	0	0	0	0	0	0.0
AÑO 17	2039	0	0	0	0	0	0	0	0	0	0	0	0	0.0
AÑO 18	2040	0	0	0	0	0	0	0	0	0	0	0	0	0.0
AÑO 19	2041	0	0	0	0	0	0	0	0	0	0	0	0	0.0
AÑO 20	2042	0	0	0	0	0	0	0	0	0	0	0	0	0.0
AÑO 21	2043	0	0	0	0	0	0	0	0	0	0	0	0	0.0

Potencia (MW)														
	Año	Ene	Feb	Mar	Abr	May	Jun	Jul	Ago	Sep	Oct	Nov	Dic	MAX
AÑO 1	2023	0	0	0	0	0	0	0	0	0	0	0	0	0
AÑO 2	2024	0	0	0	0	0	0	0	0	0	0	0	0	0
AÑO 3	2025	0	0	0	0	0	0	0	0	0	0	0	0	0
AÑO 4	2026	0	0	0	0	0	0	0	0	0	0	0	0	0
AÑO 5	2027	0	0	0	0	0	0	0	0	0	0	0	0	0
AÑO 6	2028	0	0	0	0	0	0	0	0	0	0	0	0	0
AÑO 7	2029	0	0	0	0	0	0	0	0	0	0	0	0	0
AÑO 8	2030	0	0	0	0	0	0	0	0	0	0	0	0	0
AÑO 9	2031	0	0	0	0	0	0	0	0	0	0	0	0	0
AÑO 10	2032	0	0	0	0	0	0	0	0	0	0	0	0	0
AÑO 11	2033	0	0	0	0	0	0	0	0	0	0	0	0	0
AÑO 12	2034	0	0	0	0	0	0	0	0	0	0	0	0	0
AÑO 13	2035	0	0	0	0	0	0	0	0	0	0	0	0	0



## Informe Indicativo de Demanda 2023-2043

AÑO 14	2036	0	0	0	0	0	0	0	0	0	0	0	0	0
AÑO 15	2037	0	0	0	0	0	0	0	0	0	0	0	0	0
AÑO 16	2038	0	0	0	0	0	0	0	0	0	0	0	0	0
AÑO 17	2039	0	0	0	0	0	0	0	0	0	0	0	0	0
AÑO 18	2040	0	0	0	0	0	0	0	0	0	0	0	0	0
AÑO 19	2041	0	0	0	0	0	0	0	0	0	0	0	0	0
AÑO 20	2042	0	0	0	0	0	0	0	0	0	0	0	0	0
AÑO 21	2043	0	0	0	0	0	0	0	0	0	0	0	0	0



### **1.464 Información suministrada por HACIENDA EL RODEO, S.A.**

Mediante el formulario del Informe Indicativo de Demanda, Hacienda El Rodeo, S.A. presentó las proyecciones de crecimiento de la demanda, consumo de energía, curvas típicas y demanda máxima, para los siguientes veintiún (21) años.

El CND en cumplimiento de lo establecido en el numeral 5.1.1.5 de las Reglas Comerciales, el CND deberá analizar la coherencia de la información suministrada, pudiendo solicitar aclaraciones, realizar observaciones y requerir justificadamente modificaciones, para establecer la base de datos de demanda a utilizar, procedió a la validación de la información suministrada a través de los siguientes pasos:

Con los datos suministrados por la empresa se realizaron las comparaciones de la información recibida a las cuales no se le encontraron inconsistencias, por lo que la proyección suministrada fue utilizada en la confección del Informe Indicativo de Demandas

En La Tabla 464 se muestran los datos suministrados para el punto de medición Hacienda El Rodeo, S.A..





# Informe Indicativo de Demanda 2023-2043

**TABLA #464**  
**DATOS PARA EL INFORME INDICATIVO DE DEMANDA**  
**PROYECTOS - DATOS**  
**PUNTO DE MEDICIÓN: HACIENDA EL RODEO, S.A.**  
**PERIODO: 2023-2043**

Energía (MWh)														
	Año	Ene	Feb	Mar	Abr	May	Jun	Jul	Ago	Sep	Oct	Nov	Dic	TOTAL
AÑO 1	2023	255.96	214.8	288.15	272.39	256.39	225.06	234.89	236.16	227.68	235.43	227.81	235.4	2910.12
AÑO 2	2024	255.96	214.8	288.15	272.39	256.39	225.06	234.89	236.16	227.68	235.43	227.81	235.4	2910.12
AÑO 3	2025	255.96	214.8	288.15	272.39	256.39	225.06	234.89	236.16	227.68	235.43	227.81	235.4	2910.12
AÑO 4	2026	255.96	214.8	288.15	272.39	256.39	225.06	234.89	236.16	227.68	235.43	227.81	235.4	2910.12
AÑO 5	2027	255.96	214.8	288.15	272.39	256.39	225.06	234.89	236.16	227.68	235.43	227.81	235.4	2910.12
AÑO 6	2028	255.96	214.8	288.15	272.39	256.39	225.06	234.89	236.16	227.68	235.43	227.81	235.4	2910.12
AÑO 7	2029	255.96	214.8	288.15	272.39	256.39	225.06	234.89	236.16	227.68	235.43	227.81	235.4	2910.12
AÑO 8	2030	255.96	214.8	288.15	272.39	256.39	225.06	234.89	236.16	227.68	235.43	227.81	235.4	2910.12
AÑO 9	2031	255.96	214.8	288.15	272.39	256.39	225.06	234.89	236.16	227.68	235.43	227.81	235.4	2910.12
AÑO 10	2032	255.96	214.8	288.15	272.39	256.39	225.06	234.89	236.16	227.68	235.43	227.81	235.4	2910.12
AÑO 11	2033	255.96	214.8	288.15	272.39	256.39	225.06	234.89	236.16	227.68	235.43	227.81	235.4	2910.12
AÑO 12	2034	255.96	214.8	288.15	272.39	256.39	225.06	234.89	236.16	227.68	235.43	227.81	235.4	2910.12
AÑO 13	2035	255.96	214.8	288.15	272.39	256.39	225.06	234.89	236.16	227.68	235.43	227.81	235.4	2910.12
AÑO 14	2036	255.96	214.8	288.15	272.39	256.39	225.06	234.89	236.16	227.68	235.43	227.81	235.4	2910.12
AÑO 15	2037	255.96	214.8	288.15	272.39	256.39	225.06	234.89	236.16	227.68	235.43	227.81	235.4	2910.12
AÑO 16	2038	255.96	214.8	288.15	272.39	256.39	225.06	234.89	236.16	227.68	235.43	227.81	235.4	2910.12
AÑO 17	2039	255.96	214.8	288.15	272.39	256.39	225.06	234.89	236.16	227.68	235.43	227.81	235.4	2910.12
AÑO 18	2040	255.96	214.8	288.15	272.39	256.39	225.06	234.89	236.16	227.68	235.43	227.81	235.4	2910.12
AÑO 19	2041	255.96	214.8	288.15	272.39	256.39	225.06	234.89	236.16	227.68	235.43	227.81	235.4	2910.12
AÑO 20	2042	255.96	214.8	288.15	272.39	256.39	225.06	234.89	236.16	227.68	235.43	227.81	235.4	2910.12
AÑO 21	2043	255.96	214.8	288.15	272.39	256.39	225.06	234.89	236.16	227.68	235.43	227.81	235.4	2910.12

Factor de Carga														
	Año	Ene	Feb	Mar	Abr	May	Jun	Jul	Ago	Sep	Oct	Nov	Dic	PROM
AÑO 1	2023	0	0	0	0	0	0	0	0	0	0	0	0	0.0
AÑO 2	2024	0	0	0	0	0	0	0	0	0	0	0	0	0.0
AÑO 3	2025	0	0	0	0	0	0	0	0	0	0	0	0	0.0
AÑO 4	2026	0	0	0	0	0	0	0	0	0	0	0	0	0.0



## Informe Indicativo de Demanda 2023-2043

AÑO 5	2027	0	0	0	0	0	0	0	0	0	0	0	0	0.0
AÑO 6	2028	0	0	0	0	0	0	0	0	0	0	0	0	0.0
AÑO 7	2029	0	0	0	0	0	0	0	0	0	0	0	0	0.0
AÑO 8	2030	0	0	0	0	0	0	0	0	0	0	0	0	0.0
AÑO 9	2031	0	0	0	0	0	0	0	0	0	0	0	0	0.0
AÑO 10	2032	0	0	0	0	0	0	0	0	0	0	0	0	0.0
AÑO 11	2033	0	0	0	0	0	0	0	0	0	0	0	0	0.0
AÑO 12	2034	0	0	0	0	0	0	0	0	0	0	0	0	0.0
AÑO 13	2035	0	0	0	0	0	0	0	0	0	0	0	0	0.0
AÑO 14	2036	0	0	0	0	0	0	0	0	0	0	0	0	0.0
AÑO 15	2037	0	0	0	0	0	0	0	0	0	0	0	0	0.0
AÑO 16	2038	0	0	0	0	0	0	0	0	0	0	0	0	0.0
AÑO 17	2039	0	0	0	0	0	0	0	0	0	0	0	0	0.0
AÑO 18	2040	0	0	0	0	0	0	0	0	0	0	0	0	0.0
AÑO 19	2041	0	0	0	0	0	0	0	0	0	0	0	0	0.0
AÑO 20	2042	0	0	0	0	0	0	0	0	0	0	0	0	0.0
AÑO 21	2043	0	0	0	0	0	0	0	0	0	0	0	0	0.0

Potencia (MW)														
	Año	Ene	Feb	Mar	Abr	May	Jun	Jul	Ago	Sep	Oct	Nov	Dic	MAX
AÑO 1	2023	0	0	0	0	0	0	0	0	0	0	0	0	0
AÑO 2	2024	0	0	0	0	0	0	0	0	0	0	0	0	0
AÑO 3	2025	0	0	0	0	0	0	0	0	0	0	0	0	0
AÑO 4	2026	0	0	0	0	0	0	0	0	0	0	0	0	0
AÑO 5	2027	0	0	0	0	0	0	0	0	0	0	0	0	0
AÑO 6	2028	0	0	0	0	0	0	0	0	0	0	0	0	0
AÑO 7	2029	0	0	0	0	0	0	0	0	0	0	0	0	0
AÑO 8	2030	0	0	0	0	0	0	0	0	0	0	0	0	0
AÑO 9	2031	0	0	0	0	0	0	0	0	0	0	0	0	0
AÑO 10	2032	0	0	0	0	0	0	0	0	0	0	0	0	0
AÑO 11	2033	0	0	0	0	0	0	0	0	0	0	0	0	0
AÑO 12	2034	0	0	0	0	0	0	0	0	0	0	0	0	0
AÑO 13	2035	0	0	0	0	0	0	0	0	0	0	0	0	0



## Informe Indicativo de Demanda 2023-2043

AÑO 14	2036	0	0	0	0	0	0	0	0	0	0	0	0	0
AÑO 15	2037	0	0	0	0	0	0	0	0	0	0	0	0	0
AÑO 16	2038	0	0	0	0	0	0	0	0	0	0	0	0	0
AÑO 17	2039	0	0	0	0	0	0	0	0	0	0	0	0	0
AÑO 18	2040	0	0	0	0	0	0	0	0	0	0	0	0	0
AÑO 19	2041	0	0	0	0	0	0	0	0	0	0	0	0	0
AÑO 20	2042	0	0	0	0	0	0	0	0	0	0	0	0	0
AÑO 21	2043	0	0	0	0	0	0	0	0	0	0	0	0	0



### **1.465 Información suministrada por ROMERO BARRIO BOLIVAR**

Mediante el formulario del Informe Indicativo de Demanda, Romero Barrio Bolivar presentó las proyecciones de crecimiento de la demanda, consumo de energía, curvas típicas y demanda máxima, para los siguientes veintiún (21) años.

El CND en cumplimiento de lo establecido en el numeral 5.1.1.5 de las Reglas Comerciales, el CND deberá analizar la coherencia de la información suministrada, pudiendo solicitar aclaraciones, realizar observaciones y requerir justificadamente modificaciones, para establecer la base de datos de demanda a utilizar, procedió a la validación de la información suministrada a través de los siguientes pasos:

Con los datos suministrados por la empresa se realizaron las comparaciones de la información recibida a las cuales no se le encontraron inconsistencias, por lo que la proyección suministrada fue utilizada en la confección del Informe Indicativo de Demandas

En La Tabla 465 se muestran los datos suministrados para el punto de medición Romero Barrio Bolivar.



# Informe Indicativo de Demanda 2023-2043

**TABLA #465**  
**DATOS PARA EL INFORME INDICATIVO DE DEMANDA**  
**PROYECTOS - DATOS**  
**PUNTO DE MEDICIÓN: ROMERO BARRIO BOLIVAR**  
**PERIODO: 2023-2043**

Energía (MWh)														
	Año	Ene	Feb	Mar	Abr	May	Jun	Jul	Ago	Sep	Oct	Nov	Dic	TOTAL
AÑO 1	2023	72.22	60.55	74.55	71.75	70.0	71.17	72.57	67.79	65.1	67.55	70.94	65.69	829.87
AÑO 2	2024	72.22	60.55	74.55	71.75	70.0	71.17	72.57	67.79	65.1	67.55	70.94	65.69	829.87
AÑO 3	2025	72.22	60.55	74.55	71.75	70.0	71.17	72.57	67.79	65.1	67.55	70.94	65.69	829.87
AÑO 4	2026	72.22	60.55	74.55	71.75	70.0	71.17	72.57	67.79	65.1	67.55	70.94	65.69	829.87
AÑO 5	2027	72.22	60.55	74.55	71.75	70.0	71.17	72.57	67.79	65.1	67.55	70.94	65.69	829.87
AÑO 6	2028	72.22	60.55	74.55	71.75	70.0	71.17	72.57	67.79	65.1	67.55	70.94	65.69	829.87
AÑO 7	2029	72.22	60.55	74.55	71.75	70.0	71.17	72.57	67.79	65.1	67.55	70.94	65.69	829.87
AÑO 8	2030	72.22	60.55	74.55	71.75	70.0	71.17	72.57	67.79	65.1	67.55	70.94	65.69	829.87
AÑO 9	2031	72.22	60.55	74.55	71.75	70.0	71.17	72.57	67.79	65.1	67.55	70.94	65.69	829.87
AÑO 10	2032	72.22	60.55	74.55	71.75	70.0	71.17	72.57	67.79	65.1	67.55	70.94	65.69	829.87
AÑO 11	2033	72.22	60.55	74.55	71.75	70.0	71.17	72.57	67.79	65.1	67.55	70.94	65.69	829.87
AÑO 12	2034	72.22	60.55	74.55	71.75	70.0	71.17	72.57	67.79	65.1	67.55	70.94	65.69	829.87
AÑO 13	2035	72.22	60.55	74.55	71.75	70.0	71.17	72.57	67.79	65.1	67.55	70.94	65.69	829.87
AÑO 14	2036	72.22	60.55	74.55	71.75	70.0	71.17	72.57	67.79	65.1	67.55	70.94	65.69	829.87
AÑO 15	2037	72.22	60.55	74.55	71.75	70.0	71.17	72.57	67.79	65.1	67.55	70.94	65.69	829.87
AÑO 16	2038	72.22	60.55	74.55	71.75	70.0	71.17	72.57	67.79	65.1	67.55	70.94	65.69	829.87
AÑO 17	2039	72.22	60.55	74.55	71.75	70.0	71.17	72.57	67.79	65.1	67.55	70.94	65.69	829.87
AÑO 18	2040	72.22	60.55	74.55	71.75	70.0	71.17	72.57	67.79	65.1	67.55	70.94	65.69	829.87
AÑO 19	2041	72.22	60.55	74.55	71.75	70.0	71.17	72.57	67.79	65.1	67.55	70.94	65.69	829.87
AÑO 20	2042	72.22	60.55	74.55	71.75	70.0	71.17	72.57	67.79	65.1	67.55	70.94	65.69	829.87
AÑO 21	2043	72.22	60.55	74.55	71.75	70.0	71.17	72.57	67.79	65.1	67.55	70.94	65.69	829.87

Factor de Carga														
	Año	Ene	Feb	Mar	Abr	May	Jun	Jul	Ago	Sep	Oct	Nov	Dic	PROM
AÑO 1	2023	0	0	0	0	0	0	0	0	0	0	0	0	0.0
AÑO 2	2024	0	0	0	0	0	0	0	0	0	0	0	0	0.0
AÑO 3	2025	0	0	0	0	0	0	0	0	0	0	0	0	0.0
AÑO 4	2026	0	0	0	0	0	0	0	0	0	0	0	0	0.0



# Informe Indicativo de Demanda 2023-2043

AÑO 5	2027	0	0	0	0	0	0	0	0	0	0	0	0	0.0
AÑO 6	2028	0	0	0	0	0	0	0	0	0	0	0	0	0.0
AÑO 7	2029	0	0	0	0	0	0	0	0	0	0	0	0	0.0
AÑO 8	2030	0	0	0	0	0	0	0	0	0	0	0	0	0.0
AÑO 9	2031	0	0	0	0	0	0	0	0	0	0	0	0	0.0
AÑO 10	2032	0	0	0	0	0	0	0	0	0	0	0	0	0.0
AÑO 11	2033	0	0	0	0	0	0	0	0	0	0	0	0	0.0
AÑO 12	2034	0	0	0	0	0	0	0	0	0	0	0	0	0.0
AÑO 13	2035	0	0	0	0	0	0	0	0	0	0	0	0	0.0
AÑO 14	2036	0	0	0	0	0	0	0	0	0	0	0	0	0.0
AÑO 15	2037	0	0	0	0	0	0	0	0	0	0	0	0	0.0
AÑO 16	2038	0	0	0	0	0	0	0	0	0	0	0	0	0.0
AÑO 17	2039	0	0	0	0	0	0	0	0	0	0	0	0	0.0
AÑO 18	2040	0	0	0	0	0	0	0	0	0	0	0	0	0.0
AÑO 19	2041	0	0	0	0	0	0	0	0	0	0	0	0	0.0
AÑO 20	2042	0	0	0	0	0	0	0	0	0	0	0	0	0.0
AÑO 21	2043	0	0	0	0	0	0	0	0	0	0	0	0	0.0

Potencia (MW)														
	Año	Ene	Feb	Mar	Abr	May	Jun	Jul	Ago	Sep	Oct	Nov	Dic	MAX
AÑO 1	2023	0	0	0	0	0	0	0	0	0	0	0	0	0
AÑO 2	2024	0	0	0	0	0	0	0	0	0	0	0	0	0
AÑO 3	2025	0	0	0	0	0	0	0	0	0	0	0	0	0
AÑO 4	2026	0	0	0	0	0	0	0	0	0	0	0	0	0
AÑO 5	2027	0	0	0	0	0	0	0	0	0	0	0	0	0
AÑO 6	2028	0	0	0	0	0	0	0	0	0	0	0	0	0
AÑO 7	2029	0	0	0	0	0	0	0	0	0	0	0	0	0
AÑO 8	2030	0	0	0	0	0	0	0	0	0	0	0	0	0
AÑO 9	2031	0	0	0	0	0	0	0	0	0	0	0	0	0
AÑO 10	2032	0	0	0	0	0	0	0	0	0	0	0	0	0
AÑO 11	2033	0	0	0	0	0	0	0	0	0	0	0	0	0
AÑO 12	2034	0	0	0	0	0	0	0	0	0	0	0	0	0
AÑO 13	2035	0	0	0	0	0	0	0	0	0	0	0	0	0



## Informe Indicativo de Demanda 2023-2043

AÑO 14	2036	0	0	0	0	0	0	0	0	0	0	0	0	0
AÑO 15	2037	0	0	0	0	0	0	0	0	0	0	0	0	0
AÑO 16	2038	0	0	0	0	0	0	0	0	0	0	0	0	0
AÑO 17	2039	0	0	0	0	0	0	0	0	0	0	0	0	0
AÑO 18	2040	0	0	0	0	0	0	0	0	0	0	0	0	0
AÑO 19	2041	0	0	0	0	0	0	0	0	0	0	0	0	0
AÑO 20	2042	0	0	0	0	0	0	0	0	0	0	0	0	0
AÑO 21	2043	0	0	0	0	0	0	0	0	0	0	0	0	0



### **1.466 Información suministrada por ROMERO PLAZA BUGABA**

Mediante el formulario del Informe Indicativo de Demanda, Romero Plaza Bugaba presentó las proyecciones de crecimiento de la demanda, consumo de energía, curvas típicas y demanda máxima, para los siguientes veintiún (21) años.

El CND en cumplimiento de lo establecido en el numeral 5.1.1.5 de las Reglas Comerciales, el CND deberá analizar la coherencia de la información suministrada, pudiendo solicitar aclaraciones, realizar observaciones y requerir justificadamente modificaciones, para establecer la base de datos de demanda a utilizar, procedió a la validación de la información suministrada a través de los siguientes pasos:

Con los datos suministrados por la empresa se realizaron las comparaciones de la información recibida a las cuales no se le encontraron inconsistencias, por lo que la proyección suministrada fue utilizada en la confección del Informe Indicativo de Demandas

En La Tabla 466 se muestran los datos suministrados para el punto de medición Romero Plaza Bugaba.





# Informe Indicativo de Demanda 2023-2043

**TABLA #466**  
**DATOS PARA EL INFORME INDICATIVO DE DEMANDA**  
**PROYECTOS - DATOS**  
**PUNTO DE MEDICIÓN: ROMERO PLAZA BUGABA**  
**PERIODO: 2023-2043**

Energía (MWh)														
	Año	Ene	Feb	Mar	Abr	May	Jun	Jul	Ago	Sep	Oct	Nov	Dic	TOTAL
AÑO 1	2023	140.53	141.48	142.97	151.13	147.65	145.92	144.18	149.01	138.13	149.01	139.34	136.02	1725.37
AÑO 2	2024	140.53	141.48	142.97	151.13	147.65	145.92	144.18	149.01	138.13	149.01	139.34	136.02	1725.37
AÑO 3	2025	140.53	141.48	142.97	151.13	147.65	145.92	144.18	149.01	138.13	149.01	139.34	136.02	1725.37
AÑO 4	2026	140.53	141.48	142.97	151.13	147.65	145.92	144.18	149.01	138.13	149.01	139.34	136.02	1725.37
AÑO 5	2027	140.53	141.48	142.97	151.13	147.65	145.92	144.18	149.01	138.13	149.01	139.34	136.02	1725.37
AÑO 6	2028	140.53	141.48	142.97	151.13	147.65	145.92	144.18	149.01	138.13	149.01	139.34	136.02	1725.37
AÑO 7	2029	140.53	141.48	142.97	151.13	147.65	145.92	144.18	149.01	138.13	149.01	139.34	136.02	1725.37
AÑO 8	2030	140.53	141.48	142.97	151.13	147.65	145.92	144.18	149.01	138.13	149.01	139.34	136.02	1725.37
AÑO 9	2031	140.53	141.48	142.97	151.13	147.65	145.92	144.18	149.01	138.13	149.01	139.34	136.02	1725.37
AÑO 10	2032	140.53	141.48	142.97	151.13	147.65	145.92	144.18	149.01	138.13	149.01	139.34	136.02	1725.37
AÑO 11	2033	140.53	141.48	142.97	151.13	147.65	145.92	144.18	149.01	138.13	149.01	139.34	136.02	1725.37
AÑO 12	2034	140.53	141.48	142.97	151.13	147.65	145.92	144.18	149.01	138.13	149.01	139.34	136.02	1725.37
AÑO 13	2035	140.53	141.48	142.97	151.13	147.65	145.92	144.18	149.01	138.13	149.01	139.34	136.02	1725.37
AÑO 14	2036	140.53	141.48	142.97	151.13	147.65	145.92	144.18	149.01	138.13	149.01	139.34	136.02	1725.37
AÑO 15	2037	140.53	141.48	142.97	151.13	147.65	145.92	144.18	149.01	138.13	149.01	139.34	136.02	1725.37
AÑO 16	2038	140.53	141.48	142.97	151.13	147.65	145.92	144.18	149.01	138.13	149.01	139.34	136.02	1725.37
AÑO 17	2039	140.53	141.48	142.97	151.13	147.65	145.92	144.18	149.01	138.13	149.01	139.34	136.02	1725.37
AÑO 18	2040	140.53	141.48	142.97	151.13	147.65	145.92	144.18	149.01	138.13	149.01	139.34	136.02	1725.37
AÑO 19	2041	140.53	141.48	142.97	151.13	147.65	145.92	144.18	149.01	138.13	149.01	139.34	136.02	1725.37
AÑO 20	2042	140.53	141.48	142.97	151.13	147.65	145.92	144.18	149.01	138.13	149.01	139.34	136.02	1725.37
AÑO 21	2043	140.53	141.48	142.97	151.13	147.65	145.92	144.18	149.01	138.13	149.01	139.34	136.02	1725.37

Factor de Carga														
	Año	Ene	Feb	Mar	Abr	May	Jun	Jul	Ago	Sep	Oct	Nov	Dic	PROM
AÑO 1	2023	0	0	0	0	0	0	0	0	0	0	0	0	0.0
AÑO 2	2024	0	0	0	0	0	0	0	0	0	0	0	0	0.0
AÑO 3	2025	0	0	0	0	0	0	0	0	0	0	0	0	0.0
AÑO 4	2026	0	0	0	0	0	0	0	0	0	0	0	0	0.0



## Informe Indicativo de Demanda 2023-2043

AÑO 5	2027	0	0	0	0	0	0	0	0	0	0	0	0	0.0
AÑO 6	2028	0	0	0	0	0	0	0	0	0	0	0	0	0.0
AÑO 7	2029	0	0	0	0	0	0	0	0	0	0	0	0	0.0
AÑO 8	2030	0	0	0	0	0	0	0	0	0	0	0	0	0.0
AÑO 9	2031	0	0	0	0	0	0	0	0	0	0	0	0	0.0
AÑO 10	2032	0	0	0	0	0	0	0	0	0	0	0	0	0.0
AÑO 11	2033	0	0	0	0	0	0	0	0	0	0	0	0	0.0
AÑO 12	2034	0	0	0	0	0	0	0	0	0	0	0	0	0.0
AÑO 13	2035	0	0	0	0	0	0	0	0	0	0	0	0	0.0
AÑO 14	2036	0	0	0	0	0	0	0	0	0	0	0	0	0.0
AÑO 15	2037	0	0	0	0	0	0	0	0	0	0	0	0	0.0
AÑO 16	2038	0	0	0	0	0	0	0	0	0	0	0	0	0.0
AÑO 17	2039	0	0	0	0	0	0	0	0	0	0	0	0	0.0
AÑO 18	2040	0	0	0	0	0	0	0	0	0	0	0	0	0.0
AÑO 19	2041	0	0	0	0	0	0	0	0	0	0	0	0	0.0
AÑO 20	2042	0	0	0	0	0	0	0	0	0	0	0	0	0.0
AÑO 21	2043	0	0	0	0	0	0	0	0	0	0	0	0	0.0

Potencia (MW)														
	Año	Ene	Feb	Mar	Abr	May	Jun	Jul	Ago	Sep	Oct	Nov	Dic	MAX
AÑO 1	2023	0	0	0	0	0	0	0	0	0	0	0	0	0
AÑO 2	2024	0	0	0	0	0	0	0	0	0	0	0	0	0
AÑO 3	2025	0	0	0	0	0	0	0	0	0	0	0	0	0
AÑO 4	2026	0	0	0	0	0	0	0	0	0	0	0	0	0
AÑO 5	2027	0	0	0	0	0	0	0	0	0	0	0	0	0
AÑO 6	2028	0	0	0	0	0	0	0	0	0	0	0	0	0
AÑO 7	2029	0	0	0	0	0	0	0	0	0	0	0	0	0
AÑO 8	2030	0	0	0	0	0	0	0	0	0	0	0	0	0
AÑO 9	2031	0	0	0	0	0	0	0	0	0	0	0	0	0
AÑO 10	2032	0	0	0	0	0	0	0	0	0	0	0	0	0
AÑO 11	2033	0	0	0	0	0	0	0	0	0	0	0	0	0
AÑO 12	2034	0	0	0	0	0	0	0	0	0	0	0	0	0
AÑO 13	2035	0	0	0	0	0	0	0	0	0	0	0	0	0



## Informe Indicativo de Demanda 2023-2043

AÑO 14	2036	0	0	0	0	0	0	0	0	0	0	0	0	0
AÑO 15	2037	0	0	0	0	0	0	0	0	0	0	0	0	0
AÑO 16	2038	0	0	0	0	0	0	0	0	0	0	0	0	0
AÑO 17	2039	0	0	0	0	0	0	0	0	0	0	0	0	0
AÑO 18	2040	0	0	0	0	0	0	0	0	0	0	0	0	0
AÑO 19	2041	0	0	0	0	0	0	0	0	0	0	0	0	0
AÑO 20	2042	0	0	0	0	0	0	0	0	0	0	0	0	0
AÑO 21	2043	0	0	0	0	0	0	0	0	0	0	0	0	0



### **1.467 Información suministrada por ROMERO DOLEGUITA**

Mediante el formulario del Informe Indicativo de Demanda, Romero Doleguita presentó las proyecciones de crecimiento de la demanda, consumo de energía, curvas típicas y demanda máxima, para los siguientes veintiún (21) años.

El CND en cumplimiento de lo establecido en el numeral 5.1.1.5 de las Reglas Comerciales, el CND deberá analizar la coherencia de la información suministrada, pudiendo solicitar aclaraciones, realizar observaciones y requerir justificadamente modificaciones, para establecer la base de datos de demanda a utilizar, procedió a la validación de la información suministrada a través de los siguientes pasos:

Con los datos suministrados por la empresa se realizaron las comparaciones de la información recibida a las cuales no se le encontraron inconsistencias, por lo que la proyección suministrada fue utilizada en la confección del Informe Indicativo de Demandas

En La Tabla 467 se muestran los datos suministrados para el punto de medición Romero Doleguita.



# Informe Indicativo de Demanda 2023-2043

**TABLA #467**  
**DATOS PARA EL INFORME INDICATIVO DE DEMANDA**  
**PROYECTOS - DATOS**  
**PUNTO DE MEDICIÓN: ROMERO DOLEGUITA**  
**PERIODO: 2023-2043**

Energía (MWh)														
	Año	Ene	Feb	Mar	Abr	May	Jun	Jul	Ago	Sep	Oct	Nov	Dic	TOTAL
AÑO 1	2023	128.26	114.83	128.53	144.43	132.91	126.34	137.57	130.17	129.63	129.63	130.72	124.42	1557.43
AÑO 2	2024	128.26	114.83	128.53	144.43	132.91	126.34	137.57	130.17	129.63	129.63	130.72	124.42	1557.43
AÑO 3	2025	128.26	114.83	128.53	144.43	132.91	126.34	137.57	130.17	129.63	129.63	130.72	124.42	1557.43
AÑO 4	2026	128.26	114.83	128.53	144.43	132.91	126.34	137.57	130.17	129.63	129.63	130.72	124.42	1557.43
AÑO 5	2027	128.26	114.83	128.53	144.43	132.91	126.34	137.57	130.17	129.63	129.63	130.72	124.42	1557.43
AÑO 6	2028	128.26	114.83	128.53	144.43	132.91	126.34	137.57	130.17	129.63	129.63	130.72	124.42	1557.43
AÑO 7	2029	128.26	114.83	128.53	144.43	132.91	126.34	137.57	130.17	129.63	129.63	130.72	124.42	1557.43
AÑO 8	2030	128.26	114.83	128.53	144.43	132.91	126.34	137.57	130.17	129.63	129.63	130.72	124.42	1557.43
AÑO 9	2031	128.26	114.83	128.53	144.43	132.91	126.34	137.57	130.17	129.63	129.63	130.72	124.42	1557.43
AÑO 10	2032	128.26	114.83	128.53	144.43	132.91	126.34	137.57	130.17	129.63	129.63	130.72	124.42	1557.43
AÑO 11	2033	128.26	114.83	128.53	144.43	132.91	126.34	137.57	130.17	129.63	129.63	130.72	124.42	1557.43
AÑO 12	2034	128.26	114.83	128.53	144.43	132.91	126.34	137.57	130.17	129.63	129.63	130.72	124.42	1557.43
AÑO 13	2035	128.26	114.83	128.53	144.43	132.91	126.34	137.57	130.17	129.63	129.63	130.72	124.42	1557.43
AÑO 14	2036	128.26	114.83	128.53	144.43	132.91	126.34	137.57	130.17	129.63	129.63	130.72	124.42	1557.43
AÑO 15	2037	128.26	114.83	128.53	144.43	132.91	126.34	137.57	130.17	129.63	129.63	130.72	124.42	1557.43
AÑO 16	2038	128.26	114.83	128.53	144.43	132.91	126.34	137.57	130.17	129.63	129.63	130.72	124.42	1557.43
AÑO 17	2039	128.26	114.83	128.53	144.43	132.91	126.34	137.57	130.17	129.63	129.63	130.72	124.42	1557.43
AÑO 18	2040	128.26	114.83	128.53	144.43	132.91	126.34	137.57	130.17	129.63	129.63	130.72	124.42	1557.43
AÑO 19	2041	128.26	114.83	128.53	144.43	132.91	126.34	137.57	130.17	129.63	129.63	130.72	124.42	1557.43
AÑO 20	2042	128.26	114.83	128.53	144.43	132.91	126.34	137.57	130.17	129.63	129.63	130.72	124.42	1557.43
AÑO 21	2043	128.26	114.83	128.53	144.43	132.91	126.34	137.57	130.17	129.63	129.63	130.72	124.42	1557.43

Factor de Carga														
	Año	Ene	Feb	Mar	Abr	May	Jun	Jul	Ago	Sep	Oct	Nov	Dic	PROM
AÑO 1	2023	0	0	0	0	0	0	0	0	0	0	0	0	0.0
AÑO 2	2024	0	0	0	0	0	0	0	0	0	0	0	0	0.0
AÑO 3	2025	0	0	0	0	0	0	0	0	0	0	0	0	0.0
AÑO 4	2026	0	0	0	0	0	0	0	0	0	0	0	0	0.0



# Informe Indicativo de Demanda 2023-2043

AÑO 5	2027	0	0	0	0	0	0	0	0	0	0	0	0	0.0
AÑO 6	2028	0	0	0	0	0	0	0	0	0	0	0	0	0.0
AÑO 7	2029	0	0	0	0	0	0	0	0	0	0	0	0	0.0
AÑO 8	2030	0	0	0	0	0	0	0	0	0	0	0	0	0.0
AÑO 9	2031	0	0	0	0	0	0	0	0	0	0	0	0	0.0
AÑO 10	2032	0	0	0	0	0	0	0	0	0	0	0	0	0.0
AÑO 11	2033	0	0	0	0	0	0	0	0	0	0	0	0	0.0
AÑO 12	2034	0	0	0	0	0	0	0	0	0	0	0	0	0.0
AÑO 13	2035	0	0	0	0	0	0	0	0	0	0	0	0	0.0
AÑO 14	2036	0	0	0	0	0	0	0	0	0	0	0	0	0.0
AÑO 15	2037	0	0	0	0	0	0	0	0	0	0	0	0	0.0
AÑO 16	2038	0	0	0	0	0	0	0	0	0	0	0	0	0.0
AÑO 17	2039	0	0	0	0	0	0	0	0	0	0	0	0	0.0
AÑO 18	2040	0	0	0	0	0	0	0	0	0	0	0	0	0.0
AÑO 19	2041	0	0	0	0	0	0	0	0	0	0	0	0	0.0
AÑO 20	2042	0	0	0	0	0	0	0	0	0	0	0	0	0.0
AÑO 21	2043	0	0	0	0	0	0	0	0	0	0	0	0	0.0

Potencia (MW)														
	Año	Ene	Feb	Mar	Abr	May	Jun	Jul	Ago	Sep	Oct	Nov	Dic	MAX
AÑO 1	2023	0	0	0	0	0	0	0	0	0	0	0	0	0
AÑO 2	2024	0	0	0	0	0	0	0	0	0	0	0	0	0
AÑO 3	2025	0	0	0	0	0	0	0	0	0	0	0	0	0
AÑO 4	2026	0	0	0	0	0	0	0	0	0	0	0	0	0
AÑO 5	2027	0	0	0	0	0	0	0	0	0	0	0	0	0
AÑO 6	2028	0	0	0	0	0	0	0	0	0	0	0	0	0
AÑO 7	2029	0	0	0	0	0	0	0	0	0	0	0	0	0
AÑO 8	2030	0	0	0	0	0	0	0	0	0	0	0	0	0
AÑO 9	2031	0	0	0	0	0	0	0	0	0	0	0	0	0
AÑO 10	2032	0	0	0	0	0	0	0	0	0	0	0	0	0
AÑO 11	2033	0	0	0	0	0	0	0	0	0	0	0	0	0
AÑO 12	2034	0	0	0	0	0	0	0	0	0	0	0	0	0
AÑO 13	2035	0	0	0	0	0	0	0	0	0	0	0	0	0



## Informe Indicativo de Demanda 2023-2043

AÑO 14	2036	0	0	0	0	0	0	0	0	0	0	0	0	0
AÑO 15	2037	0	0	0	0	0	0	0	0	0	0	0	0	0
AÑO 16	2038	0	0	0	0	0	0	0	0	0	0	0	0	0
AÑO 17	2039	0	0	0	0	0	0	0	0	0	0	0	0	0
AÑO 18	2040	0	0	0	0	0	0	0	0	0	0	0	0	0
AÑO 19	2041	0	0	0	0	0	0	0	0	0	0	0	0	0
AÑO 20	2042	0	0	0	0	0	0	0	0	0	0	0	0	0
AÑO 21	2043	0	0	0	0	0	0	0	0	0	0	0	0	0



### **1.468 Información suministrada por ROMERO LA RIVIERA**

Mediante el formulario del Informe Indicativo de Demanda, Romero La Riviera presentó las proyecciones de crecimiento de la demanda, consumo de energía, curvas típicas y demanda máxima, para los siguientes veintiún (21) años.

El CND en cumplimiento de lo establecido en el numeral 5.1.1.5 de las Reglas Comerciales, el CND deberá analizar la coherencia de la información suministrada, pudiendo solicitar aclaraciones, realizar observaciones y requerir justificadamente modificaciones, para establecer la base de datos de demanda a utilizar, procedió a la validación de la información suministrada a través de los siguientes pasos:

Con los datos suministrados por la empresa se realizaron las comparaciones de la información recibida a las cuales no se le encontraron inconsistencias, por lo que la proyección suministrada fue utilizada en la confección del Informe Indicativo de Demandas

En La Tabla 468 se muestran los datos suministrados para el punto de medición Romero La Riviera.





# Informe Indicativo de Demanda 2023-2043

TABLA #468  
DATOS PARA EL INFORME INDICATIVO DE DEMANDA  
PROYECTOS - DATOS  
PUNTO DE MEDICIÓN: ROMERO LA RIVIERA  
PERIODO: 2023-2043

Energía (MWh)														
	Año	Ene	Feb	Mar	Abr	May	Jun	Jul	Ago	Sep	Oct	Nov	Dic	TOTAL
AÑO 1	2023	110.02	94.5	108.67	98.89	109.01	104.96	107.32	107.32	111.71	107.66	99.56	104.29	1263.93
AÑO 2	2024	110.02	94.5	108.67	98.89	109.01	104.96	107.32	107.32	111.71	107.66	99.56	104.29	1263.93
AÑO 3	2025	110.02	94.5	108.67	98.89	109.01	104.96	107.32	107.32	111.71	107.66	99.56	104.29	1263.93
AÑO 4	2026	110.02	94.5	108.67	98.89	109.01	104.96	107.32	107.32	111.71	107.66	99.56	104.29	1263.93
AÑO 5	2027	110.02	94.5	108.67	98.89	109.01	104.96	107.32	107.32	111.71	107.66	99.56	104.29	1263.93
AÑO 6	2028	110.02	94.5	108.67	98.89	109.01	104.96	107.32	107.32	111.71	107.66	99.56	104.29	1263.93
AÑO 7	2029	110.02	94.5	108.67	98.89	109.01	104.96	107.32	107.32	111.71	107.66	99.56	104.29	1263.93
AÑO 8	2030	110.02	94.5	108.67	98.89	109.01	104.96	107.32	107.32	111.71	107.66	99.56	104.29	1263.93
AÑO 9	2031	110.02	94.5	108.67	98.89	109.01	104.96	107.32	107.32	111.71	107.66	99.56	104.29	1263.93
AÑO 10	2032	110.02	94.5	108.67	98.89	109.01	104.96	107.32	107.32	111.71	107.66	99.56	104.29	1263.93
AÑO 11	2033	110.02	94.5	108.67	98.89	109.01	104.96	107.32	107.32	111.71	107.66	99.56	104.29	1263.93
AÑO 12	2034	110.02	94.5	108.67	98.89	109.01	104.96	107.32	107.32	111.71	107.66	99.56	104.29	1263.93
AÑO 13	2035	110.02	94.5	108.67	98.89	109.01	104.96	107.32	107.32	111.71	107.66	99.56	104.29	1263.93
AÑO 14	2036	110.02	94.5	108.67	98.89	109.01	104.96	107.32	107.32	111.71	107.66	99.56	104.29	1263.93
AÑO 15	2037	110.02	94.5	108.67	98.89	109.01	104.96	107.32	107.32	111.71	107.66	99.56	104.29	1263.93
AÑO 16	2038	110.02	94.5	108.67	98.89	109.01	104.96	107.32	107.32	111.71	107.66	99.56	104.29	1263.93
AÑO 17	2039	110.02	94.5	108.67	98.89	109.01	104.96	107.32	107.32	111.71	107.66	99.56	104.29	1263.93
AÑO 18	2040	110.02	94.5	108.67	98.89	109.01	104.96	107.32	107.32	111.71	107.66	99.56	104.29	1263.93
AÑO 19	2041	110.02	94.5	108.67	98.89	109.01	104.96	107.32	107.32	111.71	107.66	99.56	104.29	1263.93
AÑO 20	2042	110.02	94.5	108.67	98.89	109.01	104.96	107.32	107.32	111.71	107.66	99.56	104.29	1263.93
AÑO 21	2043	110.02	94.5	108.67	98.89	109.01	104.96	107.32	107.32	111.71	107.66	99.56	104.29	1263.93

Factor de Carga														
	Año	Ene	Feb	Mar	Abr	May	Jun	Jul	Ago	Sep	Oct	Nov	Dic	PROM
AÑO 1	2023	0	0	0	0	0	0	0	0	0	0	0	0	0.0
AÑO 2	2024	0	0	0	0	0	0	0	0	0	0	0	0	0.0
AÑO 3	2025	0	0	0	0	0	0	0	0	0	0	0	0	0.0
AÑO 4	2026	0	0	0	0	0	0	0	0	0	0	0	0	0.0



# Informe Indicativo de Demanda 2023-2043

AÑO 5	2027	0	0	0	0	0	0	0	0	0	0	0	0	0.0
AÑO 6	2028	0	0	0	0	0	0	0	0	0	0	0	0	0.0
AÑO 7	2029	0	0	0	0	0	0	0	0	0	0	0	0	0.0
AÑO 8	2030	0	0	0	0	0	0	0	0	0	0	0	0	0.0
AÑO 9	2031	0	0	0	0	0	0	0	0	0	0	0	0	0.0
AÑO 10	2032	0	0	0	0	0	0	0	0	0	0	0	0	0.0
AÑO 11	2033	0	0	0	0	0	0	0	0	0	0	0	0	0.0
AÑO 12	2034	0	0	0	0	0	0	0	0	0	0	0	0	0.0
AÑO 13	2035	0	0	0	0	0	0	0	0	0	0	0	0	0.0
AÑO 14	2036	0	0	0	0	0	0	0	0	0	0	0	0	0.0
AÑO 15	2037	0	0	0	0	0	0	0	0	0	0	0	0	0.0
AÑO 16	2038	0	0	0	0	0	0	0	0	0	0	0	0	0.0
AÑO 17	2039	0	0	0	0	0	0	0	0	0	0	0	0	0.0
AÑO 18	2040	0	0	0	0	0	0	0	0	0	0	0	0	0.0
AÑO 19	2041	0	0	0	0	0	0	0	0	0	0	0	0	0.0
AÑO 20	2042	0	0	0	0	0	0	0	0	0	0	0	0	0.0
AÑO 21	2043	0	0	0	0	0	0	0	0	0	0	0	0	0.0

Potencia (MW)														
	Año	Ene	Feb	Mar	Abr	May	Jun	Jul	Ago	Sep	Oct	Nov	Dic	MAX
AÑO 1	2023	0	0	0	0	0	0	0	0	0	0	0	0	0
AÑO 2	2024	0	0	0	0	0	0	0	0	0	0	0	0	0
AÑO 3	2025	0	0	0	0	0	0	0	0	0	0	0	0	0
AÑO 4	2026	0	0	0	0	0	0	0	0	0	0	0	0	0
AÑO 5	2027	0	0	0	0	0	0	0	0	0	0	0	0	0
AÑO 6	2028	0	0	0	0	0	0	0	0	0	0	0	0	0
AÑO 7	2029	0	0	0	0	0	0	0	0	0	0	0	0	0
AÑO 8	2030	0	0	0	0	0	0	0	0	0	0	0	0	0
AÑO 9	2031	0	0	0	0	0	0	0	0	0	0	0	0	0
AÑO 10	2032	0	0	0	0	0	0	0	0	0	0	0	0	0
AÑO 11	2033	0	0	0	0	0	0	0	0	0	0	0	0	0
AÑO 12	2034	0	0	0	0	0	0	0	0	0	0	0	0	0
AÑO 13	2035	0	0	0	0	0	0	0	0	0	0	0	0	0



## Informe Indicativo de Demanda 2023-2043

AÑO 14	2036	0	0	0	0	0	0	0	0	0	0	0	0	0
AÑO 15	2037	0	0	0	0	0	0	0	0	0	0	0	0	0
AÑO 16	2038	0	0	0	0	0	0	0	0	0	0	0	0	0
AÑO 17	2039	0	0	0	0	0	0	0	0	0	0	0	0	0
AÑO 18	2040	0	0	0	0	0	0	0	0	0	0	0	0	0
AÑO 19	2041	0	0	0	0	0	0	0	0	0	0	0	0	0
AÑO 20	2042	0	0	0	0	0	0	0	0	0	0	0	0	0
AÑO 21	2043	0	0	0	0	0	0	0	0	0	0	0	0	0



### **1.469 Información suministrada por ROMERO PARQUE DAVID**

Mediante el formulario del Informe Indicativo de Demanda, Romero Parque David presentó las proyecciones de crecimiento de la demanda, consumo de energía, curvas típicas y demanda máxima, para los siguientes veintiún (21) años.

El CND en cumplimiento de lo establecido en el numeral 5.1.1.5 de las Reglas Comerciales, el CND deberá analizar la coherencia de la información suministrada, pudiendo solicitar aclaraciones, realizar observaciones y requerir justificadamente modificaciones, para establecer la base de datos de demanda a utilizar, procedió a la validación de la información suministrada a través de los siguientes pasos:

Con los datos suministrados por la empresa se realizaron las comparaciones de la información recibida a las cuales no se le encontraron inconsistencias, por lo que la proyección suministrada fue utilizada en la confección del Informe Indicativo de Demandas

En La Tabla 469 se muestran los datos suministrados para el punto de medición Romero Parque David.



# Informe Indicativo de Demanda 2023-2043

**TABLA #469**  
**DATOS PARA EL INFORME INDICATIVO DE DEMANDA**  
**PROYECTOS - DATOS**  
**PUNTO DE MEDICIÓN: ROMERO PARQUE DAVID**  
**PERIODO: 2023-2043**

Energía (MWh)														
	Año	Ene	Feb	Mar	Abr	May	Jun	Jul	Ago	Sep	Oct	Nov	Dic	TOTAL
AÑO 1	2023	130.26	106.82	146.4	136.6	126.8	124.49	126.42	122.96	129.1	125.65	134.1	126.03	1535.62
AÑO 2	2024	130.26	106.82	146.4	136.6	126.8	124.49	126.42	122.96	129.1	125.65	134.1	126.03	1535.62
AÑO 3	2025	130.26	106.82	146.4	136.6	126.8	124.49	126.42	122.96	129.1	125.65	134.1	126.03	1535.62
AÑO 4	2026	130.26	106.82	146.4	136.6	126.8	124.49	126.42	122.96	129.1	125.65	134.1	126.03	1535.62
AÑO 5	2027	130.26	106.82	146.4	136.6	126.8	124.49	126.42	122.96	129.1	125.65	134.1	126.03	1535.62
AÑO 6	2028	130.26	106.82	146.4	136.6	126.8	124.49	126.42	122.96	129.1	125.65	134.1	126.03	1535.62
AÑO 7	2029	130.26	106.82	146.4	136.6	126.8	124.49	126.42	122.96	129.1	125.65	134.1	126.03	1535.62
AÑO 8	2030	130.26	106.82	146.4	136.6	126.8	124.49	126.42	122.96	129.1	125.65	134.1	126.03	1535.62
AÑO 9	2031	130.26	106.82	146.4	136.6	126.8	124.49	126.42	122.96	129.1	125.65	134.1	126.03	1535.62
AÑO 10	2032	130.26	106.82	146.4	136.6	126.8	124.49	126.42	122.96	129.1	125.65	134.1	126.03	1535.62
AÑO 11	2033	130.26	106.82	146.4	136.6	126.8	124.49	126.42	122.96	129.1	125.65	134.1	126.03	1535.62
AÑO 12	2034	130.26	106.82	146.4	136.6	126.8	124.49	126.42	122.96	129.1	125.65	134.1	126.03	1535.62
AÑO 13	2035	130.26	106.82	146.4	136.6	126.8	124.49	126.42	122.96	129.1	125.65	134.1	126.03	1535.62
AÑO 14	2036	130.26	106.82	146.4	136.6	126.8	124.49	126.42	122.96	129.1	125.65	134.1	126.03	1535.62
AÑO 15	2037	130.26	106.82	146.4	136.6	126.8	124.49	126.42	122.96	129.1	125.65	134.1	126.03	1535.62
AÑO 16	2038	130.26	106.82	146.4	136.6	126.8	124.49	126.42	122.96	129.1	125.65	134.1	126.03	1535.62
AÑO 17	2039	130.26	106.82	146.4	136.6	126.8	124.49	126.42	122.96	129.1	125.65	134.1	126.03	1535.62
AÑO 18	2040	130.26	106.82	146.4	136.6	126.8	124.49	126.42	122.96	129.1	125.65	134.1	126.03	1535.62
AÑO 19	2041	130.26	106.82	146.4	136.6	126.8	124.49	126.42	122.96	129.1	125.65	134.1	126.03	1535.62
AÑO 20	2042	130.26	106.82	146.4	136.6	126.8	124.49	126.42	122.96	129.1	125.65	134.1	126.03	1535.62
AÑO 21	2043	130.26	106.82	146.4	136.6	126.8	124.49	126.42	122.96	129.1	125.65	134.1	126.03	1535.62

Factor de Carga														
	Año	Ene	Feb	Mar	Abr	May	Jun	Jul	Ago	Sep	Oct	Nov	Dic	PROM
AÑO 1	2023	0	0	0	0	0	0	0	0	0	0	0	0	0.0
AÑO 2	2024	0	0	0	0	0	0	0	0	0	0	0	0	0.0
AÑO 3	2025	0	0	0	0	0	0	0	0	0	0	0	0	0.0
AÑO 4	2026	0	0	0	0	0	0	0	0	0	0	0	0	0.0



# Informe Indicativo de Demanda 2023-2043

AÑO 5	2027	0	0	0	0	0	0	0	0	0	0	0	0	0.0
AÑO 6	2028	0	0	0	0	0	0	0	0	0	0	0	0	0.0
AÑO 7	2029	0	0	0	0	0	0	0	0	0	0	0	0	0.0
AÑO 8	2030	0	0	0	0	0	0	0	0	0	0	0	0	0.0
AÑO 9	2031	0	0	0	0	0	0	0	0	0	0	0	0	0.0
AÑO 10	2032	0	0	0	0	0	0	0	0	0	0	0	0	0.0
AÑO 11	2033	0	0	0	0	0	0	0	0	0	0	0	0	0.0
AÑO 12	2034	0	0	0	0	0	0	0	0	0	0	0	0	0.0
AÑO 13	2035	0	0	0	0	0	0	0	0	0	0	0	0	0.0
AÑO 14	2036	0	0	0	0	0	0	0	0	0	0	0	0	0.0
AÑO 15	2037	0	0	0	0	0	0	0	0	0	0	0	0	0.0
AÑO 16	2038	0	0	0	0	0	0	0	0	0	0	0	0	0.0
AÑO 17	2039	0	0	0	0	0	0	0	0	0	0	0	0	0.0
AÑO 18	2040	0	0	0	0	0	0	0	0	0	0	0	0	0.0
AÑO 19	2041	0	0	0	0	0	0	0	0	0	0	0	0	0.0
AÑO 20	2042	0	0	0	0	0	0	0	0	0	0	0	0	0.0
AÑO 21	2043	0	0	0	0	0	0	0	0	0	0	0	0	0.0

Potencia (MW)														
	Año	Ene	Feb	Mar	Abr	May	Jun	Jul	Ago	Sep	Oct	Nov	Dic	MAX
AÑO 1	2023	0	0	0	0	0	0	0	0	0	0	0	0	0
AÑO 2	2024	0	0	0	0	0	0	0	0	0	0	0	0	0
AÑO 3	2025	0	0	0	0	0	0	0	0	0	0	0	0	0
AÑO 4	2026	0	0	0	0	0	0	0	0	0	0	0	0	0
AÑO 5	2027	0	0	0	0	0	0	0	0	0	0	0	0	0
AÑO 6	2028	0	0	0	0	0	0	0	0	0	0	0	0	0
AÑO 7	2029	0	0	0	0	0	0	0	0	0	0	0	0	0
AÑO 8	2030	0	0	0	0	0	0	0	0	0	0	0	0	0
AÑO 9	2031	0	0	0	0	0	0	0	0	0	0	0	0	0
AÑO 10	2032	0	0	0	0	0	0	0	0	0	0	0	0	0
AÑO 11	2033	0	0	0	0	0	0	0	0	0	0	0	0	0
AÑO 12	2034	0	0	0	0	0	0	0	0	0	0	0	0	0
AÑO 13	2035	0	0	0	0	0	0	0	0	0	0	0	0	0



## Informe Indicativo de Demanda 2023-2043

AÑO 14	2036	0	0	0	0	0	0	0	0	0	0	0	0	0
AÑO 15	2037	0	0	0	0	0	0	0	0	0	0	0	0	0
AÑO 16	2038	0	0	0	0	0	0	0	0	0	0	0	0	0
AÑO 17	2039	0	0	0	0	0	0	0	0	0	0	0	0	0
AÑO 18	2040	0	0	0	0	0	0	0	0	0	0	0	0	0
AÑO 19	2041	0	0	0	0	0	0	0	0	0	0	0	0	0
AÑO 20	2042	0	0	0	0	0	0	0	0	0	0	0	0	0
AÑO 21	2043	0	0	0	0	0	0	0	0	0	0	0	0	0



### **1.470 Información suministrada por ROMERO SAN MATEO**

Mediante el formulario del Informe Indicativo de Demanda, Romero San Mateo presentó las proyecciones de crecimiento de la demanda, consumo de energía, curvas típicas y demanda máxima, para los siguientes veintiún (21) años.

El CND en cumplimiento de lo establecido en el numeral 5.1.1.5 de las Reglas Comerciales, el CND deberá analizar la coherencia de la información suministrada, pudiendo solicitar aclaraciones, realizar observaciones y requerir justificadamente modificaciones, para establecer la base de datos de demanda a utilizar, procedió a la validación de la información suministrada a través de los siguientes pasos:

Con los datos suministrados por la empresa se realizaron las comparaciones de la información recibida a las cuales no se le encontraron inconsistencias, por lo que la proyección suministrada fue utilizada en la confección del Informe Indicativo de Demandas

En La Tabla 470 se muestran los datos suministrados para el punto de medición Romero San Mateo.





# Informe Indicativo de Demanda 2023-2043

**TABLA #470**  
**DATOS PARA EL INFORME INDICATIVO DE DEMANDA**  
**PROYECTOS - DATOS**  
**PUNTO DE MEDICIÓN: ROMERO SAN MATEO**  
**PERIODO: 2023-2043**

Energía (MWh)														
	Año	Ene	Feb	Mar	Abr	May	Jun	Jul	Ago	Sep	Oct	Nov	Dic	TOTAL
AÑO 1	2023	187.32	163.4	184.53	349.13	182.53	179.15	175.76	178.15	174.96	175.76	187.72	176.56	2314.95
AÑO 2	2024	187.32	163.4	184.53	349.13	182.53	179.15	175.76	178.15	174.96	175.76	187.72	176.56	2314.95
AÑO 3	2025	187.32	163.4	184.53	349.13	182.53	179.15	175.76	178.15	174.96	175.76	187.72	176.56	2314.95
AÑO 4	2026	187.32	163.4	184.53	349.13	182.53	179.15	175.76	178.15	174.96	175.76	187.72	176.56	2314.95
AÑO 5	2027	187.32	163.4	184.53	349.13	182.53	179.15	175.76	178.15	174.96	175.76	187.72	176.56	2314.95
AÑO 6	2028	187.32	163.4	184.53	349.13	182.53	179.15	175.76	178.15	174.96	175.76	187.72	176.56	2314.95
AÑO 7	2029	187.32	163.4	184.53	349.13	182.53	179.15	175.76	178.15	174.96	175.76	187.72	176.56	2314.95
AÑO 8	2030	187.32	163.4	184.53	349.13	182.53	179.15	175.76	178.15	174.96	175.76	187.72	176.56	2314.95
AÑO 9	2031	187.32	163.4	184.53	349.13	182.53	179.15	175.76	178.15	174.96	175.76	187.72	176.56	2314.95
AÑO 10	2032	187.32	163.4	184.53	349.13	182.53	179.15	175.76	178.15	174.96	175.76	187.72	176.56	2314.95
AÑO 11	2033	187.32	163.4	184.53	349.13	182.53	179.15	175.76	178.15	174.96	175.76	187.72	176.56	2314.95
AÑO 12	2034	187.32	163.4	184.53	349.13	182.53	179.15	175.76	178.15	174.96	175.76	187.72	176.56	2314.95
AÑO 13	2035	187.32	163.4	184.53	349.13	182.53	179.15	175.76	178.15	174.96	175.76	187.72	176.56	2314.95
AÑO 14	2036	187.32	163.4	184.53	349.13	182.53	179.15	175.76	178.15	174.96	175.76	187.72	176.56	2314.95
AÑO 15	2037	187.32	163.4	184.53	349.13	182.53	179.15	175.76	178.15	174.96	175.76	187.72	176.56	2314.95
AÑO 16	2038	187.32	163.4	184.53	349.13	182.53	179.15	175.76	178.15	174.96	175.76	187.72	176.56	2314.95
AÑO 17	2039	187.32	163.4	184.53	349.13	182.53	179.15	175.76	178.15	174.96	175.76	187.72	176.56	2314.95
AÑO 18	2040	187.32	163.4	184.53	349.13	182.53	179.15	175.76	178.15	174.96	175.76	187.72	176.56	2314.95
AÑO 19	2041	187.32	163.4	184.53	349.13	182.53	179.15	175.76	178.15	174.96	175.76	187.72	176.56	2314.95
AÑO 20	2042	187.32	163.4	184.53	349.13	182.53	179.15	175.76	178.15	174.96	175.76	187.72	176.56	2314.95
AÑO 21	2043	187.32	163.4	184.53	349.13	182.53	179.15	175.76	178.15	174.96	175.76	187.72	176.56	2314.95

Factor de Carga														
	Año	Ene	Feb	Mar	Abr	May	Jun	Jul	Ago	Sep	Oct	Nov	Dic	PROM
AÑO 1	2023	0	0	0	0	0	0	0	0	0	0	0	0	0.0
AÑO 2	2024	0	0	0	0	0	0	0	0	0	0	0	0	0.0
AÑO 3	2025	0	0	0	0	0	0	0	0	0	0	0	0	0.0
AÑO 4	2026	0	0	0	0	0	0	0	0	0	0	0	0	0.0



## Informe Indicativo de Demanda 2023-2043

AÑO 5	2027	0	0	0	0	0	0	0	0	0	0	0	0	0.0
AÑO 6	2028	0	0	0	0	0	0	0	0	0	0	0	0	0.0
AÑO 7	2029	0	0	0	0	0	0	0	0	0	0	0	0	0.0
AÑO 8	2030	0	0	0	0	0	0	0	0	0	0	0	0	0.0
AÑO 9	2031	0	0	0	0	0	0	0	0	0	0	0	0	0.0
AÑO 10	2032	0	0	0	0	0	0	0	0	0	0	0	0	0.0
AÑO 11	2033	0	0	0	0	0	0	0	0	0	0	0	0	0.0
AÑO 12	2034	0	0	0	0	0	0	0	0	0	0	0	0	0.0
AÑO 13	2035	0	0	0	0	0	0	0	0	0	0	0	0	0.0
AÑO 14	2036	0	0	0	0	0	0	0	0	0	0	0	0	0.0
AÑO 15	2037	0	0	0	0	0	0	0	0	0	0	0	0	0.0
AÑO 16	2038	0	0	0	0	0	0	0	0	0	0	0	0	0.0
AÑO 17	2039	0	0	0	0	0	0	0	0	0	0	0	0	0.0
AÑO 18	2040	0	0	0	0	0	0	0	0	0	0	0	0	0.0
AÑO 19	2041	0	0	0	0	0	0	0	0	0	0	0	0	0.0
AÑO 20	2042	0	0	0	0	0	0	0	0	0	0	0	0	0.0
AÑO 21	2043	0	0	0	0	0	0	0	0	0	0	0	0	0.0

Potencia (MW)														
	Año	Ene	Feb	Mar	Abr	May	Jun	Jul	Ago	Sep	Oct	Nov	Dic	MAX
AÑO 1	2023	0	0	0	0	0	0	0	0	0	0	0	0	0
AÑO 2	2024	0	0	0	0	0	0	0	0	0	0	0	0	0
AÑO 3	2025	0	0	0	0	0	0	0	0	0	0	0	0	0
AÑO 4	2026	0	0	0	0	0	0	0	0	0	0	0	0	0
AÑO 5	2027	0	0	0	0	0	0	0	0	0	0	0	0	0
AÑO 6	2028	0	0	0	0	0	0	0	0	0	0	0	0	0
AÑO 7	2029	0	0	0	0	0	0	0	0	0	0	0	0	0
AÑO 8	2030	0	0	0	0	0	0	0	0	0	0	0	0	0
AÑO 9	2031	0	0	0	0	0	0	0	0	0	0	0	0	0
AÑO 10	2032	0	0	0	0	0	0	0	0	0	0	0	0	0
AÑO 11	2033	0	0	0	0	0	0	0	0	0	0	0	0	0
AÑO 12	2034	0	0	0	0	0	0	0	0	0	0	0	0	0
AÑO 13	2035	0	0	0	0	0	0	0	0	0	0	0	0	0



## Informe Indicativo de Demanda 2023-2043

AÑO 14	2036	0	0	0	0	0	0	0	0	0	0	0	0	0
AÑO 15	2037	0	0	0	0	0	0	0	0	0	0	0	0	0
AÑO 16	2038	0	0	0	0	0	0	0	0	0	0	0	0	0
AÑO 17	2039	0	0	0	0	0	0	0	0	0	0	0	0	0
AÑO 18	2040	0	0	0	0	0	0	0	0	0	0	0	0	0
AÑO 19	2041	0	0	0	0	0	0	0	0	0	0	0	0	0
AÑO 20	2042	0	0	0	0	0	0	0	0	0	0	0	0	0
AÑO 21	2043	0	0	0	0	0	0	0	0	0	0	0	0	0



### **1.471 Información suministrada por SÚPER RIBA SMITH ALTA PLAZA**

Mediante el formulario del Informe Indicativo de Demanda, Súper Riba Smith Alta Plaza presentó las proyecciones de crecimiento de la demanda, consumo de energía, curvas típicas y demanda máxima, para los siguientes veintiún (21) años.

El CND en cumplimiento de lo establecido en el numeral 5.1.1.5 de las Reglas Comerciales, el CND deberá analizar la coherencia de la información suministrada, pudiendo solicitar aclaraciones, realizar observaciones y requerir justificadamente modificaciones, para establecer la base de datos de demanda a utilizar, procedió a la validación de la información suministrada a través de los siguientes pasos:

Con los datos suministrados por la empresa se realizaron las comparaciones de la información recibida a las cuales no se le encontraron inconsistencias, por lo que la proyección suministrada fue utilizada en la confección del Informe Indicativo de Demandas

En La Tabla 471 se muestran los datos suministrados para el punto de medición Súper Riba Smith Alta Plaza.



# Informe Indicativo de Demanda 2023-2043

**TABLA #471**  
**DATOS PARA EL INFORME INDICATIVO DE DEMANDA**  
**PROYECTOS - DATOS**  
**PUNTO DE MEDICIÓN: SÚPER RIBA SMITH ALTA PLAZA**  
**PERIODO: 2023-2043**

Energía (MWh)														
	Año	Ene	Feb	Mar	Abr	May	Jun	Jul	Ago	Sep	Oct	Nov	Dic	TOTAL
AÑO 1	2023	235.9	218.95	247.85	244.25	237.11	224.52	239.48	234.68	229.2	239.7	227.31	243.21	2822.17
AÑO 2	2024	237.07	220.04	249.08	245.46	238.28	225.63	240.67	235.84	230.34	240.88	228.43	244.41	2836.14
AÑO 3	2025	237.07	220.04	249.08	245.46	238.28	225.63	240.67	235.84	230.34	240.88	228.43	244.41	2836.14
AÑO 4	2026	237.07	220.04	249.08	245.46	238.28	225.63	240.67	235.84	230.34	240.88	228.43	244.41	2836.14
AÑO 5	2027	237.07	220.04	249.08	245.46	238.28	225.63	240.67	235.84	230.34	240.88	228.43	244.41	2836.14
AÑO 6	2028	237.07	220.04	249.08	245.46	238.28	225.63	240.67	235.84	230.34	240.88	228.43	244.41	2836.14
AÑO 7	2029	237.07	220.04	249.08	245.46	238.28	225.63	240.67	235.84	230.34	240.88	228.43	244.41	2836.14
AÑO 8	2030	237.07	220.04	249.08	245.46	238.28	225.63	240.67	235.84	230.34	240.88	228.43	244.41	2836.14
AÑO 9	2031	237.07	220.04	249.08	245.46	238.28	225.63	240.67	235.84	230.34	240.88	228.43	244.41	2836.14
AÑO 10	2032	237.07	220.04	249.08	245.46	238.28	225.63	240.67	235.84	230.34	240.88	228.43	244.41	2836.14
AÑO 11	2033	237.07	220.04	249.08	245.46	238.28	225.63	240.67	235.84	230.34	240.88	228.43	244.41	2836.14
AÑO 12	2034	237.07	220.04	249.08	245.46	238.28	225.63	240.67	235.84	230.34	240.88	228.43	244.41	2836.14
AÑO 13	2035	237.07	220.04	249.08	245.46	238.28	225.63	240.67	235.84	230.34	240.88	228.43	244.41	2836.14
AÑO 14	2036	237.07	220.04	249.08	245.46	238.28	225.63	240.67	235.84	230.34	240.88	228.43	244.41	2836.14
AÑO 15	2037	237.07	220.04	249.08	245.46	238.28	225.63	240.67	235.84	230.34	240.88	228.43	244.41	2836.14
AÑO 16	2038	237.07	220.04	249.08	245.46	238.28	225.63	240.67	235.84	230.34	240.88	228.43	244.41	2836.14
AÑO 17	2039	237.07	220.04	249.08	245.46	238.28	225.63	240.67	235.84	230.34	240.88	228.43	244.41	2836.14
AÑO 18	2040	237.07	220.04	249.08	245.46	238.28	225.63	240.67	235.84	230.34	240.88	228.43	244.41	2836.14
AÑO 19	2041	237.07	220.04	249.08	245.46	238.28	225.63	240.67	235.84	230.34	240.88	228.43	244.41	2836.14
AÑO 20	2042	237.07	220.04	249.08	245.46	238.28	225.63	240.67	235.84	230.34	240.88	228.43	244.41	2836.14
AÑO 21	2043	237.07	220.04	249.08	245.46	238.28	225.63	240.67	235.84	230.34	240.88	228.43	244.41	2836.14

Factor de Carga														
	Año	Ene	Feb	Mar	Abr	May	Jun	Jul	Ago	Sep	Oct	Nov	Dic	PROM
AÑO 1	2023	0	0	0	0	0	0	0	0	0	0	0	0	0.0
AÑO 2	2024	0	0	0	0	0	0	0	0	0	0	0	0	0.0
AÑO 3	2025	0	0	0	0	0	0	0	0	0	0	0	0	0.0
AÑO 4	2026	0	0	0	0	0	0	0	0	0	0	0	0	0.0



## Informe Indicativo de Demanda 2023-2043

AÑO 5	2027	0	0	0	0	0	0	0	0	0	0	0	0	0.0
AÑO 6	2028	0	0	0	0	0	0	0	0	0	0	0	0	0.0
AÑO 7	2029	0	0	0	0	0	0	0	0	0	0	0	0	0.0
AÑO 8	2030	0	0	0	0	0	0	0	0	0	0	0	0	0.0
AÑO 9	2031	0	0	0	0	0	0	0	0	0	0	0	0	0.0
AÑO 10	2032	0	0	0	0	0	0	0	0	0	0	0	0	0.0
AÑO 11	2033	0	0	0	0	0	0	0	0	0	0	0	0	0.0
AÑO 12	2034	0	0	0	0	0	0	0	0	0	0	0	0	0.0
AÑO 13	2035	0	0	0	0	0	0	0	0	0	0	0	0	0.0
AÑO 14	2036	0	0	0	0	0	0	0	0	0	0	0	0	0.0
AÑO 15	2037	0	0	0	0	0	0	0	0	0	0	0	0	0.0
AÑO 16	2038	0	0	0	0	0	0	0	0	0	0	0	0	0.0
AÑO 17	2039	0	0	0	0	0	0	0	0	0	0	0	0	0.0
AÑO 18	2040	0	0	0	0	0	0	0	0	0	0	0	0	0.0
AÑO 19	2041	0	0	0	0	0	0	0	0	0	0	0	0	0.0
AÑO 20	2042	0	0	0	0	0	0	0	0	0	0	0	0	0.0
AÑO 21	2043	0	0	0	0	0	0	0	0	0	0	0	0	0.0

Potencia (MW)														
	Año	Ene	Feb	Mar	Abr	May	Jun	Jul	Ago	Sep	Oct	Nov	Dic	MAX
AÑO 1	2023	0	0	0	0	0	0	0	0	0	0	0	0	0
AÑO 2	2024	0	0	0	0	0	0	0	0	0	0	0	0	0
AÑO 3	2025	0	0	0	0	0	0	0	0	0	0	0	0	0
AÑO 4	2026	0	0	0	0	0	0	0	0	0	0	0	0	0
AÑO 5	2027	0	0	0	0	0	0	0	0	0	0	0	0	0
AÑO 6	2028	0	0	0	0	0	0	0	0	0	0	0	0	0
AÑO 7	2029	0	0	0	0	0	0	0	0	0	0	0	0	0
AÑO 8	2030	0	0	0	0	0	0	0	0	0	0	0	0	0
AÑO 9	2031	0	0	0	0	0	0	0	0	0	0	0	0	0
AÑO 10	2032	0	0	0	0	0	0	0	0	0	0	0	0	0
AÑO 11	2033	0	0	0	0	0	0	0	0	0	0	0	0	0
AÑO 12	2034	0	0	0	0	0	0	0	0	0	0	0	0	0
AÑO 13	2035	0	0	0	0	0	0	0	0	0	0	0	0	0



## Informe Indicativo de Demanda 2023-2043

AÑO 14	2036	0	0	0	0	0	0	0	0	0	0	0	0	0
AÑO 15	2037	0	0	0	0	0	0	0	0	0	0	0	0	0
AÑO 16	2038	0	0	0	0	0	0	0	0	0	0	0	0	0
AÑO 17	2039	0	0	0	0	0	0	0	0	0	0	0	0	0
AÑO 18	2040	0	0	0	0	0	0	0	0	0	0	0	0	0
AÑO 19	2041	0	0	0	0	0	0	0	0	0	0	0	0	0
AÑO 20	2042	0	0	0	0	0	0	0	0	0	0	0	0	0
AÑO 21	2043	0	0	0	0	0	0	0	0	0	0	0	0	0



### **1.472 Información suministrada por SÚPER RIBA SMITH BRISAS DEL GOLF**

Mediante el formulario del Informe Indicativo de Demanda, Súper Riba Smith Brisas Del Golf presentó las proyecciones de crecimiento de la demanda, consumo de energía, curvas típicas y demanda máxima, para los siguientes veintiún (21) años.

El CND en cumplimiento de lo establecido en el numeral 5.1.1.5 de las Reglas Comerciales, el CND deberá analizar la coherencia de la información suministrada, pudiendo solicitar aclaraciones, realizar observaciones y requerir justificadamente modificaciones, para establecer la base de datos de demanda a utilizar, procedió a la validación de la información suministrada a través de los siguientes pasos:

Con los datos suministrados por la empresa se realizaron las comparaciones de la información recibida a las cuales no se le encontraron inconsistencias, por lo que la proyección suministrada fue utilizada en la confección del Informe Indicativo de Demandas

En La Tabla 472 se muestran los datos suministrados para el punto de medición Súper Riba Smith Brisas Del Golf.





# Informe Indicativo de Demanda 2023-2043

**TABLA #472**  
**DATOS PARA EL INFORME INDICATIVO DE DEMANDA**  
**PROYECTOS - DATOS**  
**PUNTO DE MEDICIÓN: SÚPER RIBA SMITH BRISAS DEL GOLF**  
**PERIODO: 2023-2043**

Energía (MWh)														
	Año	Ene	Feb	Mar	Abr	May	Jun	Jul	Ago	Sep	Oct	Nov	Dic	TOTAL
AÑO 1	2023	329.61	296.94	328.79	311.58	321.37	304.86	322.1	325.95	311.18	330.12	307.57	340.59	3830.65
AÑO 2	2024	331.24	298.41	330.41	313.12	322.96	306.37	323.69	327.57	312.72	331.75	309.1	342.27	3849.61
AÑO 3	2025	331.24	298.41	330.41	313.12	322.96	306.37	323.69	327.57	312.72	331.75	309.1	342.27	3849.61
AÑO 4	2026	331.24	298.41	330.41	313.12	322.96	306.37	323.69	327.57	312.72	331.75	309.1	342.27	3849.61
AÑO 5	2027	331.24	298.41	330.41	313.12	322.96	306.37	323.69	327.57	312.72	331.75	309.1	342.27	3849.61
AÑO 6	2028	331.24	298.41	330.41	313.12	322.96	306.37	323.69	327.57	312.72	331.75	309.1	342.27	3849.61
AÑO 7	2029	331.24	298.41	330.41	313.12	322.96	306.37	323.69	327.57	312.72	331.75	309.1	342.27	3849.61
AÑO 8	2030	331.24	298.41	330.41	313.12	322.96	306.37	323.69	327.57	312.72	331.75	309.1	342.27	3849.61
AÑO 9	2031	331.24	298.41	330.41	313.12	322.96	306.37	323.69	327.57	312.72	331.75	309.1	342.27	3849.61
AÑO 10	2032	331.24	298.41	330.41	313.12	322.96	306.37	323.69	327.57	312.72	331.75	309.1	342.27	3849.61
AÑO 11	2033	331.24	298.41	330.41	313.12	322.96	306.37	323.69	327.57	312.72	331.75	309.1	342.27	3849.61
AÑO 12	2034	331.24	298.41	330.41	313.12	322.96	306.37	323.69	327.57	312.72	331.75	309.1	342.27	3849.61
AÑO 13	2035	331.24	298.41	330.41	313.12	322.96	306.37	323.69	327.57	312.72	331.75	309.1	342.27	3849.61
AÑO 14	2036	331.24	298.41	330.41	313.12	322.96	306.37	323.69	327.57	312.72	331.75	309.1	342.27	3849.61
AÑO 15	2037	331.24	298.41	330.41	313.12	322.96	306.37	323.69	327.57	312.72	331.75	309.1	342.27	3849.61
AÑO 16	2038	331.24	298.41	330.41	313.12	322.96	306.37	323.69	327.57	312.72	331.75	309.1	342.27	3849.61
AÑO 17	2039	331.24	298.41	330.41	313.12	322.96	306.37	323.69	327.57	312.72	331.75	309.1	342.27	3849.61
AÑO 18	2040	331.24	298.41	330.41	313.12	322.96	306.37	323.69	327.57	312.72	331.75	309.1	342.27	3849.61
AÑO 19	2041	331.24	298.41	330.41	313.12	322.96	306.37	323.69	327.57	312.72	331.75	309.1	342.27	3849.61
AÑO 20	2042	331.24	298.41	330.41	313.12	322.96	306.37	323.69	327.57	312.72	331.75	309.1	342.27	3849.61
AÑO 21	2043	331.24	298.41	330.41	313.12	322.96	306.37	323.69	327.57	312.72	331.75	309.1	342.27	3849.61

Factor de Carga														
	Año	Ene	Feb	Mar	Abr	May	Jun	Jul	Ago	Sep	Oct	Nov	Dic	PROM
AÑO 1	2023	0	0	0	0	0	0	0	0	0	0	0	0	0.0
AÑO 2	2024	0	0	0	0	0	0	0	0	0	0	0	0	0.0
AÑO 3	2025	0	0	0	0	0	0	0	0	0	0	0	0	0.0
AÑO 4	2026	0	0	0	0	0	0	0	0	0	0	0	0	0.0



## Informe Indicativo de Demanda 2023-2043

AÑO 5	2027	0	0	0	0	0	0	0	0	0	0	0	0	0.0
AÑO 6	2028	0	0	0	0	0	0	0	0	0	0	0	0	0.0
AÑO 7	2029	0	0	0	0	0	0	0	0	0	0	0	0	0.0
AÑO 8	2030	0	0	0	0	0	0	0	0	0	0	0	0	0.0
AÑO 9	2031	0	0	0	0	0	0	0	0	0	0	0	0	0.0
AÑO 10	2032	0	0	0	0	0	0	0	0	0	0	0	0	0.0
AÑO 11	2033	0	0	0	0	0	0	0	0	0	0	0	0	0.0
AÑO 12	2034	0	0	0	0	0	0	0	0	0	0	0	0	0.0
AÑO 13	2035	0	0	0	0	0	0	0	0	0	0	0	0	0.0
AÑO 14	2036	0	0	0	0	0	0	0	0	0	0	0	0	0.0
AÑO 15	2037	0	0	0	0	0	0	0	0	0	0	0	0	0.0
AÑO 16	2038	0	0	0	0	0	0	0	0	0	0	0	0	0.0
AÑO 17	2039	0	0	0	0	0	0	0	0	0	0	0	0	0.0
AÑO 18	2040	0	0	0	0	0	0	0	0	0	0	0	0	0.0
AÑO 19	2041	0	0	0	0	0	0	0	0	0	0	0	0	0.0
AÑO 20	2042	0	0	0	0	0	0	0	0	0	0	0	0	0.0
AÑO 21	2043	0	0	0	0	0	0	0	0	0	0	0	0	0.0

Potencia (MW)														
	Año	Ene	Feb	Mar	Abr	May	Jun	Jul	Ago	Sep	Oct	Nov	Dic	MAX
AÑO 1	2023	0	0	0	0	0	0	0	0	0	0	0	0	0
AÑO 2	2024	0	0	0	0	0	0	0	0	0	0	0	0	0
AÑO 3	2025	0	0	0	0	0	0	0	0	0	0	0	0	0
AÑO 4	2026	0	0	0	0	0	0	0	0	0	0	0	0	0
AÑO 5	2027	0	0	0	0	0	0	0	0	0	0	0	0	0
AÑO 6	2028	0	0	0	0	0	0	0	0	0	0	0	0	0
AÑO 7	2029	0	0	0	0	0	0	0	0	0	0	0	0	0
AÑO 8	2030	0	0	0	0	0	0	0	0	0	0	0	0	0
AÑO 9	2031	0	0	0	0	0	0	0	0	0	0	0	0	0
AÑO 10	2032	0	0	0	0	0	0	0	0	0	0	0	0	0
AÑO 11	2033	0	0	0	0	0	0	0	0	0	0	0	0	0
AÑO 12	2034	0	0	0	0	0	0	0	0	0	0	0	0	0
AÑO 13	2035	0	0	0	0	0	0	0	0	0	0	0	0	0



## Informe Indicativo de Demanda 2023-2043

AÑO 14	2036	0	0	0	0	0	0	0	0	0	0	0	0	0
AÑO 15	2037	0	0	0	0	0	0	0	0	0	0	0	0	0
AÑO 16	2038	0	0	0	0	0	0	0	0	0	0	0	0	0
AÑO 17	2039	0	0	0	0	0	0	0	0	0	0	0	0	0
AÑO 18	2040	0	0	0	0	0	0	0	0	0	0	0	0	0
AÑO 19	2041	0	0	0	0	0	0	0	0	0	0	0	0	0
AÑO 20	2042	0	0	0	0	0	0	0	0	0	0	0	0	0
AÑO 21	2043	0	0	0	0	0	0	0	0	0	0	0	0	0



### **1.473 Información suministrada por SUPER RIBA SMITH BELLA VISTA**

Mediante el formulario del Informe Indicativo de Demanda, Super Riba Smith Bella Vista presentó las proyecciones de crecimiento de la demanda, consumo de energía, curvas típicas y demanda máxima, para los siguientes veintiún (21) años.

El CND en cumplimiento de lo establecido en el numeral 5.1.1.5 de las Reglas Comerciales, el CND deberá analizar la coherencia de la información suministrada, pudiendo solicitar aclaraciones, realizar observaciones y requerir justificadamente modificaciones, para establecer la base de datos de demanda a utilizar, procedió a la validación de la información suministrada a través de los siguientes pasos:

Con los datos suministrados por la empresa se realizaron las comparaciones de la información recibida a las cuales no se le encontraron inconsistencias, por lo que la proyección suministrada fue utilizada en la confección del Informe Indicativo de Demandas

En La Tabla 473 se muestran los datos suministrados para el punto de medición Super Riba Smith Bella Vista.



# Informe Indicativo de Demanda 2023-2043

**TABLA #473**  
**DATOS PARA EL INFORME INDICATIVO DE DEMANDA**  
**PROYECTOS - DATOS**  
**PUNTO DE MEDICIÓN: SUPER RIBA SMITH BELLA VISTA**  
**PERIODO: 2023-2043**

Energía (MWh)														
	Año	Ene	Feb	Mar	Abr	May	Jun	Jul	Ago	Sep	Oct	Nov	Dic	TOTAL
AÑO 1	2023	295.22	270.96	289.69	284.05	343.34	339.18	345.35	340.69	324.94	354.0	336.9	308.63	3832.94
AÑO 2	2024	296.69	272.3	291.13	285.46	345.04	340.86	347.06	342.37	326.55	355.75	338.56	310.16	3851.92
AÑO 3	2025	296.69	272.3	291.13	285.46	345.04	340.86	347.06	342.37	326.55	355.75	338.56	310.16	3851.92
AÑO 4	2026	296.69	272.3	291.13	285.46	345.04	340.86	347.06	342.37	326.55	355.75	338.56	310.16	3851.92
AÑO 5	2027	296.69	272.3	291.13	285.46	345.04	340.86	347.06	342.37	326.55	355.75	338.56	310.16	3851.92
AÑO 6	2028	296.69	272.3	291.13	285.46	345.04	340.86	347.06	342.37	326.55	355.75	338.56	310.16	3851.92
AÑO 7	2029	296.69	272.3	291.13	285.46	345.04	340.86	347.06	342.37	326.55	355.75	338.56	310.16	3851.92
AÑO 8	2030	296.69	272.3	291.13	285.46	345.04	340.86	347.06	342.37	326.55	355.75	338.56	310.16	3851.92
AÑO 9	2031	296.69	272.3	291.13	285.46	345.04	340.86	347.06	342.37	326.55	355.75	338.56	310.16	3851.92
AÑO 10	2032	296.69	272.3	291.13	285.46	345.04	340.86	347.06	342.37	326.55	355.75	338.56	310.16	3851.92
AÑO 11	2033	296.69	272.3	291.13	285.46	345.04	340.86	347.06	342.37	326.55	355.75	338.56	310.16	3851.92
AÑO 12	2034	296.69	272.3	291.13	285.46	345.04	340.86	347.06	342.37	326.55	355.75	338.56	310.16	3851.92
AÑO 13	2035	296.69	272.3	291.13	285.46	345.04	340.86	347.06	342.37	326.55	355.75	338.56	310.16	3851.92
AÑO 14	2036	296.69	272.3	291.13	285.46	345.04	340.86	347.06	342.37	326.55	355.75	338.56	310.16	3851.92
AÑO 15	2037	296.69	272.3	291.13	285.46	345.04	340.86	347.06	342.37	326.55	355.75	338.56	310.16	3851.92
AÑO 16	2038	296.69	272.3	291.13	285.46	345.04	340.86	347.06	342.37	326.55	355.75	338.56	310.16	3851.92
AÑO 17	2039	296.69	272.3	291.13	285.46	345.04	340.86	347.06	342.37	326.55	355.75	338.56	310.16	3851.92
AÑO 18	2040	296.69	272.3	291.13	285.46	345.04	340.86	347.06	342.37	326.55	355.75	338.56	310.16	3851.92
AÑO 19	2041	296.69	272.3	291.13	285.46	345.04	340.86	347.06	342.37	326.55	355.75	338.56	310.16	3851.92
AÑO 20	2042	296.69	272.3	291.13	285.46	345.04	340.86	347.06	342.37	326.55	355.75	338.56	310.16	3851.92
AÑO 21	2043	296.69	272.3	291.13	285.46	345.04	340.86	347.06	342.37	326.55	355.75	338.56	310.16	3851.92

Factor de Carga														
	Año	Ene	Feb	Mar	Abr	May	Jun	Jul	Ago	Sep	Oct	Nov	Dic	PROM
AÑO 1	2023	0	0	0	0	0	0	0	0	0	0	0	0	0.0
AÑO 2	2024	0	0	0	0	0	0	0	0	0	0	0	0	0.0
AÑO 3	2025	0	0	0	0	0	0	0	0	0	0	0	0	0.0
AÑO 4	2026	0	0	0	0	0	0	0	0	0	0	0	0	0.0



## Informe Indicativo de Demanda 2023-2043

AÑO 5	2027	0	0	0	0	0	0	0	0	0	0	0	0	0.0
AÑO 6	2028	0	0	0	0	0	0	0	0	0	0	0	0	0.0
AÑO 7	2029	0	0	0	0	0	0	0	0	0	0	0	0	0.0
AÑO 8	2030	0	0	0	0	0	0	0	0	0	0	0	0	0.0
AÑO 9	2031	0	0	0	0	0	0	0	0	0	0	0	0	0.0
AÑO 10	2032	0	0	0	0	0	0	0	0	0	0	0	0	0.0
AÑO 11	2033	0	0	0	0	0	0	0	0	0	0	0	0	0.0
AÑO 12	2034	0	0	0	0	0	0	0	0	0	0	0	0	0.0
AÑO 13	2035	0	0	0	0	0	0	0	0	0	0	0	0	0.0
AÑO 14	2036	0	0	0	0	0	0	0	0	0	0	0	0	0.0
AÑO 15	2037	0	0	0	0	0	0	0	0	0	0	0	0	0.0
AÑO 16	2038	0	0	0	0	0	0	0	0	0	0	0	0	0.0
AÑO 17	2039	0	0	0	0	0	0	0	0	0	0	0	0	0.0
AÑO 18	2040	0	0	0	0	0	0	0	0	0	0	0	0	0.0
AÑO 19	2041	0	0	0	0	0	0	0	0	0	0	0	0	0.0
AÑO 20	2042	0	0	0	0	0	0	0	0	0	0	0	0	0.0
AÑO 21	2043	0	0	0	0	0	0	0	0	0	0	0	0	0.0

Potencia (MW)														
	Año	Ene	Feb	Mar	Abr	May	Jun	Jul	Ago	Sep	Oct	Nov	Dic	MAX
AÑO 1	2023	0	0	0	0	0	0	0	0	0	0	0	0	0
AÑO 2	2024	0	0	0	0	0	0	0	0	0	0	0	0	0
AÑO 3	2025	0	0	0	0	0	0	0	0	0	0	0	0	0
AÑO 4	2026	0	0	0	0	0	0	0	0	0	0	0	0	0
AÑO 5	2027	0	0	0	0	0	0	0	0	0	0	0	0	0
AÑO 6	2028	0	0	0	0	0	0	0	0	0	0	0	0	0
AÑO 7	2029	0	0	0	0	0	0	0	0	0	0	0	0	0
AÑO 8	2030	0	0	0	0	0	0	0	0	0	0	0	0	0
AÑO 9	2031	0	0	0	0	0	0	0	0	0	0	0	0	0
AÑO 10	2032	0	0	0	0	0	0	0	0	0	0	0	0	0
AÑO 11	2033	0	0	0	0	0	0	0	0	0	0	0	0	0
AÑO 12	2034	0	0	0	0	0	0	0	0	0	0	0	0	0
AÑO 13	2035	0	0	0	0	0	0	0	0	0	0	0	0	0



## Informe Indicativo de Demanda 2023-2043

AÑO 14	2036	0	0	0	0	0	0	0	0	0	0	0	0	0
AÑO 15	2037	0	0	0	0	0	0	0	0	0	0	0	0	0
AÑO 16	2038	0	0	0	0	0	0	0	0	0	0	0	0	0
AÑO 17	2039	0	0	0	0	0	0	0	0	0	0	0	0	0
AÑO 18	2040	0	0	0	0	0	0	0	0	0	0	0	0	0
AÑO 19	2041	0	0	0	0	0	0	0	0	0	0	0	0	0
AÑO 20	2042	0	0	0	0	0	0	0	0	0	0	0	0	0
AÑO 21	2043	0	0	0	0	0	0	0	0	0	0	0	0	0



### **1.474 Información suministrada por SÚPER RIBA SMITH COSTA DEL ESTE**

Mediante el formulario del Informe Indicativo de Demanda, Súper Riba Smith Costa Del Este presentó las proyecciones de crecimiento de la demanda, consumo de energía, curvas típicas y demanda máxima, para los siguientes veintiún (21) años.

El CND en cumplimiento de lo establecido en el numeral 5.1.1.5 de las Reglas Comerciales, el CND deberá analizar la coherencia de la información suministrada, pudiendo solicitar aclaraciones, realizar observaciones y requerir justificadamente modificaciones, para establecer la base de datos de demanda a utilizar, procedió a la validación de la información suministrada a través de los siguientes pasos:

Con los datos suministrados por la empresa se realizaron las comparaciones de la información recibida a las cuales no se le encontraron inconsistencias, por lo que la proyección suministrada fue utilizada en la confección del Informe Indicativo de Demandas

En La Tabla 474 se muestran los datos suministrados para el punto de medición Súper Riba Smith Costa Del Este.





# Informe Indicativo de Demanda 2023-2043

**TABLA #474**  
**DATOS PARA EL INFORME INDICATIVO DE DEMANDA**  
**PROYECTOS - DATOS**  
**PUNTO DE MEDICIÓN: SÚPER RIBA SMITH COSTA DEL ESTE**  
**PERIODO: 2023-2043**

Energía (MWh)														
	Año	Ene	Feb	Mar	Abr	May	Jun	Jul	Ago	Sep	Oct	Nov	Dic	TOTAL
AÑO 1	2023	388.64	349.66	393.72	385.09	396.71	381.08	394.08	397.24	384.28	394.26	370.83	403.36	4638.95
AÑO 2	2024	390.56	351.39	395.67	387.0	398.67	382.96	396.03	399.21	386.18	396.21	372.67	405.36	4661.92
AÑO 3	2025	390.56	351.39	395.67	387.0	398.67	382.96	396.03	399.21	386.18	396.21	372.67	405.36	4661.92
AÑO 4	2026	390.56	351.39	395.67	387.0	398.67	382.96	396.03	399.21	386.18	396.21	372.67	405.36	4661.92
AÑO 5	2027	390.56	351.39	395.67	387.0	398.67	382.96	396.03	399.21	386.18	396.21	372.67	405.36	4661.92
AÑO 6	2028	390.56	351.39	395.67	387.0	398.67	382.96	396.03	399.21	386.18	396.21	372.67	405.36	4661.92
AÑO 7	2029	390.56	351.39	395.67	387.0	398.67	382.96	396.03	399.21	386.18	396.21	372.67	405.36	4661.92
AÑO 8	2030	390.56	351.39	395.67	387.0	398.67	382.96	396.03	399.21	386.18	396.21	372.67	405.36	4661.92
AÑO 9	2031	390.56	351.39	395.67	387.0	398.67	382.96	396.03	399.21	386.18	396.21	372.67	405.36	4661.92
AÑO 10	2032	390.56	351.39	395.67	387.0	398.67	382.96	396.03	399.21	386.18	396.21	372.67	405.36	4661.92
AÑO 11	2033	390.56	351.39	395.67	387.0	398.67	382.96	396.03	399.21	386.18	396.21	372.67	405.36	4661.92
AÑO 12	2034	390.56	351.39	395.67	387.0	398.67	382.96	396.03	399.21	386.18	396.21	372.67	405.36	4661.92
AÑO 13	2035	390.56	351.39	395.67	387.0	398.67	382.96	396.03	399.21	386.18	396.21	372.67	405.36	4661.92
AÑO 14	2036	390.56	351.39	395.67	387.0	398.67	382.96	396.03	399.21	386.18	396.21	372.67	405.36	4661.92
AÑO 15	2037	390.56	351.39	395.67	387.0	398.67	382.96	396.03	399.21	386.18	396.21	372.67	405.36	4661.92
AÑO 16	2038	390.56	351.39	395.67	387.0	398.67	382.96	396.03	399.21	386.18	396.21	372.67	405.36	4661.92
AÑO 17	2039	390.56	351.39	395.67	387.0	398.67	382.96	396.03	399.21	386.18	396.21	372.67	405.36	4661.92
AÑO 18	2040	390.56	351.39	395.67	387.0	398.67	382.96	396.03	399.21	386.18	396.21	372.67	405.36	4661.92
AÑO 19	2041	390.56	351.39	395.67	387.0	398.67	382.96	396.03	399.21	386.18	396.21	372.67	405.36	4661.92
AÑO 20	2042	390.56	351.39	395.67	387.0	398.67	382.96	396.03	399.21	386.18	396.21	372.67	405.36	4661.92
AÑO 21	2043	390.56	351.39	395.67	387.0	398.67	382.96	396.03	399.21	386.18	396.21	372.67	405.36	4661.92

Factor de Carga														
	Año	Ene	Feb	Mar	Abr	May	Jun	Jul	Ago	Sep	Oct	Nov	Dic	PROM
AÑO 1	2023	0	0	0	0	0	0	0	0	0	0	0	0	0.0
AÑO 2	2024	0	0	0	0	0	0	0	0	0	0	0	0	0.0
AÑO 3	2025	0	0	0	0	0	0	0	0	0	0	0	0	0.0
AÑO 4	2026	0	0	0	0	0	0	0	0	0	0	0	0	0.0



# Informe Indicativo de Demanda 2023-2043

AÑO 5	2027	0	0	0	0	0	0	0	0	0	0	0	0	0.0
AÑO 6	2028	0	0	0	0	0	0	0	0	0	0	0	0	0.0
AÑO 7	2029	0	0	0	0	0	0	0	0	0	0	0	0	0.0
AÑO 8	2030	0	0	0	0	0	0	0	0	0	0	0	0	0.0
AÑO 9	2031	0	0	0	0	0	0	0	0	0	0	0	0	0.0
AÑO 10	2032	0	0	0	0	0	0	0	0	0	0	0	0	0.0
AÑO 11	2033	0	0	0	0	0	0	0	0	0	0	0	0	0.0
AÑO 12	2034	0	0	0	0	0	0	0	0	0	0	0	0	0.0
AÑO 13	2035	0	0	0	0	0	0	0	0	0	0	0	0	0.0
AÑO 14	2036	0	0	0	0	0	0	0	0	0	0	0	0	0.0
AÑO 15	2037	0	0	0	0	0	0	0	0	0	0	0	0	0.0
AÑO 16	2038	0	0	0	0	0	0	0	0	0	0	0	0	0.0
AÑO 17	2039	0	0	0	0	0	0	0	0	0	0	0	0	0.0
AÑO 18	2040	0	0	0	0	0	0	0	0	0	0	0	0	0.0
AÑO 19	2041	0	0	0	0	0	0	0	0	0	0	0	0	0.0
AÑO 20	2042	0	0	0	0	0	0	0	0	0	0	0	0	0.0
AÑO 21	2043	0	0	0	0	0	0	0	0	0	0	0	0	0.0

Potencia (MW)														
	Año	Ene	Feb	Mar	Abr	May	Jun	Jul	Ago	Sep	Oct	Nov	Dic	MAX
AÑO 1	2023	0	0	0	0	0	0	0	0	0	0	0	0	0
AÑO 2	2024	0	0	0	0	0	0	0	0	0	0	0	0	0
AÑO 3	2025	0	0	0	0	0	0	0	0	0	0	0	0	0
AÑO 4	2026	0	0	0	0	0	0	0	0	0	0	0	0	0
AÑO 5	2027	0	0	0	0	0	0	0	0	0	0	0	0	0
AÑO 6	2028	0	0	0	0	0	0	0	0	0	0	0	0	0
AÑO 7	2029	0	0	0	0	0	0	0	0	0	0	0	0	0
AÑO 8	2030	0	0	0	0	0	0	0	0	0	0	0	0	0
AÑO 9	2031	0	0	0	0	0	0	0	0	0	0	0	0	0
AÑO 10	2032	0	0	0	0	0	0	0	0	0	0	0	0	0
AÑO 11	2033	0	0	0	0	0	0	0	0	0	0	0	0	0
AÑO 12	2034	0	0	0	0	0	0	0	0	0	0	0	0	0
AÑO 13	2035	0	0	0	0	0	0	0	0	0	0	0	0	0



## Informe Indicativo de Demanda 2023-2043

AÑO 14	2036	0	0	0	0	0	0	0	0	0	0	0	0	0
AÑO 15	2037	0	0	0	0	0	0	0	0	0	0	0	0	0
AÑO 16	2038	0	0	0	0	0	0	0	0	0	0	0	0	0
AÑO 17	2039	0	0	0	0	0	0	0	0	0	0	0	0	0
AÑO 18	2040	0	0	0	0	0	0	0	0	0	0	0	0	0
AÑO 19	2041	0	0	0	0	0	0	0	0	0	0	0	0	0
AÑO 20	2042	0	0	0	0	0	0	0	0	0	0	0	0	0
AÑO 21	2043	0	0	0	0	0	0	0	0	0	0	0	0	0



### **1.475 Información suministrada por SÚPER RIBA SMITH CHITRÉ**

Mediante el formulario del Informe Indicativo de Demanda, Súper Riba Smith Chitré presentó las proyecciones de crecimiento de la demanda, consumo de energía, curvas típicas y demanda máxima, para los siguientes veintiún (21) años.

El CND en cumplimiento de lo establecido en el numeral 5.1.1.5 de las Reglas Comerciales, el CND deberá analizar la coherencia de la información suministrada, pudiendo solicitar aclaraciones, realizar observaciones y requerir justificadamente modificaciones, para establecer la base de datos de demanda a utilizar, procedió a la validación de la información suministrada a través de los siguientes pasos:

Con los datos suministrados por la empresa se realizaron las comparaciones de la información recibida a las cuales no se le encontraron inconsistencias, por lo que la proyección suministrada fue utilizada en la confección del Informe Indicativo de Demandas

En La Tabla 475 se muestran los datos suministrados para el punto de medición Súper Riba Smith Chitré.



# Informe Indicativo de Demanda 2023-2043

**TABLA #475**  
**DATOS PARA EL INFORME INDICATIVO DE DEMANDA**  
**PROYECTOS - DATOS**  
**PUNTO DE MEDICIÓN: SÚPER RIBA SMITH CHITRÉ**  
**PERIODO: 2023-2043**

Energía (MWh)														
	Año	Ene	Feb	Mar	Abr	May	Jun	Jul	Ago	Sep	Oct	Nov	Dic	TOTAL
AÑO 1	2023	74.91	68.09	80.61	77.05	79.15	72.2	75.47	75.97	74.41	74.25	72.0	78.51	902.63
AÑO 2	2024	75.28	68.42	81.01	77.44	79.54	72.56	75.85	76.34	74.78	74.62	72.35	78.9	907.1
AÑO 3	2025	75.28	68.42	81.01	77.44	79.54	72.56	75.85	76.34	74.78	74.62	72.35	78.9	907.1
AÑO 4	2026	75.28	68.42	81.01	77.44	79.54	72.56	75.85	76.34	74.78	74.62	72.35	78.9	907.1
AÑO 5	2027	75.28	68.42	81.01	77.44	79.54	72.56	75.85	76.34	74.78	74.62	72.35	78.9	907.1
AÑO 6	2028	75.28	68.42	81.01	77.44	79.54	72.56	75.85	76.34	74.78	74.62	72.35	78.9	907.1
AÑO 7	2029	75.28	68.42	81.01	77.44	79.54	72.56	75.85	76.34	74.78	74.62	72.35	78.9	907.1
AÑO 8	2030	75.28	68.42	81.01	77.44	79.54	72.56	75.85	76.34	74.78	74.62	72.35	78.9	907.1
AÑO 9	2031	75.28	68.42	81.01	77.44	79.54	72.56	75.85	76.34	74.78	74.62	72.35	78.9	907.1
AÑO 10	2032	75.28	68.42	81.01	77.44	79.54	72.56	75.85	76.34	74.78	74.62	72.35	78.9	907.1
AÑO 11	2033	75.28	68.42	81.01	77.44	79.54	72.56	75.85	76.34	74.78	74.62	72.35	78.9	907.1
AÑO 12	2034	75.28	68.42	81.01	77.44	79.54	72.56	75.85	76.34	74.78	74.62	72.35	78.9	907.1
AÑO 13	2035	75.28	68.42	81.01	77.44	79.54	72.56	75.85	76.34	74.78	74.62	72.35	78.9	907.1
AÑO 14	2036	75.28	68.42	81.01	77.44	79.54	72.56	75.85	76.34	74.78	74.62	72.35	78.9	907.1
AÑO 15	2037	75.28	68.42	81.01	77.44	79.54	72.56	75.85	76.34	74.78	74.62	72.35	78.9	907.1
AÑO 16	2038	75.28	68.42	81.01	77.44	79.54	72.56	75.85	76.34	74.78	74.62	72.35	78.9	907.1
AÑO 17	2039	75.28	68.42	81.01	77.44	79.54	72.56	75.85	76.34	74.78	74.62	72.35	78.9	907.1
AÑO 18	2040	75.28	68.42	81.01	77.44	79.54	72.56	75.85	76.34	74.78	74.62	72.35	78.9	907.1
AÑO 19	2041	75.28	68.42	81.01	77.44	79.54	72.56	75.85	76.34	74.78	74.62	72.35	78.9	907.1
AÑO 20	2042	75.28	68.42	81.01	77.44	79.54	72.56	75.85	76.34	74.78	74.62	72.35	78.9	907.1
AÑO 21	2043	75.28	68.42	81.01	77.44	79.54	72.56	75.85	76.34	74.78	74.62	72.35	78.9	907.1

Factor de Carga														
	Año	Ene	Feb	Mar	Abr	May	Jun	Jul	Ago	Sep	Oct	Nov	Dic	PROM
AÑO 1	2023	0	0	0	0	0	0	0	0	0	0	0	0	0.0
AÑO 2	2024	0	0	0	0	0	0	0	0	0	0	0	0	0.0
AÑO 3	2025	0	0	0	0	0	0	0	0	0	0	0	0	0.0
AÑO 4	2026	0	0	0	0	0	0	0	0	0	0	0	0	0.0



## Informe Indicativo de Demanda 2023-2043

AÑO 5	2027	0	0	0	0	0	0	0	0	0	0	0	0	0.0
AÑO 6	2028	0	0	0	0	0	0	0	0	0	0	0	0	0.0
AÑO 7	2029	0	0	0	0	0	0	0	0	0	0	0	0	0.0
AÑO 8	2030	0	0	0	0	0	0	0	0	0	0	0	0	0.0
AÑO 9	2031	0	0	0	0	0	0	0	0	0	0	0	0	0.0
AÑO 10	2032	0	0	0	0	0	0	0	0	0	0	0	0	0.0
AÑO 11	2033	0	0	0	0	0	0	0	0	0	0	0	0	0.0
AÑO 12	2034	0	0	0	0	0	0	0	0	0	0	0	0	0.0
AÑO 13	2035	0	0	0	0	0	0	0	0	0	0	0	0	0.0
AÑO 14	2036	0	0	0	0	0	0	0	0	0	0	0	0	0.0
AÑO 15	2037	0	0	0	0	0	0	0	0	0	0	0	0	0.0
AÑO 16	2038	0	0	0	0	0	0	0	0	0	0	0	0	0.0
AÑO 17	2039	0	0	0	0	0	0	0	0	0	0	0	0	0.0
AÑO 18	2040	0	0	0	0	0	0	0	0	0	0	0	0	0.0
AÑO 19	2041	0	0	0	0	0	0	0	0	0	0	0	0	0.0
AÑO 20	2042	0	0	0	0	0	0	0	0	0	0	0	0	0.0
AÑO 21	2043	0	0	0	0	0	0	0	0	0	0	0	0	0.0

Potencia (MW)														
	Año	Ene	Feb	Mar	Abr	May	Jun	Jul	Ago	Sep	Oct	Nov	Dic	MAX
AÑO 1	2023	0	0	0	0	0	0	0	0	0	0	0	0	0
AÑO 2	2024	0	0	0	0	0	0	0	0	0	0	0	0	0
AÑO 3	2025	0	0	0	0	0	0	0	0	0	0	0	0	0
AÑO 4	2026	0	0	0	0	0	0	0	0	0	0	0	0	0
AÑO 5	2027	0	0	0	0	0	0	0	0	0	0	0	0	0
AÑO 6	2028	0	0	0	0	0	0	0	0	0	0	0	0	0
AÑO 7	2029	0	0	0	0	0	0	0	0	0	0	0	0	0
AÑO 8	2030	0	0	0	0	0	0	0	0	0	0	0	0	0
AÑO 9	2031	0	0	0	0	0	0	0	0	0	0	0	0	0
AÑO 10	2032	0	0	0	0	0	0	0	0	0	0	0	0	0
AÑO 11	2033	0	0	0	0	0	0	0	0	0	0	0	0	0
AÑO 12	2034	0	0	0	0	0	0	0	0	0	0	0	0	0
AÑO 13	2035	0	0	0	0	0	0	0	0	0	0	0	0	0



## Informe Indicativo de Demanda 2023-2043

AÑO 14	2036	0	0	0	0	0	0	0	0	0	0	0	0	0
AÑO 15	2037	0	0	0	0	0	0	0	0	0	0	0	0	0
AÑO 16	2038	0	0	0	0	0	0	0	0	0	0	0	0	0
AÑO 17	2039	0	0	0	0	0	0	0	0	0	0	0	0	0
AÑO 18	2040	0	0	0	0	0	0	0	0	0	0	0	0	0
AÑO 19	2041	0	0	0	0	0	0	0	0	0	0	0	0	0
AÑO 20	2042	0	0	0	0	0	0	0	0	0	0	0	0	0
AÑO 21	2043	0	0	0	0	0	0	0	0	0	0	0	0	0



### **1.476 Información suministrada por SÚPER RIBA SMITH CORONADO**

Mediante el formulario del Informe Indicativo de Demanda, Súper Riba Smith Coronado presentó las proyecciones de crecimiento de la demanda, consumo de energía, curvas típicas y demanda máxima, para los siguientes veintiún (21) años.

El CND en cumplimiento de lo establecido en el numeral 5.1.1.5 de las Reglas Comerciales, el CND deberá analizar la coherencia de la información suministrada, pudiendo solicitar aclaraciones, realizar observaciones y requerir justificadamente modificaciones, para establecer la base de datos de demanda a utilizar, procedió a la validación de la información suministrada a través de los siguientes pasos:

Con los datos suministrados por la empresa se realizaron las comparaciones de la información recibida a las cuales no se le encontraron inconsistencias, por lo que la proyección suministrada fue utilizada en la confección del Informe Indicativo de Demandas

En La Tabla 476 se muestran los datos suministrados para el punto de medición Súper Riba Smith Coronado.





# Informe Indicativo de Demanda 2023-2043

**TABLA #476**  
**DATOS PARA EL INFORME INDICATIVO DE DEMANDA**  
**PROYECTOS - DATOS**  
**PUNTO DE MEDICIÓN: SÚPER RIBA SMITH CORONADO**  
**PERIODO: 2023-2043**

Energía (MWh)														
	Año	Ene	Feb	Mar	Abr	May	Jun	Jul	Ago	Sep	Oct	Nov	Dic	TOTAL
AÑO 1	2023	67.84	62.47	68.12	65.15	65.98	61.83	64.21	62.61	62.14	64.7	62.79	69.51	777.36
AÑO 2	2024	68.91	63.46	69.21	66.19	67.03	62.81	65.23	63.61	63.13	65.73	63.79	70.61	789.7
AÑO 3	2025	68.91	63.46	69.21	66.19	67.03	62.81	65.23	63.61	63.13	65.73	63.79	70.61	789.7
AÑO 4	2026	68.91	63.46	69.21	66.19	67.03	62.81	65.23	63.61	63.13	65.73	63.79	70.61	789.7
AÑO 5	2027	68.91	63.46	69.21	66.19	67.03	62.81	65.23	63.61	63.13	65.73	63.79	70.61	789.7
AÑO 6	2028	68.91	63.46	69.21	66.19	67.03	62.81	65.23	63.61	63.13	65.73	63.79	70.61	789.7
AÑO 7	2029	68.91	63.46	69.21	66.19	67.03	62.81	65.23	63.61	63.13	65.73	63.79	70.61	789.7
AÑO 8	2030	68.91	63.46	69.21	66.19	67.03	62.81	65.23	63.61	63.13	65.73	63.79	70.61	789.7
AÑO 9	2031	68.91	63.46	69.21	66.19	67.03	62.81	65.23	63.61	63.13	65.73	63.79	70.61	789.7
AÑO 10	2032	68.91	63.46	69.21	66.19	67.03	62.81	65.23	63.61	63.13	65.73	63.79	70.61	789.7
AÑO 11	2033	68.91	63.46	69.21	66.19	67.03	62.81	65.23	63.61	63.13	65.73	63.79	70.61	789.7
AÑO 12	2034	68.91	63.46	69.21	66.19	67.03	62.81	65.23	63.61	63.13	65.73	63.79	70.61	789.7
AÑO 13	2035	68.91	63.46	69.21	66.19	67.03	62.81	65.23	63.61	63.13	65.73	63.79	70.61	789.7
AÑO 14	2036	68.91	63.46	69.21	66.19	67.03	62.81	65.23	63.61	63.13	65.73	63.79	70.61	789.7
AÑO 15	2037	68.91	63.46	69.21	66.19	67.03	62.81	65.23	63.61	63.13	65.73	63.79	70.61	789.7
AÑO 16	2038	68.91	63.46	69.21	66.19	67.03	62.81	65.23	63.61	63.13	65.73	63.79	70.61	789.7
AÑO 17	2039	68.91	63.46	69.21	66.19	67.03	62.81	65.23	63.61	63.13	65.73	63.79	70.61	789.7
AÑO 18	2040	68.91	63.46	69.21	66.19	67.03	62.81	65.23	63.61	63.13	65.73	63.79	70.61	789.7
AÑO 19	2041	68.91	63.46	69.21	66.19	67.03	62.81	65.23	63.61	63.13	65.73	63.79	70.61	789.7
AÑO 20	2042	68.91	63.46	69.21	66.19	67.03	62.81	65.23	63.61	63.13	65.73	63.79	70.61	789.7
AÑO 21	2043	68.91	63.46	69.21	66.19	67.03	62.81	65.23	63.61	63.13	65.73	63.79	70.61	789.7

Factor de Carga														
	Año	Ene	Feb	Mar	Abr	May	Jun	Jul	Ago	Sep	Oct	Nov	Dic	PROM
AÑO 1	2023	0	0	0	0	0	0	0	0	0	0	0	0	0.0
AÑO 2	2024	0	0	0	0	0	0	0	0	0	0	0	0	0.0
AÑO 3	2025	0	0	0	0	0	0	0	0	0	0	0	0	0.0
AÑO 4	2026	0	0	0	0	0	0	0	0	0	0	0	0	0.0



## Informe Indicativo de Demanda 2023-2043

AÑO 5	2027	0	0	0	0	0	0	0	0	0	0	0	0	0.0
AÑO 6	2028	0	0	0	0	0	0	0	0	0	0	0	0	0.0
AÑO 7	2029	0	0	0	0	0	0	0	0	0	0	0	0	0.0
AÑO 8	2030	0	0	0	0	0	0	0	0	0	0	0	0	0.0
AÑO 9	2031	0	0	0	0	0	0	0	0	0	0	0	0	0.0
AÑO 10	2032	0	0	0	0	0	0	0	0	0	0	0	0	0.0
AÑO 11	2033	0	0	0	0	0	0	0	0	0	0	0	0	0.0
AÑO 12	2034	0	0	0	0	0	0	0	0	0	0	0	0	0.0
AÑO 13	2035	0	0	0	0	0	0	0	0	0	0	0	0	0.0
AÑO 14	2036	0	0	0	0	0	0	0	0	0	0	0	0	0.0
AÑO 15	2037	0	0	0	0	0	0	0	0	0	0	0	0	0.0
AÑO 16	2038	0	0	0	0	0	0	0	0	0	0	0	0	0.0
AÑO 17	2039	0	0	0	0	0	0	0	0	0	0	0	0	0.0
AÑO 18	2040	0	0	0	0	0	0	0	0	0	0	0	0	0.0
AÑO 19	2041	0	0	0	0	0	0	0	0	0	0	0	0	0.0
AÑO 20	2042	0	0	0	0	0	0	0	0	0	0	0	0	0.0
AÑO 21	2043	0	0	0	0	0	0	0	0	0	0	0	0	0.0

Potencia (MW)														
	Año	Ene	Feb	Mar	Abr	May	Jun	Jul	Ago	Sep	Oct	Nov	Dic	MAX
AÑO 1	2023	0	0	0	0	0	0	0	0	0	0	0	0	0
AÑO 2	2024	0	0	0	0	0	0	0	0	0	0	0	0	0
AÑO 3	2025	0	0	0	0	0	0	0	0	0	0	0	0	0
AÑO 4	2026	0	0	0	0	0	0	0	0	0	0	0	0	0
AÑO 5	2027	0	0	0	0	0	0	0	0	0	0	0	0	0
AÑO 6	2028	0	0	0	0	0	0	0	0	0	0	0	0	0
AÑO 7	2029	0	0	0	0	0	0	0	0	0	0	0	0	0
AÑO 8	2030	0	0	0	0	0	0	0	0	0	0	0	0	0
AÑO 9	2031	0	0	0	0	0	0	0	0	0	0	0	0	0
AÑO 10	2032	0	0	0	0	0	0	0	0	0	0	0	0	0
AÑO 11	2033	0	0	0	0	0	0	0	0	0	0	0	0	0
AÑO 12	2034	0	0	0	0	0	0	0	0	0	0	0	0	0
AÑO 13	2035	0	0	0	0	0	0	0	0	0	0	0	0	0



## Informe Indicativo de Demanda 2023-2043

AÑO 14	2036	0	0	0	0	0	0	0	0	0	0	0	0	0
AÑO 15	2037	0	0	0	0	0	0	0	0	0	0	0	0	0
AÑO 16	2038	0	0	0	0	0	0	0	0	0	0	0	0	0
AÑO 17	2039	0	0	0	0	0	0	0	0	0	0	0	0	0
AÑO 18	2040	0	0	0	0	0	0	0	0	0	0	0	0	0
AÑO 19	2041	0	0	0	0	0	0	0	0	0	0	0	0	0
AÑO 20	2042	0	0	0	0	0	0	0	0	0	0	0	0	0
AÑO 21	2043	0	0	0	0	0	0	0	0	0	0	0	0	0



### **1.477 Información suministrada por SÚPER RIBA SMITH HOWARD PANAMÁ PACÍFICO**

Mediante el formulario del Informe Indicativo de Demanda, Súper Riba Smith Howard Panamá Pacífico presentó las proyecciones de crecimiento de la demanda, consumo de energía, curvas típicas y demanda máxima, para los siguientes veintiún (21) años.

El CND en cumplimiento de lo establecido en el numeral 5.1.1.5 de las Reglas Comerciales, el CND deberá analizar la coherencia de la información suministrada, pudiendo solicitar aclaraciones, realizar observaciones y requerir justificadamente modificaciones, para establecer la base de datos de demanda a utilizar, procedió a la validación de la información suministrada a través de los siguientes pasos:

Con los datos suministrados por la empresa se realizaron las comparaciones de la información recibida a las cuales no se le encontraron inconsistencias, por lo que la proyección suministrada fue utilizada en la confección del Informe Indicativo de Demandas

En La Tabla 477 se muestran los datos suministrados para el punto de medición Súper Riba Smith Howard Panamá Pacífico.



# Informe Indicativo de Demanda 2023-2043

**TABLA #477**  
**DATOS PARA EL INFORME INDICATIVO DE DEMANDA**  
**PROYECTOS - DATOS**  
**PUNTO DE MEDICIÓN: SÚPER RIBA SMITH HOWARD PANAMÁ PACÍFICO**  
**PERIODO: 2023-2043**

Energía (MWh)														
	Año	Ene	Feb	Mar	Abr	May	Jun	Jul	Ago	Sep	Oct	Nov	Dic	TOTAL
AÑO 1	2023	84.08	81.31	91.57	87.53	89.54	87.14	89.19	88.03	81.91	84.92	81.43	87.15	1033.79
AÑO 2	2024	84.5	81.71	92.02	87.96	89.99	87.57	89.63	88.46	82.32	85.34	81.83	87.58	1038.91
AÑO 3	2025	84.5	81.71	92.02	87.96	89.99	87.57	89.63	88.46	82.32	85.34	81.83	87.58	1038.91
AÑO 4	2026	84.5	81.71	92.02	87.96	89.99	87.57	89.63	88.46	82.32	85.34	81.83	87.58	1038.91
AÑO 5	2027	84.5	81.71	92.02	87.96	89.99	87.57	89.63	88.46	82.32	85.34	81.83	87.58	1038.91
AÑO 6	2028	84.5	81.71	92.02	87.96	89.99	87.57	89.63	88.46	82.32	85.34	81.83	87.58	1038.91
AÑO 7	2029	84.5	81.71	92.02	87.96	89.99	87.57	89.63	88.46	82.32	85.34	81.83	87.58	1038.91
AÑO 8	2030	84.5	81.71	92.02	87.96	89.99	87.57	89.63	88.46	82.32	85.34	81.83	87.58	1038.91
AÑO 9	2031	84.5	81.71	92.02	87.96	89.99	87.57	89.63	88.46	82.32	85.34	81.83	87.58	1038.91
AÑO 10	2032	84.5	81.71	92.02	87.96	89.99	87.57	89.63	88.46	82.32	85.34	81.83	87.58	1038.91
AÑO 11	2033	84.5	81.71	92.02	87.96	89.99	87.57	89.63	88.46	82.32	85.34	81.83	87.58	1038.91
AÑO 12	2034	84.5	81.71	92.02	87.96	89.99	87.57	89.63	88.46	82.32	85.34	81.83	87.58	1038.91
AÑO 13	2035	84.5	81.71	92.02	87.96	89.99	87.57	89.63	88.46	82.32	85.34	81.83	87.58	1038.91
AÑO 14	2036	84.5	81.71	92.02	87.96	89.99	87.57	89.63	88.46	82.32	85.34	81.83	87.58	1038.91
AÑO 15	2037	84.5	81.71	92.02	87.96	89.99	87.57	89.63	88.46	82.32	85.34	81.83	87.58	1038.91
AÑO 16	2038	84.5	81.71	92.02	87.96	89.99	87.57	89.63	88.46	82.32	85.34	81.83	87.58	1038.91
AÑO 17	2039	84.5	81.71	92.02	87.96	89.99	87.57	89.63	88.46	82.32	85.34	81.83	87.58	1038.91
AÑO 18	2040	84.5	81.71	92.02	87.96	89.99	87.57	89.63	88.46	82.32	85.34	81.83	87.58	1038.91
AÑO 19	2041	84.5	81.71	92.02	87.96	89.99	87.57	89.63	88.46	82.32	85.34	81.83	87.58	1038.91
AÑO 20	2042	84.5	81.71	92.02	87.96	89.99	87.57	89.63	88.46	82.32	85.34	81.83	87.58	1038.91
AÑO 21	2043	84.5	81.71	92.02	87.96	89.99	87.57	89.63	88.46	82.32	85.34	81.83	87.58	1038.91

Factor de Carga														
	Año	Ene	Feb	Mar	Abr	May	Jun	Jul	Ago	Sep	Oct	Nov	Dic	PROM
AÑO 1	2023	0	0	0	0	0	0	0	0	0	0	0	0	0.0
AÑO 2	2024	0	0	0	0	0	0	0	0	0	0	0	0	0.0
AÑO 3	2025	0	0	0	0	0	0	0	0	0	0	0	0	0.0
AÑO 4	2026	0	0	0	0	0	0	0	0	0	0	0	0	0.0



## Informe Indicativo de Demanda 2023-2043

AÑO 5	2027	0	0	0	0	0	0	0	0	0	0	0	0	0.0
AÑO 6	2028	0	0	0	0	0	0	0	0	0	0	0	0	0.0
AÑO 7	2029	0	0	0	0	0	0	0	0	0	0	0	0	0.0
AÑO 8	2030	0	0	0	0	0	0	0	0	0	0	0	0	0.0
AÑO 9	2031	0	0	0	0	0	0	0	0	0	0	0	0	0.0
AÑO 10	2032	0	0	0	0	0	0	0	0	0	0	0	0	0.0
AÑO 11	2033	0	0	0	0	0	0	0	0	0	0	0	0	0.0
AÑO 12	2034	0	0	0	0	0	0	0	0	0	0	0	0	0.0
AÑO 13	2035	0	0	0	0	0	0	0	0	0	0	0	0	0.0
AÑO 14	2036	0	0	0	0	0	0	0	0	0	0	0	0	0.0
AÑO 15	2037	0	0	0	0	0	0	0	0	0	0	0	0	0.0
AÑO 16	2038	0	0	0	0	0	0	0	0	0	0	0	0	0.0
AÑO 17	2039	0	0	0	0	0	0	0	0	0	0	0	0	0.0
AÑO 18	2040	0	0	0	0	0	0	0	0	0	0	0	0	0.0
AÑO 19	2041	0	0	0	0	0	0	0	0	0	0	0	0	0.0
AÑO 20	2042	0	0	0	0	0	0	0	0	0	0	0	0	0.0
AÑO 21	2043	0	0	0	0	0	0	0	0	0	0	0	0	0.0

Potencia (MW)														
	Año	Ene	Feb	Mar	Abr	May	Jun	Jul	Ago	Sep	Oct	Nov	Dic	MAX
AÑO 1	2023	0	0	0	0	0	0	0	0	0	0	0	0	0
AÑO 2	2024	0	0	0	0	0	0	0	0	0	0	0	0	0
AÑO 3	2025	0	0	0	0	0	0	0	0	0	0	0	0	0
AÑO 4	2026	0	0	0	0	0	0	0	0	0	0	0	0	0
AÑO 5	2027	0	0	0	0	0	0	0	0	0	0	0	0	0
AÑO 6	2028	0	0	0	0	0	0	0	0	0	0	0	0	0
AÑO 7	2029	0	0	0	0	0	0	0	0	0	0	0	0	0
AÑO 8	2030	0	0	0	0	0	0	0	0	0	0	0	0	0
AÑO 9	2031	0	0	0	0	0	0	0	0	0	0	0	0	0
AÑO 10	2032	0	0	0	0	0	0	0	0	0	0	0	0	0
AÑO 11	2033	0	0	0	0	0	0	0	0	0	0	0	0	0
AÑO 12	2034	0	0	0	0	0	0	0	0	0	0	0	0	0
AÑO 13	2035	0	0	0	0	0	0	0	0	0	0	0	0	0



## Informe Indicativo de Demanda 2023-2043

AÑO 14	2036	0	0	0	0	0	0	0	0	0	0	0	0	0
AÑO 15	2037	0	0	0	0	0	0	0	0	0	0	0	0	0
AÑO 16	2038	0	0	0	0	0	0	0	0	0	0	0	0	0
AÑO 17	2039	0	0	0	0	0	0	0	0	0	0	0	0	0
AÑO 18	2040	0	0	0	0	0	0	0	0	0	0	0	0	0
AÑO 19	2041	0	0	0	0	0	0	0	0	0	0	0	0	0
AÑO 20	2042	0	0	0	0	0	0	0	0	0	0	0	0	0
AÑO 21	2043	0	0	0	0	0	0	0	0	0	0	0	0	0



### **1.478 Información suministrada por SÚPER RIBA SMITH PLAZA MARKET**

Mediante el formulario del Informe Indicativo de Demanda, Súper Riba Smith Plaza Market presentó las proyecciones de crecimiento de la demanda, consumo de energía, curvas típicas y demanda máxima, para los siguientes veintiún (21) años.

El CND en cumplimiento de lo establecido en el numeral 5.1.1.5 de las Reglas Comerciales, el CND deberá analizar la coherencia de la información suministrada, pudiendo solicitar aclaraciones, realizar observaciones y requerir justificadamente modificaciones, para establecer la base de datos de demanda a utilizar, procedió a la validación de la información suministrada a través de los siguientes pasos:

Con los datos suministrados por la empresa se realizaron las comparaciones de la información recibida a las cuales no se le encontraron inconsistencias, por lo que la proyección suministrada fue utilizada en la confección del Informe Indicativo de Demandas

En La Tabla 478 se muestran los datos suministrados para el punto de medición Súper Riba Smith Plaza Market.





# Informe Indicativo de Demanda 2023-2043

**TABLA #478**  
**DATOS PARA EL INFORME INDICATIVO DE DEMANDA**  
**PROYECTOS - DATOS**  
**PUNTO DE MEDICIÓN: SÚPER RIBA SMITH PLAZA MARKET**  
**PERIODO: 2023-2043**

Energía (MWh)														
	Año	Ene	Feb	Mar	Abr	May	Jun	Jul	Ago	Sep	Oct	Nov	Dic	TOTAL
AÑO 1	2023	223.68	204.94	230.0	223.07	225.99	216.6	222.42	223.64	219.8	226.54	217.34	233.94	2667.94
AÑO 2	2024	224.78	205.96	231.14	224.17	227.11	217.67	223.52	224.75	220.88	227.66	218.41	235.1	2681.15
AÑO 3	2025	224.78	205.96	231.14	224.17	227.11	217.67	223.52	224.75	220.88	227.66	218.41	235.1	2681.15
AÑO 4	2026	224.78	205.96	231.14	224.17	227.11	217.67	223.52	224.75	220.88	227.66	218.41	235.1	2681.15
AÑO 5	2027	224.78	205.96	231.14	224.17	227.11	217.67	223.52	224.75	220.88	227.66	218.41	235.1	2681.15
AÑO 6	2028	224.78	205.96	231.14	224.17	227.11	217.67	223.52	224.75	220.88	227.66	218.41	235.1	2681.15
AÑO 7	2029	224.78	205.96	231.14	224.17	227.11	217.67	223.52	224.75	220.88	227.66	218.41	235.1	2681.15
AÑO 8	2030	224.78	205.96	231.14	224.17	227.11	217.67	223.52	224.75	220.88	227.66	218.41	235.1	2681.15
AÑO 9	2031	224.78	205.96	231.14	224.17	227.11	217.67	223.52	224.75	220.88	227.66	218.41	235.1	2681.15
AÑO 10	2032	224.78	205.96	231.14	224.17	227.11	217.67	223.52	224.75	220.88	227.66	218.41	235.1	2681.15
AÑO 11	2033	224.78	205.96	231.14	224.17	227.11	217.67	223.52	224.75	220.88	227.66	218.41	235.1	2681.15
AÑO 12	2034	224.78	205.96	231.14	224.17	227.11	217.67	223.52	224.75	220.88	227.66	218.41	235.1	2681.15
AÑO 13	2035	224.78	205.96	231.14	224.17	227.11	217.67	223.52	224.75	220.88	227.66	218.41	235.1	2681.15
AÑO 14	2036	224.78	205.96	231.14	224.17	227.11	217.67	223.52	224.75	220.88	227.66	218.41	235.1	2681.15
AÑO 15	2037	224.78	205.96	231.14	224.17	227.11	217.67	223.52	224.75	220.88	227.66	218.41	235.1	2681.15
AÑO 16	2038	224.78	205.96	231.14	224.17	227.11	217.67	223.52	224.75	220.88	227.66	218.41	235.1	2681.15
AÑO 17	2039	224.78	205.96	231.14	224.17	227.11	217.67	223.52	224.75	220.88	227.66	218.41	235.1	2681.15
AÑO 18	2040	224.78	205.96	231.14	224.17	227.11	217.67	223.52	224.75	220.88	227.66	218.41	235.1	2681.15
AÑO 19	2041	224.78	205.96	231.14	224.17	227.11	217.67	223.52	224.75	220.88	227.66	218.41	235.1	2681.15
AÑO 20	2042	224.78	205.96	231.14	224.17	227.11	217.67	223.52	224.75	220.88	227.66	218.41	235.1	2681.15
AÑO 21	2043	224.78	205.96	231.14	224.17	227.11	217.67	223.52	224.75	220.88	227.66	218.41	235.1	2681.15

Factor de Carga														
	Año	Ene	Feb	Mar	Abr	May	Jun	Jul	Ago	Sep	Oct	Nov	Dic	PROM
AÑO 1	2023	0	0	0	0	0	0	0	0	0	0	0	0	0.0
AÑO 2	2024	0	0	0	0	0	0	0	0	0	0	0	0	0.0
AÑO 3	2025	0	0	0	0	0	0	0	0	0	0	0	0	0.0
AÑO 4	2026	0	0	0	0	0	0	0	0	0	0	0	0	0.0



# Informe Indicativo de Demanda 2023-2043

AÑO 5	2027	0	0	0	0	0	0	0	0	0	0	0	0	0.0
AÑO 6	2028	0	0	0	0	0	0	0	0	0	0	0	0	0.0
AÑO 7	2029	0	0	0	0	0	0	0	0	0	0	0	0	0.0
AÑO 8	2030	0	0	0	0	0	0	0	0	0	0	0	0	0.0
AÑO 9	2031	0	0	0	0	0	0	0	0	0	0	0	0	0.0
AÑO 10	2032	0	0	0	0	0	0	0	0	0	0	0	0	0.0
AÑO 11	2033	0	0	0	0	0	0	0	0	0	0	0	0	0.0
AÑO 12	2034	0	0	0	0	0	0	0	0	0	0	0	0	0.0
AÑO 13	2035	0	0	0	0	0	0	0	0	0	0	0	0	0.0
AÑO 14	2036	0	0	0	0	0	0	0	0	0	0	0	0	0.0
AÑO 15	2037	0	0	0	0	0	0	0	0	0	0	0	0	0.0
AÑO 16	2038	0	0	0	0	0	0	0	0	0	0	0	0	0.0
AÑO 17	2039	0	0	0	0	0	0	0	0	0	0	0	0	0.0
AÑO 18	2040	0	0	0	0	0	0	0	0	0	0	0	0	0.0
AÑO 19	2041	0	0	0	0	0	0	0	0	0	0	0	0	0.0
AÑO 20	2042	0	0	0	0	0	0	0	0	0	0	0	0	0.0
AÑO 21	2043	0	0	0	0	0	0	0	0	0	0	0	0	0.0

Potencia (MW)														
	Año	Ene	Feb	Mar	Abr	May	Jun	Jul	Ago	Sep	Oct	Nov	Dic	MAX
AÑO 1	2023	0	0	0	0	0	0	0	0	0	0	0	0	0
AÑO 2	2024	0	0	0	0	0	0	0	0	0	0	0	0	0
AÑO 3	2025	0	0	0	0	0	0	0	0	0	0	0	0	0
AÑO 4	2026	0	0	0	0	0	0	0	0	0	0	0	0	0
AÑO 5	2027	0	0	0	0	0	0	0	0	0	0	0	0	0
AÑO 6	2028	0	0	0	0	0	0	0	0	0	0	0	0	0
AÑO 7	2029	0	0	0	0	0	0	0	0	0	0	0	0	0
AÑO 8	2030	0	0	0	0	0	0	0	0	0	0	0	0	0
AÑO 9	2031	0	0	0	0	0	0	0	0	0	0	0	0	0
AÑO 10	2032	0	0	0	0	0	0	0	0	0	0	0	0	0
AÑO 11	2033	0	0	0	0	0	0	0	0	0	0	0	0	0
AÑO 12	2034	0	0	0	0	0	0	0	0	0	0	0	0	0
AÑO 13	2035	0	0	0	0	0	0	0	0	0	0	0	0	0



## Informe Indicativo de Demanda 2023-2043

AÑO 14	2036	0	0	0	0	0	0	0	0	0	0	0	0	0
AÑO 15	2037	0	0	0	0	0	0	0	0	0	0	0	0	0
AÑO 16	2038	0	0	0	0	0	0	0	0	0	0	0	0	0
AÑO 17	2039	0	0	0	0	0	0	0	0	0	0	0	0	0
AÑO 18	2040	0	0	0	0	0	0	0	0	0	0	0	0	0
AÑO 19	2041	0	0	0	0	0	0	0	0	0	0	0	0	0
AÑO 20	2042	0	0	0	0	0	0	0	0	0	0	0	0	0
AÑO 21	2043	0	0	0	0	0	0	0	0	0	0	0	0	0



### **1.479 Información suministrada por SÚPER RIBA SMITH MULTIPLAZA**

Mediante el formulario del Informe Indicativo de Demanda, Súper Riba Smith Multiplaza presentó las proyecciones de crecimiento de la demanda, consumo de energía, curvas típicas y demanda máxima, para los siguientes veintiún (21) años.

El CND en cumplimiento de lo establecido en el numeral 5.1.1.5 de las Reglas Comerciales, el CND deberá analizar la coherencia de la información suministrada, pudiendo solicitar aclaraciones, realizar observaciones y requerir justificadamente modificaciones, para establecer la base de datos de demanda a utilizar, procedió a la validación de la información suministrada a través de los siguientes pasos:

Con los datos suministrados por la empresa se realizaron las comparaciones de la información recibida a las cuales no se le encontraron inconsistencias, por lo que la proyección suministrada fue utilizada en la confección del Informe Indicativo de Demandas

En La Tabla 479 se muestran los datos suministrados para el punto de medición Súper Riba Smith Multiplaza.



# Informe Indicativo de Demanda 2023-2043

TABLA #479  
DATOS PARA EL INFORME INDICATIVO DE DEMANDA  
PROYECTOS - DATOS  
PUNTO DE MEDICIÓN: SÚPER RIBA SMITH MULTIPLAZA  
PERIODO: 2023-2043

Energía (MWh)														
	Año	Ene	Feb	Mar	Abr	May	Jun	Jul	Ago	Sep	Oct	Nov	Dic	TOTAL
AÑO 1	2023	253.3	234.72	262.08	251.87	235.17	227.15	232.48	232.1	227.79	233.88	223.38	252.89	2866.81
AÑO 2	2024	254.55	235.88	263.38	253.11	236.34	228.28	233.63	233.25	228.92	235.03	224.49	254.14	2881.01
AÑO 3	2025	254.55	235.88	263.38	253.11	236.34	228.28	233.63	233.25	228.92	235.03	224.49	254.14	2881.01
AÑO 4	2026	254.55	235.88	263.38	253.11	236.34	228.28	233.63	233.25	228.92	235.03	224.49	254.14	2881.01
AÑO 5	2027	254.55	235.88	263.38	253.11	236.34	228.28	233.63	233.25	228.92	235.03	224.49	254.14	2881.01
AÑO 6	2028	254.55	235.88	263.38	253.11	236.34	228.28	233.63	233.25	228.92	235.03	224.49	254.14	2881.01
AÑO 7	2029	254.55	235.88	263.38	253.11	236.34	228.28	233.63	233.25	228.92	235.03	224.49	254.14	2881.01
AÑO 8	2030	254.55	235.88	263.38	253.11	236.34	228.28	233.63	233.25	228.92	235.03	224.49	254.14	2881.01
AÑO 9	2031	254.55	235.88	263.38	253.11	236.34	228.28	233.63	233.25	228.92	235.03	224.49	254.14	2881.01
AÑO 10	2032	254.55	235.88	263.38	253.11	236.34	228.28	233.63	233.25	228.92	235.03	224.49	254.14	2881.01
AÑO 11	2033	254.55	235.88	263.38	253.11	236.34	228.28	233.63	233.25	228.92	235.03	224.49	254.14	2881.01
AÑO 12	2034	254.55	235.88	263.38	253.11	236.34	228.28	233.63	233.25	228.92	235.03	224.49	254.14	2881.01
AÑO 13	2035	254.55	235.88	263.38	253.11	236.34	228.28	233.63	233.25	228.92	235.03	224.49	254.14	2881.01
AÑO 14	2036	254.55	235.88	263.38	253.11	236.34	228.28	233.63	233.25	228.92	235.03	224.49	254.14	2881.01
AÑO 15	2037	254.55	235.88	263.38	253.11	236.34	228.28	233.63	233.25	228.92	235.03	224.49	254.14	2881.01
AÑO 16	2038	254.55	235.88	263.38	253.11	236.34	228.28	233.63	233.25	228.92	235.03	224.49	254.14	2881.01
AÑO 17	2039	254.55	235.88	263.38	253.11	236.34	228.28	233.63	233.25	228.92	235.03	224.49	254.14	2881.01
AÑO 18	2040	254.55	235.88	263.38	253.11	236.34	228.28	233.63	233.25	228.92	235.03	224.49	254.14	2881.01
AÑO 19	2041	254.55	235.88	263.38	253.11	236.34	228.28	233.63	233.25	228.92	235.03	224.49	254.14	2881.01
AÑO 20	2042	254.55	235.88	263.38	253.11	236.34	228.28	233.63	233.25	228.92	235.03	224.49	254.14	2881.01
AÑO 21	2043	254.55	235.88	263.38	253.11	236.34	228.28	233.63	233.25	228.92	235.03	224.49	254.14	2881.01

Factor de Carga														
	Año	Ene	Feb	Mar	Abr	May	Jun	Jul	Ago	Sep	Oct	Nov	Dic	PROM
AÑO 1	2023	0	0	0	0	0	0	0	0	0	0	0	0	0.0
AÑO 2	2024	0	0	0	0	0	0	0	0	0	0	0	0	0.0
AÑO 3	2025	0	0	0	0	0	0	0	0	0	0	0	0	0.0
AÑO 4	2026	0	0	0	0	0	0	0	0	0	0	0	0	0.0



## Informe Indicativo de Demanda 2023-2043

AÑO 5	2027	0	0	0	0	0	0	0	0	0	0	0	0	0.0
AÑO 6	2028	0	0	0	0	0	0	0	0	0	0	0	0	0.0
AÑO 7	2029	0	0	0	0	0	0	0	0	0	0	0	0	0.0
AÑO 8	2030	0	0	0	0	0	0	0	0	0	0	0	0	0.0
AÑO 9	2031	0	0	0	0	0	0	0	0	0	0	0	0	0.0
AÑO 10	2032	0	0	0	0	0	0	0	0	0	0	0	0	0.0
AÑO 11	2033	0	0	0	0	0	0	0	0	0	0	0	0	0.0
AÑO 12	2034	0	0	0	0	0	0	0	0	0	0	0	0	0.0
AÑO 13	2035	0	0	0	0	0	0	0	0	0	0	0	0	0.0
AÑO 14	2036	0	0	0	0	0	0	0	0	0	0	0	0	0.0
AÑO 15	2037	0	0	0	0	0	0	0	0	0	0	0	0	0.0
AÑO 16	2038	0	0	0	0	0	0	0	0	0	0	0	0	0.0
AÑO 17	2039	0	0	0	0	0	0	0	0	0	0	0	0	0.0
AÑO 18	2040	0	0	0	0	0	0	0	0	0	0	0	0	0.0
AÑO 19	2041	0	0	0	0	0	0	0	0	0	0	0	0	0.0
AÑO 20	2042	0	0	0	0	0	0	0	0	0	0	0	0	0.0
AÑO 21	2043	0	0	0	0	0	0	0	0	0	0	0	0	0.0

Potencia (MW)														
	Año	Ene	Feb	Mar	Abr	May	Jun	Jul	Ago	Sep	Oct	Nov	Dic	MAX
AÑO 1	2023	0	0	0	0	0	0	0	0	0	0	0	0	0
AÑO 2	2024	0	0	0	0	0	0	0	0	0	0	0	0	0
AÑO 3	2025	0	0	0	0	0	0	0	0	0	0	0	0	0
AÑO 4	2026	0	0	0	0	0	0	0	0	0	0	0	0	0
AÑO 5	2027	0	0	0	0	0	0	0	0	0	0	0	0	0
AÑO 6	2028	0	0	0	0	0	0	0	0	0	0	0	0	0
AÑO 7	2029	0	0	0	0	0	0	0	0	0	0	0	0	0
AÑO 8	2030	0	0	0	0	0	0	0	0	0	0	0	0	0
AÑO 9	2031	0	0	0	0	0	0	0	0	0	0	0	0	0
AÑO 10	2032	0	0	0	0	0	0	0	0	0	0	0	0	0
AÑO 11	2033	0	0	0	0	0	0	0	0	0	0	0	0	0
AÑO 12	2034	0	0	0	0	0	0	0	0	0	0	0	0	0
AÑO 13	2035	0	0	0	0	0	0	0	0	0	0	0	0	0



## Informe Indicativo de Demanda 2023-2043

AÑO 14	2036	0	0	0	0	0	0	0	0	0	0	0	0	0
AÑO 15	2037	0	0	0	0	0	0	0	0	0	0	0	0	0
AÑO 16	2038	0	0	0	0	0	0	0	0	0	0	0	0	0
AÑO 17	2039	0	0	0	0	0	0	0	0	0	0	0	0	0
AÑO 18	2040	0	0	0	0	0	0	0	0	0	0	0	0	0
AÑO 19	2041	0	0	0	0	0	0	0	0	0	0	0	0	0
AÑO 20	2042	0	0	0	0	0	0	0	0	0	0	0	0	0
AÑO 21	2043	0	0	0	0	0	0	0	0	0	0	0	0	0



### **1.480 Información suministrada por SÚPER RIBA SMITH LA PITA**

Mediante el formulario del Informe Indicativo de Demanda, Súper Riba Smith La Pita presentó las proyecciones de crecimiento de la demanda, consumo de energía, curvas típicas y demanda máxima, para los siguientes veintiún (21) años.

El CND en cumplimiento de lo establecido en el numeral 5.1.1.5 de las Reglas Comerciales, el CND deberá analizar la coherencia de la información suministrada, pudiendo solicitar aclaraciones, realizar observaciones y requerir justificadamente modificaciones, para establecer la base de datos de demanda a utilizar, procedió a la validación de la información suministrada a través de los siguientes pasos:

Con los datos suministrados por la empresa se realizaron las comparaciones de la información recibida a las cuales no se le encontraron inconsistencias, por lo que la proyección suministrada fue utilizada en la confección del Informe Indicativo de Demandas

En La Tabla 480 se muestran los datos suministrados para el punto de medición Súper Riba Smith La Pita.





# Informe Indicativo de Demanda 2023-2043

**TABLA #480**  
**DATOS PARA EL INFORME INDICATIVO DE DEMANDA**  
**PROYECTOS - DATOS**  
**PUNTO DE MEDICIÓN: SÚPER RIBA SMITH LA PITA**  
**PERIODO: 2023-2043**

Energía (MWh)														
	Año	Ene	Feb	Mar	Abr	May	Jun	Jul	Ago	Sep	Oct	Nov	Dic	TOTAL
AÑO 1	2023	1100.46	1001.6	1161.9	1138.61	1118.96	1134.01	1169.99	1183.01	1155.86	1142.53	1159.98	1246.0	13712.91
AÑO 2	2024	1105.91	1006.55	1167.65	1144.25	1124.5	1139.63	1175.78	1188.86	1161.58	1148.19	1165.72	1252.17	13780.8
AÑO 3	2025	1105.91	1006.55	1167.65	1144.25	1124.5	1139.63	1175.78	1188.86	1161.58	1148.19	1165.72	1252.17	13780.8
AÑO 4	2026	1105.91	1006.55	1167.65	1144.25	1124.5	1139.63	1175.78	1188.86	1161.58	1148.19	1165.72	1252.17	13780.8
AÑO 5	2027	1105.91	1006.55	1167.65	1144.25	1124.5	1139.63	1175.78	1188.86	1161.58	1148.19	1165.72	1252.17	13780.8
AÑO 6	2028	1105.91	1006.55	1167.65	1144.25	1124.5	1139.63	1175.78	1188.86	1161.58	1148.19	1165.72	1252.17	13780.8
AÑO 7	2029	1105.91	1006.55	1167.65	1144.25	1124.5	1139.63	1175.78	1188.86	1161.58	1148.19	1165.72	1252.17	13780.8
AÑO 8	2030	1105.91	1006.55	1167.65	1144.25	1124.5	1139.63	1175.78	1188.86	1161.58	1148.19	1165.72	1252.17	13780.8
AÑO 9	2031	1105.91	1006.55	1167.65	1144.25	1124.5	1139.63	1175.78	1188.86	1161.58	1148.19	1165.72	1252.17	13780.8
AÑO 10	2032	1105.91	1006.55	1167.65	1144.25	1124.5	1139.63	1175.78	1188.86	1161.58	1148.19	1165.72	1252.17	13780.8
AÑO 11	2033	1105.91	1006.55	1167.65	1144.25	1124.5	1139.63	1175.78	1188.86	1161.58	1148.19	1165.72	1252.17	13780.8
AÑO 12	2034	1105.91	1006.55	1167.65	1144.25	1124.5	1139.63	1175.78	1188.86	1161.58	1148.19	1165.72	1252.17	13780.8
AÑO 13	2035	1105.91	1006.55	1167.65	1144.25	1124.5	1139.63	1175.78	1188.86	1161.58	1148.19	1165.72	1252.17	13780.8
AÑO 14	2036	1105.91	1006.55	1167.65	1144.25	1124.5	1139.63	1175.78	1188.86	1161.58	1148.19	1165.72	1252.17	13780.8
AÑO 15	2037	1105.91	1006.55	1167.65	1144.25	1124.5	1139.63	1175.78	1188.86	1161.58	1148.19	1165.72	1252.17	13780.8
AÑO 16	2038	1105.91	1006.55	1167.65	1144.25	1124.5	1139.63	1175.78	1188.86	1161.58	1148.19	1165.72	1252.17	13780.8
AÑO 17	2039	1105.91	1006.55	1167.65	1144.25	1124.5	1139.63	1175.78	1188.86	1161.58	1148.19	1165.72	1252.17	13780.8
AÑO 18	2040	1105.91	1006.55	1167.65	1144.25	1124.5	1139.63	1175.78	1188.86	1161.58	1148.19	1165.72	1252.17	13780.8
AÑO 19	2041	1105.91	1006.55	1167.65	1144.25	1124.5	1139.63	1175.78	1188.86	1161.58	1148.19	1165.72	1252.17	13780.8
AÑO 20	2042	1105.91	1006.55	1167.65	1144.25	1124.5	1139.63	1175.78	1188.86	1161.58	1148.19	1165.72	1252.17	13780.8
AÑO 21	2043	1105.91	1006.55	1167.65	1144.25	1124.5	1139.63	1175.78	1188.86	1161.58	1148.19	1165.72	1252.17	13780.8

Factor de Carga														
	Año	Ene	Feb	Mar	Abr	May	Jun	Jul	Ago	Sep	Oct	Nov	Dic	PROM



# Informe Indicativo de Demanda 2023-2043

AÑO 1	2023	0	0	0	0	0	0	0	0	0	0	0	0	0.0
AÑO 2	2024	0	0	0	0	0	0	0	0	0	0	0	0	0.0
AÑO 3	2025	0	0	0	0	0	0	0	0	0	0	0	0	0.0
AÑO 4	2026	0	0	0	0	0	0	0	0	0	0	0	0	0.0
AÑO 5	2027	0	0	0	0	0	0	0	0	0	0	0	0	0.0
AÑO 6	2028	0	0	0	0	0	0	0	0	0	0	0	0	0.0
AÑO 7	2029	0	0	0	0	0	0	0	0	0	0	0	0	0.0
AÑO 8	2030	0	0	0	0	0	0	0	0	0	0	0	0	0.0
AÑO 9	2031	0	0	0	0	0	0	0	0	0	0	0	0	0.0
AÑO 10	2032	0	0	0	0	0	0	0	0	0	0	0	0	0.0
AÑO 11	2033	0	0	0	0	0	0	0	0	0	0	0	0	0.0
AÑO 12	2034	0	0	0	0	0	0	0	0	0	0	0	0	0.0
AÑO 13	2035	0	0	0	0	0	0	0	0	0	0	0	0	0.0
AÑO 14	2036	0	0	0	0	0	0	0	0	0	0	0	0	0.0
AÑO 15	2037	0	0	0	0	0	0	0	0	0	0	0	0	0.0
AÑO 16	2038	0	0	0	0	0	0	0	0	0	0	0	0	0.0
AÑO 17	2039	0	0	0	0	0	0	0	0	0	0	0	0	0.0
AÑO 18	2040	0	0	0	0	0	0	0	0	0	0	0	0	0.0
AÑO 19	2041	0	0	0	0	0	0	0	0	0	0	0	0	0.0
AÑO 20	2042	0	0	0	0	0	0	0	0	0	0	0	0	0.0
AÑO 21	2043	0	0	0	0	0	0	0	0	0	0	0	0	0.0

Potencia (MW)														
	Año	Ene	Feb	Mar	Abr	May	Jun	Jul	Ago	Sep	Oct	Nov	Dic	MAX
AÑO 1	2023	0	0	0	0	0	0	0	0	0	0	0	0	0
AÑO 2	2024	0	0	0	0	0	0	0	0	0	0	0	0	0
AÑO 3	2025	0	0	0	0	0	0	0	0	0	0	0	0	0
AÑO 4	2026	0	0	0	0	0	0	0	0	0	0	0	0	0
AÑO 5	2027	0	0	0	0	0	0	0	0	0	0	0	0	0
AÑO 6	2028	0	0	0	0	0	0	0	0	0	0	0	0	0
AÑO 7	2029	0	0	0	0	0	0	0	0	0	0	0	0	0
AÑO 8	2030	0	0	0	0	0	0	0	0	0	0	0	0	0
AÑO 9	2031	0	0	0	0	0	0	0	0	0	0	0	0	0



## Informe Indicativo de Demanda 2023-2043

AÑO 10	2032	0	0	0	0	0	0	0	0	0	0	0	0	0
AÑO 11	2033	0	0	0	0	0	0	0	0	0	0	0	0	0
AÑO 12	2034	0	0	0	0	0	0	0	0	0	0	0	0	0
AÑO 13	2035	0	0	0	0	0	0	0	0	0	0	0	0	0
AÑO 14	2036	0	0	0	0	0	0	0	0	0	0	0	0	0
AÑO 15	2037	0	0	0	0	0	0	0	0	0	0	0	0	0
AÑO 16	2038	0	0	0	0	0	0	0	0	0	0	0	0	0
AÑO 17	2039	0	0	0	0	0	0	0	0	0	0	0	0	0
AÑO 18	2040	0	0	0	0	0	0	0	0	0	0	0	0	0
AÑO 19	2041	0	0	0	0	0	0	0	0	0	0	0	0	0
AÑO 20	2042	0	0	0	0	0	0	0	0	0	0	0	0	0
AÑO 21	2043	0	0	0	0	0	0	0	0	0	0	0	0	0



### **1.481 Información suministrada por SÚPER RIBA SMITH TRANSISTMICA**

Mediante el formulario del Informe Indicativo de Demanda, Súper Riba Smith Transistmica presentó las proyecciones de crecimiento de la demanda, consumo de energía, curvas típicas y demanda máxima, para los siguientes veintiún (21) años.

El CND en cumplimiento de lo establecido en el numeral 5.1.1.5 de las Reglas Comerciales, el CND deberá analizar la coherencia de la información suministrada, pudiendo solicitar aclaraciones, realizar observaciones y requerir justificadamente modificaciones, para establecer la base de datos de demanda a utilizar, procedió a la validación de la información suministrada a través de los siguientes pasos:

Con los datos suministrados por la empresa se realizaron las comparaciones de la información recibida a las cuales no se le encontraron inconsistencias, por lo que la proyección suministrada fue utilizada en la confección del Informe Indicativo de Demandas

En La Tabla 481 se muestran los datos suministrados para el punto de medición Súper Riba Smith Transistmica.



# Informe Indicativo de Demanda 2023-2043

**TABLA #481**  
**DATOS PARA EL INFORME INDICATIVO DE DEMANDA**  
**PROYECTOS - DATOS**  
**PUNTO DE MEDICIÓN: SÚPER RIBA SMITH TRANSISTMICA**  
**PERIODO: 2023-2043**

Energía (MWh)														
	Año	Ene	Feb	Mar	Abr	May	Jun	Jul	Ago	Sep	Oct	Nov	Dic	TOTAL
AÑO 1	2023	718.93	693.04	768.23	745.81	763.38	727.59	759.67	758.24	771.09	803.83	719.0	766.67	8995.49
AÑO 2	2024	722.49	696.47	772.04	749.5	767.16	731.19	763.43	762.0	774.91	807.81	722.56	770.47	9040.02
AÑO 3	2025	722.49	696.47	772.04	749.5	767.16	731.19	763.43	762.0	774.91	807.81	722.56	770.47	9040.02
AÑO 4	2026	722.49	696.47	772.04	749.5	767.16	731.19	763.43	762.0	774.91	807.81	722.56	770.47	9040.02
AÑO 5	2027	722.49	696.47	772.04	749.5	767.16	731.19	763.43	762.0	774.91	807.81	722.56	770.47	9040.02
AÑO 6	2028	722.49	696.47	772.04	749.5	767.16	731.19	763.43	762.0	774.91	807.81	722.56	770.47	9040.02
AÑO 7	2029	722.49	696.47	772.04	749.5	767.16	731.19	763.43	762.0	774.91	807.81	722.56	770.47	9040.02
AÑO 8	2030	722.49	696.47	772.04	749.5	767.16	731.19	763.43	762.0	774.91	807.81	722.56	770.47	9040.02
AÑO 9	2031	722.49	696.47	772.04	749.5	767.16	731.19	763.43	762.0	774.91	807.81	722.56	770.47	9040.02
AÑO 10	2032	722.49	696.47	772.04	749.5	767.16	731.19	763.43	762.0	774.91	807.81	722.56	770.47	9040.02
AÑO 11	2033	722.49	696.47	772.04	749.5	767.16	731.19	763.43	762.0	774.91	807.81	722.56	770.47	9040.02
AÑO 12	2034	722.49	696.47	772.04	749.5	767.16	731.19	763.43	762.0	774.91	807.81	722.56	770.47	9040.02
AÑO 13	2035	722.49	696.47	772.04	749.5	767.16	731.19	763.43	762.0	774.91	807.81	722.56	770.47	9040.02
AÑO 14	2036	722.49	696.47	772.04	749.5	767.16	731.19	763.43	762.0	774.91	807.81	722.56	770.47	9040.02
AÑO 15	2037	722.49	696.47	772.04	749.5	767.16	731.19	763.43	762.0	774.91	807.81	722.56	770.47	9040.02
AÑO 16	2038	722.49	696.47	772.04	749.5	767.16	731.19	763.43	762.0	774.91	807.81	722.56	770.47	9040.02
AÑO 17	2039	722.49	696.47	772.04	749.5	767.16	731.19	763.43	762.0	774.91	807.81	722.56	770.47	9040.02
AÑO 18	2040	722.49	696.47	772.04	749.5	767.16	731.19	763.43	762.0	774.91	807.81	722.56	770.47	9040.02
AÑO 19	2041	722.49	696.47	772.04	749.5	767.16	731.19	763.43	762.0	774.91	807.81	722.56	770.47	9040.02
AÑO 20	2042	722.49	696.47	772.04	749.5	767.16	731.19	763.43	762.0	774.91	807.81	722.56	770.47	9040.02
AÑO 21	2043	722.49	696.47	772.04	749.5	767.16	731.19	763.43	762.0	774.91	807.81	722.56	770.47	9040.02

Factor de Carga														
	Año	Ene	Feb	Mar	Abr	May	Jun	Jul	Ago	Sep	Oct	Nov	Dic	PROM
AÑO 1	2023	0	0	0	0	0	0	0	0	0	0	0	0	0.0
AÑO 2	2024	0	0	0	0	0	0	0	0	0	0	0	0	0.0
AÑO 3	2025	0	0	0	0	0	0	0	0	0	0	0	0	0.0
AÑO 4	2026	0	0	0	0	0	0	0	0	0	0	0	0	0.0



# Informe Indicativo de Demanda 2023-2043

AÑO 5	2027	0	0	0	0	0	0	0	0	0	0	0	0	0.0
AÑO 6	2028	0	0	0	0	0	0	0	0	0	0	0	0	0.0
AÑO 7	2029	0	0	0	0	0	0	0	0	0	0	0	0	0.0
AÑO 8	2030	0	0	0	0	0	0	0	0	0	0	0	0	0.0
AÑO 9	2031	0	0	0	0	0	0	0	0	0	0	0	0	0.0
AÑO 10	2032	0	0	0	0	0	0	0	0	0	0	0	0	0.0
AÑO 11	2033	0	0	0	0	0	0	0	0	0	0	0	0	0.0
AÑO 12	2034	0	0	0	0	0	0	0	0	0	0	0	0	0.0
AÑO 13	2035	0	0	0	0	0	0	0	0	0	0	0	0	0.0
AÑO 14	2036	0	0	0	0	0	0	0	0	0	0	0	0	0.0
AÑO 15	2037	0	0	0	0	0	0	0	0	0	0	0	0	0.0
AÑO 16	2038	0	0	0	0	0	0	0	0	0	0	0	0	0.0
AÑO 17	2039	0	0	0	0	0	0	0	0	0	0	0	0	0.0
AÑO 18	2040	0	0	0	0	0	0	0	0	0	0	0	0	0.0
AÑO 19	2041	0	0	0	0	0	0	0	0	0	0	0	0	0.0
AÑO 20	2042	0	0	0	0	0	0	0	0	0	0	0	0	0.0
AÑO 21	2043	0	0	0	0	0	0	0	0	0	0	0	0	0.0

Potencia (MW)														
	Año	Ene	Feb	Mar	Abr	May	Jun	Jul	Ago	Sep	Oct	Nov	Dic	MAX
AÑO 1	2023	0	0	0	0	0	0	0	0	0	0	0	0	0
AÑO 2	2024	0	0	0	0	0	0	0	0	0	0	0	0	0
AÑO 3	2025	0	0	0	0	0	0	0	0	0	0	0	0	0
AÑO 4	2026	0	0	0	0	0	0	0	0	0	0	0	0	0
AÑO 5	2027	0	0	0	0	0	0	0	0	0	0	0	0	0
AÑO 6	2028	0	0	0	0	0	0	0	0	0	0	0	0	0
AÑO 7	2029	0	0	0	0	0	0	0	0	0	0	0	0	0
AÑO 8	2030	0	0	0	0	0	0	0	0	0	0	0	0	0
AÑO 9	2031	0	0	0	0	0	0	0	0	0	0	0	0	0
AÑO 10	2032	0	0	0	0	0	0	0	0	0	0	0	0	0
AÑO 11	2033	0	0	0	0	0	0	0	0	0	0	0	0	0
AÑO 12	2034	0	0	0	0	0	0	0	0	0	0	0	0	0
AÑO 13	2035	0	0	0	0	0	0	0	0	0	0	0	0	0



## Informe Indicativo de Demanda 2023-2043

AÑO 14	2036	0	0	0	0	0	0	0	0	0	0	0	0	0
AÑO 15	2037	0	0	0	0	0	0	0	0	0	0	0	0	0
AÑO 16	2038	0	0	0	0	0	0	0	0	0	0	0	0	0
AÑO 17	2039	0	0	0	0	0	0	0	0	0	0	0	0	0
AÑO 18	2040	0	0	0	0	0	0	0	0	0	0	0	0	0
AÑO 19	2041	0	0	0	0	0	0	0	0	0	0	0	0	0
AÑO 20	2042	0	0	0	0	0	0	0	0	0	0	0	0	0
AÑO 21	2043	0	0	0	0	0	0	0	0	0	0	0	0	0



### **1.482 Información suministrada por RIBA SMITH VERSALLES**

Mediante el formulario del Informe Indicativo de Demanda, Riba Smith Versalles presentó las proyecciones de crecimiento de la demanda, consumo de energía, curvas típicas y demanda máxima, para los siguientes veintiún (21) años.

El CND en cumplimiento de lo establecido en el numeral 5.1.1.5 de las Reglas Comerciales, el CND deberá analizar la coherencia de la información suministrada, pudiendo solicitar aclaraciones, realizar observaciones y requerir justificadamente modificaciones, para establecer la base de datos de demanda a utilizar, procedió a la validación de la información suministrada a través de los siguientes pasos:

Con los datos suministrados por la empresa se realizaron las comparaciones de la información recibida a las cuales no se le encontraron inconsistencias, por lo que la proyección suministrada fue utilizada en la confección del Informe Indicativo de Demandas

En La Tabla 482 se muestran los datos suministrados para el punto de medición Riba Smith Versalles.





# Informe Indicativo de Demanda 2023-2043

**TABLA #482**  
**DATOS PARA EL INFORME INDICATIVO DE DEMANDA**  
**PROYECTOS - DATOS**  
**PUNTO DE MEDICIÓN: RIBA SMITH VERSALLES**  
**PERIODO: 2023-2043**

Energía (MWh)														
	Año	Ene	Feb	Mar	Abr	May	Jun	Jul	Ago	Sep	Oct	Nov	Dic	TOTAL
AÑO 1	2023	140.1	123.49	137.44	132.05	146.65	106.45	142.4	147.13	140.34	140.04	135.03	145.21	1636.34
AÑO 2	2024	140.79	124.1	138.13	132.71	147.38	106.98	143.1	147.86	141.04	140.73	135.7	145.93	1644.44
AÑO 3	2025	140.79	124.1	138.13	132.71	147.38	106.98	143.1	147.86	141.04	140.73	135.7	145.93	1644.44
AÑO 4	2026	140.79	124.1	138.13	132.71	147.38	106.98	143.1	147.86	141.04	140.73	135.7	145.93	1644.44
AÑO 5	2027	140.79	124.1	138.13	132.71	147.38	106.98	143.1	147.86	141.04	140.73	135.7	145.93	1644.44
AÑO 6	2028	140.79	124.1	138.13	132.71	147.38	106.98	143.1	147.86	141.04	140.73	135.7	145.93	1644.44
AÑO 7	2029	140.79	124.1	138.13	132.71	147.38	106.98	143.1	147.86	141.04	140.73	135.7	145.93	1644.44
AÑO 8	2030	140.79	124.1	138.13	132.71	147.38	106.98	143.1	147.86	141.04	140.73	135.7	145.93	1644.44
AÑO 9	2031	140.79	124.1	138.13	132.71	147.38	106.98	143.1	147.86	141.04	140.73	135.7	145.93	1644.44
AÑO 10	2032	140.79	124.1	138.13	132.71	147.38	106.98	143.1	147.86	141.04	140.73	135.7	145.93	1644.44
AÑO 11	2033	140.79	124.1	138.13	132.71	147.38	106.98	143.1	147.86	141.04	140.73	135.7	145.93	1644.44
AÑO 12	2034	140.79	124.1	138.13	132.71	147.38	106.98	143.1	147.86	141.04	140.73	135.7	145.93	1644.44
AÑO 13	2035	140.79	124.1	138.13	132.71	147.38	106.98	143.1	147.86	141.04	140.73	135.7	145.93	1644.44
AÑO 14	2036	140.79	124.1	138.13	132.71	147.38	106.98	143.1	147.86	141.04	140.73	135.7	145.93	1644.44
AÑO 15	2037	140.79	124.1	138.13	132.71	147.38	106.98	143.1	147.86	141.04	140.73	135.7	145.93	1644.44
AÑO 16	2038	140.79	124.1	138.13	132.71	147.38	106.98	143.1	147.86	141.04	140.73	135.7	145.93	1644.44
AÑO 17	2039	140.79	124.1	138.13	132.71	147.38	106.98	143.1	147.86	141.04	140.73	135.7	145.93	1644.44
AÑO 18	2040	140.79	124.1	138.13	132.71	147.38	106.98	143.1	147.86	141.04	140.73	135.7	145.93	1644.44
AÑO 19	2041	140.79	124.1	138.13	132.71	147.38	106.98	143.1	147.86	141.04	140.73	135.7	145.93	1644.44
AÑO 20	2042	140.79	124.1	138.13	132.71	147.38	106.98	143.1	147.86	141.04	140.73	135.7	145.93	1644.44
AÑO 21	2043	140.79	124.1	138.13	132.71	147.38	106.98	143.1	147.86	141.04	140.73	135.7	145.93	1644.44

Factor de Carga														
	Año	Ene	Feb	Mar	Abr	May	Jun	Jul	Ago	Sep	Oct	Nov	Dic	PROM
AÑO 1	2023	0	0	0	0	0	0	0	0	0	0	0	0	0.0
AÑO 2	2024	0	0	0	0	0	0	0	0	0	0	0	0	0.0
AÑO 3	2025	0	0	0	0	0	0	0	0	0	0	0	0	0.0
AÑO 4	2026	0	0	0	0	0	0	0	0	0	0	0	0	0.0



## Informe Indicativo de Demanda 2023-2043

AÑO 5	2027	0	0	0	0	0	0	0	0	0	0	0	0	0.0
AÑO 6	2028	0	0	0	0	0	0	0	0	0	0	0	0	0.0
AÑO 7	2029	0	0	0	0	0	0	0	0	0	0	0	0	0.0
AÑO 8	2030	0	0	0	0	0	0	0	0	0	0	0	0	0.0
AÑO 9	2031	0	0	0	0	0	0	0	0	0	0	0	0	0.0
AÑO 10	2032	0	0	0	0	0	0	0	0	0	0	0	0	0.0
AÑO 11	2033	0	0	0	0	0	0	0	0	0	0	0	0	0.0
AÑO 12	2034	0	0	0	0	0	0	0	0	0	0	0	0	0.0
AÑO 13	2035	0	0	0	0	0	0	0	0	0	0	0	0	0.0
AÑO 14	2036	0	0	0	0	0	0	0	0	0	0	0	0	0.0
AÑO 15	2037	0	0	0	0	0	0	0	0	0	0	0	0	0.0
AÑO 16	2038	0	0	0	0	0	0	0	0	0	0	0	0	0.0
AÑO 17	2039	0	0	0	0	0	0	0	0	0	0	0	0	0.0
AÑO 18	2040	0	0	0	0	0	0	0	0	0	0	0	0	0.0
AÑO 19	2041	0	0	0	0	0	0	0	0	0	0	0	0	0.0
AÑO 20	2042	0	0	0	0	0	0	0	0	0	0	0	0	0.0
AÑO 21	2043	0	0	0	0	0	0	0	0	0	0	0	0	0.0

Potencia (MW)														
	Año	Ene	Feb	Mar	Abr	May	Jun	Jul	Ago	Sep	Oct	Nov	Dic	MAX
AÑO 1	2023	0	0	0	0	0	0	0	0	0	0	0	0	0
AÑO 2	2024	0	0	0	0	0	0	0	0	0	0	0	0	0
AÑO 3	2025	0	0	0	0	0	0	0	0	0	0	0	0	0
AÑO 4	2026	0	0	0	0	0	0	0	0	0	0	0	0	0
AÑO 5	2027	0	0	0	0	0	0	0	0	0	0	0	0	0
AÑO 6	2028	0	0	0	0	0	0	0	0	0	0	0	0	0
AÑO 7	2029	0	0	0	0	0	0	0	0	0	0	0	0	0
AÑO 8	2030	0	0	0	0	0	0	0	0	0	0	0	0	0
AÑO 9	2031	0	0	0	0	0	0	0	0	0	0	0	0	0
AÑO 10	2032	0	0	0	0	0	0	0	0	0	0	0	0	0
AÑO 11	2033	0	0	0	0	0	0	0	0	0	0	0	0	0
AÑO 12	2034	0	0	0	0	0	0	0	0	0	0	0	0	0
AÑO 13	2035	0	0	0	0	0	0	0	0	0	0	0	0	0



## Informe Indicativo de Demanda 2023-2043

AÑO 14	2036	0	0	0	0	0	0	0	0	0	0	0	0	0
AÑO 15	2037	0	0	0	0	0	0	0	0	0	0	0	0	0
AÑO 16	2038	0	0	0	0	0	0	0	0	0	0	0	0	0
AÑO 17	2039	0	0	0	0	0	0	0	0	0	0	0	0	0
AÑO 18	2040	0	0	0	0	0	0	0	0	0	0	0	0	0
AÑO 19	2041	0	0	0	0	0	0	0	0	0	0	0	0	0
AÑO 20	2042	0	0	0	0	0	0	0	0	0	0	0	0	0
AÑO 21	2043	0	0	0	0	0	0	0	0	0	0	0	0	0



### **1.483 Información suministrada por SUPER 99 ALBROOK**

Mediante el formulario del Informe Indicativo de Demanda, Super 99 Albrook presentó las proyecciones de crecimiento de la demanda, consumo de energía, curvas típicas y demanda máxima, para los siguientes veintiún (21) años.

El CND en cumplimiento de lo establecido en el numeral 5.1.1.5 de las Reglas Comerciales, el CND deberá analizar la coherencia de la información suministrada, pudiendo solicitar aclaraciones, realizar observaciones y requerir justificadamente modificaciones, para establecer la base de datos de demanda a utilizar, procedió a la validación de la información suministrada a través de los siguientes pasos:

Con los datos suministrados por la empresa se realizaron las comparaciones de la información recibida a las cuales no se le encontraron inconsistencias, por lo que la proyección suministrada fue utilizada en la confección del Informe Indicativo de Demandas

En La Tabla 483 se muestran los datos suministrados para el punto de medición Super 99 Albrook.



# Informe Indicativo de Demanda 2023-2043

**TABLA #483**  
**DATOS PARA EL INFORME INDICATIVO DE DEMANDA**  
**PROYECTOS - DATOS**  
**PUNTO DE MEDICIÓN: SUPER 99 ALBROOK**  
**PERIODO: 2023-2043**

Energía (MWh)														
	Año	Ene	Feb	Mar	Abr	May	Jun	Jul	Ago	Sep	Oct	Nov	Dic	TOTAL
AÑO 1	2023	197.51	175.19	195.92	190.24	199.59	209.95	216.95	216.95	209.95	216.95	209.95	216.95	2456.08
AÑO 2	2024	197.51	175.19	195.92	190.24	199.59	209.95	216.95	216.95	209.95	216.95	209.95	216.95	2456.08
AÑO 3	2025	197.51	175.19	195.92	190.24	199.59	209.95	216.95	216.95	209.95	216.95	209.95	216.95	2456.08
AÑO 4	2026	197.51	175.19	195.92	190.24	199.59	209.95	216.95	216.95	209.95	216.95	209.95	216.95	2456.08
AÑO 5	2027	197.51	175.19	195.92	190.24	199.59	209.95	216.95	216.95	209.95	216.95	209.95	216.95	2456.08
AÑO 6	2028	197.51	175.19	195.92	190.24	199.59	209.95	216.95	216.95	209.95	216.95	209.95	216.95	2456.08
AÑO 7	2029	197.51	175.19	195.92	190.24	199.59	209.95	216.95	216.95	209.95	216.95	209.95	216.95	2456.08
AÑO 8	2030	197.51	175.19	195.92	190.24	199.59	209.95	216.95	216.95	209.95	216.95	209.95	216.95	2456.08
AÑO 9	2031	197.51	175.19	195.92	190.24	199.59	209.95	216.95	216.95	209.95	216.95	209.95	216.95	2456.08
AÑO 10	2032	197.51	175.19	195.92	190.24	199.59	209.95	216.95	216.95	209.95	216.95	209.95	216.95	2456.08
AÑO 11	2033	197.51	175.19	195.92	190.24	199.59	209.95	216.95	216.95	209.95	216.95	209.95	216.95	2456.08
AÑO 12	2034	197.51	175.19	195.92	190.24	199.59	209.95	216.95	216.95	209.95	216.95	209.95	216.95	2456.08
AÑO 13	2035	197.51	175.19	195.92	190.24	199.59	209.95	216.95	216.95	209.95	216.95	209.95	216.95	2456.08
AÑO 14	2036	197.51	175.19	195.92	190.24	199.59	209.95	216.95	216.95	209.95	216.95	209.95	216.95	2456.08
AÑO 15	2037	197.51	175.19	195.92	190.24	199.59	209.95	216.95	216.95	209.95	216.95	209.95	216.95	2456.08
AÑO 16	2038	197.51	175.19	195.92	190.24	199.59	209.95	216.95	216.95	209.95	216.95	209.95	216.95	2456.08
AÑO 17	2039	197.51	175.19	195.92	190.24	199.59	209.95	216.95	216.95	209.95	216.95	209.95	216.95	2456.08
AÑO 18	2040	197.51	175.19	195.92	190.24	199.59	209.95	216.95	216.95	209.95	216.95	209.95	216.95	2456.08
AÑO 19	2041	197.51	175.19	195.92	190.24	199.59	209.95	216.95	216.95	209.95	216.95	209.95	216.95	2456.08
AÑO 20	2042	197.51	175.19	195.92	190.24	199.59	209.95	216.95	216.95	209.95	216.95	209.95	216.95	2456.08
AÑO 21	2043	197.51	175.19	195.92	190.24	199.59	209.95	216.95	216.95	209.95	216.95	209.95	216.95	2456.08

Factor de Carga														
	Año	Ene	Feb	Mar	Abr	May	Jun	Jul	Ago	Sep	Oct	Nov	Dic	PROM
AÑO 1	2023	0.66	0.63	0.66	0.64	0.66	0.72	0.72	0.72	0.72	0.72	0.72	0.68	0.69
AÑO 2	2024	0.66	0.61	0.66	0.64	0.66	0.72	0.72	0.72	0.72	0.72	0.72	0.68	0.68
AÑO 3	2025	0.66	0.63	0.66	0.64	0.66	0.72	0.72	0.72	0.72	0.72	0.72	0.68	0.69
AÑO 4	2026	0.66	0.63	0.66	0.64	0.66	0.72	0.72	0.72	0.72	0.72	0.72	0.68	0.69



## Informe Indicativo de Demanda 2023-2043

AÑO 5	2027	0.66	0.63	0.66	0.64	0.66	0.72	0.72	0.72	0.72	0.72	0.72	0.68	0.69
AÑO 6	2028	0.66	0.61	0.66	0.64	0.66	0.72	0.72	0.72	0.72	0.72	0.72	0.68	0.68
AÑO 7	2029	0.66	0.63	0.66	0.64	0.66	0.72	0.72	0.72	0.72	0.72	0.72	0.68	0.69
AÑO 8	2030	0.66	0.63	0.66	0.64	0.66	0.72	0.72	0.72	0.72	0.72	0.72	0.68	0.69
AÑO 9	2031	0.66	0.63	0.66	0.64	0.66	0.72	0.72	0.72	0.72	0.72	0.72	0.68	0.69
AÑO 10	2032	0.66	0.61	0.66	0.64	0.66	0.72	0.72	0.72	0.72	0.72	0.72	0.68	0.68
AÑO 11	2033	0.66	0.63	0.66	0.64	0.66	0.72	0.72	0.72	0.72	0.72	0.72	0.68	0.69
AÑO 12	2034	0.66	0.63	0.66	0.64	0.66	0.72	0.72	0.72	0.72	0.72	0.72	0.68	0.69
AÑO 13	2035	0.66	0.63	0.66	0.64	0.66	0.72	0.72	0.72	0.72	0.72	0.72	0.68	0.69
AÑO 14	2036	0.66	0.61	0.66	0.64	0.66	0.72	0.72	0.72	0.72	0.72	0.72	0.68	0.68
AÑO 15	2037	0.66	0.63	0.66	0.64	0.66	0.72	0.72	0.72	0.72	0.72	0.72	0.68	0.69
AÑO 16	2038	0.66	0.63	0.66	0.64	0.66	0.72	0.72	0.72	0.72	0.72	0.72	0.68	0.69
AÑO 17	2039	0.66	0.63	0.66	0.64	0.66	0.72	0.72	0.72	0.72	0.72	0.72	0.68	0.69
AÑO 18	2040	0.66	0.61	0.66	0.64	0.66	0.72	0.72	0.72	0.72	0.72	0.72	0.68	0.68
AÑO 19	2041	0.66	0.63	0.66	0.64	0.66	0.72	0.72	0.72	0.72	0.72	0.72	0.68	0.69
AÑO 20	2042	0.66	0.63	0.66	0.64	0.66	0.72	0.72	0.72	0.72	0.72	0.72	0.68	0.69
AÑO 21	2043	0.66	0.63	0.66	0.64	0.66	0.72	0.72	0.72	0.72	0.72	0.72	0.68	0.69

Potencia (MW)														
	Año	Ene	Feb	Mar	Abr	May	Jun	Jul	Ago	Sep	Oct	Nov	Dic	MAX
AÑO 1	2023	0.4	0.41	0.4	0.41	0.41	0.41	0.41	0.41	0.41	0.41	0.41	0.43	0.43
AÑO 2	2024	0.4	0.41	0.4	0.41	0.41	0.41	0.41	0.41	0.41	0.41	0.41	0.43	0.43
AÑO 3	2025	0.4	0.41	0.4	0.41	0.41	0.41	0.41	0.41	0.41	0.41	0.41	0.43	0.43
AÑO 4	2026	0.4	0.41	0.4	0.41	0.41	0.41	0.41	0.41	0.41	0.41	0.41	0.43	0.43
AÑO 5	2027	0.4	0.41	0.4	0.41	0.41	0.41	0.41	0.41	0.41	0.41	0.41	0.43	0.43
AÑO 6	2028	0.4	0.41	0.4	0.41	0.41	0.41	0.41	0.41	0.41	0.41	0.41	0.43	0.43
AÑO 7	2029	0.4	0.41	0.4	0.41	0.41	0.41	0.41	0.41	0.41	0.41	0.41	0.43	0.43
AÑO 8	2030	0.4	0.41	0.4	0.41	0.41	0.41	0.41	0.41	0.41	0.41	0.41	0.43	0.43
AÑO 9	2031	0.4	0.41	0.4	0.41	0.41	0.41	0.41	0.41	0.41	0.41	0.41	0.43	0.43
AÑO 10	2032	0.4	0.41	0.4	0.41	0.41	0.41	0.41	0.41	0.41	0.41	0.41	0.43	0.43
AÑO 11	2033	0.4	0.41	0.4	0.41	0.41	0.41	0.41	0.41	0.41	0.41	0.41	0.43	0.43
AÑO 12	2034	0.4	0.41	0.4	0.41	0.41	0.41	0.41	0.41	0.41	0.41	0.41	0.43	0.43
AÑO 13	2035	0.4	0.41	0.4	0.41	0.41	0.41	0.41	0.41	0.41	0.41	0.41	0.43	0.43



## Informe Indicativo de Demanda 2023-2043

AÑO 14	2036	0.4	0.41	0.4	0.41	0.41	0.41	0.41	0.41	0.41	0.41	0.41	0.43	0.43
AÑO 15	2037	0.4	0.41	0.4	0.41	0.41	0.41	0.41	0.41	0.41	0.41	0.41	0.43	0.43
AÑO 16	2038	0.4	0.41	0.4	0.41	0.41	0.41	0.41	0.41	0.41	0.41	0.41	0.43	0.43
AÑO 17	2039	0.4	0.41	0.4	0.41	0.41	0.41	0.41	0.41	0.41	0.41	0.41	0.43	0.43
AÑO 18	2040	0.4	0.41	0.4	0.41	0.41	0.41	0.41	0.41	0.41	0.41	0.41	0.43	0.43
AÑO 19	2041	0.4	0.41	0.4	0.41	0.41	0.41	0.41	0.41	0.41	0.41	0.41	0.43	0.43
AÑO 20	2042	0.4	0.41	0.4	0.41	0.41	0.41	0.41	0.41	0.41	0.41	0.41	0.43	0.43
AÑO 21	2043	0.4	0.41	0.4	0.41	0.41	0.41	0.41	0.41	0.41	0.41	0.41	0.43	0.43



### **1.484 Información suministrada por SUPER 99 LOS ANDES**

Mediante el formulario del Informe Indicativo de Demanda, Super 99 Los Andes presentó las proyecciones de crecimiento de la demanda, consumo de energía, curvas típicas y demanda máxima, para los siguientes veintiún (21) años.

El CND en cumplimiento de lo establecido en el numeral 5.1.1.5 de las Reglas Comerciales, el CND deberá analizar la coherencia de la información suministrada, pudiendo solicitar aclaraciones, realizar observaciones y requerir justificadamente modificaciones, para establecer la base de datos de demanda a utilizar, procedió a la validación de la información suministrada a través de los siguientes pasos:

Con los datos suministrados por la empresa se realizaron las comparaciones de la información recibida a las cuales no se le encontraron inconsistencias, por lo que la proyección suministrada fue utilizada en la confección del Informe Indicativo de Demandas

En La Tabla 484 se muestran los datos suministrados para el punto de medición Super 99 Los Andes.





# Informe Indicativo de Demanda 2023-2043

**TABLA #484**  
**DATOS PARA EL INFORME INDICATIVO DE DEMANDA**  
**PROYECTOS - DATOS**  
**PUNTO DE MEDICIÓN: SUPER 99 LOS ANDES**  
**PERIODO: 2023-2043**

Energía (MWh)														
	Año	Ene	Feb	Mar	Abr	May	Jun	Jul	Ago	Sep	Oct	Nov	Dic	TOTAL
AÑO 1	2023	178.41	178.41	178.41	178.41	178.41	178.41	178.41	178.41	178.41	178.41	178.41	178.41	2140.88
AÑO 2	2024	178.41	178.41	178.41	178.41	178.41	178.41	178.41	178.41	178.41	178.41	178.41	178.41	2140.88
AÑO 3	2025	178.41	178.41	178.41	178.41	178.41	178.41	178.41	178.41	178.41	178.41	178.41	178.41	2140.88
AÑO 4	2026	178.41	178.41	178.41	178.41	178.41	178.41	178.41	178.41	178.41	178.41	178.41	178.41	2140.88
AÑO 5	2027	178.41	178.41	178.41	178.41	178.41	178.41	178.41	178.41	178.41	178.41	178.41	178.41	2140.88
AÑO 6	2028	178.41	178.41	178.41	178.41	178.41	178.41	178.41	178.41	178.41	178.41	178.41	178.41	2140.88
AÑO 7	2029	178.41	178.41	178.41	178.41	178.41	178.41	178.41	178.41	178.41	178.41	178.41	178.41	2140.88
AÑO 8	2030	178.41	178.41	178.41	178.41	178.41	178.41	178.41	178.41	178.41	178.41	178.41	178.41	2140.88
AÑO 9	2031	178.41	178.41	178.41	178.41	178.41	178.41	178.41	178.41	178.41	178.41	178.41	178.41	2140.88
AÑO 10	2032	178.41	178.41	178.41	178.41	178.41	178.41	178.41	178.41	178.41	178.41	178.41	178.41	2140.88
AÑO 11	2033	178.41	178.41	178.41	178.41	178.41	178.41	178.41	178.41	178.41	178.41	178.41	178.41	2140.88
AÑO 12	2034	178.41	178.41	178.41	178.41	178.41	178.41	178.41	178.41	178.41	178.41	178.41	178.41	2140.88
AÑO 13	2035	178.41	178.41	178.41	178.41	178.41	178.41	178.41	178.41	178.41	178.41	178.41	178.41	2140.88
AÑO 14	2036	178.41	178.41	178.41	178.41	178.41	178.41	178.41	178.41	178.41	178.41	178.41	178.41	2140.88
AÑO 15	2037	178.41	178.41	178.41	178.41	178.41	178.41	178.41	178.41	178.41	178.41	178.41	178.41	2140.88
AÑO 16	2038	178.41	178.41	178.41	178.41	178.41	178.41	178.41	178.41	178.41	178.41	178.41	178.41	2140.88
AÑO 17	2039	178.41	178.41	178.41	178.41	178.41	178.41	178.41	178.41	178.41	178.41	178.41	178.41	2140.88
AÑO 18	2040	178.41	178.41	178.41	178.41	178.41	178.41	178.41	178.41	178.41	178.41	178.41	178.41	2140.88
AÑO 19	2041	178.41	178.41	178.41	178.41	178.41	178.41	178.41	178.41	178.41	178.41	178.41	178.41	2140.88
AÑO 20	2042	178.41	178.41	178.41	178.41	178.41	178.41	178.41	178.41	178.41	178.41	178.41	178.41	2140.88
AÑO 21	2043	178.41	178.41	178.41	178.41	178.41	178.41	178.41	178.41	178.41	178.41	178.41	178.41	2140.88

Factor de Carga														
	Año	Ene	Feb	Mar	Abr	May	Jun	Jul	Ago	Sep	Oct	Nov	Dic	PROM
AÑO 1	2023	0	0	0	0	0	0	0	0	0	0	0	0	0.0
AÑO 2	2024	0	0	0	0	0	0	0	0	0	0	0	0	0.0
AÑO 3	2025	0	0	0	0	0	0	0	0	0	0	0	0	0.0
AÑO 4	2026	0	0	0	0	0	0	0	0	0	0	0	0	0.0



## Informe Indicativo de Demanda 2023-2043

AÑO 5	2027	0	0	0	0	0	0	0	0	0	0	0	0	0.0
AÑO 6	2028	0	0	0	0	0	0	0	0	0	0	0	0	0.0
AÑO 7	2029	0	0	0	0	0	0	0	0	0	0	0	0	0.0
AÑO 8	2030	0	0	0	0	0	0	0	0	0	0	0	0	0.0
AÑO 9	2031	0	0	0	0	0	0	0	0	0	0	0	0	0.0
AÑO 10	2032	0	0	0	0	0	0	0	0	0	0	0	0	0.0
AÑO 11	2033	0	0	0	0	0	0	0	0	0	0	0	0	0.0
AÑO 12	2034	0	0	0	0	0	0	0	0	0	0	0	0	0.0
AÑO 13	2035	0	0	0	0	0	0	0	0	0	0	0	0	0.0
AÑO 14	2036	0	0	0	0	0	0	0	0	0	0	0	0	0.0
AÑO 15	2037	0	0	0	0	0	0	0	0	0	0	0	0	0.0
AÑO 16	2038	0	0	0	0	0	0	0	0	0	0	0	0	0.0
AÑO 17	2039	0	0	0	0	0	0	0	0	0	0	0	0	0.0
AÑO 18	2040	0	0	0	0	0	0	0	0	0	0	0	0	0.0
AÑO 19	2041	0	0	0	0	0	0	0	0	0	0	0	0	0.0
AÑO 20	2042	0	0	0	0	0	0	0	0	0	0	0	0	0.0
AÑO 21	2043	0	0	0	0	0	0	0	0	0	0	0	0	0.0

Potencia (MW)														
	Año	Ene	Feb	Mar	Abr	May	Jun	Jul	Ago	Sep	Oct	Nov	Dic	MAX
AÑO 1	2023	0	0	0	0	0	0	0	0	0	0	0	0	0
AÑO 2	2024	0	0	0	0	0	0	0	0	0	0	0	0	0
AÑO 3	2025	0	0	0	0	0	0	0	0	0	0	0	0	0
AÑO 4	2026	0	0	0	0	0	0	0	0	0	0	0	0	0
AÑO 5	2027	0	0	0	0	0	0	0	0	0	0	0	0	0
AÑO 6	2028	0	0	0	0	0	0	0	0	0	0	0	0	0
AÑO 7	2029	0	0	0	0	0	0	0	0	0	0	0	0	0
AÑO 8	2030	0	0	0	0	0	0	0	0	0	0	0	0	0
AÑO 9	2031	0	0	0	0	0	0	0	0	0	0	0	0	0
AÑO 10	2032	0	0	0	0	0	0	0	0	0	0	0	0	0
AÑO 11	2033	0	0	0	0	0	0	0	0	0	0	0	0	0
AÑO 12	2034	0	0	0	0	0	0	0	0	0	0	0	0	0
AÑO 13	2035	0	0	0	0	0	0	0	0	0	0	0	0	0



## Informe Indicativo de Demanda 2023-2043

AÑO 14	2036	0	0	0	0	0	0	0	0	0	0	0	0	0
AÑO 15	2037	0	0	0	0	0	0	0	0	0	0	0	0	0
AÑO 16	2038	0	0	0	0	0	0	0	0	0	0	0	0	0
AÑO 17	2039	0	0	0	0	0	0	0	0	0	0	0	0	0
AÑO 18	2040	0	0	0	0	0	0	0	0	0	0	0	0	0
AÑO 19	2041	0	0	0	0	0	0	0	0	0	0	0	0	0
AÑO 20	2042	0	0	0	0	0	0	0	0	0	0	0	0	0
AÑO 21	2043	0	0	0	0	0	0	0	0	0	0	0	0	0



### **1.485 Información suministrada por SUPER 99 LOS ANDES MALL 2**

Mediante el formulario del Informe Indicativo de Demanda, Super 99 Los Andes Mall 2 presentó las proyecciones de crecimiento de la demanda, consumo de energía, curvas típicas y demanda máxima, para los siguientes veintiún (21) años.

El CND en cumplimiento de lo establecido en el numeral 5.1.1.5 de las Reglas Comerciales, el CND deberá analizar la coherencia de la información suministrada, pudiendo solicitar aclaraciones, realizar observaciones y requerir justificadamente modificaciones, para establecer la base de datos de demanda a utilizar, procedió a la validación de la información suministrada a través de los siguientes pasos:

Con los datos suministrados por la empresa se realizaron las comparaciones de la información recibida a las cuales no se le encontraron inconsistencias, por lo que la proyección suministrada fue utilizada en la confección del Informe Indicativo de Demandas

En La Tabla 485 se muestran los datos suministrados para el punto de medición Super 99 Los Andes Mall 2.



# Informe Indicativo de Demanda 2023-2043

**TABLA #485**  
**DATOS PARA EL INFORME INDICATIVO DE DEMANDA**  
**PROYECTOS - DATOS**  
**PUNTO DE MEDICIÓN: SUPER 99 LOS ANDES MALL 2**  
**PERIODO: 2023-2043**

Energía (MWh)														
	Año	Ene	Feb	Mar	Abr	May	Jun	Jul	Ago	Sep	Oct	Nov	Dic	TOTAL
AÑO 1	2023	169.82	169.82	169.82	169.82	169.82	169.82	169.82	169.82	169.82	169.82	169.82	169.82	2037.86
AÑO 2	2024	169.82	169.82	169.82	169.82	169.82	169.82	169.82	169.82	169.82	169.82	169.82	169.82	2037.86
AÑO 3	2025	169.82	169.82	169.82	169.82	169.82	169.82	169.82	169.82	169.82	169.82	169.82	169.82	2037.86
AÑO 4	2026	169.82	169.82	169.82	169.82	169.82	169.82	169.82	169.82	169.82	169.82	169.82	169.82	2037.86
AÑO 5	2027	169.82	169.82	169.82	169.82	169.82	169.82	169.82	169.82	169.82	169.82	169.82	169.82	2037.86
AÑO 6	2028	169.82	169.82	169.82	169.82	169.82	169.82	169.82	169.82	169.82	169.82	169.82	169.82	2037.86
AÑO 7	2029	169.82	169.82	169.82	169.82	169.82	169.82	169.82	169.82	169.82	169.82	169.82	169.82	2037.86
AÑO 8	2030	169.82	169.82	169.82	169.82	169.82	169.82	169.82	169.82	169.82	169.82	169.82	169.82	2037.86
AÑO 9	2031	169.82	169.82	169.82	169.82	169.82	169.82	169.82	169.82	169.82	169.82	169.82	169.82	2037.86
AÑO 10	2032	169.82	169.82	169.82	169.82	169.82	169.82	169.82	169.82	169.82	169.82	169.82	169.82	2037.86
AÑO 11	2033	169.82	169.82	169.82	169.82	169.82	169.82	169.82	169.82	169.82	169.82	169.82	169.82	2037.86
AÑO 12	2034	169.82	169.82	169.82	169.82	169.82	169.82	169.82	169.82	169.82	169.82	169.82	169.82	2037.86
AÑO 13	2035	169.82	169.82	169.82	169.82	169.82	169.82	169.82	169.82	169.82	169.82	169.82	169.82	2037.86
AÑO 14	2036	169.82	169.82	169.82	169.82	169.82	169.82	169.82	169.82	169.82	169.82	169.82	169.82	2037.86
AÑO 15	2037	169.82	169.82	169.82	169.82	169.82	169.82	169.82	169.82	169.82	169.82	169.82	169.82	2037.86
AÑO 16	2038	169.82	169.82	169.82	169.82	169.82	169.82	169.82	169.82	169.82	169.82	169.82	169.82	2037.86
AÑO 17	2039	169.82	169.82	169.82	169.82	169.82	169.82	169.82	169.82	169.82	169.82	169.82	169.82	2037.86
AÑO 18	2040	169.82	169.82	169.82	169.82	169.82	169.82	169.82	169.82	169.82	169.82	169.82	169.82	2037.86
AÑO 19	2041	169.82	169.82	169.82	169.82	169.82	169.82	169.82	169.82	169.82	169.82	169.82	169.82	2037.86
AÑO 20	2042	169.82	169.82	169.82	169.82	169.82	169.82	169.82	169.82	169.82	169.82	169.82	169.82	2037.86
AÑO 21	2043	169.82	169.82	169.82	169.82	169.82	169.82	169.82	169.82	169.82	169.82	169.82	169.82	2037.86

Factor de Carga														
	Año	Ene	Feb	Mar	Abr	May	Jun	Jul	Ago	Sep	Oct	Nov	Dic	PROM
AÑO 1	2023	0	0	0	0	0	0	0	0	0	0	0	0	0.0
AÑO 2	2024	0	0	0	0	0	0	0	0	0	0	0	0	0.0
AÑO 3	2025	0	0	0	0	0	0	0	0	0	0	0	0	0.0
AÑO 4	2026	0	0	0	0	0	0	0	0	0	0	0	0	0.0



## Informe Indicativo de Demanda 2023-2043

AÑO 5	2027	0	0	0	0	0	0	0	0	0	0	0	0	0.0
AÑO 6	2028	0	0	0	0	0	0	0	0	0	0	0	0	0.0
AÑO 7	2029	0	0	0	0	0	0	0	0	0	0	0	0	0.0
AÑO 8	2030	0	0	0	0	0	0	0	0	0	0	0	0	0.0
AÑO 9	2031	0	0	0	0	0	0	0	0	0	0	0	0	0.0
AÑO 10	2032	0	0	0	0	0	0	0	0	0	0	0	0	0.0
AÑO 11	2033	0	0	0	0	0	0	0	0	0	0	0	0	0.0
AÑO 12	2034	0	0	0	0	0	0	0	0	0	0	0	0	0.0
AÑO 13	2035	0	0	0	0	0	0	0	0	0	0	0	0	0.0
AÑO 14	2036	0	0	0	0	0	0	0	0	0	0	0	0	0.0
AÑO 15	2037	0	0	0	0	0	0	0	0	0	0	0	0	0.0
AÑO 16	2038	0	0	0	0	0	0	0	0	0	0	0	0	0.0
AÑO 17	2039	0	0	0	0	0	0	0	0	0	0	0	0	0.0
AÑO 18	2040	0	0	0	0	0	0	0	0	0	0	0	0	0.0
AÑO 19	2041	0	0	0	0	0	0	0	0	0	0	0	0	0.0
AÑO 20	2042	0	0	0	0	0	0	0	0	0	0	0	0	0.0
AÑO 21	2043	0	0	0	0	0	0	0	0	0	0	0	0	0.0

Potencia (MW)														
	Año	Ene	Feb	Mar	Abr	May	Jun	Jul	Ago	Sep	Oct	Nov	Dic	MAX
AÑO 1	2023	0	0	0	0	0	0	0	0	0	0	0	0	0
AÑO 2	2024	0	0	0	0	0	0	0	0	0	0	0	0	0
AÑO 3	2025	0	0	0	0	0	0	0	0	0	0	0	0	0
AÑO 4	2026	0	0	0	0	0	0	0	0	0	0	0	0	0
AÑO 5	2027	0	0	0	0	0	0	0	0	0	0	0	0	0
AÑO 6	2028	0	0	0	0	0	0	0	0	0	0	0	0	0
AÑO 7	2029	0	0	0	0	0	0	0	0	0	0	0	0	0
AÑO 8	2030	0	0	0	0	0	0	0	0	0	0	0	0	0
AÑO 9	2031	0	0	0	0	0	0	0	0	0	0	0	0	0
AÑO 10	2032	0	0	0	0	0	0	0	0	0	0	0	0	0
AÑO 11	2033	0	0	0	0	0	0	0	0	0	0	0	0	0
AÑO 12	2034	0	0	0	0	0	0	0	0	0	0	0	0	0
AÑO 13	2035	0	0	0	0	0	0	0	0	0	0	0	0	0



## Informe Indicativo de Demanda 2023-2043

AÑO 14	2036	0	0	0	0	0	0	0	0	0	0	0	0	0
AÑO 15	2037	0	0	0	0	0	0	0	0	0	0	0	0	0
AÑO 16	2038	0	0	0	0	0	0	0	0	0	0	0	0	0
AÑO 17	2039	0	0	0	0	0	0	0	0	0	0	0	0	0
AÑO 18	2040	0	0	0	0	0	0	0	0	0	0	0	0	0
AÑO 19	2041	0	0	0	0	0	0	0	0	0	0	0	0	0
AÑO 20	2042	0	0	0	0	0	0	0	0	0	0	0	0	0
AÑO 21	2043	0	0	0	0	0	0	0	0	0	0	0	0	0



### **1.486 Información suministrada por SUPER 99 ARRAIJAN VALLE HERMOSO**

Mediante el formulario del Informe Indicativo de Demanda, Super 99 Arraijan Valle Hermoso presentó las proyecciones de crecimiento de la demanda, consumo de energía, curvas típicas y demanda máxima, para los siguientes veintiún (21) años.

El CND en cumplimiento de lo establecido en el numeral 5.1.1.5 de las Reglas Comerciales, el CND deberá analizar la coherencia de la información suministrada, pudiendo solicitar aclaraciones, realizar observaciones y requerir justificadamente modificaciones, para establecer la base de datos de demanda a utilizar, procedió a la validación de la información suministrada a través de los siguientes pasos:

Con los datos suministrados por la empresa se realizaron las comparaciones de la información recibida a las cuales no se le encontraron inconsistencias, por lo que la proyección suministrada fue utilizada en la confección del Informe Indicativo de Demandas

En La Tabla 486 se muestran los datos suministrados para el punto de medición Super 99 Arraijan Valle Hermoso.





# Informe Indicativo de Demanda 2023-2043

**TABLA #486**  
**DATOS PARA EL INFORME INDICATIVO DE DEMANDA**  
**PROYECTOS - DATOS**  
**PUNTO DE MEDICIÓN: SUPER 99 ARRAIJAN VALLE HERMOSO**  
**PERIODO: 2023-2043**

Energía (MWh)														
	Año	Ene	Feb	Mar	Abr	May	Jun	Jul	Ago	Sep	Oct	Nov	Dic	TOTAL
AÑO 1	2023	140.16	140.16	140.16	140.16	140.16	140.16	140.16	140.16	140.16	140.16	140.16	140.16	1681.9
AÑO 2	2024	140.16	140.16	140.16	140.16	140.16	140.16	140.16	140.16	140.16	140.16	140.16	140.16	1681.9
AÑO 3	2025	140.16	140.16	140.16	140.16	140.16	140.16	140.16	140.16	140.16	140.16	140.16	140.16	1681.9
AÑO 4	2026	140.16	140.16	140.16	140.16	140.16	140.16	140.16	140.16	140.16	140.16	140.16	140.16	1681.9
AÑO 5	2027	140.16	140.16	140.16	140.16	140.16	140.16	140.16	140.16	140.16	140.16	140.16	140.16	1681.9
AÑO 6	2028	140.16	140.16	140.16	140.16	140.16	140.16	140.16	140.16	140.16	140.16	140.16	140.16	1681.9
AÑO 7	2029	140.16	140.16	140.16	140.16	140.16	140.16	140.16	140.16	140.16	140.16	140.16	140.16	1681.9
AÑO 8	2030	140.16	140.16	140.16	140.16	140.16	140.16	140.16	140.16	140.16	140.16	140.16	140.16	1681.9
AÑO 9	2031	140.16	140.16	140.16	140.16	140.16	140.16	140.16	140.16	140.16	140.16	140.16	140.16	1681.9
AÑO 10	2032	140.16	140.16	140.16	140.16	140.16	140.16	140.16	140.16	140.16	140.16	140.16	140.16	1681.9
AÑO 11	2033	140.16	140.16	140.16	140.16	140.16	140.16	140.16	140.16	140.16	140.16	140.16	140.16	1681.9
AÑO 12	2034	140.16	140.16	140.16	140.16	140.16	140.16	140.16	140.16	140.16	140.16	140.16	140.16	1681.9
AÑO 13	2035	140.16	140.16	140.16	140.16	140.16	140.16	140.16	140.16	140.16	140.16	140.16	140.16	1681.9
AÑO 14	2036	140.16	140.16	140.16	140.16	140.16	140.16	140.16	140.16	140.16	140.16	140.16	140.16	1681.9
AÑO 15	2037	140.16	140.16	140.16	140.16	140.16	140.16	140.16	140.16	140.16	140.16	140.16	140.16	1681.9
AÑO 16	2038	140.16	140.16	140.16	140.16	140.16	140.16	140.16	140.16	140.16	140.16	140.16	140.16	1681.9
AÑO 17	2039	140.16	140.16	140.16	140.16	140.16	140.16	140.16	140.16	140.16	140.16	140.16	140.16	1681.9
AÑO 18	2040	140.16	140.16	140.16	140.16	140.16	140.16	140.16	140.16	140.16	140.16	140.16	140.16	1681.9
AÑO 19	2041	140.16	140.16	140.16	140.16	140.16	140.16	140.16	140.16	140.16	140.16	140.16	140.16	1681.9
AÑO 20	2042	140.16	140.16	140.16	140.16	140.16	140.16	140.16	140.16	140.16	140.16	140.16	140.16	1681.9
AÑO 21	2043	140.16	140.16	140.16	140.16	140.16	140.16	140.16	140.16	140.16	140.16	140.16	140.16	1681.9

Factor de Carga														
	Año	Ene	Feb	Mar	Abr	May	Jun	Jul	Ago	Sep	Oct	Nov	Dic	PROM
AÑO 1	2023	0	0	0	0	0	0	0	0	0	0	0	0	0.0
AÑO 2	2024	0	0	0	0	0	0	0	0	0	0	0	0	0.0
AÑO 3	2025	0	0	0	0	0	0	0	0	0	0	0	0	0.0
AÑO 4	2026	0	0	0	0	0	0	0	0	0	0	0	0	0.0



## Informe Indicativo de Demanda 2023-2043

AÑO 5	2027	0	0	0	0	0	0	0	0	0	0	0	0	0.0
AÑO 6	2028	0	0	0	0	0	0	0	0	0	0	0	0	0.0
AÑO 7	2029	0	0	0	0	0	0	0	0	0	0	0	0	0.0
AÑO 8	2030	0	0	0	0	0	0	0	0	0	0	0	0	0.0
AÑO 9	2031	0	0	0	0	0	0	0	0	0	0	0	0	0.0
AÑO 10	2032	0	0	0	0	0	0	0	0	0	0	0	0	0.0
AÑO 11	2033	0	0	0	0	0	0	0	0	0	0	0	0	0.0
AÑO 12	2034	0	0	0	0	0	0	0	0	0	0	0	0	0.0
AÑO 13	2035	0	0	0	0	0	0	0	0	0	0	0	0	0.0
AÑO 14	2036	0	0	0	0	0	0	0	0	0	0	0	0	0.0
AÑO 15	2037	0	0	0	0	0	0	0	0	0	0	0	0	0.0
AÑO 16	2038	0	0	0	0	0	0	0	0	0	0	0	0	0.0
AÑO 17	2039	0	0	0	0	0	0	0	0	0	0	0	0	0.0
AÑO 18	2040	0	0	0	0	0	0	0	0	0	0	0	0	0.0
AÑO 19	2041	0	0	0	0	0	0	0	0	0	0	0	0	0.0
AÑO 20	2042	0	0	0	0	0	0	0	0	0	0	0	0	0.0
AÑO 21	2043	0	0	0	0	0	0	0	0	0	0	0	0	0.0

Potencia (MW)														
	Año	Ene	Feb	Mar	Abr	May	Jun	Jul	Ago	Sep	Oct	Nov	Dic	MAX
AÑO 1	2023	0	0	0	0	0	0	0	0	0	0	0	0	0
AÑO 2	2024	0	0	0	0	0	0	0	0	0	0	0	0	0
AÑO 3	2025	0	0	0	0	0	0	0	0	0	0	0	0	0
AÑO 4	2026	0	0	0	0	0	0	0	0	0	0	0	0	0
AÑO 5	2027	0	0	0	0	0	0	0	0	0	0	0	0	0
AÑO 6	2028	0	0	0	0	0	0	0	0	0	0	0	0	0
AÑO 7	2029	0	0	0	0	0	0	0	0	0	0	0	0	0
AÑO 8	2030	0	0	0	0	0	0	0	0	0	0	0	0	0
AÑO 9	2031	0	0	0	0	0	0	0	0	0	0	0	0	0
AÑO 10	2032	0	0	0	0	0	0	0	0	0	0	0	0	0
AÑO 11	2033	0	0	0	0	0	0	0	0	0	0	0	0	0
AÑO 12	2034	0	0	0	0	0	0	0	0	0	0	0	0	0
AÑO 13	2035	0	0	0	0	0	0	0	0	0	0	0	0	0



## Informe Indicativo de Demanda 2023-2043

AÑO 14	2036	0	0	0	0	0	0	0	0	0	0	0	0	0
AÑO 15	2037	0	0	0	0	0	0	0	0	0	0	0	0	0
AÑO 16	2038	0	0	0	0	0	0	0	0	0	0	0	0	0
AÑO 17	2039	0	0	0	0	0	0	0	0	0	0	0	0	0
AÑO 18	2040	0	0	0	0	0	0	0	0	0	0	0	0	0
AÑO 19	2041	0	0	0	0	0	0	0	0	0	0	0	0	0
AÑO 20	2042	0	0	0	0	0	0	0	0	0	0	0	0	0
AÑO 21	2043	0	0	0	0	0	0	0	0	0	0	0	0	0



### **1.487 Información suministrada por SUPER 99 BRISAS DEL GOLF**

Mediante el formulario del Informe Indicativo de Demanda, Super 99 Brisas Del Golf presentó las proyecciones de crecimiento de la demanda, consumo de energía, curvas típicas y demanda máxima, para los siguientes veintiún (21) años.

El CND en cumplimiento de lo establecido en el numeral 5.1.1.5 de las Reglas Comerciales, el CND deberá analizar la coherencia de la información suministrada, pudiendo solicitar aclaraciones, realizar observaciones y requerir justificadamente modificaciones, para establecer la base de datos de demanda a utilizar, procedió a la validación de la información suministrada a través de los siguientes pasos:

Con los datos suministrados por la empresa se realizaron las comparaciones de la información recibida a las cuales no se le encontraron inconsistencias, por lo que la proyección suministrada fue utilizada en la confección del Informe Indicativo de Demandas

En La Tabla 487 se muestran los datos suministrados para el punto de medición Super 99 Brisas Del Golf.



# Informe Indicativo de Demanda 2023-2043

**TABLA #487**  
**DATOS PARA EL INFORME INDICATIVO DE DEMANDA**  
**PROYECTOS - DATOS**  
**PUNTO DE MEDICIÓN: SUPER 99 BRISAS DEL GOLF**  
**PERIODO: 2023-2043**

Energía (MWh)														
	Año	Ene	Feb	Mar	Abr	May	Jun	Jul	Ago	Sep	Oct	Nov	Dic	TOTAL
AÑO 1	2023	149.39	129.21	145.65	139.74	141.78	176.56	182.45	182.44	176.55	182.44	176.55	182.44	1965.21
AÑO 2	2024	149.39	129.21	145.65	139.74	141.78	176.56	182.45	182.44	176.55	182.44	176.55	182.44	1965.21
AÑO 3	2025	149.39	129.21	145.65	139.74	141.78	176.56	182.45	182.44	176.55	182.44	176.55	182.44	1965.21
AÑO 4	2026	149.39	129.21	145.65	139.74	141.78	176.56	182.45	182.44	176.55	182.44	176.55	182.44	1965.21
AÑO 5	2027	149.39	129.21	145.65	139.74	141.78	176.56	182.45	182.44	176.55	182.44	176.55	182.44	1965.21
AÑO 6	2028	149.39	129.21	145.65	139.74	141.78	176.56	182.45	182.44	176.55	182.44	176.55	182.44	1965.21
AÑO 7	2029	149.39	129.21	145.65	139.74	141.78	176.56	182.45	182.44	176.55	182.44	176.55	182.44	1965.21
AÑO 8	2030	149.39	129.21	145.65	139.74	141.78	176.56	182.45	182.44	176.55	182.44	176.55	182.44	1965.21
AÑO 9	2031	149.39	129.21	145.65	139.74	141.78	176.56	182.45	182.44	176.55	182.44	176.55	182.44	1965.21
AÑO 10	2032	149.39	129.21	145.65	139.74	141.78	176.56	182.45	182.44	176.55	182.44	176.55	182.44	1965.21
AÑO 11	2033	149.39	129.21	145.65	139.74	141.78	176.56	182.45	182.44	176.55	182.44	176.55	182.44	1965.21
AÑO 12	2034	149.39	129.21	145.65	139.74	141.78	176.56	182.45	182.44	176.55	182.44	176.55	182.44	1965.21
AÑO 13	2035	149.39	129.21	145.65	139.74	141.78	176.56	182.45	182.44	176.55	182.44	176.55	182.44	1965.21
AÑO 14	2036	149.39	129.21	145.65	139.74	141.78	176.56	182.45	182.44	176.55	182.44	176.55	182.44	1965.21
AÑO 15	2037	149.39	129.21	145.65	139.74	141.78	176.56	182.45	182.44	176.55	182.44	176.55	182.44	1965.21
AÑO 16	2038	149.39	129.21	145.65	139.74	141.78	176.56	182.45	182.44	176.55	182.44	176.55	182.44	1965.21
AÑO 17	2039	149.39	129.21	145.65	139.74	141.78	176.56	182.45	182.44	176.55	182.44	176.55	182.44	1965.21
AÑO 18	2040	149.39	129.21	145.65	139.74	141.78	176.56	182.45	182.44	176.55	182.44	176.55	182.44	1965.21
AÑO 19	2041	149.39	129.21	145.65	139.74	141.78	176.56	182.45	182.44	176.55	182.44	176.55	182.44	1965.21
AÑO 20	2042	149.39	129.21	145.65	139.74	141.78	176.56	182.45	182.44	176.55	182.44	176.55	182.44	1965.21
AÑO 21	2043	149.39	129.21	145.65	139.74	141.78	176.56	182.45	182.44	176.55	182.44	176.55	182.44	1965.21

Factor de Carga														
	Año	Ene	Feb	Mar	Abr	May	Jun	Jul	Ago	Sep	Oct	Nov	Dic	PROM
AÑO 1	2023	0.7	0.68	0.68	0.58	0.67	0.96	0.84	0.91	0.88	0.85	0.87	0.84	0.79
AÑO 2	2024	0.7	0.65	0.68	0.58	0.67	0.96	0.84	0.91	0.88	0.85	0.87	0.84	0.79
AÑO 3	2025	0.7	0.68	0.68	0.58	0.67	0.96	0.84	0.91	0.88	0.85	0.87	0.84	0.79
AÑO 4	2026	0.7	0.68	0.68	0.58	0.67	0.96	0.84	0.91	0.88	0.85	0.87	0.84	0.79



## Informe Indicativo de Demanda 2023-2043

AÑO 5	2027	0.7	0.68	0.68	0.58	0.67	0.96	0.84	0.91	0.88	0.85	0.87	0.84	0.79
AÑO 6	2028	0.7	0.65	0.68	0.58	0.67	0.96	0.84	0.91	0.88	0.85	0.87	0.84	0.79
AÑO 7	2029	0.7	0.68	0.68	0.58	0.67	0.96	0.84	0.91	0.88	0.85	0.87	0.84	0.79
AÑO 8	2030	0.7	0.68	0.68	0.58	0.67	0.96	0.84	0.91	0.88	0.85	0.87	0.84	0.79
AÑO 9	2031	0.7	0.68	0.68	0.58	0.67	0.96	0.84	0.91	0.88	0.85	0.87	0.84	0.79
AÑO 10	2032	0.7	0.65	0.68	0.58	0.67	0.96	0.84	0.91	0.88	0.85	0.87	0.84	0.79
AÑO 11	2033	0.7	0.68	0.68	0.58	0.67	0.96	0.84	0.91	0.88	0.85	0.87	0.84	0.79
AÑO 12	2034	0.7	0.68	0.68	0.58	0.67	0.96	0.84	0.91	0.88	0.85	0.87	0.84	0.79
AÑO 13	2035	0.7	0.68	0.68	0.58	0.67	0.96	0.84	0.91	0.88	0.85	0.87	0.84	0.79
AÑO 14	2036	0.7	0.65	0.68	0.58	0.67	0.96	0.84	0.91	0.88	0.85	0.87	0.84	0.79
AÑO 15	2037	0.7	0.68	0.68	0.58	0.67	0.96	0.84	0.91	0.88	0.85	0.87	0.84	0.79
AÑO 16	2038	0.7	0.68	0.68	0.58	0.67	0.96	0.84	0.91	0.88	0.85	0.87	0.84	0.79
AÑO 17	2039	0.7	0.68	0.68	0.58	0.67	0.96	0.84	0.91	0.88	0.85	0.87	0.84	0.79
AÑO 18	2040	0.7	0.65	0.68	0.58	0.67	0.96	0.84	0.91	0.88	0.85	0.87	0.84	0.79
AÑO 19	2041	0.7	0.68	0.68	0.58	0.67	0.96	0.84	0.91	0.88	0.85	0.87	0.84	0.79
AÑO 20	2042	0.7	0.68	0.68	0.58	0.67	0.96	0.84	0.91	0.88	0.85	0.87	0.84	0.79
AÑO 21	2043	0.7	0.68	0.68	0.58	0.67	0.96	0.84	0.91	0.88	0.85	0.87	0.84	0.79

Potencia (MW)														
	Año	Ene	Feb	Mar	Abr	May	Jun	Jul	Ago	Sep	Oct	Nov	Dic	MAX
AÑO 1	2023	0.29	0.28	0.29	0.33	0.28	0.26	0.29	0.27	0.28	0.29	0.28	0.29	0.33
AÑO 2	2024	0.29	0.28	0.29	0.33	0.28	0.26	0.29	0.27	0.28	0.29	0.28	0.29	0.33
AÑO 3	2025	0.29	0.28	0.29	0.33	0.28	0.26	0.29	0.27	0.28	0.29	0.28	0.29	0.33
AÑO 4	2026	0.29	0.28	0.29	0.33	0.28	0.26	0.29	0.27	0.28	0.29	0.28	0.29	0.33
AÑO 5	2027	0.29	0.28	0.29	0.33	0.28	0.26	0.29	0.27	0.28	0.29	0.28	0.29	0.33
AÑO 6	2028	0.29	0.28	0.29	0.33	0.28	0.26	0.29	0.27	0.28	0.29	0.28	0.29	0.33
AÑO 7	2029	0.29	0.28	0.29	0.33	0.28	0.26	0.29	0.27	0.28	0.29	0.28	0.29	0.33
AÑO 8	2030	0.29	0.28	0.29	0.33	0.28	0.26	0.29	0.27	0.28	0.29	0.28	0.29	0.33
AÑO 9	2031	0.29	0.28	0.29	0.33	0.28	0.26	0.29	0.27	0.28	0.29	0.28	0.29	0.33
AÑO 10	2032	0.29	0.28	0.29	0.33	0.28	0.26	0.29	0.27	0.28	0.29	0.28	0.29	0.33
AÑO 11	2033	0.29	0.28	0.29	0.33	0.28	0.26	0.29	0.27	0.28	0.29	0.28	0.29	0.33
AÑO 12	2034	0.29	0.28	0.29	0.33	0.28	0.26	0.29	0.27	0.28	0.29	0.28	0.29	0.33
AÑO 13	2035	0.29	0.28	0.29	0.33	0.28	0.26	0.29	0.27	0.28	0.29	0.28	0.29	0.33



## Informe Indicativo de Demanda 2023-2043

AÑO 14	2036	0.29	0.28	0.29	0.33	0.28	0.26	0.29	0.27	0.28	0.29	0.28	0.29	0.33
AÑO 15	2037	0.29	0.28	0.29	0.33	0.28	0.26	0.29	0.27	0.28	0.29	0.28	0.29	0.33
AÑO 16	2038	0.29	0.28	0.29	0.33	0.28	0.26	0.29	0.27	0.28	0.29	0.28	0.29	0.33
AÑO 17	2039	0.29	0.28	0.29	0.33	0.28	0.26	0.29	0.27	0.28	0.29	0.28	0.29	0.33
AÑO 18	2040	0.29	0.28	0.29	0.33	0.28	0.26	0.29	0.27	0.28	0.29	0.28	0.29	0.33
AÑO 19	2041	0.29	0.28	0.29	0.33	0.28	0.26	0.29	0.27	0.28	0.29	0.28	0.29	0.33
AÑO 20	2042	0.29	0.28	0.29	0.33	0.28	0.26	0.29	0.27	0.28	0.29	0.28	0.29	0.33
AÑO 21	2043	0.29	0.28	0.29	0.33	0.28	0.26	0.29	0.27	0.28	0.29	0.28	0.29	0.33



### **1.488 Información suministrada por SUPER 99 BRISAS DEL GOLF ARRAIJAN**

Mediante el formulario del Informe Indicativo de Demanda, Super 99 Brisas Del Golf Arraijan presentó las proyecciones de crecimiento de la demanda, consumo de energía, curvas típicas y demanda máxima, para los siguientes veintiún (21) años.

El CND en cumplimiento de lo establecido en el numeral 5.1.1.5 de las Reglas Comerciales, el CND deberá analizar la coherencia de la información suministrada, pudiendo solicitar aclaraciones, realizar observaciones y requerir justificadamente modificaciones, para establecer la base de datos de demanda a utilizar, procedió a la validación de la información suministrada a través de los siguientes pasos:

Con los datos suministrados por la empresa se realizaron las comparaciones de la información recibida a las cuales no se le encontraron inconsistencias, por lo que la proyección suministrada fue utilizada en la confección del Informe Indicativo de Demandas

En La Tabla 488 se muestran los datos suministrados para el punto de medición Super 99 Brisas Del Golf Arraijan.





# Informe Indicativo de Demanda 2023-2043

TABLA #488  
DATOS PARA EL INFORME INDICATIVO DE DEMANDA  
PROYECTOS - DATOS  
PUNTO DE MEDICIÓN: SUPER 99 BRISAS DEL GOLF ARRAIJAN  
PERIODO: 2023-2043

Energía (MWh)														
	Año	Ene	Feb	Mar	Abr	May	Jun	Jul	Ago	Sep	Oct	Nov	Dic	TOTAL
AÑO 1	2023	158.02	158.02	158.02	158.02	158.02	158.02	158.02	158.02	158.02	158.02	158.02	158.02	1896.27
AÑO 2	2024	158.02	158.02	158.02	158.02	158.02	158.02	158.02	158.02	158.02	158.02	158.02	158.02	1896.27
AÑO 3	2025	158.02	158.02	158.02	158.02	158.02	158.02	158.02	158.02	158.02	158.02	158.02	158.02	1896.27
AÑO 4	2026	158.02	158.02	158.02	158.02	158.02	158.02	158.02	158.02	158.02	158.02	158.02	158.02	1896.27
AÑO 5	2027	158.02	158.02	158.02	158.02	158.02	158.02	158.02	158.02	158.02	158.02	158.02	158.02	1896.27
AÑO 6	2028	158.02	158.02	158.02	158.02	158.02	158.02	158.02	158.02	158.02	158.02	158.02	158.02	1896.27
AÑO 7	2029	158.02	158.02	158.02	158.02	158.02	158.02	158.02	158.02	158.02	158.02	158.02	158.02	1896.27
AÑO 8	2030	158.02	158.02	158.02	158.02	158.02	158.02	158.02	158.02	158.02	158.02	158.02	158.02	1896.27
AÑO 9	2031	158.02	158.02	158.02	158.02	158.02	158.02	158.02	158.02	158.02	158.02	158.02	158.02	1896.27
AÑO 10	2032	158.02	158.02	158.02	158.02	158.02	158.02	158.02	158.02	158.02	158.02	158.02	158.02	1896.27
AÑO 11	2033	158.02	158.02	158.02	158.02	158.02	158.02	158.02	158.02	158.02	158.02	158.02	158.02	1896.27
AÑO 12	2034	158.02	158.02	158.02	158.02	158.02	158.02	158.02	158.02	158.02	158.02	158.02	158.02	1896.27
AÑO 13	2035	158.02	158.02	158.02	158.02	158.02	158.02	158.02	158.02	158.02	158.02	158.02	158.02	1896.27
AÑO 14	2036	158.02	158.02	158.02	158.02	158.02	158.02	158.02	158.02	158.02	158.02	158.02	158.02	1896.27
AÑO 15	2037	158.02	158.02	158.02	158.02	158.02	158.02	158.02	158.02	158.02	158.02	158.02	158.02	1896.27
AÑO 16	2038	158.02	158.02	158.02	158.02	158.02	158.02	158.02	158.02	158.02	158.02	158.02	158.02	1896.27
AÑO 17	2039	158.02	158.02	158.02	158.02	158.02	158.02	158.02	158.02	158.02	158.02	158.02	158.02	1896.27
AÑO 18	2040	158.02	158.02	158.02	158.02	158.02	158.02	158.02	158.02	158.02	158.02	158.02	158.02	1896.27
AÑO 19	2041	158.02	158.02	158.02	158.02	158.02	158.02	158.02	158.02	158.02	158.02	158.02	158.02	1896.27
AÑO 20	2042	158.02	158.02	158.02	158.02	158.02	158.02	158.02	158.02	158.02	158.02	158.02	158.02	1896.27
AÑO 21	2043	158.02	158.02	158.02	158.02	158.02	158.02	158.02	158.02	158.02	158.02	158.02	158.02	1896.27

Factor de Carga														
	Año	Ene	Feb	Mar	Abr	May	Jun	Jul	Ago	Sep	Oct	Nov	Dic	PROM
AÑO 1	2023	0	0	0	0	0	0	0	0	0	0	0	0	0.0
AÑO 2	2024	0	0	0	0	0	0	0	0	0	0	0	0	0.0
AÑO 3	2025	0	0	0	0	0	0	0	0	0	0	0	0	0.0
AÑO 4	2026	0	0	0	0	0	0	0	0	0	0	0	0	0.0



## Informe Indicativo de Demanda 2023-2043

AÑO 5	2027	0	0	0	0	0	0	0	0	0	0	0	0	0.0
AÑO 6	2028	0	0	0	0	0	0	0	0	0	0	0	0	0.0
AÑO 7	2029	0	0	0	0	0	0	0	0	0	0	0	0	0.0
AÑO 8	2030	0	0	0	0	0	0	0	0	0	0	0	0	0.0
AÑO 9	2031	0	0	0	0	0	0	0	0	0	0	0	0	0.0
AÑO 10	2032	0	0	0	0	0	0	0	0	0	0	0	0	0.0
AÑO 11	2033	0	0	0	0	0	0	0	0	0	0	0	0	0.0
AÑO 12	2034	0	0	0	0	0	0	0	0	0	0	0	0	0.0
AÑO 13	2035	0	0	0	0	0	0	0	0	0	0	0	0	0.0
AÑO 14	2036	0	0	0	0	0	0	0	0	0	0	0	0	0.0
AÑO 15	2037	0	0	0	0	0	0	0	0	0	0	0	0	0.0
AÑO 16	2038	0	0	0	0	0	0	0	0	0	0	0	0	0.0
AÑO 17	2039	0	0	0	0	0	0	0	0	0	0	0	0	0.0
AÑO 18	2040	0	0	0	0	0	0	0	0	0	0	0	0	0.0
AÑO 19	2041	0	0	0	0	0	0	0	0	0	0	0	0	0.0
AÑO 20	2042	0	0	0	0	0	0	0	0	0	0	0	0	0.0
AÑO 21	2043	0	0	0	0	0	0	0	0	0	0	0	0	0.0

Potencia (MW)														
	Año	Ene	Feb	Mar	Abr	May	Jun	Jul	Ago	Sep	Oct	Nov	Dic	MAX
AÑO 1	2023	0	0	0	0	0	0	0	0	0	0	0	0	0
AÑO 2	2024	0	0	0	0	0	0	0	0	0	0	0	0	0
AÑO 3	2025	0	0	0	0	0	0	0	0	0	0	0	0	0
AÑO 4	2026	0	0	0	0	0	0	0	0	0	0	0	0	0
AÑO 5	2027	0	0	0	0	0	0	0	0	0	0	0	0	0
AÑO 6	2028	0	0	0	0	0	0	0	0	0	0	0	0	0
AÑO 7	2029	0	0	0	0	0	0	0	0	0	0	0	0	0
AÑO 8	2030	0	0	0	0	0	0	0	0	0	0	0	0	0
AÑO 9	2031	0	0	0	0	0	0	0	0	0	0	0	0	0
AÑO 10	2032	0	0	0	0	0	0	0	0	0	0	0	0	0
AÑO 11	2033	0	0	0	0	0	0	0	0	0	0	0	0	0
AÑO 12	2034	0	0	0	0	0	0	0	0	0	0	0	0	0
AÑO 13	2035	0	0	0	0	0	0	0	0	0	0	0	0	0



## Informe Indicativo de Demanda 2023-2043

AÑO 14	2036	0	0	0	0	0	0	0	0	0	0	0	0	0
AÑO 15	2037	0	0	0	0	0	0	0	0	0	0	0	0	0
AÑO 16	2038	0	0	0	0	0	0	0	0	0	0	0	0	0
AÑO 17	2039	0	0	0	0	0	0	0	0	0	0	0	0	0
AÑO 18	2040	0	0	0	0	0	0	0	0	0	0	0	0	0
AÑO 19	2041	0	0	0	0	0	0	0	0	0	0	0	0	0
AÑO 20	2042	0	0	0	0	0	0	0	0	0	0	0	0	0
AÑO 21	2043	0	0	0	0	0	0	0	0	0	0	0	0	0



### **1.489 Información suministrada por SUPER 99 LA CABIMA**

Mediante el formulario del Informe Indicativo de Demanda, Super 99 La Cabima presentó las proyecciones de crecimiento de la demanda, consumo de energía, curvas típicas y demanda máxima, para los siguientes veintiún (21) años.

El CND en cumplimiento de lo establecido en el numeral 5.1.1.5 de las Reglas Comerciales, el CND deberá analizar la coherencia de la información suministrada, pudiendo solicitar aclaraciones, realizar observaciones y requerir justificadamente modificaciones, para establecer la base de datos de demanda a utilizar, procedió a la validación de la información suministrada a través de los siguientes pasos:

Con los datos suministrados por la empresa se realizaron las comparaciones de la información recibida a las cuales no se le encontraron inconsistencias, por lo que la proyección suministrada fue utilizada en la confección del Informe Indicativo de Demandas

En La Tabla 489 se muestran los datos suministrados para el punto de medición Super 99 La Cabima.



# Informe Indicativo de Demanda 2023-2043

TABLA #489  
DATOS PARA EL INFORME INDICATIVO DE DEMANDA  
PROYECTOS - DATOS  
PUNTO DE MEDICIÓN: SUPER 99 LA CABIMA  
PERIODO: 2023-2043

Energía (MWh)														
	Año	Ene	Feb	Mar	Abr	May	Jun	Jul	Ago	Sep	Oct	Nov	Dic	TOTAL
AÑO 1	2023	218.1	218.1	218.1	218.1	218.1	218.1	218.1	218.1	218.1	218.1	218.1	218.1	2617.19
AÑO 2	2024	218.1	218.1	218.1	218.1	218.1	218.1	218.1	218.1	218.1	218.1	218.1	218.1	2617.19
AÑO 3	2025	218.1	218.1	218.1	218.1	218.1	218.1	218.1	218.1	218.1	218.1	218.1	218.1	2617.19
AÑO 4	2026	218.1	218.1	218.1	218.1	218.1	218.1	218.1	218.1	218.1	218.1	218.1	218.1	2617.19
AÑO 5	2027	218.1	218.1	218.1	218.1	218.1	218.1	218.1	218.1	218.1	218.1	218.1	218.1	2617.19
AÑO 6	2028	218.1	218.1	218.1	218.1	218.1	218.1	218.1	218.1	218.1	218.1	218.1	218.1	2617.19
AÑO 7	2029	218.1	218.1	218.1	218.1	218.1	218.1	218.1	218.1	218.1	218.1	218.1	218.1	2617.19
AÑO 8	2030	218.1	218.1	218.1	218.1	218.1	218.1	218.1	218.1	218.1	218.1	218.1	218.1	2617.19
AÑO 9	2031	218.1	218.1	218.1	218.1	218.1	218.1	218.1	218.1	218.1	218.1	218.1	218.1	2617.19
AÑO 10	2032	218.1	218.1	218.1	218.1	218.1	218.1	218.1	218.1	218.1	218.1	218.1	218.1	2617.19
AÑO 11	2033	218.1	218.1	218.1	218.1	218.1	218.1	218.1	218.1	218.1	218.1	218.1	218.1	2617.19
AÑO 12	2034	218.1	218.1	218.1	218.1	218.1	218.1	218.1	218.1	218.1	218.1	218.1	218.1	2617.19
AÑO 13	2035	218.1	218.1	218.1	218.1	218.1	218.1	218.1	218.1	218.1	218.1	218.1	218.1	2617.19
AÑO 14	2036	218.1	218.1	218.1	218.1	218.1	218.1	218.1	218.1	218.1	218.1	218.1	218.1	2617.19
AÑO 15	2037	218.1	218.1	218.1	218.1	218.1	218.1	218.1	218.1	218.1	218.1	218.1	218.1	2617.19
AÑO 16	2038	218.1	218.1	218.1	218.1	218.1	218.1	218.1	218.1	218.1	218.1	218.1	218.1	2617.19
AÑO 17	2039	218.1	218.1	218.1	218.1	218.1	218.1	218.1	218.1	218.1	218.1	218.1	218.1	2617.19
AÑO 18	2040	218.1	218.1	218.1	218.1	218.1	218.1	218.1	218.1	218.1	218.1	218.1	218.1	2617.19
AÑO 19	2041	218.1	218.1	218.1	218.1	218.1	218.1	218.1	218.1	218.1	218.1	218.1	218.1	2617.19
AÑO 20	2042	218.1	218.1	218.1	218.1	218.1	218.1	218.1	218.1	218.1	218.1	218.1	218.1	2617.19
AÑO 21	2043	218.1	218.1	218.1	218.1	218.1	218.1	218.1	218.1	218.1	218.1	218.1	218.1	2617.19

Factor de Carga														
	Año	Ene	Feb	Mar	Abr	May	Jun	Jul	Ago	Sep	Oct	Nov	Dic	PROM
AÑO 1	2023	0	0	0	0	0	0	0	0	0	0	0	0	0.0
AÑO 2	2024	0	0	0	0	0	0	0	0	0	0	0	0	0.0
AÑO 3	2025	0	0	0	0	0	0	0	0	0	0	0	0	0.0
AÑO 4	2026	0	0	0	0	0	0	0	0	0	0	0	0	0.0



## Informe Indicativo de Demanda 2023-2043

AÑO 5	2027	0	0	0	0	0	0	0	0	0	0	0	0	0.0
AÑO 6	2028	0	0	0	0	0	0	0	0	0	0	0	0	0.0
AÑO 7	2029	0	0	0	0	0	0	0	0	0	0	0	0	0.0
AÑO 8	2030	0	0	0	0	0	0	0	0	0	0	0	0	0.0
AÑO 9	2031	0	0	0	0	0	0	0	0	0	0	0	0	0.0
AÑO 10	2032	0	0	0	0	0	0	0	0	0	0	0	0	0.0
AÑO 11	2033	0	0	0	0	0	0	0	0	0	0	0	0	0.0
AÑO 12	2034	0	0	0	0	0	0	0	0	0	0	0	0	0.0
AÑO 13	2035	0	0	0	0	0	0	0	0	0	0	0	0	0.0
AÑO 14	2036	0	0	0	0	0	0	0	0	0	0	0	0	0.0
AÑO 15	2037	0	0	0	0	0	0	0	0	0	0	0	0	0.0
AÑO 16	2038	0	0	0	0	0	0	0	0	0	0	0	0	0.0
AÑO 17	2039	0	0	0	0	0	0	0	0	0	0	0	0	0.0
AÑO 18	2040	0	0	0	0	0	0	0	0	0	0	0	0	0.0
AÑO 19	2041	0	0	0	0	0	0	0	0	0	0	0	0	0.0
AÑO 20	2042	0	0	0	0	0	0	0	0	0	0	0	0	0.0
AÑO 21	2043	0	0	0	0	0	0	0	0	0	0	0	0	0.0

Potencia (MW)														
	Año	Ene	Feb	Mar	Abr	May	Jun	Jul	Ago	Sep	Oct	Nov	Dic	MAX
AÑO 1	2023	0	0	0	0	0	0	0	0	0	0	0	0	0
AÑO 2	2024	0	0	0	0	0	0	0	0	0	0	0	0	0
AÑO 3	2025	0	0	0	0	0	0	0	0	0	0	0	0	0
AÑO 4	2026	0	0	0	0	0	0	0	0	0	0	0	0	0
AÑO 5	2027	0	0	0	0	0	0	0	0	0	0	0	0	0
AÑO 6	2028	0	0	0	0	0	0	0	0	0	0	0	0	0
AÑO 7	2029	0	0	0	0	0	0	0	0	0	0	0	0	0
AÑO 8	2030	0	0	0	0	0	0	0	0	0	0	0	0	0
AÑO 9	2031	0	0	0	0	0	0	0	0	0	0	0	0	0
AÑO 10	2032	0	0	0	0	0	0	0	0	0	0	0	0	0
AÑO 11	2033	0	0	0	0	0	0	0	0	0	0	0	0	0
AÑO 12	2034	0	0	0	0	0	0	0	0	0	0	0	0	0
AÑO 13	2035	0	0	0	0	0	0	0	0	0	0	0	0	0



## Informe Indicativo de Demanda 2023-2043

AÑO 14	2036	0	0	0	0	0	0	0	0	0	0	0	0	0
AÑO 15	2037	0	0	0	0	0	0	0	0	0	0	0	0	0
AÑO 16	2038	0	0	0	0	0	0	0	0	0	0	0	0	0
AÑO 17	2039	0	0	0	0	0	0	0	0	0	0	0	0	0
AÑO 18	2040	0	0	0	0	0	0	0	0	0	0	0	0	0
AÑO 19	2041	0	0	0	0	0	0	0	0	0	0	0	0	0
AÑO 20	2042	0	0	0	0	0	0	0	0	0	0	0	0	0
AÑO 21	2043	0	0	0	0	0	0	0	0	0	0	0	0	0



### **1.490 Información suministrada por SUPER 99 CALIDONIA**

Mediante el formulario del Informe Indicativo de Demanda, Super 99 Calidonia presentó las proyecciones de crecimiento de la demanda, consumo de energía, curvas típicas y demanda máxima, para los siguientes veintiún (21) años.

El CND en cumplimiento de lo establecido en el numeral 5.1.1.5 de las Reglas Comerciales, el CND deberá analizar la coherencia de la información suministrada, pudiendo solicitar aclaraciones, realizar observaciones y requerir justificadamente modificaciones, para establecer la base de datos de demanda a utilizar, procedió a la validación de la información suministrada a través de los siguientes pasos:

Con los datos suministrados por la empresa se realizaron las comparaciones de la información recibida a las cuales no se le encontraron inconsistencias, por lo que la proyección suministrada fue utilizada en la confección del Informe Indicativo de Demandas

En La Tabla 490 se muestran los datos suministrados para el punto de medición Super 99 Calidonia.





# Informe Indicativo de Demanda 2023-2043

**TABLA #490**  
**DATOS PARA EL INFORME INDICATIVO DE DEMANDA**  
**PROYECTOS - DATOS**  
**PUNTO DE MEDICIÓN: SUPER 99 CALIDONIA**  
**PERIODO: 2023-2043**

Energía (MWh)														
	Año	Ene	Feb	Mar	Abr	May	Jun	Jul	Ago	Sep	Oct	Nov	Dic	TOTAL
AÑO 1	2023	84.61	84.61	84.61	84.61	84.61	84.61	84.61	84.61	84.61	84.61	84.61	84.61	1015.34
AÑO 2	2024	84.61	84.61	84.61	84.61	84.61	84.61	84.61	84.61	84.61	84.61	84.61	84.61	1015.34
AÑO 3	2025	84.61	84.61	84.61	84.61	84.61	84.61	84.61	84.61	84.61	84.61	84.61	84.61	1015.34
AÑO 4	2026	84.61	84.61	84.61	84.61	84.61	84.61	84.61	84.61	84.61	84.61	84.61	84.61	1015.34
AÑO 5	2027	84.61	84.61	84.61	84.61	84.61	84.61	84.61	84.61	84.61	84.61	84.61	84.61	1015.34
AÑO 6	2028	84.61	84.61	84.61	84.61	84.61	84.61	84.61	84.61	84.61	84.61	84.61	84.61	1015.34
AÑO 7	2029	84.61	84.61	84.61	84.61	84.61	84.61	84.61	84.61	84.61	84.61	84.61	84.61	1015.34
AÑO 8	2030	84.61	84.61	84.61	84.61	84.61	84.61	84.61	84.61	84.61	84.61	84.61	84.61	1015.34
AÑO 9	2031	84.61	84.61	84.61	84.61	84.61	84.61	84.61	84.61	84.61	84.61	84.61	84.61	1015.34
AÑO 10	2032	84.61	84.61	84.61	84.61	84.61	84.61	84.61	84.61	84.61	84.61	84.61	84.61	1015.34
AÑO 11	2033	84.61	84.61	84.61	84.61	84.61	84.61	84.61	84.61	84.61	84.61	84.61	84.61	1015.34
AÑO 12	2034	84.61	84.61	84.61	84.61	84.61	84.61	84.61	84.61	84.61	84.61	84.61	84.61	1015.34
AÑO 13	2035	84.61	84.61	84.61	84.61	84.61	84.61	84.61	84.61	84.61	84.61	84.61	84.61	1015.34
AÑO 14	2036	84.61	84.61	84.61	84.61	84.61	84.61	84.61	84.61	84.61	84.61	84.61	84.61	1015.34
AÑO 15	2037	84.61	84.61	84.61	84.61	84.61	84.61	84.61	84.61	84.61	84.61	84.61	84.61	1015.34
AÑO 16	2038	84.61	84.61	84.61	84.61	84.61	84.61	84.61	84.61	84.61	84.61	84.61	84.61	1015.34
AÑO 17	2039	84.61	84.61	84.61	84.61	84.61	84.61	84.61	84.61	84.61	84.61	84.61	84.61	1015.34
AÑO 18	2040	84.61	84.61	84.61	84.61	84.61	84.61	84.61	84.61	84.61	84.61	84.61	84.61	1015.34
AÑO 19	2041	84.61	84.61	84.61	84.61	84.61	84.61	84.61	84.61	84.61	84.61	84.61	84.61	1015.34
AÑO 20	2042	84.61	84.61	84.61	84.61	84.61	84.61	84.61	84.61	84.61	84.61	84.61	84.61	1015.34
AÑO 21	2043	84.61	84.61	84.61	84.61	84.61	84.61	84.61	84.61	84.61	84.61	84.61	84.61	1015.34

Factor de Carga														
	Año	Ene	Feb	Mar	Abr	May	Jun	Jul	Ago	Sep	Oct	Nov	Dic	PROM
AÑO 1	2023	0	0	0	0	0	0	0	0	0	0	0	0	0.0
AÑO 2	2024	0	0	0	0	0	0	0	0	0	0	0	0	0.0
AÑO 3	2025	0	0	0	0	0	0	0	0	0	0	0	0	0.0
AÑO 4	2026	0	0	0	0	0	0	0	0	0	0	0	0	0.0



# Informe Indicativo de Demanda 2023-2043

AÑO 5	2027	0	0	0	0	0	0	0	0	0	0	0	0	0.0
AÑO 6	2028	0	0	0	0	0	0	0	0	0	0	0	0	0.0
AÑO 7	2029	0	0	0	0	0	0	0	0	0	0	0	0	0.0
AÑO 8	2030	0	0	0	0	0	0	0	0	0	0	0	0	0.0
AÑO 9	2031	0	0	0	0	0	0	0	0	0	0	0	0	0.0
AÑO 10	2032	0	0	0	0	0	0	0	0	0	0	0	0	0.0
AÑO 11	2033	0	0	0	0	0	0	0	0	0	0	0	0	0.0
AÑO 12	2034	0	0	0	0	0	0	0	0	0	0	0	0	0.0
AÑO 13	2035	0	0	0	0	0	0	0	0	0	0	0	0	0.0
AÑO 14	2036	0	0	0	0	0	0	0	0	0	0	0	0	0.0
AÑO 15	2037	0	0	0	0	0	0	0	0	0	0	0	0	0.0
AÑO 16	2038	0	0	0	0	0	0	0	0	0	0	0	0	0.0
AÑO 17	2039	0	0	0	0	0	0	0	0	0	0	0	0	0.0
AÑO 18	2040	0	0	0	0	0	0	0	0	0	0	0	0	0.0
AÑO 19	2041	0	0	0	0	0	0	0	0	0	0	0	0	0.0
AÑO 20	2042	0	0	0	0	0	0	0	0	0	0	0	0	0.0
AÑO 21	2043	0	0	0	0	0	0	0	0	0	0	0	0	0.0

Potencia (MW)														
	Año	Ene	Feb	Mar	Abr	May	Jun	Jul	Ago	Sep	Oct	Nov	Dic	MAX
AÑO 1	2023	0	0	0	0	0	0	0	0	0	0	0	0	0
AÑO 2	2024	0	0	0	0	0	0	0	0	0	0	0	0	0
AÑO 3	2025	0	0	0	0	0	0	0	0	0	0	0	0	0
AÑO 4	2026	0	0	0	0	0	0	0	0	0	0	0	0	0
AÑO 5	2027	0	0	0	0	0	0	0	0	0	0	0	0	0
AÑO 6	2028	0	0	0	0	0	0	0	0	0	0	0	0	0
AÑO 7	2029	0	0	0	0	0	0	0	0	0	0	0	0	0
AÑO 8	2030	0	0	0	0	0	0	0	0	0	0	0	0	0
AÑO 9	2031	0	0	0	0	0	0	0	0	0	0	0	0	0
AÑO 10	2032	0	0	0	0	0	0	0	0	0	0	0	0	0
AÑO 11	2033	0	0	0	0	0	0	0	0	0	0	0	0	0
AÑO 12	2034	0	0	0	0	0	0	0	0	0	0	0	0	0
AÑO 13	2035	0	0	0	0	0	0	0	0	0	0	0	0	0



## Informe Indicativo de Demanda 2023-2043

AÑO 14	2036	0	0	0	0	0	0	0	0	0	0	0	0	0
AÑO 15	2037	0	0	0	0	0	0	0	0	0	0	0	0	0
AÑO 16	2038	0	0	0	0	0	0	0	0	0	0	0	0	0
AÑO 17	2039	0	0	0	0	0	0	0	0	0	0	0	0	0
AÑO 18	2040	0	0	0	0	0	0	0	0	0	0	0	0	0
AÑO 19	2041	0	0	0	0	0	0	0	0	0	0	0	0	0
AÑO 20	2042	0	0	0	0	0	0	0	0	0	0	0	0	0
AÑO 21	2043	0	0	0	0	0	0	0	0	0	0	0	0	0



### **1.491 Información suministrada por SUPER 99 CHITRÉ**

Mediante el formulario del Informe Indicativo de Demanda, Super 99 Chitré presentó las proyecciones de crecimiento de la demanda, consumo de energía, curvas típicas y demanda máxima, para los siguientes veintiún (21) años.

El CND en cumplimiento de lo establecido en el numeral 5.1.1.5 de las Reglas Comerciales, el CND deberá analizar la coherencia de la información suministrada, pudiendo solicitar aclaraciones, realizar observaciones y requerir justificadamente modificaciones, para establecer la base de datos de demanda a utilizar, procedió a la validación de la información suministrada a través de los siguientes pasos:

Con los datos suministrados por la empresa se realizaron las comparaciones de la información recibida a las cuales no se le encontraron inconsistencias, por lo que la proyección suministrada fue utilizada en la confección del Informe Indicativo de Demandas

En La Tabla 491 se muestran los datos suministrados para el punto de medición Super 99 Chitré.



# Informe Indicativo de Demanda 2023-2043

**TABLA #491**  
**DATOS PARA EL INFORME INDICATIVO DE DEMANDA**  
**PROYECTOS - DATOS**  
**PUNTO DE MEDICIÓN: SUPER 99 CHITRÉ**  
**PERIODO: 2023-2043**

Energía (MWh)														
	Año	Ene	Feb	Mar	Abr	May	Jun	Jul	Ago	Sep	Oct	Nov	Dic	TOTAL
AÑO 1	2023	129.74	115.76	121.88	111.29	116.68	131.59	135.98	135.98	131.59	135.98	131.59	135.98	1534.06
AÑO 2	2024	129.74	115.76	121.88	111.29	116.68	131.59	135.98	135.98	131.59	135.98	131.59	135.98	1534.06
AÑO 3	2025	129.74	115.76	121.88	111.29	116.68	131.59	135.98	135.98	131.59	135.98	131.59	135.98	1534.06
AÑO 4	2026	129.74	115.76	121.88	111.29	116.68	131.59	135.98	135.98	131.59	135.98	131.59	135.98	1534.06
AÑO 5	2027	129.74	115.76	121.88	111.29	116.68	131.59	135.98	135.98	131.59	135.98	131.59	135.98	1534.06
AÑO 6	2028	129.74	115.76	121.88	111.29	116.68	131.59	135.98	135.98	131.59	135.98	131.59	135.98	1534.06
AÑO 7	2029	129.74	115.76	121.88	111.29	116.68	131.59	135.98	135.98	131.59	135.98	131.59	135.98	1534.06
AÑO 8	2030	129.74	115.76	121.88	111.29	116.68	131.59	135.98	135.98	131.59	135.98	131.59	135.98	1534.06
AÑO 9	2031	129.74	115.76	121.88	111.29	116.68	131.59	135.98	135.98	131.59	135.98	131.59	135.98	1534.06
AÑO 10	2032	129.74	115.76	121.88	111.29	116.68	131.59	135.98	135.98	131.59	135.98	131.59	135.98	1534.06
AÑO 11	2033	129.74	115.76	121.88	111.29	116.68	131.59	135.98	135.98	131.59	135.98	131.59	135.98	1534.06
AÑO 12	2034	129.74	115.76	121.88	111.29	116.68	131.59	135.98	135.98	131.59	135.98	131.59	135.98	1534.06
AÑO 13	2035	129.74	115.76	121.88	111.29	116.68	131.59	135.98	135.98	131.59	135.98	131.59	135.98	1534.06
AÑO 14	2036	129.74	115.76	121.88	111.29	116.68	131.59	135.98	135.98	131.59	135.98	131.59	135.98	1534.06
AÑO 15	2037	129.74	115.76	121.88	111.29	116.68	131.59	135.98	135.98	131.59	135.98	131.59	135.98	1534.06
AÑO 16	2038	129.74	115.76	121.88	111.29	116.68	131.59	135.98	135.98	131.59	135.98	131.59	135.98	1534.06
AÑO 17	2039	129.74	115.76	121.88	111.29	116.68	131.59	135.98	135.98	131.59	135.98	131.59	135.98	1534.06
AÑO 18	2040	129.74	115.76	121.88	111.29	116.68	131.59	135.98	135.98	131.59	135.98	131.59	135.98	1534.06
AÑO 19	2041	129.74	115.76	121.88	111.29	116.68	131.59	135.98	135.98	131.59	135.98	131.59	135.98	1534.06
AÑO 20	2042	129.74	115.76	121.88	111.29	116.68	131.59	135.98	135.98	131.59	135.98	131.59	135.98	1534.06
AÑO 21	2043	129.74	115.76	121.88	111.29	116.68	131.59	135.98	135.98	131.59	135.98	131.59	135.98	1534.06

Factor de Carga														
	Año	Ene	Feb	Mar	Abr	May	Jun	Jul	Ago	Sep	Oct	Nov	Dic	PROM
AÑO 1	2023	0.67	0.69	0.58	0.55	0.69	0.79	0.74	0.71	0.73	0.7	0.72	0.73	0.69
AÑO 2	2024	0.67	0.66	0.58	0.55	0.69	0.79	0.74	0.71	0.73	0.7	0.72	0.73	0.69
AÑO 3	2025	0.67	0.69	0.58	0.55	0.69	0.79	0.74	0.71	0.73	0.7	0.72	0.73	0.69
AÑO 4	2026	0.67	0.69	0.58	0.55	0.69	0.79	0.74	0.71	0.73	0.7	0.72	0.73	0.69



## Informe Indicativo de Demanda 2023-2043

AÑO 5	2027	0.67	0.69	0.58	0.55	0.69	0.79	0.74	0.71	0.73	0.7	0.72	0.73	0.69
AÑO 6	2028	0.67	0.66	0.58	0.55	0.69	0.79	0.74	0.71	0.73	0.7	0.72	0.73	0.69
AÑO 7	2029	0.67	0.69	0.58	0.55	0.69	0.79	0.74	0.71	0.73	0.7	0.72	0.73	0.69
AÑO 8	2030	0.67	0.69	0.58	0.55	0.69	0.79	0.74	0.71	0.73	0.7	0.72	0.73	0.69
AÑO 9	2031	0.67	0.69	0.58	0.55	0.69	0.79	0.74	0.71	0.73	0.7	0.72	0.73	0.69
AÑO 10	2032	0.67	0.66	0.58	0.55	0.69	0.79	0.74	0.71	0.73	0.7	0.72	0.73	0.69
AÑO 11	2033	0.67	0.69	0.58	0.55	0.69	0.79	0.74	0.71	0.73	0.7	0.72	0.73	0.69
AÑO 12	2034	0.67	0.69	0.58	0.55	0.69	0.79	0.74	0.71	0.73	0.7	0.72	0.73	0.69
AÑO 13	2035	0.67	0.69	0.58	0.55	0.69	0.79	0.74	0.71	0.73	0.7	0.72	0.73	0.69
AÑO 14	2036	0.67	0.66	0.58	0.55	0.69	0.79	0.74	0.71	0.73	0.7	0.72	0.73	0.69
AÑO 15	2037	0.67	0.69	0.58	0.55	0.69	0.79	0.74	0.71	0.73	0.7	0.72	0.73	0.69
AÑO 16	2038	0.67	0.69	0.58	0.55	0.69	0.79	0.74	0.71	0.73	0.7	0.72	0.73	0.69
AÑO 17	2039	0.67	0.69	0.58	0.55	0.69	0.79	0.74	0.71	0.73	0.7	0.72	0.73	0.69
AÑO 18	2040	0.67	0.66	0.58	0.55	0.69	0.79	0.74	0.71	0.73	0.7	0.72	0.73	0.69
AÑO 19	2041	0.67	0.69	0.58	0.55	0.69	0.79	0.74	0.71	0.73	0.7	0.72	0.73	0.69
AÑO 20	2042	0.67	0.69	0.58	0.55	0.69	0.79	0.74	0.71	0.73	0.7	0.72	0.73	0.69
AÑO 21	2043	0.67	0.69	0.58	0.55	0.69	0.79	0.74	0.71	0.73	0.7	0.72	0.73	0.69

Potencia (MW)														
	Año	Ene	Feb	Mar	Abr	May	Jun	Jul	Ago	Sep	Oct	Nov	Dic	MAX
AÑO 1	2023	0.26	0.25	0.28	0.28	0.23	0.23	0.25	0.26	0.25	0.26	0.25	0.25	0.28
AÑO 2	2024	0.26	0.25	0.28	0.28	0.23	0.23	0.25	0.26	0.25	0.26	0.25	0.25	0.28
AÑO 3	2025	0.26	0.25	0.28	0.28	0.23	0.23	0.25	0.26	0.25	0.26	0.25	0.25	0.28
AÑO 4	2026	0.26	0.25	0.28	0.28	0.23	0.23	0.25	0.26	0.25	0.26	0.25	0.25	0.28
AÑO 5	2027	0.26	0.25	0.28	0.28	0.23	0.23	0.25	0.26	0.25	0.26	0.25	0.25	0.28
AÑO 6	2028	0.26	0.25	0.28	0.28	0.23	0.23	0.25	0.26	0.25	0.26	0.25	0.25	0.28
AÑO 7	2029	0.26	0.25	0.28	0.28	0.23	0.23	0.25	0.26	0.25	0.26	0.25	0.25	0.28
AÑO 8	2030	0.26	0.25	0.28	0.28	0.23	0.23	0.25	0.26	0.25	0.26	0.25	0.25	0.28
AÑO 9	2031	0.26	0.25	0.28	0.28	0.23	0.23	0.25	0.26	0.25	0.26	0.25	0.25	0.28
AÑO 10	2032	0.26	0.25	0.28	0.28	0.23	0.23	0.25	0.26	0.25	0.26	0.25	0.25	0.28
AÑO 11	2033	0.26	0.25	0.28	0.28	0.23	0.23	0.25	0.26	0.25	0.26	0.25	0.25	0.28
AÑO 12	2034	0.26	0.25	0.28	0.28	0.23	0.23	0.25	0.26	0.25	0.26	0.25	0.25	0.28
AÑO 13	2035	0.26	0.25	0.28	0.28	0.23	0.23	0.25	0.26	0.25	0.26	0.25	0.25	0.28



## Informe Indicativo de Demanda 2023-2043

AÑO 14	2036	0.26	0.25	0.28	0.28	0.23	0.23	0.25	0.26	0.25	0.26	0.25	0.25	0.28
AÑO 15	2037	0.26	0.25	0.28	0.28	0.23	0.23	0.25	0.26	0.25	0.26	0.25	0.25	0.28
AÑO 16	2038	0.26	0.25	0.28	0.28	0.23	0.23	0.25	0.26	0.25	0.26	0.25	0.25	0.28
AÑO 17	2039	0.26	0.25	0.28	0.28	0.23	0.23	0.25	0.26	0.25	0.26	0.25	0.25	0.28
AÑO 18	2040	0.26	0.25	0.28	0.28	0.23	0.23	0.25	0.26	0.25	0.26	0.25	0.25	0.28
AÑO 19	2041	0.26	0.25	0.28	0.28	0.23	0.23	0.25	0.26	0.25	0.26	0.25	0.25	0.28
AÑO 20	2042	0.26	0.25	0.28	0.28	0.23	0.23	0.25	0.26	0.25	0.26	0.25	0.25	0.28
AÑO 21	2043	0.26	0.25	0.28	0.28	0.23	0.23	0.25	0.26	0.25	0.26	0.25	0.25	0.28



### **1.492 Información suministrada por SUPER 99 EL COCO**

Mediante el formulario del Informe Indicativo de Demanda, Super 99 El Coco presentó las proyecciones de crecimiento de la demanda, consumo de energía, curvas típicas y demanda máxima, para los siguientes veintiún (21) años.

El CND en cumplimiento de lo establecido en el numeral 5.1.1.5 de las Reglas Comerciales, el CND deberá analizar la coherencia de la información suministrada, pudiendo solicitar aclaraciones, realizar observaciones y requerir justificadamente modificaciones, para establecer la base de datos de demanda a utilizar, procedió a la validación de la información suministrada a través de los siguientes pasos:

Con los datos suministrados por la empresa se realizaron las comparaciones de la información recibida a las cuales no se le encontraron inconsistencias, por lo que la proyección suministrada fue utilizada en la confección del Informe Indicativo de Demandas

En La Tabla 492 se muestran los datos suministrados para el punto de medición Super 99 El Coco.





# Informe Indicativo de Demanda 2023-2043

**TABLA #492**  
**DATOS PARA EL INFORME INDICATIVO DE DEMANDA**  
**PROYECTOS - DATOS**  
**PUNTO DE MEDICIÓN: SUPER 99 EL COCO**  
**PERIODO: 2023-2043**

Energía (MWh)														
	Año	Ene	Feb	Mar	Abr	May	Jun	Jul	Ago	Sep	Oct	Nov	Dic	TOTAL
AÑO 1	2023	194.53	194.53	194.53	194.53	194.53	194.53	194.53	194.53	194.53	194.53	194.53	194.53	2334.3
AÑO 2	2024	194.53	194.53	194.53	194.53	194.53	194.53	194.53	194.53	194.53	194.53	194.53	194.53	2334.3
AÑO 3	2025	194.53	194.53	194.53	194.53	194.53	194.53	194.53	194.53	194.53	194.53	194.53	194.53	2334.3
AÑO 4	2026	194.53	194.53	194.53	194.53	194.53	194.53	194.53	194.53	194.53	194.53	194.53	194.53	2334.3
AÑO 5	2027	194.53	194.53	194.53	194.53	194.53	194.53	194.53	194.53	194.53	194.53	194.53	194.53	2334.3
AÑO 6	2028	194.53	194.53	194.53	194.53	194.53	194.53	194.53	194.53	194.53	194.53	194.53	194.53	2334.3
AÑO 7	2029	194.53	194.53	194.53	194.53	194.53	194.53	194.53	194.53	194.53	194.53	194.53	194.53	2334.3
AÑO 8	2030	194.53	194.53	194.53	194.53	194.53	194.53	194.53	194.53	194.53	194.53	194.53	194.53	2334.3
AÑO 9	2031	194.53	194.53	194.53	194.53	194.53	194.53	194.53	194.53	194.53	194.53	194.53	194.53	2334.3
AÑO 10	2032	194.53	194.53	194.53	194.53	194.53	194.53	194.53	194.53	194.53	194.53	194.53	194.53	2334.3
AÑO 11	2033	194.53	194.53	194.53	194.53	194.53	194.53	194.53	194.53	194.53	194.53	194.53	194.53	2334.3
AÑO 12	2034	194.53	194.53	194.53	194.53	194.53	194.53	194.53	194.53	194.53	194.53	194.53	194.53	2334.3
AÑO 13	2035	194.53	194.53	194.53	194.53	194.53	194.53	194.53	194.53	194.53	194.53	194.53	194.53	2334.3
AÑO 14	2036	194.53	194.53	194.53	194.53	194.53	194.53	194.53	194.53	194.53	194.53	194.53	194.53	2334.3
AÑO 15	2037	194.53	194.53	194.53	194.53	194.53	194.53	194.53	194.53	194.53	194.53	194.53	194.53	2334.3
AÑO 16	2038	194.53	194.53	194.53	194.53	194.53	194.53	194.53	194.53	194.53	194.53	194.53	194.53	2334.3
AÑO 17	2039	194.53	194.53	194.53	194.53	194.53	194.53	194.53	194.53	194.53	194.53	194.53	194.53	2334.3
AÑO 18	2040	194.53	194.53	194.53	194.53	194.53	194.53	194.53	194.53	194.53	194.53	194.53	194.53	2334.3
AÑO 19	2041	194.53	194.53	194.53	194.53	194.53	194.53	194.53	194.53	194.53	194.53	194.53	194.53	2334.3
AÑO 20	2042	194.53	194.53	194.53	194.53	194.53	194.53	194.53	194.53	194.53	194.53	194.53	194.53	2334.3
AÑO 21	2043	194.53	194.53	194.53	194.53	194.53	194.53	194.53	194.53	194.53	194.53	194.53	194.53	2334.3

Factor de Carga														
	Año	Ene	Feb	Mar	Abr	May	Jun	Jul	Ago	Sep	Oct	Nov	Dic	PROM
AÑO 1	2023	0	0	0	0	0	0	0	0	0	0	0	0	0.0
AÑO 2	2024	0	0	0	0	0	0	0	0	0	0	0	0	0.0
AÑO 3	2025	0	0	0	0	0	0	0	0	0	0	0	0	0.0
AÑO 4	2026	0	0	0	0	0	0	0	0	0	0	0	0	0.0



## Informe Indicativo de Demanda 2023-2043

AÑO 5	2027	0	0	0	0	0	0	0	0	0	0	0	0	0.0
AÑO 6	2028	0	0	0	0	0	0	0	0	0	0	0	0	0.0
AÑO 7	2029	0	0	0	0	0	0	0	0	0	0	0	0	0.0
AÑO 8	2030	0	0	0	0	0	0	0	0	0	0	0	0	0.0
AÑO 9	2031	0	0	0	0	0	0	0	0	0	0	0	0	0.0
AÑO 10	2032	0	0	0	0	0	0	0	0	0	0	0	0	0.0
AÑO 11	2033	0	0	0	0	0	0	0	0	0	0	0	0	0.0
AÑO 12	2034	0	0	0	0	0	0	0	0	0	0	0	0	0.0
AÑO 13	2035	0	0	0	0	0	0	0	0	0	0	0	0	0.0
AÑO 14	2036	0	0	0	0	0	0	0	0	0	0	0	0	0.0
AÑO 15	2037	0	0	0	0	0	0	0	0	0	0	0	0	0.0
AÑO 16	2038	0	0	0	0	0	0	0	0	0	0	0	0	0.0
AÑO 17	2039	0	0	0	0	0	0	0	0	0	0	0	0	0.0
AÑO 18	2040	0	0	0	0	0	0	0	0	0	0	0	0	0.0
AÑO 19	2041	0	0	0	0	0	0	0	0	0	0	0	0	0.0
AÑO 20	2042	0	0	0	0	0	0	0	0	0	0	0	0	0.0
AÑO 21	2043	0	0	0	0	0	0	0	0	0	0	0	0	0.0

Potencia (MW)														
	Año	Ene	Feb	Mar	Abr	May	Jun	Jul	Ago	Sep	Oct	Nov	Dic	MAX
AÑO 1	2023	0	0	0	0	0	0	0	0	0	0	0	0	0
AÑO 2	2024	0	0	0	0	0	0	0	0	0	0	0	0	0
AÑO 3	2025	0	0	0	0	0	0	0	0	0	0	0	0	0
AÑO 4	2026	0	0	0	0	0	0	0	0	0	0	0	0	0
AÑO 5	2027	0	0	0	0	0	0	0	0	0	0	0	0	0
AÑO 6	2028	0	0	0	0	0	0	0	0	0	0	0	0	0
AÑO 7	2029	0	0	0	0	0	0	0	0	0	0	0	0	0
AÑO 8	2030	0	0	0	0	0	0	0	0	0	0	0	0	0
AÑO 9	2031	0	0	0	0	0	0	0	0	0	0	0	0	0
AÑO 10	2032	0	0	0	0	0	0	0	0	0	0	0	0	0
AÑO 11	2033	0	0	0	0	0	0	0	0	0	0	0	0	0
AÑO 12	2034	0	0	0	0	0	0	0	0	0	0	0	0	0
AÑO 13	2035	0	0	0	0	0	0	0	0	0	0	0	0	0



## Informe Indicativo de Demanda 2023-2043

AÑO 14	2036	0	0	0	0	0	0	0	0	0	0	0	0	0
AÑO 15	2037	0	0	0	0	0	0	0	0	0	0	0	0	0
AÑO 16	2038	0	0	0	0	0	0	0	0	0	0	0	0	0
AÑO 17	2039	0	0	0	0	0	0	0	0	0	0	0	0	0
AÑO 18	2040	0	0	0	0	0	0	0	0	0	0	0	0	0
AÑO 19	2041	0	0	0	0	0	0	0	0	0	0	0	0	0
AÑO 20	2042	0	0	0	0	0	0	0	0	0	0	0	0	0
AÑO 21	2043	0	0	0	0	0	0	0	0	0	0	0	0	0



### **1.493 Información suministrada por SUPER 99 COLÓN 2000**

Mediante el formulario del Informe Indicativo de Demanda, Super 99 Colón 2000 presentó las proyecciones de crecimiento de la demanda, consumo de energía, curvas típicas y demanda máxima, para los siguientes veintiún (21) años.

El CND en cumplimiento de lo establecido en el numeral 5.1.1.5 de las Reglas Comerciales, el CND deberá analizar la coherencia de la información suministrada, pudiendo solicitar aclaraciones, realizar observaciones y requerir justificadamente modificaciones, para establecer la base de datos de demanda a utilizar, procedió a la validación de la información suministrada a través de los siguientes pasos:

Con los datos suministrados por la empresa se realizaron las comparaciones de la información recibida a las cuales no se le encontraron inconsistencias, por lo que la proyección suministrada fue utilizada en la confección del Informe Indicativo de Demandas

En La Tabla 493 se muestran los datos suministrados para el punto de medición Super 99 Colón 2000.



# Informe Indicativo de Demanda 2023-2043

**TABLA #493**  
**DATOS PARA EL INFORME INDICATIVO DE DEMANDA**  
**PROYECTOS - DATOS**  
**PUNTO DE MEDICIÓN: SUPER 99 COLÓN 2000**  
**PERIODO: 2023-2043**

Energía (MWh)														
	Año	Ene	Feb	Mar	Abr	May	Jun	Jul	Ago	Sep	Oct	Nov	Dic	TOTAL
AÑO 1	2023	135.85	126.95	136.37	137.42	136.89	142.64	147.39	147.38	142.63	147.38	142.63	147.38	1690.92
AÑO 2	2024	135.85	126.95	136.37	137.42	136.89	142.64	147.39	147.38	142.63	147.38	142.63	147.38	1690.92
AÑO 3	2025	135.85	126.95	136.37	137.42	136.89	142.64	147.39	147.38	142.63	147.38	142.63	147.38	1690.92
AÑO 4	2026	135.85	126.95	136.37	137.42	136.89	142.64	147.39	147.38	142.63	147.38	142.63	147.38	1690.92
AÑO 5	2027	135.85	126.95	136.37	137.42	136.89	142.64	147.39	147.38	142.63	147.38	142.63	147.38	1690.92
AÑO 6	2028	135.85	126.95	136.37	137.42	136.89	142.64	147.39	147.38	142.63	147.38	142.63	147.38	1690.92
AÑO 7	2029	135.85	126.95	136.37	137.42	136.89	142.64	147.39	147.38	142.63	147.38	142.63	147.38	1690.92
AÑO 8	2030	135.85	126.95	136.37	137.42	136.89	142.64	147.39	147.38	142.63	147.38	142.63	147.38	1690.92
AÑO 9	2031	135.85	126.95	136.37	137.42	136.89	142.64	147.39	147.38	142.63	147.38	142.63	147.38	1690.92
AÑO 10	2032	135.85	126.95	136.37	137.42	136.89	142.64	147.39	147.38	142.63	147.38	142.63	147.38	1690.92
AÑO 11	2033	135.85	126.95	136.37	137.42	136.89	142.64	147.39	147.38	142.63	147.38	142.63	147.38	1690.92
AÑO 12	2034	135.85	126.95	136.37	137.42	136.89	142.64	147.39	147.38	142.63	147.38	142.63	147.38	1690.92
AÑO 13	2035	135.85	126.95	136.37	137.42	136.89	142.64	147.39	147.38	142.63	147.38	142.63	147.38	1690.92
AÑO 14	2036	135.85	126.95	136.37	137.42	136.89	142.64	147.39	147.38	142.63	147.38	142.63	147.38	1690.92
AÑO 15	2037	135.85	126.95	136.37	137.42	136.89	142.64	147.39	147.38	142.63	147.38	142.63	147.38	1690.92
AÑO 16	2038	135.85	126.95	136.37	137.42	136.89	142.64	147.39	147.38	142.63	147.38	142.63	147.38	1690.92
AÑO 17	2039	135.85	126.95	136.37	137.42	136.89	142.64	147.39	147.38	142.63	147.38	142.63	147.38	1690.92
AÑO 18	2040	135.85	126.95	136.37	137.42	136.89	142.64	147.39	147.38	142.63	147.38	142.63	147.38	1690.92
AÑO 19	2041	135.85	126.95	136.37	137.42	136.89	142.64	147.39	147.38	142.63	147.38	142.63	147.38	1690.92
AÑO 20	2042	135.85	126.95	136.37	137.42	136.89	142.64	147.39	147.38	142.63	147.38	142.63	147.38	1690.92
AÑO 21	2043	135.85	126.95	136.37	137.42	136.89	142.64	147.39	147.38	142.63	147.38	142.63	147.38	1690.92

Factor de Carga														
	Año	Ene	Feb	Mar	Abr	May	Jun	Jul	Ago	Sep	Oct	Nov	Dic	PROM
AÑO 1	2023	0.66	0.72	0.71	0.59	0.67	0.69	0.71	0.65	0.66	0.72	0.75	0.74	0.69
AÑO 2	2024	0.66	0.69	0.71	0.59	0.67	0.69	0.71	0.65	0.66	0.72	0.75	0.74	0.69
AÑO 3	2025	0.66	0.72	0.71	0.59	0.67	0.69	0.71	0.65	0.66	0.72	0.75	0.74	0.69
AÑO 4	2026	0.66	0.72	0.71	0.59	0.67	0.69	0.71	0.65	0.66	0.72	0.75	0.74	0.69



## Informe Indicativo de Demanda 2023-2043

AÑO 5	2027	0.66	0.72	0.71	0.59	0.67	0.69	0.71	0.65	0.66	0.72	0.75	0.74	0.69
AÑO 6	2028	0.66	0.69	0.71	0.59	0.67	0.69	0.71	0.65	0.66	0.72	0.75	0.74	0.69
AÑO 7	2029	0.66	0.72	0.71	0.59	0.67	0.69	0.71	0.65	0.66	0.72	0.75	0.74	0.69
AÑO 8	2030	0.66	0.72	0.71	0.59	0.67	0.69	0.71	0.65	0.66	0.72	0.75	0.74	0.69
AÑO 9	2031	0.66	0.72	0.71	0.59	0.67	0.69	0.71	0.65	0.66	0.72	0.75	0.74	0.69
AÑO 10	2032	0.66	0.69	0.71	0.59	0.67	0.69	0.71	0.65	0.66	0.72	0.75	0.74	0.69
AÑO 11	2033	0.66	0.72	0.71	0.59	0.67	0.69	0.71	0.65	0.66	0.72	0.75	0.74	0.69
AÑO 12	2034	0.66	0.72	0.71	0.59	0.67	0.69	0.71	0.65	0.66	0.72	0.75	0.74	0.69
AÑO 13	2035	0.66	0.72	0.71	0.59	0.67	0.69	0.71	0.65	0.66	0.72	0.75	0.74	0.69
AÑO 14	2036	0.66	0.69	0.71	0.59	0.67	0.69	0.71	0.65	0.66	0.72	0.75	0.74	0.69
AÑO 15	2037	0.66	0.72	0.71	0.59	0.67	0.69	0.71	0.65	0.66	0.72	0.75	0.74	0.69
AÑO 16	2038	0.66	0.72	0.71	0.59	0.67	0.69	0.71	0.65	0.66	0.72	0.75	0.74	0.69
AÑO 17	2039	0.66	0.72	0.71	0.59	0.67	0.69	0.71	0.65	0.66	0.72	0.75	0.74	0.69
AÑO 18	2040	0.66	0.69	0.71	0.59	0.67	0.69	0.71	0.65	0.66	0.72	0.75	0.74	0.69
AÑO 19	2041	0.66	0.72	0.71	0.59	0.67	0.69	0.71	0.65	0.66	0.72	0.75	0.74	0.69
AÑO 20	2042	0.66	0.72	0.71	0.59	0.67	0.69	0.71	0.65	0.66	0.72	0.75	0.74	0.69
AÑO 21	2043	0.66	0.72	0.71	0.59	0.67	0.69	0.71	0.65	0.66	0.72	0.75	0.74	0.69

Potencia (MW)														
	Año	Ene	Feb	Mar	Abr	May	Jun	Jul	Ago	Sep	Oct	Nov	Dic	MAX
AÑO 1	2023	0.28	0.26	0.26	0.32	0.28	0.29	0.28	0.31	0.3	0.28	0.26	0.27	0.32
AÑO 2	2024	0.28	0.26	0.26	0.32	0.28	0.29	0.28	0.31	0.3	0.28	0.26	0.27	0.32
AÑO 3	2025	0.28	0.26	0.26	0.32	0.28	0.29	0.28	0.31	0.3	0.28	0.26	0.27	0.32
AÑO 4	2026	0.28	0.26	0.26	0.32	0.28	0.29	0.28	0.31	0.3	0.28	0.26	0.27	0.32
AÑO 5	2027	0.28	0.26	0.26	0.32	0.28	0.29	0.28	0.31	0.3	0.28	0.26	0.27	0.32
AÑO 6	2028	0.28	0.26	0.26	0.32	0.28	0.29	0.28	0.31	0.3	0.28	0.26	0.27	0.32
AÑO 7	2029	0.28	0.26	0.26	0.32	0.28	0.29	0.28	0.31	0.3	0.28	0.26	0.27	0.32
AÑO 8	2030	0.28	0.26	0.26	0.32	0.28	0.29	0.28	0.31	0.3	0.28	0.26	0.27	0.32
AÑO 9	2031	0.28	0.26	0.26	0.32	0.28	0.29	0.28	0.31	0.3	0.28	0.26	0.27	0.32
AÑO 10	2032	0.28	0.26	0.26	0.32	0.28	0.29	0.28	0.31	0.3	0.28	0.26	0.27	0.32
AÑO 11	2033	0.28	0.26	0.26	0.32	0.28	0.29	0.28	0.31	0.3	0.28	0.26	0.27	0.32
AÑO 12	2034	0.28	0.26	0.26	0.32	0.28	0.29	0.28	0.31	0.3	0.28	0.26	0.27	0.32
AÑO 13	2035	0.28	0.26	0.26	0.32	0.28	0.29	0.28	0.31	0.3	0.28	0.26	0.27	0.32



## Informe Indicativo de Demanda 2023-2043

AÑO 14	2036	0.28	0.26	0.26	0.32	0.28	0.29	0.28	0.31	0.3	0.28	0.26	0.27	0.32
AÑO 15	2037	0.28	0.26	0.26	0.32	0.28	0.29	0.28	0.31	0.3	0.28	0.26	0.27	0.32
AÑO 16	2038	0.28	0.26	0.26	0.32	0.28	0.29	0.28	0.31	0.3	0.28	0.26	0.27	0.32
AÑO 17	2039	0.28	0.26	0.26	0.32	0.28	0.29	0.28	0.31	0.3	0.28	0.26	0.27	0.32
AÑO 18	2040	0.28	0.26	0.26	0.32	0.28	0.29	0.28	0.31	0.3	0.28	0.26	0.27	0.32
AÑO 19	2041	0.28	0.26	0.26	0.32	0.28	0.29	0.28	0.31	0.3	0.28	0.26	0.27	0.32
AÑO 20	2042	0.28	0.26	0.26	0.32	0.28	0.29	0.28	0.31	0.3	0.28	0.26	0.27	0.32
AÑO 21	2043	0.28	0.26	0.26	0.32	0.28	0.29	0.28	0.31	0.3	0.28	0.26	0.27	0.32



### **1.494 Información suministrada por SUPER 99 COLMAR**

Mediante el formulario del Informe Indicativo de Demanda, Super 99 Colmar presentó las proyecciones de crecimiento de la demanda, consumo de energía, curvas típicas y demanda máxima, para los siguientes veintiún (21) años.

El CND en cumplimiento de lo establecido en el numeral 5.1.1.5 de las Reglas Comerciales, el CND deberá analizar la coherencia de la información suministrada, pudiendo solicitar aclaraciones, realizar observaciones y requerir justificadamente modificaciones, para establecer la base de datos de demanda a utilizar, procedió a la validación de la información suministrada a través de los siguientes pasos:

Con los datos suministrados por la empresa se realizaron las comparaciones de la información recibida a las cuales no se le encontraron inconsistencias, por lo que la proyección suministrada fue utilizada en la confección del Informe Indicativo de Demandas

En La Tabla 494 se muestran los datos suministrados para el punto de medición Super 99 Colmar.





# Informe Indicativo de Demanda 2023-2043

**TABLA #494**  
**DATOS PARA EL INFORME INDICATIVO DE DEMANDA**  
**PROYECTOS - DATOS**  
**PUNTO DE MEDICIÓN: SUPER 99 COLMAR**  
**PERIODO: 2023-2043**

Energía (MWh)														
	Año	Ene	Feb	Mar	Abr	May	Jun	Jul	Ago	Sep	Oct	Nov	Dic	TOTAL
AÑO 1	2023	51.14	51.14	51.14	51.14	51.14	51.14	51.14	51.14	51.14	51.14	51.14	51.14	613.64
AÑO 2	2024	51.14	51.14	51.14	51.14	51.14	51.14	51.14	51.14	51.14	51.14	51.14	51.14	613.64
AÑO 3	2025	51.14	51.14	51.14	51.14	51.14	51.14	51.14	51.14	51.14	51.14	51.14	51.14	613.64
AÑO 4	2026	51.14	51.14	51.14	51.14	51.14	51.14	51.14	51.14	51.14	51.14	51.14	51.14	613.64
AÑO 5	2027	51.14	51.14	51.14	51.14	51.14	51.14	51.14	51.14	51.14	51.14	51.14	51.14	613.64
AÑO 6	2028	51.14	51.14	51.14	51.14	51.14	51.14	51.14	51.14	51.14	51.14	51.14	51.14	613.64
AÑO 7	2029	51.14	51.14	51.14	51.14	51.14	51.14	51.14	51.14	51.14	51.14	51.14	51.14	613.64
AÑO 8	2030	51.14	51.14	51.14	51.14	51.14	51.14	51.14	51.14	51.14	51.14	51.14	51.14	613.64
AÑO 9	2031	51.14	51.14	51.14	51.14	51.14	51.14	51.14	51.14	51.14	51.14	51.14	51.14	613.64
AÑO 10	2032	51.14	51.14	51.14	51.14	51.14	51.14	51.14	51.14	51.14	51.14	51.14	51.14	613.64
AÑO 11	2033	51.14	51.14	51.14	51.14	51.14	51.14	51.14	51.14	51.14	51.14	51.14	51.14	613.64
AÑO 12	2034	51.14	51.14	51.14	51.14	51.14	51.14	51.14	51.14	51.14	51.14	51.14	51.14	613.64
AÑO 13	2035	51.14	51.14	51.14	51.14	51.14	51.14	51.14	51.14	51.14	51.14	51.14	51.14	613.64
AÑO 14	2036	51.14	51.14	51.14	51.14	51.14	51.14	51.14	51.14	51.14	51.14	51.14	51.14	613.64
AÑO 15	2037	51.14	51.14	51.14	51.14	51.14	51.14	51.14	51.14	51.14	51.14	51.14	51.14	613.64
AÑO 16	2038	51.14	51.14	51.14	51.14	51.14	51.14	51.14	51.14	51.14	51.14	51.14	51.14	613.64
AÑO 17	2039	51.14	51.14	51.14	51.14	51.14	51.14	51.14	51.14	51.14	51.14	51.14	51.14	613.64
AÑO 18	2040	51.14	51.14	51.14	51.14	51.14	51.14	51.14	51.14	51.14	51.14	51.14	51.14	613.64
AÑO 19	2041	51.14	51.14	51.14	51.14	51.14	51.14	51.14	51.14	51.14	51.14	51.14	51.14	613.64
AÑO 20	2042	51.14	51.14	51.14	51.14	51.14	51.14	51.14	51.14	51.14	51.14	51.14	51.14	613.64
AÑO 21	2043	51.14	51.14	51.14	51.14	51.14	51.14	51.14	51.14	51.14	51.14	51.14	51.14	613.64

Factor de Carga														
	Año	Ene	Feb	Mar	Abr	May	Jun	Jul	Ago	Sep	Oct	Nov	Dic	PROM
AÑO 1	2023	0	0	0	0	0	0	0	0	0	0	0	0	0.0
AÑO 2	2024	0	0	0	0	0	0	0	0	0	0	0	0	0.0
AÑO 3	2025	0	0	0	0	0	0	0	0	0	0	0	0	0.0
AÑO 4	2026	0	0	0	0	0	0	0	0	0	0	0	0	0.0



## Informe Indicativo de Demanda 2023-2043

AÑO 5	2027	0	0	0	0	0	0	0	0	0	0	0	0	0.0
AÑO 6	2028	0	0	0	0	0	0	0	0	0	0	0	0	0.0
AÑO 7	2029	0	0	0	0	0	0	0	0	0	0	0	0	0.0
AÑO 8	2030	0	0	0	0	0	0	0	0	0	0	0	0	0.0
AÑO 9	2031	0	0	0	0	0	0	0	0	0	0	0	0	0.0
AÑO 10	2032	0	0	0	0	0	0	0	0	0	0	0	0	0.0
AÑO 11	2033	0	0	0	0	0	0	0	0	0	0	0	0	0.0
AÑO 12	2034	0	0	0	0	0	0	0	0	0	0	0	0	0.0
AÑO 13	2035	0	0	0	0	0	0	0	0	0	0	0	0	0.0
AÑO 14	2036	0	0	0	0	0	0	0	0	0	0	0	0	0.0
AÑO 15	2037	0	0	0	0	0	0	0	0	0	0	0	0	0.0
AÑO 16	2038	0	0	0	0	0	0	0	0	0	0	0	0	0.0
AÑO 17	2039	0	0	0	0	0	0	0	0	0	0	0	0	0.0
AÑO 18	2040	0	0	0	0	0	0	0	0	0	0	0	0	0.0
AÑO 19	2041	0	0	0	0	0	0	0	0	0	0	0	0	0.0
AÑO 20	2042	0	0	0	0	0	0	0	0	0	0	0	0	0.0
AÑO 21	2043	0	0	0	0	0	0	0	0	0	0	0	0	0.0

Potencia (MW)														
	Año	Ene	Feb	Mar	Abr	May	Jun	Jul	Ago	Sep	Oct	Nov	Dic	MAX
AÑO 1	2023	0	0	0	0	0	0	0	0	0	0	0	0	0
AÑO 2	2024	0	0	0	0	0	0	0	0	0	0	0	0	0
AÑO 3	2025	0	0	0	0	0	0	0	0	0	0	0	0	0
AÑO 4	2026	0	0	0	0	0	0	0	0	0	0	0	0	0
AÑO 5	2027	0	0	0	0	0	0	0	0	0	0	0	0	0
AÑO 6	2028	0	0	0	0	0	0	0	0	0	0	0	0	0
AÑO 7	2029	0	0	0	0	0	0	0	0	0	0	0	0	0
AÑO 8	2030	0	0	0	0	0	0	0	0	0	0	0	0	0
AÑO 9	2031	0	0	0	0	0	0	0	0	0	0	0	0	0
AÑO 10	2032	0	0	0	0	0	0	0	0	0	0	0	0	0
AÑO 11	2033	0	0	0	0	0	0	0	0	0	0	0	0	0
AÑO 12	2034	0	0	0	0	0	0	0	0	0	0	0	0	0
AÑO 13	2035	0	0	0	0	0	0	0	0	0	0	0	0	0



## Informe Indicativo de Demanda 2023-2043

AÑO 14	2036	0	0	0	0	0	0	0	0	0	0	0	0	0
AÑO 15	2037	0	0	0	0	0	0	0	0	0	0	0	0	0
AÑO 16	2038	0	0	0	0	0	0	0	0	0	0	0	0	0
AÑO 17	2039	0	0	0	0	0	0	0	0	0	0	0	0	0
AÑO 18	2040	0	0	0	0	0	0	0	0	0	0	0	0	0
AÑO 19	2041	0	0	0	0	0	0	0	0	0	0	0	0	0
AÑO 20	2042	0	0	0	0	0	0	0	0	0	0	0	0	0
AÑO 21	2043	0	0	0	0	0	0	0	0	0	0	0	0	0



### **1.495 Información suministrada por SUPER 99 CONDADO DEL REY**

Mediante el formulario del Informe Indicativo de Demanda, Super 99 Condado Del Rey presentó las proyecciones de crecimiento de la demanda, consumo de energía, curvas típicas y demanda máxima, para los siguientes veintiún (21) años.

El CND en cumplimiento de lo establecido en el numeral 5.1.1.5 de las Reglas Comerciales, el CND deberá analizar la coherencia de la información suministrada, pudiendo solicitar aclaraciones, realizar observaciones y requerir justificadamente modificaciones, para establecer la base de datos de demanda a utilizar, procedió a la validación de la información suministrada a través de los siguientes pasos:

Con los datos suministrados por la empresa se realizaron las comparaciones de la información recibida a las cuales no se le encontraron inconsistencias, por lo que la proyección suministrada fue utilizada en la confección del Informe Indicativo de Demandas

En La Tabla 495 se muestran los datos suministrados para el punto de medición Super 99 Condado Del Rey.



# Informe Indicativo de Demanda 2023-2043

**TABLA #495**  
**DATOS PARA EL INFORME INDICATIVO DE DEMANDA**  
**PROYECTOS - DATOS**  
**PUNTO DE MEDICIÓN: SUPER 99 CONDADO DEL REY**  
**PERIODO: 2023-2043**

Energía (MWh)														
	Año	Ene	Feb	Mar	Abr	May	Jun	Jul	Ago	Sep	Oct	Nov	Dic	TOTAL
AÑO 1	2023	132.7	132.7	132.7	132.7	132.7	132.7	132.7	132.7	132.7	132.7	132.7	132.7	1592.4
AÑO 2	2024	132.7	132.7	132.7	132.7	132.7	132.7	132.7	132.7	132.7	132.7	132.7	132.7	1592.4
AÑO 3	2025	132.7	132.7	132.7	132.7	132.7	132.7	132.7	132.7	132.7	132.7	132.7	132.7	1592.4
AÑO 4	2026	132.7	132.7	132.7	132.7	132.7	132.7	132.7	132.7	132.7	132.7	132.7	132.7	1592.4
AÑO 5	2027	132.7	132.7	132.7	132.7	132.7	132.7	132.7	132.7	132.7	132.7	132.7	132.7	1592.4
AÑO 6	2028	132.7	132.7	132.7	132.7	132.7	132.7	132.7	132.7	132.7	132.7	132.7	132.7	1592.4
AÑO 7	2029	132.7	132.7	132.7	132.7	132.7	132.7	132.7	132.7	132.7	132.7	132.7	132.7	1592.4
AÑO 8	2030	132.7	132.7	132.7	132.7	132.7	132.7	132.7	132.7	132.7	132.7	132.7	132.7	1592.4
AÑO 9	2031	132.7	132.7	132.7	132.7	132.7	132.7	132.7	132.7	132.7	132.7	132.7	132.7	1592.4
AÑO 10	2032	132.7	132.7	132.7	132.7	132.7	132.7	132.7	132.7	132.7	132.7	132.7	132.7	1592.4
AÑO 11	2033	132.7	132.7	132.7	132.7	132.7	132.7	132.7	132.7	132.7	132.7	132.7	132.7	1592.4
AÑO 12	2034	132.7	132.7	132.7	132.7	132.7	132.7	132.7	132.7	132.7	132.7	132.7	132.7	1592.4
AÑO 13	2035	132.7	132.7	132.7	132.7	132.7	132.7	132.7	132.7	132.7	132.7	132.7	132.7	1592.4
AÑO 14	2036	132.7	132.7	132.7	132.7	132.7	132.7	132.7	132.7	132.7	132.7	132.7	132.7	1592.4
AÑO 15	2037	132.7	132.7	132.7	132.7	132.7	132.7	132.7	132.7	132.7	132.7	132.7	132.7	1592.4
AÑO 16	2038	132.7	132.7	132.7	132.7	132.7	132.7	132.7	132.7	132.7	132.7	132.7	132.7	1592.4
AÑO 17	2039	132.7	132.7	132.7	132.7	132.7	132.7	132.7	132.7	132.7	132.7	132.7	132.7	1592.4
AÑO 18	2040	132.7	132.7	132.7	132.7	132.7	132.7	132.7	132.7	132.7	132.7	132.7	132.7	1592.4
AÑO 19	2041	132.7	132.7	132.7	132.7	132.7	132.7	132.7	132.7	132.7	132.7	132.7	132.7	1592.4
AÑO 20	2042	132.7	132.7	132.7	132.7	132.7	132.7	132.7	132.7	132.7	132.7	132.7	132.7	1592.4
AÑO 21	2043	132.7	132.7	132.7	132.7	132.7	132.7	132.7	132.7	132.7	132.7	132.7	132.7	1592.4

Factor de Carga														
	Año	Ene	Feb	Mar	Abr	May	Jun	Jul	Ago	Sep	Oct	Nov	Dic	PROM
AÑO 1	2023	0	0	0	0	0	0	0	0	0	0	0	0	0.0
AÑO 2	2024	0	0	0	0	0	0	0	0	0	0	0	0	0.0
AÑO 3	2025	0	0	0	0	0	0	0	0	0	0	0	0	0.0
AÑO 4	2026	0	0	0	0	0	0	0	0	0	0	0	0	0.0



# Informe Indicativo de Demanda 2023-2043

AÑO 5	2027	0	0	0	0	0	0	0	0	0	0	0	0	0.0
AÑO 6	2028	0	0	0	0	0	0	0	0	0	0	0	0	0.0
AÑO 7	2029	0	0	0	0	0	0	0	0	0	0	0	0	0.0
AÑO 8	2030	0	0	0	0	0	0	0	0	0	0	0	0	0.0
AÑO 9	2031	0	0	0	0	0	0	0	0	0	0	0	0	0.0
AÑO 10	2032	0	0	0	0	0	0	0	0	0	0	0	0	0.0
AÑO 11	2033	0	0	0	0	0	0	0	0	0	0	0	0	0.0
AÑO 12	2034	0	0	0	0	0	0	0	0	0	0	0	0	0.0
AÑO 13	2035	0	0	0	0	0	0	0	0	0	0	0	0	0.0
AÑO 14	2036	0	0	0	0	0	0	0	0	0	0	0	0	0.0
AÑO 15	2037	0	0	0	0	0	0	0	0	0	0	0	0	0.0
AÑO 16	2038	0	0	0	0	0	0	0	0	0	0	0	0	0.0
AÑO 17	2039	0	0	0	0	0	0	0	0	0	0	0	0	0.0
AÑO 18	2040	0	0	0	0	0	0	0	0	0	0	0	0	0.0
AÑO 19	2041	0	0	0	0	0	0	0	0	0	0	0	0	0.0
AÑO 20	2042	0	0	0	0	0	0	0	0	0	0	0	0	0.0
AÑO 21	2043	0	0	0	0	0	0	0	0	0	0	0	0	0.0

Potencia (MW)														
	Año	Ene	Feb	Mar	Abr	May	Jun	Jul	Ago	Sep	Oct	Nov	Dic	MAX
AÑO 1	2023	0	0	0	0	0	0	0	0	0	0	0	0	0
AÑO 2	2024	0	0	0	0	0	0	0	0	0	0	0	0	0
AÑO 3	2025	0	0	0	0	0	0	0	0	0	0	0	0	0
AÑO 4	2026	0	0	0	0	0	0	0	0	0	0	0	0	0
AÑO 5	2027	0	0	0	0	0	0	0	0	0	0	0	0	0
AÑO 6	2028	0	0	0	0	0	0	0	0	0	0	0	0	0
AÑO 7	2029	0	0	0	0	0	0	0	0	0	0	0	0	0
AÑO 8	2030	0	0	0	0	0	0	0	0	0	0	0	0	0
AÑO 9	2031	0	0	0	0	0	0	0	0	0	0	0	0	0
AÑO 10	2032	0	0	0	0	0	0	0	0	0	0	0	0	0
AÑO 11	2033	0	0	0	0	0	0	0	0	0	0	0	0	0
AÑO 12	2034	0	0	0	0	0	0	0	0	0	0	0	0	0
AÑO 13	2035	0	0	0	0	0	0	0	0	0	0	0	0	0



## Informe Indicativo de Demanda 2023-2043

AÑO 14	2036	0	0	0	0	0	0	0	0	0	0	0	0	0
AÑO 15	2037	0	0	0	0	0	0	0	0	0	0	0	0	0
AÑO 16	2038	0	0	0	0	0	0	0	0	0	0	0	0	0
AÑO 17	2039	0	0	0	0	0	0	0	0	0	0	0	0	0
AÑO 18	2040	0	0	0	0	0	0	0	0	0	0	0	0	0
AÑO 19	2041	0	0	0	0	0	0	0	0	0	0	0	0	0
AÑO 20	2042	0	0	0	0	0	0	0	0	0	0	0	0	0
AÑO 21	2043	0	0	0	0	0	0	0	0	0	0	0	0	0



### **1.496 Información suministrada por SUPER 99 CORONADO**

Mediante el formulario del Informe Indicativo de Demanda, Super 99 Coronado presentó las proyecciones de crecimiento de la demanda, consumo de energía, curvas típicas y demanda máxima, para los siguientes veintiún (21) años.

El CND en cumplimiento de lo establecido en el numeral 5.1.1.5 de las Reglas Comerciales, el CND deberá analizar la coherencia de la información suministrada, pudiendo solicitar aclaraciones, realizar observaciones y requerir justificadamente modificaciones, para establecer la base de datos de demanda a utilizar, procedió a la validación de la información suministrada a través de los siguientes pasos:

Con los datos suministrados por la empresa se realizaron las comparaciones de la información recibida a las cuales no se le encontraron inconsistencias, por lo que la proyección suministrada fue utilizada en la confección del Informe Indicativo de Demandas

En La Tabla 496 se muestran los datos suministrados para el punto de medición Super 99 Coronado.





# Informe Indicativo de Demanda 2023-2043

TABLA #496  
DATOS PARA EL INFORME INDICATIVO DE DEMANDA  
PROYECTOS - DATOS  
PUNTO DE MEDICIÓN: SUPER 99 CORONADO  
PERIODO: 2023-2043

Energía (MWh)														
	Año	Ene	Feb	Mar	Abr	May	Jun	Jul	Ago	Sep	Oct	Nov	Dic	TOTAL
AÑO 1	2023	119.66	119.66	119.66	119.66	119.66	119.66	119.66	119.66	119.66	119.66	119.66	119.66	1435.96
AÑO 2	2024	119.66	119.66	119.66	119.66	119.66	119.66	119.66	119.66	119.66	119.66	119.66	119.66	1435.96
AÑO 3	2025	119.66	119.66	119.66	119.66	119.66	119.66	119.66	119.66	119.66	119.66	119.66	119.66	1435.96
AÑO 4	2026	119.66	119.66	119.66	119.66	119.66	119.66	119.66	119.66	119.66	119.66	119.66	119.66	1435.96
AÑO 5	2027	119.66	119.66	119.66	119.66	119.66	119.66	119.66	119.66	119.66	119.66	119.66	119.66	1435.96
AÑO 6	2028	119.66	119.66	119.66	119.66	119.66	119.66	119.66	119.66	119.66	119.66	119.66	119.66	1435.96
AÑO 7	2029	119.66	119.66	119.66	119.66	119.66	119.66	119.66	119.66	119.66	119.66	119.66	119.66	1435.96
AÑO 8	2030	119.66	119.66	119.66	119.66	119.66	119.66	119.66	119.66	119.66	119.66	119.66	119.66	1435.96
AÑO 9	2031	119.66	119.66	119.66	119.66	119.66	119.66	119.66	119.66	119.66	119.66	119.66	119.66	1435.96
AÑO 10	2032	119.66	119.66	119.66	119.66	119.66	119.66	119.66	119.66	119.66	119.66	119.66	119.66	1435.96
AÑO 11	2033	119.66	119.66	119.66	119.66	119.66	119.66	119.66	119.66	119.66	119.66	119.66	119.66	1435.96
AÑO 12	2034	119.66	119.66	119.66	119.66	119.66	119.66	119.66	119.66	119.66	119.66	119.66	119.66	1435.96
AÑO 13	2035	119.66	119.66	119.66	119.66	119.66	119.66	119.66	119.66	119.66	119.66	119.66	119.66	1435.96
AÑO 14	2036	119.66	119.66	119.66	119.66	119.66	119.66	119.66	119.66	119.66	119.66	119.66	119.66	1435.96
AÑO 15	2037	119.66	119.66	119.66	119.66	119.66	119.66	119.66	119.66	119.66	119.66	119.66	119.66	1435.96
AÑO 16	2038	119.66	119.66	119.66	119.66	119.66	119.66	119.66	119.66	119.66	119.66	119.66	119.66	1435.96
AÑO 17	2039	119.66	119.66	119.66	119.66	119.66	119.66	119.66	119.66	119.66	119.66	119.66	119.66	1435.96
AÑO 18	2040	119.66	119.66	119.66	119.66	119.66	119.66	119.66	119.66	119.66	119.66	119.66	119.66	1435.96
AÑO 19	2041	119.66	119.66	119.66	119.66	119.66	119.66	119.66	119.66	119.66	119.66	119.66	119.66	1435.96
AÑO 20	2042	119.66	119.66	119.66	119.66	119.66	119.66	119.66	119.66	119.66	119.66	119.66	119.66	1435.96
AÑO 21	2043	119.66	119.66	119.66	119.66	119.66	119.66	119.66	119.66	119.66	119.66	119.66	119.66	1435.96

Factor de Carga														
	Año	Ene	Feb	Mar	Abr	May	Jun	Jul	Ago	Sep	Oct	Nov	Dic	PROM
AÑO 1	2023	0	0	0	0	0	0	0	0	0	0	0	0	0.0
AÑO 2	2024	0	0	0	0	0	0	0	0	0	0	0	0	0.0
AÑO 3	2025	0	0	0	0	0	0	0	0	0	0	0	0	0.0
AÑO 4	2026	0	0	0	0	0	0	0	0	0	0	0	0	0.0



## Informe Indicativo de Demanda 2023-2043

AÑO 5	2027	0	0	0	0	0	0	0	0	0	0	0	0	0.0
AÑO 6	2028	0	0	0	0	0	0	0	0	0	0	0	0	0.0
AÑO 7	2029	0	0	0	0	0	0	0	0	0	0	0	0	0.0
AÑO 8	2030	0	0	0	0	0	0	0	0	0	0	0	0	0.0
AÑO 9	2031	0	0	0	0	0	0	0	0	0	0	0	0	0.0
AÑO 10	2032	0	0	0	0	0	0	0	0	0	0	0	0	0.0
AÑO 11	2033	0	0	0	0	0	0	0	0	0	0	0	0	0.0
AÑO 12	2034	0	0	0	0	0	0	0	0	0	0	0	0	0.0
AÑO 13	2035	0	0	0	0	0	0	0	0	0	0	0	0	0.0
AÑO 14	2036	0	0	0	0	0	0	0	0	0	0	0	0	0.0
AÑO 15	2037	0	0	0	0	0	0	0	0	0	0	0	0	0.0
AÑO 16	2038	0	0	0	0	0	0	0	0	0	0	0	0	0.0
AÑO 17	2039	0	0	0	0	0	0	0	0	0	0	0	0	0.0
AÑO 18	2040	0	0	0	0	0	0	0	0	0	0	0	0	0.0
AÑO 19	2041	0	0	0	0	0	0	0	0	0	0	0	0	0.0
AÑO 20	2042	0	0	0	0	0	0	0	0	0	0	0	0	0.0
AÑO 21	2043	0	0	0	0	0	0	0	0	0	0	0	0	0.0

Potencia (MW)														
	Año	Ene	Feb	Mar	Abr	May	Jun	Jul	Ago	Sep	Oct	Nov	Dic	MAX
AÑO 1	2023	0	0	0	0	0	0	0	0	0	0	0	0	0
AÑO 2	2024	0	0	0	0	0	0	0	0	0	0	0	0	0
AÑO 3	2025	0	0	0	0	0	0	0	0	0	0	0	0	0
AÑO 4	2026	0	0	0	0	0	0	0	0	0	0	0	0	0
AÑO 5	2027	0	0	0	0	0	0	0	0	0	0	0	0	0
AÑO 6	2028	0	0	0	0	0	0	0	0	0	0	0	0	0
AÑO 7	2029	0	0	0	0	0	0	0	0	0	0	0	0	0
AÑO 8	2030	0	0	0	0	0	0	0	0	0	0	0	0	0
AÑO 9	2031	0	0	0	0	0	0	0	0	0	0	0	0	0
AÑO 10	2032	0	0	0	0	0	0	0	0	0	0	0	0	0
AÑO 11	2033	0	0	0	0	0	0	0	0	0	0	0	0	0
AÑO 12	2034	0	0	0	0	0	0	0	0	0	0	0	0	0
AÑO 13	2035	0	0	0	0	0	0	0	0	0	0	0	0	0



## Informe Indicativo de Demanda 2023-2043

AÑO 14	2036	0	0	0	0	0	0	0	0	0	0	0	0	0
AÑO 15	2037	0	0	0	0	0	0	0	0	0	0	0	0	0
AÑO 16	2038	0	0	0	0	0	0	0	0	0	0	0	0	0
AÑO 17	2039	0	0	0	0	0	0	0	0	0	0	0	0	0
AÑO 18	2040	0	0	0	0	0	0	0	0	0	0	0	0	0
AÑO 19	2041	0	0	0	0	0	0	0	0	0	0	0	0	0
AÑO 20	2042	0	0	0	0	0	0	0	0	0	0	0	0	0
AÑO 21	2043	0	0	0	0	0	0	0	0	0	0	0	0	0



### **1.497 Información suministrada por SUPER 99 COSTA DEL ESTE**

Mediante el formulario del Informe Indicativo de Demanda, Super 99 Costa Del Este presentó las proyecciones de crecimiento de la demanda, consumo de energía, curvas típicas y demanda máxima, para los siguientes veintiún (21) años.

El CND en cumplimiento de lo establecido en el numeral 5.1.1.5 de las Reglas Comerciales, el CND deberá analizar la coherencia de la información suministrada, pudiendo solicitar aclaraciones, realizar observaciones y requerir justificadamente modificaciones, para establecer la base de datos de demanda a utilizar, procedió a la validación de la información suministrada a través de los siguientes pasos:

Con los datos suministrados por la empresa se realizaron las comparaciones de la información recibida a las cuales no se le encontraron inconsistencias, por lo que la proyección suministrada fue utilizada en la confección del Informe Indicativo de Demandas

En La Tabla 497 se muestran los datos suministrados para el punto de medición Super 99 Costa Del Este.



# Informe Indicativo de Demanda 2023-2043

**TABLA #497**  
**DATOS PARA EL INFORME INDICATIVO DE DEMANDA**  
**PROYECTOS - DATOS**  
**PUNTO DE MEDICIÓN: SUPER 99 COSTA DEL ESTE**  
**PERIODO: 2023-2043**

Energía (MWh)														
	Año	Ene	Feb	Mar	Abr	May	Jun	Jul	Ago	Sep	Oct	Nov	Dic	TOTAL
AÑO 1	2023	162.91	146.84	162.59	160.77	163.39	157.26	162.52	162.52	157.28	162.52	157.28	162.52	1918.39
AÑO 2	2024	162.91	146.84	162.59	160.77	163.39	157.26	162.52	162.52	157.28	162.52	157.28	162.52	1918.39
AÑO 3	2025	162.91	146.84	162.59	160.77	163.39	157.26	162.52	162.52	157.28	162.52	157.28	162.52	1918.39
AÑO 4	2026	162.91	146.84	162.59	160.77	163.39	157.26	162.52	162.52	157.28	162.52	157.28	162.52	1918.39
AÑO 5	2027	162.91	146.84	162.59	160.77	163.39	157.26	162.52	162.52	157.28	162.52	157.28	162.52	1918.39
AÑO 6	2028	162.91	146.84	162.59	160.77	163.39	157.26	162.52	162.52	157.28	162.52	157.28	162.52	1918.39
AÑO 7	2029	162.91	146.84	162.59	160.77	163.39	157.26	162.52	162.52	157.28	162.52	157.28	162.52	1918.39
AÑO 8	2030	162.91	146.84	162.59	160.77	163.39	157.26	162.52	162.52	157.28	162.52	157.28	162.52	1918.39
AÑO 9	2031	162.91	146.84	162.59	160.77	163.39	157.26	162.52	162.52	157.28	162.52	157.28	162.52	1918.39
AÑO 10	2032	162.91	146.84	162.59	160.77	163.39	157.26	162.52	162.52	157.28	162.52	157.28	162.52	1918.39
AÑO 11	2033	162.91	146.84	162.59	160.77	163.39	157.26	162.52	162.52	157.28	162.52	157.28	162.52	1918.39
AÑO 12	2034	162.91	146.84	162.59	160.77	163.39	157.26	162.52	162.52	157.28	162.52	157.28	162.52	1918.39
AÑO 13	2035	162.91	146.84	162.59	160.77	163.39	157.26	162.52	162.52	157.28	162.52	157.28	162.52	1918.39
AÑO 14	2036	162.91	146.84	162.59	160.77	163.39	157.26	162.52	162.52	157.28	162.52	157.28	162.52	1918.39
AÑO 15	2037	162.91	146.84	162.59	160.77	163.39	157.26	162.52	162.52	157.28	162.52	157.28	162.52	1918.39
AÑO 16	2038	162.91	146.84	162.59	160.77	163.39	157.26	162.52	162.52	157.28	162.52	157.28	162.52	1918.39
AÑO 17	2039	162.91	146.84	162.59	160.77	163.39	157.26	162.52	162.52	157.28	162.52	157.28	162.52	1918.39
AÑO 18	2040	162.91	146.84	162.59	160.77	163.39	157.26	162.52	162.52	157.28	162.52	157.28	162.52	1918.39
AÑO 19	2041	162.91	146.84	162.59	160.77	163.39	157.26	162.52	162.52	157.28	162.52	157.28	162.52	1918.39
AÑO 20	2042	162.91	146.84	162.59	160.77	163.39	157.26	162.52	162.52	157.28	162.52	157.28	162.52	1918.39
AÑO 21	2043	162.91	146.84	162.59	160.77	163.39	157.26	162.52	162.52	157.28	162.52	157.28	162.52	1918.39

Factor de Carga														
	Año	Ene	Feb	Mar	Abr	May	Jun	Jul	Ago	Sep	Oct	Nov	Dic	PROM
AÑO 1	2023	0.91	0.99	0.91	0.96	0.97	0.94	0.96	0.92	0.94	0.91	0.92	0.98	0.94
AÑO 2	2024	0.91	0.96	0.91	0.96	0.97	0.94	0.96	0.92	0.94	0.91	0.92	0.98	0.94
AÑO 3	2025	0.91	0.99	0.91	0.96	0.97	0.94	0.96	0.92	0.94	0.91	0.92	0.98	0.94
AÑO 4	2026	0.91	0.99	0.91	0.96	0.97	0.94	0.96	0.92	0.94	0.91	0.92	0.98	0.94



## Informe Indicativo de Demanda 2023-2043

AÑO 5	2027	0.91	0.99	0.91	0.96	0.97	0.94	0.96	0.92	0.94	0.91	0.92	0.98	0.94
AÑO 6	2028	0.91	0.96	0.91	0.96	0.97	0.94	0.96	0.92	0.94	0.91	0.92	0.98	0.94
AÑO 7	2029	0.91	0.99	0.91	0.96	0.97	0.94	0.96	0.92	0.94	0.91	0.92	0.98	0.94
AÑO 8	2030	0.91	0.99	0.91	0.96	0.97	0.94	0.96	0.92	0.94	0.91	0.92	0.98	0.94
AÑO 9	2031	0.91	0.99	0.91	0.96	0.97	0.94	0.96	0.92	0.94	0.91	0.92	0.98	0.94
AÑO 10	2032	0.91	0.96	0.91	0.96	0.97	0.94	0.96	0.92	0.94	0.91	0.92	0.98	0.94
AÑO 11	2033	0.91	0.99	0.91	0.96	0.97	0.94	0.96	0.92	0.94	0.91	0.92	0.98	0.94
AÑO 12	2034	0.91	0.99	0.91	0.96	0.97	0.94	0.96	0.92	0.94	0.91	0.92	0.98	0.94
AÑO 13	2035	0.91	0.99	0.91	0.96	0.97	0.94	0.96	0.92	0.94	0.91	0.92	0.98	0.94
AÑO 14	2036	0.91	0.96	0.91	0.96	0.97	0.94	0.96	0.92	0.94	0.91	0.92	0.98	0.94
AÑO 15	2037	0.91	0.99	0.91	0.96	0.97	0.94	0.96	0.92	0.94	0.91	0.92	0.98	0.94
AÑO 16	2038	0.91	0.99	0.91	0.96	0.97	0.94	0.96	0.92	0.94	0.91	0.92	0.98	0.94
AÑO 17	2039	0.91	0.99	0.91	0.96	0.97	0.94	0.96	0.92	0.94	0.91	0.92	0.98	0.94
AÑO 18	2040	0.91	0.96	0.91	0.96	0.97	0.94	0.96	0.92	0.94	0.91	0.92	0.98	0.94
AÑO 19	2041	0.91	0.99	0.91	0.96	0.97	0.94	0.96	0.92	0.94	0.91	0.92	0.98	0.94
AÑO 20	2042	0.91	0.99	0.91	0.96	0.97	0.94	0.96	0.92	0.94	0.91	0.92	0.98	0.94
AÑO 21	2043	0.91	0.99	0.91	0.96	0.97	0.94	0.96	0.92	0.94	0.91	0.92	0.98	0.94

Potencia (MW)														
	Año	Ene	Feb	Mar	Abr	May	Jun	Jul	Ago	Sep	Oct	Nov	Dic	MAX
AÑO 1	2023	0.24	0.22	0.24	0.23	0.23	0.23	0.23	0.24	0.23	0.24	0.24	0.22	0.24
AÑO 2	2024	0.24	0.22	0.24	0.23	0.23	0.23	0.23	0.24	0.23	0.24	0.24	0.22	0.24
AÑO 3	2025	0.24	0.22	0.24	0.23	0.23	0.23	0.23	0.24	0.23	0.24	0.24	0.22	0.24
AÑO 4	2026	0.24	0.22	0.24	0.23	0.23	0.23	0.23	0.24	0.23	0.24	0.24	0.22	0.24
AÑO 5	2027	0.24	0.22	0.24	0.23	0.23	0.23	0.23	0.24	0.23	0.24	0.24	0.22	0.24
AÑO 6	2028	0.24	0.22	0.24	0.23	0.23	0.23	0.23	0.24	0.23	0.24	0.24	0.22	0.24
AÑO 7	2029	0.24	0.22	0.24	0.23	0.23	0.23	0.23	0.24	0.23	0.24	0.24	0.22	0.24
AÑO 8	2030	0.24	0.22	0.24	0.23	0.23	0.23	0.23	0.24	0.23	0.24	0.24	0.22	0.24
AÑO 9	2031	0.24	0.22	0.24	0.23	0.23	0.23	0.23	0.24	0.23	0.24	0.24	0.22	0.24
AÑO 10	2032	0.24	0.22	0.24	0.23	0.23	0.23	0.23	0.24	0.23	0.24	0.24	0.22	0.24
AÑO 11	2033	0.24	0.22	0.24	0.23	0.23	0.23	0.23	0.24	0.23	0.24	0.24	0.22	0.24
AÑO 12	2034	0.24	0.22	0.24	0.23	0.23	0.23	0.23	0.24	0.23	0.24	0.24	0.22	0.24
AÑO 13	2035	0.24	0.22	0.24	0.23	0.23	0.23	0.23	0.24	0.23	0.24	0.24	0.22	0.24



## Informe Indicativo de Demanda 2023-2043

AÑO 14	2036	0.24	0.22	0.24	0.23	0.23	0.23	0.23	0.24	0.23	0.24	0.24	0.22	0.24
AÑO 15	2037	0.24	0.22	0.24	0.23	0.23	0.23	0.23	0.24	0.23	0.24	0.24	0.22	0.24
AÑO 16	2038	0.24	0.22	0.24	0.23	0.23	0.23	0.23	0.24	0.23	0.24	0.24	0.22	0.24
AÑO 17	2039	0.24	0.22	0.24	0.23	0.23	0.23	0.23	0.24	0.23	0.24	0.24	0.22	0.24
AÑO 18	2040	0.24	0.22	0.24	0.23	0.23	0.23	0.23	0.24	0.23	0.24	0.24	0.22	0.24
AÑO 19	2041	0.24	0.22	0.24	0.23	0.23	0.23	0.23	0.24	0.23	0.24	0.24	0.22	0.24
AÑO 20	2042	0.24	0.22	0.24	0.23	0.23	0.23	0.23	0.24	0.23	0.24	0.24	0.22	0.24
AÑO 21	2043	0.24	0.22	0.24	0.23	0.23	0.23	0.23	0.24	0.23	0.24	0.24	0.22	0.24



### **1.498 Información suministrada por SUPER 99 LA DOÑA**

Mediante el formulario del Informe Indicativo de Demanda, Super 99 La Doña presentó las proyecciones de crecimiento de la demanda, consumo de energía, curvas típicas y demanda máxima, para los siguientes veintiún (21) años.

El CND en cumplimiento de lo establecido en el numeral 5.1.1.5 de las Reglas Comerciales, el CND deberá analizar la coherencia de la información suministrada, pudiendo solicitar aclaraciones, realizar observaciones y requerir justificadamente modificaciones, para establecer la base de datos de demanda a utilizar, procedió a la validación de la información suministrada a través de los siguientes pasos:

Con los datos suministrados por la empresa se realizaron las comparaciones de la información recibida a las cuales no se le encontraron inconsistencias, por lo que la proyección suministrada fue utilizada en la confección del Informe Indicativo de Demandas

En La Tabla 498 se muestran los datos suministrados para el punto de medición Super 99 La Doña.





# Informe Indicativo de Demanda 2023-2043

**TABLA #498**  
**DATOS PARA EL INFORME INDICATIVO DE DEMANDA**  
**PROYECTOS - DATOS**  
**PUNTO DE MEDICIÓN: SUPER 99 LA DOÑA**  
**PERIODO: 2023-2043**

Energía (MWh)														
	Año	Ene	Feb	Mar	Abr	May	Jun	Jul	Ago	Sep	Oct	Nov	Dic	TOTAL
AÑO 1	2023	143.98	134.95	152.03	143.43	150.78	166.32	171.86	171.87	166.32	171.87	166.32	171.87	1911.61
AÑO 2	2024	143.98	134.95	152.03	143.43	150.78	166.32	171.86	171.87	166.32	171.87	166.32	171.87	1911.61
AÑO 3	2025	143.98	134.95	152.03	143.43	150.78	166.32	171.86	171.87	166.32	171.87	166.32	171.87	1911.61
AÑO 4	2026	143.98	134.95	152.03	143.43	150.78	166.32	171.86	171.87	166.32	171.87	166.32	171.87	1911.61
AÑO 5	2027	143.98	134.95	152.03	143.43	150.78	166.32	171.86	171.87	166.32	171.87	166.32	171.87	1911.61
AÑO 6	2028	143.98	134.95	152.03	143.43	150.78	166.32	171.86	171.87	166.32	171.87	166.32	171.87	1911.61
AÑO 7	2029	143.98	134.95	152.03	143.43	150.78	166.32	171.86	171.87	166.32	171.87	166.32	171.87	1911.61
AÑO 8	2030	143.98	134.95	152.03	143.43	150.78	166.32	171.86	171.87	166.32	171.87	166.32	171.87	1911.61
AÑO 9	2031	143.98	134.95	152.03	143.43	150.78	166.32	171.86	171.87	166.32	171.87	166.32	171.87	1911.61
AÑO 10	2032	143.98	134.95	152.03	143.43	150.78	166.32	171.86	171.87	166.32	171.87	166.32	171.87	1911.61
AÑO 11	2033	143.98	134.95	152.03	143.43	150.78	166.32	171.86	171.87	166.32	171.87	166.32	171.87	1911.61
AÑO 12	2034	143.98	134.95	152.03	143.43	150.78	166.32	171.86	171.87	166.32	171.87	166.32	171.87	1911.61
AÑO 13	2035	143.98	134.95	152.03	143.43	150.78	166.32	171.86	171.87	166.32	171.87	166.32	171.87	1911.61
AÑO 14	2036	143.98	134.95	152.03	143.43	150.78	166.32	171.86	171.87	166.32	171.87	166.32	171.87	1911.61
AÑO 15	2037	143.98	134.95	152.03	143.43	150.78	166.32	171.86	171.87	166.32	171.87	166.32	171.87	1911.61
AÑO 16	2038	143.98	134.95	152.03	143.43	150.78	166.32	171.86	171.87	166.32	171.87	166.32	171.87	1911.61
AÑO 17	2039	143.98	134.95	152.03	143.43	150.78	166.32	171.86	171.87	166.32	171.87	166.32	171.87	1911.61
AÑO 18	2040	143.98	134.95	152.03	143.43	150.78	166.32	171.86	171.87	166.32	171.87	166.32	171.87	1911.61
AÑO 19	2041	143.98	134.95	152.03	143.43	150.78	166.32	171.86	171.87	166.32	171.87	166.32	171.87	1911.61
AÑO 20	2042	143.98	134.95	152.03	143.43	150.78	166.32	171.86	171.87	166.32	171.87	166.32	171.87	1911.61
AÑO 21	2043	143.98	134.95	152.03	143.43	150.78	166.32	171.86	171.87	166.32	171.87	166.32	171.87	1911.61

Factor de Carga														
	Año	Ene	Feb	Mar	Abr	May	Jun	Jul	Ago	Sep	Oct	Nov	Dic	PROM
AÑO 1	2023	0.74	0.7	0.73	0.62	0.81	1.09	0.8	0.88	0.87	0.88	0.86	0.82	0.82
AÑO 2	2024	0.74	0.67	0.73	0.62	0.81	1.09	0.8	0.88	0.87	0.88	0.86	0.82	0.81
AÑO 3	2025	0.74	0.7	0.73	0.62	0.81	1.09	0.8	0.88	0.87	0.88	0.86	0.82	0.82
AÑO 4	2026	0.74	0.7	0.73	0.62	0.81	1.09	0.8	0.88	0.87	0.88	0.86	0.82	0.82



## Informe Indicativo de Demanda 2023-2043

AÑO 5	2027	0.74	0.7	0.73	0.62	0.81	1.09	0.8	0.88	0.87	0.88	0.86	0.82	0.82
AÑO 6	2028	0.74	0.67	0.73	0.62	0.81	1.09	0.8	0.88	0.87	0.88	0.86	0.82	0.81
AÑO 7	2029	0.74	0.7	0.73	0.62	0.81	1.09	0.8	0.88	0.87	0.88	0.86	0.82	0.82
AÑO 8	2030	0.74	0.7	0.73	0.62	0.81	1.09	0.8	0.88	0.87	0.88	0.86	0.82	0.82
AÑO 9	2031	0.74	0.7	0.73	0.62	0.81	1.09	0.8	0.88	0.87	0.88	0.86	0.82	0.82
AÑO 10	2032	0.74	0.67	0.73	0.62	0.81	1.09	0.8	0.88	0.87	0.88	0.86	0.82	0.81
AÑO 11	2033	0.74	0.7	0.73	0.62	0.81	1.09	0.8	0.88	0.87	0.88	0.86	0.82	0.82
AÑO 12	2034	0.74	0.7	0.73	0.62	0.81	1.09	0.8	0.88	0.87	0.88	0.86	0.82	0.82
AÑO 13	2035	0.74	0.7	0.73	0.62	0.81	1.09	0.8	0.88	0.87	0.88	0.86	0.82	0.82
AÑO 14	2036	0.74	0.67	0.73	0.62	0.81	1.09	0.8	0.88	0.87	0.88	0.86	0.82	0.81
AÑO 15	2037	0.74	0.7	0.73	0.62	0.81	1.09	0.8	0.88	0.87	0.88	0.86	0.82	0.82
AÑO 16	2038	0.74	0.7	0.73	0.62	0.81	1.09	0.8	0.88	0.87	0.88	0.86	0.82	0.82
AÑO 17	2039	0.74	0.7	0.73	0.62	0.81	1.09	0.8	0.88	0.87	0.88	0.86	0.82	0.82
AÑO 18	2040	0.74	0.67	0.73	0.62	0.81	1.09	0.8	0.88	0.87	0.88	0.86	0.82	0.81
AÑO 19	2041	0.74	0.7	0.73	0.62	0.81	1.09	0.8	0.88	0.87	0.88	0.86	0.82	0.82
AÑO 20	2042	0.74	0.7	0.73	0.62	0.81	1.09	0.8	0.88	0.87	0.88	0.86	0.82	0.82
AÑO 21	2043	0.74	0.7	0.73	0.62	0.81	1.09	0.8	0.88	0.87	0.88	0.86	0.82	0.82

Potencia (MW)														
	Año	Ene	Feb	Mar	Abr	May	Jun	Jul	Ago	Sep	Oct	Nov	Dic	MAX
AÑO 1	2023	0.26	0.29	0.28	0.32	0.25	0.21	0.29	0.26	0.27	0.26	0.27	0.28	0.32
AÑO 2	2024	0.26	0.29	0.28	0.32	0.25	0.21	0.29	0.26	0.27	0.26	0.27	0.28	0.32
AÑO 3	2025	0.26	0.29	0.28	0.32	0.25	0.21	0.29	0.26	0.27	0.26	0.27	0.28	0.32
AÑO 4	2026	0.26	0.29	0.28	0.32	0.25	0.21	0.29	0.26	0.27	0.26	0.27	0.28	0.32
AÑO 5	2027	0.26	0.29	0.28	0.32	0.25	0.21	0.29	0.26	0.27	0.26	0.27	0.28	0.32
AÑO 6	2028	0.26	0.29	0.28	0.32	0.25	0.21	0.29	0.26	0.27	0.26	0.27	0.28	0.32
AÑO 7	2029	0.26	0.29	0.28	0.32	0.25	0.21	0.29	0.26	0.27	0.26	0.27	0.28	0.32
AÑO 8	2030	0.26	0.29	0.28	0.32	0.25	0.21	0.29	0.26	0.27	0.26	0.27	0.28	0.32
AÑO 9	2031	0.26	0.29	0.28	0.32	0.25	0.21	0.29	0.26	0.27	0.26	0.27	0.28	0.32
AÑO 10	2032	0.26	0.29	0.28	0.32	0.25	0.21	0.29	0.26	0.27	0.26	0.27	0.28	0.32
AÑO 11	2033	0.26	0.29	0.28	0.32	0.25	0.21	0.29	0.26	0.27	0.26	0.27	0.28	0.32
AÑO 12	2034	0.26	0.29	0.28	0.32	0.25	0.21	0.29	0.26	0.27	0.26	0.27	0.28	0.32
AÑO 13	2035	0.26	0.29	0.28	0.32	0.25	0.21	0.29	0.26	0.27	0.26	0.27	0.28	0.32



## Informe Indicativo de Demanda 2023-2043

AÑO 14	2036	0.26	0.29	0.28	0.32	0.25	0.21	0.29	0.26	0.27	0.26	0.27	0.28	0.32
AÑO 15	2037	0.26	0.29	0.28	0.32	0.25	0.21	0.29	0.26	0.27	0.26	0.27	0.28	0.32
AÑO 16	2038	0.26	0.29	0.28	0.32	0.25	0.21	0.29	0.26	0.27	0.26	0.27	0.28	0.32
AÑO 17	2039	0.26	0.29	0.28	0.32	0.25	0.21	0.29	0.26	0.27	0.26	0.27	0.28	0.32
AÑO 18	2040	0.26	0.29	0.28	0.32	0.25	0.21	0.29	0.26	0.27	0.26	0.27	0.28	0.32
AÑO 19	2041	0.26	0.29	0.28	0.32	0.25	0.21	0.29	0.26	0.27	0.26	0.27	0.28	0.32
AÑO 20	2042	0.26	0.29	0.28	0.32	0.25	0.21	0.29	0.26	0.27	0.26	0.27	0.28	0.32
AÑO 21	2043	0.26	0.29	0.28	0.32	0.25	0.21	0.29	0.26	0.27	0.26	0.27	0.28	0.32



### **1.499 Información suministrada por SUPER 99 EL DORADO**

Mediante el formulario del Informe Indicativo de Demanda, Super 99 El Dorado presentó las proyecciones de crecimiento de la demanda, consumo de energía, curvas típicas y demanda máxima, para los siguientes veintiún (21) años.

El CND en cumplimiento de lo establecido en el numeral 5.1.1.5 de las Reglas Comerciales, el CND deberá analizar la coherencia de la información suministrada, pudiendo solicitar aclaraciones, realizar observaciones y requerir justificadamente modificaciones, para establecer la base de datos de demanda a utilizar, procedió a la validación de la información suministrada a través de los siguientes pasos:

Con los datos suministrados por la empresa se realizaron las comparaciones de la información recibida a las cuales no se le encontraron inconsistencias, por lo que la proyección suministrada fue utilizada en la confección del Informe Indicativo de Demandas

En La Tabla 499 se muestran los datos suministrados para el punto de medición Super 99 El Dorado.



# Informe Indicativo de Demanda 2023-2043

**TABLA #499**  
**DATOS PARA EL INFORME INDICATIVO DE DEMANDA**  
**PROYECTOS - DATOS**  
**PUNTO DE MEDICIÓN: SUPER 99 EL DORADO**  
**PERIODO: 2023-2043**

Energía (MWh)														
	Año	Ene	Feb	Mar	Abr	May	Jun	Jul	Ago	Sep	Oct	Nov	Dic	TOTAL
AÑO 1	2023	131.12	131.12	131.12	131.12	131.12	131.12	131.12	131.12	131.12	131.12	131.12	131.12	1573.45
AÑO 2	2024	131.12	131.12	131.12	131.12	131.12	131.12	131.12	131.12	131.12	131.12	131.12	131.12	1573.45
AÑO 3	2025	131.12	131.12	131.12	131.12	131.12	131.12	131.12	131.12	131.12	131.12	131.12	131.12	1573.45
AÑO 4	2026	131.12	131.12	131.12	131.12	131.12	131.12	131.12	131.12	131.12	131.12	131.12	131.12	1573.45
AÑO 5	2027	131.12	131.12	131.12	131.12	131.12	131.12	131.12	131.12	131.12	131.12	131.12	131.12	1573.45
AÑO 6	2028	131.12	131.12	131.12	131.12	131.12	131.12	131.12	131.12	131.12	131.12	131.12	131.12	1573.45
AÑO 7	2029	131.12	131.12	131.12	131.12	131.12	131.12	131.12	131.12	131.12	131.12	131.12	131.12	1573.45
AÑO 8	2030	131.12	131.12	131.12	131.12	131.12	131.12	131.12	131.12	131.12	131.12	131.12	131.12	1573.45
AÑO 9	2031	131.12	131.12	131.12	131.12	131.12	131.12	131.12	131.12	131.12	131.12	131.12	131.12	1573.45
AÑO 10	2032	131.12	131.12	131.12	131.12	131.12	131.12	131.12	131.12	131.12	131.12	131.12	131.12	1573.45
AÑO 11	2033	131.12	131.12	131.12	131.12	131.12	131.12	131.12	131.12	131.12	131.12	131.12	131.12	1573.45
AÑO 12	2034	131.12	131.12	131.12	131.12	131.12	131.12	131.12	131.12	131.12	131.12	131.12	131.12	1573.45
AÑO 13	2035	131.12	131.12	131.12	131.12	131.12	131.12	131.12	131.12	131.12	131.12	131.12	131.12	1573.45
AÑO 14	2036	131.12	131.12	131.12	131.12	131.12	131.12	131.12	131.12	131.12	131.12	131.12	131.12	1573.45
AÑO 15	2037	131.12	131.12	131.12	131.12	131.12	131.12	131.12	131.12	131.12	131.12	131.12	131.12	1573.45
AÑO 16	2038	131.12	131.12	131.12	131.12	131.12	131.12	131.12	131.12	131.12	131.12	131.12	131.12	1573.45
AÑO 17	2039	131.12	131.12	131.12	131.12	131.12	131.12	131.12	131.12	131.12	131.12	131.12	131.12	1573.45
AÑO 18	2040	131.12	131.12	131.12	131.12	131.12	131.12	131.12	131.12	131.12	131.12	131.12	131.12	1573.45
AÑO 19	2041	131.12	131.12	131.12	131.12	131.12	131.12	131.12	131.12	131.12	131.12	131.12	131.12	1573.45
AÑO 20	2042	131.12	131.12	131.12	131.12	131.12	131.12	131.12	131.12	131.12	131.12	131.12	131.12	1573.45
AÑO 21	2043	131.12	131.12	131.12	131.12	131.12	131.12	131.12	131.12	131.12	131.12	131.12	131.12	1573.45

Factor de Carga														
	Año	Ene	Feb	Mar	Abr	May	Jun	Jul	Ago	Sep	Oct	Nov	Dic	PROM
AÑO 1	2023	0	0	0	0	0	0	0	0	0	0	0	0	0.0
AÑO 2	2024	0	0	0	0	0	0	0	0	0	0	0	0	0.0
AÑO 3	2025	0	0	0	0	0	0	0	0	0	0	0	0	0.0
AÑO 4	2026	0	0	0	0	0	0	0	0	0	0	0	0	0.0



## Informe Indicativo de Demanda 2023-2043

AÑO 5	2027	0	0	0	0	0	0	0	0	0	0	0	0	0.0
AÑO 6	2028	0	0	0	0	0	0	0	0	0	0	0	0	0.0
AÑO 7	2029	0	0	0	0	0	0	0	0	0	0	0	0	0.0
AÑO 8	2030	0	0	0	0	0	0	0	0	0	0	0	0	0.0
AÑO 9	2031	0	0	0	0	0	0	0	0	0	0	0	0	0.0
AÑO 10	2032	0	0	0	0	0	0	0	0	0	0	0	0	0.0
AÑO 11	2033	0	0	0	0	0	0	0	0	0	0	0	0	0.0
AÑO 12	2034	0	0	0	0	0	0	0	0	0	0	0	0	0.0
AÑO 13	2035	0	0	0	0	0	0	0	0	0	0	0	0	0.0
AÑO 14	2036	0	0	0	0	0	0	0	0	0	0	0	0	0.0
AÑO 15	2037	0	0	0	0	0	0	0	0	0	0	0	0	0.0
AÑO 16	2038	0	0	0	0	0	0	0	0	0	0	0	0	0.0
AÑO 17	2039	0	0	0	0	0	0	0	0	0	0	0	0	0.0
AÑO 18	2040	0	0	0	0	0	0	0	0	0	0	0	0	0.0
AÑO 19	2041	0	0	0	0	0	0	0	0	0	0	0	0	0.0
AÑO 20	2042	0	0	0	0	0	0	0	0	0	0	0	0	0.0
AÑO 21	2043	0	0	0	0	0	0	0	0	0	0	0	0	0.0

Potencia (MW)														
	Año	Ene	Feb	Mar	Abr	May	Jun	Jul	Ago	Sep	Oct	Nov	Dic	MAX
AÑO 1	2023	0	0	0	0	0	0	0	0	0	0	0	0	0
AÑO 2	2024	0	0	0	0	0	0	0	0	0	0	0	0	0
AÑO 3	2025	0	0	0	0	0	0	0	0	0	0	0	0	0
AÑO 4	2026	0	0	0	0	0	0	0	0	0	0	0	0	0
AÑO 5	2027	0	0	0	0	0	0	0	0	0	0	0	0	0
AÑO 6	2028	0	0	0	0	0	0	0	0	0	0	0	0	0
AÑO 7	2029	0	0	0	0	0	0	0	0	0	0	0	0	0
AÑO 8	2030	0	0	0	0	0	0	0	0	0	0	0	0	0
AÑO 9	2031	0	0	0	0	0	0	0	0	0	0	0	0	0
AÑO 10	2032	0	0	0	0	0	0	0	0	0	0	0	0	0
AÑO 11	2033	0	0	0	0	0	0	0	0	0	0	0	0	0
AÑO 12	2034	0	0	0	0	0	0	0	0	0	0	0	0	0
AÑO 13	2035	0	0	0	0	0	0	0	0	0	0	0	0	0



## Informe Indicativo de Demanda 2023-2043

AÑO 14	2036	0	0	0	0	0	0	0	0	0	0	0	0	0
AÑO 15	2037	0	0	0	0	0	0	0	0	0	0	0	0	0
AÑO 16	2038	0	0	0	0	0	0	0	0	0	0	0	0	0
AÑO 17	2039	0	0	0	0	0	0	0	0	0	0	0	0	0
AÑO 18	2040	0	0	0	0	0	0	0	0	0	0	0	0	0
AÑO 19	2041	0	0	0	0	0	0	0	0	0	0	0	0	0
AÑO 20	2042	0	0	0	0	0	0	0	0	0	0	0	0	0
AÑO 21	2043	0	0	0	0	0	0	0	0	0	0	0	0	0



### **1.500 Información suministrada por SUPER 99 EL FARO**

Mediante el formulario del Informe Indicativo de Demanda, Super 99 El Faro presentó las proyecciones de crecimiento de la demanda, consumo de energía, curvas típicas y demanda máxima, para los siguientes veintiún (21) años.

El CND en cumplimiento de lo establecido en el numeral 5.1.1.5 de las Reglas Comerciales, el CND deberá analizar la coherencia de la información suministrada, pudiendo solicitar aclaraciones, realizar observaciones y requerir justificadamente modificaciones, para establecer la base de datos de demanda a utilizar, procedió a la validación de la información suministrada a través de los siguientes pasos:

Con los datos suministrados por la empresa se realizaron las comparaciones de la información recibida a las cuales no se le encontraron inconsistencias, por lo que la proyección suministrada fue utilizada en la confección del Informe Indicativo de Demandas

En La Tabla 500 se muestran los datos suministrados para el punto de medición Super 99 El Faro.





# Informe Indicativo de Demanda 2023-2043

**TABLA #500**  
**DATOS PARA EL INFORME INDICATIVO DE DEMANDA**  
**PROYECTOS - DATOS**  
**PUNTO DE MEDICIÓN: SUPER 99 EL FARO**  
**PERIODO: 2023-2043**

Energía (MWh)														
	Año	Ene	Feb	Mar	Abr	May	Jun	Jul	Ago	Sep	Oct	Nov	Dic	TOTAL
AÑO 1	2023	105.91	98.32	107.43	104.27	109.7	110.38	114.06	114.06	110.38	114.06	110.38	114.06	1313.0
AÑO 2	2024	105.91	98.32	107.43	104.27	109.7	110.38	114.06	114.06	110.38	114.06	110.38	114.06	1313.0
AÑO 3	2025	105.91	98.32	107.43	104.27	109.7	110.38	114.06	114.06	110.38	114.06	110.38	114.06	1313.0
AÑO 4	2026	105.91	98.32	107.43	104.27	109.7	110.38	114.06	114.06	110.38	114.06	110.38	114.06	1313.0
AÑO 5	2027	105.91	98.32	107.43	104.27	109.7	110.38	114.06	114.06	110.38	114.06	110.38	114.06	1313.0
AÑO 6	2028	105.91	98.32	107.43	104.27	109.7	110.38	114.06	114.06	110.38	114.06	110.38	114.06	1313.0
AÑO 7	2029	105.91	98.32	107.43	104.27	109.7	110.38	114.06	114.06	110.38	114.06	110.38	114.06	1313.0
AÑO 8	2030	105.91	98.32	107.43	104.27	109.7	110.38	114.06	114.06	110.38	114.06	110.38	114.06	1313.0
AÑO 9	2031	105.91	98.32	107.43	104.27	109.7	110.38	114.06	114.06	110.38	114.06	110.38	114.06	1313.0
AÑO 10	2032	105.91	98.32	107.43	104.27	109.7	110.38	114.06	114.06	110.38	114.06	110.38	114.06	1313.0
AÑO 11	2033	105.91	98.32	107.43	104.27	109.7	110.38	114.06	114.06	110.38	114.06	110.38	114.06	1313.0
AÑO 12	2034	105.91	98.32	107.43	104.27	109.7	110.38	114.06	114.06	110.38	114.06	110.38	114.06	1313.0
AÑO 13	2035	105.91	98.32	107.43	104.27	109.7	110.38	114.06	114.06	110.38	114.06	110.38	114.06	1313.0
AÑO 14	2036	105.91	98.32	107.43	104.27	109.7	110.38	114.06	114.06	110.38	114.06	110.38	114.06	1313.0
AÑO 15	2037	105.91	98.32	107.43	104.27	109.7	110.38	114.06	114.06	110.38	114.06	110.38	114.06	1313.0
AÑO 16	2038	105.91	98.32	107.43	104.27	109.7	110.38	114.06	114.06	110.38	114.06	110.38	114.06	1313.0
AÑO 17	2039	105.91	98.32	107.43	104.27	109.7	110.38	114.06	114.06	110.38	114.06	110.38	114.06	1313.0
AÑO 18	2040	105.91	98.32	107.43	104.27	109.7	110.38	114.06	114.06	110.38	114.06	110.38	114.06	1313.0
AÑO 19	2041	105.91	98.32	107.43	104.27	109.7	110.38	114.06	114.06	110.38	114.06	110.38	114.06	1313.0
AÑO 20	2042	105.91	98.32	107.43	104.27	109.7	110.38	114.06	114.06	110.38	114.06	110.38	114.06	1313.0
AÑO 21	2043	105.91	98.32	107.43	104.27	109.7	110.38	114.06	114.06	110.38	114.06	110.38	114.06	1313.0

Factor de Carga														
	Año	Ene	Feb	Mar	Abr	May	Jun	Jul	Ago	Sep	Oct	Nov	Dic	PROM
AÑO 1	2023	0.68	0.73	0.72	0.64	0.81	0.89	0.84	0.73	0.73	0.73	0.73	0.77	0.75
AÑO 2	2024	0.68	0.71	0.72	0.64	0.81	0.89	0.84	0.73	0.73	0.73	0.73	0.77	0.75
AÑO 3	2025	0.68	0.73	0.72	0.64	0.81	0.89	0.84	0.73	0.73	0.73	0.73	0.77	0.75
AÑO 4	2026	0.68	0.73	0.72	0.64	0.81	0.89	0.84	0.73	0.73	0.73	0.73	0.77	0.75



## Informe Indicativo de Demanda 2023-2043

AÑO 5	2027	0.68	0.73	0.72	0.64	0.81	0.89	0.84	0.73	0.73	0.73	0.73	0.77	0.75
AÑO 6	2028	0.68	0.71	0.72	0.64	0.81	0.89	0.84	0.73	0.73	0.73	0.73	0.77	0.75
AÑO 7	2029	0.68	0.73	0.72	0.64	0.81	0.89	0.84	0.73	0.73	0.73	0.73	0.77	0.75
AÑO 8	2030	0.68	0.73	0.72	0.64	0.81	0.89	0.84	0.73	0.73	0.73	0.73	0.77	0.75
AÑO 9	2031	0.68	0.73	0.72	0.64	0.81	0.89	0.84	0.73	0.73	0.73	0.73	0.77	0.75
AÑO 10	2032	0.68	0.71	0.72	0.64	0.81	0.89	0.84	0.73	0.73	0.73	0.73	0.77	0.75
AÑO 11	2033	0.68	0.73	0.72	0.64	0.81	0.89	0.84	0.73	0.73	0.73	0.73	0.77	0.75
AÑO 12	2034	0.68	0.73	0.72	0.64	0.81	0.89	0.84	0.73	0.73	0.73	0.73	0.77	0.75
AÑO 13	2035	0.68	0.73	0.72	0.64	0.81	0.89	0.84	0.73	0.73	0.73	0.73	0.77	0.75
AÑO 14	2036	0.68	0.71	0.72	0.64	0.81	0.89	0.84	0.73	0.73	0.73	0.73	0.77	0.75
AÑO 15	2037	0.68	0.73	0.72	0.64	0.81	0.89	0.84	0.73	0.73	0.73	0.73	0.77	0.75
AÑO 16	2038	0.68	0.73	0.72	0.64	0.81	0.89	0.84	0.73	0.73	0.73	0.73	0.77	0.75
AÑO 17	2039	0.68	0.73	0.72	0.64	0.81	0.89	0.84	0.73	0.73	0.73	0.73	0.77	0.75
AÑO 18	2040	0.68	0.71	0.72	0.64	0.81	0.89	0.84	0.73	0.73	0.73	0.73	0.77	0.75
AÑO 19	2041	0.68	0.73	0.72	0.64	0.81	0.89	0.84	0.73	0.73	0.73	0.73	0.77	0.75
AÑO 20	2042	0.68	0.73	0.72	0.64	0.81	0.89	0.84	0.73	0.73	0.73	0.73	0.77	0.75
AÑO 21	2043	0.68	0.73	0.72	0.64	0.81	0.89	0.84	0.73	0.73	0.73	0.73	0.77	0.75

Potencia (MW)														
	Año	Ene	Feb	Mar	Abr	May	Jun	Jul	Ago	Sep	Oct	Nov	Dic	MAX
AÑO 1	2023	0.21	0.2	0.2	0.23	0.18	0.17	0.18	0.21	0.21	0.21	0.21	0.2	0.23
AÑO 2	2024	0.21	0.2	0.2	0.23	0.18	0.17	0.18	0.21	0.21	0.21	0.21	0.2	0.23
AÑO 3	2025	0.21	0.2	0.2	0.23	0.18	0.17	0.18	0.21	0.21	0.21	0.21	0.2	0.23
AÑO 4	2026	0.21	0.2	0.2	0.23	0.18	0.17	0.18	0.21	0.21	0.21	0.21	0.2	0.23
AÑO 5	2027	0.21	0.2	0.2	0.23	0.18	0.17	0.18	0.21	0.21	0.21	0.21	0.2	0.23
AÑO 6	2028	0.21	0.2	0.2	0.23	0.18	0.17	0.18	0.21	0.21	0.21	0.21	0.2	0.23
AÑO 7	2029	0.21	0.2	0.2	0.23	0.18	0.17	0.18	0.21	0.21	0.21	0.21	0.2	0.23
AÑO 8	2030	0.21	0.2	0.2	0.23	0.18	0.17	0.18	0.21	0.21	0.21	0.21	0.2	0.23
AÑO 9	2031	0.21	0.2	0.2	0.23	0.18	0.17	0.18	0.21	0.21	0.21	0.21	0.2	0.23
AÑO 10	2032	0.21	0.2	0.2	0.23	0.18	0.17	0.18	0.21	0.21	0.21	0.21	0.2	0.23
AÑO 11	2033	0.21	0.2	0.2	0.23	0.18	0.17	0.18	0.21	0.21	0.21	0.21	0.2	0.23
AÑO 12	2034	0.21	0.2	0.2	0.23	0.18	0.17	0.18	0.21	0.21	0.21	0.21	0.2	0.23
AÑO 13	2035	0.21	0.2	0.2	0.23	0.18	0.17	0.18	0.21	0.21	0.21	0.21	0.2	0.23



## Informe Indicativo de Demanda 2023-2043

AÑO 14	2036	0.21	0.2	0.2	0.23	0.18	0.17	0.18	0.21	0.21	0.21	0.21	0.2	0.23
AÑO 15	2037	0.21	0.2	0.2	0.23	0.18	0.17	0.18	0.21	0.21	0.21	0.21	0.2	0.23
AÑO 16	2038	0.21	0.2	0.2	0.23	0.18	0.17	0.18	0.21	0.21	0.21	0.21	0.2	0.23
AÑO 17	2039	0.21	0.2	0.2	0.23	0.18	0.17	0.18	0.21	0.21	0.21	0.21	0.2	0.23
AÑO 18	2040	0.21	0.2	0.2	0.23	0.18	0.17	0.18	0.21	0.21	0.21	0.21	0.2	0.23
AÑO 19	2041	0.21	0.2	0.2	0.23	0.18	0.17	0.18	0.21	0.21	0.21	0.21	0.2	0.23
AÑO 20	2042	0.21	0.2	0.2	0.23	0.18	0.17	0.18	0.21	0.21	0.21	0.21	0.2	0.23
AÑO 21	2043	0.21	0.2	0.2	0.23	0.18	0.17	0.18	0.21	0.21	0.21	0.21	0.2	0.23



### **1.501 Información suministrada por SUPER 99 MAÑANITAS**

Mediante el formulario del Informe Indicativo de Demanda, Super 99 Mañanitas presentó las proyecciones de crecimiento de la demanda, consumo de energía, curvas típicas y demanda máxima, para los siguientes veintiún (21) años.

El CND en cumplimiento de lo establecido en el numeral 5.1.1.5 de las Reglas Comerciales, el CND deberá analizar la coherencia de la información suministrada, pudiendo solicitar aclaraciones, realizar observaciones y requerir justificadamente modificaciones, para establecer la base de datos de demanda a utilizar, procedió a la validación de la información suministrada a través de los siguientes pasos:

Con los datos suministrados por la empresa se realizaron las comparaciones de la información recibida a las cuales no se le encontraron inconsistencias, por lo que la proyección suministrada fue utilizada en la confección del Informe Indicativo de Demandas

En La Tabla 501 se muestran los datos suministrados para el punto de medición Super 99 Mañanitas.



# Informe Indicativo de Demanda 2023-2043

TABLA #501  
DATOS PARA EL INFORME INDICATIVO DE DEMANDA  
PROYECTOS - DATOS  
PUNTO DE MEDICIÓN: SUPER 99 MAÑANITAS  
PERIODO: 2023-2043

Energía (MWh)														
	Año	Ene	Feb	Mar	Abr	May	Jun	Jul	Ago	Sep	Oct	Nov	Dic	TOTAL
AÑO 1	2023	403.64	403.64	403.64	403.64	403.64	403.64	403.64	403.64	403.64	403.64	403.64	403.64	4843.66
AÑO 2	2024	403.64	403.64	403.64	403.64	403.64	403.64	403.64	403.64	403.64	403.64	403.64	403.64	4843.66
AÑO 3	2025	403.64	403.64	403.64	403.64	403.64	403.64	403.64	403.64	403.64	403.64	403.64	403.64	4843.66
AÑO 4	2026	403.64	403.64	403.64	403.64	403.64	403.64	403.64	403.64	403.64	403.64	403.64	403.64	4843.66
AÑO 5	2027	403.64	403.64	403.64	403.64	403.64	403.64	403.64	403.64	403.64	403.64	403.64	403.64	4843.66
AÑO 6	2028	403.64	403.64	403.64	403.64	403.64	403.64	403.64	403.64	403.64	403.64	403.64	403.64	4843.66
AÑO 7	2029	403.64	403.64	403.64	403.64	403.64	403.64	403.64	403.64	403.64	403.64	403.64	403.64	4843.66
AÑO 8	2030	403.64	403.64	403.64	403.64	403.64	403.64	403.64	403.64	403.64	403.64	403.64	403.64	4843.66
AÑO 9	2031	403.64	403.64	403.64	403.64	403.64	403.64	403.64	403.64	403.64	403.64	403.64	403.64	4843.66
AÑO 10	2032	403.64	403.64	403.64	403.64	403.64	403.64	403.64	403.64	403.64	403.64	403.64	403.64	4843.66
AÑO 11	2033	403.64	403.64	403.64	403.64	403.64	403.64	403.64	403.64	403.64	403.64	403.64	403.64	4843.66
AÑO 12	2034	403.64	403.64	403.64	403.64	403.64	403.64	403.64	403.64	403.64	403.64	403.64	403.64	4843.66
AÑO 13	2035	403.64	403.64	403.64	403.64	403.64	403.64	403.64	403.64	403.64	403.64	403.64	403.64	4843.66
AÑO 14	2036	403.64	403.64	403.64	403.64	403.64	403.64	403.64	403.64	403.64	403.64	403.64	403.64	4843.66
AÑO 15	2037	403.64	403.64	403.64	403.64	403.64	403.64	403.64	403.64	403.64	403.64	403.64	403.64	4843.66
AÑO 16	2038	403.64	403.64	403.64	403.64	403.64	403.64	403.64	403.64	403.64	403.64	403.64	403.64	4843.66
AÑO 17	2039	403.64	403.64	403.64	403.64	403.64	403.64	403.64	403.64	403.64	403.64	403.64	403.64	4843.66
AÑO 18	2040	403.64	403.64	403.64	403.64	403.64	403.64	403.64	403.64	403.64	403.64	403.64	403.64	4843.66
AÑO 19	2041	403.64	403.64	403.64	403.64	403.64	403.64	403.64	403.64	403.64	403.64	403.64	403.64	4843.66
AÑO 20	2042	403.64	403.64	403.64	403.64	403.64	403.64	403.64	403.64	403.64	403.64	403.64	403.64	4843.66
AÑO 21	2043	403.64	403.64	403.64	403.64	403.64	403.64	403.64	403.64	403.64	403.64	403.64	403.64	4843.66

Factor de Carga														
	Año	Ene	Feb	Mar	Abr	May	Jun	Jul	Ago	Sep	Oct	Nov	Dic	PROM
AÑO 1	2023	0	0	0	0	0	0	0	0	0	0	0	0	0.0
AÑO 2	2024	0	0	0	0	0	0	0	0	0	0	0	0	0.0
AÑO 3	2025	0	0	0	0	0	0	0	0	0	0	0	0	0.0
AÑO 4	2026	0	0	0	0	0	0	0	0	0	0	0	0	0.0



## Informe Indicativo de Demanda 2023-2043

AÑO 5	2027	0	0	0	0	0	0	0	0	0	0	0	0	0.0
AÑO 6	2028	0	0	0	0	0	0	0	0	0	0	0	0	0.0
AÑO 7	2029	0	0	0	0	0	0	0	0	0	0	0	0	0.0
AÑO 8	2030	0	0	0	0	0	0	0	0	0	0	0	0	0.0
AÑO 9	2031	0	0	0	0	0	0	0	0	0	0	0	0	0.0
AÑO 10	2032	0	0	0	0	0	0	0	0	0	0	0	0	0.0
AÑO 11	2033	0	0	0	0	0	0	0	0	0	0	0	0	0.0
AÑO 12	2034	0	0	0	0	0	0	0	0	0	0	0	0	0.0
AÑO 13	2035	0	0	0	0	0	0	0	0	0	0	0	0	0.0
AÑO 14	2036	0	0	0	0	0	0	0	0	0	0	0	0	0.0
AÑO 15	2037	0	0	0	0	0	0	0	0	0	0	0	0	0.0
AÑO 16	2038	0	0	0	0	0	0	0	0	0	0	0	0	0.0
AÑO 17	2039	0	0	0	0	0	0	0	0	0	0	0	0	0.0
AÑO 18	2040	0	0	0	0	0	0	0	0	0	0	0	0	0.0
AÑO 19	2041	0	0	0	0	0	0	0	0	0	0	0	0	0.0
AÑO 20	2042	0	0	0	0	0	0	0	0	0	0	0	0	0.0
AÑO 21	2043	0	0	0	0	0	0	0	0	0	0	0	0	0.0

Potencia (MW)														
	Año	Ene	Feb	Mar	Abr	May	Jun	Jul	Ago	Sep	Oct	Nov	Dic	MAX
AÑO 1	2023	0	0	0	0	0	0	0	0	0	0	0	0	0
AÑO 2	2024	0	0	0	0	0	0	0	0	0	0	0	0	0
AÑO 3	2025	0	0	0	0	0	0	0	0	0	0	0	0	0
AÑO 4	2026	0	0	0	0	0	0	0	0	0	0	0	0	0
AÑO 5	2027	0	0	0	0	0	0	0	0	0	0	0	0	0
AÑO 6	2028	0	0	0	0	0	0	0	0	0	0	0	0	0
AÑO 7	2029	0	0	0	0	0	0	0	0	0	0	0	0	0
AÑO 8	2030	0	0	0	0	0	0	0	0	0	0	0	0	0
AÑO 9	2031	0	0	0	0	0	0	0	0	0	0	0	0	0
AÑO 10	2032	0	0	0	0	0	0	0	0	0	0	0	0	0
AÑO 11	2033	0	0	0	0	0	0	0	0	0	0	0	0	0
AÑO 12	2034	0	0	0	0	0	0	0	0	0	0	0	0	0
AÑO 13	2035	0	0	0	0	0	0	0	0	0	0	0	0	0



## Informe Indicativo de Demanda 2023-2043

AÑO 14	2036	0	0	0	0	0	0	0	0	0	0	0	0	0
AÑO 15	2037	0	0	0	0	0	0	0	0	0	0	0	0	0
AÑO 16	2038	0	0	0	0	0	0	0	0	0	0	0	0	0
AÑO 17	2039	0	0	0	0	0	0	0	0	0	0	0	0	0
AÑO 18	2040	0	0	0	0	0	0	0	0	0	0	0	0	0
AÑO 19	2041	0	0	0	0	0	0	0	0	0	0	0	0	0
AÑO 20	2042	0	0	0	0	0	0	0	0	0	0	0	0	0
AÑO 21	2043	0	0	0	0	0	0	0	0	0	0	0	0	0



### **1.502 Información suministrada por SUPER 99 MATADERO DE SONÁ**

Mediante el formulario del Informe Indicativo de Demanda, Super 99 Matadero De Soná presentó las proyecciones de crecimiento de la demanda, consumo de energía, curvas típicas y demanda máxima, para los siguientes veintiún (21) años.

El CND en cumplimiento de lo establecido en el numeral 5.1.1.5 de las Reglas Comerciales, el CND deberá analizar la coherencia de la información suministrada, pudiendo solicitar aclaraciones, realizar observaciones y requerir justificadamente modificaciones, para establecer la base de datos de demanda a utilizar, procedió a la validación de la información suministrada a través de los siguientes pasos:

Con los datos suministrados por la empresa se realizaron las comparaciones de la información recibida a las cuales no se le encontraron inconsistencias, por lo que la proyección suministrada fue utilizada en la confección del Informe Indicativo de Demandas

En La Tabla 502 se muestran los datos suministrados para el punto de medición Super 99 Matadero De Soná.





# Informe Indicativo de Demanda 2023-2043

**TABLA #502**  
**DATOS PARA EL INFORME INDICATIVO DE DEMANDA**  
**PROYECTOS - DATOS**  
**PUNTO DE MEDICIÓN: SUPER 99 MATADERO DE SONÁ**  
**PERIODO: 2023-2043**

Energía (MWh)														
	Año	Ene	Feb	Mar	Abr	May	Jun	Jul	Ago	Sep	Oct	Nov	Dic	TOTAL
AÑO 1	2023	202.11	202.11	202.11	202.11	202.11	202.11	202.11	202.11	202.11	202.11	202.11	202.11	2425.37
AÑO 2	2024	202.11	202.11	202.11	202.11	202.11	202.11	202.11	202.11	202.11	202.11	202.11	202.11	2425.37
AÑO 3	2025	202.11	202.11	202.11	202.11	202.11	202.11	202.11	202.11	202.11	202.11	202.11	202.11	2425.37
AÑO 4	2026	202.11	202.11	202.11	202.11	202.11	202.11	202.11	202.11	202.11	202.11	202.11	202.11	2425.37
AÑO 5	2027	202.11	202.11	202.11	202.11	202.11	202.11	202.11	202.11	202.11	202.11	202.11	202.11	2425.37
AÑO 6	2028	202.11	202.11	202.11	202.11	202.11	202.11	202.11	202.11	202.11	202.11	202.11	202.11	2425.37
AÑO 7	2029	202.11	202.11	202.11	202.11	202.11	202.11	202.11	202.11	202.11	202.11	202.11	202.11	2425.37
AÑO 8	2030	202.11	202.11	202.11	202.11	202.11	202.11	202.11	202.11	202.11	202.11	202.11	202.11	2425.37
AÑO 9	2031	202.11	202.11	202.11	202.11	202.11	202.11	202.11	202.11	202.11	202.11	202.11	202.11	2425.37
AÑO 10	2032	202.11	202.11	202.11	202.11	202.11	202.11	202.11	202.11	202.11	202.11	202.11	202.11	2425.37
AÑO 11	2033	202.11	202.11	202.11	202.11	202.11	202.11	202.11	202.11	202.11	202.11	202.11	202.11	2425.37
AÑO 12	2034	202.11	202.11	202.11	202.11	202.11	202.11	202.11	202.11	202.11	202.11	202.11	202.11	2425.37
AÑO 13	2035	202.11	202.11	202.11	202.11	202.11	202.11	202.11	202.11	202.11	202.11	202.11	202.11	2425.37
AÑO 14	2036	202.11	202.11	202.11	202.11	202.11	202.11	202.11	202.11	202.11	202.11	202.11	202.11	2425.37
AÑO 15	2037	202.11	202.11	202.11	202.11	202.11	202.11	202.11	202.11	202.11	202.11	202.11	202.11	2425.37
AÑO 16	2038	202.11	202.11	202.11	202.11	202.11	202.11	202.11	202.11	202.11	202.11	202.11	202.11	2425.37
AÑO 17	2039	202.11	202.11	202.11	202.11	202.11	202.11	202.11	202.11	202.11	202.11	202.11	202.11	2425.37
AÑO 18	2040	202.11	202.11	202.11	202.11	202.11	202.11	202.11	202.11	202.11	202.11	202.11	202.11	2425.37
AÑO 19	2041	202.11	202.11	202.11	202.11	202.11	202.11	202.11	202.11	202.11	202.11	202.11	202.11	2425.37
AÑO 20	2042	202.11	202.11	202.11	202.11	202.11	202.11	202.11	202.11	202.11	202.11	202.11	202.11	2425.37
AÑO 21	2043	202.11	202.11	202.11	202.11	202.11	202.11	202.11	202.11	202.11	202.11	202.11	202.11	2425.37

Factor de Carga														
	Año	Ene	Feb	Mar	Abr	May	Jun	Jul	Ago	Sep	Oct	Nov	Dic	PROM
AÑO 1	2023	0	0	0	0	0	0	0	0	0	0	0	0	0.0
AÑO 2	2024	0	0	0	0	0	0	0	0	0	0	0	0	0.0
AÑO 3	2025	0	0	0	0	0	0	0	0	0	0	0	0	0.0
AÑO 4	2026	0	0	0	0	0	0	0	0	0	0	0	0	0.0



## Informe Indicativo de Demanda 2023-2043

AÑO 5	2027	0	0	0	0	0	0	0	0	0	0	0	0	0.0
AÑO 6	2028	0	0	0	0	0	0	0	0	0	0	0	0	0.0
AÑO 7	2029	0	0	0	0	0	0	0	0	0	0	0	0	0.0
AÑO 8	2030	0	0	0	0	0	0	0	0	0	0	0	0	0.0
AÑO 9	2031	0	0	0	0	0	0	0	0	0	0	0	0	0.0
AÑO 10	2032	0	0	0	0	0	0	0	0	0	0	0	0	0.0
AÑO 11	2033	0	0	0	0	0	0	0	0	0	0	0	0	0.0
AÑO 12	2034	0	0	0	0	0	0	0	0	0	0	0	0	0.0
AÑO 13	2035	0	0	0	0	0	0	0	0	0	0	0	0	0.0
AÑO 14	2036	0	0	0	0	0	0	0	0	0	0	0	0	0.0
AÑO 15	2037	0	0	0	0	0	0	0	0	0	0	0	0	0.0
AÑO 16	2038	0	0	0	0	0	0	0	0	0	0	0	0	0.0
AÑO 17	2039	0	0	0	0	0	0	0	0	0	0	0	0	0.0
AÑO 18	2040	0	0	0	0	0	0	0	0	0	0	0	0	0.0
AÑO 19	2041	0	0	0	0	0	0	0	0	0	0	0	0	0.0
AÑO 20	2042	0	0	0	0	0	0	0	0	0	0	0	0	0.0
AÑO 21	2043	0	0	0	0	0	0	0	0	0	0	0	0	0.0

Potencia (MW)														
	Año	Ene	Feb	Mar	Abr	May	Jun	Jul	Ago	Sep	Oct	Nov	Dic	MAX
AÑO 1	2023	0	0	0	0	0	0	0	0	0	0	0	0	0
AÑO 2	2024	0	0	0	0	0	0	0	0	0	0	0	0	0
AÑO 3	2025	0	0	0	0	0	0	0	0	0	0	0	0	0
AÑO 4	2026	0	0	0	0	0	0	0	0	0	0	0	0	0
AÑO 5	2027	0	0	0	0	0	0	0	0	0	0	0	0	0
AÑO 6	2028	0	0	0	0	0	0	0	0	0	0	0	0	0
AÑO 7	2029	0	0	0	0	0	0	0	0	0	0	0	0	0
AÑO 8	2030	0	0	0	0	0	0	0	0	0	0	0	0	0
AÑO 9	2031	0	0	0	0	0	0	0	0	0	0	0	0	0
AÑO 10	2032	0	0	0	0	0	0	0	0	0	0	0	0	0
AÑO 11	2033	0	0	0	0	0	0	0	0	0	0	0	0	0
AÑO 12	2034	0	0	0	0	0	0	0	0	0	0	0	0	0
AÑO 13	2035	0	0	0	0	0	0	0	0	0	0	0	0	0



## Informe Indicativo de Demanda 2023-2043

AÑO 14	2036	0	0	0	0	0	0	0	0	0	0	0	0	0
AÑO 15	2037	0	0	0	0	0	0	0	0	0	0	0	0	0
AÑO 16	2038	0	0	0	0	0	0	0	0	0	0	0	0	0
AÑO 17	2039	0	0	0	0	0	0	0	0	0	0	0	0	0
AÑO 18	2040	0	0	0	0	0	0	0	0	0	0	0	0	0
AÑO 19	2041	0	0	0	0	0	0	0	0	0	0	0	0	0
AÑO 20	2042	0	0	0	0	0	0	0	0	0	0	0	0	0
AÑO 21	2043	0	0	0	0	0	0	0	0	0	0	0	0	0



### **1.503 Información suministrada por SÚPER 99 LA CHORRERA PLAZA ONDGO**

Mediante el formulario del Informe Indicativo de Demanda, Súper 99 La Chorrera Plaza Ondgo presentó las proyecciones de crecimiento de la demanda, consumo de energía, curvas típicas y demanda máxima, para los siguientes veintiún (21) años.

El CND en cumplimiento de lo establecido en el numeral 5.1.1.5 de las Reglas Comerciales, el CND deberá analizar la coherencia de la información suministrada, pudiendo solicitar aclaraciones, realizar observaciones y requerir justificadamente modificaciones, para establecer la base de datos de demanda a utilizar, procedió a la validación de la información suministrada a través de los siguientes pasos:

Con los datos suministrados por la empresa se realizaron las comparaciones de la información recibida a las cuales no se le encontraron inconsistencias, por lo que la proyección suministrada fue utilizada en la confección del Informe Indicativo de Demandas

En La Tabla 503 se muestran los datos suministrados para el punto de medición Súper 99 La Chorrera Plaza Ondgo.



# Informe Indicativo de Demanda 2023-2043

**TABLA #503**  
**DATOS PARA EL INFORME INDICATIVO DE DEMANDA**  
**PROYECTOS - DATOS**  
**PUNTO DE MEDICIÓN: SÚPER 99 LA CHORRERA PLAZA ONDGO**  
**PERIODO: 2023-2043**

Energía (MWh)														
	Año	Ene	Feb	Mar	Abr	May	Jun	Jul	Ago	Sep	Oct	Nov	Dic	TOTAL
AÑO 1	2023	153.0	153.0	153.0	153.0	153.0	153.0	153.0	153.0	153.0	153.0	153.0	160.65	1843.65
AÑO 2	2024	153.0	153.0	153.0	153.0	153.0	153.0	153.0	153.0	153.0	153.0	153.0	160.65	1843.65
AÑO 3	2025	153.0	153.0	153.0	153.0	153.0	153.0	153.0	153.0	153.0	153.0	153.0	160.65	1843.65
AÑO 4	2026	153.0	153.0	153.0	153.0	153.0	153.0	153.0	153.0	153.0	153.0	153.0	160.65	1843.65
AÑO 5	2027	153.0	153.0	153.0	153.0	153.0	153.0	153.0	153.0	153.0	153.0	153.0	160.65	1843.65
AÑO 6	2028	153.0	153.0	153.0	153.0	153.0	153.0	153.0	153.0	153.0	153.0	153.0	160.65	1843.65
AÑO 7	2029	153.0	153.0	153.0	153.0	153.0	153.0	153.0	153.0	153.0	153.0	153.0	160.65	1843.65
AÑO 8	2030	153.0	153.0	153.0	153.0	153.0	153.0	153.0	153.0	153.0	153.0	153.0	160.65	1843.65
AÑO 9	2031	153.0	153.0	153.0	153.0	153.0	153.0	153.0	153.0	153.0	153.0	153.0	160.65	1843.65
AÑO 10	2032	153.0	153.0	153.0	153.0	153.0	153.0	153.0	153.0	153.0	153.0	153.0	160.65	1843.65
AÑO 11	2033	153.0	153.0	153.0	153.0	153.0	153.0	153.0	153.0	153.0	153.0	153.0	160.65	1843.65
AÑO 12	2034	153.0	153.0	153.0	153.0	153.0	153.0	153.0	153.0	153.0	153.0	153.0	160.65	1843.65
AÑO 13	2035	153.0	153.0	153.0	153.0	153.0	153.0	153.0	153.0	153.0	153.0	153.0	160.65	1843.65
AÑO 14	2036	153.0	153.0	153.0	153.0	153.0	153.0	153.0	153.0	153.0	153.0	153.0	160.65	1843.65
AÑO 15	2037	153.0	153.0	153.0	153.0	153.0	153.0	153.0	153.0	153.0	153.0	153.0	160.65	1843.65
AÑO 16	2038	153.0	153.0	153.0	153.0	153.0	153.0	153.0	153.0	153.0	153.0	153.0	160.65	1843.65
AÑO 17	2039	153.0	153.0	153.0	153.0	153.0	153.0	153.0	153.0	153.0	153.0	153.0	160.65	1843.65
AÑO 18	2040	153.0	153.0	153.0	153.0	153.0	153.0	153.0	153.0	153.0	153.0	153.0	160.65	1843.65
AÑO 19	2041	153.0	153.0	153.0	153.0	153.0	153.0	153.0	153.0	153.0	153.0	153.0	160.65	1843.65
AÑO 20	2042	153.0	153.0	153.0	153.0	153.0	153.0	153.0	153.0	153.0	153.0	153.0	160.65	1843.65
AÑO 21	2043	153.0	153.0	153.0	153.0	153.0	153.0	153.0	153.0	153.0	153.0	153.0	160.65	1843.65

Factor de Carga														
	Año	Ene	Feb	Mar	Abr	May	Jun	Jul	Ago	Sep	Oct	Nov	Dic	PROM
AÑO 1	2023	0	0	0	0	0	0	0	0	0	0	0	0	0.0
AÑO 2	2024	0	0	0	0	0	0	0	0	0	0	0	0	0.0
AÑO 3	2025	0	0	0	0	0	0	0	0	0	0	0	0	0.0
AÑO 4	2026	0	0	0	0	0	0	0	0	0	0	0	0	0.0



## Informe Indicativo de Demanda 2023-2043

AÑO 5	2027	0	0	0	0	0	0	0	0	0	0	0	0	0.0
AÑO 6	2028	0	0	0	0	0	0	0	0	0	0	0	0	0.0
AÑO 7	2029	0	0	0	0	0	0	0	0	0	0	0	0	0.0
AÑO 8	2030	0	0	0	0	0	0	0	0	0	0	0	0	0.0
AÑO 9	2031	0	0	0	0	0	0	0	0	0	0	0	0	0.0
AÑO 10	2032	0	0	0	0	0	0	0	0	0	0	0	0	0.0
AÑO 11	2033	0	0	0	0	0	0	0	0	0	0	0	0	0.0
AÑO 12	2034	0	0	0	0	0	0	0	0	0	0	0	0	0.0
AÑO 13	2035	0	0	0	0	0	0	0	0	0	0	0	0	0.0
AÑO 14	2036	0	0	0	0	0	0	0	0	0	0	0	0	0.0
AÑO 15	2037	0	0	0	0	0	0	0	0	0	0	0	0	0.0
AÑO 16	2038	0	0	0	0	0	0	0	0	0	0	0	0	0.0
AÑO 17	2039	0	0	0	0	0	0	0	0	0	0	0	0	0.0
AÑO 18	2040	0	0	0	0	0	0	0	0	0	0	0	0	0.0
AÑO 19	2041	0	0	0	0	0	0	0	0	0	0	0	0	0.0
AÑO 20	2042	0	0	0	0	0	0	0	0	0	0	0	0	0.0
AÑO 21	2043	0	0	0	0	0	0	0	0	0	0	0	0	0.0

Potencia (MW)														
	Año	Ene	Feb	Mar	Abr	May	Jun	Jul	Ago	Sep	Oct	Nov	Dic	MAX
AÑO 1	2023	0	0	0	0	0	0	0	0	0	0	0	0	0
AÑO 2	2024	0	0	0	0	0	0	0	0	0	0	0	0	0
AÑO 3	2025	0	0	0	0	0	0	0	0	0	0	0	0	0
AÑO 4	2026	0	0	0	0	0	0	0	0	0	0	0	0	0
AÑO 5	2027	0	0	0	0	0	0	0	0	0	0	0	0	0
AÑO 6	2028	0	0	0	0	0	0	0	0	0	0	0	0	0
AÑO 7	2029	0	0	0	0	0	0	0	0	0	0	0	0	0
AÑO 8	2030	0	0	0	0	0	0	0	0	0	0	0	0	0
AÑO 9	2031	0	0	0	0	0	0	0	0	0	0	0	0	0
AÑO 10	2032	0	0	0	0	0	0	0	0	0	0	0	0	0
AÑO 11	2033	0	0	0	0	0	0	0	0	0	0	0	0	0
AÑO 12	2034	0	0	0	0	0	0	0	0	0	0	0	0	0
AÑO 13	2035	0	0	0	0	0	0	0	0	0	0	0	0	0



## Informe Indicativo de Demanda 2023-2043

AÑO 14	2036	0	0	0	0	0	0	0	0	0	0	0	0	0
AÑO 15	2037	0	0	0	0	0	0	0	0	0	0	0	0	0
AÑO 16	2038	0	0	0	0	0	0	0	0	0	0	0	0	0
AÑO 17	2039	0	0	0	0	0	0	0	0	0	0	0	0	0
AÑO 18	2040	0	0	0	0	0	0	0	0	0	0	0	0	0
AÑO 19	2041	0	0	0	0	0	0	0	0	0	0	0	0	0
AÑO 20	2042	0	0	0	0	0	0	0	0	0	0	0	0	0
AÑO 21	2043	0	0	0	0	0	0	0	0	0	0	0	0	0



### **1.504 Información suministrada por SUPER 99 PENONOME**

Mediante el formulario del Informe Indicativo de Demanda, Super 99 Penonome presentó las proyecciones de crecimiento de la demanda, consumo de energía, curvas típicas y demanda máxima, para los siguientes veintiún (21) años.

El CND en cumplimiento de lo establecido en el numeral 5.1.1.5 de las Reglas Comerciales, el CND deberá analizar la coherencia de la información suministrada, pudiendo solicitar aclaraciones, realizar observaciones y requerir justificadamente modificaciones, para establecer la base de datos de demanda a utilizar, procedió a la validación de la información suministrada a través de los siguientes pasos:

Con los datos suministrados por la empresa se realizaron las comparaciones de la información recibida a las cuales no se le encontraron inconsistencias, por lo que la proyección suministrada fue utilizada en la confección del Informe Indicativo de Demandas

En La Tabla 504 se muestran los datos suministrados para el punto de medición Super 99 Penonome.





# Informe Indicativo de Demanda 2023-2043

**TABLA #504**  
**DATOS PARA EL INFORME INDICATIVO DE DEMANDA**  
**PROYECTOS - DATOS**  
**PUNTO DE MEDICIÓN: SUPER 99 PENONOME**  
**PERIODO: 2023-2043**

Energía (MWh)														
	Año	Ene	Feb	Mar	Abr	May	Jun	Jul	Ago	Sep	Oct	Nov	Dic	TOTAL
AÑO 1	2023	123.01	118.27	125.68	128.56	115.7	138.49	143.09	143.09	138.48	143.09	138.48	143.09	1599.03
AÑO 2	2024	123.01	118.27	125.68	128.56	115.7	138.49	143.09	143.09	138.48	143.09	138.48	143.09	1599.03
AÑO 3	2025	123.01	118.27	125.68	128.56	115.7	138.49	143.09	143.09	138.48	143.09	138.48	143.09	1599.03
AÑO 4	2026	123.01	118.27	125.68	128.56	115.7	138.49	143.09	143.09	138.48	143.09	138.48	143.09	1599.03
AÑO 5	2027	123.01	118.27	125.68	128.56	115.7	138.49	143.09	143.09	138.48	143.09	138.48	143.09	1599.03
AÑO 6	2028	123.01	118.27	125.68	128.56	115.7	138.49	143.09	143.09	138.48	143.09	138.48	143.09	1599.03
AÑO 7	2029	123.01	118.27	125.68	128.56	115.7	138.49	143.09	143.09	138.48	143.09	138.48	143.09	1599.03
AÑO 8	2030	123.01	118.27	125.68	128.56	115.7	138.49	143.09	143.09	138.48	143.09	138.48	143.09	1599.03
AÑO 9	2031	123.01	118.27	125.68	128.56	115.7	138.49	143.09	143.09	138.48	143.09	138.48	143.09	1599.03
AÑO 10	2032	123.01	118.27	125.68	128.56	115.7	138.49	143.09	143.09	138.48	143.09	138.48	143.09	1599.03
AÑO 11	2033	123.01	118.27	125.68	128.56	115.7	138.49	143.09	143.09	138.48	143.09	138.48	143.09	1599.03
AÑO 12	2034	123.01	118.27	125.68	128.56	115.7	138.49	143.09	143.09	138.48	143.09	138.48	143.09	1599.03
AÑO 13	2035	123.01	118.27	125.68	128.56	115.7	138.49	143.09	143.09	138.48	143.09	138.48	143.09	1599.03
AÑO 14	2036	123.01	118.27	125.68	128.56	115.7	138.49	143.09	143.09	138.48	143.09	138.48	143.09	1599.03
AÑO 15	2037	123.01	118.27	125.68	128.56	115.7	138.49	143.09	143.09	138.48	143.09	138.48	143.09	1599.03
AÑO 16	2038	123.01	118.27	125.68	128.56	115.7	138.49	143.09	143.09	138.48	143.09	138.48	143.09	1599.03
AÑO 17	2039	123.01	118.27	125.68	128.56	115.7	138.49	143.09	143.09	138.48	143.09	138.48	143.09	1599.03
AÑO 18	2040	123.01	118.27	125.68	128.56	115.7	138.49	143.09	143.09	138.48	143.09	138.48	143.09	1599.03
AÑO 19	2041	123.01	118.27	125.68	128.56	115.7	138.49	143.09	143.09	138.48	143.09	138.48	143.09	1599.03
AÑO 20	2042	123.01	118.27	125.68	128.56	115.7	138.49	143.09	143.09	138.48	143.09	138.48	143.09	1599.03
AÑO 21	2043	123.01	118.27	125.68	128.56	115.7	138.49	143.09	143.09	138.48	143.09	138.48	143.09	1599.03

Factor de Carga														
	Año	Ene	Feb	Mar	Abr	May	Jun	Jul	Ago	Sep	Oct	Nov	Dic	PROM
AÑO 1	2023	0.66	0.63	0.73	0.79	0.64	0.77	0.77	0.72	0.68	0.72	0.64	0.7	0.7
AÑO 2	2024	0.66	0.61	0.73	0.79	0.64	0.77	0.77	0.72	0.68	0.72	0.64	0.7	0.7
AÑO 3	2025	0.66	0.63	0.73	0.79	0.64	0.77	0.77	0.72	0.68	0.72	0.64	0.7	0.7
AÑO 4	2026	0.66	0.63	0.73	0.79	0.64	0.77	0.77	0.72	0.68	0.72	0.64	0.7	0.7



## Informe Indicativo de Demanda 2023-2043

AÑO 5	2027	0.66	0.63	0.73	0.79	0.64	0.77	0.77	0.72	0.68	0.72	0.64	0.7	0.7
AÑO 6	2028	0.66	0.61	0.73	0.79	0.64	0.77	0.77	0.72	0.68	0.72	0.64	0.7	0.7
AÑO 7	2029	0.66	0.63	0.73	0.79	0.64	0.77	0.77	0.72	0.68	0.72	0.64	0.7	0.7
AÑO 8	2030	0.66	0.63	0.73	0.79	0.64	0.77	0.77	0.72	0.68	0.72	0.64	0.7	0.7
AÑO 9	2031	0.66	0.63	0.73	0.79	0.64	0.77	0.77	0.72	0.68	0.72	0.64	0.7	0.7
AÑO 10	2032	0.66	0.61	0.73	0.79	0.64	0.77	0.77	0.72	0.68	0.72	0.64	0.7	0.7
AÑO 11	2033	0.66	0.63	0.73	0.79	0.64	0.77	0.77	0.72	0.68	0.72	0.64	0.7	0.7
AÑO 12	2034	0.66	0.63	0.73	0.79	0.64	0.77	0.77	0.72	0.68	0.72	0.64	0.7	0.7
AÑO 13	2035	0.66	0.63	0.73	0.79	0.64	0.77	0.77	0.72	0.68	0.72	0.64	0.7	0.7
AÑO 14	2036	0.66	0.61	0.73	0.79	0.64	0.77	0.77	0.72	0.68	0.72	0.64	0.7	0.7
AÑO 15	2037	0.66	0.63	0.73	0.79	0.64	0.77	0.77	0.72	0.68	0.72	0.64	0.7	0.7
AÑO 16	2038	0.66	0.63	0.73	0.79	0.64	0.77	0.77	0.72	0.68	0.72	0.64	0.7	0.7
AÑO 17	2039	0.66	0.63	0.73	0.79	0.64	0.77	0.77	0.72	0.68	0.72	0.64	0.7	0.7
AÑO 18	2040	0.66	0.61	0.73	0.79	0.64	0.77	0.77	0.72	0.68	0.72	0.64	0.7	0.7
AÑO 19	2041	0.66	0.63	0.73	0.79	0.64	0.77	0.77	0.72	0.68	0.72	0.64	0.7	0.7
AÑO 20	2042	0.66	0.63	0.73	0.79	0.64	0.77	0.77	0.72	0.68	0.72	0.64	0.7	0.7
AÑO 21	2043	0.66	0.63	0.73	0.79	0.64	0.77	0.77	0.72	0.68	0.72	0.64	0.7	0.7

Potencia (MW)														
	Año	Ene	Feb	Mar	Abr	May	Jun	Jul	Ago	Sep	Oct	Nov	Dic	MAX
AÑO 1	2023	0.25	0.28	0.23	0.23	0.24	0.25	0.25	0.27	0.28	0.27	0.3	0.28	0.3
AÑO 2	2024	0.25	0.28	0.23	0.23	0.24	0.25	0.25	0.27	0.28	0.27	0.3	0.28	0.3
AÑO 3	2025	0.25	0.28	0.23	0.23	0.24	0.25	0.25	0.27	0.28	0.27	0.3	0.28	0.3
AÑO 4	2026	0.25	0.28	0.23	0.23	0.24	0.25	0.25	0.27	0.28	0.27	0.3	0.28	0.3
AÑO 5	2027	0.25	0.28	0.23	0.23	0.24	0.25	0.25	0.27	0.28	0.27	0.3	0.28	0.3
AÑO 6	2028	0.25	0.28	0.23	0.23	0.24	0.25	0.25	0.27	0.28	0.27	0.3	0.28	0.3
AÑO 7	2029	0.25	0.28	0.23	0.23	0.24	0.25	0.25	0.27	0.28	0.27	0.3	0.28	0.3
AÑO 8	2030	0.25	0.28	0.23	0.23	0.24	0.25	0.25	0.27	0.28	0.27	0.3	0.28	0.3
AÑO 9	2031	0.25	0.28	0.23	0.23	0.24	0.25	0.25	0.27	0.28	0.27	0.3	0.28	0.3
AÑO 10	2032	0.25	0.28	0.23	0.23	0.24	0.25	0.25	0.27	0.28	0.27	0.3	0.28	0.3
AÑO 11	2033	0.25	0.28	0.23	0.23	0.24	0.25	0.25	0.27	0.28	0.27	0.3	0.28	0.3
AÑO 12	2034	0.25	0.28	0.23	0.23	0.24	0.25	0.25	0.27	0.28	0.27	0.3	0.28	0.3
AÑO 13	2035	0.25	0.28	0.23	0.23	0.24	0.25	0.25	0.27	0.28	0.27	0.3	0.28	0.3



## Informe Indicativo de Demanda 2023-2043

AÑO 14	2036	0.25	0.28	0.23	0.23	0.24	0.25	0.25	0.27	0.28	0.27	0.3	0.28	0.3
AÑO 15	2037	0.25	0.28	0.23	0.23	0.24	0.25	0.25	0.27	0.28	0.27	0.3	0.28	0.3
AÑO 16	2038	0.25	0.28	0.23	0.23	0.24	0.25	0.25	0.27	0.28	0.27	0.3	0.28	0.3
AÑO 17	2039	0.25	0.28	0.23	0.23	0.24	0.25	0.25	0.27	0.28	0.27	0.3	0.28	0.3
AÑO 18	2040	0.25	0.28	0.23	0.23	0.24	0.25	0.25	0.27	0.28	0.27	0.3	0.28	0.3
AÑO 19	2041	0.25	0.28	0.23	0.23	0.24	0.25	0.25	0.27	0.28	0.27	0.3	0.28	0.3
AÑO 20	2042	0.25	0.28	0.23	0.23	0.24	0.25	0.25	0.27	0.28	0.27	0.3	0.28	0.3
AÑO 21	2043	0.25	0.28	0.23	0.23	0.24	0.25	0.25	0.27	0.28	0.27	0.3	0.28	0.3



### **1.505 Información suministrada por SUPER 99 PORTOBELO**

Mediante el formulario del Informe Indicativo de Demanda, Super 99 Portobelo presentó las proyecciones de crecimiento de la demanda, consumo de energía, curvas típicas y demanda máxima, para los siguientes veintiún (21) años.

El CND en cumplimiento de lo establecido en el numeral 5.1.1.5 de las Reglas Comerciales, el CND deberá analizar la coherencia de la información suministrada, pudiendo solicitar aclaraciones, realizar observaciones y requerir justificadamente modificaciones, para establecer la base de datos de demanda a utilizar, procedió a la validación de la información suministrada a través de los siguientes pasos:

Con los datos suministrados por la empresa se realizaron las comparaciones de la información recibida a las cuales no se le encontraron inconsistencias, por lo que la proyección suministrada fue utilizada en la confección del Informe Indicativo de Demandas

En La Tabla 505 se muestran los datos suministrados para el punto de medición Super 99 Portobelo.



# Informe Indicativo de Demanda 2023-2043

**TABLA #505**  
**DATOS PARA EL INFORME INDICATIVO DE DEMANDA**  
**PROYECTOS - DATOS**  
**PUNTO DE MEDICIÓN: SUPER 99 PORTOBELLO**  
**PERIODO: 2023-2043**

Energía (MWh)														
	Año	Ene	Feb	Mar	Abr	May	Jun	Jul	Ago	Sep	Oct	Nov	Dic	TOTAL
AÑO 1	2023	146.91	134.48	149.93	142.74	147.65	180.65	186.66	186.65	180.63	186.65	180.63	186.65	2010.26
AÑO 2	2024	146.91	134.48	149.93	142.74	147.65	180.65	186.66	186.65	180.63	186.65	180.63	186.65	2010.26
AÑO 3	2025	146.91	134.48	149.93	142.74	147.65	180.65	186.66	186.65	180.63	186.65	180.63	186.65	2010.26
AÑO 4	2026	146.91	134.48	149.93	142.74	147.65	180.65	186.66	186.65	180.63	186.65	180.63	186.65	2010.26
AÑO 5	2027	146.91	134.48	149.93	142.74	147.65	180.65	186.66	186.65	180.63	186.65	180.63	186.65	2010.26
AÑO 6	2028	146.91	134.48	149.93	142.74	147.65	180.65	186.66	186.65	180.63	186.65	180.63	186.65	2010.26
AÑO 7	2029	146.91	134.48	149.93	142.74	147.65	180.65	186.66	186.65	180.63	186.65	180.63	186.65	2010.26
AÑO 8	2030	146.91	134.48	149.93	142.74	147.65	180.65	186.66	186.65	180.63	186.65	180.63	186.65	2010.26
AÑO 9	2031	146.91	134.48	149.93	142.74	147.65	180.65	186.66	186.65	180.63	186.65	180.63	186.65	2010.26
AÑO 10	2032	146.91	134.48	149.93	142.74	147.65	180.65	186.66	186.65	180.63	186.65	180.63	186.65	2010.26
AÑO 11	2033	146.91	134.48	149.93	142.74	147.65	180.65	186.66	186.65	180.63	186.65	180.63	186.65	2010.26
AÑO 12	2034	146.91	134.48	149.93	142.74	147.65	180.65	186.66	186.65	180.63	186.65	180.63	186.65	2010.26
AÑO 13	2035	146.91	134.48	149.93	142.74	147.65	180.65	186.66	186.65	180.63	186.65	180.63	186.65	2010.26
AÑO 14	2036	146.91	134.48	149.93	142.74	147.65	180.65	186.66	186.65	180.63	186.65	180.63	186.65	2010.26
AÑO 15	2037	146.91	134.48	149.93	142.74	147.65	180.65	186.66	186.65	180.63	186.65	180.63	186.65	2010.26
AÑO 16	2038	146.91	134.48	149.93	142.74	147.65	180.65	186.66	186.65	180.63	186.65	180.63	186.65	2010.26
AÑO 17	2039	146.91	134.48	149.93	142.74	147.65	180.65	186.66	186.65	180.63	186.65	180.63	186.65	2010.26
AÑO 18	2040	146.91	134.48	149.93	142.74	147.65	180.65	186.66	186.65	180.63	186.65	180.63	186.65	2010.26
AÑO 19	2041	146.91	134.48	149.93	142.74	147.65	180.65	186.66	186.65	180.63	186.65	180.63	186.65	2010.26
AÑO 20	2042	146.91	134.48	149.93	142.74	147.65	180.65	186.66	186.65	180.63	186.65	180.63	186.65	2010.26
AÑO 21	2043	146.91	134.48	149.93	142.74	147.65	180.65	186.66	186.65	180.63	186.65	180.63	186.65	2010.26

Factor de Carga														
	Año	Ene	Feb	Mar	Abr	May	Jun	Jul	Ago	Sep	Oct	Nov	Dic	PROM
AÑO 1	2023	0.71	0.74	0.65	0.71	0.86	0.8	0.87	0.76	0.78	0.87	0.92	0.84	0.79
AÑO 2	2024	0.71	0.72	0.65	0.71	0.86	0.8	0.87	0.76	0.78	0.87	0.92	0.84	0.79
AÑO 3	2025	0.71	0.74	0.65	0.71	0.86	0.8	0.87	0.76	0.78	0.87	0.92	0.84	0.79
AÑO 4	2026	0.71	0.74	0.65	0.71	0.86	0.8	0.87	0.76	0.78	0.87	0.92	0.84	0.79



## Informe Indicativo de Demanda 2023-2043

AÑO 5	2027	0.71	0.74	0.65	0.71	0.86	0.8	0.87	0.76	0.78	0.87	0.92	0.84	0.79
AÑO 6	2028	0.71	0.72	0.65	0.71	0.86	0.8	0.87	0.76	0.78	0.87	0.92	0.84	0.79
AÑO 7	2029	0.71	0.74	0.65	0.71	0.86	0.8	0.87	0.76	0.78	0.87	0.92	0.84	0.79
AÑO 8	2030	0.71	0.74	0.65	0.71	0.86	0.8	0.87	0.76	0.78	0.87	0.92	0.84	0.79
AÑO 9	2031	0.71	0.74	0.65	0.71	0.86	0.8	0.87	0.76	0.78	0.87	0.92	0.84	0.79
AÑO 10	2032	0.71	0.72	0.65	0.71	0.86	0.8	0.87	0.76	0.78	0.87	0.92	0.84	0.79
AÑO 11	2033	0.71	0.74	0.65	0.71	0.86	0.8	0.87	0.76	0.78	0.87	0.92	0.84	0.79
AÑO 12	2034	0.71	0.74	0.65	0.71	0.86	0.8	0.87	0.76	0.78	0.87	0.92	0.84	0.79
AÑO 13	2035	0.71	0.74	0.65	0.71	0.86	0.8	0.87	0.76	0.78	0.87	0.92	0.84	0.79
AÑO 14	2036	0.71	0.72	0.65	0.71	0.86	0.8	0.87	0.76	0.78	0.87	0.92	0.84	0.79
AÑO 15	2037	0.71	0.74	0.65	0.71	0.86	0.8	0.87	0.76	0.78	0.87	0.92	0.84	0.79
AÑO 16	2038	0.71	0.74	0.65	0.71	0.86	0.8	0.87	0.76	0.78	0.87	0.92	0.84	0.79
AÑO 17	2039	0.71	0.74	0.65	0.71	0.86	0.8	0.87	0.76	0.78	0.87	0.92	0.84	0.79
AÑO 18	2040	0.71	0.72	0.65	0.71	0.86	0.8	0.87	0.76	0.78	0.87	0.92	0.84	0.79
AÑO 19	2041	0.71	0.74	0.65	0.71	0.86	0.8	0.87	0.76	0.78	0.87	0.92	0.84	0.79
AÑO 20	2042	0.71	0.74	0.65	0.71	0.86	0.8	0.87	0.76	0.78	0.87	0.92	0.84	0.79
AÑO 21	2043	0.71	0.74	0.65	0.71	0.86	0.8	0.87	0.76	0.78	0.87	0.92	0.84	0.79

Potencia (MW)														
	Año	Ene	Feb	Mar	Abr	May	Jun	Jul	Ago	Sep	Oct	Nov	Dic	MAX
AÑO 1	2023	0.28	0.27	0.31	0.28	0.23	0.31	0.29	0.33	0.32	0.29	0.27	0.3	0.33
AÑO 2	2024	0.28	0.27	0.31	0.28	0.23	0.31	0.29	0.33	0.32	0.29	0.27	0.3	0.33
AÑO 3	2025	0.28	0.27	0.31	0.28	0.23	0.31	0.29	0.33	0.32	0.29	0.27	0.3	0.33
AÑO 4	2026	0.28	0.27	0.31	0.28	0.23	0.31	0.29	0.33	0.32	0.29	0.27	0.3	0.33
AÑO 5	2027	0.28	0.27	0.31	0.28	0.23	0.31	0.29	0.33	0.32	0.29	0.27	0.3	0.33
AÑO 6	2028	0.28	0.27	0.31	0.28	0.23	0.31	0.29	0.33	0.32	0.29	0.27	0.3	0.33
AÑO 7	2029	0.28	0.27	0.31	0.28	0.23	0.31	0.29	0.33	0.32	0.29	0.27	0.3	0.33
AÑO 8	2030	0.28	0.27	0.31	0.28	0.23	0.31	0.29	0.33	0.32	0.29	0.27	0.3	0.33
AÑO 9	2031	0.28	0.27	0.31	0.28	0.23	0.31	0.29	0.33	0.32	0.29	0.27	0.3	0.33
AÑO 10	2032	0.28	0.27	0.31	0.28	0.23	0.31	0.29	0.33	0.32	0.29	0.27	0.3	0.33
AÑO 11	2033	0.28	0.27	0.31	0.28	0.23	0.31	0.29	0.33	0.32	0.29	0.27	0.3	0.33
AÑO 12	2034	0.28	0.27	0.31	0.28	0.23	0.31	0.29	0.33	0.32	0.29	0.27	0.3	0.33
AÑO 13	2035	0.28	0.27	0.31	0.28	0.23	0.31	0.29	0.33	0.32	0.29	0.27	0.3	0.33



## Informe Indicativo de Demanda 2023-2043

AÑO 14	2036	0.28	0.27	0.31	0.28	0.23	0.31	0.29	0.33	0.32	0.29	0.27	0.3	0.33
AÑO 15	2037	0.28	0.27	0.31	0.28	0.23	0.31	0.29	0.33	0.32	0.29	0.27	0.3	0.33
AÑO 16	2038	0.28	0.27	0.31	0.28	0.23	0.31	0.29	0.33	0.32	0.29	0.27	0.3	0.33
AÑO 17	2039	0.28	0.27	0.31	0.28	0.23	0.31	0.29	0.33	0.32	0.29	0.27	0.3	0.33
AÑO 18	2040	0.28	0.27	0.31	0.28	0.23	0.31	0.29	0.33	0.32	0.29	0.27	0.3	0.33
AÑO 19	2041	0.28	0.27	0.31	0.28	0.23	0.31	0.29	0.33	0.32	0.29	0.27	0.3	0.33
AÑO 20	2042	0.28	0.27	0.31	0.28	0.23	0.31	0.29	0.33	0.32	0.29	0.27	0.3	0.33
AÑO 21	2043	0.28	0.27	0.31	0.28	0.23	0.31	0.29	0.33	0.32	0.29	0.27	0.3	0.33



### **1.506 Información suministrada por SUPER 99 PUNTA PACÍFICA**

Mediante el formulario del Informe Indicativo de Demanda, Super 99 Punta Pacífica presentó las proyecciones de crecimiento de la demanda, consumo de energía, curvas típicas y demanda máxima, para los siguientes veintiún (21) años.

El CND en cumplimiento de lo establecido en el numeral 5.1.1.5 de las Reglas Comerciales, el CND deberá analizar la coherencia de la información suministrada, pudiendo solicitar aclaraciones, realizar observaciones y requerir justificadamente modificaciones, para establecer la base de datos de demanda a utilizar, procedió a la validación de la información suministrada a través de los siguientes pasos:

Con los datos suministrados por la empresa se realizaron las comparaciones de la información recibida a las cuales no se le encontraron inconsistencias, por lo que la proyección suministrada fue utilizada en la confección del Informe Indicativo de Demandas

En La Tabla 506 se muestran los datos suministrados para el punto de medición Super 99 Punta Pacífica.





# Informe Indicativo de Demanda 2023-2043

**TABLA #506**  
**DATOS PARA EL INFORME INDICATIVO DE DEMANDA**  
**PROYECTOS - DATOS**  
**PUNTO DE MEDICIÓN: SUPER 99 PUNTA PACÍFICA**  
**PERIODO: 2023-2043**

Energía (MWh)														
	Año	Ene	Feb	Mar	Abr	May	Jun	Jul	Ago	Sep	Oct	Nov	Dic	TOTAL
AÑO 1	2023	191.3	167.39	182.34	181.37	186.44	197.44	204.02	204.02	197.44	204.02	197.44	204.02	2317.22
AÑO 2	2024	191.3	167.39	182.34	181.37	186.44	197.44	204.02	204.02	197.44	204.02	197.44	204.02	2317.22
AÑO 3	2025	191.3	167.39	182.34	181.37	186.44	197.44	204.02	204.02	197.44	204.02	197.44	204.02	2317.22
AÑO 4	2026	191.3	167.39	182.34	181.37	186.44	197.44	204.02	204.02	197.44	204.02	197.44	204.02	2317.22
AÑO 5	2027	191.3	167.39	182.34	181.37	186.44	197.44	204.02	204.02	197.44	204.02	197.44	204.02	2317.22
AÑO 6	2028	191.3	167.39	182.34	181.37	186.44	197.44	204.02	204.02	197.44	204.02	197.44	204.02	2317.22
AÑO 7	2029	191.3	167.39	182.34	181.37	186.44	197.44	204.02	204.02	197.44	204.02	197.44	204.02	2317.22
AÑO 8	2030	191.3	167.39	182.34	181.37	186.44	197.44	204.02	204.02	197.44	204.02	197.44	204.02	2317.22
AÑO 9	2031	191.3	167.39	182.34	181.37	186.44	197.44	204.02	204.02	197.44	204.02	197.44	204.02	2317.22
AÑO 10	2032	191.3	167.39	182.34	181.37	186.44	197.44	204.02	204.02	197.44	204.02	197.44	204.02	2317.22
AÑO 11	2033	191.3	167.39	182.34	181.37	186.44	197.44	204.02	204.02	197.44	204.02	197.44	204.02	2317.22
AÑO 12	2034	191.3	167.39	182.34	181.37	186.44	197.44	204.02	204.02	197.44	204.02	197.44	204.02	2317.22
AÑO 13	2035	191.3	167.39	182.34	181.37	186.44	197.44	204.02	204.02	197.44	204.02	197.44	204.02	2317.22
AÑO 14	2036	191.3	167.39	182.34	181.37	186.44	197.44	204.02	204.02	197.44	204.02	197.44	204.02	2317.22
AÑO 15	2037	191.3	167.39	182.34	181.37	186.44	197.44	204.02	204.02	197.44	204.02	197.44	204.02	2317.22
AÑO 16	2038	191.3	167.39	182.34	181.37	186.44	197.44	204.02	204.02	197.44	204.02	197.44	204.02	2317.22
AÑO 17	2039	191.3	167.39	182.34	181.37	186.44	197.44	204.02	204.02	197.44	204.02	197.44	204.02	2317.22
AÑO 18	2040	191.3	167.39	182.34	181.37	186.44	197.44	204.02	204.02	197.44	204.02	197.44	204.02	2317.22
AÑO 19	2041	191.3	167.39	182.34	181.37	186.44	197.44	204.02	204.02	197.44	204.02	197.44	204.02	2317.22
AÑO 20	2042	191.3	167.39	182.34	181.37	186.44	197.44	204.02	204.02	197.44	204.02	197.44	204.02	2317.22
AÑO 21	2043	191.3	167.39	182.34	181.37	186.44	197.44	204.02	204.02	197.44	204.02	197.44	204.02	2317.22

Factor de Carga														
	Año	Ene	Feb	Mar	Abr	May	Jun	Jul	Ago	Sep	Oct	Nov	Dic	PROM
AÑO 1	2023	0.77	0.74	0.73	0.79	0.77	0.87	0.8	0.73	0.74	0.82	0.82	0.81	0.78
AÑO 2	2024	0.77	0.72	0.73	0.79	0.77	0.87	0.8	0.73	0.74	0.82	0.82	0.81	0.78
AÑO 3	2025	0.77	0.74	0.73	0.79	0.77	0.87	0.8	0.73	0.74	0.82	0.82	0.81	0.78
AÑO 4	2026	0.77	0.74	0.73	0.79	0.77	0.87	0.8	0.73	0.74	0.82	0.82	0.81	0.78



## Informe Indicativo de Demanda 2023-2043

AÑO 5	2027	0.77	0.74	0.73	0.79	0.77	0.87	0.8	0.73	0.74	0.82	0.82	0.81	0.78
AÑO 6	2028	0.77	0.72	0.73	0.79	0.77	0.87	0.8	0.73	0.74	0.82	0.82	0.81	0.78
AÑO 7	2029	0.77	0.74	0.73	0.79	0.77	0.87	0.8	0.73	0.74	0.82	0.82	0.81	0.78
AÑO 8	2030	0.77	0.74	0.73	0.79	0.77	0.87	0.8	0.73	0.74	0.82	0.82	0.81	0.78
AÑO 9	2031	0.77	0.74	0.73	0.79	0.77	0.87	0.8	0.73	0.74	0.82	0.82	0.81	0.78
AÑO 10	2032	0.77	0.72	0.73	0.79	0.77	0.87	0.8	0.73	0.74	0.82	0.82	0.81	0.78
AÑO 11	2033	0.77	0.74	0.73	0.79	0.77	0.87	0.8	0.73	0.74	0.82	0.82	0.81	0.78
AÑO 12	2034	0.77	0.74	0.73	0.79	0.77	0.87	0.8	0.73	0.74	0.82	0.82	0.81	0.78
AÑO 13	2035	0.77	0.74	0.73	0.79	0.77	0.87	0.8	0.73	0.74	0.82	0.82	0.81	0.78
AÑO 14	2036	0.77	0.72	0.73	0.79	0.77	0.87	0.8	0.73	0.74	0.82	0.82	0.81	0.78
AÑO 15	2037	0.77	0.74	0.73	0.79	0.77	0.87	0.8	0.73	0.74	0.82	0.82	0.81	0.78
AÑO 16	2038	0.77	0.74	0.73	0.79	0.77	0.87	0.8	0.73	0.74	0.82	0.82	0.81	0.78
AÑO 17	2039	0.77	0.74	0.73	0.79	0.77	0.87	0.8	0.73	0.74	0.82	0.82	0.81	0.78
AÑO 18	2040	0.77	0.72	0.73	0.79	0.77	0.87	0.8	0.73	0.74	0.82	0.82	0.81	0.78
AÑO 19	2041	0.77	0.74	0.73	0.79	0.77	0.87	0.8	0.73	0.74	0.82	0.82	0.81	0.78
AÑO 20	2042	0.77	0.74	0.73	0.79	0.77	0.87	0.8	0.73	0.74	0.82	0.82	0.81	0.78
AÑO 21	2043	0.77	0.74	0.73	0.79	0.77	0.87	0.8	0.73	0.74	0.82	0.82	0.81	0.78

Potencia (MW)														
	Año	Ene	Feb	Mar	Abr	May	Jun	Jul	Ago	Sep	Oct	Nov	Dic	MAX
AÑO 1	2023	0.33	0.34	0.34	0.32	0.33	0.31	0.34	0.37	0.37	0.33	0.33	0.34	0.37
AÑO 2	2024	0.33	0.34	0.34	0.32	0.33	0.31	0.34	0.37	0.37	0.33	0.33	0.34	0.37
AÑO 3	2025	0.33	0.34	0.34	0.32	0.33	0.31	0.34	0.37	0.37	0.33	0.33	0.34	0.37
AÑO 4	2026	0.33	0.34	0.34	0.32	0.33	0.31	0.34	0.37	0.37	0.33	0.33	0.34	0.37
AÑO 5	2027	0.33	0.34	0.34	0.32	0.33	0.31	0.34	0.37	0.37	0.33	0.33	0.34	0.37
AÑO 6	2028	0.33	0.34	0.34	0.32	0.33	0.31	0.34	0.37	0.37	0.33	0.33	0.34	0.37
AÑO 7	2029	0.33	0.34	0.34	0.32	0.33	0.31	0.34	0.37	0.37	0.33	0.33	0.34	0.37
AÑO 8	2030	0.33	0.34	0.34	0.32	0.33	0.31	0.34	0.37	0.37	0.33	0.33	0.34	0.37
AÑO 9	2031	0.33	0.34	0.34	0.32	0.33	0.31	0.34	0.37	0.37	0.33	0.33	0.34	0.37
AÑO 10	2032	0.33	0.34	0.34	0.32	0.33	0.31	0.34	0.37	0.37	0.33	0.33	0.34	0.37
AÑO 11	2033	0.33	0.34	0.34	0.32	0.33	0.31	0.34	0.37	0.37	0.33	0.33	0.34	0.37
AÑO 12	2034	0.33	0.34	0.34	0.32	0.33	0.31	0.34	0.37	0.37	0.33	0.33	0.34	0.37
AÑO 13	2035	0.33	0.34	0.34	0.32	0.33	0.31	0.34	0.37	0.37	0.33	0.33	0.34	0.37



## Informe Indicativo de Demanda 2023-2043

AÑO 14	2036	0.33	0.34	0.34	0.32	0.33	0.31	0.34	0.37	0.37	0.33	0.33	0.34	0.37
AÑO 15	2037	0.33	0.34	0.34	0.32	0.33	0.31	0.34	0.37	0.37	0.33	0.33	0.34	0.37
AÑO 16	2038	0.33	0.34	0.34	0.32	0.33	0.31	0.34	0.37	0.37	0.33	0.33	0.34	0.37
AÑO 17	2039	0.33	0.34	0.34	0.32	0.33	0.31	0.34	0.37	0.37	0.33	0.33	0.34	0.37
AÑO 18	2040	0.33	0.34	0.34	0.32	0.33	0.31	0.34	0.37	0.37	0.33	0.33	0.34	0.37
AÑO 19	2041	0.33	0.34	0.34	0.32	0.33	0.31	0.34	0.37	0.37	0.33	0.33	0.34	0.37
AÑO 20	2042	0.33	0.34	0.34	0.32	0.33	0.31	0.34	0.37	0.37	0.33	0.33	0.34	0.37
AÑO 21	2043	0.33	0.34	0.34	0.32	0.33	0.31	0.34	0.37	0.37	0.33	0.33	0.34	0.37



### **1.507 Información suministrada por SUPER 99 PUERTO ESCONDIDO**

Mediante el formulario del Informe Indicativo de Demanda, Super 99 Puerto Escondido presentó las proyecciones de crecimiento de la demanda, consumo de energía, curvas típicas y demanda máxima, para los siguientes veintiún (21) años.

El CND en cumplimiento de lo establecido en el numeral 5.1.1.5 de las Reglas Comerciales, el CND deberá analizar la coherencia de la información suministrada, pudiendo solicitar aclaraciones, realizar observaciones y requerir justificadamente modificaciones, para establecer la base de datos de demanda a utilizar, procedió a la validación de la información suministrada a través de los siguientes pasos:

Con los datos suministrados por la empresa se realizaron las comparaciones de la información recibida a las cuales no se le encontraron inconsistencias, por lo que la proyección suministrada fue utilizada en la confección del Informe Indicativo de Demandas

En La Tabla 507 se muestran los datos suministrados para el punto de medición Super 99 Puerto Escondido.



# Informe Indicativo de Demanda 2023-2043

**TABLA #507**  
**DATOS PARA EL INFORME INDICATIVO DE DEMANDA**  
**PROYECTOS - DATOS**  
**PUNTO DE MEDICIÓN: SUPER 99 PUERTO ESCONDIDO**  
**PERIODO: 2023-2043**

Energía (MWh)														
	Año	Ene	Feb	Mar	Abr	May	Jun	Jul	Ago	Sep	Oct	Nov	Dic	TOTAL
AÑO 1	2023	76.83	76.83	76.83	76.83	76.83	76.83	76.83	76.83	76.83	76.83	76.83	76.83	921.97
AÑO 2	2024	76.83	76.83	76.83	76.83	76.83	76.83	76.83	76.83	76.83	76.83	76.83	76.83	921.97
AÑO 3	2025	76.83	76.83	76.83	76.83	76.83	76.83	76.83	76.83	76.83	76.83	76.83	76.83	921.97
AÑO 4	2026	76.83	76.83	76.83	76.83	76.83	76.83	76.83	76.83	76.83	76.83	76.83	76.83	921.97
AÑO 5	2027	76.83	76.83	76.83	76.83	76.83	76.83	76.83	76.83	76.83	76.83	76.83	76.83	921.97
AÑO 6	2028	76.83	76.83	76.83	76.83	76.83	76.83	76.83	76.83	76.83	76.83	76.83	76.83	921.97
AÑO 7	2029	76.83	76.83	76.83	76.83	76.83	76.83	76.83	76.83	76.83	76.83	76.83	76.83	921.97
AÑO 8	2030	76.83	76.83	76.83	76.83	76.83	76.83	76.83	76.83	76.83	76.83	76.83	76.83	921.97
AÑO 9	2031	76.83	76.83	76.83	76.83	76.83	76.83	76.83	76.83	76.83	76.83	76.83	76.83	921.97
AÑO 10	2032	76.83	76.83	76.83	76.83	76.83	76.83	76.83	76.83	76.83	76.83	76.83	76.83	921.97
AÑO 11	2033	76.83	76.83	76.83	76.83	76.83	76.83	76.83	76.83	76.83	76.83	76.83	76.83	921.97
AÑO 12	2034	76.83	76.83	76.83	76.83	76.83	76.83	76.83	76.83	76.83	76.83	76.83	76.83	921.97
AÑO 13	2035	76.83	76.83	76.83	76.83	76.83	76.83	76.83	76.83	76.83	76.83	76.83	76.83	921.97
AÑO 14	2036	76.83	76.83	76.83	76.83	76.83	76.83	76.83	76.83	76.83	76.83	76.83	76.83	921.97
AÑO 15	2037	76.83	76.83	76.83	76.83	76.83	76.83	76.83	76.83	76.83	76.83	76.83	76.83	921.97
AÑO 16	2038	76.83	76.83	76.83	76.83	76.83	76.83	76.83	76.83	76.83	76.83	76.83	76.83	921.97
AÑO 17	2039	76.83	76.83	76.83	76.83	76.83	76.83	76.83	76.83	76.83	76.83	76.83	76.83	921.97
AÑO 18	2040	76.83	76.83	76.83	76.83	76.83	76.83	76.83	76.83	76.83	76.83	76.83	76.83	921.97
AÑO 19	2041	76.83	76.83	76.83	76.83	76.83	76.83	76.83	76.83	76.83	76.83	76.83	76.83	921.97
AÑO 20	2042	76.83	76.83	76.83	76.83	76.83	76.83	76.83	76.83	76.83	76.83	76.83	76.83	921.97
AÑO 21	2043	76.83	76.83	76.83	76.83	76.83	76.83	76.83	76.83	76.83	76.83	76.83	76.83	921.97

Factor de Carga														
	Año	Ene	Feb	Mar	Abr	May	Jun	Jul	Ago	Sep	Oct	Nov	Dic	PROM
AÑO 1	2023	0	0	0	0	0	0	0	0	0	0	0	0	0.0
AÑO 2	2024	0	0	0	0	0	0	0	0	0	0	0	0	0.0
AÑO 3	2025	0	0	0	0	0	0	0	0	0	0	0	0	0.0
AÑO 4	2026	0	0	0	0	0	0	0	0	0	0	0	0	0.0



# Informe Indicativo de Demanda 2023-2043

AÑO 5	2027	0	0	0	0	0	0	0	0	0	0	0	0	0.0
AÑO 6	2028	0	0	0	0	0	0	0	0	0	0	0	0	0.0
AÑO 7	2029	0	0	0	0	0	0	0	0	0	0	0	0	0.0
AÑO 8	2030	0	0	0	0	0	0	0	0	0	0	0	0	0.0
AÑO 9	2031	0	0	0	0	0	0	0	0	0	0	0	0	0.0
AÑO 10	2032	0	0	0	0	0	0	0	0	0	0	0	0	0.0
AÑO 11	2033	0	0	0	0	0	0	0	0	0	0	0	0	0.0
AÑO 12	2034	0	0	0	0	0	0	0	0	0	0	0	0	0.0
AÑO 13	2035	0	0	0	0	0	0	0	0	0	0	0	0	0.0
AÑO 14	2036	0	0	0	0	0	0	0	0	0	0	0	0	0.0
AÑO 15	2037	0	0	0	0	0	0	0	0	0	0	0	0	0.0
AÑO 16	2038	0	0	0	0	0	0	0	0	0	0	0	0	0.0
AÑO 17	2039	0	0	0	0	0	0	0	0	0	0	0	0	0.0
AÑO 18	2040	0	0	0	0	0	0	0	0	0	0	0	0	0.0
AÑO 19	2041	0	0	0	0	0	0	0	0	0	0	0	0	0.0
AÑO 20	2042	0	0	0	0	0	0	0	0	0	0	0	0	0.0
AÑO 21	2043	0	0	0	0	0	0	0	0	0	0	0	0	0.0

Potencia (MW)														
	Año	Ene	Feb	Mar	Abr	May	Jun	Jul	Ago	Sep	Oct	Nov	Dic	MAX
AÑO 1	2023	0	0	0	0	0	0	0	0	0	0	0	0	0
AÑO 2	2024	0	0	0	0	0	0	0	0	0	0	0	0	0
AÑO 3	2025	0	0	0	0	0	0	0	0	0	0	0	0	0
AÑO 4	2026	0	0	0	0	0	0	0	0	0	0	0	0	0
AÑO 5	2027	0	0	0	0	0	0	0	0	0	0	0	0	0
AÑO 6	2028	0	0	0	0	0	0	0	0	0	0	0	0	0
AÑO 7	2029	0	0	0	0	0	0	0	0	0	0	0	0	0
AÑO 8	2030	0	0	0	0	0	0	0	0	0	0	0	0	0
AÑO 9	2031	0	0	0	0	0	0	0	0	0	0	0	0	0
AÑO 10	2032	0	0	0	0	0	0	0	0	0	0	0	0	0
AÑO 11	2033	0	0	0	0	0	0	0	0	0	0	0	0	0
AÑO 12	2034	0	0	0	0	0	0	0	0	0	0	0	0	0
AÑO 13	2035	0	0	0	0	0	0	0	0	0	0	0	0	0



## Informe Indicativo de Demanda 2023-2043

AÑO 14	2036	0	0	0	0	0	0	0	0	0	0	0	0	0
AÑO 15	2037	0	0	0	0	0	0	0	0	0	0	0	0	0
AÑO 16	2038	0	0	0	0	0	0	0	0	0	0	0	0	0
AÑO 17	2039	0	0	0	0	0	0	0	0	0	0	0	0	0
AÑO 18	2040	0	0	0	0	0	0	0	0	0	0	0	0	0
AÑO 19	2041	0	0	0	0	0	0	0	0	0	0	0	0	0
AÑO 20	2042	0	0	0	0	0	0	0	0	0	0	0	0	0
AÑO 21	2043	0	0	0	0	0	0	0	0	0	0	0	0	0



### **1.508 Información suministrada por SUPER 99 LOS PUEBLOS**

Mediante el formulario del Informe Indicativo de Demanda, Super 99 Los Pueblos presentó las proyecciones de crecimiento de la demanda, consumo de energía, curvas típicas y demanda máxima, para los siguientes veintiún (21) años.

El CND en cumplimiento de lo establecido en el numeral 5.1.1.5 de las Reglas Comerciales, el CND deberá analizar la coherencia de la información suministrada, pudiendo solicitar aclaraciones, realizar observaciones y requerir justificadamente modificaciones, para establecer la base de datos de demanda a utilizar, procedió a la validación de la información suministrada a través de los siguientes pasos:

Con los datos suministrados por la empresa se realizaron las comparaciones de la información recibida a las cuales no se le encontraron inconsistencias, por lo que la proyección suministrada fue utilizada en la confección del Informe Indicativo de Demandas

En La Tabla 508 se muestran los datos suministrados para el punto de medición Super 99 Los Pueblos.





# Informe Indicativo de Demanda 2023-2043

**TABLA #508**  
**DATOS PARA EL INFORME INDICATIVO DE DEMANDA**  
**PROYECTOS - DATOS**  
**PUNTO DE MEDICIÓN: SUPER 99 LOS PUEBLOS**  
**PERIODO: 2023-2043**

Energía (MWh)														
	Año	Ene	Feb	Mar	Abr	May	Jun	Jul	Ago	Sep	Oct	Nov	Dic	TOTAL
AÑO 1	2023	172.05	172.05	172.05	172.05	172.05	172.05	172.05	172.05	172.05	172.05	172.05	172.05	2064.63
AÑO 2	2024	172.05	172.05	172.05	172.05	172.05	172.05	172.05	172.05	172.05	172.05	172.05	172.05	2064.63
AÑO 3	2025	172.05	172.05	172.05	172.05	172.05	172.05	172.05	172.05	172.05	172.05	172.05	172.05	2064.63
AÑO 4	2026	172.05	172.05	172.05	172.05	172.05	172.05	172.05	172.05	172.05	172.05	172.05	172.05	2064.63
AÑO 5	2027	172.05	172.05	172.05	172.05	172.05	172.05	172.05	172.05	172.05	172.05	172.05	172.05	2064.63
AÑO 6	2028	172.05	172.05	172.05	172.05	172.05	172.05	172.05	172.05	172.05	172.05	172.05	172.05	2064.63
AÑO 7	2029	172.05	172.05	172.05	172.05	172.05	172.05	172.05	172.05	172.05	172.05	172.05	172.05	2064.63
AÑO 8	2030	172.05	172.05	172.05	172.05	172.05	172.05	172.05	172.05	172.05	172.05	172.05	172.05	2064.63
AÑO 9	2031	172.05	172.05	172.05	172.05	172.05	172.05	172.05	172.05	172.05	172.05	172.05	172.05	2064.63
AÑO 10	2032	172.05	172.05	172.05	172.05	172.05	172.05	172.05	172.05	172.05	172.05	172.05	172.05	2064.63
AÑO 11	2033	172.05	172.05	172.05	172.05	172.05	172.05	172.05	172.05	172.05	172.05	172.05	172.05	2064.63
AÑO 12	2034	172.05	172.05	172.05	172.05	172.05	172.05	172.05	172.05	172.05	172.05	172.05	172.05	2064.63
AÑO 13	2035	172.05	172.05	172.05	172.05	172.05	172.05	172.05	172.05	172.05	172.05	172.05	172.05	2064.63
AÑO 14	2036	172.05	172.05	172.05	172.05	172.05	172.05	172.05	172.05	172.05	172.05	172.05	172.05	2064.63
AÑO 15	2037	172.05	172.05	172.05	172.05	172.05	172.05	172.05	172.05	172.05	172.05	172.05	172.05	2064.63
AÑO 16	2038	172.05	172.05	172.05	172.05	172.05	172.05	172.05	172.05	172.05	172.05	172.05	172.05	2064.63
AÑO 17	2039	172.05	172.05	172.05	172.05	172.05	172.05	172.05	172.05	172.05	172.05	172.05	172.05	2064.63
AÑO 18	2040	172.05	172.05	172.05	172.05	172.05	172.05	172.05	172.05	172.05	172.05	172.05	172.05	2064.63
AÑO 19	2041	172.05	172.05	172.05	172.05	172.05	172.05	172.05	172.05	172.05	172.05	172.05	172.05	2064.63
AÑO 20	2042	172.05	172.05	172.05	172.05	172.05	172.05	172.05	172.05	172.05	172.05	172.05	172.05	2064.63
AÑO 21	2043	172.05	172.05	172.05	172.05	172.05	172.05	172.05	172.05	172.05	172.05	172.05	172.05	2064.63

Factor de Carga														
	Año	Ene	Feb	Mar	Abr	May	Jun	Jul	Ago	Sep	Oct	Nov	Dic	PROM
AÑO 1	2023	0	0	0	0	0	0	0	0	0	0	0	0	0.0
AÑO 2	2024	0	0	0	0	0	0	0	0	0	0	0	0	0.0
AÑO 3	2025	0	0	0	0	0	0	0	0	0	0	0	0	0.0
AÑO 4	2026	0	0	0	0	0	0	0	0	0	0	0	0	0.0



## Informe Indicativo de Demanda 2023-2043

AÑO 5	2027	0	0	0	0	0	0	0	0	0	0	0	0	0.0
AÑO 6	2028	0	0	0	0	0	0	0	0	0	0	0	0	0.0
AÑO 7	2029	0	0	0	0	0	0	0	0	0	0	0	0	0.0
AÑO 8	2030	0	0	0	0	0	0	0	0	0	0	0	0	0.0
AÑO 9	2031	0	0	0	0	0	0	0	0	0	0	0	0	0.0
AÑO 10	2032	0	0	0	0	0	0	0	0	0	0	0	0	0.0
AÑO 11	2033	0	0	0	0	0	0	0	0	0	0	0	0	0.0
AÑO 12	2034	0	0	0	0	0	0	0	0	0	0	0	0	0.0
AÑO 13	2035	0	0	0	0	0	0	0	0	0	0	0	0	0.0
AÑO 14	2036	0	0	0	0	0	0	0	0	0	0	0	0	0.0
AÑO 15	2037	0	0	0	0	0	0	0	0	0	0	0	0	0.0
AÑO 16	2038	0	0	0	0	0	0	0	0	0	0	0	0	0.0
AÑO 17	2039	0	0	0	0	0	0	0	0	0	0	0	0	0.0
AÑO 18	2040	0	0	0	0	0	0	0	0	0	0	0	0	0.0
AÑO 19	2041	0	0	0	0	0	0	0	0	0	0	0	0	0.0
AÑO 20	2042	0	0	0	0	0	0	0	0	0	0	0	0	0.0
AÑO 21	2043	0	0	0	0	0	0	0	0	0	0	0	0	0.0

Potencia (MW)														
	Año	Ene	Feb	Mar	Abr	May	Jun	Jul	Ago	Sep	Oct	Nov	Dic	MAX
AÑO 1	2023	0	0	0	0	0	0	0	0	0	0	0	0	0
AÑO 2	2024	0	0	0	0	0	0	0	0	0	0	0	0	0
AÑO 3	2025	0	0	0	0	0	0	0	0	0	0	0	0	0
AÑO 4	2026	0	0	0	0	0	0	0	0	0	0	0	0	0
AÑO 5	2027	0	0	0	0	0	0	0	0	0	0	0	0	0
AÑO 6	2028	0	0	0	0	0	0	0	0	0	0	0	0	0
AÑO 7	2029	0	0	0	0	0	0	0	0	0	0	0	0	0
AÑO 8	2030	0	0	0	0	0	0	0	0	0	0	0	0	0
AÑO 9	2031	0	0	0	0	0	0	0	0	0	0	0	0	0
AÑO 10	2032	0	0	0	0	0	0	0	0	0	0	0	0	0
AÑO 11	2033	0	0	0	0	0	0	0	0	0	0	0	0	0
AÑO 12	2034	0	0	0	0	0	0	0	0	0	0	0	0	0
AÑO 13	2035	0	0	0	0	0	0	0	0	0	0	0	0	0



## Informe Indicativo de Demanda 2023-2043

AÑO 14	2036	0	0	0	0	0	0	0	0	0	0	0	0	0
AÑO 15	2037	0	0	0	0	0	0	0	0	0	0	0	0	0
AÑO 16	2038	0	0	0	0	0	0	0	0	0	0	0	0	0
AÑO 17	2039	0	0	0	0	0	0	0	0	0	0	0	0	0
AÑO 18	2040	0	0	0	0	0	0	0	0	0	0	0	0	0
AÑO 19	2041	0	0	0	0	0	0	0	0	0	0	0	0	0
AÑO 20	2042	0	0	0	0	0	0	0	0	0	0	0	0	0
AÑO 21	2043	0	0	0	0	0	0	0	0	0	0	0	0	0



### **1.509 Información suministrada por SUPER 99 PLAZA CAROLINA**

Mediante el formulario del Informe Indicativo de Demanda, Super 99 Plaza Carolina presentó las proyecciones de crecimiento de la demanda, consumo de energía, curvas típicas y demanda máxima, para los siguientes veintiún (21) años.

El CND en cumplimiento de lo establecido en el numeral 5.1.1.5 de las Reglas Comerciales, el CND deberá analizar la coherencia de la información suministrada, pudiendo solicitar aclaraciones, realizar observaciones y requerir justificadamente modificaciones, para establecer la base de datos de demanda a utilizar, procedió a la validación de la información suministrada a través de los siguientes pasos:

Con los datos suministrados por la empresa se realizaron las comparaciones de la información recibida a las cuales no se le encontraron inconsistencias, por lo que la proyección suministrada fue utilizada en la confección del Informe Indicativo de Demandas

En La Tabla 509 se muestran los datos suministrados para el punto de medición Super 99 Plaza Carolina.



# Informe Indicativo de Demanda 2023-2043

**TABLA #509**  
**DATOS PARA EL INFORME INDICATIVO DE DEMANDA**  
**PROYECTOS - DATOS**  
**PUNTO DE MEDICIÓN: SUPER 99 PLAZA CAROLINA**  
**PERIODO: 2023-2043**

Energía (MWh)														
	Año	Ene	Feb	Mar	Abr	May	Jun	Jul	Ago	Sep	Oct	Nov	Dic	TOTAL
AÑO 1	2023	87.41	80.75	86.49	82.82	85.11	91.26	94.31	94.31	91.27	94.31	91.27	94.31	1073.61
AÑO 2	2024	87.41	80.75	86.49	82.82	85.11	91.26	94.31	94.31	91.27	94.31	91.27	94.31	1073.61
AÑO 3	2025	87.41	80.75	86.49	82.82	85.11	91.26	94.31	94.31	91.27	94.31	91.27	94.31	1073.61
AÑO 4	2026	87.41	80.75	86.49	82.82	85.11	91.26	94.31	94.31	91.27	94.31	91.27	94.31	1073.61
AÑO 5	2027	87.41	80.75	86.49	82.82	85.11	91.26	94.31	94.31	91.27	94.31	91.27	94.31	1073.61
AÑO 6	2028	87.41	80.75	86.49	82.82	85.11	91.26	94.31	94.31	91.27	94.31	91.27	94.31	1073.61
AÑO 7	2029	87.41	80.75	86.49	82.82	85.11	91.26	94.31	94.31	91.27	94.31	91.27	94.31	1073.61
AÑO 8	2030	87.41	80.75	86.49	82.82	85.11	91.26	94.31	94.31	91.27	94.31	91.27	94.31	1073.61
AÑO 9	2031	87.41	80.75	86.49	82.82	85.11	91.26	94.31	94.31	91.27	94.31	91.27	94.31	1073.61
AÑO 10	2032	87.41	80.75	86.49	82.82	85.11	91.26	94.31	94.31	91.27	94.31	91.27	94.31	1073.61
AÑO 11	2033	87.41	80.75	86.49	82.82	85.11	91.26	94.31	94.31	91.27	94.31	91.27	94.31	1073.61
AÑO 12	2034	87.41	80.75	86.49	82.82	85.11	91.26	94.31	94.31	91.27	94.31	91.27	94.31	1073.61
AÑO 13	2035	87.41	80.75	86.49	82.82	85.11	91.26	94.31	94.31	91.27	94.31	91.27	94.31	1073.61
AÑO 14	2036	87.41	80.75	86.49	82.82	85.11	91.26	94.31	94.31	91.27	94.31	91.27	94.31	1073.61
AÑO 15	2037	87.41	80.75	86.49	82.82	85.11	91.26	94.31	94.31	91.27	94.31	91.27	94.31	1073.61
AÑO 16	2038	87.41	80.75	86.49	82.82	85.11	91.26	94.31	94.31	91.27	94.31	91.27	94.31	1073.61
AÑO 17	2039	87.41	80.75	86.49	82.82	85.11	91.26	94.31	94.31	91.27	94.31	91.27	94.31	1073.61
AÑO 18	2040	87.41	80.75	86.49	82.82	85.11	91.26	94.31	94.31	91.27	94.31	91.27	94.31	1073.61
AÑO 19	2041	87.41	80.75	86.49	82.82	85.11	91.26	94.31	94.31	91.27	94.31	91.27	94.31	1073.61
AÑO 20	2042	87.41	80.75	86.49	82.82	85.11	91.26	94.31	94.31	91.27	94.31	91.27	94.31	1073.61
AÑO 21	2043	87.41	80.75	86.49	82.82	85.11	91.26	94.31	94.31	91.27	94.31	91.27	94.31	1073.61

Factor de Carga														
	Año	Ene	Feb	Mar	Abr	May	Jun	Jul	Ago	Sep	Oct	Nov	Dic	PROM
AÑO 1	2023	0.46	0.5	0.48	0.38	0.37	0.44	0.51	0.49	0.5	0.52	0.67	0.52	0.49
AÑO 2	2024	0.46	0.48	0.48	0.38	0.37	0.44	0.51	0.49	0.5	0.52	0.67	0.52	0.49
AÑO 3	2025	0.46	0.5	0.48	0.38	0.37	0.44	0.51	0.49	0.5	0.52	0.67	0.52	0.49
AÑO 4	2026	0.46	0.5	0.48	0.38	0.37	0.44	0.51	0.49	0.5	0.52	0.67	0.52	0.49



## Informe Indicativo de Demanda 2023-2043

AÑO 5	2027	0.46	0.5	0.48	0.38	0.37	0.44	0.51	0.49	0.5	0.52	0.67	0.52	0.49
AÑO 6	2028	0.46	0.48	0.48	0.38	0.37	0.44	0.51	0.49	0.5	0.52	0.67	0.52	0.49
AÑO 7	2029	0.46	0.5	0.48	0.38	0.37	0.44	0.51	0.49	0.5	0.52	0.67	0.52	0.49
AÑO 8	2030	0.46	0.5	0.48	0.38	0.37	0.44	0.51	0.49	0.5	0.52	0.67	0.52	0.49
AÑO 9	2031	0.46	0.5	0.48	0.38	0.37	0.44	0.51	0.49	0.5	0.52	0.67	0.52	0.49
AÑO 10	2032	0.46	0.48	0.48	0.38	0.37	0.44	0.51	0.49	0.5	0.52	0.67	0.52	0.49
AÑO 11	2033	0.46	0.5	0.48	0.38	0.37	0.44	0.51	0.49	0.5	0.52	0.67	0.52	0.49
AÑO 12	2034	0.46	0.5	0.48	0.38	0.37	0.44	0.51	0.49	0.5	0.52	0.67	0.52	0.49
AÑO 13	2035	0.46	0.5	0.48	0.38	0.37	0.44	0.51	0.49	0.5	0.52	0.67	0.52	0.49
AÑO 14	2036	0.46	0.48	0.48	0.38	0.37	0.44	0.51	0.49	0.5	0.52	0.67	0.52	0.49
AÑO 15	2037	0.46	0.5	0.48	0.38	0.37	0.44	0.51	0.49	0.5	0.52	0.67	0.52	0.49
AÑO 16	2038	0.46	0.5	0.48	0.38	0.37	0.44	0.51	0.49	0.5	0.52	0.67	0.52	0.49
AÑO 17	2039	0.46	0.5	0.48	0.38	0.37	0.44	0.51	0.49	0.5	0.52	0.67	0.52	0.49
AÑO 18	2040	0.46	0.48	0.48	0.38	0.37	0.44	0.51	0.49	0.5	0.52	0.67	0.52	0.49
AÑO 19	2041	0.46	0.5	0.48	0.38	0.37	0.44	0.51	0.49	0.5	0.52	0.67	0.52	0.49
AÑO 20	2042	0.46	0.5	0.48	0.38	0.37	0.44	0.51	0.49	0.5	0.52	0.67	0.52	0.49
AÑO 21	2043	0.46	0.5	0.48	0.38	0.37	0.44	0.51	0.49	0.5	0.52	0.67	0.52	0.49

Potencia (MW)														
	Año	Ene	Feb	Mar	Abr	May	Jun	Jul	Ago	Sep	Oct	Nov	Dic	MAX
AÑO 1	2023	0.25	0.24	0.24	0.3	0.31	0.29	0.25	0.26	0.25	0.24	0.19	0.24	0.31
AÑO 2	2024	0.25	0.24	0.24	0.3	0.31	0.29	0.25	0.26	0.25	0.24	0.19	0.24	0.31
AÑO 3	2025	0.25	0.24	0.24	0.3	0.31	0.29	0.25	0.26	0.25	0.24	0.19	0.24	0.31
AÑO 4	2026	0.25	0.24	0.24	0.3	0.31	0.29	0.25	0.26	0.25	0.24	0.19	0.24	0.31
AÑO 5	2027	0.25	0.24	0.24	0.3	0.31	0.29	0.25	0.26	0.25	0.24	0.19	0.24	0.31
AÑO 6	2028	0.25	0.24	0.24	0.3	0.31	0.29	0.25	0.26	0.25	0.24	0.19	0.24	0.31
AÑO 7	2029	0.25	0.24	0.24	0.3	0.31	0.29	0.25	0.26	0.25	0.24	0.19	0.24	0.31
AÑO 8	2030	0.25	0.24	0.24	0.3	0.31	0.29	0.25	0.26	0.25	0.24	0.19	0.24	0.31
AÑO 9	2031	0.25	0.24	0.24	0.3	0.31	0.29	0.25	0.26	0.25	0.24	0.19	0.24	0.31
AÑO 10	2032	0.25	0.24	0.24	0.3	0.31	0.29	0.25	0.26	0.25	0.24	0.19	0.24	0.31
AÑO 11	2033	0.25	0.24	0.24	0.3	0.31	0.29	0.25	0.26	0.25	0.24	0.19	0.24	0.31
AÑO 12	2034	0.25	0.24	0.24	0.3	0.31	0.29	0.25	0.26	0.25	0.24	0.19	0.24	0.31
AÑO 13	2035	0.25	0.24	0.24	0.3	0.31	0.29	0.25	0.26	0.25	0.24	0.19	0.24	0.31



## Informe Indicativo de Demanda 2023-2043

AÑO 14	2036	0.25	0.24	0.24	0.3	0.31	0.29	0.25	0.26	0.25	0.24	0.19	0.24	0.31
AÑO 15	2037	0.25	0.24	0.24	0.3	0.31	0.29	0.25	0.26	0.25	0.24	0.19	0.24	0.31
AÑO 16	2038	0.25	0.24	0.24	0.3	0.31	0.29	0.25	0.26	0.25	0.24	0.19	0.24	0.31
AÑO 17	2039	0.25	0.24	0.24	0.3	0.31	0.29	0.25	0.26	0.25	0.24	0.19	0.24	0.31
AÑO 18	2040	0.25	0.24	0.24	0.3	0.31	0.29	0.25	0.26	0.25	0.24	0.19	0.24	0.31
AÑO 19	2041	0.25	0.24	0.24	0.3	0.31	0.29	0.25	0.26	0.25	0.24	0.19	0.24	0.31
AÑO 20	2042	0.25	0.24	0.24	0.3	0.31	0.29	0.25	0.26	0.25	0.24	0.19	0.24	0.31
AÑO 21	2043	0.25	0.24	0.24	0.3	0.31	0.29	0.25	0.26	0.25	0.24	0.19	0.24	0.31



### **1.510 Información suministrada por SUPER 99 PLAZA ITALIA**

Mediante el formulario del Informe Indicativo de Demanda, Super 99 Plaza Italia presentó las proyecciones de crecimiento de la demanda, consumo de energía, curvas típicas y demanda máxima, para los siguientes veintiún (21) años.

El CND en cumplimiento de lo establecido en el numeral 5.1.1.5 de las Reglas Comerciales, el CND deberá analizar la coherencia de la información suministrada, pudiendo solicitar aclaraciones, realizar observaciones y requerir justificadamente modificaciones, para establecer la base de datos de demanda a utilizar, procedió a la validación de la información suministrada a través de los siguientes pasos:

Con los datos suministrados por la empresa se realizaron las comparaciones de la información recibida a las cuales no se le encontraron inconsistencias, por lo que la proyección suministrada fue utilizada en la confección del Informe Indicativo de Demandas

En La Tabla 510 se muestran los datos suministrados para el punto de medición Super 99 Plaza Italia.





# Informe Indicativo de Demanda 2023-2043

**TABLA #510**  
**DATOS PARA EL INFORME INDICATIVO DE DEMANDA**  
**PROYECTOS - DATOS**  
**PUNTO DE MEDICIÓN: SUPER 99 PLAZA ITALIA**  
**PERIODO: 2023-2043**

Energía (MWh)														
	Año	Ene	Feb	Mar	Abr	May	Jun	Jul	Ago	Sep	Oct	Nov	Dic	TOTAL
AÑO 1	2023	113.34	103.7	122.0	116.2	122.5	130.36	134.75	134.74	130.39	134.74	130.39	134.74	1507.87
AÑO 2	2024	113.34	103.7	122.0	116.2	122.5	130.36	134.75	134.74	130.39	134.74	130.39	134.74	1507.87
AÑO 3	2025	113.34	103.7	122.0	116.2	122.5	130.36	134.75	134.74	130.39	134.74	130.39	134.74	1507.87
AÑO 4	2026	113.34	103.7	122.0	116.2	122.5	130.36	134.75	134.74	130.39	134.74	130.39	134.74	1507.87
AÑO 5	2027	113.34	103.7	122.0	116.2	122.5	130.36	134.75	134.74	130.39	134.74	130.39	134.74	1507.87
AÑO 6	2028	113.34	103.7	122.0	116.2	122.5	130.36	134.75	134.74	130.39	134.74	130.39	134.74	1507.87
AÑO 7	2029	113.34	103.7	122.0	116.2	122.5	130.36	134.75	134.74	130.39	134.74	130.39	134.74	1507.87
AÑO 8	2030	113.34	103.7	122.0	116.2	122.5	130.36	134.75	134.74	130.39	134.74	130.39	134.74	1507.87
AÑO 9	2031	113.34	103.7	122.0	116.2	122.5	130.36	134.75	134.74	130.39	134.74	130.39	134.74	1507.87
AÑO 10	2032	113.34	103.7	122.0	116.2	122.5	130.36	134.75	134.74	130.39	134.74	130.39	134.74	1507.87
AÑO 11	2033	113.34	103.7	122.0	116.2	122.5	130.36	134.75	134.74	130.39	134.74	130.39	134.74	1507.87
AÑO 12	2034	113.34	103.7	122.0	116.2	122.5	130.36	134.75	134.74	130.39	134.74	130.39	134.74	1507.87
AÑO 13	2035	113.34	103.7	122.0	116.2	122.5	130.36	134.75	134.74	130.39	134.74	130.39	134.74	1507.87
AÑO 14	2036	113.34	103.7	122.0	116.2	122.5	130.36	134.75	134.74	130.39	134.74	130.39	134.74	1507.87
AÑO 15	2037	113.34	103.7	122.0	116.2	122.5	130.36	134.75	134.74	130.39	134.74	130.39	134.74	1507.87
AÑO 16	2038	113.34	103.7	122.0	116.2	122.5	130.36	134.75	134.74	130.39	134.74	130.39	134.74	1507.87
AÑO 17	2039	113.34	103.7	122.0	116.2	122.5	130.36	134.75	134.74	130.39	134.74	130.39	134.74	1507.87
AÑO 18	2040	113.34	103.7	122.0	116.2	122.5	130.36	134.75	134.74	130.39	134.74	130.39	134.74	1507.87
AÑO 19	2041	113.34	103.7	122.0	116.2	122.5	130.36	134.75	134.74	130.39	134.74	130.39	134.74	1507.87
AÑO 20	2042	113.34	103.7	122.0	116.2	122.5	130.36	134.75	134.74	130.39	134.74	130.39	134.74	1507.87
AÑO 21	2043	113.34	103.7	122.0	116.2	122.5	130.36	134.75	134.74	130.39	134.74	130.39	134.74	1507.87

Factor de Carga														
	Año	Ene	Feb	Mar	Abr	May	Jun	Jul	Ago	Sep	Oct	Nov	Dic	PROM
AÑO 1	2023	0.76	0.81	0.82	0.54	0.7	0.61	0.89	0.96	0.85	0.85	0.96	0.89	0.8
AÑO 2	2024	0.76	0.78	0.82	0.54	0.7	0.61	0.89	0.96	0.85	0.85	0.96	0.89	0.8
AÑO 3	2025	0.76	0.81	0.82	0.54	0.7	0.61	0.89	0.96	0.85	0.85	0.96	0.89	0.8
AÑO 4	2026	0.76	0.81	0.82	0.54	0.7	0.61	0.89	0.96	0.85	0.85	0.96	0.89	0.8



## Informe Indicativo de Demanda 2023-2043

AÑO 5	2027	0.76	0.81	0.82	0.54	0.7	0.61	0.89	0.96	0.85	0.85	0.96	0.89	0.8
AÑO 6	2028	0.76	0.78	0.82	0.54	0.7	0.61	0.89	0.96	0.85	0.85	0.96	0.89	0.8
AÑO 7	2029	0.76	0.81	0.82	0.54	0.7	0.61	0.89	0.96	0.85	0.85	0.96	0.89	0.8
AÑO 8	2030	0.76	0.81	0.82	0.54	0.7	0.61	0.89	0.96	0.85	0.85	0.96	0.89	0.8
AÑO 9	2031	0.76	0.81	0.82	0.54	0.7	0.61	0.89	0.96	0.85	0.85	0.96	0.89	0.8
AÑO 10	2032	0.76	0.78	0.82	0.54	0.7	0.61	0.89	0.96	0.85	0.85	0.96	0.89	0.8
AÑO 11	2033	0.76	0.81	0.82	0.54	0.7	0.61	0.89	0.96	0.85	0.85	0.96	0.89	0.8
AÑO 12	2034	0.76	0.81	0.82	0.54	0.7	0.61	0.89	0.96	0.85	0.85	0.96	0.89	0.8
AÑO 13	2035	0.76	0.81	0.82	0.54	0.7	0.61	0.89	0.96	0.85	0.85	0.96	0.89	0.8
AÑO 14	2036	0.76	0.78	0.82	0.54	0.7	0.61	0.89	0.96	0.85	0.85	0.96	0.89	0.8
AÑO 15	2037	0.76	0.81	0.82	0.54	0.7	0.61	0.89	0.96	0.85	0.85	0.96	0.89	0.8
AÑO 16	2038	0.76	0.81	0.82	0.54	0.7	0.61	0.89	0.96	0.85	0.85	0.96	0.89	0.8
AÑO 17	2039	0.76	0.81	0.82	0.54	0.7	0.61	0.89	0.96	0.85	0.85	0.96	0.89	0.8
AÑO 18	2040	0.76	0.78	0.82	0.54	0.7	0.61	0.89	0.96	0.85	0.85	0.96	0.89	0.8
AÑO 19	2041	0.76	0.81	0.82	0.54	0.7	0.61	0.89	0.96	0.85	0.85	0.96	0.89	0.8
AÑO 20	2042	0.76	0.81	0.82	0.54	0.7	0.61	0.89	0.96	0.85	0.85	0.96	0.89	0.8
AÑO 21	2043	0.76	0.81	0.82	0.54	0.7	0.61	0.89	0.96	0.85	0.85	0.96	0.89	0.8

Potencia (MW)														
	Año	Ene	Feb	Mar	Abr	May	Jun	Jul	Ago	Sep	Oct	Nov	Dic	MAX
AÑO 1	2023	0.2	0.19	0.2	0.3	0.24	0.3	0.2	0.19	0.21	0.21	0.19	0.2	0.3
AÑO 2	2024	0.2	0.19	0.2	0.3	0.24	0.3	0.2	0.19	0.21	0.21	0.19	0.2	0.3
AÑO 3	2025	0.2	0.19	0.2	0.3	0.24	0.3	0.2	0.19	0.21	0.21	0.19	0.2	0.3
AÑO 4	2026	0.2	0.19	0.2	0.3	0.24	0.3	0.2	0.19	0.21	0.21	0.19	0.2	0.3
AÑO 5	2027	0.2	0.19	0.2	0.3	0.24	0.3	0.2	0.19	0.21	0.21	0.19	0.2	0.3
AÑO 6	2028	0.2	0.19	0.2	0.3	0.24	0.3	0.2	0.19	0.21	0.21	0.19	0.2	0.3
AÑO 7	2029	0.2	0.19	0.2	0.3	0.24	0.3	0.2	0.19	0.21	0.21	0.19	0.2	0.3
AÑO 8	2030	0.2	0.19	0.2	0.3	0.24	0.3	0.2	0.19	0.21	0.21	0.19	0.2	0.3
AÑO 9	2031	0.2	0.19	0.2	0.3	0.24	0.3	0.2	0.19	0.21	0.21	0.19	0.2	0.3
AÑO 10	2032	0.2	0.19	0.2	0.3	0.24	0.3	0.2	0.19	0.21	0.21	0.19	0.2	0.3
AÑO 11	2033	0.2	0.19	0.2	0.3	0.24	0.3	0.2	0.19	0.21	0.21	0.19	0.2	0.3
AÑO 12	2034	0.2	0.19	0.2	0.3	0.24	0.3	0.2	0.19	0.21	0.21	0.19	0.2	0.3
AÑO 13	2035	0.2	0.19	0.2	0.3	0.24	0.3	0.2	0.19	0.21	0.21	0.19	0.2	0.3



## Informe Indicativo de Demanda 2023-2043

AÑO 14	2036	0.2	0.19	0.2	0.3	0.24	0.3	0.2	0.19	0.21	0.21	0.19	0.2	0.3
AÑO 15	2037	0.2	0.19	0.2	0.3	0.24	0.3	0.2	0.19	0.21	0.21	0.19	0.2	0.3
AÑO 16	2038	0.2	0.19	0.2	0.3	0.24	0.3	0.2	0.19	0.21	0.21	0.19	0.2	0.3
AÑO 17	2039	0.2	0.19	0.2	0.3	0.24	0.3	0.2	0.19	0.21	0.21	0.19	0.2	0.3
AÑO 18	2040	0.2	0.19	0.2	0.3	0.24	0.3	0.2	0.19	0.21	0.21	0.19	0.2	0.3
AÑO 19	2041	0.2	0.19	0.2	0.3	0.24	0.3	0.2	0.19	0.21	0.21	0.19	0.2	0.3
AÑO 20	2042	0.2	0.19	0.2	0.3	0.24	0.3	0.2	0.19	0.21	0.21	0.19	0.2	0.3
AÑO 21	2043	0.2	0.19	0.2	0.3	0.24	0.3	0.2	0.19	0.21	0.21	0.19	0.2	0.3



### **1.511 Información suministrada por SUPER 99 PLAZA TOCUMEN**

Mediante el formulario del Informe Indicativo de Demanda, Super 99 Plaza Tocumen presentó las proyecciones de crecimiento de la demanda, consumo de energía, curvas típicas y demanda máxima, para los siguientes veintiún (21) años.

El CND en cumplimiento de lo establecido en el numeral 5.1.1.5 de las Reglas Comerciales, el CND deberá analizar la coherencia de la información suministrada, pudiendo solicitar aclaraciones, realizar observaciones y requerir justificadamente modificaciones, para establecer la base de datos de demanda a utilizar, procedió a la validación de la información suministrada a través de los siguientes pasos:

Con los datos suministrados por la empresa se realizaron las comparaciones de la información recibida a las cuales no se le encontraron inconsistencias, por lo que la proyección suministrada fue utilizada en la confección del Informe Indicativo de Demandas

En La Tabla 511 se muestran los datos suministrados para el punto de medición Super 99 Plaza Tocumen.



# Informe Indicativo de Demanda 2023-2043

**TABLA #511**  
**DATOS PARA EL INFORME INDICATIVO DE DEMANDA**  
**PROYECTOS - DATOS**  
**PUNTO DE MEDICIÓN: SUPER 99 PLAZA TOCUMEN**  
**PERIODO: 2023-2043**

Energía (MWh)														
	Año	Ene	Feb	Mar	Abr	May	Jun	Jul	Ago	Sep	Oct	Nov	Dic	TOTAL
AÑO 1	2023	168.07	150.62	162.53	161.03	168.32	180.65	186.66	186.65	180.63	186.65	180.63	186.65	2099.11
AÑO 2	2024	168.07	150.62	162.53	161.03	168.32	180.65	186.66	186.65	180.63	186.65	180.63	186.65	2099.11
AÑO 3	2025	168.07	150.62	162.53	161.03	168.32	180.65	186.66	186.65	180.63	186.65	180.63	186.65	2099.11
AÑO 4	2026	168.07	150.62	162.53	161.03	168.32	180.65	186.66	186.65	180.63	186.65	180.63	186.65	2099.11
AÑO 5	2027	168.07	150.62	162.53	161.03	168.32	180.65	186.66	186.65	180.63	186.65	180.63	186.65	2099.11
AÑO 6	2028	168.07	150.62	162.53	161.03	168.32	180.65	186.66	186.65	180.63	186.65	180.63	186.65	2099.11
AÑO 7	2029	168.07	150.62	162.53	161.03	168.32	180.65	186.66	186.65	180.63	186.65	180.63	186.65	2099.11
AÑO 8	2030	168.07	150.62	162.53	161.03	168.32	180.65	186.66	186.65	180.63	186.65	180.63	186.65	2099.11
AÑO 9	2031	168.07	150.62	162.53	161.03	168.32	180.65	186.66	186.65	180.63	186.65	180.63	186.65	2099.11
AÑO 10	2032	168.07	150.62	162.53	161.03	168.32	180.65	186.66	186.65	180.63	186.65	180.63	186.65	2099.11
AÑO 11	2033	168.07	150.62	162.53	161.03	168.32	180.65	186.66	186.65	180.63	186.65	180.63	186.65	2099.11
AÑO 12	2034	168.07	150.62	162.53	161.03	168.32	180.65	186.66	186.65	180.63	186.65	180.63	186.65	2099.11
AÑO 13	2035	168.07	150.62	162.53	161.03	168.32	180.65	186.66	186.65	180.63	186.65	180.63	186.65	2099.11
AÑO 14	2036	168.07	150.62	162.53	161.03	168.32	180.65	186.66	186.65	180.63	186.65	180.63	186.65	2099.11
AÑO 15	2037	168.07	150.62	162.53	161.03	168.32	180.65	186.66	186.65	180.63	186.65	180.63	186.65	2099.11
AÑO 16	2038	168.07	150.62	162.53	161.03	168.32	180.65	186.66	186.65	180.63	186.65	180.63	186.65	2099.11
AÑO 17	2039	168.07	150.62	162.53	161.03	168.32	180.65	186.66	186.65	180.63	186.65	180.63	186.65	2099.11
AÑO 18	2040	168.07	150.62	162.53	161.03	168.32	180.65	186.66	186.65	180.63	186.65	180.63	186.65	2099.11
AÑO 19	2041	168.07	150.62	162.53	161.03	168.32	180.65	186.66	186.65	180.63	186.65	180.63	186.65	2099.11
AÑO 20	2042	168.07	150.62	162.53	161.03	168.32	180.65	186.66	186.65	180.63	186.65	180.63	186.65	2099.11
AÑO 21	2043	168.07	150.62	162.53	161.03	168.32	180.65	186.66	186.65	180.63	186.65	180.63	186.65	2099.11

Factor de Carga														
	Año	Ene	Feb	Mar	Abr	May	Jun	Jul	Ago	Sep	Oct	Nov	Dic	PROM
AÑO 1	2023	0.87	0.83	0.84	0.85	0.91	0.9	0.87	0.85	0.9	0.9	0.92	0.87	0.88
AÑO 2	2024	0.87	0.8	0.84	0.85	0.91	0.9	0.87	0.85	0.9	0.9	0.92	0.87	0.88
AÑO 3	2025	0.87	0.83	0.84	0.85	0.91	0.9	0.87	0.85	0.9	0.9	0.92	0.87	0.88
AÑO 4	2026	0.87	0.83	0.84	0.85	0.91	0.9	0.87	0.85	0.9	0.9	0.92	0.87	0.88



## Informe Indicativo de Demanda 2023-2043

AÑO 5	2027	0.87	0.83	0.84	0.85	0.91	0.9	0.87	0.85	0.9	0.9	0.92	0.87	0.88
AÑO 6	2028	0.87	0.8	0.84	0.85	0.91	0.9	0.87	0.85	0.9	0.9	0.92	0.87	0.88
AÑO 7	2029	0.87	0.83	0.84	0.85	0.91	0.9	0.87	0.85	0.9	0.9	0.92	0.87	0.88
AÑO 8	2030	0.87	0.83	0.84	0.85	0.91	0.9	0.87	0.85	0.9	0.9	0.92	0.87	0.88
AÑO 9	2031	0.87	0.83	0.84	0.85	0.91	0.9	0.87	0.85	0.9	0.9	0.92	0.87	0.88
AÑO 10	2032	0.87	0.8	0.84	0.85	0.91	0.9	0.87	0.85	0.9	0.9	0.92	0.87	0.88
AÑO 11	2033	0.87	0.83	0.84	0.85	0.91	0.9	0.87	0.85	0.9	0.9	0.92	0.87	0.88
AÑO 12	2034	0.87	0.83	0.84	0.85	0.91	0.9	0.87	0.85	0.9	0.9	0.92	0.87	0.88
AÑO 13	2035	0.87	0.83	0.84	0.85	0.91	0.9	0.87	0.85	0.9	0.9	0.92	0.87	0.88
AÑO 14	2036	0.87	0.8	0.84	0.85	0.91	0.9	0.87	0.85	0.9	0.9	0.92	0.87	0.88
AÑO 15	2037	0.87	0.83	0.84	0.85	0.91	0.9	0.87	0.85	0.9	0.9	0.92	0.87	0.88
AÑO 16	2038	0.87	0.83	0.84	0.85	0.91	0.9	0.87	0.85	0.9	0.9	0.92	0.87	0.88
AÑO 17	2039	0.87	0.83	0.84	0.85	0.91	0.9	0.87	0.85	0.9	0.9	0.92	0.87	0.88
AÑO 18	2040	0.87	0.8	0.84	0.85	0.91	0.9	0.87	0.85	0.9	0.9	0.92	0.87	0.88
AÑO 19	2041	0.87	0.83	0.84	0.85	0.91	0.9	0.87	0.85	0.9	0.9	0.92	0.87	0.88
AÑO 20	2042	0.87	0.83	0.84	0.85	0.91	0.9	0.87	0.85	0.9	0.9	0.92	0.87	0.88
AÑO 21	2043	0.87	0.83	0.84	0.85	0.91	0.9	0.87	0.85	0.9	0.9	0.92	0.87	0.88

Potencia (MW)														
	Año	Ene	Feb	Mar	Abr	May	Jun	Jul	Ago	Sep	Oct	Nov	Dic	MAX
AÑO 1	2023	0.26	0.27	0.26	0.26	0.25	0.28	0.29	0.3	0.28	0.28	0.27	0.29	0.3
AÑO 2	2024	0.26	0.27	0.26	0.26	0.25	0.28	0.29	0.3	0.28	0.28	0.27	0.29	0.3
AÑO 3	2025	0.26	0.27	0.26	0.26	0.25	0.28	0.29	0.3	0.28	0.28	0.27	0.29	0.3
AÑO 4	2026	0.26	0.27	0.26	0.26	0.25	0.28	0.29	0.3	0.28	0.28	0.27	0.29	0.3
AÑO 5	2027	0.26	0.27	0.26	0.26	0.25	0.28	0.29	0.3	0.28	0.28	0.27	0.29	0.3
AÑO 6	2028	0.26	0.27	0.26	0.26	0.25	0.28	0.29	0.3	0.28	0.28	0.27	0.29	0.3
AÑO 7	2029	0.26	0.27	0.26	0.26	0.25	0.28	0.29	0.3	0.28	0.28	0.27	0.29	0.3
AÑO 8	2030	0.26	0.27	0.26	0.26	0.25	0.28	0.29	0.3	0.28	0.28	0.27	0.29	0.3
AÑO 9	2031	0.26	0.27	0.26	0.26	0.25	0.28	0.29	0.3	0.28	0.28	0.27	0.29	0.3
AÑO 10	2032	0.26	0.27	0.26	0.26	0.25	0.28	0.29	0.3	0.28	0.28	0.27	0.29	0.3
AÑO 11	2033	0.26	0.27	0.26	0.26	0.25	0.28	0.29	0.3	0.28	0.28	0.27	0.29	0.3
AÑO 12	2034	0.26	0.27	0.26	0.26	0.25	0.28	0.29	0.3	0.28	0.28	0.27	0.29	0.3
AÑO 13	2035	0.26	0.27	0.26	0.26	0.25	0.28	0.29	0.3	0.28	0.28	0.27	0.29	0.3



## Informe Indicativo de Demanda 2023-2043

AÑO 14	2036	0.26	0.27	0.26	0.26	0.25	0.28	0.29	0.3	0.28	0.28	0.27	0.29	0.3
AÑO 15	2037	0.26	0.27	0.26	0.26	0.25	0.28	0.29	0.3	0.28	0.28	0.27	0.29	0.3
AÑO 16	2038	0.26	0.27	0.26	0.26	0.25	0.28	0.29	0.3	0.28	0.28	0.27	0.29	0.3
AÑO 17	2039	0.26	0.27	0.26	0.26	0.25	0.28	0.29	0.3	0.28	0.28	0.27	0.29	0.3
AÑO 18	2040	0.26	0.27	0.26	0.26	0.25	0.28	0.29	0.3	0.28	0.28	0.27	0.29	0.3
AÑO 19	2041	0.26	0.27	0.26	0.26	0.25	0.28	0.29	0.3	0.28	0.28	0.27	0.29	0.3
AÑO 20	2042	0.26	0.27	0.26	0.26	0.25	0.28	0.29	0.3	0.28	0.28	0.27	0.29	0.3
AÑO 21	2043	0.26	0.27	0.26	0.26	0.25	0.28	0.29	0.3	0.28	0.28	0.27	0.29	0.3



### **1.512 Información suministrada por SUPER 99 RIO HATO**

Mediante el formulario del Informe Indicativo de Demanda, Super 99 Rio Hato presentó las proyecciones de crecimiento de la demanda, consumo de energía, curvas típicas y demanda máxima, para los siguientes veintiún (21) años.

El CND en cumplimiento de lo establecido en el numeral 5.1.1.5 de las Reglas Comerciales, el CND deberá analizar la coherencia de la información suministrada, pudiendo solicitar aclaraciones, realizar observaciones y requerir justificadamente modificaciones, para establecer la base de datos de demanda a utilizar, procedió a la validación de la información suministrada a través de los siguientes pasos:

Con los datos suministrados por la empresa se realizaron las comparaciones de la información recibida a las cuales no se le encontraron inconsistencias, por lo que la proyección suministrada fue utilizada en la confección del Informe Indicativo de Demandas

En La Tabla 512 se muestran los datos suministrados para el punto de medición Super 99 Rio Hato.





# Informe Indicativo de Demanda 2023-2043

**TABLA #512**  
**DATOS PARA EL INFORME INDICATIVO DE DEMANDA**  
**PROYECTOS - DATOS**  
**PUNTO DE MEDICIÓN: SUPER 99 RIO HATO**  
**PERIODO: 2023-2043**

Energía (MWh)														
	Año	Ene	Feb	Mar	Abr	May	Jun	Jul	Ago	Sep	Oct	Nov	Dic	TOTAL
AÑO 1	2023	158.0	157.0	157.0	164.0	185.0	164.0	164.0	164.0	164.0	164.0	164.0	172.2	1977.2
AÑO 2	2024	158.0	157.0	157.0	164.0	185.0	164.0	164.0	164.0	164.0	164.0	164.0	172.2	1977.2
AÑO 3	2025	158.0	157.0	157.0	164.0	185.0	164.0	164.0	164.0	164.0	164.0	164.0	172.2	1977.2
AÑO 4	2026	158.0	157.0	157.0	164.0	185.0	164.0	164.0	164.0	164.0	164.0	164.0	172.2	1977.2
AÑO 5	2027	158.0	157.0	157.0	164.0	185.0	164.0	164.0	164.0	164.0	164.0	164.0	172.2	1977.2
AÑO 6	2028	158.0	157.0	157.0	164.0	185.0	164.0	164.0	164.0	164.0	164.0	164.0	172.2	1977.2
AÑO 7	2029	158.0	157.0	157.0	164.0	185.0	164.0	164.0	164.0	164.0	164.0	164.0	172.2	1977.2
AÑO 8	2030	158.0	157.0	157.0	164.0	185.0	164.0	164.0	164.0	164.0	164.0	164.0	172.2	1977.2
AÑO 9	2031	158.0	157.0	157.0	164.0	185.0	164.0	164.0	164.0	164.0	164.0	164.0	172.2	1977.2
AÑO 10	2032	158.0	157.0	157.0	164.0	185.0	164.0	164.0	164.0	164.0	164.0	164.0	172.2	1977.2
AÑO 11	2033	158.0	157.0	157.0	164.0	185.0	164.0	164.0	164.0	164.0	164.0	164.0	172.2	1977.2
AÑO 12	2034	158.0	157.0	157.0	164.0	185.0	164.0	164.0	164.0	164.0	164.0	164.0	172.2	1977.2
AÑO 13	2035	158.0	157.0	157.0	164.0	185.0	164.0	164.0	164.0	164.0	164.0	164.0	172.2	1977.2
AÑO 14	2036	158.0	157.0	157.0	164.0	185.0	164.0	164.0	164.0	164.0	164.0	164.0	172.2	1977.2
AÑO 15	2037	158.0	157.0	157.0	164.0	185.0	164.0	164.0	164.0	164.0	164.0	164.0	172.2	1977.2
AÑO 16	2038	158.0	157.0	157.0	164.0	185.0	164.0	164.0	164.0	164.0	164.0	164.0	172.2	1977.2
AÑO 17	2039	158.0	157.0	157.0	164.0	185.0	164.0	164.0	164.0	164.0	164.0	164.0	172.2	1977.2
AÑO 18	2040	158.0	157.0	157.0	164.0	185.0	164.0	164.0	164.0	164.0	164.0	164.0	172.2	1977.2
AÑO 19	2041	158.0	157.0	157.0	164.0	185.0	164.0	164.0	164.0	164.0	164.0	164.0	172.2	1977.2
AÑO 20	2042	158.0	157.0	157.0	164.0	185.0	164.0	164.0	164.0	164.0	164.0	164.0	172.2	1977.2
AÑO 21	2043	158.0	157.0	157.0	164.0	185.0	164.0	164.0	164.0	164.0	164.0	164.0	172.2	1977.2

Factor de Carga														
	Año	Ene	Feb	Mar	Abr	May	Jun	Jul	Ago	Sep	Oct	Nov	Dic	PROM
AÑO 1	2023	0	0	0	0	0	0	0	0	0	0	0	0	0.0
AÑO 2	2024	0	0	0	0	0	0	0	0	0	0	0	0	0.0
AÑO 3	2025	0	0	0	0	0	0	0	0	0	0	0	0	0.0
AÑO 4	2026	0	0	0	0	0	0	0	0	0	0	0	0	0.0



# Informe Indicativo de Demanda 2023-2043

AÑO 5	2027	0	0	0	0	0	0	0	0	0	0	0	0	0.0
AÑO 6	2028	0	0	0	0	0	0	0	0	0	0	0	0	0.0
AÑO 7	2029	0	0	0	0	0	0	0	0	0	0	0	0	0.0
AÑO 8	2030	0	0	0	0	0	0	0	0	0	0	0	0	0.0
AÑO 9	2031	0	0	0	0	0	0	0	0	0	0	0	0	0.0
AÑO 10	2032	0	0	0	0	0	0	0	0	0	0	0	0	0.0
AÑO 11	2033	0	0	0	0	0	0	0	0	0	0	0	0	0.0
AÑO 12	2034	0	0	0	0	0	0	0	0	0	0	0	0	0.0
AÑO 13	2035	0	0	0	0	0	0	0	0	0	0	0	0	0.0
AÑO 14	2036	0	0	0	0	0	0	0	0	0	0	0	0	0.0
AÑO 15	2037	0	0	0	0	0	0	0	0	0	0	0	0	0.0
AÑO 16	2038	0	0	0	0	0	0	0	0	0	0	0	0	0.0
AÑO 17	2039	0	0	0	0	0	0	0	0	0	0	0	0	0.0
AÑO 18	2040	0	0	0	0	0	0	0	0	0	0	0	0	0.0
AÑO 19	2041	0	0	0	0	0	0	0	0	0	0	0	0	0.0
AÑO 20	2042	0	0	0	0	0	0	0	0	0	0	0	0	0.0
AÑO 21	2043	0	0	0	0	0	0	0	0	0	0	0	0	0.0

Potencia (MW)														
	Año	Ene	Feb	Mar	Abr	May	Jun	Jul	Ago	Sep	Oct	Nov	Dic	MAX
AÑO 1	2023	0	0	0	0	0	0	0	0	0	0	0	0	0
AÑO 2	2024	0	0	0	0	0	0	0	0	0	0	0	0	0
AÑO 3	2025	0	0	0	0	0	0	0	0	0	0	0	0	0
AÑO 4	2026	0	0	0	0	0	0	0	0	0	0	0	0	0
AÑO 5	2027	0	0	0	0	0	0	0	0	0	0	0	0	0
AÑO 6	2028	0	0	0	0	0	0	0	0	0	0	0	0	0
AÑO 7	2029	0	0	0	0	0	0	0	0	0	0	0	0	0
AÑO 8	2030	0	0	0	0	0	0	0	0	0	0	0	0	0
AÑO 9	2031	0	0	0	0	0	0	0	0	0	0	0	0	0
AÑO 10	2032	0	0	0	0	0	0	0	0	0	0	0	0	0
AÑO 11	2033	0	0	0	0	0	0	0	0	0	0	0	0	0
AÑO 12	2034	0	0	0	0	0	0	0	0	0	0	0	0	0
AÑO 13	2035	0	0	0	0	0	0	0	0	0	0	0	0	0



## Informe Indicativo de Demanda 2023-2043

AÑO 14	2036	0	0	0	0	0	0	0	0	0	0	0	0	0
AÑO 15	2037	0	0	0	0	0	0	0	0	0	0	0	0	0
AÑO 16	2038	0	0	0	0	0	0	0	0	0	0	0	0	0
AÑO 17	2039	0	0	0	0	0	0	0	0	0	0	0	0	0
AÑO 18	2040	0	0	0	0	0	0	0	0	0	0	0	0	0
AÑO 19	2041	0	0	0	0	0	0	0	0	0	0	0	0	0
AÑO 20	2042	0	0	0	0	0	0	0	0	0	0	0	0	0
AÑO 21	2043	0	0	0	0	0	0	0	0	0	0	0	0	0



### **1.513 Información suministrada por RICAMAR (IRISA)**

Mediante el formulario del Informe Indicativo de Demanda, Ricamar (Irisa) presentó las proyecciones de crecimiento de la demanda, consumo de energía, curvas típicas y demanda máxima, para los siguientes veintiún (21) años.

El CND en cumplimiento de lo establecido en el numeral 5.1.1.5 de las Reglas Comerciales, el CND deberá analizar la coherencia de la información suministrada, pudiendo solicitar aclaraciones, realizar observaciones y requerir justificadamente modificaciones, para establecer la base de datos de demanda a utilizar, procedió a la validación de la información suministrada a través de los siguientes pasos:

Con los datos suministrados por la empresa se realizaron las comparaciones de la información recibida a las cuales no se le encontraron inconsistencias, por lo que la proyección suministrada fue utilizada en la confección del Informe Indicativo de Demandas

En La Tabla 513 se muestran los datos suministrados para el punto de medición Ricamar (Irisa).



# Informe Indicativo de Demanda 2023-2043

**TABLA #513**  
**DATOS PARA EL INFORME INDICATIVO DE DEMANDA**  
**PROYECTOS - DATOS**  
**PUNTO DE MEDICIÓN: RICAMAR (IRISA)**  
**PERIODO: 2023-2043**

Energía (MWh)														
	Año	Ene	Feb	Mar	Abr	May	Jun	Jul	Ago	Sep	Oct	Nov	Dic	TOTAL
AÑO 1	2023	188.59	188.59	188.59	188.59	188.59	188.59	188.59	188.59	188.59	188.59	188.59	188.59	2263.13
AÑO 2	2024	188.59	188.59	188.59	188.59	188.59	188.59	188.59	188.59	188.59	188.59	188.59	188.59	2263.13
AÑO 3	2025	188.59	188.59	188.59	188.59	188.59	188.59	188.59	188.59	188.59	188.59	188.59	188.59	2263.13
AÑO 4	2026	188.59	188.59	188.59	188.59	188.59	188.59	188.59	188.59	188.59	188.59	188.59	188.59	2263.13
AÑO 5	2027	188.59	188.59	188.59	188.59	188.59	188.59	188.59	188.59	188.59	188.59	188.59	188.59	2263.13
AÑO 6	2028	188.59	188.59	188.59	188.59	188.59	188.59	188.59	188.59	188.59	188.59	188.59	188.59	2263.13
AÑO 7	2029	188.59	188.59	188.59	188.59	188.59	188.59	188.59	188.59	188.59	188.59	188.59	188.59	2263.13
AÑO 8	2030	188.59	188.59	188.59	188.59	188.59	188.59	188.59	188.59	188.59	188.59	188.59	188.59	2263.13
AÑO 9	2031	188.59	188.59	188.59	188.59	188.59	188.59	188.59	188.59	188.59	188.59	188.59	188.59	2263.13
AÑO 10	2032	188.59	188.59	188.59	188.59	188.59	188.59	188.59	188.59	188.59	188.59	188.59	188.59	2263.13
AÑO 11	2033	188.59	188.59	188.59	188.59	188.59	188.59	188.59	188.59	188.59	188.59	188.59	188.59	2263.13
AÑO 12	2034	188.59	188.59	188.59	188.59	188.59	188.59	188.59	188.59	188.59	188.59	188.59	188.59	2263.13
AÑO 13	2035	188.59	188.59	188.59	188.59	188.59	188.59	188.59	188.59	188.59	188.59	188.59	188.59	2263.13
AÑO 14	2036	188.59	188.59	188.59	188.59	188.59	188.59	188.59	188.59	188.59	188.59	188.59	188.59	2263.13
AÑO 15	2037	188.59	188.59	188.59	188.59	188.59	188.59	188.59	188.59	188.59	188.59	188.59	188.59	2263.13
AÑO 16	2038	188.59	188.59	188.59	188.59	188.59	188.59	188.59	188.59	188.59	188.59	188.59	188.59	2263.13
AÑO 17	2039	188.59	188.59	188.59	188.59	188.59	188.59	188.59	188.59	188.59	188.59	188.59	188.59	2263.13
AÑO 18	2040	188.59	188.59	188.59	188.59	188.59	188.59	188.59	188.59	188.59	188.59	188.59	188.59	2263.13
AÑO 19	2041	188.59	188.59	188.59	188.59	188.59	188.59	188.59	188.59	188.59	188.59	188.59	188.59	2263.13
AÑO 20	2042	188.59	188.59	188.59	188.59	188.59	188.59	188.59	188.59	188.59	188.59	188.59	188.59	2263.13
AÑO 21	2043	188.59	188.59	188.59	188.59	188.59	188.59	188.59	188.59	188.59	188.59	188.59	188.59	2263.13

Factor de Carga														
	Año	Ene	Feb	Mar	Abr	May	Jun	Jul	Ago	Sep	Oct	Nov	Dic	PROM
AÑO 1	2023	0	0	0	0	0	0	0	0	0	0	0	0	0.0
AÑO 2	2024	0	0	0	0	0	0	0	0	0	0	0	0	0.0
AÑO 3	2025	0	0	0	0	0	0	0	0	0	0	0	0	0.0
AÑO 4	2026	0	0	0	0	0	0	0	0	0	0	0	0	0.0



## Informe Indicativo de Demanda 2023-2043

AÑO 5	2027	0	0	0	0	0	0	0	0	0	0	0	0	0.0
AÑO 6	2028	0	0	0	0	0	0	0	0	0	0	0	0	0.0
AÑO 7	2029	0	0	0	0	0	0	0	0	0	0	0	0	0.0
AÑO 8	2030	0	0	0	0	0	0	0	0	0	0	0	0	0.0
AÑO 9	2031	0	0	0	0	0	0	0	0	0	0	0	0	0.0
AÑO 10	2032	0	0	0	0	0	0	0	0	0	0	0	0	0.0
AÑO 11	2033	0	0	0	0	0	0	0	0	0	0	0	0	0.0
AÑO 12	2034	0	0	0	0	0	0	0	0	0	0	0	0	0.0
AÑO 13	2035	0	0	0	0	0	0	0	0	0	0	0	0	0.0
AÑO 14	2036	0	0	0	0	0	0	0	0	0	0	0	0	0.0
AÑO 15	2037	0	0	0	0	0	0	0	0	0	0	0	0	0.0
AÑO 16	2038	0	0	0	0	0	0	0	0	0	0	0	0	0.0
AÑO 17	2039	0	0	0	0	0	0	0	0	0	0	0	0	0.0
AÑO 18	2040	0	0	0	0	0	0	0	0	0	0	0	0	0.0
AÑO 19	2041	0	0	0	0	0	0	0	0	0	0	0	0	0.0
AÑO 20	2042	0	0	0	0	0	0	0	0	0	0	0	0	0.0
AÑO 21	2043	0	0	0	0	0	0	0	0	0	0	0	0	0.0

Potencia (MW)														
	Año	Ene	Feb	Mar	Abr	May	Jun	Jul	Ago	Sep	Oct	Nov	Dic	MAX
AÑO 1	2023	0	0	0	0	0	0	0	0	0	0	0	0	0
AÑO 2	2024	0	0	0	0	0	0	0	0	0	0	0	0	0
AÑO 3	2025	0	0	0	0	0	0	0	0	0	0	0	0	0
AÑO 4	2026	0	0	0	0	0	0	0	0	0	0	0	0	0
AÑO 5	2027	0	0	0	0	0	0	0	0	0	0	0	0	0
AÑO 6	2028	0	0	0	0	0	0	0	0	0	0	0	0	0
AÑO 7	2029	0	0	0	0	0	0	0	0	0	0	0	0	0
AÑO 8	2030	0	0	0	0	0	0	0	0	0	0	0	0	0
AÑO 9	2031	0	0	0	0	0	0	0	0	0	0	0	0	0
AÑO 10	2032	0	0	0	0	0	0	0	0	0	0	0	0	0
AÑO 11	2033	0	0	0	0	0	0	0	0	0	0	0	0	0
AÑO 12	2034	0	0	0	0	0	0	0	0	0	0	0	0	0
AÑO 13	2035	0	0	0	0	0	0	0	0	0	0	0	0	0



## Informe Indicativo de Demanda 2023-2043

AÑO 14	2036	0	0	0	0	0	0	0	0	0	0	0	0	0
AÑO 15	2037	0	0	0	0	0	0	0	0	0	0	0	0	0
AÑO 16	2038	0	0	0	0	0	0	0	0	0	0	0	0	0
AÑO 17	2039	0	0	0	0	0	0	0	0	0	0	0	0	0
AÑO 18	2040	0	0	0	0	0	0	0	0	0	0	0	0	0
AÑO 19	2041	0	0	0	0	0	0	0	0	0	0	0	0	0
AÑO 20	2042	0	0	0	0	0	0	0	0	0	0	0	0	0
AÑO 21	2043	0	0	0	0	0	0	0	0	0	0	0	0	0



### **1.514 Información suministrada por SUPER 99 SABANITAS**

Mediante el formulario del Informe Indicativo de Demanda, Super 99 Sabanitas presentó las proyecciones de crecimiento de la demanda, consumo de energía, curvas típicas y demanda máxima, para los siguientes veintiún (21) años.

El CND en cumplimiento de lo establecido en el numeral 5.1.1.5 de las Reglas Comerciales, el CND deberá analizar la coherencia de la información suministrada, pudiendo solicitar aclaraciones, realizar observaciones y requerir justificadamente modificaciones, para establecer la base de datos de demanda a utilizar, procedió a la validación de la información suministrada a través de los siguientes pasos:

Con los datos suministrados por la empresa se realizaron las comparaciones de la información recibida a las cuales no se le encontraron inconsistencias, por lo que la proyección suministrada fue utilizada en la confección del Informe Indicativo de Demandas

En La Tabla 514 se muestran los datos suministrados para el punto de medición Super 99 Sabanitas.





# Informe Indicativo de Demanda 2023-2043

**TABLA #514**  
**DATOS PARA EL INFORME INDICATIVO DE DEMANDA**  
**PROYECTOS - DATOS**  
**PUNTO DE MEDICIÓN: SUPER 99 SABANITAS**  
**PERIODO: 2023-2043**

Energía (MWh)														
	Año	Ene	Feb	Mar	Abr	May	Jun	Jul	Ago	Sep	Oct	Nov	Dic	TOTAL
AÑO 1	2023	130.87	130.87	130.87	130.87	130.87	130.87	130.87	130.87	130.87	130.87	130.87	130.87	1570.39
AÑO 2	2024	130.87	130.87	130.87	130.87	130.87	130.87	130.87	130.87	130.87	130.87	130.87	130.87	1570.39
AÑO 3	2025	130.87	130.87	130.87	130.87	130.87	130.87	130.87	130.87	130.87	130.87	130.87	130.87	1570.39
AÑO 4	2026	130.87	130.87	130.87	130.87	130.87	130.87	130.87	130.87	130.87	130.87	130.87	130.87	1570.39
AÑO 5	2027	130.87	130.87	130.87	130.87	130.87	130.87	130.87	130.87	130.87	130.87	130.87	130.87	1570.39
AÑO 6	2028	130.87	130.87	130.87	130.87	130.87	130.87	130.87	130.87	130.87	130.87	130.87	130.87	1570.39
AÑO 7	2029	130.87	130.87	130.87	130.87	130.87	130.87	130.87	130.87	130.87	130.87	130.87	130.87	1570.39
AÑO 8	2030	130.87	130.87	130.87	130.87	130.87	130.87	130.87	130.87	130.87	130.87	130.87	130.87	1570.39
AÑO 9	2031	130.87	130.87	130.87	130.87	130.87	130.87	130.87	130.87	130.87	130.87	130.87	130.87	1570.39
AÑO 10	2032	130.87	130.87	130.87	130.87	130.87	130.87	130.87	130.87	130.87	130.87	130.87	130.87	1570.39
AÑO 11	2033	130.87	130.87	130.87	130.87	130.87	130.87	130.87	130.87	130.87	130.87	130.87	130.87	1570.39
AÑO 12	2034	130.87	130.87	130.87	130.87	130.87	130.87	130.87	130.87	130.87	130.87	130.87	130.87	1570.39
AÑO 13	2035	130.87	130.87	130.87	130.87	130.87	130.87	130.87	130.87	130.87	130.87	130.87	130.87	1570.39
AÑO 14	2036	130.87	130.87	130.87	130.87	130.87	130.87	130.87	130.87	130.87	130.87	130.87	130.87	1570.39
AÑO 15	2037	130.87	130.87	130.87	130.87	130.87	130.87	130.87	130.87	130.87	130.87	130.87	130.87	1570.39
AÑO 16	2038	130.87	130.87	130.87	130.87	130.87	130.87	130.87	130.87	130.87	130.87	130.87	130.87	1570.39
AÑO 17	2039	130.87	130.87	130.87	130.87	130.87	130.87	130.87	130.87	130.87	130.87	130.87	130.87	1570.39
AÑO 18	2040	130.87	130.87	130.87	130.87	130.87	130.87	130.87	130.87	130.87	130.87	130.87	130.87	1570.39
AÑO 19	2041	130.87	130.87	130.87	130.87	130.87	130.87	130.87	130.87	130.87	130.87	130.87	130.87	1570.39
AÑO 20	2042	130.87	130.87	130.87	130.87	130.87	130.87	130.87	130.87	130.87	130.87	130.87	130.87	1570.39
AÑO 21	2043	130.87	130.87	130.87	130.87	130.87	130.87	130.87	130.87	130.87	130.87	130.87	130.87	1570.39

Factor de Carga														
	Año	Ene	Feb	Mar	Abr	May	Jun	Jul	Ago	Sep	Oct	Nov	Dic	PROM
AÑO 1	2023	0	0	0	0	0	0	0	0	0	0	0	0	0.0
AÑO 2	2024	0	0	0	0	0	0	0	0	0	0	0	0	0.0
AÑO 3	2025	0	0	0	0	0	0	0	0	0	0	0	0	0.0
AÑO 4	2026	0	0	0	0	0	0	0	0	0	0	0	0	0.0



# Informe Indicativo de Demanda 2023-2043

AÑO 5	2027	0	0	0	0	0	0	0	0	0	0	0	0	0.0
AÑO 6	2028	0	0	0	0	0	0	0	0	0	0	0	0	0.0
AÑO 7	2029	0	0	0	0	0	0	0	0	0	0	0	0	0.0
AÑO 8	2030	0	0	0	0	0	0	0	0	0	0	0	0	0.0
AÑO 9	2031	0	0	0	0	0	0	0	0	0	0	0	0	0.0
AÑO 10	2032	0	0	0	0	0	0	0	0	0	0	0	0	0.0
AÑO 11	2033	0	0	0	0	0	0	0	0	0	0	0	0	0.0
AÑO 12	2034	0	0	0	0	0	0	0	0	0	0	0	0	0.0
AÑO 13	2035	0	0	0	0	0	0	0	0	0	0	0	0	0.0
AÑO 14	2036	0	0	0	0	0	0	0	0	0	0	0	0	0.0
AÑO 15	2037	0	0	0	0	0	0	0	0	0	0	0	0	0.0
AÑO 16	2038	0	0	0	0	0	0	0	0	0	0	0	0	0.0
AÑO 17	2039	0	0	0	0	0	0	0	0	0	0	0	0	0.0
AÑO 18	2040	0	0	0	0	0	0	0	0	0	0	0	0	0.0
AÑO 19	2041	0	0	0	0	0	0	0	0	0	0	0	0	0.0
AÑO 20	2042	0	0	0	0	0	0	0	0	0	0	0	0	0.0
AÑO 21	2043	0	0	0	0	0	0	0	0	0	0	0	0	0.0

Potencia (MW)														
	Año	Ene	Feb	Mar	Abr	May	Jun	Jul	Ago	Sep	Oct	Nov	Dic	MAX
AÑO 1	2023	0	0	0	0	0	0	0	0	0	0	0	0	0
AÑO 2	2024	0	0	0	0	0	0	0	0	0	0	0	0	0
AÑO 3	2025	0	0	0	0	0	0	0	0	0	0	0	0	0
AÑO 4	2026	0	0	0	0	0	0	0	0	0	0	0	0	0
AÑO 5	2027	0	0	0	0	0	0	0	0	0	0	0	0	0
AÑO 6	2028	0	0	0	0	0	0	0	0	0	0	0	0	0
AÑO 7	2029	0	0	0	0	0	0	0	0	0	0	0	0	0
AÑO 8	2030	0	0	0	0	0	0	0	0	0	0	0	0	0
AÑO 9	2031	0	0	0	0	0	0	0	0	0	0	0	0	0
AÑO 10	2032	0	0	0	0	0	0	0	0	0	0	0	0	0
AÑO 11	2033	0	0	0	0	0	0	0	0	0	0	0	0	0
AÑO 12	2034	0	0	0	0	0	0	0	0	0	0	0	0	0
AÑO 13	2035	0	0	0	0	0	0	0	0	0	0	0	0	0



## Informe Indicativo de Demanda 2023-2043

AÑO 14	2036	0	0	0	0	0	0	0	0	0	0	0	0	0
AÑO 15	2037	0	0	0	0	0	0	0	0	0	0	0	0	0
AÑO 16	2038	0	0	0	0	0	0	0	0	0	0	0	0	0
AÑO 17	2039	0	0	0	0	0	0	0	0	0	0	0	0	0
AÑO 18	2040	0	0	0	0	0	0	0	0	0	0	0	0	0
AÑO 19	2041	0	0	0	0	0	0	0	0	0	0	0	0	0
AÑO 20	2042	0	0	0	0	0	0	0	0	0	0	0	0	0
AÑO 21	2043	0	0	0	0	0	0	0	0	0	0	0	0	0



### **1.515 Información suministrada por SUPER 99 SAN FRANCISCO**

Mediante el formulario del Informe Indicativo de Demanda, Super 99 San Francisco presentó las proyecciones de crecimiento de la demanda, consumo de energía, curvas típicas y demanda máxima, para los siguientes veintiún (21) años.

El CND en cumplimiento de lo establecido en el numeral 5.1.1.5 de las Reglas Comerciales, el CND deberá analizar la coherencia de la información suministrada, pudiendo solicitar aclaraciones, realizar observaciones y requerir justificadamente modificaciones, para establecer la base de datos de demanda a utilizar, procedió a la validación de la información suministrada a través de los siguientes pasos:

Con los datos suministrados por la empresa se realizaron las comparaciones de la información recibida a las cuales no se le encontraron inconsistencias, por lo que la proyección suministrada fue utilizada en la confección del Informe Indicativo de Demandas

En La Tabla 515 se muestran los datos suministrados para el punto de medición Super 99 San Francisco.



# Informe Indicativo de Demanda 2023-2043

**TABLA #515**  
**DATOS PARA EL INFORME INDICATIVO DE DEMANDA**  
**PROYECTOS - DATOS**  
**PUNTO DE MEDICIÓN: SUPER 99 SAN FRANCISCO**  
**PERIODO: 2023-2043**

Energía (MWh)														
	Año	Ene	Feb	Mar	Abr	May	Jun	Jul	Ago	Sep	Oct	Nov	Dic	TOTAL
AÑO 1	2023	127.47	122.93	135.54	135.4	138.75	149.19	154.17	154.16	149.19	154.16	149.19	154.16	1724.31
AÑO 2	2024	127.47	122.93	135.54	135.4	138.75	149.19	154.17	154.16	149.19	154.16	149.19	154.16	1724.31
AÑO 3	2025	127.47	122.93	135.54	135.4	138.75	149.19	154.17	154.16	149.19	154.16	149.19	154.16	1724.31
AÑO 4	2026	127.47	122.93	135.54	135.4	138.75	149.19	154.17	154.16	149.19	154.16	149.19	154.16	1724.31
AÑO 5	2027	127.47	122.93	135.54	135.4	138.75	149.19	154.17	154.16	149.19	154.16	149.19	154.16	1724.31
AÑO 6	2028	127.47	122.93	135.54	135.4	138.75	149.19	154.17	154.16	149.19	154.16	149.19	154.16	1724.31
AÑO 7	2029	127.47	122.93	135.54	135.4	138.75	149.19	154.17	154.16	149.19	154.16	149.19	154.16	1724.31
AÑO 8	2030	127.47	122.93	135.54	135.4	138.75	149.19	154.17	154.16	149.19	154.16	149.19	154.16	1724.31
AÑO 9	2031	127.47	122.93	135.54	135.4	138.75	149.19	154.17	154.16	149.19	154.16	149.19	154.16	1724.31
AÑO 10	2032	127.47	122.93	135.54	135.4	138.75	149.19	154.17	154.16	149.19	154.16	149.19	154.16	1724.31
AÑO 11	2033	127.47	122.93	135.54	135.4	138.75	149.19	154.17	154.16	149.19	154.16	149.19	154.16	1724.31
AÑO 12	2034	127.47	122.93	135.54	135.4	138.75	149.19	154.17	154.16	149.19	154.16	149.19	154.16	1724.31
AÑO 13	2035	127.47	122.93	135.54	135.4	138.75	149.19	154.17	154.16	149.19	154.16	149.19	154.16	1724.31
AÑO 14	2036	127.47	122.93	135.54	135.4	138.75	149.19	154.17	154.16	149.19	154.16	149.19	154.16	1724.31
AÑO 15	2037	127.47	122.93	135.54	135.4	138.75	149.19	154.17	154.16	149.19	154.16	149.19	154.16	1724.31
AÑO 16	2038	127.47	122.93	135.54	135.4	138.75	149.19	154.17	154.16	149.19	154.16	149.19	154.16	1724.31
AÑO 17	2039	127.47	122.93	135.54	135.4	138.75	149.19	154.17	154.16	149.19	154.16	149.19	154.16	1724.31
AÑO 18	2040	127.47	122.93	135.54	135.4	138.75	149.19	154.17	154.16	149.19	154.16	149.19	154.16	1724.31
AÑO 19	2041	127.47	122.93	135.54	135.4	138.75	149.19	154.17	154.16	149.19	154.16	149.19	154.16	1724.31
AÑO 20	2042	127.47	122.93	135.54	135.4	138.75	149.19	154.17	154.16	149.19	154.16	149.19	154.16	1724.31
AÑO 21	2043	127.47	122.93	135.54	135.4	138.75	149.19	154.17	154.16	149.19	154.16	149.19	154.16	1724.31

Factor de Carga														
	Año	Ene	Feb	Mar	Abr	May	Jun	Jul	Ago	Sep	Oct	Nov	Dic	PROM
AÑO 1	2023	0.82	0.76	0.76	0.78	0.78	0.94	0.89	0.87	0.87	0.84	0.95	0.92	0.85
AÑO 2	2024	0.82	0.74	0.76	0.78	0.78	0.94	0.89	0.87	0.87	0.84	0.95	0.92	0.85
AÑO 3	2025	0.82	0.76	0.76	0.78	0.78	0.94	0.89	0.87	0.87	0.84	0.95	0.92	0.85
AÑO 4	2026	0.82	0.76	0.76	0.78	0.78	0.94	0.89	0.87	0.87	0.84	0.95	0.92	0.85



## Informe Indicativo de Demanda 2023-2043

AÑO 5	2027	0.82	0.76	0.76	0.78	0.78	0.94	0.89	0.87	0.87	0.84	0.95	0.92	0.85
AÑO 6	2028	0.82	0.74	0.76	0.78	0.78	0.94	0.89	0.87	0.87	0.84	0.95	0.92	0.85
AÑO 7	2029	0.82	0.76	0.76	0.78	0.78	0.94	0.89	0.87	0.87	0.84	0.95	0.92	0.85
AÑO 8	2030	0.82	0.76	0.76	0.78	0.78	0.94	0.89	0.87	0.87	0.84	0.95	0.92	0.85
AÑO 9	2031	0.82	0.76	0.76	0.78	0.78	0.94	0.89	0.87	0.87	0.84	0.95	0.92	0.85
AÑO 10	2032	0.82	0.74	0.76	0.78	0.78	0.94	0.89	0.87	0.87	0.84	0.95	0.92	0.85
AÑO 11	2033	0.82	0.76	0.76	0.78	0.78	0.94	0.89	0.87	0.87	0.84	0.95	0.92	0.85
AÑO 12	2034	0.82	0.76	0.76	0.78	0.78	0.94	0.89	0.87	0.87	0.84	0.95	0.92	0.85
AÑO 13	2035	0.82	0.76	0.76	0.78	0.78	0.94	0.89	0.87	0.87	0.84	0.95	0.92	0.85
AÑO 14	2036	0.82	0.74	0.76	0.78	0.78	0.94	0.89	0.87	0.87	0.84	0.95	0.92	0.85
AÑO 15	2037	0.82	0.76	0.76	0.78	0.78	0.94	0.89	0.87	0.87	0.84	0.95	0.92	0.85
AÑO 16	2038	0.82	0.76	0.76	0.78	0.78	0.94	0.89	0.87	0.87	0.84	0.95	0.92	0.85
AÑO 17	2039	0.82	0.76	0.76	0.78	0.78	0.94	0.89	0.87	0.87	0.84	0.95	0.92	0.85
AÑO 18	2040	0.82	0.74	0.76	0.78	0.78	0.94	0.89	0.87	0.87	0.84	0.95	0.92	0.85
AÑO 19	2041	0.82	0.76	0.76	0.78	0.78	0.94	0.89	0.87	0.87	0.84	0.95	0.92	0.85
AÑO 20	2042	0.82	0.76	0.76	0.78	0.78	0.94	0.89	0.87	0.87	0.84	0.95	0.92	0.85
AÑO 21	2043	0.82	0.76	0.76	0.78	0.78	0.94	0.89	0.87	0.87	0.84	0.95	0.92	0.85

Potencia (MW)														
	Año	Ene	Feb	Mar	Abr	May	Jun	Jul	Ago	Sep	Oct	Nov	Dic	MAX
AÑO 1	2023	0.21	0.24	0.24	0.24	0.24	0.22	0.23	0.24	0.24	0.25	0.22	0.23	0.25
AÑO 2	2024	0.21	0.24	0.24	0.24	0.24	0.22	0.23	0.24	0.24	0.25	0.22	0.23	0.25
AÑO 3	2025	0.21	0.24	0.24	0.24	0.24	0.22	0.23	0.24	0.24	0.25	0.22	0.23	0.25
AÑO 4	2026	0.21	0.24	0.24	0.24	0.24	0.22	0.23	0.24	0.24	0.25	0.22	0.23	0.25
AÑO 5	2027	0.21	0.24	0.24	0.24	0.24	0.22	0.23	0.24	0.24	0.25	0.22	0.23	0.25
AÑO 6	2028	0.21	0.24	0.24	0.24	0.24	0.22	0.23	0.24	0.24	0.25	0.22	0.23	0.25
AÑO 7	2029	0.21	0.24	0.24	0.24	0.24	0.22	0.23	0.24	0.24	0.25	0.22	0.23	0.25
AÑO 8	2030	0.21	0.24	0.24	0.24	0.24	0.22	0.23	0.24	0.24	0.25	0.22	0.23	0.25
AÑO 9	2031	0.21	0.24	0.24	0.24	0.24	0.22	0.23	0.24	0.24	0.25	0.22	0.23	0.25
AÑO 10	2032	0.21	0.24	0.24	0.24	0.24	0.22	0.23	0.24	0.24	0.25	0.22	0.23	0.25
AÑO 11	2033	0.21	0.24	0.24	0.24	0.24	0.22	0.23	0.24	0.24	0.25	0.22	0.23	0.25
AÑO 12	2034	0.21	0.24	0.24	0.24	0.24	0.22	0.23	0.24	0.24	0.25	0.22	0.23	0.25
AÑO 13	2035	0.21	0.24	0.24	0.24	0.24	0.22	0.23	0.24	0.24	0.25	0.22	0.23	0.25



## Informe Indicativo de Demanda 2023-2043

AÑO 14	2036	0.21	0.24	0.24	0.24	0.24	0.22	0.23	0.24	0.24	0.25	0.22	0.23	0.25
AÑO 15	2037	0.21	0.24	0.24	0.24	0.24	0.22	0.23	0.24	0.24	0.25	0.22	0.23	0.25
AÑO 16	2038	0.21	0.24	0.24	0.24	0.24	0.22	0.23	0.24	0.24	0.25	0.22	0.23	0.25
AÑO 17	2039	0.21	0.24	0.24	0.24	0.24	0.22	0.23	0.24	0.24	0.25	0.22	0.23	0.25
AÑO 18	2040	0.21	0.24	0.24	0.24	0.24	0.22	0.23	0.24	0.24	0.25	0.22	0.23	0.25
AÑO 19	2041	0.21	0.24	0.24	0.24	0.24	0.22	0.23	0.24	0.24	0.25	0.22	0.23	0.25
AÑO 20	2042	0.21	0.24	0.24	0.24	0.24	0.22	0.23	0.24	0.24	0.25	0.22	0.23	0.25
AÑO 21	2043	0.21	0.24	0.24	0.24	0.24	0.22	0.23	0.24	0.24	0.25	0.22	0.23	0.25



### **1.516 Información suministrada por SUPER 99 SANTIAGO**

Mediante el formulario del Informe Indicativo de Demanda, Super 99 Santiago presentó las proyecciones de crecimiento de la demanda, consumo de energía, curvas típicas y demanda máxima, para los siguientes veintiún (21) años.

El CND en cumplimiento de lo establecido en el numeral 5.1.1.5 de las Reglas Comerciales, el CND deberá analizar la coherencia de la información suministrada, pudiendo solicitar aclaraciones, realizar observaciones y requerir justificadamente modificaciones, para establecer la base de datos de demanda a utilizar, procedió a la validación de la información suministrada a través de los siguientes pasos:

Con los datos suministrados por la empresa se realizaron las comparaciones de la información recibida a las cuales no se le encontraron inconsistencias, por lo que la proyección suministrada fue utilizada en la confección del Informe Indicativo de Demandas

En La Tabla 516 se muestran los datos suministrados para el punto de medición Super 99 Santiago.





# Informe Indicativo de Demanda 2023-2043

TABLA #516  
DATOS PARA EL INFORME INDICATIVO DE DEMANDA  
PROYECTOS - DATOS  
PUNTO DE MEDICIÓN: SUPER 99 SANTIAGO  
PERIODO: 2023-2043

Energía (MWh)														
	Año	Ene	Feb	Mar	Abr	May	Jun	Jul	Ago	Sep	Oct	Nov	Dic	TOTAL
AÑO 1	2023	133.21	121.88	138.19	128.76	132.52	158.08	163.32	163.32	158.05	163.32	158.05	163.32	1782.01
AÑO 2	2024	133.21	121.88	138.19	128.76	132.52	158.08	163.32	163.32	158.05	163.32	158.05	163.32	1782.01
AÑO 3	2025	133.21	121.88	138.19	128.76	132.52	158.08	163.32	163.32	158.05	163.32	158.05	163.32	1782.01
AÑO 4	2026	133.21	121.88	138.19	128.76	132.52	158.08	163.32	163.32	158.05	163.32	158.05	163.32	1782.01
AÑO 5	2027	133.21	121.88	138.19	128.76	132.52	158.08	163.32	163.32	158.05	163.32	158.05	163.32	1782.01
AÑO 6	2028	133.21	121.88	138.19	128.76	132.52	158.08	163.32	163.32	158.05	163.32	158.05	163.32	1782.01
AÑO 7	2029	133.21	121.88	138.19	128.76	132.52	158.08	163.32	163.32	158.05	163.32	158.05	163.32	1782.01
AÑO 8	2030	133.21	121.88	138.19	128.76	132.52	158.08	163.32	163.32	158.05	163.32	158.05	163.32	1782.01
AÑO 9	2031	133.21	121.88	138.19	128.76	132.52	158.08	163.32	163.32	158.05	163.32	158.05	163.32	1782.01
AÑO 10	2032	133.21	121.88	138.19	128.76	132.52	158.08	163.32	163.32	158.05	163.32	158.05	163.32	1782.01
AÑO 11	2033	133.21	121.88	138.19	128.76	132.52	158.08	163.32	163.32	158.05	163.32	158.05	163.32	1782.01
AÑO 12	2034	133.21	121.88	138.19	128.76	132.52	158.08	163.32	163.32	158.05	163.32	158.05	163.32	1782.01
AÑO 13	2035	133.21	121.88	138.19	128.76	132.52	158.08	163.32	163.32	158.05	163.32	158.05	163.32	1782.01
AÑO 14	2036	133.21	121.88	138.19	128.76	132.52	158.08	163.32	163.32	158.05	163.32	158.05	163.32	1782.01
AÑO 15	2037	133.21	121.88	138.19	128.76	132.52	158.08	163.32	163.32	158.05	163.32	158.05	163.32	1782.01
AÑO 16	2038	133.21	121.88	138.19	128.76	132.52	158.08	163.32	163.32	158.05	163.32	158.05	163.32	1782.01
AÑO 17	2039	133.21	121.88	138.19	128.76	132.52	158.08	163.32	163.32	158.05	163.32	158.05	163.32	1782.01
AÑO 18	2040	133.21	121.88	138.19	128.76	132.52	158.08	163.32	163.32	158.05	163.32	158.05	163.32	1782.01
AÑO 19	2041	133.21	121.88	138.19	128.76	132.52	158.08	163.32	163.32	158.05	163.32	158.05	163.32	1782.01
AÑO 20	2042	133.21	121.88	138.19	128.76	132.52	158.08	163.32	163.32	158.05	163.32	158.05	163.32	1782.01
AÑO 21	2043	133.21	121.88	138.19	128.76	132.52	158.08	163.32	163.32	158.05	163.32	158.05	163.32	1782.01

Factor de Carga														
	Año	Ene	Feb	Mar	Abr	May	Jun	Jul	Ago	Sep	Oct	Nov	Dic	PROM
AÑO 1	2023	0.75	0.79	0.71	0.72	0.8	0.88	0.95	0.88	0.85	0.91	0.88	0.98	0.84
AÑO 2	2024	0.75	0.76	0.71	0.72	0.8	0.88	0.95	0.88	0.85	0.91	0.88	0.98	0.84
AÑO 3	2025	0.75	0.79	0.71	0.72	0.8	0.88	0.95	0.88	0.85	0.91	0.88	0.98	0.84
AÑO 4	2026	0.75	0.79	0.71	0.72	0.8	0.88	0.95	0.88	0.85	0.91	0.88	0.98	0.84



## Informe Indicativo de Demanda 2023-2043

AÑO 5	2027	0.75	0.79	0.71	0.72	0.8	0.88	0.95	0.88	0.85	0.91	0.88	0.98	0.84
AÑO 6	2028	0.75	0.76	0.71	0.72	0.8	0.88	0.95	0.88	0.85	0.91	0.88	0.98	0.84
AÑO 7	2029	0.75	0.79	0.71	0.72	0.8	0.88	0.95	0.88	0.85	0.91	0.88	0.98	0.84
AÑO 8	2030	0.75	0.79	0.71	0.72	0.8	0.88	0.95	0.88	0.85	0.91	0.88	0.98	0.84
AÑO 9	2031	0.75	0.79	0.71	0.72	0.8	0.88	0.95	0.88	0.85	0.91	0.88	0.98	0.84
AÑO 10	2032	0.75	0.76	0.71	0.72	0.8	0.88	0.95	0.88	0.85	0.91	0.88	0.98	0.84
AÑO 11	2033	0.75	0.79	0.71	0.72	0.8	0.88	0.95	0.88	0.85	0.91	0.88	0.98	0.84
AÑO 12	2034	0.75	0.79	0.71	0.72	0.8	0.88	0.95	0.88	0.85	0.91	0.88	0.98	0.84
AÑO 13	2035	0.75	0.79	0.71	0.72	0.8	0.88	0.95	0.88	0.85	0.91	0.88	0.98	0.84
AÑO 14	2036	0.75	0.76	0.71	0.72	0.8	0.88	0.95	0.88	0.85	0.91	0.88	0.98	0.84
AÑO 15	2037	0.75	0.79	0.71	0.72	0.8	0.88	0.95	0.88	0.85	0.91	0.88	0.98	0.84
AÑO 16	2038	0.75	0.79	0.71	0.72	0.8	0.88	0.95	0.88	0.85	0.91	0.88	0.98	0.84
AÑO 17	2039	0.75	0.79	0.71	0.72	0.8	0.88	0.95	0.88	0.85	0.91	0.88	0.98	0.84
AÑO 18	2040	0.75	0.76	0.71	0.72	0.8	0.88	0.95	0.88	0.85	0.91	0.88	0.98	0.84
AÑO 19	2041	0.75	0.79	0.71	0.72	0.8	0.88	0.95	0.88	0.85	0.91	0.88	0.98	0.84
AÑO 20	2042	0.75	0.79	0.71	0.72	0.8	0.88	0.95	0.88	0.85	0.91	0.88	0.98	0.84
AÑO 21	2043	0.75	0.79	0.71	0.72	0.8	0.88	0.95	0.88	0.85	0.91	0.88	0.98	0.84

Potencia (MW)														
	Año	Ene	Feb	Mar	Abr	May	Jun	Jul	Ago	Sep	Oct	Nov	Dic	MAX
AÑO 1	2023	0.24	0.23	0.26	0.25	0.22	0.25	0.23	0.25	0.26	0.24	0.25	0.22	0.26
AÑO 2	2024	0.24	0.23	0.26	0.25	0.22	0.25	0.23	0.25	0.26	0.24	0.25	0.22	0.26
AÑO 3	2025	0.24	0.23	0.26	0.25	0.22	0.25	0.23	0.25	0.26	0.24	0.25	0.22	0.26
AÑO 4	2026	0.24	0.23	0.26	0.25	0.22	0.25	0.23	0.25	0.26	0.24	0.25	0.22	0.26
AÑO 5	2027	0.24	0.23	0.26	0.25	0.22	0.25	0.23	0.25	0.26	0.24	0.25	0.22	0.26
AÑO 6	2028	0.24	0.23	0.26	0.25	0.22	0.25	0.23	0.25	0.26	0.24	0.25	0.22	0.26
AÑO 7	2029	0.24	0.23	0.26	0.25	0.22	0.25	0.23	0.25	0.26	0.24	0.25	0.22	0.26
AÑO 8	2030	0.24	0.23	0.26	0.25	0.22	0.25	0.23	0.25	0.26	0.24	0.25	0.22	0.26
AÑO 9	2031	0.24	0.23	0.26	0.25	0.22	0.25	0.23	0.25	0.26	0.24	0.25	0.22	0.26
AÑO 10	2032	0.24	0.23	0.26	0.25	0.22	0.25	0.23	0.25	0.26	0.24	0.25	0.22	0.26
AÑO 11	2033	0.24	0.23	0.26	0.25	0.22	0.25	0.23	0.25	0.26	0.24	0.25	0.22	0.26
AÑO 12	2034	0.24	0.23	0.26	0.25	0.22	0.25	0.23	0.25	0.26	0.24	0.25	0.22	0.26
AÑO 13	2035	0.24	0.23	0.26	0.25	0.22	0.25	0.23	0.25	0.26	0.24	0.25	0.22	0.26



## Informe Indicativo de Demanda 2023-2043

AÑO 14	2036	0.24	0.23	0.26	0.25	0.22	0.25	0.23	0.25	0.26	0.24	0.25	0.22	0.26
AÑO 15	2037	0.24	0.23	0.26	0.25	0.22	0.25	0.23	0.25	0.26	0.24	0.25	0.22	0.26
AÑO 16	2038	0.24	0.23	0.26	0.25	0.22	0.25	0.23	0.25	0.26	0.24	0.25	0.22	0.26
AÑO 17	2039	0.24	0.23	0.26	0.25	0.22	0.25	0.23	0.25	0.26	0.24	0.25	0.22	0.26
AÑO 18	2040	0.24	0.23	0.26	0.25	0.22	0.25	0.23	0.25	0.26	0.24	0.25	0.22	0.26
AÑO 19	2041	0.24	0.23	0.26	0.25	0.22	0.25	0.23	0.25	0.26	0.24	0.25	0.22	0.26
AÑO 20	2042	0.24	0.23	0.26	0.25	0.22	0.25	0.23	0.25	0.26	0.24	0.25	0.22	0.26
AÑO 21	2043	0.24	0.23	0.26	0.25	0.22	0.25	0.23	0.25	0.26	0.24	0.25	0.22	0.26



### **1.517 Información suministrada por SUPER 99 TUMBA MUERTO**

Mediante el formulario del Informe Indicativo de Demanda, Super 99 Tumba Muerto presentó las proyecciones de crecimiento de la demanda, consumo de energía, curvas típicas y demanda máxima, para los siguientes veintiún (21) años.

El CND en cumplimiento de lo establecido en el numeral 5.1.1.5 de las Reglas Comerciales, el CND deberá analizar la coherencia de la información suministrada, pudiendo solicitar aclaraciones, realizar observaciones y requerir justificadamente modificaciones, para establecer la base de datos de demanda a utilizar, procedió a la validación de la información suministrada a través de los siguientes pasos:

Con los datos suministrados por la empresa se realizaron las comparaciones de la información recibida a las cuales no se le encontraron inconsistencias, por lo que la proyección suministrada fue utilizada en la confección del Informe Indicativo de Demandas

En La Tabla 517 se muestran los datos suministrados para el punto de medición Super 99 Tumba Muerto.



# Informe Indicativo de Demanda 2023-2043

**TABLA #517**  
**DATOS PARA EL INFORME INDICATIVO DE DEMANDA**  
**PROYECTOS - DATOS**  
**PUNTO DE MEDICIÓN: SUPER 99 TUMBA MUERTO**  
**PERIODO: 2023-2043**

Energía (MWh)														
	Año	Ene	Feb	Mar	Abr	May	Jun	Jul	Ago	Sep	Oct	Nov	Dic	TOTAL
AÑO 1	2023	189.59	173.57	192.64	177.04	183.47	189.77	196.1	196.1	189.77	196.1	189.77	196.1	2270.0
AÑO 2	2024	189.59	173.57	192.64	177.04	183.47	189.77	196.1	196.1	189.77	196.1	189.77	196.1	2270.0
AÑO 3	2025	189.59	173.57	192.64	177.04	183.47	189.77	196.1	196.1	189.77	196.1	189.77	196.1	2270.0
AÑO 4	2026	189.59	173.57	192.64	177.04	183.47	189.77	196.1	196.1	189.77	196.1	189.77	196.1	2270.0
AÑO 5	2027	189.59	173.57	192.64	177.04	183.47	189.77	196.1	196.1	189.77	196.1	189.77	196.1	2270.0
AÑO 6	2028	189.59	173.57	192.64	177.04	183.47	189.77	196.1	196.1	189.77	196.1	189.77	196.1	2270.0
AÑO 7	2029	189.59	173.57	192.64	177.04	183.47	189.77	196.1	196.1	189.77	196.1	189.77	196.1	2270.0
AÑO 8	2030	189.59	173.57	192.64	177.04	183.47	189.77	196.1	196.1	189.77	196.1	189.77	196.1	2270.0
AÑO 9	2031	189.59	173.57	192.64	177.04	183.47	189.77	196.1	196.1	189.77	196.1	189.77	196.1	2270.0
AÑO 10	2032	189.59	173.57	192.64	177.04	183.47	189.77	196.1	196.1	189.77	196.1	189.77	196.1	2270.0
AÑO 11	2033	189.59	173.57	192.64	177.04	183.47	189.77	196.1	196.1	189.77	196.1	189.77	196.1	2270.0
AÑO 12	2034	189.59	173.57	192.64	177.04	183.47	189.77	196.1	196.1	189.77	196.1	189.77	196.1	2270.0
AÑO 13	2035	189.59	173.57	192.64	177.04	183.47	189.77	196.1	196.1	189.77	196.1	189.77	196.1	2270.0
AÑO 14	2036	189.59	173.57	192.64	177.04	183.47	189.77	196.1	196.1	189.77	196.1	189.77	196.1	2270.0
AÑO 15	2037	189.59	173.57	192.64	177.04	183.47	189.77	196.1	196.1	189.77	196.1	189.77	196.1	2270.0
AÑO 16	2038	189.59	173.57	192.64	177.04	183.47	189.77	196.1	196.1	189.77	196.1	189.77	196.1	2270.0
AÑO 17	2039	189.59	173.57	192.64	177.04	183.47	189.77	196.1	196.1	189.77	196.1	189.77	196.1	2270.0
AÑO 18	2040	189.59	173.57	192.64	177.04	183.47	189.77	196.1	196.1	189.77	196.1	189.77	196.1	2270.0
AÑO 19	2041	189.59	173.57	192.64	177.04	183.47	189.77	196.1	196.1	189.77	196.1	189.77	196.1	2270.0
AÑO 20	2042	189.59	173.57	192.64	177.04	183.47	189.77	196.1	196.1	189.77	196.1	189.77	196.1	2270.0
AÑO 21	2043	189.59	173.57	192.64	177.04	183.47	189.77	196.1	196.1	189.77	196.1	189.77	196.1	2270.0

Factor de Carga														
	Año	Ene	Feb	Mar	Abr	May	Jun	Jul	Ago	Sep	Oct	Nov	Dic	PROM
AÑO 1	2023	0.8	0.81	0.81	0.87	0.72	0.75	0.77	0.71	0.79	0.77	0.71	0.75	0.77
AÑO 2	2024	0.8	0.78	0.81	0.87	0.72	0.75	0.77	0.71	0.79	0.77	0.71	0.75	0.77
AÑO 3	2025	0.8	0.81	0.81	0.87	0.72	0.75	0.77	0.71	0.79	0.77	0.71	0.75	0.77
AÑO 4	2026	0.8	0.81	0.81	0.87	0.72	0.75	0.77	0.71	0.79	0.77	0.71	0.75	0.77



## Informe Indicativo de Demanda 2023-2043

AÑO 5	2027	0.8	0.81	0.81	0.87	0.72	0.75	0.77	0.71	0.79	0.77	0.71	0.75	0.77
AÑO 6	2028	0.8	0.78	0.81	0.87	0.72	0.75	0.77	0.71	0.79	0.77	0.71	0.75	0.77
AÑO 7	2029	0.8	0.81	0.81	0.87	0.72	0.75	0.77	0.71	0.79	0.77	0.71	0.75	0.77
AÑO 8	2030	0.8	0.81	0.81	0.87	0.72	0.75	0.77	0.71	0.79	0.77	0.71	0.75	0.77
AÑO 9	2031	0.8	0.81	0.81	0.87	0.72	0.75	0.77	0.71	0.79	0.77	0.71	0.75	0.77
AÑO 10	2032	0.8	0.78	0.81	0.87	0.72	0.75	0.77	0.71	0.79	0.77	0.71	0.75	0.77
AÑO 11	2033	0.8	0.81	0.81	0.87	0.72	0.75	0.77	0.71	0.79	0.77	0.71	0.75	0.77
AÑO 12	2034	0.8	0.81	0.81	0.87	0.72	0.75	0.77	0.71	0.79	0.77	0.71	0.75	0.77
AÑO 13	2035	0.8	0.81	0.81	0.87	0.72	0.75	0.77	0.71	0.79	0.77	0.71	0.75	0.77
AÑO 14	2036	0.8	0.78	0.81	0.87	0.72	0.75	0.77	0.71	0.79	0.77	0.71	0.75	0.77
AÑO 15	2037	0.8	0.81	0.81	0.87	0.72	0.75	0.77	0.71	0.79	0.77	0.71	0.75	0.77
AÑO 16	2038	0.8	0.81	0.81	0.87	0.72	0.75	0.77	0.71	0.79	0.77	0.71	0.75	0.77
AÑO 17	2039	0.8	0.81	0.81	0.87	0.72	0.75	0.77	0.71	0.79	0.77	0.71	0.75	0.77
AÑO 18	2040	0.8	0.78	0.81	0.87	0.72	0.75	0.77	0.71	0.79	0.77	0.71	0.75	0.77
AÑO 19	2041	0.8	0.81	0.81	0.87	0.72	0.75	0.77	0.71	0.79	0.77	0.71	0.75	0.77
AÑO 20	2042	0.8	0.81	0.81	0.87	0.72	0.75	0.77	0.71	0.79	0.77	0.71	0.75	0.77
AÑO 21	2043	0.8	0.81	0.81	0.87	0.72	0.75	0.77	0.71	0.79	0.77	0.71	0.75	0.77

Potencia (MW)														
	Año	Ene	Feb	Mar	Abr	May	Jun	Jul	Ago	Sep	Oct	Nov	Dic	MAX
AÑO 1	2023	0.32	0.32	0.32	0.28	0.34	0.35	0.34	0.37	0.33	0.34	0.37	0.35	0.37
AÑO 2	2024	0.32	0.32	0.32	0.28	0.34	0.35	0.34	0.37	0.33	0.34	0.37	0.35	0.37
AÑO 3	2025	0.32	0.32	0.32	0.28	0.34	0.35	0.34	0.37	0.33	0.34	0.37	0.35	0.37
AÑO 4	2026	0.32	0.32	0.32	0.28	0.34	0.35	0.34	0.37	0.33	0.34	0.37	0.35	0.37
AÑO 5	2027	0.32	0.32	0.32	0.28	0.34	0.35	0.34	0.37	0.33	0.34	0.37	0.35	0.37
AÑO 6	2028	0.32	0.32	0.32	0.28	0.34	0.35	0.34	0.37	0.33	0.34	0.37	0.35	0.37
AÑO 7	2029	0.32	0.32	0.32	0.28	0.34	0.35	0.34	0.37	0.33	0.34	0.37	0.35	0.37
AÑO 8	2030	0.32	0.32	0.32	0.28	0.34	0.35	0.34	0.37	0.33	0.34	0.37	0.35	0.37
AÑO 9	2031	0.32	0.32	0.32	0.28	0.34	0.35	0.34	0.37	0.33	0.34	0.37	0.35	0.37
AÑO 10	2032	0.32	0.32	0.32	0.28	0.34	0.35	0.34	0.37	0.33	0.34	0.37	0.35	0.37
AÑO 11	2033	0.32	0.32	0.32	0.28	0.34	0.35	0.34	0.37	0.33	0.34	0.37	0.35	0.37
AÑO 12	2034	0.32	0.32	0.32	0.28	0.34	0.35	0.34	0.37	0.33	0.34	0.37	0.35	0.37
AÑO 13	2035	0.32	0.32	0.32	0.28	0.34	0.35	0.34	0.37	0.33	0.34	0.37	0.35	0.37



## Informe Indicativo de Demanda 2023-2043

AÑO 14	2036	0.32	0.32	0.32	0.28	0.34	0.35	0.34	0.37	0.33	0.34	0.37	0.35	0.37
AÑO 15	2037	0.32	0.32	0.32	0.28	0.34	0.35	0.34	0.37	0.33	0.34	0.37	0.35	0.37
AÑO 16	2038	0.32	0.32	0.32	0.28	0.34	0.35	0.34	0.37	0.33	0.34	0.37	0.35	0.37
AÑO 17	2039	0.32	0.32	0.32	0.28	0.34	0.35	0.34	0.37	0.33	0.34	0.37	0.35	0.37
AÑO 18	2040	0.32	0.32	0.32	0.28	0.34	0.35	0.34	0.37	0.33	0.34	0.37	0.35	0.37
AÑO 19	2041	0.32	0.32	0.32	0.28	0.34	0.35	0.34	0.37	0.33	0.34	0.37	0.35	0.37
AÑO 20	2042	0.32	0.32	0.32	0.28	0.34	0.35	0.34	0.37	0.33	0.34	0.37	0.35	0.37
AÑO 21	2043	0.32	0.32	0.32	0.28	0.34	0.35	0.34	0.37	0.33	0.34	0.37	0.35	0.37



### **1.518 Información suministrada por SUPER 99 VACAMONTE**

Mediante el formulario del Informe Indicativo de Demanda, Super 99 Vacamonte presentó las proyecciones de crecimiento de la demanda, consumo de energía, curvas típicas y demanda máxima, para los siguientes veintiún (21) años.

El CND en cumplimiento de lo establecido en el numeral 5.1.1.5 de las Reglas Comerciales, el CND deberá analizar la coherencia de la información suministrada, pudiendo solicitar aclaraciones, realizar observaciones y requerir justificadamente modificaciones, para establecer la base de datos de demanda a utilizar, procedió a la validación de la información suministrada a través de los siguientes pasos:

Con los datos suministrados por la empresa se realizaron las comparaciones de la información recibida a las cuales no se le encontraron inconsistencias, por lo que la proyección suministrada fue utilizada en la confección del Informe Indicativo de Demandas

En La Tabla 518 se muestran los datos suministrados para el punto de medición Super 99 Vacamonte.





# Informe Indicativo de Demanda 2023-2043

**TABLA #518**  
**DATOS PARA EL INFORME INDICATIVO DE DEMANDA**  
**PROYECTOS - DATOS**  
**PUNTO DE MEDICIÓN: SUPER 99 VACAMONTE**  
**PERIODO: 2023-2043**

Energía (MWh)														
	Año	Ene	Feb	Mar	Abr	May	Jun	Jul	Ago	Sep	Oct	Nov	Dic	TOTAL
AÑO 1	2023	125.51	125.51	125.51	125.51	125.51	125.51	125.51	125.51	125.51	125.51	125.51	125.51	1506.08
AÑO 2	2024	125.51	125.51	125.51	125.51	125.51	125.51	125.51	125.51	125.51	125.51	125.51	125.51	1506.08
AÑO 3	2025	125.51	125.51	125.51	125.51	125.51	125.51	125.51	125.51	125.51	125.51	125.51	125.51	1506.08
AÑO 4	2026	125.51	125.51	125.51	125.51	125.51	125.51	125.51	125.51	125.51	125.51	125.51	125.51	1506.08
AÑO 5	2027	125.51	125.51	125.51	125.51	125.51	125.51	125.51	125.51	125.51	125.51	125.51	125.51	1506.08
AÑO 6	2028	125.51	125.51	125.51	125.51	125.51	125.51	125.51	125.51	125.51	125.51	125.51	125.51	1506.08
AÑO 7	2029	125.51	125.51	125.51	125.51	125.51	125.51	125.51	125.51	125.51	125.51	125.51	125.51	1506.08
AÑO 8	2030	125.51	125.51	125.51	125.51	125.51	125.51	125.51	125.51	125.51	125.51	125.51	125.51	1506.08
AÑO 9	2031	125.51	125.51	125.51	125.51	125.51	125.51	125.51	125.51	125.51	125.51	125.51	125.51	1506.08
AÑO 10	2032	125.51	125.51	125.51	125.51	125.51	125.51	125.51	125.51	125.51	125.51	125.51	125.51	1506.08
AÑO 11	2033	125.51	125.51	125.51	125.51	125.51	125.51	125.51	125.51	125.51	125.51	125.51	125.51	1506.08
AÑO 12	2034	125.51	125.51	125.51	125.51	125.51	125.51	125.51	125.51	125.51	125.51	125.51	125.51	1506.08
AÑO 13	2035	125.51	125.51	125.51	125.51	125.51	125.51	125.51	125.51	125.51	125.51	125.51	125.51	1506.08
AÑO 14	2036	125.51	125.51	125.51	125.51	125.51	125.51	125.51	125.51	125.51	125.51	125.51	125.51	1506.08
AÑO 15	2037	125.51	125.51	125.51	125.51	125.51	125.51	125.51	125.51	125.51	125.51	125.51	125.51	1506.08
AÑO 16	2038	125.51	125.51	125.51	125.51	125.51	125.51	125.51	125.51	125.51	125.51	125.51	125.51	1506.08
AÑO 17	2039	125.51	125.51	125.51	125.51	125.51	125.51	125.51	125.51	125.51	125.51	125.51	125.51	1506.08
AÑO 18	2040	125.51	125.51	125.51	125.51	125.51	125.51	125.51	125.51	125.51	125.51	125.51	125.51	1506.08
AÑO 19	2041	125.51	125.51	125.51	125.51	125.51	125.51	125.51	125.51	125.51	125.51	125.51	125.51	1506.08
AÑO 20	2042	125.51	125.51	125.51	125.51	125.51	125.51	125.51	125.51	125.51	125.51	125.51	125.51	1506.08
AÑO 21	2043	125.51	125.51	125.51	125.51	125.51	125.51	125.51	125.51	125.51	125.51	125.51	125.51	1506.08

Factor de Carga														
	Año	Ene	Feb	Mar	Abr	May	Jun	Jul	Ago	Sep	Oct	Nov	Dic	PROM
AÑO 1	2023	0	0	0	0	0	0	0	0	0	0	0	0	0.0
AÑO 2	2024	0	0	0	0	0	0	0	0	0	0	0	0	0.0
AÑO 3	2025	0	0	0	0	0	0	0	0	0	0	0	0	0.0
AÑO 4	2026	0	0	0	0	0	0	0	0	0	0	0	0	0.0



## Informe Indicativo de Demanda 2023-2043

AÑO 5	2027	0	0	0	0	0	0	0	0	0	0	0	0	0.0
AÑO 6	2028	0	0	0	0	0	0	0	0	0	0	0	0	0.0
AÑO 7	2029	0	0	0	0	0	0	0	0	0	0	0	0	0.0
AÑO 8	2030	0	0	0	0	0	0	0	0	0	0	0	0	0.0
AÑO 9	2031	0	0	0	0	0	0	0	0	0	0	0	0	0.0
AÑO 10	2032	0	0	0	0	0	0	0	0	0	0	0	0	0.0
AÑO 11	2033	0	0	0	0	0	0	0	0	0	0	0	0	0.0
AÑO 12	2034	0	0	0	0	0	0	0	0	0	0	0	0	0.0
AÑO 13	2035	0	0	0	0	0	0	0	0	0	0	0	0	0.0
AÑO 14	2036	0	0	0	0	0	0	0	0	0	0	0	0	0.0
AÑO 15	2037	0	0	0	0	0	0	0	0	0	0	0	0	0.0
AÑO 16	2038	0	0	0	0	0	0	0	0	0	0	0	0	0.0
AÑO 17	2039	0	0	0	0	0	0	0	0	0	0	0	0	0.0
AÑO 18	2040	0	0	0	0	0	0	0	0	0	0	0	0	0.0
AÑO 19	2041	0	0	0	0	0	0	0	0	0	0	0	0	0.0
AÑO 20	2042	0	0	0	0	0	0	0	0	0	0	0	0	0.0
AÑO 21	2043	0	0	0	0	0	0	0	0	0	0	0	0	0.0

Potencia (MW)														
	Año	Ene	Feb	Mar	Abr	May	Jun	Jul	Ago	Sep	Oct	Nov	Dic	MAX
AÑO 1	2023	0	0	0	0	0	0	0	0	0	0	0	0	0
AÑO 2	2024	0	0	0	0	0	0	0	0	0	0	0	0	0
AÑO 3	2025	0	0	0	0	0	0	0	0	0	0	0	0	0
AÑO 4	2026	0	0	0	0	0	0	0	0	0	0	0	0	0
AÑO 5	2027	0	0	0	0	0	0	0	0	0	0	0	0	0
AÑO 6	2028	0	0	0	0	0	0	0	0	0	0	0	0	0
AÑO 7	2029	0	0	0	0	0	0	0	0	0	0	0	0	0
AÑO 8	2030	0	0	0	0	0	0	0	0	0	0	0	0	0
AÑO 9	2031	0	0	0	0	0	0	0	0	0	0	0	0	0
AÑO 10	2032	0	0	0	0	0	0	0	0	0	0	0	0	0
AÑO 11	2033	0	0	0	0	0	0	0	0	0	0	0	0	0
AÑO 12	2034	0	0	0	0	0	0	0	0	0	0	0	0	0
AÑO 13	2035	0	0	0	0	0	0	0	0	0	0	0	0	0



## Informe Indicativo de Demanda 2023-2043

AÑO 14	2036	0	0	0	0	0	0	0	0	0	0	0	0	0
AÑO 15	2037	0	0	0	0	0	0	0	0	0	0	0	0	0
AÑO 16	2038	0	0	0	0	0	0	0	0	0	0	0	0	0
AÑO 17	2039	0	0	0	0	0	0	0	0	0	0	0	0	0
AÑO 18	2040	0	0	0	0	0	0	0	0	0	0	0	0	0
AÑO 19	2041	0	0	0	0	0	0	0	0	0	0	0	0	0
AÑO 20	2042	0	0	0	0	0	0	0	0	0	0	0	0	0
AÑO 21	2043	0	0	0	0	0	0	0	0	0	0	0	0	0



### **1.519 Información suministrada por SUPER 99 VISTA HERMOSA**

Mediante el formulario del Informe Indicativo de Demanda, Super 99 Vista Hermosa presentó las proyecciones de crecimiento de la demanda, consumo de energía, curvas típicas y demanda máxima, para los siguientes veintiún (21) años.

El CND en cumplimiento de lo establecido en el numeral 5.1.1.5 de las Reglas Comerciales, el CND deberá analizar la coherencia de la información suministrada, pudiendo solicitar aclaraciones, realizar observaciones y requerir justificadamente modificaciones, para establecer la base de datos de demanda a utilizar, procedió a la validación de la información suministrada a través de los siguientes pasos:

Con los datos suministrados por la empresa se realizaron las comparaciones de la información recibida a las cuales no se le encontraron inconsistencias, por lo que la proyección suministrada fue utilizada en la confección del Informe Indicativo de Demandas

En La Tabla 519 se muestran los datos suministrados para el punto de medición Super 99 Vista Hermosa.



# Informe Indicativo de Demanda 2023-2043

**TABLA #519**  
**DATOS PARA EL INFORME INDICATIVO DE DEMANDA**  
**PROYECTOS - DATOS**  
**PUNTO DE MEDICIÓN: SUPER 99 VISTA HERMOSA**  
**PERIODO: 2023-2043**

Energía (MWh)														
	Año	Ene	Feb	Mar	Abr	May	Jun	Jul	Ago	Sep	Oct	Nov	Dic	TOTAL
AÑO 1	2023	164.16	164.16	164.16	164.16	164.16	164.16	164.16	164.16	164.16	164.16	164.16	164.16	1969.97
AÑO 2	2024	164.16	164.16	164.16	164.16	164.16	164.16	164.16	164.16	164.16	164.16	164.16	164.16	1969.97
AÑO 3	2025	164.16	164.16	164.16	164.16	164.16	164.16	164.16	164.16	164.16	164.16	164.16	164.16	1969.97
AÑO 4	2026	164.16	164.16	164.16	164.16	164.16	164.16	164.16	164.16	164.16	164.16	164.16	164.16	1969.97
AÑO 5	2027	164.16	164.16	164.16	164.16	164.16	164.16	164.16	164.16	164.16	164.16	164.16	164.16	1969.97
AÑO 6	2028	164.16	164.16	164.16	164.16	164.16	164.16	164.16	164.16	164.16	164.16	164.16	164.16	1969.97
AÑO 7	2029	164.16	164.16	164.16	164.16	164.16	164.16	164.16	164.16	164.16	164.16	164.16	164.16	1969.97
AÑO 8	2030	164.16	164.16	164.16	164.16	164.16	164.16	164.16	164.16	164.16	164.16	164.16	164.16	1969.97
AÑO 9	2031	164.16	164.16	164.16	164.16	164.16	164.16	164.16	164.16	164.16	164.16	164.16	164.16	1969.97
AÑO 10	2032	164.16	164.16	164.16	164.16	164.16	164.16	164.16	164.16	164.16	164.16	164.16	164.16	1969.97
AÑO 11	2033	164.16	164.16	164.16	164.16	164.16	164.16	164.16	164.16	164.16	164.16	164.16	164.16	1969.97
AÑO 12	2034	164.16	164.16	164.16	164.16	164.16	164.16	164.16	164.16	164.16	164.16	164.16	164.16	1969.97
AÑO 13	2035	164.16	164.16	164.16	164.16	164.16	164.16	164.16	164.16	164.16	164.16	164.16	164.16	1969.97
AÑO 14	2036	164.16	164.16	164.16	164.16	164.16	164.16	164.16	164.16	164.16	164.16	164.16	164.16	1969.97
AÑO 15	2037	164.16	164.16	164.16	164.16	164.16	164.16	164.16	164.16	164.16	164.16	164.16	164.16	1969.97
AÑO 16	2038	164.16	164.16	164.16	164.16	164.16	164.16	164.16	164.16	164.16	164.16	164.16	164.16	1969.97
AÑO 17	2039	164.16	164.16	164.16	164.16	164.16	164.16	164.16	164.16	164.16	164.16	164.16	164.16	1969.97
AÑO 18	2040	164.16	164.16	164.16	164.16	164.16	164.16	164.16	164.16	164.16	164.16	164.16	164.16	1969.97
AÑO 19	2041	164.16	164.16	164.16	164.16	164.16	164.16	164.16	164.16	164.16	164.16	164.16	164.16	1969.97
AÑO 20	2042	164.16	164.16	164.16	164.16	164.16	164.16	164.16	164.16	164.16	164.16	164.16	164.16	1969.97
AÑO 21	2043	164.16	164.16	164.16	164.16	164.16	164.16	164.16	164.16	164.16	164.16	164.16	164.16	1969.97

Factor de Carga														
	Año	Ene	Feb	Mar	Abr	May	Jun	Jul	Ago	Sep	Oct	Nov	Dic	PROM
AÑO 1	2023	0	0	0	0	0	0	0	0	0	0	0	0	0.0
AÑO 2	2024	0	0	0	0	0	0	0	0	0	0	0	0	0.0
AÑO 3	2025	0	0	0	0	0	0	0	0	0	0	0	0	0.0
AÑO 4	2026	0	0	0	0	0	0	0	0	0	0	0	0	0.0



## Informe Indicativo de Demanda 2023-2043

AÑO 5	2027	0	0	0	0	0	0	0	0	0	0	0	0	0.0
AÑO 6	2028	0	0	0	0	0	0	0	0	0	0	0	0	0.0
AÑO 7	2029	0	0	0	0	0	0	0	0	0	0	0	0	0.0
AÑO 8	2030	0	0	0	0	0	0	0	0	0	0	0	0	0.0
AÑO 9	2031	0	0	0	0	0	0	0	0	0	0	0	0	0.0
AÑO 10	2032	0	0	0	0	0	0	0	0	0	0	0	0	0.0
AÑO 11	2033	0	0	0	0	0	0	0	0	0	0	0	0	0.0
AÑO 12	2034	0	0	0	0	0	0	0	0	0	0	0	0	0.0
AÑO 13	2035	0	0	0	0	0	0	0	0	0	0	0	0	0.0
AÑO 14	2036	0	0	0	0	0	0	0	0	0	0	0	0	0.0
AÑO 15	2037	0	0	0	0	0	0	0	0	0	0	0	0	0.0
AÑO 16	2038	0	0	0	0	0	0	0	0	0	0	0	0	0.0
AÑO 17	2039	0	0	0	0	0	0	0	0	0	0	0	0	0.0
AÑO 18	2040	0	0	0	0	0	0	0	0	0	0	0	0	0.0
AÑO 19	2041	0	0	0	0	0	0	0	0	0	0	0	0	0.0
AÑO 20	2042	0	0	0	0	0	0	0	0	0	0	0	0	0.0
AÑO 21	2043	0	0	0	0	0	0	0	0	0	0	0	0	0.0

Potencia (MW)														
	Año	Ene	Feb	Mar	Abr	May	Jun	Jul	Ago	Sep	Oct	Nov	Dic	MAX
AÑO 1	2023	0	0	0	0	0	0	0	0	0	0	0	0	0
AÑO 2	2024	0	0	0	0	0	0	0	0	0	0	0	0	0
AÑO 3	2025	0	0	0	0	0	0	0	0	0	0	0	0	0
AÑO 4	2026	0	0	0	0	0	0	0	0	0	0	0	0	0
AÑO 5	2027	0	0	0	0	0	0	0	0	0	0	0	0	0
AÑO 6	2028	0	0	0	0	0	0	0	0	0	0	0	0	0
AÑO 7	2029	0	0	0	0	0	0	0	0	0	0	0	0	0
AÑO 8	2030	0	0	0	0	0	0	0	0	0	0	0	0	0
AÑO 9	2031	0	0	0	0	0	0	0	0	0	0	0	0	0
AÑO 10	2032	0	0	0	0	0	0	0	0	0	0	0	0	0
AÑO 11	2033	0	0	0	0	0	0	0	0	0	0	0	0	0
AÑO 12	2034	0	0	0	0	0	0	0	0	0	0	0	0	0
AÑO 13	2035	0	0	0	0	0	0	0	0	0	0	0	0	0



## Informe Indicativo de Demanda 2023-2043

AÑO 14	2036	0	0	0	0	0	0	0	0	0	0	0	0	0
AÑO 15	2037	0	0	0	0	0	0	0	0	0	0	0	0	0
AÑO 16	2038	0	0	0	0	0	0	0	0	0	0	0	0	0
AÑO 17	2039	0	0	0	0	0	0	0	0	0	0	0	0	0
AÑO 18	2040	0	0	0	0	0	0	0	0	0	0	0	0	0
AÑO 19	2041	0	0	0	0	0	0	0	0	0	0	0	0	0
AÑO 20	2042	0	0	0	0	0	0	0	0	0	0	0	0	0
AÑO 21	2043	0	0	0	0	0	0	0	0	0	0	0	0	0



### **1.520 Información suministrada por SUPER 99 VILLA LUCRE**

Mediante el formulario del Informe Indicativo de Demanda, Super 99 Villa Lucre presentó las proyecciones de crecimiento de la demanda, consumo de energía, curvas típicas y demanda máxima, para los siguientes veintiún (21) años.

El CND en cumplimiento de lo establecido en el numeral 5.1.1.5 de las Reglas Comerciales, el CND deberá analizar la coherencia de la información suministrada, pudiendo solicitar aclaraciones, realizar observaciones y requerir justificadamente modificaciones, para establecer la base de datos de demanda a utilizar, procedió a la validación de la información suministrada a través de los siguientes pasos:

Con los datos suministrados por la empresa se realizaron las comparaciones de la información recibida a las cuales no se le encontraron inconsistencias, por lo que la proyección suministrada fue utilizada en la confección del Informe Indicativo de Demandas

En La Tabla 520 se muestran los datos suministrados para el punto de medición Super 99 Villa Lucre.





# Informe Indicativo de Demanda 2023-2043

TABLA #520  
DATOS PARA EL INFORME INDICATIVO DE DEMANDA  
PROYECTOS - DATOS  
PUNTO DE MEDICIÓN: SUPER 99 VILLA LUCRE  
PERIODO: 2023-2043

Energía (MWh)														
	Año	Ene	Feb	Mar	Abr	May	Jun	Jul	Ago	Sep	Oct	Nov	Dic	TOTAL
AÑO 1	2023	229.07	229.07	229.07	229.07	229.07	229.07	229.07	229.07	229.07	229.07	229.07	229.07	2748.81
AÑO 2	2024	229.07	229.07	229.07	229.07	229.07	229.07	229.07	229.07	229.07	229.07	229.07	229.07	2748.81
AÑO 3	2025	229.07	229.07	229.07	229.07	229.07	229.07	229.07	229.07	229.07	229.07	229.07	229.07	2748.81
AÑO 4	2026	229.07	229.07	229.07	229.07	229.07	229.07	229.07	229.07	229.07	229.07	229.07	229.07	2748.81
AÑO 5	2027	229.07	229.07	229.07	229.07	229.07	229.07	229.07	229.07	229.07	229.07	229.07	229.07	2748.81
AÑO 6	2028	229.07	229.07	229.07	229.07	229.07	229.07	229.07	229.07	229.07	229.07	229.07	229.07	2748.81
AÑO 7	2029	229.07	229.07	229.07	229.07	229.07	229.07	229.07	229.07	229.07	229.07	229.07	229.07	2748.81
AÑO 8	2030	229.07	229.07	229.07	229.07	229.07	229.07	229.07	229.07	229.07	229.07	229.07	229.07	2748.81
AÑO 9	2031	229.07	229.07	229.07	229.07	229.07	229.07	229.07	229.07	229.07	229.07	229.07	229.07	2748.81
AÑO 10	2032	229.07	229.07	229.07	229.07	229.07	229.07	229.07	229.07	229.07	229.07	229.07	229.07	2748.81
AÑO 11	2033	229.07	229.07	229.07	229.07	229.07	229.07	229.07	229.07	229.07	229.07	229.07	229.07	2748.81
AÑO 12	2034	229.07	229.07	229.07	229.07	229.07	229.07	229.07	229.07	229.07	229.07	229.07	229.07	2748.81
AÑO 13	2035	229.07	229.07	229.07	229.07	229.07	229.07	229.07	229.07	229.07	229.07	229.07	229.07	2748.81
AÑO 14	2036	229.07	229.07	229.07	229.07	229.07	229.07	229.07	229.07	229.07	229.07	229.07	229.07	2748.81
AÑO 15	2037	229.07	229.07	229.07	229.07	229.07	229.07	229.07	229.07	229.07	229.07	229.07	229.07	2748.81
AÑO 16	2038	229.07	229.07	229.07	229.07	229.07	229.07	229.07	229.07	229.07	229.07	229.07	229.07	2748.81
AÑO 17	2039	229.07	229.07	229.07	229.07	229.07	229.07	229.07	229.07	229.07	229.07	229.07	229.07	2748.81
AÑO 18	2040	229.07	229.07	229.07	229.07	229.07	229.07	229.07	229.07	229.07	229.07	229.07	229.07	2748.81
AÑO 19	2041	229.07	229.07	229.07	229.07	229.07	229.07	229.07	229.07	229.07	229.07	229.07	229.07	2748.81
AÑO 20	2042	229.07	229.07	229.07	229.07	229.07	229.07	229.07	229.07	229.07	229.07	229.07	229.07	2748.81
AÑO 21	2043	229.07	229.07	229.07	229.07	229.07	229.07	229.07	229.07	229.07	229.07	229.07	229.07	2748.81

Factor de Carga														
	Año	Ene	Feb	Mar	Abr	May	Jun	Jul	Ago	Sep	Oct	Nov	Dic	PROM
AÑO 1	2023	0	0	0	0	0	0	0	0	0	0	0	0	0.0
AÑO 2	2024	0	0	0	0	0	0	0	0	0	0	0	0	0.0
AÑO 3	2025	0	0	0	0	0	0	0	0	0	0	0	0	0.0
AÑO 4	2026	0	0	0	0	0	0	0	0	0	0	0	0	0.0



## Informe Indicativo de Demanda 2023-2043

AÑO 5	2027	0	0	0	0	0	0	0	0	0	0	0	0	0.0
AÑO 6	2028	0	0	0	0	0	0	0	0	0	0	0	0	0.0
AÑO 7	2029	0	0	0	0	0	0	0	0	0	0	0	0	0.0
AÑO 8	2030	0	0	0	0	0	0	0	0	0	0	0	0	0.0
AÑO 9	2031	0	0	0	0	0	0	0	0	0	0	0	0	0.0
AÑO 10	2032	0	0	0	0	0	0	0	0	0	0	0	0	0.0
AÑO 11	2033	0	0	0	0	0	0	0	0	0	0	0	0	0.0
AÑO 12	2034	0	0	0	0	0	0	0	0	0	0	0	0	0.0
AÑO 13	2035	0	0	0	0	0	0	0	0	0	0	0	0	0.0
AÑO 14	2036	0	0	0	0	0	0	0	0	0	0	0	0	0.0
AÑO 15	2037	0	0	0	0	0	0	0	0	0	0	0	0	0.0
AÑO 16	2038	0	0	0	0	0	0	0	0	0	0	0	0	0.0
AÑO 17	2039	0	0	0	0	0	0	0	0	0	0	0	0	0.0
AÑO 18	2040	0	0	0	0	0	0	0	0	0	0	0	0	0.0
AÑO 19	2041	0	0	0	0	0	0	0	0	0	0	0	0	0.0
AÑO 20	2042	0	0	0	0	0	0	0	0	0	0	0	0	0.0
AÑO 21	2043	0	0	0	0	0	0	0	0	0	0	0	0	0.0

Potencia (MW)														
	Año	Ene	Feb	Mar	Abr	May	Jun	Jul	Ago	Sep	Oct	Nov	Dic	MAX
AÑO 1	2023	0	0	0	0	0	0	0	0	0	0	0	0	0
AÑO 2	2024	0	0	0	0	0	0	0	0	0	0	0	0	0
AÑO 3	2025	0	0	0	0	0	0	0	0	0	0	0	0	0
AÑO 4	2026	0	0	0	0	0	0	0	0	0	0	0	0	0
AÑO 5	2027	0	0	0	0	0	0	0	0	0	0	0	0	0
AÑO 6	2028	0	0	0	0	0	0	0	0	0	0	0	0	0
AÑO 7	2029	0	0	0	0	0	0	0	0	0	0	0	0	0
AÑO 8	2030	0	0	0	0	0	0	0	0	0	0	0	0	0
AÑO 9	2031	0	0	0	0	0	0	0	0	0	0	0	0	0
AÑO 10	2032	0	0	0	0	0	0	0	0	0	0	0	0	0
AÑO 11	2033	0	0	0	0	0	0	0	0	0	0	0	0	0
AÑO 12	2034	0	0	0	0	0	0	0	0	0	0	0	0	0
AÑO 13	2035	0	0	0	0	0	0	0	0	0	0	0	0	0



## Informe Indicativo de Demanda 2023-2043

AÑO 14	2036	0	0	0	0	0	0	0	0	0	0	0	0	0
AÑO 15	2037	0	0	0	0	0	0	0	0	0	0	0	0	0
AÑO 16	2038	0	0	0	0	0	0	0	0	0	0	0	0	0
AÑO 17	2039	0	0	0	0	0	0	0	0	0	0	0	0	0
AÑO 18	2040	0	0	0	0	0	0	0	0	0	0	0	0	0
AÑO 19	2041	0	0	0	0	0	0	0	0	0	0	0	0	0
AÑO 20	2042	0	0	0	0	0	0	0	0	0	0	0	0	0
AÑO 21	2043	0	0	0	0	0	0	0	0	0	0	0	0	0



### **1.521 Información suministrada por SUPER 99 VÍA PORRAS**

Mediante el formulario del Informe Indicativo de Demanda, Super 99 Vía Porras presentó las proyecciones de crecimiento de la demanda, consumo de energía, curvas típicas y demanda máxima, para los siguientes veintiún (21) años.

El CND en cumplimiento de lo establecido en el numeral 5.1.1.5 de las Reglas Comerciales, el CND deberá analizar la coherencia de la información suministrada, pudiendo solicitar aclaraciones, realizar observaciones y requerir justificadamente modificaciones, para establecer la base de datos de demanda a utilizar, procedió a la validación de la información suministrada a través de los siguientes pasos:

Con los datos suministrados por la empresa se realizaron las comparaciones de la información recibida a las cuales no se le encontraron inconsistencias, por lo que la proyección suministrada fue utilizada en la confección del Informe Indicativo de Demandas

En La Tabla 521 se muestran los datos suministrados para el punto de medición Super 99 Vía Porras.



# Informe Indicativo de Demanda 2023-2043

**TABLA #521**  
**DATOS PARA EL INFORME INDICATIVO DE DEMANDA**  
**PROYECTOS - DATOS**  
**PUNTO DE MEDICIÓN: SUPER 99 VÍA PORRAS**  
**PERIODO: 2023-2043**

Energía (MWh)														
	Año	Ene	Feb	Mar	Abr	May	Jun	Jul	Ago	Sep	Oct	Nov	Dic	TOTAL
AÑO 1	2023	139.2	121.78	135.73	130.91	134.19	172.21	177.97	177.96	172.22	177.96	172.22	177.96	1890.3
AÑO 2	2024	139.2	121.78	135.73	130.91	134.19	172.21	177.97	177.96	172.22	177.96	172.22	177.96	1890.3
AÑO 3	2025	139.2	121.78	135.73	130.91	134.19	172.21	177.97	177.96	172.22	177.96	172.22	177.96	1890.3
AÑO 4	2026	139.2	121.78	135.73	130.91	134.19	172.21	177.97	177.96	172.22	177.96	172.22	177.96	1890.3
AÑO 5	2027	139.2	121.78	135.73	130.91	134.19	172.21	177.97	177.96	172.22	177.96	172.22	177.96	1890.3
AÑO 6	2028	139.2	121.78	135.73	130.91	134.19	172.21	177.97	177.96	172.22	177.96	172.22	177.96	1890.3
AÑO 7	2029	139.2	121.78	135.73	130.91	134.19	172.21	177.97	177.96	172.22	177.96	172.22	177.96	1890.3
AÑO 8	2030	139.2	121.78	135.73	130.91	134.19	172.21	177.97	177.96	172.22	177.96	172.22	177.96	1890.3
AÑO 9	2031	139.2	121.78	135.73	130.91	134.19	172.21	177.97	177.96	172.22	177.96	172.22	177.96	1890.3
AÑO 10	2032	139.2	121.78	135.73	130.91	134.19	172.21	177.97	177.96	172.22	177.96	172.22	177.96	1890.3
AÑO 11	2033	139.2	121.78	135.73	130.91	134.19	172.21	177.97	177.96	172.22	177.96	172.22	177.96	1890.3
AÑO 12	2034	139.2	121.78	135.73	130.91	134.19	172.21	177.97	177.96	172.22	177.96	172.22	177.96	1890.3
AÑO 13	2035	139.2	121.78	135.73	130.91	134.19	172.21	177.97	177.96	172.22	177.96	172.22	177.96	1890.3
AÑO 14	2036	139.2	121.78	135.73	130.91	134.19	172.21	177.97	177.96	172.22	177.96	172.22	177.96	1890.3
AÑO 15	2037	139.2	121.78	135.73	130.91	134.19	172.21	177.97	177.96	172.22	177.96	172.22	177.96	1890.3
AÑO 16	2038	139.2	121.78	135.73	130.91	134.19	172.21	177.97	177.96	172.22	177.96	172.22	177.96	1890.3
AÑO 17	2039	139.2	121.78	135.73	130.91	134.19	172.21	177.97	177.96	172.22	177.96	172.22	177.96	1890.3
AÑO 18	2040	139.2	121.78	135.73	130.91	134.19	172.21	177.97	177.96	172.22	177.96	172.22	177.96	1890.3
AÑO 19	2041	139.2	121.78	135.73	130.91	134.19	172.21	177.97	177.96	172.22	177.96	172.22	177.96	1890.3
AÑO 20	2042	139.2	121.78	135.73	130.91	134.19	172.21	177.97	177.96	172.22	177.96	172.22	177.96	1890.3
AÑO 21	2043	139.2	121.78	135.73	130.91	134.19	172.21	177.97	177.96	172.22	177.96	172.22	177.96	1890.3

Factor de Carga														
	Año	Ene	Feb	Mar	Abr	May	Jun	Jul	Ago	Sep	Oct	Nov	Dic	PROM
AÑO 1	2023	0.78	0.7	0.7	0.62	0.69	0.89	0.91	0.94	0.89	0.86	0.86	0.79	0.8
AÑO 2	2024	0.78	0.67	0.7	0.62	0.69	0.89	0.91	0.94	0.89	0.86	0.86	0.79	0.8
AÑO 3	2025	0.78	0.7	0.7	0.62	0.69	0.89	0.91	0.94	0.89	0.86	0.86	0.79	0.8
AÑO 4	2026	0.78	0.7	0.7	0.62	0.69	0.89	0.91	0.94	0.89	0.86	0.86	0.79	0.8



## Informe Indicativo de Demanda 2023-2043

AÑO 5	2027	0.78	0.7	0.7	0.62	0.69	0.89	0.91	0.94	0.89	0.86	0.86	0.79	0.8
AÑO 6	2028	0.78	0.67	0.7	0.62	0.69	0.89	0.91	0.94	0.89	0.86	0.86	0.79	0.8
AÑO 7	2029	0.78	0.7	0.7	0.62	0.69	0.89	0.91	0.94	0.89	0.86	0.86	0.79	0.8
AÑO 8	2030	0.78	0.7	0.7	0.62	0.69	0.89	0.91	0.94	0.89	0.86	0.86	0.79	0.8
AÑO 9	2031	0.78	0.7	0.7	0.62	0.69	0.89	0.91	0.94	0.89	0.86	0.86	0.79	0.8
AÑO 10	2032	0.78	0.67	0.7	0.62	0.69	0.89	0.91	0.94	0.89	0.86	0.86	0.79	0.8
AÑO 11	2033	0.78	0.7	0.7	0.62	0.69	0.89	0.91	0.94	0.89	0.86	0.86	0.79	0.8
AÑO 12	2034	0.78	0.7	0.7	0.62	0.69	0.89	0.91	0.94	0.89	0.86	0.86	0.79	0.8
AÑO 13	2035	0.78	0.7	0.7	0.62	0.69	0.89	0.91	0.94	0.89	0.86	0.86	0.79	0.8
AÑO 14	2036	0.78	0.67	0.7	0.62	0.69	0.89	0.91	0.94	0.89	0.86	0.86	0.79	0.8
AÑO 15	2037	0.78	0.7	0.7	0.62	0.69	0.89	0.91	0.94	0.89	0.86	0.86	0.79	0.8
AÑO 16	2038	0.78	0.7	0.7	0.62	0.69	0.89	0.91	0.94	0.89	0.86	0.86	0.79	0.8
AÑO 17	2039	0.78	0.7	0.7	0.62	0.69	0.89	0.91	0.94	0.89	0.86	0.86	0.79	0.8
AÑO 18	2040	0.78	0.67	0.7	0.62	0.69	0.89	0.91	0.94	0.89	0.86	0.86	0.79	0.8
AÑO 19	2041	0.78	0.7	0.7	0.62	0.69	0.89	0.91	0.94	0.89	0.86	0.86	0.79	0.8
AÑO 20	2042	0.78	0.7	0.7	0.62	0.69	0.89	0.91	0.94	0.89	0.86	0.86	0.79	0.8
AÑO 21	2043	0.78	0.7	0.7	0.62	0.69	0.89	0.91	0.94	0.89	0.86	0.86	0.79	0.8

Potencia (MW)														
	Año	Ene	Feb	Mar	Abr	May	Jun	Jul	Ago	Sep	Oct	Nov	Dic	MAX
AÑO 1	2023	0.24	0.26	0.26	0.29	0.26	0.27	0.26	0.25	0.27	0.28	0.28	0.3	0.3
AÑO 2	2024	0.24	0.26	0.26	0.29	0.26	0.27	0.26	0.25	0.27	0.28	0.28	0.3	0.3
AÑO 3	2025	0.24	0.26	0.26	0.29	0.26	0.27	0.26	0.25	0.27	0.28	0.28	0.3	0.3
AÑO 4	2026	0.24	0.26	0.26	0.29	0.26	0.27	0.26	0.25	0.27	0.28	0.28	0.3	0.3
AÑO 5	2027	0.24	0.26	0.26	0.29	0.26	0.27	0.26	0.25	0.27	0.28	0.28	0.3	0.3
AÑO 6	2028	0.24	0.26	0.26	0.29	0.26	0.27	0.26	0.25	0.27	0.28	0.28	0.3	0.3
AÑO 7	2029	0.24	0.26	0.26	0.29	0.26	0.27	0.26	0.25	0.27	0.28	0.28	0.3	0.3
AÑO 8	2030	0.24	0.26	0.26	0.29	0.26	0.27	0.26	0.25	0.27	0.28	0.28	0.3	0.3
AÑO 9	2031	0.24	0.26	0.26	0.29	0.26	0.27	0.26	0.25	0.27	0.28	0.28	0.3	0.3
AÑO 10	2032	0.24	0.26	0.26	0.29	0.26	0.27	0.26	0.25	0.27	0.28	0.28	0.3	0.3
AÑO 11	2033	0.24	0.26	0.26	0.29	0.26	0.27	0.26	0.25	0.27	0.28	0.28	0.3	0.3
AÑO 12	2034	0.24	0.26	0.26	0.29	0.26	0.27	0.26	0.25	0.27	0.28	0.28	0.3	0.3
AÑO 13	2035	0.24	0.26	0.26	0.29	0.26	0.27	0.26	0.25	0.27	0.28	0.28	0.3	0.3



## Informe Indicativo de Demanda 2023-2043

AÑO 14	2036	0.24	0.26	0.26	0.29	0.26	0.27	0.26	0.25	0.27	0.28	0.28	0.3	0.3
AÑO 15	2037	0.24	0.26	0.26	0.29	0.26	0.27	0.26	0.25	0.27	0.28	0.28	0.3	0.3
AÑO 16	2038	0.24	0.26	0.26	0.29	0.26	0.27	0.26	0.25	0.27	0.28	0.28	0.3	0.3
AÑO 17	2039	0.24	0.26	0.26	0.29	0.26	0.27	0.26	0.25	0.27	0.28	0.28	0.3	0.3
AÑO 18	2040	0.24	0.26	0.26	0.29	0.26	0.27	0.26	0.25	0.27	0.28	0.28	0.3	0.3
AÑO 19	2041	0.24	0.26	0.26	0.29	0.26	0.27	0.26	0.25	0.27	0.28	0.28	0.3	0.3
AÑO 20	2042	0.24	0.26	0.26	0.29	0.26	0.27	0.26	0.25	0.27	0.28	0.28	0.3	0.3
AÑO 21	2043	0.24	0.26	0.26	0.29	0.26	0.27	0.26	0.25	0.27	0.28	0.28	0.3	0.3



### **1.522 Información suministrada por SUPER 99 VILLA ZAITA**

Mediante el formulario del Informe Indicativo de Demanda, Super 99 Villa Zaita presentó las proyecciones de crecimiento de la demanda, consumo de energía, curvas típicas y demanda máxima, para los siguientes veintiún (21) años.

El CND en cumplimiento de lo establecido en el numeral 5.1.1.5 de las Reglas Comerciales, el CND deberá analizar la coherencia de la información suministrada, pudiendo solicitar aclaraciones, realizar observaciones y requerir justificadamente modificaciones, para establecer la base de datos de demanda a utilizar, procedió a la validación de la información suministrada a través de los siguientes pasos:

Con los datos suministrados por la empresa se realizaron las comparaciones de la información recibida a las cuales no se le encontraron inconsistencias, por lo que la proyección suministrada fue utilizada en la confección del Informe Indicativo de Demandas

En La Tabla 522 se muestran los datos suministrados para el punto de medición Super 99 Villa Zaita.





# Informe Indicativo de Demanda 2023-2043

**TABLA #522**  
**DATOS PARA EL INFORME INDICATIVO DE DEMANDA**  
**PROYECTOS - DATOS**  
**PUNTO DE MEDICIÓN: SUPER 99 VILLA ZAITA**  
**PERIODO: 2023-2043**

Energía (MWh)														
	Año	Ene	Feb	Mar	Abr	May	Jun	Jul	Ago	Sep	Oct	Nov	Dic	TOTAL
AÑO 1	2023	102.36	102.36	102.36	102.36	102.36	102.36	102.36	102.36	102.36	102.36	102.36	102.36	1228.34
AÑO 2	2024	102.36	102.36	102.36	102.36	102.36	102.36	102.36	102.36	102.36	102.36	102.36	102.36	1228.34
AÑO 3	2025	102.36	102.36	102.36	102.36	102.36	102.36	102.36	102.36	102.36	102.36	102.36	102.36	1228.34
AÑO 4	2026	102.36	102.36	102.36	102.36	102.36	102.36	102.36	102.36	102.36	102.36	102.36	102.36	1228.34
AÑO 5	2027	102.36	102.36	102.36	102.36	102.36	102.36	102.36	102.36	102.36	102.36	102.36	102.36	1228.34
AÑO 6	2028	102.36	102.36	102.36	102.36	102.36	102.36	102.36	102.36	102.36	102.36	102.36	102.36	1228.34
AÑO 7	2029	102.36	102.36	102.36	102.36	102.36	102.36	102.36	102.36	102.36	102.36	102.36	102.36	1228.34
AÑO 8	2030	102.36	102.36	102.36	102.36	102.36	102.36	102.36	102.36	102.36	102.36	102.36	102.36	1228.34
AÑO 9	2031	102.36	102.36	102.36	102.36	102.36	102.36	102.36	102.36	102.36	102.36	102.36	102.36	1228.34
AÑO 10	2032	102.36	102.36	102.36	102.36	102.36	102.36	102.36	102.36	102.36	102.36	102.36	102.36	1228.34
AÑO 11	2033	102.36	102.36	102.36	102.36	102.36	102.36	102.36	102.36	102.36	102.36	102.36	102.36	1228.34
AÑO 12	2034	102.36	102.36	102.36	102.36	102.36	102.36	102.36	102.36	102.36	102.36	102.36	102.36	1228.34
AÑO 13	2035	102.36	102.36	102.36	102.36	102.36	102.36	102.36	102.36	102.36	102.36	102.36	102.36	1228.34
AÑO 14	2036	102.36	102.36	102.36	102.36	102.36	102.36	102.36	102.36	102.36	102.36	102.36	102.36	1228.34
AÑO 15	2037	102.36	102.36	102.36	102.36	102.36	102.36	102.36	102.36	102.36	102.36	102.36	102.36	1228.34
AÑO 16	2038	102.36	102.36	102.36	102.36	102.36	102.36	102.36	102.36	102.36	102.36	102.36	102.36	1228.34
AÑO 17	2039	102.36	102.36	102.36	102.36	102.36	102.36	102.36	102.36	102.36	102.36	102.36	102.36	1228.34
AÑO 18	2040	102.36	102.36	102.36	102.36	102.36	102.36	102.36	102.36	102.36	102.36	102.36	102.36	1228.34
AÑO 19	2041	102.36	102.36	102.36	102.36	102.36	102.36	102.36	102.36	102.36	102.36	102.36	102.36	1228.34
AÑO 20	2042	102.36	102.36	102.36	102.36	102.36	102.36	102.36	102.36	102.36	102.36	102.36	102.36	1228.34
AÑO 21	2043	102.36	102.36	102.36	102.36	102.36	102.36	102.36	102.36	102.36	102.36	102.36	102.36	1228.34

Factor de Carga														
	Año	Ene	Feb	Mar	Abr	May	Jun	Jul	Ago	Sep	Oct	Nov	Dic	PROM
AÑO 1	2023	0	0	0	0	0	0	0	0	0	0	0	0	0.0
AÑO 2	2024	0	0	0	0	0	0	0	0	0	0	0	0	0.0
AÑO 3	2025	0	0	0	0	0	0	0	0	0	0	0	0	0.0
AÑO 4	2026	0	0	0	0	0	0	0	0	0	0	0	0	0.0



# Informe Indicativo de Demanda 2023-2043

AÑO 5	2027	0	0	0	0	0	0	0	0	0	0	0	0	0.0
AÑO 6	2028	0	0	0	0	0	0	0	0	0	0	0	0	0.0
AÑO 7	2029	0	0	0	0	0	0	0	0	0	0	0	0	0.0
AÑO 8	2030	0	0	0	0	0	0	0	0	0	0	0	0	0.0
AÑO 9	2031	0	0	0	0	0	0	0	0	0	0	0	0	0.0
AÑO 10	2032	0	0	0	0	0	0	0	0	0	0	0	0	0.0
AÑO 11	2033	0	0	0	0	0	0	0	0	0	0	0	0	0.0
AÑO 12	2034	0	0	0	0	0	0	0	0	0	0	0	0	0.0
AÑO 13	2035	0	0	0	0	0	0	0	0	0	0	0	0	0.0
AÑO 14	2036	0	0	0	0	0	0	0	0	0	0	0	0	0.0
AÑO 15	2037	0	0	0	0	0	0	0	0	0	0	0	0	0.0
AÑO 16	2038	0	0	0	0	0	0	0	0	0	0	0	0	0.0
AÑO 17	2039	0	0	0	0	0	0	0	0	0	0	0	0	0.0
AÑO 18	2040	0	0	0	0	0	0	0	0	0	0	0	0	0.0
AÑO 19	2041	0	0	0	0	0	0	0	0	0	0	0	0	0.0
AÑO 20	2042	0	0	0	0	0	0	0	0	0	0	0	0	0.0
AÑO 21	2043	0	0	0	0	0	0	0	0	0	0	0	0	0.0

Potencia (MW)														
	Año	Ene	Feb	Mar	Abr	May	Jun	Jul	Ago	Sep	Oct	Nov	Dic	MAX
AÑO 1	2023	0	0	0	0	0	0	0	0	0	0	0	0	0
AÑO 2	2024	0	0	0	0	0	0	0	0	0	0	0	0	0
AÑO 3	2025	0	0	0	0	0	0	0	0	0	0	0	0	0
AÑO 4	2026	0	0	0	0	0	0	0	0	0	0	0	0	0
AÑO 5	2027	0	0	0	0	0	0	0	0	0	0	0	0	0
AÑO 6	2028	0	0	0	0	0	0	0	0	0	0	0	0	0
AÑO 7	2029	0	0	0	0	0	0	0	0	0	0	0	0	0
AÑO 8	2030	0	0	0	0	0	0	0	0	0	0	0	0	0
AÑO 9	2031	0	0	0	0	0	0	0	0	0	0	0	0	0
AÑO 10	2032	0	0	0	0	0	0	0	0	0	0	0	0	0
AÑO 11	2033	0	0	0	0	0	0	0	0	0	0	0	0	0
AÑO 12	2034	0	0	0	0	0	0	0	0	0	0	0	0	0
AÑO 13	2035	0	0	0	0	0	0	0	0	0	0	0	0	0



## Informe Indicativo de Demanda 2023-2043

AÑO 14	2036	0	0	0	0	0	0	0	0	0	0	0	0	0
AÑO 15	2037	0	0	0	0	0	0	0	0	0	0	0	0	0
AÑO 16	2038	0	0	0	0	0	0	0	0	0	0	0	0	0
AÑO 17	2039	0	0	0	0	0	0	0	0	0	0	0	0	0
AÑO 18	2040	0	0	0	0	0	0	0	0	0	0	0	0	0
AÑO 19	2041	0	0	0	0	0	0	0	0	0	0	0	0	0
AÑO 20	2042	0	0	0	0	0	0	0	0	0	0	0	0	0
AÑO 21	2043	0	0	0	0	0	0	0	0	0	0	0	0	0



### **1.523 Información suministrada por S99 AGUADULCE**

Mediante el formulario del Informe Indicativo de Demanda, S99 Aguadulce presentó las proyecciones de crecimiento de la demanda, consumo de energía, curvas típicas y demanda máxima, para los siguientes veintiún (21) años.

El CND en cumplimiento de lo establecido en el numeral 5.1.1.5 de las Reglas Comerciales, el CND deberá analizar la coherencia de la información suministrada, pudiendo solicitar aclaraciones, realizar observaciones y requerir justificadamente modificaciones, para establecer la base de datos de demanda a utilizar, procedió a la validación de la información suministrada a través de los siguientes pasos:

Con los datos suministrados por la empresa se realizaron las comparaciones de la información recibida a las cuales no se le encontraron inconsistencias, por lo que la proyección suministrada fue utilizada en la confección del Informe Indicativo de Demandas

En La Tabla 523 se muestran los datos suministrados para el punto de medición S99 Aguadulce.



# Informe Indicativo de Demanda 2023-2043

**TABLA #523**  
**DATOS PARA EL INFORME INDICATIVO DE DEMANDA**  
**PROYECTOS - DATOS**  
**PUNTO DE MEDICIÓN: S99 AGUADULCE**  
**PERIODO: 2023-2043**

Energía (MWh)														
	Año	Ene	Feb	Mar	Abr	May	Jun	Jul	Ago	Sep	Oct	Nov	Dic	TOTAL
AÑO 1	2023	136	136	136	136	136	136	136	136	136	136	136	136	1632
AÑO 2	2024	136	136	136	136	136	136	136	136	136	136	136	136	1632
AÑO 3	2025	136	136	136	136	136	136	136	136	136	136	136	136	1632
AÑO 4	2026	136	136	136	136	136	136	136	136	136	136	136	136	1632
AÑO 5	2027	136	136	136	136	136	136	136	136	136	136	136	136	1632
AÑO 6	2028	136	136	136	136	136	136	136	136	136	136	136	136	1632
AÑO 7	2029	136	136	136	136	136	136	136	136	136	136	136	136	1632
AÑO 8	2030	136	136	136	136	136	136	136	136	136	136	136	136	1632
AÑO 9	2031	136	136	136	136	136	136	136	136	136	136	136	136	1632
AÑO 10	2032	136	136	136	136	136	136	136	136	136	136	136	136	1632
AÑO 11	2033	136	136	136	136	136	136	136	136	136	136	136	136	1632
AÑO 12	2034	136	136	136	136	136	136	136	136	136	136	136	136	1632
AÑO 13	2035	136	136	136	136	136	136	136	136	136	136	136	136	1632
AÑO 14	2036	136	136	136	136	136	136	136	136	136	136	136	136	1632
AÑO 15	2037	136	136	136	136	136	136	136	136	136	136	136	136	1632
AÑO 16	2038	136	136	136	136	136	136	136	136	136	136	136	136	1632
AÑO 17	2039	136	136	136	136	136	136	136	136	136	136	136	136	1632
AÑO 18	2040	136	136	136	136	136	136	136	136	136	136	136	136	1632
AÑO 19	2041	136	136	136	136	136	136	136	136	136	136	136	136	1632
AÑO 20	2042	136	136	136	136	136	136	136	136	136	136	136	136	1632
AÑO 21	2043	136	136	136	136	136	136	136	136	136	136	136	136	1632

Factor de Carga														
	Año	Ene	Feb	Mar	Abr	May	Jun	Jul	Ago	Sep	Oct	Nov	Dic	PROM
AÑO 1	2023	0	0	0	0	0	0	0	0	0	0	0	0	0.0
AÑO 2	2024	0	0	0	0	0	0	0	0	0	0	0	0	0.0
AÑO 3	2025	0	0	0	0	0	0	0	0	0	0	0	0	0.0
AÑO 4	2026	0	0	0	0	0	0	0	0	0	0	0	0	0.0



# Informe Indicativo de Demanda 2023-2043

AÑO 5	2027	0	0	0	0	0	0	0	0	0	0	0	0	0.0
AÑO 6	2028	0	0	0	0	0	0	0	0	0	0	0	0	0.0
AÑO 7	2029	0	0	0	0	0	0	0	0	0	0	0	0	0.0
AÑO 8	2030	0	0	0	0	0	0	0	0	0	0	0	0	0.0
AÑO 9	2031	0	0	0	0	0	0	0	0	0	0	0	0	0.0
AÑO 10	2032	0	0	0	0	0	0	0	0	0	0	0	0	0.0
AÑO 11	2033	0	0	0	0	0	0	0	0	0	0	0	0	0.0
AÑO 12	2034	0	0	0	0	0	0	0	0	0	0	0	0	0.0
AÑO 13	2035	0	0	0	0	0	0	0	0	0	0	0	0	0.0
AÑO 14	2036	0	0	0	0	0	0	0	0	0	0	0	0	0.0
AÑO 15	2037	0	0	0	0	0	0	0	0	0	0	0	0	0.0
AÑO 16	2038	0	0	0	0	0	0	0	0	0	0	0	0	0.0
AÑO 17	2039	0	0	0	0	0	0	0	0	0	0	0	0	0.0
AÑO 18	2040	0	0	0	0	0	0	0	0	0	0	0	0	0.0
AÑO 19	2041	0	0	0	0	0	0	0	0	0	0	0	0	0.0
AÑO 20	2042	0	0	0	0	0	0	0	0	0	0	0	0	0.0
AÑO 21	2043	0	0	0	0	0	0	0	0	0	0	0	0	0.0

Potencia (MW)														
	Año	Ene	Feb	Mar	Abr	May	Jun	Jul	Ago	Sep	Oct	Nov	Dic	MAX
AÑO 1	2023	0	0	0	0	0	0	0	0	0	0	0	0	0
AÑO 2	2024	0	0	0	0	0	0	0	0	0	0	0	0	0
AÑO 3	2025	0	0	0	0	0	0	0	0	0	0	0	0	0
AÑO 4	2026	0	0	0	0	0	0	0	0	0	0	0	0	0
AÑO 5	2027	0	0	0	0	0	0	0	0	0	0	0	0	0
AÑO 6	2028	0	0	0	0	0	0	0	0	0	0	0	0	0
AÑO 7	2029	0	0	0	0	0	0	0	0	0	0	0	0	0
AÑO 8	2030	0	0	0	0	0	0	0	0	0	0	0	0	0
AÑO 9	2031	0	0	0	0	0	0	0	0	0	0	0	0	0
AÑO 10	2032	0	0	0	0	0	0	0	0	0	0	0	0	0
AÑO 11	2033	0	0	0	0	0	0	0	0	0	0	0	0	0
AÑO 12	2034	0	0	0	0	0	0	0	0	0	0	0	0	0
AÑO 13	2035	0	0	0	0	0	0	0	0	0	0	0	0	0



## Informe Indicativo de Demanda 2023-2043

AÑO 14	2036	0	0	0	0	0	0	0	0	0	0	0	0	0
AÑO 15	2037	0	0	0	0	0	0	0	0	0	0	0	0	0
AÑO 16	2038	0	0	0	0	0	0	0	0	0	0	0	0	0
AÑO 17	2039	0	0	0	0	0	0	0	0	0	0	0	0	0
AÑO 18	2040	0	0	0	0	0	0	0	0	0	0	0	0	0
AÑO 19	2041	0	0	0	0	0	0	0	0	0	0	0	0	0
AÑO 20	2042	0	0	0	0	0	0	0	0	0	0	0	0	0
AÑO 21	2043	0	0	0	0	0	0	0	0	0	0	0	0	0



### **1.524 Información suministrada por S99 BALBOA**

Mediante el formulario del Informe Indicativo de Demanda, S99 Balboa presentó las proyecciones de crecimiento de la demanda, consumo de energía, curvas típicas y demanda máxima, para los siguientes veintiún (21) años.

El CND en cumplimiento de lo establecido en el numeral 5.1.1.5 de las Reglas Comerciales, el CND deberá analizar la coherencia de la información suministrada, pudiendo solicitar aclaraciones, realizar observaciones y requerir justificadamente modificaciones, para establecer la base de datos de demanda a utilizar, procedió a la validación de la información suministrada a través de los siguientes pasos:

Con los datos suministrados por la empresa se realizaron las comparaciones de la información recibida a las cuales no se le encontraron inconsistencias, por lo que la proyección suministrada fue utilizada en la confección del Informe Indicativo de Demandas

En La Tabla 524 se muestran los datos suministrados para el punto de medición S99 Balboa.





# Informe Indicativo de Demanda 2023-2043

**TABLA #524**  
**DATOS PARA EL INFORME INDICATIVO DE DEMANDA**  
**PROYECTOS - DATOS**  
**PUNTO DE MEDICIÓN: S99 BALBOA**  
**PERIODO: 2023-2043**

Energía (MWh)														
	Año	Ene	Feb	Mar	Abr	May	Jun	Jul	Ago	Sep	Oct	Nov	Dic	TOTAL
AÑO 1	2023	90	90	90	90	90	90	90	90	90	90	90	90	1080
AÑO 2	2024	90	90	90	90	90	90	90	90	90	90	90	90	1080
AÑO 3	2025	90	90	90	90	90	90	90	90	90	90	90	90	1080
AÑO 4	2026	90	90	90	90	90	90	90	90	90	90	90	90	1080
AÑO 5	2027	90	90	90	90	90	90	90	90	90	90	90	90	1080
AÑO 6	2028	90	90	90	90	90	90	90	90	90	90	90	90	1080
AÑO 7	2029	90	90	90	90	90	90	90	90	90	90	90	90	1080
AÑO 8	2030	90	90	90	90	90	90	90	90	90	90	90	90	1080
AÑO 9	2031	90	90	90	90	90	90	90	90	90	90	90	90	1080
AÑO 10	2032	90	90	90	90	90	90	90	90	90	90	90	90	1080
AÑO 11	2033	90	90	90	90	90	90	90	90	90	90	90	90	1080
AÑO 12	2034	90	90	90	90	90	90	90	90	90	90	90	90	1080
AÑO 13	2035	90	90	90	90	90	90	90	90	90	90	90	90	1080
AÑO 14	2036	90	90	90	90	90	90	90	90	90	90	90	90	1080
AÑO 15	2037	90	90	90	90	90	90	90	90	90	90	90	90	1080
AÑO 16	2038	90	90	90	90	90	90	90	90	90	90	90	90	1080
AÑO 17	2039	90	90	90	90	90	90	90	90	90	90	90	90	1080
AÑO 18	2040	90	90	90	90	90	90	90	90	90	90	90	90	1080
AÑO 19	2041	90	90	90	90	90	90	90	90	90	90	90	90	1080
AÑO 20	2042	90	90	90	90	90	90	90	90	90	90	90	90	1080
AÑO 21	2043	90	90	90	90	90	90	90	90	90	90	90	90	1080

Factor de Carga														
	Año	Ene	Feb	Mar	Abr	May	Jun	Jul	Ago	Sep	Oct	Nov	Dic	PROM
AÑO 1	2023	0	0	0	0	0	0	0	0	0	0	0	0	0.0
AÑO 2	2024	0	0	0	0	0	0	0	0	0	0	0	0	0.0
AÑO 3	2025	0	0	0	0	0	0	0	0	0	0	0	0	0.0
AÑO 4	2026	0	0	0	0	0	0	0	0	0	0	0	0	0.0



## Informe Indicativo de Demanda 2023-2043

AÑO 5	2027	0	0	0	0	0	0	0	0	0	0	0	0	0.0
AÑO 6	2028	0	0	0	0	0	0	0	0	0	0	0	0	0.0
AÑO 7	2029	0	0	0	0	0	0	0	0	0	0	0	0	0.0
AÑO 8	2030	0	0	0	0	0	0	0	0	0	0	0	0	0.0
AÑO 9	2031	0	0	0	0	0	0	0	0	0	0	0	0	0.0
AÑO 10	2032	0	0	0	0	0	0	0	0	0	0	0	0	0.0
AÑO 11	2033	0	0	0	0	0	0	0	0	0	0	0	0	0.0
AÑO 12	2034	0	0	0	0	0	0	0	0	0	0	0	0	0.0
AÑO 13	2035	0	0	0	0	0	0	0	0	0	0	0	0	0.0
AÑO 14	2036	0	0	0	0	0	0	0	0	0	0	0	0	0.0
AÑO 15	2037	0	0	0	0	0	0	0	0	0	0	0	0	0.0
AÑO 16	2038	0	0	0	0	0	0	0	0	0	0	0	0	0.0
AÑO 17	2039	0	0	0	0	0	0	0	0	0	0	0	0	0.0
AÑO 18	2040	0	0	0	0	0	0	0	0	0	0	0	0	0.0
AÑO 19	2041	0	0	0	0	0	0	0	0	0	0	0	0	0.0
AÑO 20	2042	0	0	0	0	0	0	0	0	0	0	0	0	0.0
AÑO 21	2043	0	0	0	0	0	0	0	0	0	0	0	0	0.0

Potencia (MW)														
	Año	Ene	Feb	Mar	Abr	May	Jun	Jul	Ago	Sep	Oct	Nov	Dic	MAX
AÑO 1	2023	0	0	0	0	0	0	0	0	0	0	0	0	0
AÑO 2	2024	0	0	0	0	0	0	0	0	0	0	0	0	0
AÑO 3	2025	0	0	0	0	0	0	0	0	0	0	0	0	0
AÑO 4	2026	0	0	0	0	0	0	0	0	0	0	0	0	0
AÑO 5	2027	0	0	0	0	0	0	0	0	0	0	0	0	0
AÑO 6	2028	0	0	0	0	0	0	0	0	0	0	0	0	0
AÑO 7	2029	0	0	0	0	0	0	0	0	0	0	0	0	0
AÑO 8	2030	0	0	0	0	0	0	0	0	0	0	0	0	0
AÑO 9	2031	0	0	0	0	0	0	0	0	0	0	0	0	0
AÑO 10	2032	0	0	0	0	0	0	0	0	0	0	0	0	0
AÑO 11	2033	0	0	0	0	0	0	0	0	0	0	0	0	0
AÑO 12	2034	0	0	0	0	0	0	0	0	0	0	0	0	0
AÑO 13	2035	0	0	0	0	0	0	0	0	0	0	0	0	0



## Informe Indicativo de Demanda 2023-2043

AÑO 14	2036	0	0	0	0	0	0	0	0	0	0	0	0	0
AÑO 15	2037	0	0	0	0	0	0	0	0	0	0	0	0	0
AÑO 16	2038	0	0	0	0	0	0	0	0	0	0	0	0	0
AÑO 17	2039	0	0	0	0	0	0	0	0	0	0	0	0	0
AÑO 18	2040	0	0	0	0	0	0	0	0	0	0	0	0	0
AÑO 19	2041	0	0	0	0	0	0	0	0	0	0	0	0	0
AÑO 20	2042	0	0	0	0	0	0	0	0	0	0	0	0	0
AÑO 21	2043	0	0	0	0	0	0	0	0	0	0	0	0	0



### **1.525 Información suministrada por S99 BETHANIA**

Mediante el formulario del Informe Indicativo de Demanda, S99 Bethania presentó las proyecciones de crecimiento de la demanda, consumo de energía, curvas típicas y demanda máxima, para los siguientes veintiún (21) años.

El CND en cumplimiento de lo establecido en el numeral 5.1.1.5 de las Reglas Comerciales, el CND deberá analizar la coherencia de la información suministrada, pudiendo solicitar aclaraciones, realizar observaciones y requerir justificadamente modificaciones, para establecer la base de datos de demanda a utilizar, procedió a la validación de la información suministrada a través de los siguientes pasos:

Con los datos suministrados por la empresa se realizaron las comparaciones de la información recibida a las cuales no se le encontraron inconsistencias, por lo que la proyección suministrada fue utilizada en la confección del Informe Indicativo de Demandas

En La Tabla 525 se muestran los datos suministrados para el punto de medición S99 Bethania.



# Informe Indicativo de Demanda 2023-2043

**TABLA #525**  
**DATOS PARA EL INFORME INDICATIVO DE DEMANDA**  
**PROYECTOS - DATOS**  
**PUNTO DE MEDICIÓN: S99 BETHANIA**  
**PERIODO: 2023-2043**

Energía (MWh)														
	Año	Ene	Feb	Mar	Abr	May	Jun	Jul	Ago	Sep	Oct	Nov	Dic	TOTAL
AÑO 1	2023	113	113	113	113	113	113	113	113	113	113	113	113	1356
AÑO 2	2024	113	113	113	113	113	113	113	113	113	113	113	113	1356
AÑO 3	2025	113	113	113	113	113	113	113	113	113	113	113	113	1356
AÑO 4	2026	113	113	113	113	113	113	113	113	113	113	113	113	1356
AÑO 5	2027	113	113	113	113	113	113	113	113	113	113	113	113	1356
AÑO 6	2028	113	113	113	113	113	113	113	113	113	113	113	113	1356
AÑO 7	2029	113	113	113	113	113	113	113	113	113	113	113	113	1356
AÑO 8	2030	113	113	113	113	113	113	113	113	113	113	113	113	1356
AÑO 9	2031	113	113	113	113	113	113	113	113	113	113	113	113	1356
AÑO 10	2032	113	113	113	113	113	113	113	113	113	113	113	113	1356
AÑO 11	2033	113	113	113	113	113	113	113	113	113	113	113	113	1356
AÑO 12	2034	113	113	113	113	113	113	113	113	113	113	113	113	1356
AÑO 13	2035	113	113	113	113	113	113	113	113	113	113	113	113	1356
AÑO 14	2036	113	113	113	113	113	113	113	113	113	113	113	113	1356
AÑO 15	2037	113	113	113	113	113	113	113	113	113	113	113	113	1356
AÑO 16	2038	113	113	113	113	113	113	113	113	113	113	113	113	1356
AÑO 17	2039	113	113	113	113	113	113	113	113	113	113	113	113	1356
AÑO 18	2040	113	113	113	113	113	113	113	113	113	113	113	113	1356
AÑO 19	2041	113	113	113	113	113	113	113	113	113	113	113	113	1356
AÑO 20	2042	113	113	113	113	113	113	113	113	113	113	113	113	1356
AÑO 21	2043	113	113	113	113	113	113	113	113	113	113	113	113	1356

Factor de Carga														
	Año	Ene	Feb	Mar	Abr	May	Jun	Jul	Ago	Sep	Oct	Nov	Dic	PROM
AÑO 1	2023	0	0	0	0	0	0	0	0	0	0	0	0	0.0
AÑO 2	2024	0	0	0	0	0	0	0	0	0	0	0	0	0.0
AÑO 3	2025	0	0	0	0	0	0	0	0	0	0	0	0	0.0
AÑO 4	2026	0	0	0	0	0	0	0	0	0	0	0	0	0.0



## Informe Indicativo de Demanda 2023-2043

AÑO 5	2027	0	0	0	0	0	0	0	0	0	0	0	0	0.0
AÑO 6	2028	0	0	0	0	0	0	0	0	0	0	0	0	0.0
AÑO 7	2029	0	0	0	0	0	0	0	0	0	0	0	0	0.0
AÑO 8	2030	0	0	0	0	0	0	0	0	0	0	0	0	0.0
AÑO 9	2031	0	0	0	0	0	0	0	0	0	0	0	0	0.0
AÑO 10	2032	0	0	0	0	0	0	0	0	0	0	0	0	0.0
AÑO 11	2033	0	0	0	0	0	0	0	0	0	0	0	0	0.0
AÑO 12	2034	0	0	0	0	0	0	0	0	0	0	0	0	0.0
AÑO 13	2035	0	0	0	0	0	0	0	0	0	0	0	0	0.0
AÑO 14	2036	0	0	0	0	0	0	0	0	0	0	0	0	0.0
AÑO 15	2037	0	0	0	0	0	0	0	0	0	0	0	0	0.0
AÑO 16	2038	0	0	0	0	0	0	0	0	0	0	0	0	0.0
AÑO 17	2039	0	0	0	0	0	0	0	0	0	0	0	0	0.0
AÑO 18	2040	0	0	0	0	0	0	0	0	0	0	0	0	0.0
AÑO 19	2041	0	0	0	0	0	0	0	0	0	0	0	0	0.0
AÑO 20	2042	0	0	0	0	0	0	0	0	0	0	0	0	0.0
AÑO 21	2043	0	0	0	0	0	0	0	0	0	0	0	0	0.0

Potencia (MW)														
	Año	Ene	Feb	Mar	Abr	May	Jun	Jul	Ago	Sep	Oct	Nov	Dic	MAX
AÑO 1	2023	0	0	0	0	0	0	0	0	0	0	0	0	0
AÑO 2	2024	0	0	0	0	0	0	0	0	0	0	0	0	0
AÑO 3	2025	0	0	0	0	0	0	0	0	0	0	0	0	0
AÑO 4	2026	0	0	0	0	0	0	0	0	0	0	0	0	0
AÑO 5	2027	0	0	0	0	0	0	0	0	0	0	0	0	0
AÑO 6	2028	0	0	0	0	0	0	0	0	0	0	0	0	0
AÑO 7	2029	0	0	0	0	0	0	0	0	0	0	0	0	0
AÑO 8	2030	0	0	0	0	0	0	0	0	0	0	0	0	0
AÑO 9	2031	0	0	0	0	0	0	0	0	0	0	0	0	0
AÑO 10	2032	0	0	0	0	0	0	0	0	0	0	0	0	0
AÑO 11	2033	0	0	0	0	0	0	0	0	0	0	0	0	0
AÑO 12	2034	0	0	0	0	0	0	0	0	0	0	0	0	0
AÑO 13	2035	0	0	0	0	0	0	0	0	0	0	0	0	0



## Informe Indicativo de Demanda 2023-2043

AÑO 14	2036	0	0	0	0	0	0	0	0	0	0	0	0	0
AÑO 15	2037	0	0	0	0	0	0	0	0	0	0	0	0	0
AÑO 16	2038	0	0	0	0	0	0	0	0	0	0	0	0	0
AÑO 17	2039	0	0	0	0	0	0	0	0	0	0	0	0	0
AÑO 18	2040	0	0	0	0	0	0	0	0	0	0	0	0	0
AÑO 19	2041	0	0	0	0	0	0	0	0	0	0	0	0	0
AÑO 20	2042	0	0	0	0	0	0	0	0	0	0	0	0	0
AÑO 21	2043	0	0	0	0	0	0	0	0	0	0	0	0	0



### **1.526 Información suministrada por S99 CHANIS**

Mediante el formulario del Informe Indicativo de Demanda, S99 Chanis presentó las proyecciones de crecimiento de la demanda, consumo de energía, curvas típicas y demanda máxima, para los siguientes veintiún (21) años.

El CND en cumplimiento de lo establecido en el numeral 5.1.1.5 de las Reglas Comerciales, el CND deberá analizar la coherencia de la información suministrada, pudiendo solicitar aclaraciones, realizar observaciones y requerir justificadamente modificaciones, para establecer la base de datos de demanda a utilizar, procedió a la validación de la información suministrada a través de los siguientes pasos:

Con los datos suministrados por la empresa se realizaron las comparaciones de la información recibida a las cuales no se le encontraron inconsistencias, por lo que la proyección suministrada fue utilizada en la confección del Informe Indicativo de Demandas

En La Tabla 526 se muestran los datos suministrados para el punto de medición S99 Chanis.





# Informe Indicativo de Demanda 2023-2043

**TABLA #526**  
**DATOS PARA EL INFORME INDICATIVO DE DEMANDA**  
**PROYECTOS - DATOS**  
**PUNTO DE MEDICIÓN: S99 CHANIS**  
**PERIODO: 2023-2043**

Energía (MWh)														
	Año	Ene	Feb	Mar	Abr	May	Jun	Jul	Ago	Sep	Oct	Nov	Dic	TOTAL
AÑO 1	2023	82	82	82	82	82	82	82	82	82	82	82	82	984
AÑO 2	2024	82	82	82	82	82	82	82	82	82	82	82	82	984
AÑO 3	2025	82	82	82	82	82	82	82	82	82	82	82	82	984
AÑO 4	2026	82	82	82	82	82	82	82	82	82	82	82	82	984
AÑO 5	2027	82	82	82	82	82	82	82	82	82	82	82	82	984
AÑO 6	2028	82	82	82	82	82	82	82	82	82	82	82	82	984
AÑO 7	2029	82	82	82	82	82	82	82	82	82	82	82	82	984
AÑO 8	2030	82	82	82	82	82	82	82	82	82	82	82	82	984
AÑO 9	2031	82	82	82	82	82	82	82	82	82	82	82	82	984
AÑO 10	2032	82	82	82	82	82	82	82	82	82	82	82	82	984
AÑO 11	2033	82	82	82	82	82	82	82	82	82	82	82	82	984
AÑO 12	2034	82	82	82	82	82	82	82	82	82	82	82	82	984
AÑO 13	2035	82	82	82	82	82	82	82	82	82	82	82	82	984
AÑO 14	2036	82	82	82	82	82	82	82	82	82	82	82	82	984
AÑO 15	2037	82	82	82	82	82	82	82	82	82	82	82	82	984
AÑO 16	2038	82	82	82	82	82	82	82	82	82	82	82	82	984
AÑO 17	2039	82	82	82	82	82	82	82	82	82	82	82	82	984
AÑO 18	2040	82	82	82	82	82	82	82	82	82	82	82	82	984
AÑO 19	2041	82	82	82	82	82	82	82	82	82	82	82	82	984
AÑO 20	2042	82	82	82	82	82	82	82	82	82	82	82	82	984
AÑO 21	2043	82	82	82	82	82	82	82	82	82	82	82	82	984

Factor de Carga														
	Año	Ene	Feb	Mar	Abr	May	Jun	Jul	Ago	Sep	Oct	Nov	Dic	PROM
AÑO 1	2023	0	0	0	0	0	0	0	0	0	0	0	0	0.0
AÑO 2	2024	0	0	0	0	0	0	0	0	0	0	0	0	0.0
AÑO 3	2025	0	0	0	0	0	0	0	0	0	0	0	0	0.0
AÑO 4	2026	0	0	0	0	0	0	0	0	0	0	0	0	0.0



# Informe Indicativo de Demanda 2023-2043

AÑO 5	2027	0	0	0	0	0	0	0	0	0	0	0	0	0.0
AÑO 6	2028	0	0	0	0	0	0	0	0	0	0	0	0	0.0
AÑO 7	2029	0	0	0	0	0	0	0	0	0	0	0	0	0.0
AÑO 8	2030	0	0	0	0	0	0	0	0	0	0	0	0	0.0
AÑO 9	2031	0	0	0	0	0	0	0	0	0	0	0	0	0.0
AÑO 10	2032	0	0	0	0	0	0	0	0	0	0	0	0	0.0
AÑO 11	2033	0	0	0	0	0	0	0	0	0	0	0	0	0.0
AÑO 12	2034	0	0	0	0	0	0	0	0	0	0	0	0	0.0
AÑO 13	2035	0	0	0	0	0	0	0	0	0	0	0	0	0.0
AÑO 14	2036	0	0	0	0	0	0	0	0	0	0	0	0	0.0
AÑO 15	2037	0	0	0	0	0	0	0	0	0	0	0	0	0.0
AÑO 16	2038	0	0	0	0	0	0	0	0	0	0	0	0	0.0
AÑO 17	2039	0	0	0	0	0	0	0	0	0	0	0	0	0.0
AÑO 18	2040	0	0	0	0	0	0	0	0	0	0	0	0	0.0
AÑO 19	2041	0	0	0	0	0	0	0	0	0	0	0	0	0.0
AÑO 20	2042	0	0	0	0	0	0	0	0	0	0	0	0	0.0
AÑO 21	2043	0	0	0	0	0	0	0	0	0	0	0	0	0.0

Potencia (MW)														
	Año	Ene	Feb	Mar	Abr	May	Jun	Jul	Ago	Sep	Oct	Nov	Dic	MAX
AÑO 1	2023	0	0	0	0	0	0	0	0	0	0	0	0	0
AÑO 2	2024	0	0	0	0	0	0	0	0	0	0	0	0	0
AÑO 3	2025	0	0	0	0	0	0	0	0	0	0	0	0	0
AÑO 4	2026	0	0	0	0	0	0	0	0	0	0	0	0	0
AÑO 5	2027	0	0	0	0	0	0	0	0	0	0	0	0	0
AÑO 6	2028	0	0	0	0	0	0	0	0	0	0	0	0	0
AÑO 7	2029	0	0	0	0	0	0	0	0	0	0	0	0	0
AÑO 8	2030	0	0	0	0	0	0	0	0	0	0	0	0	0
AÑO 9	2031	0	0	0	0	0	0	0	0	0	0	0	0	0
AÑO 10	2032	0	0	0	0	0	0	0	0	0	0	0	0	0
AÑO 11	2033	0	0	0	0	0	0	0	0	0	0	0	0	0
AÑO 12	2034	0	0	0	0	0	0	0	0	0	0	0	0	0
AÑO 13	2035	0	0	0	0	0	0	0	0	0	0	0	0	0



## Informe Indicativo de Demanda 2023-2043

AÑO 14	2036	0	0	0	0	0	0	0	0	0	0	0	0	0
AÑO 15	2037	0	0	0	0	0	0	0	0	0	0	0	0	0
AÑO 16	2038	0	0	0	0	0	0	0	0	0	0	0	0	0
AÑO 17	2039	0	0	0	0	0	0	0	0	0	0	0	0	0
AÑO 18	2040	0	0	0	0	0	0	0	0	0	0	0	0	0
AÑO 19	2041	0	0	0	0	0	0	0	0	0	0	0	0	0
AÑO 20	2042	0	0	0	0	0	0	0	0	0	0	0	0	0
AÑO 21	2043	0	0	0	0	0	0	0	0	0	0	0	0	0



### **1.527 Información suministrada por S99 MEGAMALL**

Mediante el formulario del Informe Indicativo de Demanda, S99 Megamall presentó las proyecciones de crecimiento de la demanda, consumo de energía, curvas típicas y demanda máxima, para los siguientes veintiún (21) años.

El CND en cumplimiento de lo establecido en el numeral 5.1.1.5 de las Reglas Comerciales, el CND deberá analizar la coherencia de la información suministrada, pudiendo solicitar aclaraciones, realizar observaciones y requerir justificadamente modificaciones, para establecer la base de datos de demanda a utilizar, procedió a la validación de la información suministrada a través de los siguientes pasos:

Con los datos suministrados por la empresa se realizaron las comparaciones de la información recibida a las cuales no se le encontraron inconsistencias, por lo que la proyección suministrada fue utilizada en la confección del Informe Indicativo de Demandas

En La Tabla 527 se muestran los datos suministrados para el punto de medición S99 Megamall.



# Informe Indicativo de Demanda 2023-2043

**TABLA #527**  
**DATOS PARA EL INFORME INDICATIVO DE DEMANDA**  
**PROYECTOS - DATOS**  
**PUNTO DE MEDICIÓN: S99 MEGAMALL**  
**PERIODO: 2023-2043**

Energía (MWh)														
	Año	Ene	Feb	Mar	Abr	May	Jun	Jul	Ago	Sep	Oct	Nov	Dic	TOTAL
AÑO 1	2023	114	114	114	114	114	114	114	114	114	114	114	114	1368
AÑO 2	2024	114	114	114	114	114	114	114	114	114	114	114	114	1368
AÑO 3	2025	114	114	114	114	114	114	114	114	114	114	114	114	1368
AÑO 4	2026	114	114	114	114	114	114	114	114	114	114	114	114	1368
AÑO 5	2027	114	114	114	114	114	114	114	114	114	114	114	114	1368
AÑO 6	2028	114	114	114	114	114	114	114	114	114	114	114	114	1368
AÑO 7	2029	114	114	114	114	114	114	114	114	114	114	114	114	1368
AÑO 8	2030	114	114	114	114	114	114	114	114	114	114	114	114	1368
AÑO 9	2031	114	114	114	114	114	114	114	114	114	114	114	114	1368
AÑO 10	2032	114	114	114	114	114	114	114	114	114	114	114	114	1368
AÑO 11	2033	114	114	114	114	114	114	114	114	114	114	114	114	1368
AÑO 12	2034	114	114	114	114	114	114	114	114	114	114	114	114	1368
AÑO 13	2035	114	114	114	114	114	114	114	114	114	114	114	114	1368
AÑO 14	2036	114	114	114	114	114	114	114	114	114	114	114	114	1368
AÑO 15	2037	114	114	114	114	114	114	114	114	114	114	114	114	1368
AÑO 16	2038	114	114	114	114	114	114	114	114	114	114	114	114	1368
AÑO 17	2039	114	114	114	114	114	114	114	114	114	114	114	114	1368
AÑO 18	2040	114	114	114	114	114	114	114	114	114	114	114	114	1368
AÑO 19	2041	114	114	114	114	114	114	114	114	114	114	114	114	1368
AÑO 20	2042	114	114	114	114	114	114	114	114	114	114	114	114	1368
AÑO 21	2043	114	114	114	114	114	114	114	114	114	114	114	114	1368

Factor de Carga														
	Año	Ene	Feb	Mar	Abr	May	Jun	Jul	Ago	Sep	Oct	Nov	Dic	PROM
AÑO 1	2023	0	0	0	0	0	0	0	0	0	0	0	0	0.0
AÑO 2	2024	0	0	0	0	0	0	0	0	0	0	0	0	0.0
AÑO 3	2025	0	0	0	0	0	0	0	0	0	0	0	0	0.0
AÑO 4	2026	0	0	0	0	0	0	0	0	0	0	0	0	0.0



# Informe Indicativo de Demanda 2023-2043

AÑO 5	2027	0	0	0	0	0	0	0	0	0	0	0	0	0.0
AÑO 6	2028	0	0	0	0	0	0	0	0	0	0	0	0	0.0
AÑO 7	2029	0	0	0	0	0	0	0	0	0	0	0	0	0.0
AÑO 8	2030	0	0	0	0	0	0	0	0	0	0	0	0	0.0
AÑO 9	2031	0	0	0	0	0	0	0	0	0	0	0	0	0.0
AÑO 10	2032	0	0	0	0	0	0	0	0	0	0	0	0	0.0
AÑO 11	2033	0	0	0	0	0	0	0	0	0	0	0	0	0.0
AÑO 12	2034	0	0	0	0	0	0	0	0	0	0	0	0	0.0
AÑO 13	2035	0	0	0	0	0	0	0	0	0	0	0	0	0.0
AÑO 14	2036	0	0	0	0	0	0	0	0	0	0	0	0	0.0
AÑO 15	2037	0	0	0	0	0	0	0	0	0	0	0	0	0.0
AÑO 16	2038	0	0	0	0	0	0	0	0	0	0	0	0	0.0
AÑO 17	2039	0	0	0	0	0	0	0	0	0	0	0	0	0.0
AÑO 18	2040	0	0	0	0	0	0	0	0	0	0	0	0	0.0
AÑO 19	2041	0	0	0	0	0	0	0	0	0	0	0	0	0.0
AÑO 20	2042	0	0	0	0	0	0	0	0	0	0	0	0	0.0
AÑO 21	2043	0	0	0	0	0	0	0	0	0	0	0	0	0.0

Potencia (MW)														
	Año	Ene	Feb	Mar	Abr	May	Jun	Jul	Ago	Sep	Oct	Nov	Dic	MAX
AÑO 1	2023	0	0	0	0	0	0	0	0	0	0	0	0	0
AÑO 2	2024	0	0	0	0	0	0	0	0	0	0	0	0	0
AÑO 3	2025	0	0	0	0	0	0	0	0	0	0	0	0	0
AÑO 4	2026	0	0	0	0	0	0	0	0	0	0	0	0	0
AÑO 5	2027	0	0	0	0	0	0	0	0	0	0	0	0	0
AÑO 6	2028	0	0	0	0	0	0	0	0	0	0	0	0	0
AÑO 7	2029	0	0	0	0	0	0	0	0	0	0	0	0	0
AÑO 8	2030	0	0	0	0	0	0	0	0	0	0	0	0	0
AÑO 9	2031	0	0	0	0	0	0	0	0	0	0	0	0	0
AÑO 10	2032	0	0	0	0	0	0	0	0	0	0	0	0	0
AÑO 11	2033	0	0	0	0	0	0	0	0	0	0	0	0	0
AÑO 12	2034	0	0	0	0	0	0	0	0	0	0	0	0	0
AÑO 13	2035	0	0	0	0	0	0	0	0	0	0	0	0	0



## Informe Indicativo de Demanda 2023-2043

AÑO 14	2036	0	0	0	0	0	0	0	0	0	0	0	0	0
AÑO 15	2037	0	0	0	0	0	0	0	0	0	0	0	0	0
AÑO 16	2038	0	0	0	0	0	0	0	0	0	0	0	0	0
AÑO 17	2039	0	0	0	0	0	0	0	0	0	0	0	0	0
AÑO 18	2040	0	0	0	0	0	0	0	0	0	0	0	0	0
AÑO 19	2041	0	0	0	0	0	0	0	0	0	0	0	0	0
AÑO 20	2042	0	0	0	0	0	0	0	0	0	0	0	0	0
AÑO 21	2043	0	0	0	0	0	0	0	0	0	0	0	0	0



### **1.528 Información suministrada por S99 PEDREGAL**

Mediante el formulario del Informe Indicativo de Demanda, S99 Pedregal presentó las proyecciones de crecimiento de la demanda, consumo de energía, curvas típicas y demanda máxima, para los siguientes veintiún (21) años.

El CND en cumplimiento de lo establecido en el numeral 5.1.1.5 de las Reglas Comerciales, el CND deberá analizar la coherencia de la información suministrada, pudiendo solicitar aclaraciones, realizar observaciones y requerir justificadamente modificaciones, para establecer la base de datos de demanda a utilizar, procedió a la validación de la información suministrada a través de los siguientes pasos:

Con los datos suministrados por la empresa se realizaron las comparaciones de la información recibida a las cuales no se le encontraron inconsistencias, por lo que la proyección suministrada fue utilizada en la confección del Informe Indicativo de Demandas

En La Tabla 528 se muestran los datos suministrados para el punto de medición S99 Pedregal.





# Informe Indicativo de Demanda 2023-2043

**TABLA #528**  
**DATOS PARA EL INFORME INDICATIVO DE DEMANDA**  
**PROYECTOS - DATOS**  
**PUNTO DE MEDICIÓN: S99 PEDREGAL**  
**PERIODO: 2023-2043**

Energía (MWh)														
	Año	Ene	Feb	Mar	Abr	May	Jun	Jul	Ago	Sep	Oct	Nov	Dic	TOTAL
AÑO 1	2023	95	95	95	95	95	95	95	95	95	95	95	95	1140
AÑO 2	2024	95	95	95	95	95	95	95	95	95	95	95	95	1140
AÑO 3	2025	95	95	95	95	95	95	95	95	95	95	95	95	1140
AÑO 4	2026	95	95	95	95	95	95	95	95	95	95	95	95	1140
AÑO 5	2027	95	95	95	95	95	95	95	95	95	95	95	95	1140
AÑO 6	2028	95	95	95	95	95	95	95	95	95	95	95	95	1140
AÑO 7	2029	95	95	95	95	95	95	95	95	95	95	95	95	1140
AÑO 8	2030	95	95	95	95	95	95	95	95	95	95	95	95	1140
AÑO 9	2031	95	95	95	95	95	95	95	95	95	95	95	95	1140
AÑO 10	2032	95	95	95	95	95	95	95	95	95	95	95	95	1140
AÑO 11	2033	95	95	95	95	95	95	95	95	95	95	95	95	1140
AÑO 12	2034	95	95	95	95	95	95	95	95	95	95	95	95	1140
AÑO 13	2035	95	95	95	95	95	95	95	95	95	95	95	95	1140
AÑO 14	2036	95	95	95	95	95	95	95	95	95	95	95	95	1140
AÑO 15	2037	95	95	95	95	95	95	95	95	95	95	95	95	1140
AÑO 16	2038	95	95	95	95	95	95	95	95	95	95	95	95	1140
AÑO 17	2039	95	95	95	95	95	95	95	95	95	95	95	95	1140
AÑO 18	2040	95	95	95	95	95	95	95	95	95	95	95	95	1140
AÑO 19	2041	95	95	95	95	95	95	95	95	95	95	95	95	1140
AÑO 20	2042	95	95	95	95	95	95	95	95	95	95	95	95	1140
AÑO 21	2043	95	95	95	95	95	95	95	95	95	95	95	95	1140

Factor de Carga														
	Año	Ene	Feb	Mar	Abr	May	Jun	Jul	Ago	Sep	Oct	Nov	Dic	PROM
AÑO 1	2023	0	0	0	0	0	0	0	0	0	0	0	0	0.0
AÑO 2	2024	0	0	0	0	0	0	0	0	0	0	0	0	0.0
AÑO 3	2025	0	0	0	0	0	0	0	0	0	0	0	0	0.0
AÑO 4	2026	0	0	0	0	0	0	0	0	0	0	0	0	0.0



# Informe Indicativo de Demanda 2023-2043

AÑO 5	2027	0	0	0	0	0	0	0	0	0	0	0	0	0.0
AÑO 6	2028	0	0	0	0	0	0	0	0	0	0	0	0	0.0
AÑO 7	2029	0	0	0	0	0	0	0	0	0	0	0	0	0.0
AÑO 8	2030	0	0	0	0	0	0	0	0	0	0	0	0	0.0
AÑO 9	2031	0	0	0	0	0	0	0	0	0	0	0	0	0.0
AÑO 10	2032	0	0	0	0	0	0	0	0	0	0	0	0	0.0
AÑO 11	2033	0	0	0	0	0	0	0	0	0	0	0	0	0.0
AÑO 12	2034	0	0	0	0	0	0	0	0	0	0	0	0	0.0
AÑO 13	2035	0	0	0	0	0	0	0	0	0	0	0	0	0.0
AÑO 14	2036	0	0	0	0	0	0	0	0	0	0	0	0	0.0
AÑO 15	2037	0	0	0	0	0	0	0	0	0	0	0	0	0.0
AÑO 16	2038	0	0	0	0	0	0	0	0	0	0	0	0	0.0
AÑO 17	2039	0	0	0	0	0	0	0	0	0	0	0	0	0.0
AÑO 18	2040	0	0	0	0	0	0	0	0	0	0	0	0	0.0
AÑO 19	2041	0	0	0	0	0	0	0	0	0	0	0	0	0.0
AÑO 20	2042	0	0	0	0	0	0	0	0	0	0	0	0	0.0
AÑO 21	2043	0	0	0	0	0	0	0	0	0	0	0	0	0.0

Potencia (MW)														
	Año	Ene	Feb	Mar	Abr	May	Jun	Jul	Ago	Sep	Oct	Nov	Dic	MAX
AÑO 1	2023	0	0	0	0	0	0	0	0	0	0	0	0	0
AÑO 2	2024	0	0	0	0	0	0	0	0	0	0	0	0	0
AÑO 3	2025	0	0	0	0	0	0	0	0	0	0	0	0	0
AÑO 4	2026	0	0	0	0	0	0	0	0	0	0	0	0	0
AÑO 5	2027	0	0	0	0	0	0	0	0	0	0	0	0	0
AÑO 6	2028	0	0	0	0	0	0	0	0	0	0	0	0	0
AÑO 7	2029	0	0	0	0	0	0	0	0	0	0	0	0	0
AÑO 8	2030	0	0	0	0	0	0	0	0	0	0	0	0	0
AÑO 9	2031	0	0	0	0	0	0	0	0	0	0	0	0	0
AÑO 10	2032	0	0	0	0	0	0	0	0	0	0	0	0	0
AÑO 11	2033	0	0	0	0	0	0	0	0	0	0	0	0	0
AÑO 12	2034	0	0	0	0	0	0	0	0	0	0	0	0	0
AÑO 13	2035	0	0	0	0	0	0	0	0	0	0	0	0	0



## Informe Indicativo de Demanda 2023-2043

AÑO 14	2036	0	0	0	0	0	0	0	0	0	0	0	0	0
AÑO 15	2037	0	0	0	0	0	0	0	0	0	0	0	0	0
AÑO 16	2038	0	0	0	0	0	0	0	0	0	0	0	0	0
AÑO 17	2039	0	0	0	0	0	0	0	0	0	0	0	0	0
AÑO 18	2040	0	0	0	0	0	0	0	0	0	0	0	0	0
AÑO 19	2041	0	0	0	0	0	0	0	0	0	0	0	0	0
AÑO 20	2042	0	0	0	0	0	0	0	0	0	0	0	0	0
AÑO 21	2043	0	0	0	0	0	0	0	0	0	0	0	0	0



### **1.529 Información suministrada por S99 TOWN CENTER ARRAIJAN**

Mediante el formulario del Informe Indicativo de Demanda, S99 Town Center Arraijan presentó las proyecciones de crecimiento de la demanda, consumo de energía, curvas típicas y demanda máxima, para los siguientes veintiún (21) años.

El CND en cumplimiento de lo establecido en el numeral 5.1.1.5 de las Reglas Comerciales, el CND deberá analizar la coherencia de la información suministrada, pudiendo solicitar aclaraciones, realizar observaciones y requerir justificadamente modificaciones, para establecer la base de datos de demanda a utilizar, procedió a la validación de la información suministrada a través de los siguientes pasos:

Con los datos suministrados por la empresa se realizaron las comparaciones de la información recibida a las cuales no se le encontraron inconsistencias, por lo que la proyección suministrada fue utilizada en la confección del Informe Indicativo de Demandas

En La Tabla 529 se muestran los datos suministrados para el punto de medición S99 Town Center Arraijan.



# Informe Indicativo de Demanda 2023-2043

**TABLA #529**  
**DATOS PARA EL INFORME INDICATIVO DE DEMANDA**  
**PROYECTOS - DATOS**  
**PUNTO DE MEDICIÓN: S99 TOWN CENTER ARRAIJAN**  
**PERIODO: 2023-2043**

Energía (MWh)														
	Año	Ene	Feb	Mar	Abr	May	Jun	Jul	Ago	Sep	Oct	Nov	Dic	TOTAL
AÑO 1	2023	122	122	122	122	122	122	122	122	122	122	122	122	1464
AÑO 2	2024	122	122	122	122	122	122	122	122	122	122	122	122	1464
AÑO 3	2025	122	122	122	122	122	122	122	122	122	122	122	122	1464
AÑO 4	2026	122	122	122	122	122	122	122	122	122	122	122	122	1464
AÑO 5	2027	122	122	122	122	122	122	122	122	122	122	122	122	1464
AÑO 6	2028	122	122	122	122	122	122	122	122	122	122	122	122	1464
AÑO 7	2029	122	122	122	122	122	122	122	122	122	122	122	122	1464
AÑO 8	2030	122	122	122	122	122	122	122	122	122	122	122	122	1464
AÑO 9	2031	122	122	122	122	122	122	122	122	122	122	122	122	1464
AÑO 10	2032	122	122	122	122	122	122	122	122	122	122	122	122	1464
AÑO 11	2033	122	122	122	122	122	122	122	122	122	122	122	122	1464
AÑO 12	2034	122	122	122	122	122	122	122	122	122	122	122	122	1464
AÑO 13	2035	122	122	122	122	122	122	122	122	122	122	122	122	1464
AÑO 14	2036	122	122	122	122	122	122	122	122	122	122	122	122	1464
AÑO 15	2037	122	122	122	122	122	122	122	122	122	122	122	122	1464
AÑO 16	2038	122	122	122	122	122	122	122	122	122	122	122	122	1464
AÑO 17	2039	122	122	122	122	122	122	122	122	122	122	122	122	1464
AÑO 18	2040	122	122	122	122	122	122	122	122	122	122	122	122	1464
AÑO 19	2041	122	122	122	122	122	122	122	122	122	122	122	122	1464
AÑO 20	2042	122	122	122	122	122	122	122	122	122	122	122	122	1464
AÑO 21	2043	122	122	122	122	122	122	122	122	122	122	122	122	1464

Factor de Carga														
	Año	Ene	Feb	Mar	Abr	May	Jun	Jul	Ago	Sep	Oct	Nov	Dic	PROM
AÑO 1	2023	0	0	0	0	0	0	0	0	0	0	0	0	0.0
AÑO 2	2024	0	0	0	0	0	0	0	0	0	0	0	0	0.0
AÑO 3	2025	0	0	0	0	0	0	0	0	0	0	0	0	0.0
AÑO 4	2026	0	0	0	0	0	0	0	0	0	0	0	0	0.0



## Informe Indicativo de Demanda 2023-2043

AÑO 5	2027	0	0	0	0	0	0	0	0	0	0	0	0	0.0
AÑO 6	2028	0	0	0	0	0	0	0	0	0	0	0	0	0.0
AÑO 7	2029	0	0	0	0	0	0	0	0	0	0	0	0	0.0
AÑO 8	2030	0	0	0	0	0	0	0	0	0	0	0	0	0.0
AÑO 9	2031	0	0	0	0	0	0	0	0	0	0	0	0	0.0
AÑO 10	2032	0	0	0	0	0	0	0	0	0	0	0	0	0.0
AÑO 11	2033	0	0	0	0	0	0	0	0	0	0	0	0	0.0
AÑO 12	2034	0	0	0	0	0	0	0	0	0	0	0	0	0.0
AÑO 13	2035	0	0	0	0	0	0	0	0	0	0	0	0	0.0
AÑO 14	2036	0	0	0	0	0	0	0	0	0	0	0	0	0.0
AÑO 15	2037	0	0	0	0	0	0	0	0	0	0	0	0	0.0
AÑO 16	2038	0	0	0	0	0	0	0	0	0	0	0	0	0.0
AÑO 17	2039	0	0	0	0	0	0	0	0	0	0	0	0	0.0
AÑO 18	2040	0	0	0	0	0	0	0	0	0	0	0	0	0.0
AÑO 19	2041	0	0	0	0	0	0	0	0	0	0	0	0	0.0
AÑO 20	2042	0	0	0	0	0	0	0	0	0	0	0	0	0.0
AÑO 21	2043	0	0	0	0	0	0	0	0	0	0	0	0	0.0

Potencia (MW)														
	Año	Ene	Feb	Mar	Abr	May	Jun	Jul	Ago	Sep	Oct	Nov	Dic	MAX
AÑO 1	2023	0	0	0	0	0	0	0	0	0	0	0	0	0
AÑO 2	2024	0	0	0	0	0	0	0	0	0	0	0	0	0
AÑO 3	2025	0	0	0	0	0	0	0	0	0	0	0	0	0
AÑO 4	2026	0	0	0	0	0	0	0	0	0	0	0	0	0
AÑO 5	2027	0	0	0	0	0	0	0	0	0	0	0	0	0
AÑO 6	2028	0	0	0	0	0	0	0	0	0	0	0	0	0
AÑO 7	2029	0	0	0	0	0	0	0	0	0	0	0	0	0
AÑO 8	2030	0	0	0	0	0	0	0	0	0	0	0	0	0
AÑO 9	2031	0	0	0	0	0	0	0	0	0	0	0	0	0
AÑO 10	2032	0	0	0	0	0	0	0	0	0	0	0	0	0
AÑO 11	2033	0	0	0	0	0	0	0	0	0	0	0	0	0
AÑO 12	2034	0	0	0	0	0	0	0	0	0	0	0	0	0
AÑO 13	2035	0	0	0	0	0	0	0	0	0	0	0	0	0



## Informe Indicativo de Demanda 2023-2043

AÑO 14	2036	0	0	0	0	0	0	0	0	0	0	0	0	0
AÑO 15	2037	0	0	0	0	0	0	0	0	0	0	0	0	0
AÑO 16	2038	0	0	0	0	0	0	0	0	0	0	0	0	0
AÑO 17	2039	0	0	0	0	0	0	0	0	0	0	0	0	0
AÑO 18	2040	0	0	0	0	0	0	0	0	0	0	0	0	0
AÑO 19	2041	0	0	0	0	0	0	0	0	0	0	0	0	0
AÑO 20	2042	0	0	0	0	0	0	0	0	0	0	0	0	0
AÑO 21	2043	0	0	0	0	0	0	0	0	0	0	0	0	0



### **1.530 Información suministrada por GENERACIÓN CHEN, S.A.**

Mediante el formulario del Informe Indicativo de Demanda, Generación Chen, S.A. presentó las proyecciones de crecimiento de la demanda, consumo de energía, curvas típicas y demanda máxima, para los siguientes veintiún (21) años.

El CND en cumplimiento de lo establecido en el numeral 5.1.1.5 de las Reglas Comerciales, el CND deberá analizar la coherencia de la información suministrada, pudiendo solicitar aclaraciones, realizar observaciones y requerir justificadamente modificaciones, para establecer la base de datos de demanda a utilizar, procedió a la validación de la información suministrada a través de los siguientes pasos:

Con los datos suministrados por la empresa se realizaron las comparaciones de la información recibida a las cuales no se le encontraron inconsistencias, por lo que la proyección suministrada fue utilizada en la confección del Informe Indicativo de Demandas

En La Tabla 530 se muestran los datos suministrados para el punto de medición Generación Chen, S.A..





# Informe Indicativo de Demanda 2023-2043

**TABLA #530**  
**DATOS PARA EL INFORME INDICATIVO DE DEMANDA**  
**PROYECTOS - DATOS**  
**PUNTO DE MEDICIÓN: GENERACIÓN CHEN, S.A.**  
**PERIODO: 2023-2043**

Energía (MWh)														
	Año	Ene	Feb	Mar	Abr	May	Jun	Jul	Ago	Sep	Oct	Nov	Dic	TOTAL
AÑO 1	2023	54.08	51.0	53.0	52.0	50.0	50.0	53.0	51.0	54.0	55.0	52.0	52.0	627.08
AÑO 2	2024	54.08	51.0	53.0	52.0	50.0	50.0	53.0	51.0	54.0	55.0	52.0	52.0	627.08
AÑO 3	2025	54.08	51.0	53.0	52.0	50.0	50.0	53.0	51.0	54.0	55.0	52.0	52.0	627.08
AÑO 4	2026	54.08	51.0	53.0	52.0	50.0	50.0	53.0	51.0	54.0	55.0	52.0	52.0	627.08
AÑO 5	2027	54.08	51.0	53.0	52.0	50.0	50.0	53.0	51.0	54.0	55.0	52.0	52.0	627.08
AÑO 6	2028	54.08	51.0	53.0	52.0	50.0	50.0	53.0	51.0	54.0	55.0	52.0	52.0	627.08
AÑO 7	2029	54.08	51.0	53.0	52.0	50.0	50.0	53.0	51.0	54.0	55.0	52.0	52.0	627.08
AÑO 8	2030	54.08	51.0	53.0	52.0	50.0	50.0	53.0	51.0	54.0	55.0	52.0	52.0	627.08
AÑO 9	2031	54.08	51.0	53.0	52.0	50.0	50.0	53.0	51.0	54.0	55.0	52.0	52.0	627.08
AÑO 10	2032	54.08	51.0	53.0	52.0	50.0	50.0	53.0	51.0	54.0	55.0	52.0	52.0	627.08
AÑO 11	2033	54.08	51.0	53.0	52.0	50.0	50.0	53.0	51.0	54.0	55.0	52.0	52.0	627.08
AÑO 12	2034	54.08	51.0	53.0	52.0	50.0	50.0	53.0	51.0	54.0	55.0	52.0	52.0	627.08
AÑO 13	2035	54.08	51.0	53.0	52.0	50.0	50.0	53.0	51.0	54.0	55.0	52.0	52.0	627.08
AÑO 14	2036	54.08	51.0	53.0	52.0	50.0	50.0	53.0	51.0	54.0	55.0	52.0	52.0	627.08
AÑO 15	2037	54.08	51.0	53.0	52.0	50.0	50.0	53.0	51.0	54.0	55.0	52.0	52.0	627.08
AÑO 16	2038	54.08	51.0	53.0	52.0	50.0	50.0	53.0	51.0	54.0	55.0	52.0	52.0	627.08
AÑO 17	2039	54.08	51.0	53.0	52.0	50.0	50.0	53.0	51.0	54.0	55.0	52.0	52.0	627.08
AÑO 18	2040	54.08	51.0	53.0	52.0	50.0	50.0	53.0	51.0	54.0	55.0	52.0	52.0	627.08
AÑO 19	2041	54.08	51.0	53.0	52.0	50.0	50.0	53.0	51.0	54.0	55.0	52.0	52.0	627.08
AÑO 20	2042	54.08	51.0	53.0	52.0	50.0	50.0	53.0	51.0	54.0	55.0	52.0	52.0	627.08
AÑO 21	2043	54.08	51.0	53.0	52.0	50.0	50.0	53.0	51.0	54.0	55.0	52.0	52.0	627.08

Factor de Carga														
	Año	Ene	Feb	Mar	Abr	May	Jun	Jul	Ago	Sep	Oct	Nov	Dic	PROM
AÑO 1	2023	0	0	0	0	0	0	0	0	0	0	0	0	0.0
AÑO 2	2024	0	0	0	0	0	0	0	0	0	0	0	0	0.0
AÑO 3	2025	0	0	0	0	0	0	0	0	0	0	0	0	0.0
AÑO 4	2026	0	0	0	0	0	0	0	0	0	0	0	0	0.0



## Informe Indicativo de Demanda 2023-2043

AÑO 5	2027	0	0	0	0	0	0	0	0	0	0	0	0	0.0
AÑO 6	2028	0	0	0	0	0	0	0	0	0	0	0	0	0.0
AÑO 7	2029	0	0	0	0	0	0	0	0	0	0	0	0	0.0
AÑO 8	2030	0	0	0	0	0	0	0	0	0	0	0	0	0.0
AÑO 9	2031	0	0	0	0	0	0	0	0	0	0	0	0	0.0
AÑO 10	2032	0	0	0	0	0	0	0	0	0	0	0	0	0.0
AÑO 11	2033	0	0	0	0	0	0	0	0	0	0	0	0	0.0
AÑO 12	2034	0	0	0	0	0	0	0	0	0	0	0	0	0.0
AÑO 13	2035	0	0	0	0	0	0	0	0	0	0	0	0	0.0
AÑO 14	2036	0	0	0	0	0	0	0	0	0	0	0	0	0.0
AÑO 15	2037	0	0	0	0	0	0	0	0	0	0	0	0	0.0
AÑO 16	2038	0	0	0	0	0	0	0	0	0	0	0	0	0.0
AÑO 17	2039	0	0	0	0	0	0	0	0	0	0	0	0	0.0
AÑO 18	2040	0	0	0	0	0	0	0	0	0	0	0	0	0.0
AÑO 19	2041	0	0	0	0	0	0	0	0	0	0	0	0	0.0
AÑO 20	2042	0	0	0	0	0	0	0	0	0	0	0	0	0.0
AÑO 21	2043	0	0	0	0	0	0	0	0	0	0	0	0	0.0

Potencia (MW)														
	Año	Ene	Feb	Mar	Abr	May	Jun	Jul	Ago	Sep	Oct	Nov	Dic	MAX
AÑO 1	2023	0	0	0	0	0	0	0	0	0	0	0	0	0
AÑO 2	2024	0	0	0	0	0	0	0	0	0	0	0	0	0
AÑO 3	2025	0	0	0	0	0	0	0	0	0	0	0	0	0
AÑO 4	2026	0	0	0	0	0	0	0	0	0	0	0	0	0
AÑO 5	2027	0	0	0	0	0	0	0	0	0	0	0	0	0
AÑO 6	2028	0	0	0	0	0	0	0	0	0	0	0	0	0
AÑO 7	2029	0	0	0	0	0	0	0	0	0	0	0	0	0
AÑO 8	2030	0	0	0	0	0	0	0	0	0	0	0	0	0
AÑO 9	2031	0	0	0	0	0	0	0	0	0	0	0	0	0
AÑO 10	2032	0	0	0	0	0	0	0	0	0	0	0	0	0
AÑO 11	2033	0	0	0	0	0	0	0	0	0	0	0	0	0
AÑO 12	2034	0	0	0	0	0	0	0	0	0	0	0	0	0
AÑO 13	2035	0	0	0	0	0	0	0	0	0	0	0	0	0



## Informe Indicativo de Demanda 2023-2043

AÑO 14	2036	0	0	0	0	0	0	0	0	0	0	0	0	0
AÑO 15	2037	0	0	0	0	0	0	0	0	0	0	0	0	0
AÑO 16	2038	0	0	0	0	0	0	0	0	0	0	0	0	0
AÑO 17	2039	0	0	0	0	0	0	0	0	0	0	0	0	0
AÑO 18	2040	0	0	0	0	0	0	0	0	0	0	0	0	0
AÑO 19	2041	0	0	0	0	0	0	0	0	0	0	0	0	0
AÑO 20	2042	0	0	0	0	0	0	0	0	0	0	0	0	0
AÑO 21	2043	0	0	0	0	0	0	0	0	0	0	0	0	0



### **1.531 Información suministrada por SÚPER CARNES AGUADULCE - IMPORTADORA VIRZI, S.A.**

Mediante el formulario del Informe Indicativo de Demanda, Súper Carnes Aguadulce - Importadora Virzi, S.A. presentó las proyecciones de crecimiento de la demanda, consumo de energía, curvas típicas y demanda máxima, para los siguientes veintiún (21) años.

El CND en cumplimiento de lo establecido en el numeral 5.1.1.5 de las Reglas Comerciales, el CND deberá analizar la coherencia de la información suministrada, pudiendo solicitar aclaraciones, realizar observaciones y requerir justificadamente modificaciones, para establecer la base de datos de demanda a utilizar, procedió a la validación de la información suministrada a través de los siguientes pasos:

Con los datos suministrados por la empresa se realizaron las comparaciones de la información recibida a las cuales no se le encontraron inconsistencias, por lo que la proyección suministrada fue utilizada en la confección del Informe Indicativo de Demandas

En La Tabla 531 se muestran los datos suministrados para el punto de medición Súper Carnes Aguadulce - Importadora Virzi, S.A..



# Informe Indicativo de Demanda 2023-2043

TABLA #531

DATOS PARA EL INFORME INDICATIVO DE DEMANDA

PROYECTOS - DATOS

PUNTO DE MEDICIÓN: SÚPER CARNES AGUADULCE - IMPORTADORA VIRZI, S.A.

PERIODO: 2023-2043

Energía (MWh)														
	Año	Ene	Feb	Mar	Abr	May	Jun	Jul	Ago	Sep	Oct	Nov	Dic	TOTAL
AÑO 1	2023	98.36	88.64	87.86	85.82	99.48	91.97	98.36	88.64	87.86	85.82	80.43	91.0	1084.24
AÑO 2	2024	98.36	88.64	87.86	85.82	99.48	91.97	98.36	88.64	87.86	85.82	80.43	91.0	1084.24
AÑO 3	2025	98.36	88.64	87.86	85.82	99.48	91.97	98.36	88.64	87.86	85.82	80.43	91.0	1084.24
AÑO 4	2026	98.36	88.64	87.86	85.82	99.48	91.97	98.36	88.64	87.86	85.82	80.43	91.0	1084.24
AÑO 5	2027	98.36	88.64	87.86	85.82	99.48	91.97	98.36	88.64	87.86	85.82	80.43	91.0	1084.24
AÑO 6	2028	98.36	88.64	87.86	85.82	99.48	91.97	98.36	88.64	87.86	85.82	80.43	91.0	1084.24
AÑO 7	2029	98.36	88.64	87.86	85.82	99.48	91.97	98.36	88.64	87.86	85.82	80.43	91.0	1084.24
AÑO 8	2030	98.36	88.64	87.86	85.82	99.48	91.97	98.36	88.64	87.86	85.82	80.43	91.0	1084.24
AÑO 9	2031	98.36	88.64	87.86	85.82	99.48	91.97	98.36	88.64	87.86	85.82	80.43	91.0	1084.24
AÑO 10	2032	98.36	88.64	87.86	85.82	99.48	91.97	98.36	88.64	87.86	85.82	80.43	91.0	1084.24
AÑO 11	2033	98.36	88.64	87.86	85.82	99.48	91.97	98.36	88.64	87.86	85.82	80.43	91.0	1084.24
AÑO 12	2034	98.36	88.64	87.86	85.82	99.48	91.97	98.36	88.64	87.86	85.82	80.43	91.0	1084.24
AÑO 13	2035	98.36	88.64	87.86	85.82	99.48	91.97	98.36	88.64	87.86	85.82	80.43	91.0	1084.24
AÑO 14	2036	98.36	88.64	87.86	85.82	99.48	91.97	98.36	88.64	87.86	85.82	80.43	91.0	1084.24
AÑO 15	2037	98.36	88.64	87.86	85.82	99.48	91.97	98.36	88.64	87.86	85.82	80.43	91.0	1084.24
AÑO 16	2038	98.36	88.64	87.86	85.82	99.48	91.97	98.36	88.64	87.86	85.82	80.43	91.0	1084.24
AÑO 17	2039	98.36	88.64	87.86	85.82	99.48	91.97	98.36	88.64	87.86	85.82	80.43	91.0	1084.24
AÑO 18	2040	98.36	88.64	87.86	85.82	99.48	91.97	98.36	88.64	87.86	85.82	80.43	91.0	1084.24
AÑO 19	2041	98.36	88.64	87.86	85.82	99.48	91.97	98.36	88.64	87.86	85.82	80.43	91.0	1084.24
AÑO 20	2042	98.36	88.64	87.86	85.82	99.48	91.97	98.36	88.64	87.86	85.82	80.43	91.0	1084.24
AÑO 21	2043	98.36	88.64	87.86	85.82	99.48	91.97	98.36	88.64	87.86	85.82	80.43	91.0	1084.24

Factor de Carga														
	Año	Ene	Feb	Mar	Abr	May	Jun	Jul	Ago	Sep	Oct	Nov	Dic	PROM
AÑO 1	2023	0	0	0	0	0	0	0	0	0	0	0	0	0.0
AÑO 2	2024	0	0	0	0	0	0	0	0	0	0	0	0	0.0
AÑO 3	2025	0	0	0	0	0	0	0	0	0	0	0	0	0.0
AÑO 4	2026	0	0	0	0	0	0	0	0	0	0	0	0	0.0



# Informe Indicativo de Demanda 2023-2043

AÑO 5	2027	0	0	0	0	0	0	0	0	0	0	0	0	0.0
AÑO 6	2028	0	0	0	0	0	0	0	0	0	0	0	0	0.0
AÑO 7	2029	0	0	0	0	0	0	0	0	0	0	0	0	0.0
AÑO 8	2030	0	0	0	0	0	0	0	0	0	0	0	0	0.0
AÑO 9	2031	0	0	0	0	0	0	0	0	0	0	0	0	0.0
AÑO 10	2032	0	0	0	0	0	0	0	0	0	0	0	0	0.0
AÑO 11	2033	0	0	0	0	0	0	0	0	0	0	0	0	0.0
AÑO 12	2034	0	0	0	0	0	0	0	0	0	0	0	0	0.0
AÑO 13	2035	0	0	0	0	0	0	0	0	0	0	0	0	0.0
AÑO 14	2036	0	0	0	0	0	0	0	0	0	0	0	0	0.0
AÑO 15	2037	0	0	0	0	0	0	0	0	0	0	0	0	0.0
AÑO 16	2038	0	0	0	0	0	0	0	0	0	0	0	0	0.0
AÑO 17	2039	0	0	0	0	0	0	0	0	0	0	0	0	0.0
AÑO 18	2040	0	0	0	0	0	0	0	0	0	0	0	0	0.0
AÑO 19	2041	0	0	0	0	0	0	0	0	0	0	0	0	0.0
AÑO 20	2042	0	0	0	0	0	0	0	0	0	0	0	0	0.0
AÑO 21	2043	0	0	0	0	0	0	0	0	0	0	0	0	0.0

Potencia (MW)														
	Año	Ene	Feb	Mar	Abr	May	Jun	Jul	Ago	Sep	Oct	Nov	Dic	MAX
AÑO 1	2023	0	0	0	0	0	0	0	0	0	0	0	0	0
AÑO 2	2024	0	0	0	0	0	0	0	0	0	0	0	0	0
AÑO 3	2025	0	0	0	0	0	0	0	0	0	0	0	0	0
AÑO 4	2026	0	0	0	0	0	0	0	0	0	0	0	0	0
AÑO 5	2027	0	0	0	0	0	0	0	0	0	0	0	0	0
AÑO 6	2028	0	0	0	0	0	0	0	0	0	0	0	0	0
AÑO 7	2029	0	0	0	0	0	0	0	0	0	0	0	0	0
AÑO 8	2030	0	0	0	0	0	0	0	0	0	0	0	0	0
AÑO 9	2031	0	0	0	0	0	0	0	0	0	0	0	0	0
AÑO 10	2032	0	0	0	0	0	0	0	0	0	0	0	0	0
AÑO 11	2033	0	0	0	0	0	0	0	0	0	0	0	0	0
AÑO 12	2034	0	0	0	0	0	0	0	0	0	0	0	0	0
AÑO 13	2035	0	0	0	0	0	0	0	0	0	0	0	0	0



## Informe Indicativo de Demanda 2023-2043

AÑO 14	2036	0	0	0	0	0	0	0	0	0	0	0	0	0
AÑO 15	2037	0	0	0	0	0	0	0	0	0	0	0	0	0
AÑO 16	2038	0	0	0	0	0	0	0	0	0	0	0	0	0
AÑO 17	2039	0	0	0	0	0	0	0	0	0	0	0	0	0
AÑO 18	2040	0	0	0	0	0	0	0	0	0	0	0	0	0
AÑO 19	2041	0	0	0	0	0	0	0	0	0	0	0	0	0
AÑO 20	2042	0	0	0	0	0	0	0	0	0	0	0	0	0
AÑO 21	2043	0	0	0	0	0	0	0	0	0	0	0	0	0



### **1.532 Información suministrada por SUPER CARNES CHITRÉ**

Mediante el formulario del Informe Indicativo de Demanda, Super Carnes Chitré presentó las proyecciones de crecimiento de la demanda, consumo de energía, curvas típicas y demanda máxima, para los siguientes veintiún (21) años.

El CND en cumplimiento de lo establecido en el numeral 5.1.1.5 de las Reglas Comerciales, el CND deberá analizar la coherencia de la información suministrada, pudiendo solicitar aclaraciones, realizar observaciones y requerir justificadamente modificaciones, para establecer la base de datos de demanda a utilizar, procedió a la validación de la información suministrada a través de los siguientes pasos:

Con los datos suministrados por la empresa se realizaron las comparaciones de la información recibida a las cuales no se le encontraron inconsistencias, por lo que la proyección suministrada fue utilizada en la confección del Informe Indicativo de Demandas

En La Tabla 532 se muestran los datos suministrados para el punto de medición Super Carnes Chitré.





# Informe Indicativo de Demanda 2023-2043

**TABLA #532**  
**DATOS PARA EL INFORME INDICATIVO DE DEMANDA**  
**PROYECTOS - DATOS**  
**PUNTO DE MEDICIÓN: SUPER CARNES CHITRÉ**  
**PERIODO: 2023-2043**

Energía (MWh)														
	Año	Ene	Feb	Mar	Abr	May	Jun	Jul	Ago	Sep	Oct	Nov	Dic	TOTAL
AÑO 1	2023	124.09	116.62	131.97	122.83	122.93	116.08	119.12	120.48	115.71	118.53	115.44	117.84	1441.61
AÑO 2	2024	124.09	116.62	131.97	122.83	122.93	116.08	119.12	120.48	115.71	118.53	115.44	117.84	1441.61
AÑO 3	2025	124.09	116.62	131.97	122.83	122.93	116.08	119.12	120.48	115.71	118.53	115.44	117.84	1441.61
AÑO 4	2026	124.09	116.62	131.97	122.83	122.93	116.08	119.12	120.48	115.71	118.53	115.44	117.84	1441.61
AÑO 5	2027	124.09	116.62	131.97	122.83	122.93	116.08	119.12	120.48	115.71	118.53	115.44	117.84	1441.61
AÑO 6	2028	124.09	116.62	131.97	122.83	122.93	116.08	119.12	120.48	115.71	118.53	115.44	117.84	1441.61
AÑO 7	2029	124.09	116.62	131.97	122.83	122.93	116.08	119.12	120.48	115.71	118.53	115.44	117.84	1441.61
AÑO 8	2030	124.09	116.62	131.97	122.83	122.93	116.08	119.12	120.48	115.71	118.53	115.44	117.84	1441.61
AÑO 9	2031	124.09	116.62	131.97	122.83	122.93	116.08	119.12	120.48	115.71	118.53	115.44	117.84	1441.61
AÑO 10	2032	124.09	116.62	131.97	122.83	122.93	116.08	119.12	120.48	115.71	118.53	115.44	117.84	1441.61
AÑO 11	2033	124.09	116.62	131.97	122.83	122.93	116.08	119.12	120.48	115.71	118.53	115.44	117.84	1441.61
AÑO 12	2034	124.09	116.62	131.97	122.83	122.93	116.08	119.12	120.48	115.71	118.53	115.44	117.84	1441.61
AÑO 13	2035	124.09	116.62	131.97	122.83	122.93	116.08	119.12	120.48	115.71	118.53	115.44	117.84	1441.61
AÑO 14	2036	124.09	116.62	131.97	122.83	122.93	116.08	119.12	120.48	115.71	118.53	115.44	117.84	1441.61
AÑO 15	2037	124.09	116.62	131.97	122.83	122.93	116.08	119.12	120.48	115.71	118.53	115.44	117.84	1441.61
AÑO 16	2038	124.09	116.62	131.97	122.83	122.93	116.08	119.12	120.48	115.71	118.53	115.44	117.84	1441.61
AÑO 17	2039	124.09	116.62	131.97	122.83	122.93	116.08	119.12	120.48	115.71	118.53	115.44	117.84	1441.61
AÑO 18	2040	124.09	116.62	131.97	122.83	122.93	116.08	119.12	120.48	115.71	118.53	115.44	117.84	1441.61
AÑO 19	2041	124.09	116.62	131.97	122.83	122.93	116.08	119.12	120.48	115.71	118.53	115.44	117.84	1441.61
AÑO 20	2042	124.09	116.62	131.97	122.83	122.93	116.08	119.12	120.48	115.71	118.53	115.44	117.84	1441.61
AÑO 21	2043	124.09	116.62	131.97	122.83	122.93	116.08	119.12	120.48	115.71	118.53	115.44	117.84	1441.61

Factor de Carga														
	Año	Ene	Feb	Mar	Abr	May	Jun	Jul	Ago	Sep	Oct	Nov	Dic	PROM
AÑO 1	2023	0	0	0	0	0	0	0	0	0	0	0	0	0.0
AÑO 2	2024	0	0	0	0	0	0	0	0	0	0	0	0	0.0
AÑO 3	2025	0	0	0	0	0	0	0	0	0	0	0	0	0.0
AÑO 4	2026	0	0	0	0	0	0	0	0	0	0	0	0	0.0



## Informe Indicativo de Demanda 2023-2043

AÑO 5	2027	0	0	0	0	0	0	0	0	0	0	0	0	0.0
AÑO 6	2028	0	0	0	0	0	0	0	0	0	0	0	0	0.0
AÑO 7	2029	0	0	0	0	0	0	0	0	0	0	0	0	0.0
AÑO 8	2030	0	0	0	0	0	0	0	0	0	0	0	0	0.0
AÑO 9	2031	0	0	0	0	0	0	0	0	0	0	0	0	0.0
AÑO 10	2032	0	0	0	0	0	0	0	0	0	0	0	0	0.0
AÑO 11	2033	0	0	0	0	0	0	0	0	0	0	0	0	0.0
AÑO 12	2034	0	0	0	0	0	0	0	0	0	0	0	0	0.0
AÑO 13	2035	0	0	0	0	0	0	0	0	0	0	0	0	0.0
AÑO 14	2036	0	0	0	0	0	0	0	0	0	0	0	0	0.0
AÑO 15	2037	0	0	0	0	0	0	0	0	0	0	0	0	0.0
AÑO 16	2038	0	0	0	0	0	0	0	0	0	0	0	0	0.0
AÑO 17	2039	0	0	0	0	0	0	0	0	0	0	0	0	0.0
AÑO 18	2040	0	0	0	0	0	0	0	0	0	0	0	0	0.0
AÑO 19	2041	0	0	0	0	0	0	0	0	0	0	0	0	0.0
AÑO 20	2042	0	0	0	0	0	0	0	0	0	0	0	0	0.0
AÑO 21	2043	0	0	0	0	0	0	0	0	0	0	0	0	0.0

Potencia (MW)														
	Año	Ene	Feb	Mar	Abr	May	Jun	Jul	Ago	Sep	Oct	Nov	Dic	MAX
AÑO 1	2023	0	0	0	0	0	0	0	0	0	0	0	0	0
AÑO 2	2024	0	0	0	0	0	0	0	0	0	0	0	0	0
AÑO 3	2025	0	0	0	0	0	0	0	0	0	0	0	0	0
AÑO 4	2026	0	0	0	0	0	0	0	0	0	0	0	0	0
AÑO 5	2027	0	0	0	0	0	0	0	0	0	0	0	0	0
AÑO 6	2028	0	0	0	0	0	0	0	0	0	0	0	0	0
AÑO 7	2029	0	0	0	0	0	0	0	0	0	0	0	0	0
AÑO 8	2030	0	0	0	0	0	0	0	0	0	0	0	0	0
AÑO 9	2031	0	0	0	0	0	0	0	0	0	0	0	0	0
AÑO 10	2032	0	0	0	0	0	0	0	0	0	0	0	0	0
AÑO 11	2033	0	0	0	0	0	0	0	0	0	0	0	0	0
AÑO 12	2034	0	0	0	0	0	0	0	0	0	0	0	0	0
AÑO 13	2035	0	0	0	0	0	0	0	0	0	0	0	0	0



## Informe Indicativo de Demanda 2023-2043

AÑO 14	2036	0	0	0	0	0	0	0	0	0	0	0	0	0
AÑO 15	2037	0	0	0	0	0	0	0	0	0	0	0	0	0
AÑO 16	2038	0	0	0	0	0	0	0	0	0	0	0	0	0
AÑO 17	2039	0	0	0	0	0	0	0	0	0	0	0	0	0
AÑO 18	2040	0	0	0	0	0	0	0	0	0	0	0	0	0
AÑO 19	2041	0	0	0	0	0	0	0	0	0	0	0	0	0
AÑO 20	2042	0	0	0	0	0	0	0	0	0	0	0	0	0
AÑO 21	2043	0	0	0	0	0	0	0	0	0	0	0	0	0



### **1.533 Información suministrada por SÚPER CARNES CANTO DEL LLANO**

Mediante el formulario del Informe Indicativo de Demanda, Súper Carnes Canto Del Llano presentó las proyecciones de crecimiento de la demanda, consumo de energía, curvas típicas y demanda máxima, para los siguientes veintiún (21) años.

El CND en cumplimiento de lo establecido en el numeral 5.1.1.5 de las Reglas Comerciales, el CND deberá analizar la coherencia de la información suministrada, pudiendo solicitar aclaraciones, realizar observaciones y requerir justificadamente modificaciones, para establecer la base de datos de demanda a utilizar, procedió a la validación de la información suministrada a través de los siguientes pasos:

Con los datos suministrados por la empresa se realizaron las comparaciones de la información recibida a las cuales no se le encontraron inconsistencias, por lo que la proyección suministrada fue utilizada en la confección del Informe Indicativo de Demandas

En La Tabla 533 se muestran los datos suministrados para el punto de medición Súper Carnes Canto Del Llano.



# Informe Indicativo de Demanda 2023-2043

**TABLA #533**  
**DATOS PARA EL INFORME INDICATIVO DE DEMANDA**  
**PROYECTOS - DATOS**  
**PUNTO DE MEDICIÓN: SÚPER CARNES CANTO DEL LLANO**  
**PERIODO: 2023-2043**

Energía (MWh)														
	Año	Ene	Feb	Mar	Abr	May	Jun	Jul	Ago	Sep	Oct	Nov	Dic	TOTAL
AÑO 1	2023	124.3	104.89	129.26	118.79	124.56	111.69	118.09	109.1	101.4	121.76	112.91	122.86	1399.6
AÑO 2	2024	124.6	105.14	129.57	119.07	124.86	111.96	118.38	109.36	101.64	122.05	113.18	123.15	1402.96
AÑO 3	2025	124.6	105.14	129.57	119.07	124.86	111.96	118.38	109.36	101.64	122.05	113.18	123.15	1402.96
AÑO 4	2026	124.6	105.14	129.57	119.07	124.86	111.96	118.38	109.36	101.64	122.05	113.18	123.15	1402.96
AÑO 5	2027	124.6	105.14	129.57	119.07	124.86	111.96	118.38	109.36	101.64	122.05	113.18	123.15	1402.96
AÑO 6	2028	124.6	105.14	129.57	119.07	124.86	111.96	118.38	109.36	101.64	122.05	113.18	123.15	1402.96
AÑO 7	2029	124.6	105.14	129.57	119.07	124.86	111.96	118.38	109.36	101.64	122.05	113.18	123.15	1402.96
AÑO 8	2030	124.6	105.14	129.57	119.07	124.86	111.96	118.38	109.36	101.64	122.05	113.18	123.15	1402.96
AÑO 9	2031	124.6	105.14	129.57	119.07	124.86	111.96	118.38	109.36	101.64	122.05	113.18	123.15	1402.96
AÑO 10	2032	124.6	105.14	129.57	119.07	124.86	111.96	118.38	109.36	101.64	122.05	113.18	123.15	1402.96
AÑO 11	2033	124.6	105.14	129.57	119.07	124.86	111.96	118.38	109.36	101.64	122.05	113.18	123.15	1402.96
AÑO 12	2034	124.6	105.14	129.57	119.07	124.86	111.96	118.38	109.36	101.64	122.05	113.18	123.15	1402.96
AÑO 13	2035	124.6	105.14	129.57	119.07	124.86	111.96	118.38	109.36	101.64	122.05	113.18	123.15	1402.96
AÑO 14	2036	124.6	105.14	129.57	119.07	124.86	111.96	118.38	109.36	101.64	122.05	113.18	123.15	1402.96
AÑO 15	2037	124.6	105.14	129.57	119.07	124.86	111.96	118.38	109.36	101.64	122.05	113.18	123.15	1402.96
AÑO 16	2038	124.6	105.14	129.57	119.07	124.86	111.96	118.38	109.36	101.64	122.05	113.18	123.15	1402.96
AÑO 17	2039	124.6	105.14	129.57	119.07	124.86	111.96	118.38	109.36	101.64	122.05	113.18	123.15	1402.96
AÑO 18	2040	124.6	105.14	129.57	119.07	124.86	111.96	118.38	109.36	101.64	122.05	113.18	123.15	1402.96
AÑO 19	2041	124.6	105.14	129.57	119.07	124.86	111.96	118.38	109.36	101.64	122.05	113.18	123.15	1402.96
AÑO 20	2042	124.6	105.14	129.57	119.07	124.86	111.96	118.38	109.36	101.64	122.05	113.18	123.15	1402.96
AÑO 21	2043	124.6	105.14	129.57	119.07	124.86	111.96	118.38	109.36	101.64	122.05	113.18	123.15	1402.96

Factor de Carga														
	Año	Ene	Feb	Mar	Abr	May	Jun	Jul	Ago	Sep	Oct	Nov	Dic	PROM
AÑO 1	2023	0	0	0	0	0	0	0	0	0	0	0	0	0.0
AÑO 2	2024	0	0	0	0	0	0	0	0	0	0	0	0	0.0
AÑO 3	2025	0	0	0	0	0	0	0	0	0	0	0	0	0.0
AÑO 4	2026	0	0	0	0	0	0	0	0	0	0	0	0	0.0



# Informe Indicativo de Demanda 2023-2043

AÑO 5	2027	0	0	0	0	0	0	0	0	0	0	0	0	0.0
AÑO 6	2028	0	0	0	0	0	0	0	0	0	0	0	0	0.0
AÑO 7	2029	0	0	0	0	0	0	0	0	0	0	0	0	0.0
AÑO 8	2030	0	0	0	0	0	0	0	0	0	0	0	0	0.0
AÑO 9	2031	0	0	0	0	0	0	0	0	0	0	0	0	0.0
AÑO 10	2032	0	0	0	0	0	0	0	0	0	0	0	0	0.0
AÑO 11	2033	0	0	0	0	0	0	0	0	0	0	0	0	0.0
AÑO 12	2034	0	0	0	0	0	0	0	0	0	0	0	0	0.0
AÑO 13	2035	0	0	0	0	0	0	0	0	0	0	0	0	0.0
AÑO 14	2036	0	0	0	0	0	0	0	0	0	0	0	0	0.0
AÑO 15	2037	0	0	0	0	0	0	0	0	0	0	0	0	0.0
AÑO 16	2038	0	0	0	0	0	0	0	0	0	0	0	0	0.0
AÑO 17	2039	0	0	0	0	0	0	0	0	0	0	0	0	0.0
AÑO 18	2040	0	0	0	0	0	0	0	0	0	0	0	0	0.0
AÑO 19	2041	0	0	0	0	0	0	0	0	0	0	0	0	0.0
AÑO 20	2042	0	0	0	0	0	0	0	0	0	0	0	0	0.0
AÑO 21	2043	0	0	0	0	0	0	0	0	0	0	0	0	0.0

Potencia (MW)														
	Año	Ene	Feb	Mar	Abr	May	Jun	Jul	Ago	Sep	Oct	Nov	Dic	MAX
AÑO 1	2023	0	0	0	0	0	0	0	0	0	0	0	0	0
AÑO 2	2024	0	0	0	0	0	0	0	0	0	0	0	0	0
AÑO 3	2025	0	0	0	0	0	0	0	0	0	0	0	0	0
AÑO 4	2026	0	0	0	0	0	0	0	0	0	0	0	0	0
AÑO 5	2027	0	0	0	0	0	0	0	0	0	0	0	0	0
AÑO 6	2028	0	0	0	0	0	0	0	0	0	0	0	0	0
AÑO 7	2029	0	0	0	0	0	0	0	0	0	0	0	0	0
AÑO 8	2030	0	0	0	0	0	0	0	0	0	0	0	0	0
AÑO 9	2031	0	0	0	0	0	0	0	0	0	0	0	0	0
AÑO 10	2032	0	0	0	0	0	0	0	0	0	0	0	0	0
AÑO 11	2033	0	0	0	0	0	0	0	0	0	0	0	0	0
AÑO 12	2034	0	0	0	0	0	0	0	0	0	0	0	0	0
AÑO 13	2035	0	0	0	0	0	0	0	0	0	0	0	0	0



## Informe Indicativo de Demanda 2023-2043

AÑO 14	2036	0	0	0	0	0	0	0	0	0	0	0	0	0
AÑO 15	2037	0	0	0	0	0	0	0	0	0	0	0	0	0
AÑO 16	2038	0	0	0	0	0	0	0	0	0	0	0	0	0
AÑO 17	2039	0	0	0	0	0	0	0	0	0	0	0	0	0
AÑO 18	2040	0	0	0	0	0	0	0	0	0	0	0	0	0
AÑO 19	2041	0	0	0	0	0	0	0	0	0	0	0	0	0
AÑO 20	2042	0	0	0	0	0	0	0	0	0	0	0	0	0
AÑO 21	2043	0	0	0	0	0	0	0	0	0	0	0	0	0



### **1.534 Información suministrada por SÚPER CARNES PALERMO - IMPORTADORA VIRZI, S.A.**

Mediante el formulario del Informe Indicativo de Demanda, Súper Carnes Palermo - Importadora Virzi, S.A. presentó las proyecciones de crecimiento de la demanda, consumo de energía, curvas típicas y demanda máxima, para los siguientes veintiún (21) años.

El CND en cumplimiento de lo establecido en el numeral 5.1.1.5 de las Reglas Comerciales, el CND deberá analizar la coherencia de la información suministrada, pudiendo solicitar aclaraciones, realizar observaciones y requerir justificadamente modificaciones, para establecer la base de datos de demanda a utilizar, procedió a la validación de la información suministrada a través de los siguientes pasos:

Con los datos suministrados por la empresa se realizaron las comparaciones de la información recibida a las cuales no se le encontraron inconsistencias, por lo que la proyección suministrada fue utilizada en la confección del Informe Indicativo de Demandas

En La Tabla 534 se muestran los datos suministrados para el punto de medición Súper Carnes Palermo - Importadora Virzi, S.A..





# Informe Indicativo de Demanda 2023-2043

TABLA #534

DATOS PARA EL INFORME INDICATIVO DE DEMANDA

PROYECTOS - DATOS

PUNTO DE MEDICIÓN: SÚPER CARNES PALERMO - IMPORTADORA VIRZI, S.A.

PERIODO: 2023-2043

Energía (MWh)														
	Año	Ene	Feb	Mar	Abr	May	Jun	Jul	Ago	Sep	Oct	Nov	Dic	TOTAL
AÑO 1	2023	94.65	94.71	94.41	94.73	98.75	94.3	94.65	94.71	94.41	94.73	94.24	98.19	1142.48
AÑO 2	2024	94.65	94.71	94.41	94.73	98.75	94.3	94.65	94.71	94.41	94.73	94.24	98.19	1142.48
AÑO 3	2025	94.65	94.71	94.41	94.73	98.75	94.3	94.65	94.71	94.41	94.73	94.24	98.19	1142.48
AÑO 4	2026	94.65	94.71	94.41	94.73	98.75	94.3	94.65	94.71	94.41	94.73	94.24	98.19	1142.48
AÑO 5	2027	94.65	94.71	94.41	94.73	98.75	94.3	94.65	94.71	94.41	94.73	94.24	98.19	1142.48
AÑO 6	2028	94.65	94.71	94.41	94.73	98.75	94.3	94.65	94.71	94.41	94.73	94.24	98.19	1142.48
AÑO 7	2029	94.65	94.71	94.41	94.73	98.75	94.3	94.65	94.71	94.41	94.73	94.24	98.19	1142.48
AÑO 8	2030	94.65	94.71	94.41	94.73	98.75	94.3	94.65	94.71	94.41	94.73	94.24	98.19	1142.48
AÑO 9	2031	94.65	94.71	94.41	94.73	98.75	94.3	94.65	94.71	94.41	94.73	94.24	98.19	1142.48
AÑO 10	2032	94.65	94.71	94.41	94.73	98.75	94.3	94.65	94.71	94.41	94.73	94.24	98.19	1142.48
AÑO 11	2033	94.65	94.71	94.41	94.73	98.75	94.3	94.65	94.71	94.41	94.73	94.24	98.19	1142.48
AÑO 12	2034	94.65	94.71	94.41	94.73	98.75	94.3	94.65	94.71	94.41	94.73	94.24	98.19	1142.48
AÑO 13	2035	94.65	94.71	94.41	94.73	98.75	94.3	94.65	94.71	94.41	94.73	94.24	98.19	1142.48
AÑO 14	2036	94.65	94.71	94.41	94.73	98.75	94.3	94.65	94.71	94.41	94.73	94.24	98.19	1142.48
AÑO 15	2037	94.65	94.71	94.41	94.73	98.75	94.3	94.65	94.71	94.41	94.73	94.24	98.19	1142.48
AÑO 16	2038	94.65	94.71	94.41	94.73	98.75	94.3	94.65	94.71	94.41	94.73	94.24	98.19	1142.48
AÑO 17	2039	94.65	94.71	94.41	94.73	98.75	94.3	94.65	94.71	94.41	94.73	94.24	98.19	1142.48
AÑO 18	2040	94.65	94.71	94.41	94.73	98.75	94.3	94.65	94.71	94.41	94.73	94.24	98.19	1142.48
AÑO 19	2041	94.65	94.71	94.41	94.73	98.75	94.3	94.65	94.71	94.41	94.73	94.24	98.19	1142.48
AÑO 20	2042	94.65	94.71	94.41	94.73	98.75	94.3	94.65	94.71	94.41	94.73	94.24	98.19	1142.48
AÑO 21	2043	94.65	94.71	94.41	94.73	98.75	94.3	94.65	94.71	94.41	94.73	94.24	98.19	1142.48

Factor de Carga														
	Año	Ene	Feb	Mar	Abr	May	Jun	Jul	Ago	Sep	Oct	Nov	Dic	PROM
AÑO 1	2023	0	0	0	0	0	0	0	0	0	0	0	0	0.0
AÑO 2	2024	0	0	0	0	0	0	0	0	0	0	0	0	0.0
AÑO 3	2025	0	0	0	0	0	0	0	0	0	0	0	0	0.0
AÑO 4	2026	0	0	0	0	0	0	0	0	0	0	0	0	0.0



# Informe Indicativo de Demanda 2023-2043

AÑO 5	2027	0	0	0	0	0	0	0	0	0	0	0	0	0.0
AÑO 6	2028	0	0	0	0	0	0	0	0	0	0	0	0	0.0
AÑO 7	2029	0	0	0	0	0	0	0	0	0	0	0	0	0.0
AÑO 8	2030	0	0	0	0	0	0	0	0	0	0	0	0	0.0
AÑO 9	2031	0	0	0	0	0	0	0	0	0	0	0	0	0.0
AÑO 10	2032	0	0	0	0	0	0	0	0	0	0	0	0	0.0
AÑO 11	2033	0	0	0	0	0	0	0	0	0	0	0	0	0.0
AÑO 12	2034	0	0	0	0	0	0	0	0	0	0	0	0	0.0
AÑO 13	2035	0	0	0	0	0	0	0	0	0	0	0	0	0.0
AÑO 14	2036	0	0	0	0	0	0	0	0	0	0	0	0	0.0
AÑO 15	2037	0	0	0	0	0	0	0	0	0	0	0	0	0.0
AÑO 16	2038	0	0	0	0	0	0	0	0	0	0	0	0	0.0
AÑO 17	2039	0	0	0	0	0	0	0	0	0	0	0	0	0.0
AÑO 18	2040	0	0	0	0	0	0	0	0	0	0	0	0	0.0
AÑO 19	2041	0	0	0	0	0	0	0	0	0	0	0	0	0.0
AÑO 20	2042	0	0	0	0	0	0	0	0	0	0	0	0	0.0
AÑO 21	2043	0	0	0	0	0	0	0	0	0	0	0	0	0.0

Potencia (MW)														
	Año	Ene	Feb	Mar	Abr	May	Jun	Jul	Ago	Sep	Oct	Nov	Dic	MAX
AÑO 1	2023	0	0	0	0	0	0	0	0	0	0	0	0	0
AÑO 2	2024	0	0	0	0	0	0	0	0	0	0	0	0	0
AÑO 3	2025	0	0	0	0	0	0	0	0	0	0	0	0	0
AÑO 4	2026	0	0	0	0	0	0	0	0	0	0	0	0	0
AÑO 5	2027	0	0	0	0	0	0	0	0	0	0	0	0	0
AÑO 6	2028	0	0	0	0	0	0	0	0	0	0	0	0	0
AÑO 7	2029	0	0	0	0	0	0	0	0	0	0	0	0	0
AÑO 8	2030	0	0	0	0	0	0	0	0	0	0	0	0	0
AÑO 9	2031	0	0	0	0	0	0	0	0	0	0	0	0	0
AÑO 10	2032	0	0	0	0	0	0	0	0	0	0	0	0	0
AÑO 11	2033	0	0	0	0	0	0	0	0	0	0	0	0	0
AÑO 12	2034	0	0	0	0	0	0	0	0	0	0	0	0	0
AÑO 13	2035	0	0	0	0	0	0	0	0	0	0	0	0	0



## Informe Indicativo de Demanda 2023-2043

AÑO 14	2036	0	0	0	0	0	0	0	0	0	0	0	0	0
AÑO 15	2037	0	0	0	0	0	0	0	0	0	0	0	0	0
AÑO 16	2038	0	0	0	0	0	0	0	0	0	0	0	0	0
AÑO 17	2039	0	0	0	0	0	0	0	0	0	0	0	0	0
AÑO 18	2040	0	0	0	0	0	0	0	0	0	0	0	0	0
AÑO 19	2041	0	0	0	0	0	0	0	0	0	0	0	0	0
AÑO 20	2042	0	0	0	0	0	0	0	0	0	0	0	0	0
AÑO 21	2043	0	0	0	0	0	0	0	0	0	0	0	0	0



### **1.535 Información suministrada por SÚPER CARNES PENONOMÉ**

Mediante el formulario del Informe Indicativo de Demanda, Súper Carnes Penonomé presentó las proyecciones de crecimiento de la demanda, consumo de energía, curvas típicas y demanda máxima, para los siguientes veintiún (21) años.

El CND en cumplimiento de lo establecido en el numeral 5.1.1.5 de las Reglas Comerciales, el CND deberá analizar la coherencia de la información suministrada, pudiendo solicitar aclaraciones, realizar observaciones y requerir justificadamente modificaciones, para establecer la base de datos de demanda a utilizar, procedió a la validación de la información suministrada a través de los siguientes pasos:

Con los datos suministrados por la empresa se realizaron las comparaciones de la información recibida a las cuales no se le encontraron inconsistencias, por lo que la proyección suministrada fue utilizada en la confección del Informe Indicativo de Demandas

En La Tabla 535 se muestran los datos suministrados para el punto de medición Súper Carnes Penonomé.



# Informe Indicativo de Demanda 2023-2043

**TABLA #535**  
**DATOS PARA EL INFORME INDICATIVO DE DEMANDA**  
**PROYECTOS - DATOS**  
**PUNTO DE MEDICIÓN: SÚPER CARNES PENONOMÉ**  
**PERIODO: 2023-2043**

Energía (MWh)														
	Año	Ene	Feb	Mar	Abr	May	Jun	Jul	Ago	Sep	Oct	Nov	Dic	TOTAL
AÑO 1	2023	110.38	104.71	122.63	120.91	124.45	87.86	97.12	98.73	83.43	103.99	97.02	113.06	1264.3
AÑO 2	2024	110.44	104.76	122.69	120.97	124.52	87.91	97.17	98.78	83.47	104.04	97.07	113.11	1264.92
AÑO 3	2025	110.44	104.76	122.69	120.97	124.52	87.91	97.17	98.78	83.47	104.04	97.07	113.11	1264.92
AÑO 4	2026	110.44	104.76	122.69	120.97	124.52	87.91	97.17	98.78	83.47	104.04	97.07	113.11	1264.92
AÑO 5	2027	110.44	104.76	122.69	120.97	124.52	87.91	97.17	98.78	83.47	104.04	97.07	113.11	1264.92
AÑO 6	2028	110.44	104.76	122.69	120.97	124.52	87.91	97.17	98.78	83.47	104.04	97.07	113.11	1264.92
AÑO 7	2029	110.44	104.76	122.69	120.97	124.52	87.91	97.17	98.78	83.47	104.04	97.07	113.11	1264.92
AÑO 8	2030	110.44	104.76	122.69	120.97	124.52	87.91	97.17	98.78	83.47	104.04	97.07	113.11	1264.92
AÑO 9	2031	110.44	104.76	122.69	120.97	124.52	87.91	97.17	98.78	83.47	104.04	97.07	113.11	1264.92
AÑO 10	2032	110.44	104.76	122.69	120.97	124.52	87.91	97.17	98.78	83.47	104.04	97.07	113.11	1264.92
AÑO 11	2033	110.44	104.76	122.69	120.97	124.52	87.91	97.17	98.78	83.47	104.04	97.07	113.11	1264.92
AÑO 12	2034	110.44	104.76	122.69	120.97	124.52	87.91	97.17	98.78	83.47	104.04	97.07	113.11	1264.92
AÑO 13	2035	110.44	104.76	122.69	120.97	124.52	87.91	97.17	98.78	83.47	104.04	97.07	113.11	1264.92
AÑO 14	2036	110.44	104.76	122.69	120.97	124.52	87.91	97.17	98.78	83.47	104.04	97.07	113.11	1264.92
AÑO 15	2037	110.44	104.76	122.69	120.97	124.52	87.91	97.17	98.78	83.47	104.04	97.07	113.11	1264.92
AÑO 16	2038	110.44	104.76	122.69	120.97	124.52	87.91	97.17	98.78	83.47	104.04	97.07	113.11	1264.92
AÑO 17	2039	110.44	104.76	122.69	120.97	124.52	87.91	97.17	98.78	83.47	104.04	97.07	113.11	1264.92
AÑO 18	2040	110.44	104.76	122.69	120.97	124.52	87.91	97.17	98.78	83.47	104.04	97.07	113.11	1264.92
AÑO 19	2041	110.44	104.76	122.69	120.97	124.52	87.91	97.17	98.78	83.47	104.04	97.07	113.11	1264.92
AÑO 20	2042	110.44	104.76	122.69	120.97	124.52	87.91	97.17	98.78	83.47	104.04	97.07	113.11	1264.92
AÑO 21	2043	110.44	104.76	122.69	120.97	124.52	87.91	97.17	98.78	83.47	104.04	97.07	113.11	1264.92

Factor de Carga														
	Año	Ene	Feb	Mar	Abr	May	Jun	Jul	Ago	Sep	Oct	Nov	Dic	PROM
AÑO 1	2023	0	0	0	0	0	0	0	0	0	0	0	0	0.0
AÑO 2	2024	0	0	0	0	0	0	0	0	0	0	0	0	0.0
AÑO 3	2025	0	0	0	0	0	0	0	0	0	0	0	0	0.0
AÑO 4	2026	0	0	0	0	0	0	0	0	0	0	0	0	0.0



# Informe Indicativo de Demanda 2023-2043

AÑO 5	2027	0	0	0	0	0	0	0	0	0	0	0	0	0.0
AÑO 6	2028	0	0	0	0	0	0	0	0	0	0	0	0	0.0
AÑO 7	2029	0	0	0	0	0	0	0	0	0	0	0	0	0.0
AÑO 8	2030	0	0	0	0	0	0	0	0	0	0	0	0	0.0
AÑO 9	2031	0	0	0	0	0	0	0	0	0	0	0	0	0.0
AÑO 10	2032	0	0	0	0	0	0	0	0	0	0	0	0	0.0
AÑO 11	2033	0	0	0	0	0	0	0	0	0	0	0	0	0.0
AÑO 12	2034	0	0	0	0	0	0	0	0	0	0	0	0	0.0
AÑO 13	2035	0	0	0	0	0	0	0	0	0	0	0	0	0.0
AÑO 14	2036	0	0	0	0	0	0	0	0	0	0	0	0	0.0
AÑO 15	2037	0	0	0	0	0	0	0	0	0	0	0	0	0.0
AÑO 16	2038	0	0	0	0	0	0	0	0	0	0	0	0	0.0
AÑO 17	2039	0	0	0	0	0	0	0	0	0	0	0	0	0.0
AÑO 18	2040	0	0	0	0	0	0	0	0	0	0	0	0	0.0
AÑO 19	2041	0	0	0	0	0	0	0	0	0	0	0	0	0.0
AÑO 20	2042	0	0	0	0	0	0	0	0	0	0	0	0	0.0
AÑO 21	2043	0	0	0	0	0	0	0	0	0	0	0	0	0.0

Potencia (MW)														
	Año	Ene	Feb	Mar	Abr	May	Jun	Jul	Ago	Sep	Oct	Nov	Dic	MAX
AÑO 1	2023	0	0	0	0	0	0	0	0	0	0	0	0	0
AÑO 2	2024	0	0	0	0	0	0	0	0	0	0	0	0	0
AÑO 3	2025	0	0	0	0	0	0	0	0	0	0	0	0	0
AÑO 4	2026	0	0	0	0	0	0	0	0	0	0	0	0	0
AÑO 5	2027	0	0	0	0	0	0	0	0	0	0	0	0	0
AÑO 6	2028	0	0	0	0	0	0	0	0	0	0	0	0	0
AÑO 7	2029	0	0	0	0	0	0	0	0	0	0	0	0	0
AÑO 8	2030	0	0	0	0	0	0	0	0	0	0	0	0	0
AÑO 9	2031	0	0	0	0	0	0	0	0	0	0	0	0	0
AÑO 10	2032	0	0	0	0	0	0	0	0	0	0	0	0	0
AÑO 11	2033	0	0	0	0	0	0	0	0	0	0	0	0	0
AÑO 12	2034	0	0	0	0	0	0	0	0	0	0	0	0	0
AÑO 13	2035	0	0	0	0	0	0	0	0	0	0	0	0	0



## Informe Indicativo de Demanda 2023-2043

AÑO 14	2036	0	0	0	0	0	0	0	0	0	0	0	0	0
AÑO 15	2037	0	0	0	0	0	0	0	0	0	0	0	0	0
AÑO 16	2038	0	0	0	0	0	0	0	0	0	0	0	0	0
AÑO 17	2039	0	0	0	0	0	0	0	0	0	0	0	0	0
AÑO 18	2040	0	0	0	0	0	0	0	0	0	0	0	0	0
AÑO 19	2041	0	0	0	0	0	0	0	0	0	0	0	0	0
AÑO 20	2042	0	0	0	0	0	0	0	0	0	0	0	0	0
AÑO 21	2043	0	0	0	0	0	0	0	0	0	0	0	0	0



### **1.536 Información suministrada por SUPER CARNES LAS TABLAS**

Mediante el formulario del Informe Indicativo de Demanda, Super Carnes Las Tablas presentó las proyecciones de crecimiento de la demanda, consumo de energía, curvas típicas y demanda máxima, para los siguientes veintiún (21) años.

El CND en cumplimiento de lo establecido en el numeral 5.1.1.5 de las Reglas Comerciales, el CND deberá analizar la coherencia de la información suministrada, pudiendo solicitar aclaraciones, realizar observaciones y requerir justificadamente modificaciones, para establecer la base de datos de demanda a utilizar, procedió a la validación de la información suministrada a través de los siguientes pasos:

Con los datos suministrados por la empresa se realizaron las comparaciones de la información recibida a las cuales no se le encontraron inconsistencias, por lo que la proyección suministrada fue utilizada en la confección del Informe Indicativo de Demandas

En La Tabla 536 se muestran los datos suministrados para el punto de medición Super Carnes Las Tablas.





# Informe Indicativo de Demanda 2023-2043

TABLA #536  
DATOS PARA EL INFORME INDICATIVO DE DEMANDA  
PROYECTOS - DATOS  
PUNTO DE MEDICIÓN: SUPER CARNES LAS TABLAS  
PERIODO: 2023-2043

Energía (MWh)														
	Año	Ene	Feb	Mar	Abr	May	Jun	Jul	Ago	Sep	Oct	Nov	Dic	TOTAL
AÑO 1	2023	110.83	104.2	116.69	107.11	105.87	103.94	103.27	110.29	101.95	107.22	105.91	107.22	1284.48
AÑO 2	2024	110.83	104.2	116.69	107.11	105.87	103.94	103.27	110.29	101.95	107.22	105.91	107.22	1284.48
AÑO 3	2025	110.83	104.2	116.69	107.11	105.87	103.94	103.27	110.29	101.95	107.22	105.91	107.22	1284.48
AÑO 4	2026	110.83	104.2	116.69	107.11	105.87	103.94	103.27	110.29	101.95	107.22	105.91	107.22	1284.48
AÑO 5	2027	110.83	104.2	116.69	107.11	105.87	103.94	103.27	110.29	101.95	107.22	105.91	107.22	1284.48
AÑO 6	2028	110.83	104.2	116.69	107.11	105.87	103.94	103.27	110.29	101.95	107.22	105.91	107.22	1284.48
AÑO 7	2029	110.83	104.2	116.69	107.11	105.87	103.94	103.27	110.29	101.95	107.22	105.91	107.22	1284.48
AÑO 8	2030	110.83	104.2	116.69	107.11	105.87	103.94	103.27	110.29	101.95	107.22	105.91	107.22	1284.48
AÑO 9	2031	110.83	104.2	116.69	107.11	105.87	103.94	103.27	110.29	101.95	107.22	105.91	107.22	1284.48
AÑO 10	2032	110.83	104.2	116.69	107.11	105.87	103.94	103.27	110.29	101.95	107.22	105.91	107.22	1284.48
AÑO 11	2033	110.83	104.2	116.69	107.11	105.87	103.94	103.27	110.29	101.95	107.22	105.91	107.22	1284.48
AÑO 12	2034	110.83	104.2	116.69	107.11	105.87	103.94	103.27	110.29	101.95	107.22	105.91	107.22	1284.48
AÑO 13	2035	110.83	104.2	116.69	107.11	105.87	103.94	103.27	110.29	101.95	107.22	105.91	107.22	1284.48
AÑO 14	2036	110.83	104.2	116.69	107.11	105.87	103.94	103.27	110.29	101.95	107.22	105.91	107.22	1284.48
AÑO 15	2037	110.83	104.2	116.69	107.11	105.87	103.94	103.27	110.29	101.95	107.22	105.91	107.22	1284.48
AÑO 16	2038	110.83	104.2	116.69	107.11	105.87	103.94	103.27	110.29	101.95	107.22	105.91	107.22	1284.48
AÑO 17	2039	110.83	104.2	116.69	107.11	105.87	103.94	103.27	110.29	101.95	107.22	105.91	107.22	1284.48
AÑO 18	2040	110.83	104.2	116.69	107.11	105.87	103.94	103.27	110.29	101.95	107.22	105.91	107.22	1284.48
AÑO 19	2041	110.83	104.2	116.69	107.11	105.87	103.94	103.27	110.29	101.95	107.22	105.91	107.22	1284.48
AÑO 20	2042	110.83	104.2	116.69	107.11	105.87	103.94	103.27	110.29	101.95	107.22	105.91	107.22	1284.48
AÑO 21	2043	110.83	104.2	116.69	107.11	105.87	103.94	103.27	110.29	101.95	107.22	105.91	107.22	1284.48

Factor de Carga														
	Año	Ene	Feb	Mar	Abr	May	Jun	Jul	Ago	Sep	Oct	Nov	Dic	PROM
AÑO 1	2023	0	0	0	0	0	0	0	0	0	0	0	0	0.0
AÑO 2	2024	0	0	0	0	0	0	0	0	0	0	0	0	0.0
AÑO 3	2025	0	0	0	0	0	0	0	0	0	0	0	0	0.0
AÑO 4	2026	0	0	0	0	0	0	0	0	0	0	0	0	0.0



## Informe Indicativo de Demanda 2023-2043

AÑO 5	2027	0	0	0	0	0	0	0	0	0	0	0	0	0.0
AÑO 6	2028	0	0	0	0	0	0	0	0	0	0	0	0	0.0
AÑO 7	2029	0	0	0	0	0	0	0	0	0	0	0	0	0.0
AÑO 8	2030	0	0	0	0	0	0	0	0	0	0	0	0	0.0
AÑO 9	2031	0	0	0	0	0	0	0	0	0	0	0	0	0.0
AÑO 10	2032	0	0	0	0	0	0	0	0	0	0	0	0	0.0
AÑO 11	2033	0	0	0	0	0	0	0	0	0	0	0	0	0.0
AÑO 12	2034	0	0	0	0	0	0	0	0	0	0	0	0	0.0
AÑO 13	2035	0	0	0	0	0	0	0	0	0	0	0	0	0.0
AÑO 14	2036	0	0	0	0	0	0	0	0	0	0	0	0	0.0
AÑO 15	2037	0	0	0	0	0	0	0	0	0	0	0	0	0.0
AÑO 16	2038	0	0	0	0	0	0	0	0	0	0	0	0	0.0
AÑO 17	2039	0	0	0	0	0	0	0	0	0	0	0	0	0.0
AÑO 18	2040	0	0	0	0	0	0	0	0	0	0	0	0	0.0
AÑO 19	2041	0	0	0	0	0	0	0	0	0	0	0	0	0.0
AÑO 20	2042	0	0	0	0	0	0	0	0	0	0	0	0	0.0
AÑO 21	2043	0	0	0	0	0	0	0	0	0	0	0	0	0.0

Potencia (MW)														
	Año	Ene	Feb	Mar	Abr	May	Jun	Jul	Ago	Sep	Oct	Nov	Dic	MAX
AÑO 1	2023	0	0	0	0	0	0	0	0	0	0	0	0	0
AÑO 2	2024	0	0	0	0	0	0	0	0	0	0	0	0	0
AÑO 3	2025	0	0	0	0	0	0	0	0	0	0	0	0	0
AÑO 4	2026	0	0	0	0	0	0	0	0	0	0	0	0	0
AÑO 5	2027	0	0	0	0	0	0	0	0	0	0	0	0	0
AÑO 6	2028	0	0	0	0	0	0	0	0	0	0	0	0	0
AÑO 7	2029	0	0	0	0	0	0	0	0	0	0	0	0	0
AÑO 8	2030	0	0	0	0	0	0	0	0	0	0	0	0	0
AÑO 9	2031	0	0	0	0	0	0	0	0	0	0	0	0	0
AÑO 10	2032	0	0	0	0	0	0	0	0	0	0	0	0	0
AÑO 11	2033	0	0	0	0	0	0	0	0	0	0	0	0	0
AÑO 12	2034	0	0	0	0	0	0	0	0	0	0	0	0	0
AÑO 13	2035	0	0	0	0	0	0	0	0	0	0	0	0	0



## Informe Indicativo de Demanda 2023-2043

AÑO 14	2036	0	0	0	0	0	0	0	0	0	0	0	0	0
AÑO 15	2037	0	0	0	0	0	0	0	0	0	0	0	0	0
AÑO 16	2038	0	0	0	0	0	0	0	0	0	0	0	0	0
AÑO 17	2039	0	0	0	0	0	0	0	0	0	0	0	0	0
AÑO 18	2040	0	0	0	0	0	0	0	0	0	0	0	0	0
AÑO 19	2041	0	0	0	0	0	0	0	0	0	0	0	0	0
AÑO 20	2042	0	0	0	0	0	0	0	0	0	0	0	0	0
AÑO 21	2043	0	0	0	0	0	0	0	0	0	0	0	0	0



### **1.537 Información suministrada por SÚPER CARNES TERMINAL SANTIAGO - IMPORTADORA VIRZI, S.A.**

Mediante el formulario del Informe Indicativo de Demanda, Súper Carnes Terminal Santiago - Importadora Virzi, S.A. presentó las proyecciones de crecimiento de la demanda, consumo de energía, curvas típicas y demanda máxima, para los siguientes veintiún (21) años.

El CND en cumplimiento de lo establecido en el numeral 5.1.1.5 de las Reglas Comerciales, el CND deberá analizar la coherencia de la información suministrada, pudiendo solicitar aclaraciones, realizar observaciones y requerir justificadamente modificaciones, para establecer la base de datos de demanda a utilizar, procedió a la validación de la información suministrada a través de los siguientes pasos:

Con los datos suministrados por la empresa se realizaron las comparaciones de la información recibida a las cuales no se le encontraron inconsistencias, por lo que la proyección suministrada fue utilizada en la confección del Informe Indicativo de Demandas

En La Tabla 537 se muestran los datos suministrados para el punto de medición Súper Carnes Terminal Santiago - Importadora Virzi, S.A..



# Informe Indicativo de Demanda 2023-2043

TABLA #537

DATOS PARA EL INFORME INDICATIVO DE DEMANDA

PROYECTOS - DATOS

PUNTO DE MEDICIÓN: SÚPER CARNES TERMINAL SANTIAGO - IMPORTADORA VIRZI,

S.A.

PERIODO: 2023-2043

Energía (MWh)														
	Año	Ene	Feb	Mar	Abr	May	Jun	Jul	Ago	Sep	Oct	Nov	Dic	TOTAL
AÑO 1	2023	99.75	93.28	104.86	101.39	104.26	117.56	121.48	121.48	117.56	121.48	117.56	116.64	1337.27
AÑO 2	2024	99.75	93.28	104.86	101.39	104.26	117.56	121.48	121.48	117.56	121.48	117.56	116.64	1337.27
AÑO 3	2025	99.75	93.28	104.86	101.39	104.26	117.56	121.48	121.48	117.56	121.48	117.56	116.64	1337.27
AÑO 4	2026	99.75	93.28	104.86	101.39	104.26	117.56	121.48	121.48	117.56	121.48	117.56	116.64	1337.27
AÑO 5	2027	99.75	93.28	104.86	101.39	104.26	117.56	121.48	121.48	117.56	121.48	117.56	116.64	1337.27
AÑO 6	2028	99.75	93.28	104.86	101.39	104.26	117.56	121.48	121.48	117.56	121.48	117.56	116.64	1337.27
AÑO 7	2029	99.75	93.28	104.86	101.39	104.26	117.56	121.48	121.48	117.56	121.48	117.56	116.64	1337.27
AÑO 8	2030	99.75	93.28	104.86	101.39	104.26	117.56	121.48	121.48	117.56	121.48	117.56	116.64	1337.27
AÑO 9	2031	99.75	93.28	104.86	101.39	104.26	117.56	121.48	121.48	117.56	121.48	117.56	116.64	1337.27
AÑO 10	2032	99.75	93.28	104.86	101.39	104.26	117.56	121.48	121.48	117.56	121.48	117.56	116.64	1337.27
AÑO 11	2033	99.75	93.28	104.86	101.39	104.26	117.56	121.48	121.48	117.56	121.48	117.56	116.64	1337.27
AÑO 12	2034	99.75	93.28	104.86	101.39	104.26	117.56	121.48	121.48	117.56	121.48	117.56	116.64	1337.27
AÑO 13	2035	99.75	93.28	104.86	101.39	104.26	117.56	121.48	121.48	117.56	121.48	117.56	116.64	1337.27
AÑO 14	2036	99.75	93.28	104.86	101.39	104.26	117.56	121.48	121.48	117.56	121.48	117.56	116.64	1337.27
AÑO 15	2037	99.75	93.28	104.86	101.39	104.26	117.56	121.48	121.48	117.56	121.48	117.56	116.64	1337.27
AÑO 16	2038	99.75	93.28	104.86	101.39	104.26	117.56	121.48	121.48	117.56	121.48	117.56	116.64	1337.27
AÑO 17	2039	99.75	93.28	104.86	101.39	104.26	117.56	121.48	121.48	117.56	121.48	117.56	116.64	1337.27
AÑO 18	2040	99.75	93.28	104.86	101.39	104.26	117.56	121.48	121.48	117.56	121.48	117.56	116.64	1337.27
AÑO 19	2041	99.75	93.28	104.86	101.39	104.26	117.56	121.48	121.48	117.56	121.48	117.56	116.64	1337.27
AÑO 20	2042	99.75	93.28	104.86	101.39	104.26	117.56	121.48	121.48	117.56	121.48	117.56	116.64	1337.27
AÑO 21	2043	99.75	93.28	104.86	101.39	104.26	117.56	121.48	121.48	117.56	121.48	117.56	116.64	1337.27

Factor de Carga														
	Año	Ene	Feb	Mar	Abr	May	Jun	Jul	Ago	Sep	Oct	Nov	Dic	PROM
AÑO 1	2023	0	0	0	0	0	0	0	0	0	0	0	0	0.0
AÑO 2	2024	0	0	0	0	0	0	0	0	0	0	0	0	0.0
AÑO 3	2025	0	0	0	0	0	0	0	0	0	0	0	0	0.0



# Informe Indicativo de Demanda 2023-2043

AÑO 4	2026	0	0	0	0	0	0	0	0	0	0	0	0	0.0
AÑO 5	2027	0	0	0	0	0	0	0	0	0	0	0	0	0.0
AÑO 6	2028	0	0	0	0	0	0	0	0	0	0	0	0	0.0
AÑO 7	2029	0	0	0	0	0	0	0	0	0	0	0	0	0.0
AÑO 8	2030	0	0	0	0	0	0	0	0	0	0	0	0	0.0
AÑO 9	2031	0	0	0	0	0	0	0	0	0	0	0	0	0.0
AÑO 10	2032	0	0	0	0	0	0	0	0	0	0	0	0	0.0
AÑO 11	2033	0	0	0	0	0	0	0	0	0	0	0	0	0.0
AÑO 12	2034	0	0	0	0	0	0	0	0	0	0	0	0	0.0
AÑO 13	2035	0	0	0	0	0	0	0	0	0	0	0	0	0.0
AÑO 14	2036	0	0	0	0	0	0	0	0	0	0	0	0	0.0
AÑO 15	2037	0	0	0	0	0	0	0	0	0	0	0	0	0.0
AÑO 16	2038	0	0	0	0	0	0	0	0	0	0	0	0	0.0
AÑO 17	2039	0	0	0	0	0	0	0	0	0	0	0	0	0.0
AÑO 18	2040	0	0	0	0	0	0	0	0	0	0	0	0	0.0
AÑO 19	2041	0	0	0	0	0	0	0	0	0	0	0	0	0.0
AÑO 20	2042	0	0	0	0	0	0	0	0	0	0	0	0	0.0
AÑO 21	2043	0	0	0	0	0	0	0	0	0	0	0	0	0.0

Potencia (MW)														
	Año	Ene	Feb	Mar	Abr	May	Jun	Jul	Ago	Sep	Oct	Nov	Dic	MAX
AÑO 1	2023	0	0	0	0	0	0	0	0	0	0	0	0	0
AÑO 2	2024	0	0	0	0	0	0	0	0	0	0	0	0	0
AÑO 3	2025	0	0	0	0	0	0	0	0	0	0	0	0	0
AÑO 4	2026	0	0	0	0	0	0	0	0	0	0	0	0	0
AÑO 5	2027	0	0	0	0	0	0	0	0	0	0	0	0	0
AÑO 6	2028	0	0	0	0	0	0	0	0	0	0	0	0	0
AÑO 7	2029	0	0	0	0	0	0	0	0	0	0	0	0	0
AÑO 8	2030	0	0	0	0	0	0	0	0	0	0	0	0	0
AÑO 9	2031	0	0	0	0	0	0	0	0	0	0	0	0	0
AÑO 10	2032	0	0	0	0	0	0	0	0	0	0	0	0	0
AÑO 11	2033	0	0	0	0	0	0	0	0	0	0	0	0	0
AÑO 12	2034	0	0	0	0	0	0	0	0	0	0	0	0	0



## Informe Indicativo de Demanda 2023-2043

AÑO 13	2035	0	0	0	0	0	0	0	0	0	0	0	0	0
AÑO 14	2036	0	0	0	0	0	0	0	0	0	0	0	0	0
AÑO 15	2037	0	0	0	0	0	0	0	0	0	0	0	0	0
AÑO 16	2038	0	0	0	0	0	0	0	0	0	0	0	0	0
AÑO 17	2039	0	0	0	0	0	0	0	0	0	0	0	0	0
AÑO 18	2040	0	0	0	0	0	0	0	0	0	0	0	0	0
AÑO 19	2041	0	0	0	0	0	0	0	0	0	0	0	0	0
AÑO 20	2042	0	0	0	0	0	0	0	0	0	0	0	0	0
AÑO 21	2043	0	0	0	0	0	0	0	0	0	0	0	0	0



### **1.538 Información suministrada por SÚPER CARNES VISTA ALEGRE**

Mediante el formulario del Informe Indicativo de Demanda, Súper Carnes Vista Alegre presentó las proyecciones de crecimiento de la demanda, consumo de energía, curvas típicas y demanda máxima, para los siguientes veintiún (21) años.

El CND en cumplimiento de lo establecido en el numeral 5.1.1.5 de las Reglas Comerciales, el CND deberá analizar la coherencia de la información suministrada, pudiendo solicitar aclaraciones, realizar observaciones y requerir justificadamente modificaciones, para establecer la base de datos de demanda a utilizar, procedió a la validación de la información suministrada a través de los siguientes pasos:

Con los datos suministrados por la empresa se realizaron las comparaciones de la información recibida a las cuales no se le encontraron inconsistencias, por lo que la proyección suministrada fue utilizada en la confección del Informe Indicativo de Demandas

En La Tabla 538 se muestran los datos suministrados para el punto de medición Súper Carnes Vista Alegre.





# Informe Indicativo de Demanda 2023-2043

**TABLA #538**  
**DATOS PARA EL INFORME INDICATIVO DE DEMANDA**  
**PROYECTOS - DATOS**  
**PUNTO DE MEDICIÓN: SÚPER CARNES VISTA ALEGRE**  
**PERIODO: 2023-2043**

Energía (MWh)														
	Año	Ene	Feb	Mar	Abr	May	Jun	Jul	Ago	Sep	Oct	Nov	Dic	TOTAL
AÑO 1	2023	171.96	159.89	190.32	180.91	187.26	138.85	152.19	147.15	133.77	167.11	157.14	170.9	1957.43
AÑO 2	2024	171.31	159.28	189.6	180.22	186.55	138.32	151.61	146.59	133.26	166.47	156.54	170.25	1949.99
AÑO 3	2025	171.31	159.28	189.6	180.22	186.55	138.32	151.61	146.59	133.26	166.47	156.54	170.25	1949.99
AÑO 4	2026	171.31	159.28	189.6	180.22	186.55	138.32	151.61	146.59	133.26	166.47	156.54	170.25	1949.99
AÑO 5	2027	171.31	159.28	189.6	180.22	186.55	138.32	151.61	146.59	133.26	166.47	156.54	170.25	1949.99
AÑO 6	2028	171.31	159.28	189.6	180.22	186.55	138.32	151.61	146.59	133.26	166.47	156.54	170.25	1949.99
AÑO 7	2029	171.31	159.28	189.6	180.22	186.55	138.32	151.61	146.59	133.26	166.47	156.54	170.25	1949.99
AÑO 8	2030	171.31	159.28	189.6	180.22	186.55	138.32	151.61	146.59	133.26	166.47	156.54	170.25	1949.99
AÑO 9	2031	171.31	159.28	189.6	180.22	186.55	138.32	151.61	146.59	133.26	166.47	156.54	170.25	1949.99
AÑO 10	2032	171.31	159.28	189.6	180.22	186.55	138.32	151.61	146.59	133.26	166.47	156.54	170.25	1949.99
AÑO 11	2033	171.31	159.28	189.6	180.22	186.55	138.32	151.61	146.59	133.26	166.47	156.54	170.25	1949.99
AÑO 12	2034	171.31	159.28	189.6	180.22	186.55	138.32	151.61	146.59	133.26	166.47	156.54	170.25	1949.99
AÑO 13	2035	171.31	159.28	189.6	180.22	186.55	138.32	151.61	146.59	133.26	166.47	156.54	170.25	1949.99
AÑO 14	2036	171.31	159.28	189.6	180.22	186.55	138.32	151.61	146.59	133.26	166.47	156.54	170.25	1949.99
AÑO 15	2037	171.31	159.28	189.6	180.22	186.55	138.32	151.61	146.59	133.26	166.47	156.54	170.25	1949.99
AÑO 16	2038	171.31	159.28	189.6	180.22	186.55	138.32	151.61	146.59	133.26	166.47	156.54	170.25	1949.99
AÑO 17	2039	171.31	159.28	189.6	180.22	186.55	138.32	151.61	146.59	133.26	166.47	156.54	170.25	1949.99
AÑO 18	2040	171.31	159.28	189.6	180.22	186.55	138.32	151.61	146.59	133.26	166.47	156.54	170.25	1949.99
AÑO 19	2041	171.31	159.28	189.6	180.22	186.55	138.32	151.61	146.59	133.26	166.47	156.54	170.25	1949.99
AÑO 20	2042	171.31	159.28	189.6	180.22	186.55	138.32	151.61	146.59	133.26	166.47	156.54	170.25	1949.99
AÑO 21	2043	171.31	159.28	189.6	180.22	186.55	138.32	151.61	146.59	133.26	166.47	156.54	170.25	1949.99

Factor de Carga														
	Año	Ene	Feb	Mar	Abr	May	Jun	Jul	Ago	Sep	Oct	Nov	Dic	PROM
AÑO 1	2023	0	0	0	0	0	0	0	0	0	0	0	0	0.0
AÑO 2	2024	0	0	0	0	0	0	0	0	0	0	0	0	0.0
AÑO 3	2025	0	0	0	0	0	0	0	0	0	0	0	0	0.0
AÑO 4	2026	0	0	0	0	0	0	0	0	0	0	0	0	0.0



# Informe Indicativo de Demanda 2023-2043

AÑO 5	2027	0	0	0	0	0	0	0	0	0	0	0	0	0.0
AÑO 6	2028	0	0	0	0	0	0	0	0	0	0	0	0	0.0
AÑO 7	2029	0	0	0	0	0	0	0	0	0	0	0	0	0.0
AÑO 8	2030	0	0	0	0	0	0	0	0	0	0	0	0	0.0
AÑO 9	2031	0	0	0	0	0	0	0	0	0	0	0	0	0.0
AÑO 10	2032	0	0	0	0	0	0	0	0	0	0	0	0	0.0
AÑO 11	2033	0	0	0	0	0	0	0	0	0	0	0	0	0.0
AÑO 12	2034	0	0	0	0	0	0	0	0	0	0	0	0	0.0
AÑO 13	2035	0	0	0	0	0	0	0	0	0	0	0	0	0.0
AÑO 14	2036	0	0	0	0	0	0	0	0	0	0	0	0	0.0
AÑO 15	2037	0	0	0	0	0	0	0	0	0	0	0	0	0.0
AÑO 16	2038	0	0	0	0	0	0	0	0	0	0	0	0	0.0
AÑO 17	2039	0	0	0	0	0	0	0	0	0	0	0	0	0.0
AÑO 18	2040	0	0	0	0	0	0	0	0	0	0	0	0	0.0
AÑO 19	2041	0	0	0	0	0	0	0	0	0	0	0	0	0.0
AÑO 20	2042	0	0	0	0	0	0	0	0	0	0	0	0	0.0
AÑO 21	2043	0	0	0	0	0	0	0	0	0	0	0	0	0.0

Potencia (MW)														
	Año	Ene	Feb	Mar	Abr	May	Jun	Jul	Ago	Sep	Oct	Nov	Dic	MAX
AÑO 1	2023	0	0	0	0	0	0	0	0	0	0	0	0	0
AÑO 2	2024	0	0	0	0	0	0	0	0	0	0	0	0	0
AÑO 3	2025	0	0	0	0	0	0	0	0	0	0	0	0	0
AÑO 4	2026	0	0	0	0	0	0	0	0	0	0	0	0	0
AÑO 5	2027	0	0	0	0	0	0	0	0	0	0	0	0	0
AÑO 6	2028	0	0	0	0	0	0	0	0	0	0	0	0	0
AÑO 7	2029	0	0	0	0	0	0	0	0	0	0	0	0	0
AÑO 8	2030	0	0	0	0	0	0	0	0	0	0	0	0	0
AÑO 9	2031	0	0	0	0	0	0	0	0	0	0	0	0	0
AÑO 10	2032	0	0	0	0	0	0	0	0	0	0	0	0	0
AÑO 11	2033	0	0	0	0	0	0	0	0	0	0	0	0	0
AÑO 12	2034	0	0	0	0	0	0	0	0	0	0	0	0	0
AÑO 13	2035	0	0	0	0	0	0	0	0	0	0	0	0	0



## Informe Indicativo de Demanda 2023-2043

AÑO 14	2036	0	0	0	0	0	0	0	0	0	0	0	0	0
AÑO 15	2037	0	0	0	0	0	0	0	0	0	0	0	0	0
AÑO 16	2038	0	0	0	0	0	0	0	0	0	0	0	0	0
AÑO 17	2039	0	0	0	0	0	0	0	0	0	0	0	0	0
AÑO 18	2040	0	0	0	0	0	0	0	0	0	0	0	0	0
AÑO 19	2041	0	0	0	0	0	0	0	0	0	0	0	0	0
AÑO 20	2042	0	0	0	0	0	0	0	0	0	0	0	0	0
AÑO 21	2043	0	0	0	0	0	0	0	0	0	0	0	0	0



### **1.539 Información suministrada por SCOTIABANK EL DORADO**

Mediante el formulario del Informe Indicativo de Demanda, Scotiabank El Dorado presentó las proyecciones de crecimiento de la demanda, consumo de energía, curvas típicas y demanda máxima, para los siguientes veintiún (21) años.

El CND en cumplimiento de lo establecido en el numeral 5.1.1.5 de las Reglas Comerciales, el CND deberá analizar la coherencia de la información suministrada, pudiendo solicitar aclaraciones, realizar observaciones y requerir justificadamente modificaciones, para establecer la base de datos de demanda a utilizar, procedió a la validación de la información suministrada a través de los siguientes pasos:

Con los datos suministrados por la empresa se realizaron las comparaciones de la información recibida a las cuales no se le encontraron inconsistencias, por lo que la proyección suministrada fue utilizada en la confección del Informe Indicativo de Demandas

En La Tabla 539 se muestran los datos suministrados para el punto de medición Scotiabank El Dorado.



# Informe Indicativo de Demanda 2023-2043

**TABLA #539**  
**DATOS PARA EL INFORME INDICATIVO DE DEMANDA**  
**PROYECTOS - DATOS**  
**PUNTO DE MEDICIÓN: SCOTIABANK EL DORADO**  
**PERIODO: 2023-2043**

Energía (MWh)														
	Año	Ene	Feb	Mar	Abr	May	Jun	Jul	Ago	Sep	Oct	Nov	Dic	TOTAL
AÑO 1	2023	2280	2280	2280	2280	2280	2280	2280	2280	2280	2280	2280	2280	27360
AÑO 2	2024	2400	2400	2400	2400	2400	2400	2400	2400	2400	2400	2400	2400	28800
AÑO 3	2025	3200	3200	3200	3200	3200	3200	3200	3200	3200	3200	3200	3200	38400
AÑO 4	2026	3200	3200	3200	3200	3200	3200	3200	3200	3200	3200	3200	3200	38400
AÑO 5	2027	3200	3200	3200	3200	3200	3200	3200	3200	3200	3200	3200	3200	38400
AÑO 6	2028	3200	3200	3200	3200	3200	3200	3200	3200	3200	3200	3200	3200	38400
AÑO 7	2029	3200	3200	3200	3200	3200	3200	3200	3200	3200	3200	3200	3200	38400
AÑO 8	2030	3200	3200	3200	3200	3200	3200	3200	3200	3200	3200	3200	3200	38400
AÑO 9	2031	3200	3200	3200	3200	3200	3200	3200	3200	3200	3200	3200	3200	38400
AÑO 10	2032	3200	3200	3200	3200	3200	3200	3200	3200	3200	3200	3200	3200	38400
AÑO 11	2033	3200	3200	3200	3200	3200	3200	3200	3200	3200	3200	3200	3200	38400
AÑO 12	2034	3200	3200	3200	3200	3200	3200	3200	3200	3200	3200	3200	3200	38400
AÑO 13	2035	3200	3200	3200	3200	3200	3200	3200	3200	3200	3200	3200	3200	38400
AÑO 14	2036	3200	3200	3200	3200	3200	3200	3200	3200	3200	3200	3200	3200	38400
AÑO 15	2037	3200	3200	3200	3200	3200	3200	3200	3200	3200	3200	3200	3200	38400
AÑO 16	2038	3200	3200	3200	3200	3200	3200	3200	3200	3200	3200	3200	3200	38400
AÑO 17	2039	3200	3200	3200	3200	3200	3200	3200	3200	3200	3200	3200	3200	38400
AÑO 18	2040	3200	3200	3200	3200	3200	3200	3200	3200	3200	3200	3200	3200	38400
AÑO 19	2041	3200	3200	3200	3200	3200	3200	3200	3200	3200	3200	3200	3200	38400
AÑO 20	2042	3200	3200	3200	3200	3200	3200	3200	3200	3200	3200	3200	3200	38400
AÑO 21	2043	3200	3200	3200	3200	3200	3200	3200	3200	3200	3200	3200	3200	38400

Factor de Carga														
	Año	Ene	Feb	Mar	Abr	May	Jun	Jul	Ago	Sep	Oct	Nov	Dic	PROM
AÑO 1	2023	0	0	0	0	0	0	0	0	0	0	0	0	0.0
AÑO 2	2024	0	0	0	0	0	0	0	0	0	0	0	0	0.0
AÑO 3	2025	0	0	0	0	0	0	0	0	0	0	0	0	0.0
AÑO 4	2026	0	0	0	0	0	0	0	0	0	0	0	0	0.0



# Informe Indicativo de Demanda 2023-2043

AÑO 5	2027	0	0	0	0	0	0	0	0	0	0	0	0	0.0
AÑO 6	2028	0	0	0	0	0	0	0	0	0	0	0	0	0.0
AÑO 7	2029	0	0	0	0	0	0	0	0	0	0	0	0	0.0
AÑO 8	2030	0	0	0	0	0	0	0	0	0	0	0	0	0.0
AÑO 9	2031	0	0	0	0	0	0	0	0	0	0	0	0	0.0
AÑO 10	2032	0	0	0	0	0	0	0	0	0	0	0	0	0.0
AÑO 11	2033	0	0	0	0	0	0	0	0	0	0	0	0	0.0
AÑO 12	2034	0	0	0	0	0	0	0	0	0	0	0	0	0.0
AÑO 13	2035	0	0	0	0	0	0	0	0	0	0	0	0	0.0
AÑO 14	2036	0	0	0	0	0	0	0	0	0	0	0	0	0.0
AÑO 15	2037	0	0	0	0	0	0	0	0	0	0	0	0	0.0
AÑO 16	2038	0	0	0	0	0	0	0	0	0	0	0	0	0.0
AÑO 17	2039	0	0	0	0	0	0	0	0	0	0	0	0	0.0
AÑO 18	2040	0	0	0	0	0	0	0	0	0	0	0	0	0.0
AÑO 19	2041	0	0	0	0	0	0	0	0	0	0	0	0	0.0
AÑO 20	2042	0	0	0	0	0	0	0	0	0	0	0	0	0.0
AÑO 21	2043	0	0	0	0	0	0	0	0	0	0	0	0	0.0

Potencia (MW)														
	Año	Ene	Feb	Mar	Abr	May	Jun	Jul	Ago	Sep	Oct	Nov	Dic	MAX
AÑO 1	2023	0	0	0	0	0	0	0	0	0	0	0	0	0
AÑO 2	2024	0	0	0	0	0	0	0	0	0	0	0	0	0
AÑO 3	2025	0	0	0	0	0	0	0	0	0	0	0	0	0
AÑO 4	2026	0	0	0	0	0	0	0	0	0	0	0	0	0
AÑO 5	2027	0	0	0	0	0	0	0	0	0	0	0	0	0
AÑO 6	2028	0	0	0	0	0	0	0	0	0	0	0	0	0
AÑO 7	2029	0	0	0	0	0	0	0	0	0	0	0	0	0
AÑO 8	2030	0	0	0	0	0	0	0	0	0	0	0	0	0
AÑO 9	2031	0	0	0	0	0	0	0	0	0	0	0	0	0
AÑO 10	2032	0	0	0	0	0	0	0	0	0	0	0	0	0
AÑO 11	2033	0	0	0	0	0	0	0	0	0	0	0	0	0
AÑO 12	2034	0	0	0	0	0	0	0	0	0	0	0	0	0
AÑO 13	2035	0	0	0	0	0	0	0	0	0	0	0	0	0



## Informe Indicativo de Demanda 2023-2043

AÑO 14	2036	0	0	0	0	0	0	0	0	0	0	0	0	0
AÑO 15	2037	0	0	0	0	0	0	0	0	0	0	0	0	0
AÑO 16	2038	0	0	0	0	0	0	0	0	0	0	0	0	0
AÑO 17	2039	0	0	0	0	0	0	0	0	0	0	0	0	0
AÑO 18	2040	0	0	0	0	0	0	0	0	0	0	0	0	0
AÑO 19	2041	0	0	0	0	0	0	0	0	0	0	0	0	0
AÑO 20	2042	0	0	0	0	0	0	0	0	0	0	0	0	0
AÑO 21	2043	0	0	0	0	0	0	0	0	0	0	0	0	0



### **1.540 Información suministrada por SUPER CENTRO MI PUEBLO PENONOMÉ**

Mediante el formulario del Informe Indicativo de Demanda, Super Centro Mi Pueblo Penonomé presentó las proyecciones de crecimiento de la demanda, consumo de energía, curvas típicas y demanda máxima, para los siguientes veintiún (21) años.

El CND en cumplimiento de lo establecido en el numeral 5.1.1.5 de las Reglas Comerciales, el CND deberá analizar la coherencia de la información suministrada, pudiendo solicitar aclaraciones, realizar observaciones y requerir justificadamente modificaciones, para establecer la base de datos de demanda a utilizar, procedió a la validación de la información suministrada a través de los siguientes pasos:

Con los datos suministrados por la empresa se realizaron las comparaciones de la información recibida a las cuales no se le encontraron inconsistencias, por lo que la proyección suministrada fue utilizada en la confección del Informe Indicativo de Demandas

En La Tabla 540 se muestran los datos suministrados para el punto de medición Super Centro Mi Pueblo Penonomé.





# Informe Indicativo de Demanda 2023-2043

**TABLA #540**  
**DATOS PARA EL INFORME INDICATIVO DE DEMANDA**  
**PROYECTOS - DATOS**  
**PUNTO DE MEDICIÓN: SUPER CENTRO MI PUEBLO PENONOMÉ**  
**PERIODO: 2023-2043**

Energía (MWh)														
	Año	Ene	Feb	Mar	Abr	May	Jun	Jul	Ago	Sep	Oct	Nov	Dic	TOTAL
AÑO 1	2023	40	39	43	38	44	30	32	30	31	38	40	38	443
AÑO 2	2024	40	39	43	38	44	30	32	30	31	38	40	38	443
AÑO 3	2025	40	39	43	38	44	30	32	30	31	38	40	38	443
AÑO 4	2026	40	39	43	38	44	30	32	30	31	38	40	38	443
AÑO 5	2027	40	39	43	38	44	30	32	30	31	38	40	38	443
AÑO 6	2028	40	39	43	38	44	30	32	30	31	38	40	38	443
AÑO 7	2029	40	39	43	38	44	30	32	30	31	38	40	38	443
AÑO 8	2030	40	39	43	38	44	30	32	30	31	38	40	38	443
AÑO 9	2031	40	39	43	38	44	30	32	30	31	38	40	38	443
AÑO 10	2032	40	39	43	38	44	30	32	30	31	38	40	38	443
AÑO 11	2033	40	39	43	38	44	30	32	30	31	38	40	38	443
AÑO 12	2034	40	39	43	38	44	30	32	30	31	38	40	38	443
AÑO 13	2035	40	39	43	38	44	30	32	30	31	38	40	38	443
AÑO 14	2036	40	39	43	38	44	30	32	30	31	38	40	38	443
AÑO 15	2037	40	39	43	38	44	30	32	30	31	38	40	38	443
AÑO 16	2038	40	39	43	38	44	30	32	30	31	38	40	38	443
AÑO 17	2039	40	39	43	38	44	30	32	30	31	38	40	38	443
AÑO 18	2040	40	39	43	38	44	30	32	30	31	38	40	38	443
AÑO 19	2041	40	39	43	38	44	30	32	30	31	38	40	38	443
AÑO 20	2042	40	39	43	38	44	30	32	30	31	38	40	38	443
AÑO 21	2043	40	39	43	38	44	30	32	30	31	38	40	38	443

Factor de Carga														
	Año	Ene	Feb	Mar	Abr	May	Jun	Jul	Ago	Sep	Oct	Nov	Dic	PROM
AÑO 1	2023	0	0	0	0	0	0	0	0	0	0	0	0	0.0
AÑO 2	2024	0	0	0	0	0	0	0	0	0	0	0	0	0.0
AÑO 3	2025	0	0	0	0	0	0	0	0	0	0	0	0	0.0
AÑO 4	2026	0	0	0	0	0	0	0	0	0	0	0	0	0.0



# Informe Indicativo de Demanda 2023-2043

AÑO 5	2027	0	0	0	0	0	0	0	0	0	0	0	0	0.0
AÑO 6	2028	0	0	0	0	0	0	0	0	0	0	0	0	0.0
AÑO 7	2029	0	0	0	0	0	0	0	0	0	0	0	0	0.0
AÑO 8	2030	0	0	0	0	0	0	0	0	0	0	0	0	0.0
AÑO 9	2031	0	0	0	0	0	0	0	0	0	0	0	0	0.0
AÑO 10	2032	0	0	0	0	0	0	0	0	0	0	0	0	0.0
AÑO 11	2033	0	0	0	0	0	0	0	0	0	0	0	0	0.0
AÑO 12	2034	0	0	0	0	0	0	0	0	0	0	0	0	0.0
AÑO 13	2035	0	0	0	0	0	0	0	0	0	0	0	0	0.0
AÑO 14	2036	0	0	0	0	0	0	0	0	0	0	0	0	0.0
AÑO 15	2037	0	0	0	0	0	0	0	0	0	0	0	0	0.0
AÑO 16	2038	0	0	0	0	0	0	0	0	0	0	0	0	0.0
AÑO 17	2039	0	0	0	0	0	0	0	0	0	0	0	0	0.0
AÑO 18	2040	0	0	0	0	0	0	0	0	0	0	0	0	0.0
AÑO 19	2041	0	0	0	0	0	0	0	0	0	0	0	0	0.0
AÑO 20	2042	0	0	0	0	0	0	0	0	0	0	0	0	0.0
AÑO 21	2043	0	0	0	0	0	0	0	0	0	0	0	0	0.0

Potencia (MW)														
	Año	Ene	Feb	Mar	Abr	May	Jun	Jul	Ago	Sep	Oct	Nov	Dic	MAX
AÑO 1	2023	0	0	0	0	0	0	0	0	0	0	0	0	0
AÑO 2	2024	0	0	0	0	0	0	0	0	0	0	0	0	0
AÑO 3	2025	0	0	0	0	0	0	0	0	0	0	0	0	0
AÑO 4	2026	0	0	0	0	0	0	0	0	0	0	0	0	0
AÑO 5	2027	0	0	0	0	0	0	0	0	0	0	0	0	0
AÑO 6	2028	0	0	0	0	0	0	0	0	0	0	0	0	0
AÑO 7	2029	0	0	0	0	0	0	0	0	0	0	0	0	0
AÑO 8	2030	0	0	0	0	0	0	0	0	0	0	0	0	0
AÑO 9	2031	0	0	0	0	0	0	0	0	0	0	0	0	0
AÑO 10	2032	0	0	0	0	0	0	0	0	0	0	0	0	0
AÑO 11	2033	0	0	0	0	0	0	0	0	0	0	0	0	0
AÑO 12	2034	0	0	0	0	0	0	0	0	0	0	0	0	0
AÑO 13	2035	0	0	0	0	0	0	0	0	0	0	0	0	0



## Informe Indicativo de Demanda 2023-2043

AÑO 14	2036	0	0	0	0	0	0	0	0	0	0	0	0	0
AÑO 15	2037	0	0	0	0	0	0	0	0	0	0	0	0	0
AÑO 16	2038	0	0	0	0	0	0	0	0	0	0	0	0	0
AÑO 17	2039	0	0	0	0	0	0	0	0	0	0	0	0	0
AÑO 18	2040	0	0	0	0	0	0	0	0	0	0	0	0	0
AÑO 19	2041	0	0	0	0	0	0	0	0	0	0	0	0	0
AÑO 20	2042	0	0	0	0	0	0	0	0	0	0	0	0	0
AÑO 21	2043	0	0	0	0	0	0	0	0	0	0	0	0	0



### **1.541 Información suministrada por SERVICIOS DE CARNES, S.A.**

Mediante el formulario del Informe Indicativo de Demanda, Servicios De Carnes, S.A. presentó las proyecciones de crecimiento de la demanda, consumo de energía, curvas típicas y demanda máxima, para los siguientes veintiún (21) años.

El CND en cumplimiento de lo establecido en el numeral 5.1.1.5 de las Reglas Comerciales, el CND deberá analizar la coherencia de la información suministrada, pudiendo solicitar aclaraciones, realizar observaciones y requerir justificadamente modificaciones, para establecer la base de datos de demanda a utilizar, procedió a la validación de la información suministrada a través de los siguientes pasos:

Con los datos suministrados por la empresa se realizaron las comparaciones de la información recibida a las cuales no se le encontraron inconsistencias, por lo que la proyección suministrada fue utilizada en la confección del Informe Indicativo de Demandas

En La Tabla 541 se muestran los datos suministrados para el punto de medición Servicios De Carnes, S.A..



# Informe Indicativo de Demanda 2023-2043

**TABLA #541**  
**DATOS PARA EL INFORME INDICATIVO DE DEMANDA**  
**PROYECTOS - DATOS**  
**PUNTO DE MEDICIÓN: SERVICIOS DE CARNES, S.A.**  
**PERIODO: 2023-2043**

Energía (MWh)														
	Año	Ene	Feb	Mar	Abr	May	Jun	Jul	Ago	Sep	Oct	Nov	Dic	TOTAL
AÑO 1	2023	151	144	173	173	147	173	170	149	159	166	154	165	1924
AÑO 2	2024	151	144	173	173	147	173	170	149	159	166	154	165	1924
AÑO 3	2025	151	144	173	173	147	173	170	149	159	166	154	165	1924
AÑO 4	2026	151	144	173	173	147	173	170	149	159	166	154	165	1924
AÑO 5	2027	151	144	173	173	147	173	170	149	159	166	154	165	1924
AÑO 6	2028	151	144	173	173	147	173	170	149	159	166	154	165	1924
AÑO 7	2029	151	144	173	173	147	173	170	149	159	166	154	165	1924
AÑO 8	2030	151	144	173	173	147	173	170	149	159	166	154	165	1924
AÑO 9	2031	151	144	173	173	147	173	170	149	159	166	154	165	1924
AÑO 10	2032	151	144	173	173	147	173	170	149	159	166	154	165	1924
AÑO 11	2033	151	144	173	173	147	173	170	149	159	166	154	165	1924
AÑO 12	2034	151	144	173	173	147	173	170	149	159	166	154	165	1924
AÑO 13	2035	151	144	173	173	147	173	170	149	159	166	154	165	1924
AÑO 14	2036	151	144	173	173	147	173	170	149	159	166	154	165	1924
AÑO 15	2037	151	144	173	173	147	173	170	149	159	166	154	165	1924
AÑO 16	2038	151	144	173	173	147	173	170	149	159	166	154	165	1924
AÑO 17	2039	151	144	173	173	147	173	170	149	159	166	154	165	1924
AÑO 18	2040	151	144	173	173	147	173	170	149	159	166	154	165	1924
AÑO 19	2041	151	144	173	173	147	173	170	149	159	166	154	165	1924
AÑO 20	2042	151	144	173	173	147	173	170	149	159	166	154	165	1924
AÑO 21	2043	151	144	173	173	147	173	170	149	159	166	154	165	1924

Factor de Carga														
	Año	Ene	Feb	Mar	Abr	May	Jun	Jul	Ago	Sep	Oct	Nov	Dic	PROM
AÑO 1	2023	0	0	0	0	0	0	0	0	0	0	0	0	0.0
AÑO 2	2024	0	0	0	0	0	0	0	0	0	0	0	0	0.0
AÑO 3	2025	0	0	0	0	0	0	0	0	0	0	0	0	0.0
AÑO 4	2026	0	0	0	0	0	0	0	0	0	0	0	0	0.0



## Informe Indicativo de Demanda 2023-2043

AÑO 5	2027	0	0	0	0	0	0	0	0	0	0	0	0	0.0
AÑO 6	2028	0	0	0	0	0	0	0	0	0	0	0	0	0.0
AÑO 7	2029	0	0	0	0	0	0	0	0	0	0	0	0	0.0
AÑO 8	2030	0	0	0	0	0	0	0	0	0	0	0	0	0.0
AÑO 9	2031	0	0	0	0	0	0	0	0	0	0	0	0	0.0
AÑO 10	2032	0	0	0	0	0	0	0	0	0	0	0	0	0.0
AÑO 11	2033	0	0	0	0	0	0	0	0	0	0	0	0	0.0
AÑO 12	2034	0	0	0	0	0	0	0	0	0	0	0	0	0.0
AÑO 13	2035	0	0	0	0	0	0	0	0	0	0	0	0	0.0
AÑO 14	2036	0	0	0	0	0	0	0	0	0	0	0	0	0.0
AÑO 15	2037	0	0	0	0	0	0	0	0	0	0	0	0	0.0
AÑO 16	2038	0	0	0	0	0	0	0	0	0	0	0	0	0.0
AÑO 17	2039	0	0	0	0	0	0	0	0	0	0	0	0	0.0
AÑO 18	2040	0	0	0	0	0	0	0	0	0	0	0	0	0.0
AÑO 19	2041	0	0	0	0	0	0	0	0	0	0	0	0	0.0
AÑO 20	2042	0	0	0	0	0	0	0	0	0	0	0	0	0.0
AÑO 21	2043	0	0	0	0	0	0	0	0	0	0	0	0	0.0

Potencia (MW)														
	Año	Ene	Feb	Mar	Abr	May	Jun	Jul	Ago	Sep	Oct	Nov	Dic	MAX
AÑO 1	2023	0	0	0	0	0	0	0	0	0	0	0	0	0
AÑO 2	2024	0	0	0	0	0	0	0	0	0	0	0	0	0
AÑO 3	2025	0	0	0	0	0	0	0	0	0	0	0	0	0
AÑO 4	2026	0	0	0	0	0	0	0	0	0	0	0	0	0
AÑO 5	2027	0	0	0	0	0	0	0	0	0	0	0	0	0
AÑO 6	2028	0	0	0	0	0	0	0	0	0	0	0	0	0
AÑO 7	2029	0	0	0	0	0	0	0	0	0	0	0	0	0
AÑO 8	2030	0	0	0	0	0	0	0	0	0	0	0	0	0
AÑO 9	2031	0	0	0	0	0	0	0	0	0	0	0	0	0
AÑO 10	2032	0	0	0	0	0	0	0	0	0	0	0	0	0
AÑO 11	2033	0	0	0	0	0	0	0	0	0	0	0	0	0
AÑO 12	2034	0	0	0	0	0	0	0	0	0	0	0	0	0
AÑO 13	2035	0	0	0	0	0	0	0	0	0	0	0	0	0



## Informe Indicativo de Demanda 2023-2043

AÑO 14	2036	0	0	0	0	0	0	0	0	0	0	0	0	0
AÑO 15	2037	0	0	0	0	0	0	0	0	0	0	0	0	0
AÑO 16	2038	0	0	0	0	0	0	0	0	0	0	0	0	0
AÑO 17	2039	0	0	0	0	0	0	0	0	0	0	0	0	0
AÑO 18	2040	0	0	0	0	0	0	0	0	0	0	0	0	0
AÑO 19	2041	0	0	0	0	0	0	0	0	0	0	0	0	0
AÑO 20	2042	0	0	0	0	0	0	0	0	0	0	0	0	0
AÑO 21	2043	0	0	0	0	0	0	0	0	0	0	0	0	0



### **1.542 Información suministrada por SÚPER FAMILIA, S.A.**

Mediante el formulario del Informe Indicativo de Demanda, Súper Familia, S.A. presentó las proyecciones de crecimiento de la demanda, consumo de energía, curvas típicas y demanda máxima, para los siguientes veintiún (21) años.

El CND en cumplimiento de lo establecido en el numeral 5.1.1.5 de las Reglas Comerciales, el CND deberá analizar la coherencia de la información suministrada, pudiendo solicitar aclaraciones, realizar observaciones y requerir justificadamente modificaciones, para establecer la base de datos de demanda a utilizar, procedió a la validación de la información suministrada a través de los siguientes pasos:

Con los datos suministrados por la empresa se realizaron las comparaciones de la información recibida a las cuales no se le encontraron inconsistencias, por lo que la proyección suministrada fue utilizada en la confección del Informe Indicativo de Demandas

En La Tabla 542 se muestran los datos suministrados para el punto de medición Súper Familia, S.A..





# Informe Indicativo de Demanda 2023-2043

**TABLA #542**  
**DATOS PARA EL INFORME INDICATIVO DE DEMANDA**  
**PROYECTOS - DATOS**  
**PUNTO DE MEDICIÓN: SÚPER FAMILIA, S.A.**  
**PERIODO: 2023-2043**

Energía (MWh)														
	Año	Ene	Feb	Mar	Abr	May	Jun	Jul	Ago	Sep	Oct	Nov	Dic	TOTAL
AÑO 1	2023	45.27	40.7	45.3	42.5	43.73	40.86	50.18	46.01	44.53	43.61	44.06	46.7	533.46
AÑO 2	2024	45.27	40.7	45.3	42.5	43.73	40.86	50.18	46.01	44.53	43.61	44.06	46.7	533.46
AÑO 3	2025	45.27	40.7	45.3	42.5	43.73	40.86	50.18	46.01	44.53	43.61	44.06	46.7	533.46
AÑO 4	2026	45.27	40.7	45.3	42.5	43.73	40.86	50.18	46.01	44.53	43.61	44.06	46.7	533.46
AÑO 5	2027	45.27	40.7	45.3	42.5	43.73	40.86	50.18	46.01	44.53	43.61	44.06	46.7	533.46
AÑO 6	2028	45.27	40.7	45.3	42.5	43.73	40.86	50.18	46.01	44.53	43.61	44.06	46.7	533.46
AÑO 7	2029	45.27	40.7	45.3	42.5	43.73	40.86	50.18	46.01	44.53	43.61	44.06	46.7	533.46
AÑO 8	2030	45.27	40.7	45.3	42.5	43.73	40.86	50.18	46.01	44.53	43.61	44.06	46.7	533.46
AÑO 9	2031	45.27	40.7	45.3	42.5	43.73	40.86	50.18	46.01	44.53	43.61	44.06	46.7	533.46
AÑO 10	2032	45.27	40.7	45.3	42.5	43.73	40.86	50.18	46.01	44.53	43.61	44.06	46.7	533.46
AÑO 11	2033	45.27	40.7	45.3	42.5	43.73	40.86	50.18	46.01	44.53	43.61	44.06	46.7	533.46
AÑO 12	2034	45.27	40.7	45.3	42.5	43.73	40.86	50.18	46.01	44.53	43.61	44.06	46.7	533.46
AÑO 13	2035	45.27	40.7	45.3	42.5	43.73	40.86	50.18	46.01	44.53	43.61	44.06	46.7	533.46
AÑO 14	2036	45.27	40.7	45.3	42.5	43.73	40.86	50.18	46.01	44.53	43.61	44.06	46.7	533.46
AÑO 15	2037	45.27	40.7	45.3	42.5	43.73	40.86	50.18	46.01	44.53	43.61	44.06	46.7	533.46
AÑO 16	2038	45.27	40.7	45.3	42.5	43.73	40.86	50.18	46.01	44.53	43.61	44.06	46.7	533.46
AÑO 17	2039	45.27	40.7	45.3	42.5	43.73	40.86	50.18	46.01	44.53	43.61	44.06	46.7	533.46
AÑO 18	2040	45.27	40.7	45.3	42.5	43.73	40.86	50.18	46.01	44.53	43.61	44.06	46.7	533.46
AÑO 19	2041	45.27	40.7	45.3	42.5	43.73	40.86	50.18	46.01	44.53	43.61	44.06	46.7	533.46
AÑO 20	2042	45.27	40.7	45.3	42.5	43.73	40.86	50.18	46.01	44.53	43.61	44.06	46.7	533.46
AÑO 21	2043	45.27	40.7	45.3	42.5	43.73	40.86	50.18	46.01	44.53	43.61	44.06	46.7	533.46

Factor de Carga														
	Año	Ene	Feb	Mar	Abr	May	Jun	Jul	Ago	Sep	Oct	Nov	Dic	PROM
AÑO 1	2023	0	0	0	0	0	0	0	0	0	0	0	0	0.0
AÑO 2	2024	0	0	0	0	0	0	0	0	0	0	0	0	0.0
AÑO 3	2025	0	0	0	0	0	0	0	0	0	0	0	0	0.0
AÑO 4	2026	0	0	0	0	0	0	0	0	0	0	0	0	0.0



# Informe Indicativo de Demanda 2023-2043

AÑO 5	2027	0	0	0	0	0	0	0	0	0	0	0	0	0.0
AÑO 6	2028	0	0	0	0	0	0	0	0	0	0	0	0	0.0
AÑO 7	2029	0	0	0	0	0	0	0	0	0	0	0	0	0.0
AÑO 8	2030	0	0	0	0	0	0	0	0	0	0	0	0	0.0
AÑO 9	2031	0	0	0	0	0	0	0	0	0	0	0	0	0.0
AÑO 10	2032	0	0	0	0	0	0	0	0	0	0	0	0	0.0
AÑO 11	2033	0	0	0	0	0	0	0	0	0	0	0	0	0.0
AÑO 12	2034	0	0	0	0	0	0	0	0	0	0	0	0	0.0
AÑO 13	2035	0	0	0	0	0	0	0	0	0	0	0	0	0.0
AÑO 14	2036	0	0	0	0	0	0	0	0	0	0	0	0	0.0
AÑO 15	2037	0	0	0	0	0	0	0	0	0	0	0	0	0.0
AÑO 16	2038	0	0	0	0	0	0	0	0	0	0	0	0	0.0
AÑO 17	2039	0	0	0	0	0	0	0	0	0	0	0	0	0.0
AÑO 18	2040	0	0	0	0	0	0	0	0	0	0	0	0	0.0
AÑO 19	2041	0	0	0	0	0	0	0	0	0	0	0	0	0.0
AÑO 20	2042	0	0	0	0	0	0	0	0	0	0	0	0	0.0
AÑO 21	2043	0	0	0	0	0	0	0	0	0	0	0	0	0.0

Potencia (MW)														
	Año	Ene	Feb	Mar	Abr	May	Jun	Jul	Ago	Sep	Oct	Nov	Dic	MAX
AÑO 1	2023	0	0	0	0	0	0	0	0	0	0	0	0	0
AÑO 2	2024	0	0	0	0	0	0	0	0	0	0	0	0	0
AÑO 3	2025	0	0	0	0	0	0	0	0	0	0	0	0	0
AÑO 4	2026	0	0	0	0	0	0	0	0	0	0	0	0	0
AÑO 5	2027	0	0	0	0	0	0	0	0	0	0	0	0	0
AÑO 6	2028	0	0	0	0	0	0	0	0	0	0	0	0	0
AÑO 7	2029	0	0	0	0	0	0	0	0	0	0	0	0	0
AÑO 8	2030	0	0	0	0	0	0	0	0	0	0	0	0	0
AÑO 9	2031	0	0	0	0	0	0	0	0	0	0	0	0	0
AÑO 10	2032	0	0	0	0	0	0	0	0	0	0	0	0	0
AÑO 11	2033	0	0	0	0	0	0	0	0	0	0	0	0	0
AÑO 12	2034	0	0	0	0	0	0	0	0	0	0	0	0	0
AÑO 13	2035	0	0	0	0	0	0	0	0	0	0	0	0	0



## Informe Indicativo de Demanda 2023-2043

AÑO 14	2036	0	0	0	0	0	0	0	0	0	0	0	0	0
AÑO 15	2037	0	0	0	0	0	0	0	0	0	0	0	0	0
AÑO 16	2038	0	0	0	0	0	0	0	0	0	0	0	0	0
AÑO 17	2039	0	0	0	0	0	0	0	0	0	0	0	0	0
AÑO 18	2040	0	0	0	0	0	0	0	0	0	0	0	0	0
AÑO 19	2041	0	0	0	0	0	0	0	0	0	0	0	0	0
AÑO 20	2042	0	0	0	0	0	0	0	0	0	0	0	0	0
AÑO 21	2043	0	0	0	0	0	0	0	0	0	0	0	0	0



### **1.543 Información suministrada por SMARTFIT MEGAMALL**

Mediante el formulario del Informe Indicativo de Demanda, Smartfit Megamall presentó las proyecciones de crecimiento de la demanda, consumo de energía, curvas típicas y demanda máxima, para los siguientes veintiún (21) años.

El CND en cumplimiento de lo establecido en el numeral 5.1.1.5 de las Reglas Comerciales, el CND deberá analizar la coherencia de la información suministrada, pudiendo solicitar aclaraciones, realizar observaciones y requerir justificadamente modificaciones, para establecer la base de datos de demanda a utilizar, procedió a la validación de la información suministrada a través de los siguientes pasos:

Con los datos suministrados por la empresa se realizaron las comparaciones de la información recibida a las cuales no se le encontraron inconsistencias, por lo que la proyección suministrada fue utilizada en la confección del Informe Indicativo de Demandas

En La Tabla 543 se muestran los datos suministrados para el punto de medición Smartfit Megamall.



# Informe Indicativo de Demanda 2023-2043

**TABLA #543**  
**DATOS PARA EL INFORME INDICATIVO DE DEMANDA**  
**PROYECTOS - DATOS**  
**PUNTO DE MEDICIÓN: SMARTFIT MEGAMALL**  
**PERIODO: 2023-2043**

Energía (MWh)														
	Año	Ene	Feb	Mar	Abr	May	Jun	Jul	Ago	Sep	Oct	Nov	Dic	TOTAL
AÑO 1	2023	68	68	68	68	68	68	68	68	68	68	68	68	816
AÑO 2	2024	68	68	68	68	68	68	68	68	68	68	68	68	816
AÑO 3	2025	68	68	68	68	68	68	68	68	68	68	68	68	816
AÑO 4	2026	68	68	68	68	68	68	68	68	68	68	68	68	816
AÑO 5	2027	68	68	68	68	68	68	68	68	68	68	68	68	816
AÑO 6	2028	68	68	68	68	68	68	68	68	68	68	68	68	816
AÑO 7	2029	68	68	68	68	68	68	68	68	68	68	68	68	816
AÑO 8	2030	68	68	68	68	68	68	68	68	68	68	68	68	816
AÑO 9	2031	68	68	68	68	68	68	68	68	68	68	68	68	816
AÑO 10	2032	68	68	68	68	68	68	68	68	68	68	68	68	816
AÑO 11	2033	68	68	68	68	68	68	68	68	68	68	68	68	816
AÑO 12	2034	68	68	68	68	68	68	68	68	68	68	68	68	816
AÑO 13	2035	68	68	68	68	68	68	68	68	68	68	68	68	816
AÑO 14	2036	68	68	68	68	68	68	68	68	68	68	68	68	816
AÑO 15	2037	68	68	68	68	68	68	68	68	68	68	68	68	816
AÑO 16	2038	68	68	68	68	68	68	68	68	68	68	68	68	816
AÑO 17	2039	68	68	68	68	68	68	68	68	68	68	68	68	816
AÑO 18	2040	68	68	68	68	68	68	68	68	68	68	68	68	816
AÑO 19	2041	68	68	68	68	68	68	68	68	68	68	68	68	816
AÑO 20	2042	68	68	68	68	68	68	68	68	68	68	68	68	816
AÑO 21	2043	68	68	68	68	68	68	68	68	68	68	68	68	816

Factor de Carga														
	Año	Ene	Feb	Mar	Abr	May	Jun	Jul	Ago	Sep	Oct	Nov	Dic	PROM
AÑO 1	2023	0	0	0	0	0	0	0	0	0	0	0	0	0.0
AÑO 2	2024	0	0	0	0	0	0	0	0	0	0	0	0	0.0
AÑO 3	2025	0	0	0	0	0	0	0	0	0	0	0	0	0.0
AÑO 4	2026	0	0	0	0	0	0	0	0	0	0	0	0	0.0



# Informe Indicativo de Demanda 2023-2043

AÑO 5	2027	0	0	0	0	0	0	0	0	0	0	0	0	0.0
AÑO 6	2028	0	0	0	0	0	0	0	0	0	0	0	0	0.0
AÑO 7	2029	0	0	0	0	0	0	0	0	0	0	0	0	0.0
AÑO 8	2030	0	0	0	0	0	0	0	0	0	0	0	0	0.0
AÑO 9	2031	0	0	0	0	0	0	0	0	0	0	0	0	0.0
AÑO 10	2032	0	0	0	0	0	0	0	0	0	0	0	0	0.0
AÑO 11	2033	0	0	0	0	0	0	0	0	0	0	0	0	0.0
AÑO 12	2034	0	0	0	0	0	0	0	0	0	0	0	0	0.0
AÑO 13	2035	0	0	0	0	0	0	0	0	0	0	0	0	0.0
AÑO 14	2036	0	0	0	0	0	0	0	0	0	0	0	0	0.0
AÑO 15	2037	0	0	0	0	0	0	0	0	0	0	0	0	0.0
AÑO 16	2038	0	0	0	0	0	0	0	0	0	0	0	0	0.0
AÑO 17	2039	0	0	0	0	0	0	0	0	0	0	0	0	0.0
AÑO 18	2040	0	0	0	0	0	0	0	0	0	0	0	0	0.0
AÑO 19	2041	0	0	0	0	0	0	0	0	0	0	0	0	0.0
AÑO 20	2042	0	0	0	0	0	0	0	0	0	0	0	0	0.0
AÑO 21	2043	0	0	0	0	0	0	0	0	0	0	0	0	0.0

Potencia (MW)														
	Año	Ene	Feb	Mar	Abr	May	Jun	Jul	Ago	Sep	Oct	Nov	Dic	MAX
AÑO 1	2023	0	0	0	0	0	0	0	0	0	0	0	0	0
AÑO 2	2024	0	0	0	0	0	0	0	0	0	0	0	0	0
AÑO 3	2025	0	0	0	0	0	0	0	0	0	0	0	0	0
AÑO 4	2026	0	0	0	0	0	0	0	0	0	0	0	0	0
AÑO 5	2027	0	0	0	0	0	0	0	0	0	0	0	0	0
AÑO 6	2028	0	0	0	0	0	0	0	0	0	0	0	0	0
AÑO 7	2029	0	0	0	0	0	0	0	0	0	0	0	0	0
AÑO 8	2030	0	0	0	0	0	0	0	0	0	0	0	0	0
AÑO 9	2031	0	0	0	0	0	0	0	0	0	0	0	0	0
AÑO 10	2032	0	0	0	0	0	0	0	0	0	0	0	0	0
AÑO 11	2033	0	0	0	0	0	0	0	0	0	0	0	0	0
AÑO 12	2034	0	0	0	0	0	0	0	0	0	0	0	0	0
AÑO 13	2035	0	0	0	0	0	0	0	0	0	0	0	0	0



## Informe Indicativo de Demanda 2023-2043

AÑO 14	2036	0	0	0	0	0	0	0	0	0	0	0	0	0
AÑO 15	2037	0	0	0	0	0	0	0	0	0	0	0	0	0
AÑO 16	2038	0	0	0	0	0	0	0	0	0	0	0	0	0
AÑO 17	2039	0	0	0	0	0	0	0	0	0	0	0	0	0
AÑO 18	2040	0	0	0	0	0	0	0	0	0	0	0	0	0
AÑO 19	2041	0	0	0	0	0	0	0	0	0	0	0	0	0
AÑO 20	2042	0	0	0	0	0	0	0	0	0	0	0	0	0
AÑO 21	2043	0	0	0	0	0	0	0	0	0	0	0	0	0



### **1.544 Información suministrada por SMARTFIT EL CANGREJO**

Mediante el formulario del Informe Indicativo de Demanda, Smartfit El Cangrejo presentó las proyecciones de crecimiento de la demanda, consumo de energía, curvas típicas y demanda máxima, para los siguientes veintiún (21) años.

El CND en cumplimiento de lo establecido en el numeral 5.1.1.5 de las Reglas Comerciales, el CND deberá analizar la coherencia de la información suministrada, pudiendo solicitar aclaraciones, realizar observaciones y requerir justificadamente modificaciones, para establecer la base de datos de demanda a utilizar, procedió a la validación de la información suministrada a través de los siguientes pasos:

Con los datos suministrados por la empresa se realizaron las comparaciones de la información recibida a las cuales no se le encontraron inconsistencias, por lo que la proyección suministrada fue utilizada en la confección del Informe Indicativo de Demandas

En La Tabla 544 se muestran los datos suministrados para el punto de medición Smartfit El Cangrejo.





# Informe Indicativo de Demanda 2023-2043

**TABLA #544**  
**DATOS PARA EL INFORME INDICATIVO DE DEMANDA**  
**PROYECTOS - DATOS**  
**PUNTO DE MEDICIÓN: SMARTFIT EL CANGREJO**  
**PERIODO: 2023-2043**

Energía (MWh)														
	Año	Ene	Feb	Mar	Abr	May	Jun	Jul	Ago	Sep	Oct	Nov	Dic	TOTAL
AÑO 1	2023	36.11	35.84	35.13	32.98	35.01	27.61	28.57	28.43	27.34	28.31	27.5	28.38	371.21
AÑO 2	2024	36.11	35.84	35.13	32.98	35.01	27.61	28.57	28.43	27.34	28.31	27.5	28.38	371.21
AÑO 3	2025	36.11	35.84	35.13	32.98	35.01	27.61	28.57	28.43	27.34	28.31	27.5	28.38	371.21
AÑO 4	2026	36.11	35.84	35.13	32.98	35.01	27.61	28.57	28.43	27.34	28.31	27.5	28.38	371.21
AÑO 5	2027	36.11	35.84	35.13	32.98	35.01	27.61	28.57	28.43	27.34	28.31	27.5	28.38	371.21
AÑO 6	2028	36.11	35.84	35.13	32.98	35.01	27.61	28.57	28.43	27.34	28.31	27.5	28.38	371.21
AÑO 7	2029	36.11	35.84	35.13	32.98	35.01	27.61	28.57	28.43	27.34	28.31	27.5	28.38	371.21
AÑO 8	2030	36.11	35.84	35.13	32.98	35.01	27.61	28.57	28.43	27.34	28.31	27.5	28.38	371.21
AÑO 9	2031	36.11	35.84	35.13	32.98	35.01	27.61	28.57	28.43	27.34	28.31	27.5	28.38	371.21
AÑO 10	2032	36.11	35.84	35.13	32.98	35.01	27.61	28.57	28.43	27.34	28.31	27.5	28.38	371.21
AÑO 11	2033	36.11	35.84	35.13	32.98	35.01	27.61	28.57	28.43	27.34	28.31	27.5	28.38	371.21
AÑO 12	2034	36.11	35.84	35.13	32.98	35.01	27.61	28.57	28.43	27.34	28.31	27.5	28.38	371.21
AÑO 13	2035	36.11	35.84	35.13	32.98	35.01	27.61	28.57	28.43	27.34	28.31	27.5	28.38	371.21
AÑO 14	2036	36.11	35.84	35.13	32.98	35.01	27.61	28.57	28.43	27.34	28.31	27.5	28.38	371.21
AÑO 15	2037	36.11	35.84	35.13	32.98	35.01	27.61	28.57	28.43	27.34	28.31	27.5	28.38	371.21
AÑO 16	2038	36.11	35.84	35.13	32.98	35.01	27.61	28.57	28.43	27.34	28.31	27.5	28.38	371.21
AÑO 17	2039	36.11	35.84	35.13	32.98	35.01	27.61	28.57	28.43	27.34	28.31	27.5	28.38	371.21
AÑO 18	2040	36.11	35.84	35.13	32.98	35.01	27.61	28.57	28.43	27.34	28.31	27.5	28.38	371.21
AÑO 19	2041	36.11	35.84	35.13	32.98	35.01	27.61	28.57	28.43	27.34	28.31	27.5	28.38	371.21
AÑO 20	2042	36.11	35.84	35.13	32.98	35.01	27.61	28.57	28.43	27.34	28.31	27.5	28.38	371.21
AÑO 21	2043	36.11	35.84	35.13	32.98	35.01	27.61	28.57	28.43	27.34	28.31	27.5	28.38	371.21

Factor de Carga														
	Año	Ene	Feb	Mar	Abr	May	Jun	Jul	Ago	Sep	Oct	Nov	Dic	PROM
AÑO 1	2023	0	0	0	0	0	0	0	0	0	0	0	0	0.0
AÑO 2	2024	0	0	0	0	0	0	0	0	0	0	0	0	0.0
AÑO 3	2025	0	0	0	0	0	0	0	0	0	0	0	0	0.0
AÑO 4	2026	0	0	0	0	0	0	0	0	0	0	0	0	0.0



## Informe Indicativo de Demanda 2023-2043

AÑO 5	2027	0	0	0	0	0	0	0	0	0	0	0	0	0.0
AÑO 6	2028	0	0	0	0	0	0	0	0	0	0	0	0	0.0
AÑO 7	2029	0	0	0	0	0	0	0	0	0	0	0	0	0.0
AÑO 8	2030	0	0	0	0	0	0	0	0	0	0	0	0	0.0
AÑO 9	2031	0	0	0	0	0	0	0	0	0	0	0	0	0.0
AÑO 10	2032	0	0	0	0	0	0	0	0	0	0	0	0	0.0
AÑO 11	2033	0	0	0	0	0	0	0	0	0	0	0	0	0.0
AÑO 12	2034	0	0	0	0	0	0	0	0	0	0	0	0	0.0
AÑO 13	2035	0	0	0	0	0	0	0	0	0	0	0	0	0.0
AÑO 14	2036	0	0	0	0	0	0	0	0	0	0	0	0	0.0
AÑO 15	2037	0	0	0	0	0	0	0	0	0	0	0	0	0.0
AÑO 16	2038	0	0	0	0	0	0	0	0	0	0	0	0	0.0
AÑO 17	2039	0	0	0	0	0	0	0	0	0	0	0	0	0.0
AÑO 18	2040	0	0	0	0	0	0	0	0	0	0	0	0	0.0
AÑO 19	2041	0	0	0	0	0	0	0	0	0	0	0	0	0.0
AÑO 20	2042	0	0	0	0	0	0	0	0	0	0	0	0	0.0
AÑO 21	2043	0	0	0	0	0	0	0	0	0	0	0	0	0.0

Potencia (MW)														
	Año	Ene	Feb	Mar	Abr	May	Jun	Jul	Ago	Sep	Oct	Nov	Dic	MAX
AÑO 1	2023	0	0	0	0	0	0	0	0	0	0	0	0	0
AÑO 2	2024	0	0	0	0	0	0	0	0	0	0	0	0	0
AÑO 3	2025	0	0	0	0	0	0	0	0	0	0	0	0	0
AÑO 4	2026	0	0	0	0	0	0	0	0	0	0	0	0	0
AÑO 5	2027	0	0	0	0	0	0	0	0	0	0	0	0	0
AÑO 6	2028	0	0	0	0	0	0	0	0	0	0	0	0	0
AÑO 7	2029	0	0	0	0	0	0	0	0	0	0	0	0	0
AÑO 8	2030	0	0	0	0	0	0	0	0	0	0	0	0	0
AÑO 9	2031	0	0	0	0	0	0	0	0	0	0	0	0	0
AÑO 10	2032	0	0	0	0	0	0	0	0	0	0	0	0	0
AÑO 11	2033	0	0	0	0	0	0	0	0	0	0	0	0	0
AÑO 12	2034	0	0	0	0	0	0	0	0	0	0	0	0	0
AÑO 13	2035	0	0	0	0	0	0	0	0	0	0	0	0	0



## Informe Indicativo de Demanda 2023-2043

AÑO 14	2036	0	0	0	0	0	0	0	0	0	0	0	0	0
AÑO 15	2037	0	0	0	0	0	0	0	0	0	0	0	0	0
AÑO 16	2038	0	0	0	0	0	0	0	0	0	0	0	0	0
AÑO 17	2039	0	0	0	0	0	0	0	0	0	0	0	0	0
AÑO 18	2040	0	0	0	0	0	0	0	0	0	0	0	0	0
AÑO 19	2041	0	0	0	0	0	0	0	0	0	0	0	0	0
AÑO 20	2042	0	0	0	0	0	0	0	0	0	0	0	0	0
AÑO 21	2043	0	0	0	0	0	0	0	0	0	0	0	0	0



### **1.545 Información suministrada por SMARTFIT EL DORADO**

Mediante el formulario del Informe Indicativo de Demanda, Smartfit El Dorado presentó las proyecciones de crecimiento de la demanda, consumo de energía, curvas típicas y demanda máxima, para los siguientes veintiún (21) años.

El CND en cumplimiento de lo establecido en el numeral 5.1.1.5 de las Reglas Comerciales, el CND deberá analizar la coherencia de la información suministrada, pudiendo solicitar aclaraciones, realizar observaciones y requerir justificadamente modificaciones, para establecer la base de datos de demanda a utilizar, procedió a la validación de la información suministrada a través de los siguientes pasos:

Con los datos suministrados por la empresa se realizaron las comparaciones de la información recibida a las cuales no se le encontraron inconsistencias, por lo que la proyección suministrada fue utilizada en la confección del Informe Indicativo de Demandas

En La Tabla 545 se muestran los datos suministrados para el punto de medición Smartfit El Dorado.



# Informe Indicativo de Demanda 2023-2043

**TABLA #545**  
**DATOS PARA EL INFORME INDICATIVO DE DEMANDA**  
**PROYECTOS - DATOS**  
**PUNTO DE MEDICIÓN: SMARTFIT EL DORADO**  
**PERIODO: 2023-2043**

Energía (MWh)														
	Año	Ene	Feb	Mar	Abr	May	Jun	Jul	Ago	Sep	Oct	Nov	Dic	TOTAL
AÑO 1	2023	33.8	32.28	34.63	32.84	33.43	66.19	72.0	72.0	69.68	72.0	69.68	72.0	660.52
AÑO 2	2024	33.8	32.28	34.63	32.84	33.43	66.19	72.0	72.0	69.68	72.0	69.68	72.0	660.52
AÑO 3	2025	33.8	32.28	34.63	32.84	33.43	66.19	72.0	72.0	69.68	72.0	69.68	72.0	660.52
AÑO 4	2026	33.8	32.28	34.63	32.84	33.43	66.19	72.0	72.0	69.68	72.0	69.68	72.0	660.52
AÑO 5	2027	33.8	32.28	34.63	32.84	33.43	66.19	72.0	72.0	69.68	72.0	69.68	72.0	660.52
AÑO 6	2028	33.8	32.28	34.63	32.84	33.43	66.19	72.0	72.0	69.68	72.0	69.68	72.0	660.52
AÑO 7	2029	33.8	32.28	34.63	32.84	33.43	66.19	72.0	72.0	69.68	72.0	69.68	72.0	660.52
AÑO 8	2030	33.8	32.28	34.63	32.84	33.43	66.19	72.0	72.0	69.68	72.0	69.68	72.0	660.52
AÑO 9	2031	33.8	32.28	34.63	32.84	33.43	66.19	72.0	72.0	69.68	72.0	69.68	72.0	660.52
AÑO 10	2032	33.8	32.28	34.63	32.84	33.43	66.19	72.0	72.0	69.68	72.0	69.68	72.0	660.52
AÑO 11	2033	33.8	32.28	34.63	32.84	33.43	66.19	72.0	72.0	69.68	72.0	69.68	72.0	660.52
AÑO 12	2034	33.8	32.28	34.63	32.84	33.43	66.19	72.0	72.0	69.68	72.0	69.68	72.0	660.52
AÑO 13	2035	33.8	32.28	34.63	32.84	33.43	66.19	72.0	72.0	69.68	72.0	69.68	72.0	660.52
AÑO 14	2036	33.8	32.28	34.63	32.84	33.43	66.19	72.0	72.0	69.68	72.0	69.68	72.0	660.52
AÑO 15	2037	33.8	32.28	34.63	32.84	33.43	66.19	72.0	72.0	69.68	72.0	69.68	72.0	660.52
AÑO 16	2038	33.8	32.28	34.63	32.84	33.43	66.19	72.0	72.0	69.68	72.0	69.68	72.0	660.52
AÑO 17	2039	33.8	32.28	34.63	32.84	33.43	66.19	72.0	72.0	69.68	72.0	69.68	72.0	660.52
AÑO 18	2040	33.8	32.28	34.63	32.84	33.43	66.19	72.0	72.0	69.68	72.0	69.68	72.0	660.52
AÑO 19	2041	33.8	32.28	34.63	32.84	33.43	66.19	72.0	72.0	69.68	72.0	69.68	72.0	660.52
AÑO 20	2042	33.8	32.28	34.63	32.84	33.43	66.19	72.0	72.0	69.68	72.0	69.68	72.0	660.52
AÑO 21	2043	33.8	32.28	34.63	32.84	33.43	66.19	72.0	72.0	69.68	72.0	69.68	72.0	660.52

Factor de Carga														
	Año	Ene	Feb	Mar	Abr	May	Jun	Jul	Ago	Sep	Oct	Nov	Dic	PROM
AÑO 1	2023	0	0	0	0	0	0	0	0	0	0	0	0	0.0
AÑO 2	2024	0	0	0	0	0	0	0	0	0	0	0	0	0.0
AÑO 3	2025	0	0	0	0	0	0	0	0	0	0	0	0	0.0
AÑO 4	2026	0	0	0	0	0	0	0	0	0	0	0	0	0.0



## Informe Indicativo de Demanda 2023-2043

AÑO 5	2027	0	0	0	0	0	0	0	0	0	0	0	0	0.0
AÑO 6	2028	0	0	0	0	0	0	0	0	0	0	0	0	0.0
AÑO 7	2029	0	0	0	0	0	0	0	0	0	0	0	0	0.0
AÑO 8	2030	0	0	0	0	0	0	0	0	0	0	0	0	0.0
AÑO 9	2031	0	0	0	0	0	0	0	0	0	0	0	0	0.0
AÑO 10	2032	0	0	0	0	0	0	0	0	0	0	0	0	0.0
AÑO 11	2033	0	0	0	0	0	0	0	0	0	0	0	0	0.0
AÑO 12	2034	0	0	0	0	0	0	0	0	0	0	0	0	0.0
AÑO 13	2035	0	0	0	0	0	0	0	0	0	0	0	0	0.0
AÑO 14	2036	0	0	0	0	0	0	0	0	0	0	0	0	0.0
AÑO 15	2037	0	0	0	0	0	0	0	0	0	0	0	0	0.0
AÑO 16	2038	0	0	0	0	0	0	0	0	0	0	0	0	0.0
AÑO 17	2039	0	0	0	0	0	0	0	0	0	0	0	0	0.0
AÑO 18	2040	0	0	0	0	0	0	0	0	0	0	0	0	0.0
AÑO 19	2041	0	0	0	0	0	0	0	0	0	0	0	0	0.0
AÑO 20	2042	0	0	0	0	0	0	0	0	0	0	0	0	0.0
AÑO 21	2043	0	0	0	0	0	0	0	0	0	0	0	0	0.0

Potencia (MW)														
	Año	Ene	Feb	Mar	Abr	May	Jun	Jul	Ago	Sep	Oct	Nov	Dic	MAX
AÑO 1	2023	0	0	0	0	0	0	0	0	0	0	0	0	0
AÑO 2	2024	0	0	0	0	0	0	0	0	0	0	0	0	0
AÑO 3	2025	0	0	0	0	0	0	0	0	0	0	0	0	0
AÑO 4	2026	0	0	0	0	0	0	0	0	0	0	0	0	0
AÑO 5	2027	0	0	0	0	0	0	0	0	0	0	0	0	0
AÑO 6	2028	0	0	0	0	0	0	0	0	0	0	0	0	0
AÑO 7	2029	0	0	0	0	0	0	0	0	0	0	0	0	0
AÑO 8	2030	0	0	0	0	0	0	0	0	0	0	0	0	0
AÑO 9	2031	0	0	0	0	0	0	0	0	0	0	0	0	0
AÑO 10	2032	0	0	0	0	0	0	0	0	0	0	0	0	0
AÑO 11	2033	0	0	0	0	0	0	0	0	0	0	0	0	0
AÑO 12	2034	0	0	0	0	0	0	0	0	0	0	0	0	0
AÑO 13	2035	0	0	0	0	0	0	0	0	0	0	0	0	0



## Informe Indicativo de Demanda 2023-2043

AÑO 14	2036	0	0	0	0	0	0	0	0	0	0	0	0	0
AÑO 15	2037	0	0	0	0	0	0	0	0	0	0	0	0	0
AÑO 16	2038	0	0	0	0	0	0	0	0	0	0	0	0	0
AÑO 17	2039	0	0	0	0	0	0	0	0	0	0	0	0	0
AÑO 18	2040	0	0	0	0	0	0	0	0	0	0	0	0	0
AÑO 19	2041	0	0	0	0	0	0	0	0	0	0	0	0	0
AÑO 20	2042	0	0	0	0	0	0	0	0	0	0	0	0	0
AÑO 21	2043	0	0	0	0	0	0	0	0	0	0	0	0	0



### **1.546 Información suministrada por SMARTFIT LOS ANDES MALL**

Mediante el formulario del Informe Indicativo de Demanda, Smartfit Los Andes Mall presentó las proyecciones de crecimiento de la demanda, consumo de energía, curvas típicas y demanda máxima, para los siguientes veintiún (21) años.

El CND en cumplimiento de lo establecido en el numeral 5.1.1.5 de las Reglas Comerciales, el CND deberá analizar la coherencia de la información suministrada, pudiendo solicitar aclaraciones, realizar observaciones y requerir justificadamente modificaciones, para establecer la base de datos de demanda a utilizar, procedió a la validación de la información suministrada a través de los siguientes pasos:

Con los datos suministrados por la empresa se realizaron las comparaciones de la información recibida a las cuales no se le encontraron inconsistencias, por lo que la proyección suministrada fue utilizada en la confección del Informe Indicativo de Demandas

En La Tabla 546 se muestran los datos suministrados para el punto de medición Smartfit Los Andes Mall.





# Informe Indicativo de Demanda 2023-2043

TABLA #546  
DATOS PARA EL INFORME INDICATIVO DE DEMANDA  
PROYECTOS - DATOS  
PUNTO DE MEDICIÓN: SMARTFIT LOS ANDES MALL  
PERIODO: 2023-2043

Energía (MWh)														
	Año	Ene	Feb	Mar	Abr	May	Jun	Jul	Ago	Sep	Oct	Nov	Dic	TOTAL
AÑO 1	2023	70	70	70	70	70	70	70	70	70	70	70	70	840
AÑO 2	2024	70	70	70	70	70	70	70	70	70	70	70	70	840
AÑO 3	2025	70	70	70	70	70	70	70	70	70	70	70	70	840
AÑO 4	2026	70	70	70	70	70	70	70	70	70	70	70	70	840
AÑO 5	2027	70	70	70	70	70	70	70	70	70	70	70	70	840
AÑO 6	2028	70	70	70	70	70	70	70	70	70	70	70	70	840
AÑO 7	2029	70	70	70	70	70	70	70	70	70	70	70	70	840
AÑO 8	2030	70	70	70	70	70	70	70	70	70	70	70	70	840
AÑO 9	2031	70	70	70	70	70	70	70	70	70	70	70	70	840
AÑO 10	2032	70	70	70	70	70	70	70	70	70	70	70	70	840
AÑO 11	2033	70	70	70	70	70	70	70	70	70	70	70	70	840
AÑO 12	2034	70	70	70	70	70	70	70	70	70	70	70	70	840
AÑO 13	2035	70	70	70	70	70	70	70	70	70	70	70	70	840
AÑO 14	2036	70	70	70	70	70	70	70	70	70	70	70	70	840
AÑO 15	2037	70	70	70	70	70	70	70	70	70	70	70	70	840
AÑO 16	2038	70	70	70	70	70	70	70	70	70	70	70	70	840
AÑO 17	2039	70	70	70	70	70	70	70	70	70	70	70	70	840
AÑO 18	2040	70	70	70	70	70	70	70	70	70	70	70	70	840
AÑO 19	2041	70	70	70	70	70	70	70	70	70	70	70	70	840
AÑO 20	2042	70	70	70	70	70	70	70	70	70	70	70	70	840
AÑO 21	2043	70	70	70	70	70	70	70	70	70	70	70	70	840

Factor de Carga														
	Año	Ene	Feb	Mar	Abr	May	Jun	Jul	Ago	Sep	Oct	Nov	Dic	PROM
AÑO 1	2023	0	0	0	0	0	0	0	0	0	0	0	0	0.0
AÑO 2	2024	0	0	0	0	0	0	0	0	0	0	0	0	0.0
AÑO 3	2025	0	0	0	0	0	0	0	0	0	0	0	0	0.0
AÑO 4	2026	0	0	0	0	0	0	0	0	0	0	0	0	0.0



## Informe Indicativo de Demanda 2023-2043

AÑO 5	2027	0	0	0	0	0	0	0	0	0	0	0	0	0.0
AÑO 6	2028	0	0	0	0	0	0	0	0	0	0	0	0	0.0
AÑO 7	2029	0	0	0	0	0	0	0	0	0	0	0	0	0.0
AÑO 8	2030	0	0	0	0	0	0	0	0	0	0	0	0	0.0
AÑO 9	2031	0	0	0	0	0	0	0	0	0	0	0	0	0.0
AÑO 10	2032	0	0	0	0	0	0	0	0	0	0	0	0	0.0
AÑO 11	2033	0	0	0	0	0	0	0	0	0	0	0	0	0.0
AÑO 12	2034	0	0	0	0	0	0	0	0	0	0	0	0	0.0
AÑO 13	2035	0	0	0	0	0	0	0	0	0	0	0	0	0.0
AÑO 14	2036	0	0	0	0	0	0	0	0	0	0	0	0	0.0
AÑO 15	2037	0	0	0	0	0	0	0	0	0	0	0	0	0.0
AÑO 16	2038	0	0	0	0	0	0	0	0	0	0	0	0	0.0
AÑO 17	2039	0	0	0	0	0	0	0	0	0	0	0	0	0.0
AÑO 18	2040	0	0	0	0	0	0	0	0	0	0	0	0	0.0
AÑO 19	2041	0	0	0	0	0	0	0	0	0	0	0	0	0.0
AÑO 20	2042	0	0	0	0	0	0	0	0	0	0	0	0	0.0
AÑO 21	2043	0	0	0	0	0	0	0	0	0	0	0	0	0.0

Potencia (MW)														
	Año	Ene	Feb	Mar	Abr	May	Jun	Jul	Ago	Sep	Oct	Nov	Dic	MAX
AÑO 1	2023	0	0	0	0	0	0	0	0	0	0	0	0	0
AÑO 2	2024	0	0	0	0	0	0	0	0	0	0	0	0	0
AÑO 3	2025	0	0	0	0	0	0	0	0	0	0	0	0	0
AÑO 4	2026	0	0	0	0	0	0	0	0	0	0	0	0	0
AÑO 5	2027	0	0	0	0	0	0	0	0	0	0	0	0	0
AÑO 6	2028	0	0	0	0	0	0	0	0	0	0	0	0	0
AÑO 7	2029	0	0	0	0	0	0	0	0	0	0	0	0	0
AÑO 8	2030	0	0	0	0	0	0	0	0	0	0	0	0	0
AÑO 9	2031	0	0	0	0	0	0	0	0	0	0	0	0	0
AÑO 10	2032	0	0	0	0	0	0	0	0	0	0	0	0	0
AÑO 11	2033	0	0	0	0	0	0	0	0	0	0	0	0	0
AÑO 12	2034	0	0	0	0	0	0	0	0	0	0	0	0	0
AÑO 13	2035	0	0	0	0	0	0	0	0	0	0	0	0	0



## Informe Indicativo de Demanda 2023-2043

AÑO 14	2036	0	0	0	0	0	0	0	0	0	0	0	0	0
AÑO 15	2037	0	0	0	0	0	0	0	0	0	0	0	0	0
AÑO 16	2038	0	0	0	0	0	0	0	0	0	0	0	0	0
AÑO 17	2039	0	0	0	0	0	0	0	0	0	0	0	0	0
AÑO 18	2040	0	0	0	0	0	0	0	0	0	0	0	0	0
AÑO 19	2041	0	0	0	0	0	0	0	0	0	0	0	0	0
AÑO 20	2042	0	0	0	0	0	0	0	0	0	0	0	0	0
AÑO 21	2043	0	0	0	0	0	0	0	0	0	0	0	0	0



### **1.547 Información suministrada por SHELTER BAY MARINA, S.A.**

Mediante el formulario del Informe Indicativo de Demanda, Shelter Bay Marina, S.A. presentó las proyecciones de crecimiento de la demanda, consumo de energía, curvas típicas y demanda máxima, para los siguientes veintiún (21) años.

El CND en cumplimiento de lo establecido en el numeral 5.1.1.5 de las Reglas Comerciales, el CND deberá analizar la coherencia de la información suministrada, pudiendo solicitar aclaraciones, realizar observaciones y requerir justificadamente modificaciones, para establecer la base de datos de demanda a utilizar, procedió a la validación de la información suministrada a través de los siguientes pasos:

Con los datos suministrados por la empresa se realizaron las comparaciones de la información recibida a las cuales no se le encontraron inconsistencias, por lo que la proyección suministrada fue utilizada en la confección del Informe Indicativo de Demandas

En La Tabla 547 se muestran los datos suministrados para el punto de medición Shelter Bay Marina, S.A..



# Informe Indicativo de Demanda 2023-2043

**TABLA #547**  
**DATOS PARA EL INFORME INDICATIVO DE DEMANDA**  
**PROYECTOS - DATOS**  
**PUNTO DE MEDICIÓN: SHELTER BAY MARINA, S.A.**  
**PERIODO: 2023-2043**

Energía (MWh)														
	Año	Ene	Feb	Mar	Abr	May	Jun	Jul	Ago	Sep	Oct	Nov	Dic	TOTAL
AÑO 1	2023	122.65	121.57	101.3	107.77	130.77	130.13	131.14	146.04	135.32	137.73	115.95	123.55	1503.9
AÑO 2	2024	140.51	107.14	133.72	136.45	145.51	119.56	137.99	128.57	109.09	130.84	132.35	133.35	1555.08
AÑO 3	2025	136.3	134.21	123.75	112.98	124.4	113.52	120.43	110.36	116.86	132.47	133.44	141.8	1500.51
AÑO 4	2026	112.55	137.92	127.14	111.77	112.69	126.89	134.97	137.46	112.91	117.82	123.78	134.25	1490.15
AÑO 5	2027	111.54	120.37	113.74	134.51	112.67	139.11	114.68	129.98	113.4	124.57	132.83	129.59	1476.99
AÑO 6	2028	135.91	122.98	129.72	137.41	127.3	112.95	128.99	114.12	115.57	120.34	121.85	139.03	1506.18
AÑO 7	2029	131.81	133.27	122.55	117.06	122.25	130.28	115.98	135.86	119.98	116.65	128.02	127.35	1501.07
AÑO 8	2030	133.29	128.42	124.14	135.54	122.03	119.13	130.28	128.74	115.98	122.22	131.58	133.97	1525.34
AÑO 9	2031	123.96	128.55	127.85	134.93	134.85	119.13	131.84	120.56	125.81	128.92	126.41	119.53	1522.34
AÑO 10	2032	134.73	118.28	134.62	117.57	128.01	122.06	121.79	124.48	128.73	122.23	130.99	128.99	1512.49
AÑO 11	2033	133.16	132.64	124.96	126.32	124.64	130.6	127.07	124.07	125.26	133.39	127.46	132.29	1541.87
AÑO 12	2034	127.37	127.54	131.31	124.53	130.86	132.13	127.13	124.76	130.53	124.07	128.22	125.53	1533.97
AÑO 13	2035	127.03	124.65	128.96	128.82	132.23	129.36	126.47	130.24	124.28	125.78	131.52	130.17	1539.5
AÑO 14	2036	129.43	132.04	128.36	124.13	126.29	130.65	130.65	132.2	125.9	126.93	127.27	126.16	1540.01
AÑO 15	2037	124.89	125.92	125.18	125.94	125.15	131.72	127.49	127.52	124.88	126.0	131.16	127.63	1523.49
AÑO 16	2038	130.88	126.13	129.86	130.43	126.79	125.6	126.39	128.54	127.07	129.0	131.15	126.34	1538.17
AÑO 17	2039	128.1	130.92	128.11	128.1	130.59	129.58	127.66	127.04	129.95	126.65	126.14	127.54	1540.39
AÑO 18	2040	130.46	127.84	126.26	127.68	129.29	130.47	128.7	130.26	126.78	129.89	126.47	128.98	1543.09
AÑO 19	2041	129.58	128.92	128.12	127.54	129.0	127.22	128.2	128.46	127.99	127.41	130.44	128.45	1541.32
AÑO 20	2042	129.89	127.72	130.41	130.29	126.57	127.46	128.86	129.05	127.77	129.43	126.65	127.04	1541.14
AÑO 21	2043	130.31	128.31	129.37	129.3	127.48	128.47	126.85	128.52	128.5	126.79	128.76	128.89	1541.55

Factor de Carga														
	Año	Ene	Feb	Mar	Abr	May	Jun	Jul	Ago	Sep	Oct	Nov	Dic	PROM
AÑO 1	2023	0	0	0	0	0	0	0	0	0	0	0	0	0.0
AÑO 2	2024	0	0	0	0	0	0	0	0	0	0	0	0	0.0
AÑO 3	2025	0	0	0	0	0	0	0	0	0	0	0	0	0.0
AÑO 4	2026	0	0	0	0	0	0	0	0	0	0	0	0	0.0



## Informe Indicativo de Demanda 2023-2043

AÑO 5	2027	0	0	0	0	0	0	0	0	0	0	0	0	0.0
AÑO 6	2028	0	0	0	0	0	0	0	0	0	0	0	0	0.0
AÑO 7	2029	0	0	0	0	0	0	0	0	0	0	0	0	0.0
AÑO 8	2030	0	0	0	0	0	0	0	0	0	0	0	0	0.0
AÑO 9	2031	0	0	0	0	0	0	0	0	0	0	0	0	0.0
AÑO 10	2032	0	0	0	0	0	0	0	0	0	0	0	0	0.0
AÑO 11	2033	0	0	0	0	0	0	0	0	0	0	0	0	0.0
AÑO 12	2034	0	0	0	0	0	0	0	0	0	0	0	0	0.0
AÑO 13	2035	0	0	0	0	0	0	0	0	0	0	0	0	0.0
AÑO 14	2036	0	0	0	0	0	0	0	0	0	0	0	0	0.0
AÑO 15	2037	0	0	0	0	0	0	0	0	0	0	0	0	0.0
AÑO 16	2038	0	0	0	0	0	0	0	0	0	0	0	0	0.0
AÑO 17	2039	0	0	0	0	0	0	0	0	0	0	0	0	0.0
AÑO 18	2040	0	0	0	0	0	0	0	0	0	0	0	0	0.0
AÑO 19	2041	0	0	0	0	0	0	0	0	0	0	0	0	0.0
AÑO 20	2042	0	0	0	0	0	0	0	0	0	0	0	0	0.0
AÑO 21	2043	0	0	0	0	0	0	0	0	0	0	0	0	0.0

Potencia (MW)														
	Año	Ene	Feb	Mar	Abr	May	Jun	Jul	Ago	Sep	Oct	Nov	Dic	MAX
AÑO 1	2023	0	0	0	0	0	0	0	0	0	0	0	0	0
AÑO 2	2024	0	0	0	0	0	0	0	0	0	0	0	0	0
AÑO 3	2025	0	0	0	0	0	0	0	0	0	0	0	0	0
AÑO 4	2026	0	0	0	0	0	0	0	0	0	0	0	0	0
AÑO 5	2027	0	0	0	0	0	0	0	0	0	0	0	0	0
AÑO 6	2028	0	0	0	0	0	0	0	0	0	0	0	0	0
AÑO 7	2029	0	0	0	0	0	0	0	0	0	0	0	0	0
AÑO 8	2030	0	0	0	0	0	0	0	0	0	0	0	0	0
AÑO 9	2031	0	0	0	0	0	0	0	0	0	0	0	0	0
AÑO 10	2032	0	0	0	0	0	0	0	0	0	0	0	0	0
AÑO 11	2033	0	0	0	0	0	0	0	0	0	0	0	0	0
AÑO 12	2034	0	0	0	0	0	0	0	0	0	0	0	0	0
AÑO 13	2035	0	0	0	0	0	0	0	0	0	0	0	0	0



## Informe Indicativo de Demanda 2023-2043

AÑO 14	2036	0	0	0	0	0	0	0	0	0	0	0	0	0
AÑO 15	2037	0	0	0	0	0	0	0	0	0	0	0	0	0
AÑO 16	2038	0	0	0	0	0	0	0	0	0	0	0	0	0
AÑO 17	2039	0	0	0	0	0	0	0	0	0	0	0	0	0
AÑO 18	2040	0	0	0	0	0	0	0	0	0	0	0	0	0
AÑO 19	2041	0	0	0	0	0	0	0	0	0	0	0	0	0
AÑO 20	2042	0	0	0	0	0	0	0	0	0	0	0	0	0
AÑO 21	2043	0	0	0	0	0	0	0	0	0	0	0	0	0



### **1.548 Información suministrada por SKY CHEFS DE PANAMÁ, S.A.**

Mediante el formulario del Informe Indicativo de Demanda, Sky Chefs De Panamá, S.A. presentó las proyecciones de crecimiento de la demanda, consumo de energía, curvas típicas y demanda máxima, para los siguientes veintiún (21) años.

El CND en cumplimiento de lo establecido en el numeral 5.1.1.5 de las Reglas Comerciales, el CND deberá analizar la coherencia de la información suministrada, pudiendo solicitar aclaraciones, realizar observaciones y requerir justificadamente modificaciones, para establecer la base de datos de demanda a utilizar, procedió a la validación de la información suministrada a través de los siguientes pasos:

Con los datos suministrados por la empresa se realizaron las comparaciones de la información recibida a las cuales no se le encontraron inconsistencias, por lo que la proyección suministrada fue utilizada en la confección del Informe Indicativo de Demandas

En La Tabla 548 se muestran los datos suministrados para el punto de medición Sky Chefs De Panamá, S.A..





# Informe Indicativo de Demanda 2023-2043

**TABLA #548**  
**DATOS PARA EL INFORME INDICATIVO DE DEMANDA**  
**PROYECTOS - DATOS**  
**PUNTO DE MEDICIÓN: SKY CHEFS DE PANAMÁ, S.A.**  
**PERIODO: 2023-2043**

Energía (MWh)														
	Año	Ene	Feb	Mar	Abr	May	Jun	Jul	Ago	Sep	Oct	Nov	Dic	TOTAL
AÑO 1	2023	124.79	105.57	123.91	121.28	127.91	127.2	142.01	140.38	140.38	140.38	140.38	140.38	1574.58
AÑO 2	2024	124.79	105.57	123.91	121.28	127.91	127.2	142.01	140.38	140.38	140.38	140.38	140.38	1574.58
AÑO 3	2025	124.79	105.57	123.91	121.28	127.91	127.2	142.01	140.38	140.38	140.38	140.38	140.38	1574.58
AÑO 4	2026	124.79	105.57	123.91	121.28	127.91	127.2	142.01	140.38	140.38	140.38	140.38	140.38	1574.58
AÑO 5	2027	124.79	105.57	123.91	121.28	127.91	127.2	142.01	140.38	140.38	140.38	140.38	140.38	1574.58
AÑO 6	2028	124.79	105.57	123.91	121.28	127.91	127.2	142.01	140.38	140.38	140.38	140.38	140.38	1574.58
AÑO 7	2029	124.79	105.57	123.91	121.28	127.91	127.2	142.01	140.38	140.38	140.38	140.38	140.38	1574.58
AÑO 8	2030	124.79	105.57	123.91	121.28	127.91	127.2	142.01	140.38	140.38	140.38	140.38	140.38	1574.58
AÑO 9	2031	124.79	105.57	123.91	121.28	127.91	127.2	142.01	140.38	140.38	140.38	140.38	140.38	1574.58
AÑO 10	2032	124.79	105.57	123.91	121.28	127.91	127.2	142.01	140.38	140.38	140.38	140.38	140.38	1574.58
AÑO 11	2033	124.79	105.57	123.91	121.28	127.91	127.2	142.01	140.38	140.38	140.38	140.38	140.38	1574.58
AÑO 12	2034	124.79	105.57	123.91	121.28	127.91	127.2	142.01	140.38	140.38	140.38	140.38	140.38	1574.58
AÑO 13	2035	124.79	105.57	123.91	121.28	127.91	127.2	142.01	140.38	140.38	140.38	140.38	140.38	1574.58
AÑO 14	2036	124.79	105.57	123.91	121.28	127.91	127.2	142.01	140.38	140.38	140.38	140.38	140.38	1574.58
AÑO 15	2037	124.79	105.57	123.91	121.28	127.91	127.2	142.01	140.38	140.38	140.38	140.38	140.38	1574.58
AÑO 16	2038	124.79	105.57	123.91	121.28	127.91	127.2	142.01	140.38	140.38	140.38	140.38	140.38	1574.58
AÑO 17	2039	124.79	105.57	123.91	121.28	127.91	127.2	142.01	140.38	140.38	140.38	140.38	140.38	1574.58
AÑO 18	2040	124.79	105.57	123.91	121.28	127.91	127.2	142.01	140.38	140.38	140.38	140.38	140.38	1574.58
AÑO 19	2041	124.79	105.57	123.91	121.28	127.91	127.2	142.01	140.38	140.38	140.38	140.38	140.38	1574.58
AÑO 20	2042	124.79	105.57	123.91	121.28	127.91	127.2	142.01	140.38	140.38	140.38	140.38	140.38	1574.58
AÑO 21	2043	124.79	105.57	123.91	121.28	127.91	127.2	142.01	140.38	140.38	140.38	140.38	140.38	1574.58

Factor de Carga														
	Año	Ene	Feb	Mar	Abr	May	Jun	Jul	Ago	Sep	Oct	Nov	Dic	PROM
AÑO 1	2023	0	0	0	0	0	0	0	0	0	0	0	0	0.0
AÑO 2	2024	0	0	0	0	0	0	0	0	0	0	0	0	0.0
AÑO 3	2025	0	0	0	0	0	0	0	0	0	0	0	0	0.0
AÑO 4	2026	0	0	0	0	0	0	0	0	0	0	0	0	0.0



# Informe Indicativo de Demanda 2023-2043

AÑO 5	2027	0	0	0	0	0	0	0	0	0	0	0	0	0.0
AÑO 6	2028	0	0	0	0	0	0	0	0	0	0	0	0	0.0
AÑO 7	2029	0	0	0	0	0	0	0	0	0	0	0	0	0.0
AÑO 8	2030	0	0	0	0	0	0	0	0	0	0	0	0	0.0
AÑO 9	2031	0	0	0	0	0	0	0	0	0	0	0	0	0.0
AÑO 10	2032	0	0	0	0	0	0	0	0	0	0	0	0	0.0
AÑO 11	2033	0	0	0	0	0	0	0	0	0	0	0	0	0.0
AÑO 12	2034	0	0	0	0	0	0	0	0	0	0	0	0	0.0
AÑO 13	2035	0	0	0	0	0	0	0	0	0	0	0	0	0.0
AÑO 14	2036	0	0	0	0	0	0	0	0	0	0	0	0	0.0
AÑO 15	2037	0	0	0	0	0	0	0	0	0	0	0	0	0.0
AÑO 16	2038	0	0	0	0	0	0	0	0	0	0	0	0	0.0
AÑO 17	2039	0	0	0	0	0	0	0	0	0	0	0	0	0.0
AÑO 18	2040	0	0	0	0	0	0	0	0	0	0	0	0	0.0
AÑO 19	2041	0	0	0	0	0	0	0	0	0	0	0	0	0.0
AÑO 20	2042	0	0	0	0	0	0	0	0	0	0	0	0	0.0
AÑO 21	2043	0	0	0	0	0	0	0	0	0	0	0	0	0.0

Potencia (MW)														
	Año	Ene	Feb	Mar	Abr	May	Jun	Jul	Ago	Sep	Oct	Nov	Dic	MAX
AÑO 1	2023	0	0	0	0	0	0	0	0	0	0	0	0	0
AÑO 2	2024	0	0	0	0	0	0	0	0	0	0	0	0	0
AÑO 3	2025	0	0	0	0	0	0	0	0	0	0	0	0	0
AÑO 4	2026	0	0	0	0	0	0	0	0	0	0	0	0	0
AÑO 5	2027	0	0	0	0	0	0	0	0	0	0	0	0	0
AÑO 6	2028	0	0	0	0	0	0	0	0	0	0	0	0	0
AÑO 7	2029	0	0	0	0	0	0	0	0	0	0	0	0	0
AÑO 8	2030	0	0	0	0	0	0	0	0	0	0	0	0	0
AÑO 9	2031	0	0	0	0	0	0	0	0	0	0	0	0	0
AÑO 10	2032	0	0	0	0	0	0	0	0	0	0	0	0	0
AÑO 11	2033	0	0	0	0	0	0	0	0	0	0	0	0	0
AÑO 12	2034	0	0	0	0	0	0	0	0	0	0	0	0	0
AÑO 13	2035	0	0	0	0	0	0	0	0	0	0	0	0	0



## Informe Indicativo de Demanda 2023-2043

AÑO 14	2036	0	0	0	0	0	0	0	0	0	0	0	0	0
AÑO 15	2037	0	0	0	0	0	0	0	0	0	0	0	0	0
AÑO 16	2038	0	0	0	0	0	0	0	0	0	0	0	0	0
AÑO 17	2039	0	0	0	0	0	0	0	0	0	0	0	0	0
AÑO 18	2040	0	0	0	0	0	0	0	0	0	0	0	0	0
AÑO 19	2041	0	0	0	0	0	0	0	0	0	0	0	0	0
AÑO 20	2042	0	0	0	0	0	0	0	0	0	0	0	0	0
AÑO 21	2043	0	0	0	0	0	0	0	0	0	0	0	0	0



### **1.549 Información suministrada por SANTA MARÍA BUSINESS DISTRICT**

Mediante el formulario del Informe Indicativo de Demanda, Santa María Business District presentó las proyecciones de crecimiento de la demanda, consumo de energía, curvas típicas y demanda máxima, para los siguientes veintiún (21) años.

El CND en cumplimiento de lo establecido en el numeral 5.1.1.5 de las Reglas Comerciales, el CND deberá analizar la coherencia de la información suministrada, pudiendo solicitar aclaraciones, realizar observaciones y requerir justificadamente modificaciones, para establecer la base de datos de demanda a utilizar, procedió a la validación de la información suministrada a través de los siguientes pasos:

Con los datos suministrados por la empresa se realizaron las comparaciones de la información recibida a las cuales no se le encontraron inconsistencias, por lo que la proyección suministrada fue utilizada en la confección del Informe Indicativo de Demandas

En La Tabla 549 se muestran los datos suministrados para el punto de medición Santa María Business District.



# Informe Indicativo de Demanda 2023-2043

TABLA #549  
DATOS PARA EL INFORME INDICATIVO DE DEMANDA  
PROYECTOS - DATOS  
PUNTO DE MEDICIÓN: SANTA MARÍA BUSINESS DISTRICT  
PERIODO: 2023-2043

Energía (MWh)														
	Año	Ene	Feb	Mar	Abr	May	Jun	Jul	Ago	Sep	Oct	Nov	Dic	TOTAL
AÑO 1	2023	144	129	139	108	107	121	119	116	118	122	109	116	1448
AÑO 2	2024	144	129	139	108	107	121	119	116	118	122	109	116	1448
AÑO 3	2025	144	129	139	108	107	121	119	116	118	122	109	116	1448
AÑO 4	2026	144	129	139	108	107	121	119	116	118	122	109	116	1448
AÑO 5	2027	144	129	139	108	107	121	119	116	118	122	109	116	1448
AÑO 6	2028	144	129	139	108	107	121	119	116	118	122	109	116	1448
AÑO 7	2029	144	129	139	108	107	121	119	116	118	122	109	116	1448
AÑO 8	2030	144	129	139	108	107	121	119	116	118	122	109	116	1448
AÑO 9	2031	144	129	139	108	107	121	119	116	118	122	109	116	1448
AÑO 10	2032	144	129	139	108	107	121	119	116	118	122	109	116	1448
AÑO 11	2033	144	129	139	108	107	121	119	116	118	122	109	116	1448
AÑO 12	2034	144	129	139	108	107	121	119	116	118	122	109	116	1448
AÑO 13	2035	144	129	139	108	107	121	119	116	118	122	109	116	1448
AÑO 14	2036	144	129	139	108	107	121	119	116	118	122	109	116	1448
AÑO 15	2037	144	129	139	108	107	121	119	116	118	122	109	116	1448
AÑO 16	2038	144	129	139	108	107	121	119	116	118	122	109	116	1448
AÑO 17	2039	144	129	139	108	107	121	119	116	118	122	109	116	1448
AÑO 18	2040	144	129	139	108	107	121	119	116	118	122	109	116	1448
AÑO 19	2041	144	129	139	108	107	121	119	116	118	122	109	116	1448
AÑO 20	2042	144	129	139	108	107	121	119	116	118	122	109	116	1448
AÑO 21	2043	144	129	139	108	107	121	119	116	118	122	109	116	1448

Factor de Carga														
	Año	Ene	Feb	Mar	Abr	May	Jun	Jul	Ago	Sep	Oct	Nov	Dic	PROM
AÑO 1	2023	0	0	0	0	0	0	0	0	0	0	0	0	0.0
AÑO 2	2024	0	0	0	0	0	0	0	0	0	0	0	0	0.0
AÑO 3	2025	0	0	0	0	0	0	0	0	0	0	0	0	0.0
AÑO 4	2026	0	0	0	0	0	0	0	0	0	0	0	0	0.0



## Informe Indicativo de Demanda 2023-2043

AÑO 5	2027	0	0	0	0	0	0	0	0	0	0	0	0	0.0
AÑO 6	2028	0	0	0	0	0	0	0	0	0	0	0	0	0.0
AÑO 7	2029	0	0	0	0	0	0	0	0	0	0	0	0	0.0
AÑO 8	2030	0	0	0	0	0	0	0	0	0	0	0	0	0.0
AÑO 9	2031	0	0	0	0	0	0	0	0	0	0	0	0	0.0
AÑO 10	2032	0	0	0	0	0	0	0	0	0	0	0	0	0.0
AÑO 11	2033	0	0	0	0	0	0	0	0	0	0	0	0	0.0
AÑO 12	2034	0	0	0	0	0	0	0	0	0	0	0	0	0.0
AÑO 13	2035	0	0	0	0	0	0	0	0	0	0	0	0	0.0
AÑO 14	2036	0	0	0	0	0	0	0	0	0	0	0	0	0.0
AÑO 15	2037	0	0	0	0	0	0	0	0	0	0	0	0	0.0
AÑO 16	2038	0	0	0	0	0	0	0	0	0	0	0	0	0.0
AÑO 17	2039	0	0	0	0	0	0	0	0	0	0	0	0	0.0
AÑO 18	2040	0	0	0	0	0	0	0	0	0	0	0	0	0.0
AÑO 19	2041	0	0	0	0	0	0	0	0	0	0	0	0	0.0
AÑO 20	2042	0	0	0	0	0	0	0	0	0	0	0	0	0.0
AÑO 21	2043	0	0	0	0	0	0	0	0	0	0	0	0	0.0

Potencia (MW)														
	Año	Ene	Feb	Mar	Abr	May	Jun	Jul	Ago	Sep	Oct	Nov	Dic	MAX
AÑO 1	2023	0	0	0	0	0	0	0	0	0	0	0	0	0
AÑO 2	2024	0	0	0	0	0	0	0	0	0	0	0	0	0
AÑO 3	2025	0	0	0	0	0	0	0	0	0	0	0	0	0
AÑO 4	2026	0	0	0	0	0	0	0	0	0	0	0	0	0
AÑO 5	2027	0	0	0	0	0	0	0	0	0	0	0	0	0
AÑO 6	2028	0	0	0	0	0	0	0	0	0	0	0	0	0
AÑO 7	2029	0	0	0	0	0	0	0	0	0	0	0	0	0
AÑO 8	2030	0	0	0	0	0	0	0	0	0	0	0	0	0
AÑO 9	2031	0	0	0	0	0	0	0	0	0	0	0	0	0
AÑO 10	2032	0	0	0	0	0	0	0	0	0	0	0	0	0
AÑO 11	2033	0	0	0	0	0	0	0	0	0	0	0	0	0
AÑO 12	2034	0	0	0	0	0	0	0	0	0	0	0	0	0
AÑO 13	2035	0	0	0	0	0	0	0	0	0	0	0	0	0



## Informe Indicativo de Demanda 2023-2043

AÑO 14	2036	0	0	0	0	0	0	0	0	0	0	0	0	0
AÑO 15	2037	0	0	0	0	0	0	0	0	0	0	0	0	0
AÑO 16	2038	0	0	0	0	0	0	0	0	0	0	0	0	0
AÑO 17	2039	0	0	0	0	0	0	0	0	0	0	0	0	0
AÑO 18	2040	0	0	0	0	0	0	0	0	0	0	0	0	0
AÑO 19	2041	0	0	0	0	0	0	0	0	0	0	0	0	0
AÑO 20	2042	0	0	0	0	0	0	0	0	0	0	0	0	0
AÑO 21	2043	0	0	0	0	0	0	0	0	0	0	0	0	0



### **1.550 Información suministrada por SORTIS HOTEL**

Mediante el formulario del Informe Indicativo de Demanda, Sortis Hotel presentó las proyecciones de crecimiento de la demanda, consumo de energía, curvas típicas y demanda máxima, para los siguientes veintiún (21) años.

El CND en cumplimiento de lo establecido en el numeral 5.1.1.5 de las Reglas Comerciales, el CND deberá analizar la coherencia de la información suministrada, pudiendo solicitar aclaraciones, realizar observaciones y requerir justificadamente modificaciones, para establecer la base de datos de demanda a utilizar, procedió a la validación de la información suministrada a través de los siguientes pasos:

Con los datos suministrados por la empresa se realizaron las comparaciones de la información recibida a las cuales no se le encontraron inconsistencias, por lo que la proyección suministrada fue utilizada en la confección del Informe Indicativo de Demandas

En La Tabla 550 se muestran los datos suministrados para el punto de medición Sortis Hotel.





# Informe Indicativo de Demanda 2023-2043

**TABLA #550**  
**DATOS PARA EL INFORME INDICATIVO DE DEMANDA**  
**PROYECTOS - DATOS**  
**PUNTO DE MEDICIÓN: SORTIS HOTEL**  
**PERIODO: 2023-2043**

Energía (MWh)														
	Año	Ene	Feb	Mar	Abr	May	Jun	Jul	Ago	Sep	Oct	Nov	Dic	TOTAL
AÑO 1	2023	797.0	787.52	789.13	801.23	824.28	823.06	820.86	799.41	801.17	795.85	793.82	797.46	9630.79
AÑO 2	2024	803.0	800.22	809.13	801.23	814.28	823.06	827.86	822.41	801.17	805.85	823.82	827.46	9759.49
AÑO 3	2025	803.0	800.22	809.13	801.23	814.28	823.06	827.86	822.41	801.17	805.85	823.82	827.46	9759.49
AÑO 4	2026	803.0	800.22	809.13	801.23	814.28	823.06	827.86	822.41	801.17	805.85	823.82	827.46	9759.49
AÑO 5	2027	803.0	800.22	809.13	801.23	814.28	823.06	827.86	822.41	801.17	805.85	823.82	827.46	9759.49
AÑO 6	2028	803.0	800.22	809.13	801.23	814.28	823.06	827.86	822.41	801.17	805.85	823.82	827.46	9759.49
AÑO 7	2029	803.0	800.22	809.13	801.23	814.28	823.06	827.86	822.41	801.17	805.85	823.82	827.46	9759.49
AÑO 8	2030	803.0	800.22	809.13	801.23	814.28	823.06	827.86	822.41	801.17	805.85	823.82	827.46	9759.49
AÑO 9	2031	803.0	800.22	809.13	801.23	814.28	823.06	827.86	822.41	801.17	805.85	823.82	827.46	9759.49
AÑO 10	2032	803.0	800.22	809.13	801.23	814.28	823.06	827.86	822.41	801.17	805.85	823.82	827.46	9759.49
AÑO 11	2033	803.0	800.22	809.13	801.23	814.28	823.06	827.86	822.41	801.17	805.85	823.82	827.46	9759.49
AÑO 12	2034	803.0	800.22	809.13	801.23	814.28	823.06	827.86	822.41	801.17	805.85	823.82	827.46	9759.49
AÑO 13	2035	803.0	800.22	809.13	801.23	814.28	823.06	827.86	822.41	801.17	805.85	823.82	827.46	9759.49
AÑO 14	2036	803.0	800.22	809.13	801.23	814.28	823.06	827.86	822.41	801.17	805.85	823.82	827.46	9759.49
AÑO 15	2037	803.0	800.22	809.13	801.23	814.28	823.06	827.86	822.41	801.17	805.85	823.82	827.46	9759.49
AÑO 16	2038	803.0	800.22	809.13	801.23	814.28	823.06	827.86	822.41	801.17	805.85	823.82	827.46	9759.49
AÑO 17	2039	803.0	800.22	809.13	801.23	814.28	823.06	827.86	822.41	801.17	805.85	823.82	827.46	9759.49
AÑO 18	2040	803.0	800.22	809.13	801.23	814.28	823.06	827.86	822.41	801.17	805.85	823.82	827.46	9759.49
AÑO 19	2041	803.0	800.22	809.13	801.23	814.28	823.06	827.86	822.41	801.17	805.85	823.82	827.46	9759.49
AÑO 20	2042	803.0	800.22	809.13	801.23	814.28	823.06	827.86	822.41	801.17	805.85	823.82	827.46	9759.49
AÑO 21	2043	803.0	800.22	809.13	801.23	814.28	823.06	827.86	822.41	801.17	805.85	823.82	827.46	9759.49

Factor de Carga														
	Año	Ene	Feb	Mar	Abr	May	Jun	Jul	Ago	Sep	Oct	Nov	Dic	PROM
AÑO 1	2023	0	0	0	0	0	0	0	0	0	0	0	0	0.0
AÑO 2	2024	0	0	0	0	0	0	0	0	0	0	0	0	0.0
AÑO 3	2025	0	0	0	0	0	0	0	0	0	0	0	0	0.0
AÑO 4	2026	0	0	0	0	0	0	0	0	0	0	0	0	0.0



# Informe Indicativo de Demanda 2023-2043

AÑO 5	2027	0	0	0	0	0	0	0	0	0	0	0	0	0.0
AÑO 6	2028	0	0	0	0	0	0	0	0	0	0	0	0	0.0
AÑO 7	2029	0	0	0	0	0	0	0	0	0	0	0	0	0.0
AÑO 8	2030	0	0	0	0	0	0	0	0	0	0	0	0	0.0
AÑO 9	2031	0	0	0	0	0	0	0	0	0	0	0	0	0.0
AÑO 10	2032	0	0	0	0	0	0	0	0	0	0	0	0	0.0
AÑO 11	2033	0	0	0	0	0	0	0	0	0	0	0	0	0.0
AÑO 12	2034	0	0	0	0	0	0	0	0	0	0	0	0	0.0
AÑO 13	2035	0	0	0	0	0	0	0	0	0	0	0	0	0.0
AÑO 14	2036	0	0	0	0	0	0	0	0	0	0	0	0	0.0
AÑO 15	2037	0	0	0	0	0	0	0	0	0	0	0	0	0.0
AÑO 16	2038	0	0	0	0	0	0	0	0	0	0	0	0	0.0
AÑO 17	2039	0	0	0	0	0	0	0	0	0	0	0	0	0.0
AÑO 18	2040	0	0	0	0	0	0	0	0	0	0	0	0	0.0
AÑO 19	2041	0	0	0	0	0	0	0	0	0	0	0	0	0.0
AÑO 20	2042	0	0	0	0	0	0	0	0	0	0	0	0	0.0
AÑO 21	2043	0	0	0	0	0	0	0	0	0	0	0	0	0.0

Potencia (MW)														
	Año	Ene	Feb	Mar	Abr	May	Jun	Jul	Ago	Sep	Oct	Nov	Dic	MAX
AÑO 1	2023	0	0	0	0	0	0	0	0	0	0	0	0	0
AÑO 2	2024	0	0	0	0	0	0	0	0	0	0	0	0	0
AÑO 3	2025	0	0	0	0	0	0	0	0	0	0	0	0	0
AÑO 4	2026	0	0	0	0	0	0	0	0	0	0	0	0	0
AÑO 5	2027	0	0	0	0	0	0	0	0	0	0	0	0	0
AÑO 6	2028	0	0	0	0	0	0	0	0	0	0	0	0	0
AÑO 7	2029	0	0	0	0	0	0	0	0	0	0	0	0	0
AÑO 8	2030	0	0	0	0	0	0	0	0	0	0	0	0	0
AÑO 9	2031	0	0	0	0	0	0	0	0	0	0	0	0	0
AÑO 10	2032	0	0	0	0	0	0	0	0	0	0	0	0	0
AÑO 11	2033	0	0	0	0	0	0	0	0	0	0	0	0	0
AÑO 12	2034	0	0	0	0	0	0	0	0	0	0	0	0	0
AÑO 13	2035	0	0	0	0	0	0	0	0	0	0	0	0	0



## Informe Indicativo de Demanda 2023-2043

AÑO 14	2036	0	0	0	0	0	0	0	0	0	0	0	0	0
AÑO 15	2037	0	0	0	0	0	0	0	0	0	0	0	0	0
AÑO 16	2038	0	0	0	0	0	0	0	0	0	0	0	0	0
AÑO 17	2039	0	0	0	0	0	0	0	0	0	0	0	0	0
AÑO 18	2040	0	0	0	0	0	0	0	0	0	0	0	0	0
AÑO 19	2041	0	0	0	0	0	0	0	0	0	0	0	0	0
AÑO 20	2042	0	0	0	0	0	0	0	0	0	0	0	0	0
AÑO 21	2043	0	0	0	0	0	0	0	0	0	0	0	0	0



### **1.551 Información suministrada por PH SORTIS BUSINESS TOWER**

Mediante el formulario del Informe Indicativo de Demanda, Ph Sortis Business Tower presentó las proyecciones de crecimiento de la demanda, consumo de energía, curvas típicas y demanda máxima, para los siguientes veintiún (21) años.

El CND en cumplimiento de lo establecido en el numeral 5.1.1.5 de las Reglas Comerciales, el CND deberá analizar la coherencia de la información suministrada, pudiendo solicitar aclaraciones, realizar observaciones y requerir justificadamente modificaciones, para establecer la base de datos de demanda a utilizar, procedió a la validación de la información suministrada a través de los siguientes pasos:

Con los datos suministrados por la empresa se realizaron las comparaciones de la información recibida a las cuales no se le encontraron inconsistencias, por lo que la proyección suministrada fue utilizada en la confección del Informe Indicativo de Demandas

En La Tabla 551 se muestran los datos suministrados para el punto de medición Ph Sortis Business Tower.



# Informe Indicativo de Demanda 2023-2043

**TABLA #551**  
**DATOS PARA EL INFORME INDICATIVO DE DEMANDA**  
**PROYECTOS - DATOS**  
**PUNTO DE MEDICIÓN: PH SORTIS BUSINESS TOWER**  
**PERIODO: 2023-2043**

Energía (MWh)														
	Año	Ene	Feb	Mar	Abr	May	Jun	Jul	Ago	Sep	Oct	Nov	Dic	TOTAL
AÑO 1	2023	134.94	134.94	134.94	134.94	134.94	134.94	134.94	134.94	134.94	134.94	134.94	134.94	1619.28
AÑO 2	2024	134.94	134.94	134.94	134.94	134.94	134.94	134.94	134.94	134.94	134.94	134.94	134.94	1619.28
AÑO 3	2025	201.0	201.0	201.0	201.0	201.0	201.0	201.0	201.0	201.0	201.0	201.0	201.0	2412.0
AÑO 4	2026	201.0	201.0	201.0	201.0	201.0	201.0	201.0	201.0	201.0	201.0	201.0	201.0	2412.0
AÑO 5	2027	201.0	201.0	201.0	201.0	201.0	201.0	201.0	201.0	201.0	201.0	201.0	201.0	2412.0
AÑO 6	2028	201.0	201.0	201.0	201.0	201.0	201.0	201.0	201.0	201.0	201.0	201.0	201.0	2412.0
AÑO 7	2029	201.0	201.0	201.0	201.0	201.0	201.0	201.0	201.0	201.0	201.0	201.0	201.0	2412.0
AÑO 8	2030	201.0	201.0	201.0	201.0	201.0	201.0	201.0	201.0	201.0	201.0	201.0	201.0	2412.0
AÑO 9	2031	201.0	201.0	201.0	201.0	201.0	201.0	201.0	201.0	201.0	201.0	201.0	201.0	2412.0
AÑO 10	2032	201.0	201.0	201.0	201.0	201.0	201.0	201.0	201.0	201.0	201.0	201.0	201.0	2412.0
AÑO 11	2033	201.0	201.0	201.0	201.0	201.0	201.0	201.0	201.0	201.0	201.0	201.0	201.0	2412.0
AÑO 12	2034	201.0	201.0	201.0	201.0	201.0	201.0	201.0	201.0	201.0	201.0	201.0	201.0	2412.0
AÑO 13	2035	201.0	201.0	201.0	201.0	201.0	201.0	201.0	201.0	201.0	201.0	201.0	201.0	2412.0
AÑO 14	2036	201.0	201.0	201.0	201.0	201.0	201.0	201.0	201.0	201.0	201.0	201.0	201.0	2412.0
AÑO 15	2037	201.0	201.0	201.0	201.0	201.0	201.0	201.0	201.0	201.0	201.0	201.0	201.0	2412.0
AÑO 16	2038	201.0	201.0	201.0	201.0	201.0	201.0	201.0	201.0	201.0	201.0	201.0	201.0	2412.0
AÑO 17	2039	201.0	201.0	201.0	201.0	201.0	201.0	201.0	201.0	201.0	201.0	201.0	201.0	2412.0
AÑO 18	2040	201.0	201.0	201.0	201.0	201.0	201.0	201.0	201.0	201.0	201.0	201.0	201.0	2412.0
AÑO 19	2041	201.0	201.0	201.0	201.0	201.0	201.0	201.0	201.0	201.0	201.0	201.0	201.0	2412.0
AÑO 20	2042	201.0	201.0	201.0	201.0	201.0	201.0	201.0	201.0	201.0	201.0	201.0	201.0	2412.0
AÑO 21	2043	201.0	201.0	201.0	201.0	201.0	201.0	201.0	201.0	201.0	201.0	201.0	201.0	2412.0

Factor de Carga														
	Año	Ene	Feb	Mar	Abr	May	Jun	Jul	Ago	Sep	Oct	Nov	Dic	PROM
AÑO 1	2023	0	0	0	0	0	0	0	0	0	0	0	0	0.0
AÑO 2	2024	0	0	0	0	0	0	0	0	0	0	0	0	0.0
AÑO 3	2025	0	0	0	0	0	0	0	0	0	0	0	0	0.0
AÑO 4	2026	0	0	0	0	0	0	0	0	0	0	0	0	0.0



# Informe Indicativo de Demanda 2023-2043

AÑO 5	2027	0	0	0	0	0	0	0	0	0	0	0	0	0.0
AÑO 6	2028	0	0	0	0	0	0	0	0	0	0	0	0	0.0
AÑO 7	2029	0	0	0	0	0	0	0	0	0	0	0	0	0.0
AÑO 8	2030	0	0	0	0	0	0	0	0	0	0	0	0	0.0
AÑO 9	2031	0	0	0	0	0	0	0	0	0	0	0	0	0.0
AÑO 10	2032	0	0	0	0	0	0	0	0	0	0	0	0	0.0
AÑO 11	2033	0	0	0	0	0	0	0	0	0	0	0	0	0.0
AÑO 12	2034	0	0	0	0	0	0	0	0	0	0	0	0	0.0
AÑO 13	2035	0	0	0	0	0	0	0	0	0	0	0	0	0.0
AÑO 14	2036	0	0	0	0	0	0	0	0	0	0	0	0	0.0
AÑO 15	2037	0	0	0	0	0	0	0	0	0	0	0	0	0.0
AÑO 16	2038	0	0	0	0	0	0	0	0	0	0	0	0	0.0
AÑO 17	2039	0	0	0	0	0	0	0	0	0	0	0	0	0.0
AÑO 18	2040	0	0	0	0	0	0	0	0	0	0	0	0	0.0
AÑO 19	2041	0	0	0	0	0	0	0	0	0	0	0	0	0.0
AÑO 20	2042	0	0	0	0	0	0	0	0	0	0	0	0	0.0
AÑO 21	2043	0	0	0	0	0	0	0	0	0	0	0	0	0.0

Potencia (MW)														
	Año	Ene	Feb	Mar	Abr	May	Jun	Jul	Ago	Sep	Oct	Nov	Dic	MAX
AÑO 1	2023	0	0	0	0	0	0	0	0	0	0	0	0	0
AÑO 2	2024	0	0	0	0	0	0	0	0	0	0	0	0	0
AÑO 3	2025	0	0	0	0	0	0	0	0	0	0	0	0	0
AÑO 4	2026	0	0	0	0	0	0	0	0	0	0	0	0	0
AÑO 5	2027	0	0	0	0	0	0	0	0	0	0	0	0	0
AÑO 6	2028	0	0	0	0	0	0	0	0	0	0	0	0	0
AÑO 7	2029	0	0	0	0	0	0	0	0	0	0	0	0	0
AÑO 8	2030	0	0	0	0	0	0	0	0	0	0	0	0	0
AÑO 9	2031	0	0	0	0	0	0	0	0	0	0	0	0	0
AÑO 10	2032	0	0	0	0	0	0	0	0	0	0	0	0	0
AÑO 11	2033	0	0	0	0	0	0	0	0	0	0	0	0	0
AÑO 12	2034	0	0	0	0	0	0	0	0	0	0	0	0	0
AÑO 13	2035	0	0	0	0	0	0	0	0	0	0	0	0	0



## Informe Indicativo de Demanda 2023-2043

AÑO 14	2036	0	0	0	0	0	0	0	0	0	0	0	0	0
AÑO 15	2037	0	0	0	0	0	0	0	0	0	0	0	0	0
AÑO 16	2038	0	0	0	0	0	0	0	0	0	0	0	0	0
AÑO 17	2039	0	0	0	0	0	0	0	0	0	0	0	0	0
AÑO 18	2040	0	0	0	0	0	0	0	0	0	0	0	0	0
AÑO 19	2041	0	0	0	0	0	0	0	0	0	0	0	0	0
AÑO 20	2042	0	0	0	0	0	0	0	0	0	0	0	0	0
AÑO 21	2043	0	0	0	0	0	0	0	0	0	0	0	0	0



### **1.552 Información suministrada por SUNSTAR HOTELS AND DEVELOPMENT, S. A.**

Mediante el formulario del Informe Indicativo de Demanda, Sunstar Hotels And Development, S. A. presentó las proyecciones de crecimiento de la demanda, consumo de energía, curvas típicas y demanda máxima, para los siguientes veintiún (21) años.

El CND en cumplimiento de lo establecido en el numeral 5.1.1.5 de las Reglas Comerciales, el CND deberá analizar la coherencia de la información suministrada, pudiendo solicitar aclaraciones, realizar observaciones y requerir justificadamente modificaciones, para establecer la base de datos de demanda a utilizar, procedió a la validación de la información suministrada a través de los siguientes pasos:

Con los datos suministrados por la empresa se realizaron las comparaciones de la información recibida a las cuales no se le encontraron inconsistencias, por lo que la proyección suministrada fue utilizada en la confección del Informe Indicativo de Demandas

En La Tabla 552 se muestran los datos suministrados para el punto de medición Sunstar Hotels And Development, S. A..





# Informe Indicativo de Demanda 2023-2043

TABLA #552

DATOS PARA EL INFORME INDICATIVO DE DEMANDA

PROYECTOS - DATOS

PUNTO DE MEDICIÓN: SUNSTAR HOTELS AND DEVELOPMENT, S. A.

PERIODO: 2023-2043

Energía (MWh)														
	Año	Ene	Feb	Mar	Abr	May	Jun	Jul	Ago	Sep	Oct	Nov	Dic	TOTAL
AÑO 1	2023	408	374	402	395	410	405	405	403	399	408	388	409	4806
AÑO 2	2024	408	388	402	395	410	405	405	403	399	408	388	409	4820
AÑO 3	2025	408	374	402	395	410	405	405	403	399	408	388	409	4806
AÑO 4	2026	408	374	402	395	410	405	405	403	399	408	388	409	4806
AÑO 5	2027	408	374	402	395	410	405	405	403	399	408	388	409	4806
AÑO 6	2028	408	388	402	395	410	405	405	403	399	408	388	409	4820
AÑO 7	2029	408	374	402	395	410	405	405	403	399	408	388	409	4806
AÑO 8	2030	408	374	402	395	410	405	405	403	399	408	388	409	4806
AÑO 9	2031	408	374	402	395	410	405	405	403	399	408	388	409	4806
AÑO 10	2032	408	388	402	395	410	405	405	403	399	408	388	409	4820
AÑO 11	2033	408	374	402	395	410	405	405	403	399	408	388	409	4806
AÑO 12	2034	408	374	402	395	410	405	405	403	399	408	388	409	4806
AÑO 13	2035	408	374	402	395	410	405	405	403	399	408	388	409	4806
AÑO 14	2036	408	388	402	395	410	405	405	403	399	408	388	409	4820
AÑO 15	2037	408	374	402	395	410	405	405	403	399	408	388	409	4806
AÑO 16	2038	408	374	402	395	410	405	405	403	399	408	388	409	4806
AÑO 17	2039	408	374	402	395	410	405	405	403	399	408	388	409	4806
AÑO 18	2040	408	374	402	395	410	405	405	403	399	408	388	409	4806
AÑO 19	2041	408	374	402	395	410	405	405	403	399	408	388	409	4806
AÑO 20	2042	408	374	402	395	410	405	405	403	399	408	388	409	4806
AÑO 21	2043	408	374	402	395	410	405	405	403	399	408	388	409	4806

Factor de Carga														
	Año	Ene	Feb	Mar	Abr	May	Jun	Jul	Ago	Sep	Oct	Nov	Dic	PROM
AÑO 1	2023	0.72	0.74	0.67	0.71	0.65	0.73	0.68	0.73	0.69	0.71	0.78	0.69	0.71
AÑO 2	2024	0.72	0.74	0.67	0.71	0.65	0.73	0.68	0.73	0.69	0.71	0.78	0.69	0.71
AÑO 3	2025	0.72	0.74	0.67	0.71	0.65	0.73	0.68	0.73	0.69	0.71	0.78	0.69	0.71
AÑO 4	2026	0.72	0.74	0.67	0.71	0.65	0.73	0.68	0.73	0.69	0.71	0.78	0.69	0.71



## Informe Indicativo de Demanda 2023-2043

AÑO 5	2027	0.72	0.74	0.67	0.71	0.65	0.73	0.68	0.73	0.69	0.71	0.78	0.69	0.71
AÑO 6	2028	0.72	0.74	0.67	0.71	0.65	0.73	0.68	0.73	0.69	0.71	0.78	0.69	0.71
AÑO 7	2029	0.72	0.74	0.67	0.71	0.65	0.73	0.68	0.73	0.69	0.71	0.78	0.69	0.71
AÑO 8	2030	0.72	0.74	0.67	0.71	0.65	0.73	0.68	0.73	0.69	0.71	0.78	0.69	0.71
AÑO 9	2031	0.72	0.74	0.67	0.71	0.65	0.73	0.68	0.73	0.69	0.71	0.78	0.69	0.71
AÑO 10	2032	0.72	0.74	0.67	0.71	0.65	0.73	0.68	0.73	0.69	0.71	0.78	0.69	0.71
AÑO 11	2033	0.72	0.74	0.67	0.71	0.65	0.73	0.68	0.73	0.69	0.71	0.78	0.69	0.71
AÑO 12	2034	0.72	0.74	0.67	0.71	0.65	0.73	0.68	0.73	0.69	0.71	0.78	0.69	0.71
AÑO 13	2035	0.72	0.74	0.67	0.71	0.65	0.73	0.68	0.73	0.69	0.71	0.78	0.69	0.71
AÑO 14	2036	0.72	0.74	0.67	0.71	0.65	0.73	0.68	0.73	0.69	0.71	0.78	0.69	0.71
AÑO 15	2037	0.72	0.74	0.67	0.71	0.65	0.73	0.68	0.73	0.69	0.71	0.78	0.69	0.71
AÑO 16	2038	0.72	0.74	0.67	0.71	0.65	0.73	0.68	0.73	0.69	0.71	0.78	0.69	0.71
AÑO 17	2039	0.72	0.74	0.67	0.71	0.65	0.73	0.68	0.73	0.69	0.71	0.78	0.69	0.71
AÑO 18	2040	0.72	0.72	0.67	0.71	0.65	0.73	0.68	0.73	0.69	0.71	0.78	0.69	0.71
AÑO 19	2041	0.72	0.74	0.67	0.71	0.65	0.73	0.68	0.73	0.69	0.71	0.78	0.69	0.71
AÑO 20	2042	0.72	0.74	0.67	0.71	0.65	0.73	0.68	0.73	0.69	0.71	0.78	0.69	0.71
AÑO 21	2043	0.72	0.74	0.67	0.71	0.65	0.73	0.68	0.73	0.69	0.71	0.78	0.69	0.71

Potencia (MW)														
	Año	Ene	Feb	Mar	Abr	May	Jun	Jul	Ago	Sep	Oct	Nov	Dic	MAX
AÑO 1	2023	0.76	0.75	0.8	0.77	0.84	0.77	0.81	0.74	0.8	0.78	0.69	0.8	0.84
AÑO 2	2024	0.76	0.75	0.8	0.77	0.84	0.77	0.81	0.74	0.8	0.78	0.69	0.8	0.84
AÑO 3	2025	0.76	0.75	0.8	0.77	0.84	0.77	0.81	0.74	0.8	0.78	0.69	0.8	0.84
AÑO 4	2026	0.76	0.75	0.8	0.77	0.84	0.77	0.81	0.74	0.8	0.78	0.69	0.8	0.84
AÑO 5	2027	0.76	0.75	0.8	0.77	0.84	0.77	0.81	0.74	0.8	0.78	0.69	0.8	0.84
AÑO 6	2028	0.76	0.75	0.8	0.77	0.84	0.77	0.81	0.74	0.8	0.78	0.69	0.8	0.84
AÑO 7	2029	0.76	0.75	0.8	0.77	0.84	0.77	0.81	0.74	0.8	0.78	0.69	0.8	0.84
AÑO 8	2030	0.76	0.75	0.8	0.77	0.84	0.77	0.81	0.74	0.8	0.78	0.69	0.8	0.84
AÑO 9	2031	0.76	0.75	0.8	0.77	0.84	0.77	0.81	0.74	0.8	0.78	0.69	0.8	0.84
AÑO 10	2032	0.76	0.75	0.8	0.77	0.84	0.77	0.81	0.74	0.8	0.78	0.69	0.8	0.84
AÑO 11	2033	0.76	0.75	0.8	0.77	0.84	0.77	0.81	0.74	0.8	0.78	0.69	0.8	0.84
AÑO 12	2034	0.76	0.75	0.8	0.77	0.84	0.77	0.81	0.74	0.8	0.78	0.69	0.8	0.84
AÑO 13	2035	0.76	0.75	0.8	0.77	0.84	0.77	0.81	0.74	0.8	0.78	0.69	0.8	0.84



## Informe Indicativo de Demanda 2023-2043

AÑO 14	2036	0.76	0.75	0.8	0.77	0.84	0.77	0.81	0.74	0.8	0.78	0.69	0.8	0.84
AÑO 15	2037	0.76	0.75	0.8	0.77	0.84	0.77	0.81	0.74	0.8	0.78	0.69	0.8	0.84
AÑO 16	2038	0.76	0.75	0.8	0.77	0.84	0.77	0.81	0.74	0.8	0.78	0.69	0.8	0.84
AÑO 17	2039	0.76	0.75	0.8	0.77	0.84	0.77	0.81	0.74	0.8	0.78	0.69	0.8	0.84
AÑO 18	2040	0.76	0.75	0.8	0.77	0.84	0.77	0.81	0.74	0.8	0.78	0.69	0.8	0.84
AÑO 19	2041	0.76	0.75	0.8	0.77	0.84	0.77	0.81	0.74	0.8	0.78	0.69	0.8	0.84
AÑO 20	2042	0.76	0.75	0.8	0.77	0.84	0.77	0.81	0.74	0.8	0.78	0.69	0.8	0.84
AÑO 21	2043	0.76	0.75	0.8	0.77	0.84	0.77	0.81	0.74	0.8	0.78	0.69	0.8	0.84



### **1.553 Información suministrada por SUPER DELI-K**

Mediante el formulario del Informe Indicativo de Demanda, Super Deli-K presentó las proyecciones de crecimiento de la demanda, consumo de energía, curvas típicas y demanda máxima, para los siguientes veintiún (21) años.

El CND en cumplimiento de lo establecido en el numeral 5.1.1.5 de las Reglas Comerciales, el CND deberá analizar la coherencia de la información suministrada, pudiendo solicitar aclaraciones, realizar observaciones y requerir justificadamente modificaciones, para establecer la base de datos de demanda a utilizar, procedió a la validación de la información suministrada a través de los siguientes pasos:

Con los datos suministrados por la empresa se realizaron las comparaciones de la información recibida a las cuales no se le encontraron inconsistencias, por lo que la proyección suministrada fue utilizada en la confección del Informe Indicativo de Demandas

En La Tabla 553 se muestran los datos suministrados para el punto de medición Super Deli-K.



# Informe Indicativo de Demanda 2023-2043

**TABLA #553**  
**DATOS PARA EL INFORME INDICATIVO DE DEMANDA**  
**PROYECTOS - DATOS**  
**PUNTO DE MEDICIÓN: SUPER DELI-K**  
**PERIODO: 2023-2043**

Energía (MWh)														
	Año	Ene	Feb	Mar	Abr	May	Jun	Jul	Ago	Sep	Oct	Nov	Dic	TOTAL
AÑO 1	2023	174	174	174	174	174	174	174	174	174	174	174	174	2088
AÑO 2	2024	174	174	174	174	174	174	174	174	174	174	174	174	2088
AÑO 3	2025	174	174	174	174	174	174	174	174	174	174	174	174	2088
AÑO 4	2026	174	174	174	174	174	174	174	174	174	174	174	174	2088
AÑO 5	2027	174	174	174	174	174	174	174	174	174	174	174	174	2088
AÑO 6	2028	174	174	174	174	174	174	174	174	174	174	174	174	2088
AÑO 7	2029	174	174	174	174	174	174	174	174	174	174	174	174	2088
AÑO 8	2030	174	174	174	174	174	174	174	174	174	174	174	174	2088
AÑO 9	2031	174	174	174	174	174	174	174	174	174	174	174	174	2088
AÑO 10	2032	174	174	174	174	174	174	174	174	174	174	174	174	2088
AÑO 11	2033	174	174	174	174	174	174	174	174	174	174	174	174	2088
AÑO 12	2034	174	174	174	174	174	174	174	174	174	174	174	174	2088
AÑO 13	2035	174	174	174	174	174	174	174	174	174	174	174	174	2088
AÑO 14	2036	174	174	174	174	174	174	174	174	174	174	174	174	2088
AÑO 15	2037	174	174	174	174	174	174	174	174	174	174	174	174	2088
AÑO 16	2038	174	174	174	174	174	174	174	174	174	174	174	174	2088
AÑO 17	2039	174	174	174	174	174	174	174	174	174	174	174	174	2088
AÑO 18	2040	174	174	174	174	174	174	174	174	174	174	174	174	2088
AÑO 19	2041	174	174	174	174	174	174	174	174	174	174	174	174	2088
AÑO 20	2042	174	174	174	174	174	174	174	174	174	174	174	174	2088
AÑO 21	2043	174	174	174	174	174	174	174	174	174	174	174	174	2088

Factor de Carga														
	Año	Ene	Feb	Mar	Abr	May	Jun	Jul	Ago	Sep	Oct	Nov	Dic	PROM
AÑO 1	2023	0	0	0	0	0	0	0	0	0	0	0	0	0.0
AÑO 2	2024	0	0	0	0	0	0	0	0	0	0	0	0	0.0
AÑO 3	2025	0	0	0	0	0	0	0	0	0	0	0	0	0.0
AÑO 4	2026	0	0	0	0	0	0	0	0	0	0	0	0	0.0



# Informe Indicativo de Demanda 2023-2043

AÑO 5	2027	0	0	0	0	0	0	0	0	0	0	0	0	0.0
AÑO 6	2028	0	0	0	0	0	0	0	0	0	0	0	0	0.0
AÑO 7	2029	0	0	0	0	0	0	0	0	0	0	0	0	0.0
AÑO 8	2030	0	0	0	0	0	0	0	0	0	0	0	0	0.0
AÑO 9	2031	0	0	0	0	0	0	0	0	0	0	0	0	0.0
AÑO 10	2032	0	0	0	0	0	0	0	0	0	0	0	0	0.0
AÑO 11	2033	0	0	0	0	0	0	0	0	0	0	0	0	0.0
AÑO 12	2034	0	0	0	0	0	0	0	0	0	0	0	0	0.0
AÑO 13	2035	0	0	0	0	0	0	0	0	0	0	0	0	0.0
AÑO 14	2036	0	0	0	0	0	0	0	0	0	0	0	0	0.0
AÑO 15	2037	0	0	0	0	0	0	0	0	0	0	0	0	0.0
AÑO 16	2038	0	0	0	0	0	0	0	0	0	0	0	0	0.0
AÑO 17	2039	0	0	0	0	0	0	0	0	0	0	0	0	0.0
AÑO 18	2040	0	0	0	0	0	0	0	0	0	0	0	0	0.0
AÑO 19	2041	0	0	0	0	0	0	0	0	0	0	0	0	0.0
AÑO 20	2042	0	0	0	0	0	0	0	0	0	0	0	0	0.0
AÑO 21	2043	0	0	0	0	0	0	0	0	0	0	0	0	0.0

Potencia (MW)														
	Año	Ene	Feb	Mar	Abr	May	Jun	Jul	Ago	Sep	Oct	Nov	Dic	MAX
AÑO 1	2023	0	0	0	0	0	0	0	0	0	0	0	0	0
AÑO 2	2024	0	0	0	0	0	0	0	0	0	0	0	0	0
AÑO 3	2025	0	0	0	0	0	0	0	0	0	0	0	0	0
AÑO 4	2026	0	0	0	0	0	0	0	0	0	0	0	0	0
AÑO 5	2027	0	0	0	0	0	0	0	0	0	0	0	0	0
AÑO 6	2028	0	0	0	0	0	0	0	0	0	0	0	0	0
AÑO 7	2029	0	0	0	0	0	0	0	0	0	0	0	0	0
AÑO 8	2030	0	0	0	0	0	0	0	0	0	0	0	0	0
AÑO 9	2031	0	0	0	0	0	0	0	0	0	0	0	0	0
AÑO 10	2032	0	0	0	0	0	0	0	0	0	0	0	0	0
AÑO 11	2033	0	0	0	0	0	0	0	0	0	0	0	0	0
AÑO 12	2034	0	0	0	0	0	0	0	0	0	0	0	0	0
AÑO 13	2035	0	0	0	0	0	0	0	0	0	0	0	0	0



## Informe Indicativo de Demanda 2023-2043

AÑO 14	2036	0	0	0	0	0	0	0	0	0	0	0	0	0
AÑO 15	2037	0	0	0	0	0	0	0	0	0	0	0	0	0
AÑO 16	2038	0	0	0	0	0	0	0	0	0	0	0	0	0
AÑO 17	2039	0	0	0	0	0	0	0	0	0	0	0	0	0
AÑO 18	2040	0	0	0	0	0	0	0	0	0	0	0	0	0
AÑO 19	2041	0	0	0	0	0	0	0	0	0	0	0	0	0
AÑO 20	2042	0	0	0	0	0	0	0	0	0	0	0	0	0
AÑO 21	2043	0	0	0	0	0	0	0	0	0	0	0	0	0



### **1.554 Información suministrada por SY Y PANAMA, S. DE R.L.**

Mediante el formulario del Informe Indicativo de Demanda, Sy y Panama, S. De R.L. presentó las proyecciones de crecimiento de la demanda, consumo de energía, curvas típicas y demanda máxima, para los siguientes veintiún (21) años.

El CND en cumplimiento de lo establecido en el numeral 5.1.1.5 de las Reglas Comerciales, el CND deberá analizar la coherencia de la información suministrada, pudiendo solicitar aclaraciones, realizar observaciones y requerir justificadamente modificaciones, para establecer la base de datos de demanda a utilizar, procedió a la validación de la información suministrada a través de los siguientes pasos:

Con los datos suministrados por la empresa se realizaron las comparaciones de la información recibida a las cuales no se le encontraron inconsistencias, por lo que la proyección suministrada fue utilizada en la confección del Informe Indicativo de Demandas

En La Tabla 554 se muestran los datos suministrados para el punto de medición Sy y Panama, S. De R.L..





# Informe Indicativo de Demanda 2023-2043

**TABLA #554**  
**DATOS PARA EL INFORME INDICATIVO DE DEMANDA**  
**PROYECTOS - DATOS**  
**PUNTO DE MEDICIÓN: SY PANAMA, S. DE R.L.**  
**PERIODO: 2023-2043**

Energía (MWh)														
	Año	Ene	Feb	Mar	Abr	May	Jun	Jul	Ago	Sep	Oct	Nov	Dic	TOTAL
AÑO 1	2023	413.37	231.95	421.54	407.4	407.19	368.57	367.02	401.17	387.54	385.99	381.08	385.43	4558.25
AÑO 2	2024	413.37	231.95	421.54	407.4	407.19	368.57	367.02	401.17	387.54	385.99	381.08	385.43	4558.25
AÑO 3	2025	413.37	231.95	421.54	407.4	407.19	368.57	367.02	401.17	387.54	385.99	381.08	385.43	4558.25
AÑO 4	2026	413.37	231.95	421.54	407.4	407.19	368.57	367.02	401.17	387.54	385.99	381.08	385.43	4558.25
AÑO 5	2027	413.37	231.95	421.54	407.4	407.19	368.57	367.02	401.17	387.54	385.99	381.08	385.43	4558.25
AÑO 6	2028	413.37	231.95	421.54	407.4	407.19	368.57	367.02	401.17	387.54	385.99	381.08	385.43	4558.25
AÑO 7	2029	413.37	231.95	421.54	407.4	407.19	368.57	367.02	401.17	387.54	385.99	381.08	385.43	4558.25
AÑO 8	2030	413.37	231.95	421.54	407.4	407.19	368.57	367.02	401.17	387.54	385.99	381.08	385.43	4558.25
AÑO 9	2031	413.37	231.95	421.54	407.4	407.19	368.57	367.02	401.17	387.54	385.99	381.08	385.43	4558.25
AÑO 10	2032	413.37	231.95	421.54	407.4	407.19	368.57	367.02	401.17	387.54	385.99	381.08	385.43	4558.25
AÑO 11	2033	413.37	231.95	421.54	407.4	407.19	368.57	367.02	401.17	387.54	385.99	381.08	385.43	4558.25
AÑO 12	2034	413.37	231.95	421.54	407.4	407.19	368.57	367.02	401.17	387.54	385.99	381.08	385.43	4558.25
AÑO 13	2035	413.37	231.95	421.54	407.4	407.19	368.57	367.02	401.17	387.54	385.99	381.08	385.43	4558.25
AÑO 14	2036	413.37	231.95	421.54	407.4	407.19	368.57	367.02	401.17	387.54	385.99	381.08	385.43	4558.25
AÑO 15	2037	413.37	231.95	421.54	407.4	407.19	368.57	367.02	401.17	387.54	385.99	381.08	385.43	4558.25
AÑO 16	2038	413.37	231.95	421.54	407.4	407.19	368.57	367.02	401.17	387.54	385.99	381.08	385.43	4558.25
AÑO 17	2039	413.37	231.95	421.54	407.4	407.19	368.57	367.02	401.17	387.54	385.99	381.08	385.43	4558.25
AÑO 18	2040	413.37	231.95	421.54	407.4	407.19	368.57	367.02	401.17	387.54	385.99	381.08	385.43	4558.25
AÑO 19	2041	413.37	231.95	421.54	407.4	407.19	368.57	367.02	401.17	387.54	385.99	381.08	385.43	4558.25
AÑO 20	2042	413.37	231.95	421.54	407.4	407.19	368.57	367.02	401.17	387.54	385.99	381.08	385.43	4558.25
AÑO 21	2043	413.37	231.95	421.54	407.4	407.19	368.57	367.02	401.17	387.54	385.99	381.08	385.43	4558.25

Factor de Carga														
	Año	Ene	Feb	Mar	Abr	May	Jun	Jul	Ago	Sep	Oct	Nov	Dic	PROM
AÑO 1	2023	0	0	0	0	0	0	0	0	0	0	0	0	0.0
AÑO 2	2024	0	0	0	0	0	0	0	0	0	0	0	0	0.0
AÑO 3	2025	0	0	0	0	0	0	0	0	0	0	0	0	0.0
AÑO 4	2026	0	0	0	0	0	0	0	0	0	0	0	0	0.0



# Informe Indicativo de Demanda 2023-2043

AÑO 5	2027	0	0	0	0	0	0	0	0	0	0	0	0	0.0
AÑO 6	2028	0	0	0	0	0	0	0	0	0	0	0	0	0.0
AÑO 7	2029	0	0	0	0	0	0	0	0	0	0	0	0	0.0
AÑO 8	2030	0	0	0	0	0	0	0	0	0	0	0	0	0.0
AÑO 9	2031	0	0	0	0	0	0	0	0	0	0	0	0	0.0
AÑO 10	2032	0	0	0	0	0	0	0	0	0	0	0	0	0.0
AÑO 11	2033	0	0	0	0	0	0	0	0	0	0	0	0	0.0
AÑO 12	2034	0	0	0	0	0	0	0	0	0	0	0	0	0.0
AÑO 13	2035	0	0	0	0	0	0	0	0	0	0	0	0	0.0
AÑO 14	2036	0	0	0	0	0	0	0	0	0	0	0	0	0.0
AÑO 15	2037	0	0	0	0	0	0	0	0	0	0	0	0	0.0
AÑO 16	2038	0	0	0	0	0	0	0	0	0	0	0	0	0.0
AÑO 17	2039	0	0	0	0	0	0	0	0	0	0	0	0	0.0
AÑO 18	2040	0	0	0	0	0	0	0	0	0	0	0	0	0.0
AÑO 19	2041	0	0	0	0	0	0	0	0	0	0	0	0	0.0
AÑO 20	2042	0	0	0	0	0	0	0	0	0	0	0	0	0.0
AÑO 21	2043	0	0	0	0	0	0	0	0	0	0	0	0	0.0

Potencia (MW)														
	Año	Ene	Feb	Mar	Abr	May	Jun	Jul	Ago	Sep	Oct	Nov	Dic	MAX
AÑO 1	2023	0	0	0	0	0	0	0	0	0	0	0	0	0
AÑO 2	2024	0	0	0	0	0	0	0	0	0	0	0	0	0
AÑO 3	2025	0	0	0	0	0	0	0	0	0	0	0	0	0
AÑO 4	2026	0	0	0	0	0	0	0	0	0	0	0	0	0
AÑO 5	2027	0	0	0	0	0	0	0	0	0	0	0	0	0
AÑO 6	2028	0	0	0	0	0	0	0	0	0	0	0	0	0
AÑO 7	2029	0	0	0	0	0	0	0	0	0	0	0	0	0
AÑO 8	2030	0	0	0	0	0	0	0	0	0	0	0	0	0
AÑO 9	2031	0	0	0	0	0	0	0	0	0	0	0	0	0
AÑO 10	2032	0	0	0	0	0	0	0	0	0	0	0	0	0
AÑO 11	2033	0	0	0	0	0	0	0	0	0	0	0	0	0
AÑO 12	2034	0	0	0	0	0	0	0	0	0	0	0	0	0
AÑO 13	2035	0	0	0	0	0	0	0	0	0	0	0	0	0



## Informe Indicativo de Demanda 2023-2043

AÑO 14	2036	0	0	0	0	0	0	0	0	0	0	0	0	0
AÑO 15	2037	0	0	0	0	0	0	0	0	0	0	0	0	0
AÑO 16	2038	0	0	0	0	0	0	0	0	0	0	0	0	0
AÑO 17	2039	0	0	0	0	0	0	0	0	0	0	0	0	0
AÑO 18	2040	0	0	0	0	0	0	0	0	0	0	0	0	0
AÑO 19	2041	0	0	0	0	0	0	0	0	0	0	0	0	0
AÑO 20	2042	0	0	0	0	0	0	0	0	0	0	0	0	0
AÑO 21	2043	0	0	0	0	0	0	0	0	0	0	0	0	0



### **1.555 Información suministrada por TAJONAZO NUEVO ARRAIJAN, S.A.**

Mediante el formulario del Informe Indicativo de Demanda, Tajonazo Nuevo Arraijan, S.A. presentó las proyecciones de crecimiento de la demanda, consumo de energía, curvas típicas y demanda máxima, para los siguientes veintiún (21) años.

El CND en cumplimiento de lo establecido en el numeral 5.1.1.5 de las Reglas Comerciales, el CND deberá analizar la coherencia de la información suministrada, pudiendo solicitar aclaraciones, realizar observaciones y requerir justificadamente modificaciones, para establecer la base de datos de demanda a utilizar, procedió a la validación de la información suministrada a través de los siguientes pasos:

Con los datos suministrados por la empresa se realizaron las comparaciones de la información recibida a las cuales no se le encontraron inconsistencias, por lo que la proyección suministrada fue utilizada en la confección del Informe Indicativo de Demandas

En La Tabla 555 se muestran los datos suministrados para el punto de medición Tajonazo Nuevo Arraijan, S.A..



# Informe Indicativo de Demanda 2023-2043

**TABLA #555**  
**DATOS PARA EL INFORME INDICATIVO DE DEMANDA**  
**PROYECTOS - DATOS**  
**PUNTO DE MEDICIÓN: TAJONAZO NUEVO ARRAIJAN, S.A.**  
**PERIODO: 2023-2043**

Energía (MWh)														
	Año	Ene	Feb	Mar	Abr	May	Jun	Jul	Ago	Sep	Oct	Nov	Dic	TOTAL
AÑO 1	2023	88.78	97.62	90.98	93.35	103.07	89.86	102.33	97.4	96.35	89.32	91.72	95.15	1135.93
AÑO 2	2024	88.91	97.47	103.05	100.65	96.74	91.81	89.95	97.1	95.52	91.79	102.84	100.45	1156.3
AÑO 3	2025	96.72	97.04	100.84	97.09	98.14	101.52	95.92	93.14	94.67	92.68	102.09	100.26	1170.11
AÑO 4	2026	101.88	98.51	97.07	95.61	94.89	101.45	93.83	94.41	97.57	101.76	99.33	98.89	1175.2
AÑO 5	2027	93.68	101.62	99.17	98.83	95.53	97.76	95.8	96.23	94.14	96.57	95.72	98.92	1163.97
AÑO 6	2028	97.33	98.48	100.35	97.64	101.49	95.31	96.98	98.12	97.09	98.74	98.53	99.35	1179.41
AÑO 7	2029	101.45	98.11	97.53	99.75	97.33	98.08	99.76	98.05	97.57	100.58	99.33	100.92	1188.47
AÑO 8	2030	97.29	97.54	101.35	98.92	99.68	100.19	98.58	98.24	100.09	99.34	100.81	100.38	1192.41
AÑO 9	2031	99.13	100.63	99.69	98.14	97.9	97.63	99.8	101.2	98.2	98.22	99.7	97.77	1188.02
AÑO 10	2032	100.48	98.79	99.21	100.77	99.59	100.25	99.44	99.67	98.47	100.66	98.78	98.31	1194.43
AÑO 11	2033	99.11	98.88	101.05	100.97	99.25	98.51	98.96	100.54	100.84	99.73	99.21	100.36	1197.42
AÑO 12	2034	99.92	99.52	99.21	99.27	99.67	98.4	99.01	98.44	99.82	100.58	100.91	98.47	1193.23
AÑO 13	2035	99.42	99.51	99.1	100.38	99.15	100.75	100.8	99.08	99.11	100.05	99.98	99.46	1196.8
AÑO 14	2036	99.46	100.84	100.3	99.37	99.3	98.63	98.63	99.74	100.05	99.54	100.47	100.53	1196.86
AÑO 15	2037	98.65	98.98	99.17	99.64	99.27	99.45	99.11	99.06	98.98	98.88	99.81	100.08	1191.09
AÑO 16	2038	98.66	99.63	99.98	98.93	98.73	98.85	99.05	99.67	99.63	99.72	99.05	98.78	1190.68
AÑO 17	2039	99.43	99.99	99.1	99.23	99.72	99.57	98.72	98.97	99.75	99.14	99.03	99.68	1192.33
AÑO 18	2040	99.0	99.87	99.7	99.69	98.93	98.83	99.76	99.05	98.87	99.66	99.42	99.62	1192.4
AÑO 19	2041	99.53	98.73	99.68	99.67	99.59	99.71	99.19	99.11	99.12	99.29	98.99	99.41	1192.03
AÑO 20	2042	99.45	98.76	99.53	99.24	99.04	98.83	99.22	99.49	98.8	99.4	99.49	99.18	1190.43
AÑO 21	2043	99.4	98.81	99.21	99.39	99.22	98.76	99.27	99.23	99.22	99.33	99.03	99.23	1190.11

Factor de Carga														
	Año	Ene	Feb	Mar	Abr	May	Jun	Jul	Ago	Sep	Oct	Nov	Dic	PROM
AÑO 1	2023	0	0	0	0	0	0	0	0	0	0	0	0	0.0
AÑO 2	2024	0	0	0	0	0	0	0	0	0	0	0	0	0.0
AÑO 3	2025	0	0	0	0	0	0	0	0	0	0	0	0	0.0
AÑO 4	2026	0	0	0	0	0	0	0	0	0	0	0	0	0.0



# Informe Indicativo de Demanda 2023-2043

AÑO 5	2027	0	0	0	0	0	0	0	0	0	0	0	0	0.0
AÑO 6	2028	0	0	0	0	0	0	0	0	0	0	0	0	0.0
AÑO 7	2029	0	0	0	0	0	0	0	0	0	0	0	0	0.0
AÑO 8	2030	0	0	0	0	0	0	0	0	0	0	0	0	0.0
AÑO 9	2031	0	0	0	0	0	0	0	0	0	0	0	0	0.0
AÑO 10	2032	0	0	0	0	0	0	0	0	0	0	0	0	0.0
AÑO 11	2033	0	0	0	0	0	0	0	0	0	0	0	0	0.0
AÑO 12	2034	0	0	0	0	0	0	0	0	0	0	0	0	0.0
AÑO 13	2035	0	0	0	0	0	0	0	0	0	0	0	0	0.0
AÑO 14	2036	0	0	0	0	0	0	0	0	0	0	0	0	0.0
AÑO 15	2037	0	0	0	0	0	0	0	0	0	0	0	0	0.0
AÑO 16	2038	0	0	0	0	0	0	0	0	0	0	0	0	0.0
AÑO 17	2039	0	0	0	0	0	0	0	0	0	0	0	0	0.0
AÑO 18	2040	0	0	0	0	0	0	0	0	0	0	0	0	0.0
AÑO 19	2041	0	0	0	0	0	0	0	0	0	0	0	0	0.0
AÑO 20	2042	0	0	0	0	0	0	0	0	0	0	0	0	0.0
AÑO 21	2043	0	0	0	0	0	0	0	0	0	0	0	0	0.0

Potencia (MW)														
	Año	Ene	Feb	Mar	Abr	May	Jun	Jul	Ago	Sep	Oct	Nov	Dic	MAX
AÑO 1	2023	0	0	0	0	0	0	0	0	0	0	0	0	0
AÑO 2	2024	0	0	0	0	0	0	0	0	0	0	0	0	0
AÑO 3	2025	0	0	0	0	0	0	0	0	0	0	0	0	0
AÑO 4	2026	0	0	0	0	0	0	0	0	0	0	0	0	0
AÑO 5	2027	0	0	0	0	0	0	0	0	0	0	0	0	0
AÑO 6	2028	0	0	0	0	0	0	0	0	0	0	0	0	0
AÑO 7	2029	0	0	0	0	0	0	0	0	0	0	0	0	0
AÑO 8	2030	0	0	0	0	0	0	0	0	0	0	0	0	0
AÑO 9	2031	0	0	0	0	0	0	0	0	0	0	0	0	0
AÑO 10	2032	0	0	0	0	0	0	0	0	0	0	0	0	0
AÑO 11	2033	0	0	0	0	0	0	0	0	0	0	0	0	0
AÑO 12	2034	0	0	0	0	0	0	0	0	0	0	0	0	0
AÑO 13	2035	0	0	0	0	0	0	0	0	0	0	0	0	0



## Informe Indicativo de Demanda 2023-2043

AÑO 14	2036	0	0	0	0	0	0	0	0	0	0	0	0	0
AÑO 15	2037	0	0	0	0	0	0	0	0	0	0	0	0	0
AÑO 16	2038	0	0	0	0	0	0	0	0	0	0	0	0	0
AÑO 17	2039	0	0	0	0	0	0	0	0	0	0	0	0	0
AÑO 18	2040	0	0	0	0	0	0	0	0	0	0	0	0	0
AÑO 19	2041	0	0	0	0	0	0	0	0	0	0	0	0	0
AÑO 20	2042	0	0	0	0	0	0	0	0	0	0	0	0	0
AÑO 21	2043	0	0	0	0	0	0	0	0	0	0	0	0	0



### **1.556 Información suministrada por TAJONAZO EL TECAL, S.A.**

Mediante el formulario del Informe Indicativo de Demanda, Tajonazo El Tecal, S.A. presentó las proyecciones de crecimiento de la demanda, consumo de energía, curvas típicas y demanda máxima, para los siguientes veintiún (21) años.

El CND en cumplimiento de lo establecido en el numeral 5.1.1.5 de las Reglas Comerciales, el CND deberá analizar la coherencia de la información suministrada, pudiendo solicitar aclaraciones, realizar observaciones y requerir justificadamente modificaciones, para establecer la base de datos de demanda a utilizar, procedió a la validación de la información suministrada a través de los siguientes pasos:

Con los datos suministrados por la empresa se realizaron las comparaciones de la información recibida a las cuales no se le encontraron inconsistencias, por lo que la proyección suministrada fue utilizada en la confección del Informe Indicativo de Demandas

En La Tabla 556 se muestran los datos suministrados para el punto de medición Tajonazo El Tecal, S.A..





# Informe Indicativo de Demanda 2023-2043

**TABLA #556**  
**DATOS PARA EL INFORME INDICATIVO DE DEMANDA**  
**PROYECTOS - DATOS**  
**PUNTO DE MEDICIÓN: TAJONAZO EL TECAL, S.A.**  
**PERIODO: 2023-2043**

Energía (MWh)														
	Año	Ene	Feb	Mar	Abr	May	Jun	Jul	Ago	Sep	Oct	Nov	Dic	TOTAL
AÑO 1	2023	52.18	51.4	55.84	60.67	48.52	62.23	56.61	53.24	55.67	52.4	49.95	63.77	662.47
AÑO 2	2024	59.25	50.68	62.66	60.94	50.17	58.12	59.94	61.32	53.7	49.32	52.28	59.49	677.86
AÑO 3	2025	63.49	54.74	61.71	60.68	50.42	60.41	53.32	63.04	51.73	56.75	62.6	57.52	696.43
AÑO 4	2026	54.04	51.72	55.48	56.0	50.92	56.1	52.77	57.56	53.68	60.98	51.71	57.15	658.11
AÑO 5	2027	51.21	53.19	57.2	60.48	54.26	53.05	54.5	57.24	51.02	53.12	55.61	60.69	661.57
AÑO 6	2028	59.98	60.07	58.81	52.46	52.39	55.52	55.42	54.47	54.61	57.2	53.65	52.39	666.97
AÑO 7	2029	54.88	57.45	51.81	56.68	56.2	56.99	60.4	56.95	53.33	59.39	52.9	53.81	670.78
AÑO 8	2030	55.49	58.71	56.74	55.95	59.89	56.9	56.95	53.76	60.27	55.8	57.4	53.37	681.23
AÑO 9	2031	56.17	53.8	54.3	58.94	60.05	60.06	56.52	53.88	56.47	54.78	57.49	54.93	677.38
AÑO 10	2032	53.61	57.35	58.96	55.41	53.76	58.65	56.14	58.64	59.03	55.89	57.27	58.54	683.26
AÑO 11	2033	57.62	55.27	55.11	56.26	53.66	53.72	57.27	54.93	56.06	53.97	58.21	57.4	669.48
AÑO 12	2034	56.29	54.13	55.58	54.08	56.74	57.74	53.79	54.19	58.04	57.58	56.62	56.82	671.6
AÑO 13	2035	57.19	55.62	57.87	53.88	56.36	55.02	55.3	57.04	56.84	56.44	55.86	55.0	672.4
AÑO 14	2036	54.93	53.83	55.88	55.3	55.64	55.52	54.17	56.69	57.54	56.29	55.73	54.14	665.68
AÑO 15	2037	56.92	56.31	56.82	55.91	57.35	55.75	56.89	56.79	56.29	56.04	57.4	55.16	677.64
AÑO 16	2038	55.22	55.55	55.33	55.4	56.53	55.56	56.13	57.2	55.59	55.43	56.62	55.63	670.18
AÑO 17	2039	56.73	55.93	57.26	56.84	56.52	55.2	57.05	55.66	57.08	55.4	56.43	55.4	675.49
AÑO 18	2040	57.01	56.95	56.79	55.82	55.22	56.47	56.03	56.02	56.01	56.34	56.52	56.79	675.97
AÑO 19	2041	55.87	55.95	56.7	56.97	56.55	55.42	55.76	56.84	56.06	56.53	55.39	56.6	674.63
AÑO 20	2042	55.48	56.72	56.49	56.64	55.52	56.43	56.09	55.66	56.46	55.58	55.66	55.62	672.34
AÑO 21	2043	55.47	56.42	56.65	55.69	55.54	56.64	55.47	55.92	56.47	55.8	56.47	56.6	673.14

Factor de Carga														
	Año	Ene	Feb	Mar	Abr	May	Jun	Jul	Ago	Sep	Oct	Nov	Dic	PROM
AÑO 1	2023	0	0	0	0	0	0	0	0	0	0	0	0	0.0
AÑO 2	2024	0	0	0	0	0	0	0	0	0	0	0	0	0.0
AÑO 3	2025	0	0	0	0	0	0	0	0	0	0	0	0	0.0
AÑO 4	2026	0	0	0	0	0	0	0	0	0	0	0	0	0.0



# Informe Indicativo de Demanda 2023-2043

AÑO 5	2027	0	0	0	0	0	0	0	0	0	0	0	0	0.0
AÑO 6	2028	0	0	0	0	0	0	0	0	0	0	0	0	0.0
AÑO 7	2029	0	0	0	0	0	0	0	0	0	0	0	0	0.0
AÑO 8	2030	0	0	0	0	0	0	0	0	0	0	0	0	0.0
AÑO 9	2031	0	0	0	0	0	0	0	0	0	0	0	0	0.0
AÑO 10	2032	0	0	0	0	0	0	0	0	0	0	0	0	0.0
AÑO 11	2033	0	0	0	0	0	0	0	0	0	0	0	0	0.0
AÑO 12	2034	0	0	0	0	0	0	0	0	0	0	0	0	0.0
AÑO 13	2035	0	0	0	0	0	0	0	0	0	0	0	0	0.0
AÑO 14	2036	0	0	0	0	0	0	0	0	0	0	0	0	0.0
AÑO 15	2037	0	0	0	0	0	0	0	0	0	0	0	0	0.0
AÑO 16	2038	0	0	0	0	0	0	0	0	0	0	0	0	0.0
AÑO 17	2039	0	0	0	0	0	0	0	0	0	0	0	0	0.0
AÑO 18	2040	0	0	0	0	0	0	0	0	0	0	0	0	0.0
AÑO 19	2041	0	0	0	0	0	0	0	0	0	0	0	0	0.0
AÑO 20	2042	0	0	0	0	0	0	0	0	0	0	0	0	0.0
AÑO 21	2043	0	0	0	0	0	0	0	0	0	0	0	0	0.0

Potencia (MW)														
	Año	Ene	Feb	Mar	Abr	May	Jun	Jul	Ago	Sep	Oct	Nov	Dic	MAX
AÑO 1	2023	0	0	0	0	0	0	0	0	0	0	0	0	0
AÑO 2	2024	0	0	0	0	0	0	0	0	0	0	0	0	0
AÑO 3	2025	0	0	0	0	0	0	0	0	0	0	0	0	0
AÑO 4	2026	0	0	0	0	0	0	0	0	0	0	0	0	0
AÑO 5	2027	0	0	0	0	0	0	0	0	0	0	0	0	0
AÑO 6	2028	0	0	0	0	0	0	0	0	0	0	0	0	0
AÑO 7	2029	0	0	0	0	0	0	0	0	0	0	0	0	0
AÑO 8	2030	0	0	0	0	0	0	0	0	0	0	0	0	0
AÑO 9	2031	0	0	0	0	0	0	0	0	0	0	0	0	0
AÑO 10	2032	0	0	0	0	0	0	0	0	0	0	0	0	0
AÑO 11	2033	0	0	0	0	0	0	0	0	0	0	0	0	0
AÑO 12	2034	0	0	0	0	0	0	0	0	0	0	0	0	0
AÑO 13	2035	0	0	0	0	0	0	0	0	0	0	0	0	0



## Informe Indicativo de Demanda 2023-2043

AÑO 14	2036	0	0	0	0	0	0	0	0	0	0	0	0	0
AÑO 15	2037	0	0	0	0	0	0	0	0	0	0	0	0	0
AÑO 16	2038	0	0	0	0	0	0	0	0	0	0	0	0	0
AÑO 17	2039	0	0	0	0	0	0	0	0	0	0	0	0	0
AÑO 18	2040	0	0	0	0	0	0	0	0	0	0	0	0	0
AÑO 19	2041	0	0	0	0	0	0	0	0	0	0	0	0	0
AÑO 20	2042	0	0	0	0	0	0	0	0	0	0	0	0	0
AÑO 21	2043	0	0	0	0	0	0	0	0	0	0	0	0	0



### **1.557 Información suministrada por TAJONAZO VACAMONTE, S.A.**

Mediante el formulario del Informe Indicativo de Demanda, Tajonazo Vacamonte, S.A. presentó las proyecciones de crecimiento de la demanda, consumo de energía, curvas típicas y demanda máxima, para los siguientes veintiún (21) años.

El CND en cumplimiento de lo establecido en el numeral 5.1.1.5 de las Reglas Comerciales, el CND deberá analizar la coherencia de la información suministrada, pudiendo solicitar aclaraciones, realizar observaciones y requerir justificadamente modificaciones, para establecer la base de datos de demanda a utilizar, procedió a la validación de la información suministrada a través de los siguientes pasos:

Con los datos suministrados por la empresa se realizaron las comparaciones de la información recibida a las cuales no se le encontraron inconsistencias, por lo que la proyección suministrada fue utilizada en la confección del Informe Indicativo de Demandas

En La Tabla 557 se muestran los datos suministrados para el punto de medición Tajonazo Vacamonte, S.A..



# Informe Indicativo de Demanda 2023-2043

**TABLA #557**  
**DATOS PARA EL INFORME INDICATIVO DE DEMANDA**  
**PROYECTOS - DATOS**  
**PUNTO DE MEDICIÓN: TAJONAZO VACAMONTE, S.A.**  
**PERIODO: 2023-2043**

Energía (MWh)														
	Año	Ene	Feb	Mar	Abr	May	Jun	Jul	Ago	Sep	Oct	Nov	Dic	TOTAL
AÑO 1	2023	104.79	97.19	75.7	104.44	75.1	80.93	95.8	83.04	92.24	75.37	95.96	97.9	1078.46
AÑO 2	2024	106.24	105.37	91.62	75.78	83.32	104.3	104.26	77.28	86.41	85.65	84.61	80.59	1085.43
AÑO 3	2025	79.68	84.43	98.92	102.49	102.3	97.34	79.07	103.62	87.42	78.96	84.77	102.1	1101.1
AÑO 4	2026	96.95	91.44	85.61	79.81	79.55	90.1	101.8	91.48	94.57	93.28	89.42	88.32	1082.33
AÑO 5	2027	86.65	85.33	79.05	86.01	95.37	99.64	99.28	90.83	100.6	93.54	97.35	89.83	1103.48
AÑO 6	2028	101.13	79.72	97.01	94.14	88.67	88.4	84.15	91.37	89.18	86.21	81.31	93.79	1075.08
AÑO 7	2029	98.18	96.98	91.48	84.54	88.21	87.7	101.09	92.19	90.91	94.46	84.51	95.51	1105.76
AÑO 8	2030	101.0	99.59	94.47	83.99	98.33	90.0	87.28	94.24	95.52	84.68	95.99	96.67	1121.75
AÑO 9	2031	86.9	87.05	97.78	92.96	97.16	92.48	97.14	90.88	90.36	91.43	96.03	98.01	1118.19
AÑO 10	2032	88.64	86.49	90.42	96.55	92.72	95.16	88.72	90.06	94.85	88.84	89.94	92.28	1094.67
AÑO 11	2033	93.81	89.82	94.4	91.9	93.15	94.25	92.12	86.79	87.44	96.18	90.53	95.51	1105.9
AÑO 12	2034	92.76	91.98	89.36	91.49	92.73	95.66	89.77	92.74	92.83	88.92	91.68	95.58	1105.51
AÑO 13	2035	87.2	93.92	92.02	91.31	89.87	90.35	87.52	90.16	92.13	89.17	89.09	90.55	1083.29
AÑO 14	2036	91.77	95.5	92.96	94.96	90.61	91.29	89.64	90.51	93.69	90.3	95.3	94.82	1111.36
AÑO 15	2037	93.6	89.32	94.61	93.3	93.98	93.26	92.03	92.25	91.42	89.37	95.13	89.56	1107.84
AÑO 16	2038	94.49	94.1	90.91	91.64	91.67	91.22	89.61	92.58	95.11	91.46	89.49	93.34	1105.62
AÑO 17	2039	94.13	90.05	94.66	94.39	89.87	92.14	89.86	94.14	90.47	92.93	89.56	94.17	1106.36
AÑO 18	2040	94.39	90.06	92.05	92.02	92.4	92.36	92.46	92.47	93.98	91.07	91.93	90.44	1105.63
AÑO 19	2041	90.34	91.12	94.33	92.83	89.93	93.74	90.24	92.64	94.3	91.22	93.21	91.3	1105.2
AÑO 20	2042	93.96	92.72	91.67	93.63	92.84	91.56	93.95	90.54	90.94	90.41	90.36	94.24	1106.83
AÑO 21	2043	90.89	90.59	94.02	92.34	91.75	90.39	91.73	92.83	92.71	90.42	93.31	91.68	1102.66

Factor de Carga														
	Año	Ene	Feb	Mar	Abr	May	Jun	Jul	Ago	Sep	Oct	Nov	Dic	PROM
AÑO 1	2023	0	0	0	0	0	0	0	0	0	0	0	0	0.0
AÑO 2	2024	0	0	0	0	0	0	0	0	0	0	0	0	0.0
AÑO 3	2025	0	0	0	0	0	0	0	0	0	0	0	0	0.0
AÑO 4	2026	0	0	0	0	0	0	0	0	0	0	0	0	0.0



## Informe Indicativo de Demanda 2023-2043

AÑO 5	2027	0	0	0	0	0	0	0	0	0	0	0	0	0.0
AÑO 6	2028	0	0	0	0	0	0	0	0	0	0	0	0	0.0
AÑO 7	2029	0	0	0	0	0	0	0	0	0	0	0	0	0.0
AÑO 8	2030	0	0	0	0	0	0	0	0	0	0	0	0	0.0
AÑO 9	2031	0	0	0	0	0	0	0	0	0	0	0	0	0.0
AÑO 10	2032	0	0	0	0	0	0	0	0	0	0	0	0	0.0
AÑO 11	2033	0	0	0	0	0	0	0	0	0	0	0	0	0.0
AÑO 12	2034	0	0	0	0	0	0	0	0	0	0	0	0	0.0
AÑO 13	2035	0	0	0	0	0	0	0	0	0	0	0	0	0.0
AÑO 14	2036	0	0	0	0	0	0	0	0	0	0	0	0	0.0
AÑO 15	2037	0	0	0	0	0	0	0	0	0	0	0	0	0.0
AÑO 16	2038	0	0	0	0	0	0	0	0	0	0	0	0	0.0
AÑO 17	2039	0	0	0	0	0	0	0	0	0	0	0	0	0.0
AÑO 18	2040	0	0	0	0	0	0	0	0	0	0	0	0	0.0
AÑO 19	2041	0	0	0	0	0	0	0	0	0	0	0	0	0.0
AÑO 20	2042	0	0	0	0	0	0	0	0	0	0	0	0	0.0
AÑO 21	2043	0	0	0	0	0	0	0	0	0	0	0	0	0.0

Potencia (MW)														
	Año	Ene	Feb	Mar	Abr	May	Jun	Jul	Ago	Sep	Oct	Nov	Dic	MAX
AÑO 1	2023	0	0	0	0	0	0	0	0	0	0	0	0	0
AÑO 2	2024	0	0	0	0	0	0	0	0	0	0	0	0	0
AÑO 3	2025	0	0	0	0	0	0	0	0	0	0	0	0	0
AÑO 4	2026	0	0	0	0	0	0	0	0	0	0	0	0	0
AÑO 5	2027	0	0	0	0	0	0	0	0	0	0	0	0	0
AÑO 6	2028	0	0	0	0	0	0	0	0	0	0	0	0	0
AÑO 7	2029	0	0	0	0	0	0	0	0	0	0	0	0	0
AÑO 8	2030	0	0	0	0	0	0	0	0	0	0	0	0	0
AÑO 9	2031	0	0	0	0	0	0	0	0	0	0	0	0	0
AÑO 10	2032	0	0	0	0	0	0	0	0	0	0	0	0	0
AÑO 11	2033	0	0	0	0	0	0	0	0	0	0	0	0	0
AÑO 12	2034	0	0	0	0	0	0	0	0	0	0	0	0	0
AÑO 13	2035	0	0	0	0	0	0	0	0	0	0	0	0	0



## Informe Indicativo de Demanda 2023-2043

AÑO 14	2036	0	0	0	0	0	0	0	0	0	0	0	0	0
AÑO 15	2037	0	0	0	0	0	0	0	0	0	0	0	0	0
AÑO 16	2038	0	0	0	0	0	0	0	0	0	0	0	0	0
AÑO 17	2039	0	0	0	0	0	0	0	0	0	0	0	0	0
AÑO 18	2040	0	0	0	0	0	0	0	0	0	0	0	0	0
AÑO 19	2041	0	0	0	0	0	0	0	0	0	0	0	0	0
AÑO 20	2042	0	0	0	0	0	0	0	0	0	0	0	0	0
AÑO 21	2043	0	0	0	0	0	0	0	0	0	0	0	0	0



### **1.558 Información suministrada por PH TORRE DE LAS AMÉRICAS**

Mediante el formulario del Informe Indicativo de Demanda, Ph Torre De Las Américas presentó las proyecciones de crecimiento de la demanda, consumo de energía, curvas típicas y demanda máxima, para los siguientes veintiún (21) años.

El CND en cumplimiento de lo establecido en el numeral 5.1.1.5 de las Reglas Comerciales, el CND deberá analizar la coherencia de la información suministrada, pudiendo solicitar aclaraciones, realizar observaciones y requerir justificadamente modificaciones, para establecer la base de datos de demanda a utilizar, procedió a la validación de la información suministrada a través de los siguientes pasos:

Con los datos suministrados por la empresa se realizaron las comparaciones de la información recibida a las cuales no se le encontraron inconsistencias, por lo que la proyección suministrada fue utilizada en la confección del Informe Indicativo de Demandas

En La Tabla 558 se muestran los datos suministrados para el punto de medición Ph Torre De Las Américas.





# Informe Indicativo de Demanda 2023-2043

**TABLA #558**  
**DATOS PARA EL INFORME INDICATIVO DE DEMANDA**  
**PROYECTOS - DATOS**  
**PUNTO DE MEDICIÓN: PH TORRE DE LAS AMÉRICAS**  
**PERIODO: 2023-2043**

Energía (MWh)														
	Año	Ene	Feb	Mar	Abr	May	Jun	Jul	Ago	Sep	Oct	Nov	Dic	TOTAL
AÑO 1	2023	212.0	202.5	225.6	242.3	246.4	251.8	283.9	252.2	257.12	271.66	229.92	276.5	2951.9
AÑO 2	2024	212.0	202.5	225.6	242.3	246.4	251.8	283.9	252.2	257.12	271.66	229.92	276.5	2951.9
AÑO 3	2025	212.0	202.5	225.6	242.3	246.4	251.8	283.9	252.2	257.12	271.66	229.92	276.5	2951.9
AÑO 4	2026	212.0	202.5	225.6	242.3	246.4	251.8	283.9	252.2	257.12	271.66	229.92	276.5	2951.9
AÑO 5	2027	212.0	202.5	225.6	242.3	246.4	251.8	283.9	252.2	257.12	271.66	229.92	276.5	2951.9
AÑO 6	2028	212.0	202.5	225.6	242.3	246.4	251.8	283.9	252.2	257.12	271.66	229.92	276.5	2951.9
AÑO 7	2029	212.0	202.5	225.6	242.3	246.4	251.8	283.9	252.2	257.12	271.66	229.92	276.5	2951.9
AÑO 8	2030	212.0	202.5	225.6	242.3	246.4	251.8	283.9	252.2	257.12	271.66	229.92	276.5	2951.9
AÑO 9	2031	212.0	202.5	225.6	242.3	246.4	251.8	283.9	252.2	257.12	271.66	229.92	276.5	2951.9
AÑO 10	2032	212.0	202.5	225.6	242.3	246.4	251.8	283.9	252.2	257.12	271.66	229.92	276.5	2951.9
AÑO 11	2033	212.0	202.5	225.6	242.3	246.4	251.8	283.9	252.2	257.12	271.66	229.92	276.5	2951.9
AÑO 12	2034	212.0	202.5	225.6	242.3	246.4	251.8	283.9	252.2	257.12	271.66	229.92	276.5	2951.9
AÑO 13	2035	212.0	202.5	225.6	242.3	246.4	251.8	283.9	252.2	257.12	271.66	229.92	276.5	2951.9
AÑO 14	2036	212.0	202.5	225.6	242.3	246.4	251.8	283.9	252.2	257.12	271.66	229.92	276.5	2951.9
AÑO 15	2037	212.0	202.5	225.6	242.3	246.4	251.8	283.9	252.2	257.12	271.66	229.92	276.5	2951.9
AÑO 16	2038	212.0	202.5	225.6	242.3	246.4	251.8	283.9	252.2	257.12	271.66	229.92	276.5	2951.9
AÑO 17	2039	212.0	202.5	225.6	242.3	246.4	251.8	283.9	252.2	257.12	271.66	229.92	276.5	2951.9
AÑO 18	2040	212.0	202.5	225.6	242.3	246.4	251.8	283.9	252.2	257.12	271.66	229.92	276.5	2951.9
AÑO 19	2041	212.0	202.5	225.6	242.3	246.4	251.8	283.9	252.2	257.12	271.66	229.92	276.5	2951.9
AÑO 20	2042	212.0	202.5	225.6	242.3	246.4	251.8	283.9	252.2	257.12	271.66	229.92	276.5	2951.9
AÑO 21	2043	212.0	202.5	225.6	242.3	246.4	251.8	283.9	252.2	257.12	271.66	229.92	276.5	2951.9

Factor de Carga														
	Año	Ene	Feb	Mar	Abr	May	Jun	Jul	Ago	Sep	Oct	Nov	Dic	PROM
AÑO 1	2023	0	0	0	0	0	0	0	0	0	0	0	0	0.0
AÑO 2	2024	0	0	0	0	0	0	0	0	0	0	0	0	0.0
AÑO 3	2025	0	0	0	0	0	0	0	0	0	0	0	0	0.0
AÑO 4	2026	0	0	0	0	0	0	0	0	0	0	0	0	0.0



## Informe Indicativo de Demanda 2023-2043

AÑO 5	2027	0	0	0	0	0	0	0	0	0	0	0	0	0.0
AÑO 6	2028	0	0	0	0	0	0	0	0	0	0	0	0	0.0
AÑO 7	2029	0	0	0	0	0	0	0	0	0	0	0	0	0.0
AÑO 8	2030	0	0	0	0	0	0	0	0	0	0	0	0	0.0
AÑO 9	2031	0	0	0	0	0	0	0	0	0	0	0	0	0.0
AÑO 10	2032	0	0	0	0	0	0	0	0	0	0	0	0	0.0
AÑO 11	2033	0	0	0	0	0	0	0	0	0	0	0	0	0.0
AÑO 12	2034	0	0	0	0	0	0	0	0	0	0	0	0	0.0
AÑO 13	2035	0	0	0	0	0	0	0	0	0	0	0	0	0.0
AÑO 14	2036	0	0	0	0	0	0	0	0	0	0	0	0	0.0
AÑO 15	2037	0	0	0	0	0	0	0	0	0	0	0	0	0.0
AÑO 16	2038	0	0	0	0	0	0	0	0	0	0	0	0	0.0
AÑO 17	2039	0	0	0	0	0	0	0	0	0	0	0	0	0.0
AÑO 18	2040	0	0	0	0	0	0	0	0	0	0	0	0	0.0
AÑO 19	2041	0	0	0	0	0	0	0	0	0	0	0	0	0.0
AÑO 20	2042	0	0	0	0	0	0	0	0	0	0	0	0	0.0
AÑO 21	2043	0	0	0	0	0	0	0	0	0	0	0	0	0.0

Potencia (MW)														
	Año	Ene	Feb	Mar	Abr	May	Jun	Jul	Ago	Sep	Oct	Nov	Dic	MAX
AÑO 1	2023	0	0	0	0	0	0	0	0	0	0	0	0	0
AÑO 2	2024	0	0	0	0	0	0	0	0	0	0	0	0	0
AÑO 3	2025	0	0	0	0	0	0	0	0	0	0	0	0	0
AÑO 4	2026	0	0	0	0	0	0	0	0	0	0	0	0	0
AÑO 5	2027	0	0	0	0	0	0	0	0	0	0	0	0	0
AÑO 6	2028	0	0	0	0	0	0	0	0	0	0	0	0	0
AÑO 7	2029	0	0	0	0	0	0	0	0	0	0	0	0	0
AÑO 8	2030	0	0	0	0	0	0	0	0	0	0	0	0	0
AÑO 9	2031	0	0	0	0	0	0	0	0	0	0	0	0	0
AÑO 10	2032	0	0	0	0	0	0	0	0	0	0	0	0	0
AÑO 11	2033	0	0	0	0	0	0	0	0	0	0	0	0	0
AÑO 12	2034	0	0	0	0	0	0	0	0	0	0	0	0	0
AÑO 13	2035	0	0	0	0	0	0	0	0	0	0	0	0	0



## Informe Indicativo de Demanda 2023-2043

AÑO 14	2036	0	0	0	0	0	0	0	0	0	0	0	0	0
AÑO 15	2037	0	0	0	0	0	0	0	0	0	0	0	0	0
AÑO 16	2038	0	0	0	0	0	0	0	0	0	0	0	0	0
AÑO 17	2039	0	0	0	0	0	0	0	0	0	0	0	0	0
AÑO 18	2040	0	0	0	0	0	0	0	0	0	0	0	0	0
AÑO 19	2041	0	0	0	0	0	0	0	0	0	0	0	0	0
AÑO 20	2042	0	0	0	0	0	0	0	0	0	0	0	0	0
AÑO 21	2043	0	0	0	0	0	0	0	0	0	0	0	0	0



### **1.559 Información suministrada por BANISTMO, S. A.**

Mediante el formulario del Informe Indicativo de Demanda, Banistmo, S. A. presentó las proyecciones de crecimiento de la demanda, consumo de energía, curvas típicas y demanda máxima, para los siguientes veintiún (21) años.

El CND en cumplimiento de lo establecido en el numeral 5.1.1.5 de las Reglas Comerciales, el CND deberá analizar la coherencia de la información suministrada, pudiendo solicitar aclaraciones, realizar observaciones y requerir justificadamente modificaciones, para establecer la base de datos de demanda a utilizar, procedió a la validación de la información suministrada a través de los siguientes pasos:

Con los datos suministrados por la empresa se realizaron las comparaciones de la información recibida a las cuales no se le encontraron inconsistencias, por lo que la proyección suministrada fue utilizada en la confección del Informe Indicativo de Demandas

En La Tabla 559 se muestran los datos suministrados para el punto de medición Banistmo, S. A..



# Informe Indicativo de Demanda 2023-2043

**TABLA #559**  
**DATOS PARA EL INFORME INDICATIVO DE DEMANDA**  
**PROYECTOS - DATOS**  
**PUNTO DE MEDICIÓN: BANISTMO, S. A.**  
**PERIODO: 2023-2043**

Energía (MWh)														
	Año	Ene	Feb	Mar	Abr	May	Jun	Jul	Ago	Sep	Oct	Nov	Dic	TOTAL
AÑO 1	2023	80.51	101.52	99.41	102.52	113.53	112.41	80.51	109.94	90.08	80.51	114.66	112.41	1198.01
AÑO 2	2024	80.51	101.52	99.41	102.52	113.53	112.41	80.51	109.94	90.08	80.51	114.66	112.41	1198.01
AÑO 3	2025	80.51	101.52	99.41	102.52	113.53	112.41	80.51	109.94	90.08	80.51	114.66	112.41	1198.01
AÑO 4	2026	80.51	101.52	99.41	102.52	113.53	112.41	80.51	109.94	90.08	80.51	114.66	112.41	1198.01
AÑO 5	2027	80.51	101.52	99.41	102.52	113.53	112.41	80.51	109.94	90.08	80.51	114.66	112.41	1198.01
AÑO 6	2028	80.51	101.52	99.41	102.52	113.53	112.41	80.51	109.94	90.08	80.51	114.66	112.41	1198.01
AÑO 7	2029	80.51	101.52	99.41	102.52	113.53	112.41	80.51	109.94	90.08	80.51	114.66	112.41	1198.01
AÑO 8	2030	80.51	101.52	99.41	102.52	113.53	112.41	80.51	109.94	90.08	80.51	114.66	112.41	1198.01
AÑO 9	2031	80.51	101.52	99.41	102.52	113.53	112.41	80.51	109.94	90.08	80.51	114.66	112.41	1198.01
AÑO 10	2032	80.51	101.52	99.41	102.52	113.53	112.41	80.51	109.94	90.08	80.51	114.66	112.41	1198.01
AÑO 11	2033	80.51	101.52	99.41	102.52	113.53	112.41	80.51	109.94	90.08	80.51	114.66	112.41	1198.01
AÑO 12	2034	80.51	101.52	99.41	102.52	113.53	112.41	80.51	109.94	90.08	80.51	114.66	112.41	1198.01
AÑO 13	2035	80.51	101.52	99.41	102.52	113.53	112.41	80.51	109.94	90.08	80.51	114.66	112.41	1198.01
AÑO 14	2036	80.51	101.52	99.41	102.52	113.53	112.41	80.51	109.94	90.08	80.51	114.66	112.41	1198.01
AÑO 15	2037	80.51	101.52	99.41	102.52	113.53	112.41	80.51	109.94	90.08	80.51	114.66	112.41	1198.01
AÑO 16	2038	80.51	101.52	99.41	102.52	113.53	112.41	80.51	109.94	90.08	80.51	114.66	112.41	1198.01
AÑO 17	2039	80.51	101.52	99.41	102.52	113.53	112.41	80.51	109.94	90.08	80.51	114.66	112.41	1198.01
AÑO 18	2040	80.51	101.52	99.41	102.52	113.53	112.41	80.51	109.94	90.08	80.51	114.66	112.41	1198.01
AÑO 19	2041	80.51	101.52	99.41	102.52	113.53	112.41	80.51	109.94	90.08	80.51	114.66	112.41	1198.01
AÑO 20	2042	80.51	101.52	99.41	102.52	113.53	112.41	80.51	109.94	90.08	80.51	114.66	112.41	1198.01
AÑO 21	2043	80.51	101.52	99.41	102.52	113.53	112.41	80.51	109.94	90.08	80.51	114.66	112.41	1198.01

Factor de Carga														
	Año	Ene	Feb	Mar	Abr	May	Jun	Jul	Ago	Sep	Oct	Nov	Dic	PROM
AÑO 1	2023	0	0	0	0	0	0	0	0	0	0	0	0	0.0
AÑO 2	2024	0	0	0	0	0	0	0	0	0	0	0	0	0.0
AÑO 3	2025	0	0	0	0	0	0	0	0	0	0	0	0	0.0
AÑO 4	2026	0	0	0	0	0	0	0	0	0	0	0	0	0.0



# Informe Indicativo de Demanda 2023-2043

AÑO 5	2027	0	0	0	0	0	0	0	0	0	0	0	0	0.0
AÑO 6	2028	0	0	0	0	0	0	0	0	0	0	0	0	0.0
AÑO 7	2029	0	0	0	0	0	0	0	0	0	0	0	0	0.0
AÑO 8	2030	0	0	0	0	0	0	0	0	0	0	0	0	0.0
AÑO 9	2031	0	0	0	0	0	0	0	0	0	0	0	0	0.0
AÑO 10	2032	0	0	0	0	0	0	0	0	0	0	0	0	0.0
AÑO 11	2033	0	0	0	0	0	0	0	0	0	0	0	0	0.0
AÑO 12	2034	0	0	0	0	0	0	0	0	0	0	0	0	0.0
AÑO 13	2035	0	0	0	0	0	0	0	0	0	0	0	0	0.0
AÑO 14	2036	0	0	0	0	0	0	0	0	0	0	0	0	0.0
AÑO 15	2037	0	0	0	0	0	0	0	0	0	0	0	0	0.0
AÑO 16	2038	0	0	0	0	0	0	0	0	0	0	0	0	0.0
AÑO 17	2039	0	0	0	0	0	0	0	0	0	0	0	0	0.0
AÑO 18	2040	0	0	0	0	0	0	0	0	0	0	0	0	0.0
AÑO 19	2041	0	0	0	0	0	0	0	0	0	0	0	0	0.0
AÑO 20	2042	0	0	0	0	0	0	0	0	0	0	0	0	0.0
AÑO 21	2043	0	0	0	0	0	0	0	0	0	0	0	0	0.0

Potencia (MW)														
	Año	Ene	Feb	Mar	Abr	May	Jun	Jul	Ago	Sep	Oct	Nov	Dic	MAX
AÑO 1	2023	0	0	0	0	0	0	0	0	0	0	0	0	0
AÑO 2	2024	0	0	0	0	0	0	0	0	0	0	0	0	0
AÑO 3	2025	0	0	0	0	0	0	0	0	0	0	0	0	0
AÑO 4	2026	0	0	0	0	0	0	0	0	0	0	0	0	0
AÑO 5	2027	0	0	0	0	0	0	0	0	0	0	0	0	0
AÑO 6	2028	0	0	0	0	0	0	0	0	0	0	0	0	0
AÑO 7	2029	0	0	0	0	0	0	0	0	0	0	0	0	0
AÑO 8	2030	0	0	0	0	0	0	0	0	0	0	0	0	0
AÑO 9	2031	0	0	0	0	0	0	0	0	0	0	0	0	0
AÑO 10	2032	0	0	0	0	0	0	0	0	0	0	0	0	0
AÑO 11	2033	0	0	0	0	0	0	0	0	0	0	0	0	0
AÑO 12	2034	0	0	0	0	0	0	0	0	0	0	0	0	0
AÑO 13	2035	0	0	0	0	0	0	0	0	0	0	0	0	0



## Informe Indicativo de Demanda 2023-2043

AÑO 14	2036	0	0	0	0	0	0	0	0	0	0	0	0	0
AÑO 15	2037	0	0	0	0	0	0	0	0	0	0	0	0	0
AÑO 16	2038	0	0	0	0	0	0	0	0	0	0	0	0	0
AÑO 17	2039	0	0	0	0	0	0	0	0	0	0	0	0	0
AÑO 18	2040	0	0	0	0	0	0	0	0	0	0	0	0	0
AÑO 19	2041	0	0	0	0	0	0	0	0	0	0	0	0	0
AÑO 20	2042	0	0	0	0	0	0	0	0	0	0	0	0	0
AÑO 21	2043	0	0	0	0	0	0	0	0	0	0	0	0	0



### **1.560 Información suministrada por TACO BELL EL DORADO**

Mediante el formulario del Informe Indicativo de Demanda, Taco Bell El Dorado presentó las proyecciones de crecimiento de la demanda, consumo de energía, curvas típicas y demanda máxima, para los siguientes veintiún (21) años.

El CND en cumplimiento de lo establecido en el numeral 5.1.1.5 de las Reglas Comerciales, el CND deberá analizar la coherencia de la información suministrada, pudiendo solicitar aclaraciones, realizar observaciones y requerir justificadamente modificaciones, para establecer la base de datos de demanda a utilizar, procedió a la validación de la información suministrada a través de los siguientes pasos:

Con los datos suministrados por la empresa se realizaron las comparaciones de la información recibida a las cuales no se le encontraron inconsistencias, por lo que la proyección suministrada fue utilizada en la confección del Informe Indicativo de Demandas

En La Tabla 560 se muestran los datos suministrados para el punto de medición Taco Bell El Dorado.





# Informe Indicativo de Demanda 2023-2043

**TABLA #560**  
**DATOS PARA EL INFORME INDICATIVO DE DEMANDA**  
**PROYECTOS - DATOS**  
**PUNTO DE MEDICIÓN: TACO BELL EL DORADO**  
**PERIODO: 2023-2043**

Energía (MWh)														
	Año	Ene	Feb	Mar	Abr	May	Jun	Jul	Ago	Sep	Oct	Nov	Dic	TOTAL
AÑO 1	2023	51.7	48.93	52.48	49.63	57.98	59.22	57.99	60.09	54.61	53.79	54.77	54.73	655.92
AÑO 2	2024	51.7	48.93	52.48	49.63	57.98	59.22	57.99	60.09	54.61	53.79	54.77	54.73	655.92
AÑO 3	2025	51.7	48.93	52.48	49.63	57.98	59.22	57.99	60.09	54.61	53.79	54.77	54.73	655.92
AÑO 4	2026	51.7	48.93	52.48	49.63	57.98	59.22	57.99	60.09	54.61	53.79	54.77	54.73	655.92
AÑO 5	2027	51.7	48.93	52.48	49.63	57.98	59.22	57.99	60.09	54.61	53.79	54.77	54.73	655.92
AÑO 6	2028	51.7	48.93	52.48	49.63	57.98	59.22	57.99	60.09	54.61	53.79	54.77	54.73	655.92
AÑO 7	2029	51.7	48.93	52.48	49.63	57.98	59.22	57.99	60.09	54.61	53.79	54.77	54.73	655.92
AÑO 8	2030	51.7	48.93	52.48	49.63	57.98	59.22	57.99	60.09	54.61	53.79	54.77	54.73	655.92
AÑO 9	2031	51.7	48.93	52.48	49.63	57.98	59.22	57.99	60.09	54.61	53.79	54.77	54.73	655.92
AÑO 10	2032	51.7	48.93	52.48	49.63	57.98	59.22	57.99	60.09	54.61	53.79	54.77	54.73	655.92
AÑO 11	2033	51.7	48.93	52.48	49.63	57.98	59.22	57.99	60.09	54.61	53.79	54.77	54.73	655.92
AÑO 12	2034	51.7	48.93	52.48	49.63	57.98	59.22	57.99	60.09	54.61	53.79	54.77	54.73	655.92
AÑO 13	2035	51.7	48.93	52.48	49.63	57.98	59.22	57.99	60.09	54.61	53.79	54.77	54.73	655.92
AÑO 14	2036	51.7	48.93	52.48	49.63	57.98	59.22	57.99	60.09	54.61	53.79	54.77	54.73	655.92
AÑO 15	2037	51.7	48.93	52.48	49.63	57.98	59.22	57.99	60.09	54.61	53.79	54.77	54.73	655.92
AÑO 16	2038	51.7	48.93	52.48	49.63	57.98	59.22	57.99	60.09	54.61	53.79	54.77	54.73	655.92
AÑO 17	2039	51.7	48.93	52.48	49.63	57.98	59.22	57.99	60.09	54.61	53.79	54.77	54.73	655.92
AÑO 18	2040	51.7	48.93	52.48	49.63	57.98	59.22	57.99	60.09	54.61	53.79	54.77	54.73	655.92
AÑO 19	2041	51.7	48.93	52.48	49.63	57.98	59.22	57.99	60.09	54.61	53.79	54.77	54.73	655.92
AÑO 20	2042	51.7	48.93	52.48	49.63	57.98	59.22	57.99	60.09	54.61	53.79	54.77	54.73	655.92
AÑO 21	2043	51.7	48.93	52.48	49.63	57.98	59.22	57.99	60.09	54.61	53.79	54.77	54.73	655.92

Factor de Carga														
	Año	Ene	Feb	Mar	Abr	May	Jun	Jul	Ago	Sep	Oct	Nov	Dic	PROM
AÑO 1	2023	0	0	0	0	0	0	0	0	0	0	0	0	0.0
AÑO 2	2024	0	0	0	0	0	0	0	0	0	0	0	0	0.0
AÑO 3	2025	0	0	0	0	0	0	0	0	0	0	0	0	0.0
AÑO 4	2026	0	0	0	0	0	0	0	0	0	0	0	0	0.0



## Informe Indicativo de Demanda 2023-2043

AÑO 5	2027	0	0	0	0	0	0	0	0	0	0	0	0	0.0
AÑO 6	2028	0	0	0	0	0	0	0	0	0	0	0	0	0.0
AÑO 7	2029	0	0	0	0	0	0	0	0	0	0	0	0	0.0
AÑO 8	2030	0	0	0	0	0	0	0	0	0	0	0	0	0.0
AÑO 9	2031	0	0	0	0	0	0	0	0	0	0	0	0	0.0
AÑO 10	2032	0	0	0	0	0	0	0	0	0	0	0	0	0.0
AÑO 11	2033	0	0	0	0	0	0	0	0	0	0	0	0	0.0
AÑO 12	2034	0	0	0	0	0	0	0	0	0	0	0	0	0.0
AÑO 13	2035	0	0	0	0	0	0	0	0	0	0	0	0	0.0
AÑO 14	2036	0	0	0	0	0	0	0	0	0	0	0	0	0.0
AÑO 15	2037	0	0	0	0	0	0	0	0	0	0	0	0	0.0
AÑO 16	2038	0	0	0	0	0	0	0	0	0	0	0	0	0.0
AÑO 17	2039	0	0	0	0	0	0	0	0	0	0	0	0	0.0
AÑO 18	2040	0	0	0	0	0	0	0	0	0	0	0	0	0.0
AÑO 19	2041	0	0	0	0	0	0	0	0	0	0	0	0	0.0
AÑO 20	2042	0	0	0	0	0	0	0	0	0	0	0	0	0.0
AÑO 21	2043	0	0	0	0	0	0	0	0	0	0	0	0	0.0

Potencia (MW)														
	Año	Ene	Feb	Mar	Abr	May	Jun	Jul	Ago	Sep	Oct	Nov	Dic	MAX
AÑO 1	2023	0	0	0	0	0	0	0	0	0	0	0	0	0
AÑO 2	2024	0	0	0	0	0	0	0	0	0	0	0	0	0
AÑO 3	2025	0	0	0	0	0	0	0	0	0	0	0	0	0
AÑO 4	2026	0	0	0	0	0	0	0	0	0	0	0	0	0
AÑO 5	2027	0	0	0	0	0	0	0	0	0	0	0	0	0
AÑO 6	2028	0	0	0	0	0	0	0	0	0	0	0	0	0
AÑO 7	2029	0	0	0	0	0	0	0	0	0	0	0	0	0
AÑO 8	2030	0	0	0	0	0	0	0	0	0	0	0	0	0
AÑO 9	2031	0	0	0	0	0	0	0	0	0	0	0	0	0
AÑO 10	2032	0	0	0	0	0	0	0	0	0	0	0	0	0
AÑO 11	2033	0	0	0	0	0	0	0	0	0	0	0	0	0
AÑO 12	2034	0	0	0	0	0	0	0	0	0	0	0	0	0
AÑO 13	2035	0	0	0	0	0	0	0	0	0	0	0	0	0



## Informe Indicativo de Demanda 2023-2043

AÑO 14	2036	0	0	0	0	0	0	0	0	0	0	0	0	0
AÑO 15	2037	0	0	0	0	0	0	0	0	0	0	0	0	0
AÑO 16	2038	0	0	0	0	0	0	0	0	0	0	0	0	0
AÑO 17	2039	0	0	0	0	0	0	0	0	0	0	0	0	0
AÑO 18	2040	0	0	0	0	0	0	0	0	0	0	0	0	0
AÑO 19	2041	0	0	0	0	0	0	0	0	0	0	0	0	0
AÑO 20	2042	0	0	0	0	0	0	0	0	0	0	0	0	0
AÑO 21	2043	0	0	0	0	0	0	0	0	0	0	0	0	0



### **1.561 Información suministrada por TOLEDANO PLANTA INCUBADORA**

Mediante el formulario del Informe Indicativo de Demanda, Toledano Planta Incubadora presentó las proyecciones de crecimiento de la demanda, consumo de energía, curvas típicas y demanda máxima, para los siguientes veintiún (21) años.

El CND en cumplimiento de lo establecido en el numeral 5.1.1.5 de las Reglas Comerciales, el CND deberá analizar la coherencia de la información suministrada, pudiendo solicitar aclaraciones, realizar observaciones y requerir justificadamente modificaciones, para establecer la base de datos de demanda a utilizar, procedió a la validación de la información suministrada a través de los siguientes pasos:

Con los datos suministrados por la empresa se realizaron las comparaciones de la información recibida a las cuales no se le encontraron inconsistencias, por lo que la proyección suministrada fue utilizada en la confección del Informe Indicativo de Demandas

En La Tabla 561 se muestran los datos suministrados para el punto de medición Toledano Planta Incubadora .



## Informe Indicativo de Demanda 2023-2043

TABLA #561  
DATOS PARA EL INFORME INDICATIVO DE DEMANDA  
PROYECTOS - DATOS  
PUNTO DE MEDICIÓN: TOLEDANO PLANTA INCUBADORA  
PERIODO: 2023-2043

Energía (MWh)														
	Año	Ene	Feb	Mar	Abr	May	Jun	Jul	Ago	Sep	Oct	Nov	Dic	TOTAL
AÑO 1	2023	171	148	166	177	189	180	182	169	157	163	146	165	2013
AÑO 2	2024	171	148	166	177	189	180	182	169	157	163	146	165	2013
AÑO 3	2025	171	148	166	177	189	180	182	169	157	163	146	165	2013
AÑO 4	2026	171	148	166	177	189	180	182	169	157	163	146	165	2013
AÑO 5	2027	171	148	166	177	189	180	182	169	157	163	146	165	2013
AÑO 6	2028	171	148	166	177	189	180	182	169	157	163	146	165	2013
AÑO 7	2029	171	148	166	177	189	180	182	169	157	163	146	165	2013
AÑO 8	2030	171	148	166	177	189	180	182	169	157	163	146	165	2013
AÑO 9	2031	171	148	166	177	189	180	182	169	157	163	146	165	2013
AÑO 10	2032	171	148	166	177	189	180	182	169	157	163	146	165	2013
AÑO 11	2033	171	148	166	177	189	180	182	169	157	163	146	165	2013
AÑO 12	2034	171	148	166	177	189	180	182	169	157	163	146	165	2013
AÑO 13	2035	171	148	166	177	189	180	182	169	157	163	146	165	2013
AÑO 14	2036	171	148	166	177	189	180	182	169	157	163	146	165	2013
AÑO 15	2037	171	148	166	177	189	180	182	169	157	163	146	165	2013
AÑO 16	2038	171	148	166	177	189	180	182	169	157	163	146	165	2013
AÑO 17	2039	171	148	166	177	189	180	182	169	157	163	146	165	2013
AÑO 18	2040	171	148	166	177	189	180	182	169	157	163	146	165	2013
AÑO 19	2041	171	148	166	177	189	180	182	169	157	163	146	165	2013
AÑO 20	2042	171	148	166	177	189	180	182	169	157	163	146	165	2013
AÑO 21	2043	171	148	166	177	189	180	182	169	157	163	146	165	2013

Factor de Carga														
	Año	Ene	Feb	Mar	Abr	May	Jun	Jul	Ago	Sep	Oct	Nov	Dic	PROM
AÑO 1	2023	0	0	0	0	0	0	0	0	0	0	0	0	0.0
AÑO 2	2024	0	0	0	0	0	0	0	0	0	0	0	0	0.0
AÑO 3	2025	0	0	0	0	0	0	0	0	0	0	0	0	0.0
AÑO 4	2026	0	0	0	0	0	0	0	0	0	0	0	0	0.0



## Informe Indicativo de Demanda 2023-2043

AÑO 5	2027	0	0	0	0	0	0	0	0	0	0	0	0	0.0
AÑO 6	2028	0	0	0	0	0	0	0	0	0	0	0	0	0.0
AÑO 7	2029	0	0	0	0	0	0	0	0	0	0	0	0	0.0
AÑO 8	2030	0	0	0	0	0	0	0	0	0	0	0	0	0.0
AÑO 9	2031	0	0	0	0	0	0	0	0	0	0	0	0	0.0
AÑO 10	2032	0	0	0	0	0	0	0	0	0	0	0	0	0.0
AÑO 11	2033	0	0	0	0	0	0	0	0	0	0	0	0	0.0
AÑO 12	2034	0	0	0	0	0	0	0	0	0	0	0	0	0.0
AÑO 13	2035	0	0	0	0	0	0	0	0	0	0	0	0	0.0
AÑO 14	2036	0	0	0	0	0	0	0	0	0	0	0	0	0.0
AÑO 15	2037	0	0	0	0	0	0	0	0	0	0	0	0	0.0
AÑO 16	2038	0	0	0	0	0	0	0	0	0	0	0	0	0.0
AÑO 17	2039	0	0	0	0	0	0	0	0	0	0	0	0	0.0
AÑO 18	2040	0	0	0	0	0	0	0	0	0	0	0	0	0.0
AÑO 19	2041	0	0	0	0	0	0	0	0	0	0	0	0	0.0
AÑO 20	2042	0	0	0	0	0	0	0	0	0	0	0	0	0.0
AÑO 21	2043	0	0	0	0	0	0	0	0	0	0	0	0	0.0

Potencia (MW)														
	Año	Ene	Feb	Mar	Abr	May	Jun	Jul	Ago	Sep	Oct	Nov	Dic	MAX
AÑO 1	2023	0	0	0	0	0	0	0	0	0	0	0	0	0
AÑO 2	2024	0	0	0	0	0	0	0	0	0	0	0	0	0
AÑO 3	2025	0	0	0	0	0	0	0	0	0	0	0	0	0
AÑO 4	2026	0	0	0	0	0	0	0	0	0	0	0	0	0
AÑO 5	2027	0	0	0	0	0	0	0	0	0	0	0	0	0
AÑO 6	2028	0	0	0	0	0	0	0	0	0	0	0	0	0
AÑO 7	2029	0	0	0	0	0	0	0	0	0	0	0	0	0
AÑO 8	2030	0	0	0	0	0	0	0	0	0	0	0	0	0
AÑO 9	2031	0	0	0	0	0	0	0	0	0	0	0	0	0
AÑO 10	2032	0	0	0	0	0	0	0	0	0	0	0	0	0
AÑO 11	2033	0	0	0	0	0	0	0	0	0	0	0	0	0
AÑO 12	2034	0	0	0	0	0	0	0	0	0	0	0	0	0
AÑO 13	2035	0	0	0	0	0	0	0	0	0	0	0	0	0



## Informe Indicativo de Demanda 2023-2043

AÑO 14	2036	0	0	0	0	0	0	0	0	0	0	0	0	0
AÑO 15	2037	0	0	0	0	0	0	0	0	0	0	0	0	0
AÑO 16	2038	0	0	0	0	0	0	0	0	0	0	0	0	0
AÑO 17	2039	0	0	0	0	0	0	0	0	0	0	0	0	0
AÑO 18	2040	0	0	0	0	0	0	0	0	0	0	0	0	0
AÑO 19	2041	0	0	0	0	0	0	0	0	0	0	0	0	0
AÑO 20	2042	0	0	0	0	0	0	0	0	0	0	0	0	0
AÑO 21	2043	0	0	0	0	0	0	0	0	0	0	0	0	0



### **1.562 Información suministrada por TOLEDANO PROCESADORA DE AVES**

Mediante el formulario del Informe Indicativo de Demanda, Toledano Procesadora De Aves presentó las proyecciones de crecimiento de la demanda, consumo de energía, curvas típicas y demanda máxima, para los siguientes veintiún (21) años.

El CND en cumplimiento de lo establecido en el numeral 5.1.1.5 de las Reglas Comerciales, el CND deberá analizar la coherencia de la información suministrada, pudiendo solicitar aclaraciones, realizar observaciones y requerir justificadamente modificaciones, para establecer la base de datos de demanda a utilizar, procedió a la validación de la información suministrada a través de los siguientes pasos:

Con los datos suministrados por la empresa se realizaron las comparaciones de la información recibida a las cuales no se le encontraron inconsistencias, por lo que la proyección suministrada fue utilizada en la confección del Informe Indicativo de Demandas

En La Tabla 562 se muestran los datos suministrados para el punto de medición Toledano Procesadora De Aves.





# Informe Indicativo de Demanda 2023-2043

**TABLA #562**  
**DATOS PARA EL INFORME INDICATIVO DE DEMANDA**  
**PROYECTOS - DATOS**  
**PUNTO DE MEDICIÓN: TOLEDANO PROCESADORA DE AVES**  
**PERIODO: 2023-2043**

Energía (MWh)														
	Año	Ene	Feb	Mar	Abr	May	Jun	Jul	Ago	Sep	Oct	Nov	Dic	TOTAL
AÑO 1	2023	326.45	290.74	292.78	307.07	313.19	285.23	294.74	316.88	299.92	300.75	291.05	300.75	3619.56
AÑO 2	2024	328.08	292.2	294.25	308.6	314.75	286.66	296.22	318.46	301.42	302.25	292.5	302.25	3637.65
AÑO 3	2025	329.72	293.66	295.72	310.14	316.33	288.09	297.7	320.06	302.93	303.77	293.97	303.77	3655.84
AÑO 4	2026	331.37	295.13	297.2	311.69	317.91	289.53	299.19	321.66	304.45	305.28	295.44	305.28	3674.12
AÑO 5	2027	333.03	296.6	298.68	313.25	319.5	290.98	300.68	323.26	305.97	306.81	296.91	306.81	3692.49
AÑO 6	2028	334.69	298.08	300.18	314.82	321.09	292.44	302.18	324.88	307.5	308.34	298.4	308.34	3710.95
AÑO 7	2029	336.36	299.57	301.68	316.39	322.7	293.9	303.7	326.51	309.04	309.89	299.89	309.89	3729.51
AÑO 8	2030	338.05	301.07	303.19	317.98	324.31	295.37	305.21	328.14	310.58	311.44	301.39	311.44	3748.16
AÑO 9	2031	339.74	302.58	304.7	319.57	325.94	296.85	306.74	329.78	312.13	312.99	302.9	312.99	3766.9
AÑO 10	2032	341.44	304.09	306.23	321.16	327.56	298.33	308.27	331.43	313.69	314.56	304.41	314.56	3785.73
AÑO 11	2033	343.14	305.61	307.76	322.77	329.2	299.82	309.82	333.08	315.26	316.13	305.93	316.13	3804.66
AÑO 12	2034	344.86	307.14	309.29	324.38	330.85	301.32	311.36	334.75	316.84	317.71	307.46	317.71	3823.68
AÑO 13	2035	346.58	308.68	310.84	326.0	332.5	302.83	312.92	336.42	318.42	319.3	309.0	319.3	3842.8
AÑO 14	2036	348.32	310.22	312.4	327.63	334.17	304.34	314.49	338.11	320.02	320.9	310.55	320.9	3862.02
AÑO 15	2037	350.06	311.77	313.96	329.27	335.84	305.86	316.06	339.8	321.62	322.5	312.1	322.5	3881.33
AÑO 16	2038	351.81	313.33	315.53	330.92	337.52	307.39	317.64	341.5	323.22	324.11	313.66	324.11	3900.73
AÑO 17	2039	353.57	314.9	317.11	332.57	339.2	308.93	319.23	343.2	324.84	325.73	315.23	325.73	3920.24
AÑO 18	2040	353.57	314.9	317.11	332.57	339.2	308.93	319.23	343.2	324.84	325.73	315.23	325.73	3920.24
AÑO 19	2041	353.57	314.9	317.11	332.57	339.2	308.93	319.23	343.2	324.84	325.73	315.23	325.73	3920.24
AÑO 20	2042	353.57	314.9	317.11	332.57	339.2	308.93	319.23	343.2	324.84	325.73	315.23	325.73	3920.24
AÑO 21	2043	353.57	314.9	317.11	332.57	339.2	308.93	319.23	343.2	324.84	325.73	315.23	325.73	3920.24

Factor de Carga														
	Año	Ene	Feb	Mar	Abr	May	Jun	Jul	Ago	Sep	Oct	Nov	Dic	PROM
AÑO 1	2023	0	0	0	0	0	0	0	0	0	0	0	0	0.0
AÑO 2	2024	0	0	0	0	0	0	0	0	0	0	0	0	0.0
AÑO 3	2025	0	0	0	0	0	0	0	0	0	0	0	0	0.0
AÑO 4	2026	0	0	0	0	0	0	0	0	0	0	0	0	0.0



# Informe Indicativo de Demanda 2023-2043

AÑO 5	2027	0	0	0	0	0	0	0	0	0	0	0	0	0.0
AÑO 6	2028	0	0	0	0	0	0	0	0	0	0	0	0	0.0
AÑO 7	2029	0	0	0	0	0	0	0	0	0	0	0	0	0.0
AÑO 8	2030	0	0	0	0	0	0	0	0	0	0	0	0	0.0
AÑO 9	2031	0	0	0	0	0	0	0	0	0	0	0	0	0.0
AÑO 10	2032	0	0	0	0	0	0	0	0	0	0	0	0	0.0
AÑO 11	2033	0	0	0	0	0	0	0	0	0	0	0	0	0.0
AÑO 12	2034	0	0	0	0	0	0	0	0	0	0	0	0	0.0
AÑO 13	2035	0	0	0	0	0	0	0	0	0	0	0	0	0.0
AÑO 14	2036	0	0	0	0	0	0	0	0	0	0	0	0	0.0
AÑO 15	2037	0	0	0	0	0	0	0	0	0	0	0	0	0.0
AÑO 16	2038	0	0	0	0	0	0	0	0	0	0	0	0	0.0
AÑO 17	2039	0	0	0	0	0	0	0	0	0	0	0	0	0.0
AÑO 18	2040	0	0	0	0	0	0	0	0	0	0	0	0	0.0
AÑO 19	2041	0	0	0	0	0	0	0	0	0	0	0	0	0.0
AÑO 20	2042	0	0	0	0	0	0	0	0	0	0	0	0	0.0
AÑO 21	2043	0	0	0	0	0	0	0	0	0	0	0	0	0.0

Potencia (MW)														
	Año	Ene	Feb	Mar	Abr	May	Jun	Jul	Ago	Sep	Oct	Nov	Dic	MAX
AÑO 1	2023	0	0	0	0	0	0	0	0	0	0	0	0	0
AÑO 2	2024	0	0	0	0	0	0	0	0	0	0	0	0	0
AÑO 3	2025	0	0	0	0	0	0	0	0	0	0	0	0	0
AÑO 4	2026	0	0	0	0	0	0	0	0	0	0	0	0	0
AÑO 5	2027	0	0	0	0	0	0	0	0	0	0	0	0	0
AÑO 6	2028	0	0	0	0	0	0	0	0	0	0	0	0	0
AÑO 7	2029	0	0	0	0	0	0	0	0	0	0	0	0	0
AÑO 8	2030	0	0	0	0	0	0	0	0	0	0	0	0	0
AÑO 9	2031	0	0	0	0	0	0	0	0	0	0	0	0	0
AÑO 10	2032	0	0	0	0	0	0	0	0	0	0	0	0	0
AÑO 11	2033	0	0	0	0	0	0	0	0	0	0	0	0	0
AÑO 12	2034	0	0	0	0	0	0	0	0	0	0	0	0	0
AÑO 13	2035	0	0	0	0	0	0	0	0	0	0	0	0	0



## Informe Indicativo de Demanda 2023-2043

AÑO 14	2036	0	0	0	0	0	0	0	0	0	0	0	0	0
AÑO 15	2037	0	0	0	0	0	0	0	0	0	0	0	0	0
AÑO 16	2038	0	0	0	0	0	0	0	0	0	0	0	0	0
AÑO 17	2039	0	0	0	0	0	0	0	0	0	0	0	0	0
AÑO 18	2040	0	0	0	0	0	0	0	0	0	0	0	0	0
AÑO 19	2041	0	0	0	0	0	0	0	0	0	0	0	0	0
AÑO 20	2042	0	0	0	0	0	0	0	0	0	0	0	0	0
AÑO 21	2043	0	0	0	0	0	0	0	0	0	0	0	0	0



### **1.563 Información suministrada por TOLEDANO PLANTA DE PROCESO**

Mediante el formulario del Informe Indicativo de Demanda, Toledano Planta De Proceso presentó las proyecciones de crecimiento de la demanda, consumo de energía, curvas típicas y demanda máxima, para los siguientes veintiún (21) años.

El CND en cumplimiento de lo establecido en el numeral 5.1.1.5 de las Reglas Comerciales, el CND deberá analizar la coherencia de la información suministrada, pudiendo solicitar aclaraciones, realizar observaciones y requerir justificadamente modificaciones, para establecer la base de datos de demanda a utilizar, procedió a la validación de la información suministrada a través de los siguientes pasos:

Con los datos suministrados por la empresa se realizaron las comparaciones de la información recibida a las cuales no se le encontraron inconsistencias, por lo que la proyección suministrada fue utilizada en la confección del Informe Indicativo de Demandas

En La Tabla 563 se muestran los datos suministrados para el punto de medición Toledano Planta De Proceso.



# Informe Indicativo de Demanda 2023-2043

TABLA #563

DATOS PARA EL INFORME INDICATIVO DE DEMANDA

PROYECTOS - DATOS

PUNTO DE MEDICIÓN: TOLEDANO PLANTA DE PROCESO

PERIODO: 2023-2043

Energía (MWh)														
	Año	Ene	Feb	Mar	Abr	May	Jun	Jul	Ago	Sep	Oct	Nov	Dic	TOTAL
AÑO 1	2023	1271	1288	1394	1394	1313	1238	1436	1415	1397	1383	1271	1372	16172
AÑO 2	2024	1271	1288	1394	1394	1313	1238	1436	1415	1397	1383	1271	1372	16172
AÑO 3	2025	1271	1288	1394	1394	1313	1238	1436	1415	1397	1383	1271	1372	16172
AÑO 4	2026	1271	1288	1394	1394	1313	1238	1436	1415	1397	1383	1271	1372	16172
AÑO 5	2027	1271	1288	1394	1394	1313	1238	1436	1415	1397	1383	1271	1372	16172
AÑO 6	2028	1271	1288	1394	1394	1313	1238	1436	1415	1397	1383	1271	1372	16172
AÑO 7	2029	1271	1288	1394	1394	1313	1238	1436	1415	1397	1383	1271	1372	16172
AÑO 8	2030	1271	1288	1394	1394	1313	1238	1436	1415	1397	1383	1271	1372	16172
AÑO 9	2031	1271	1288	1394	1394	1313	1238	1436	1415	1397	1383	1271	1372	16172
AÑO 10	2032	1271	1288	1394	1394	1313	1238	1436	1415	1397	1383	1271	1372	16172
AÑO 11	2033	1271	1288	1394	1394	1313	1238	1436	1415	1397	1383	1271	1372	16172
AÑO 12	2034	1271	1288	1394	1394	1313	1238	1436	1415	1397	1383	1271	1372	16172
AÑO 13	2035	1271	1288	1394	1394	1313	1238	1436	1415	1397	1383	1271	1372	16172
AÑO 14	2036	1271	1288	1394	1394	1313	1238	1436	1415	1397	1383	1271	1372	16172
AÑO 15	2037	1271	1288	1394	1394	1313	1238	1436	1415	1397	1383	1271	1372	16172
AÑO 16	2038	1271	1288	1394	1394	1313	1238	1436	1415	1397	1383	1271	1372	16172
AÑO 17	2039	1271	1288	1394	1394	1313	1238	1436	1415	1397	1383	1271	1372	16172
AÑO 18	2040	1271	1288	1394	1394	1313	1238	1436	1415	1397	1383	1271	1372	16172
AÑO 19	2041	1271	1288	1394	1394	1313	1238	1436	1415	1397	1383	1271	1372	16172
AÑO 20	2042	1271	1288	1394	1394	1313	1238	1436	1415	1397	1383	1271	1372	16172
AÑO 21	2043	1271	1288	1394	1394	1313	1238	1436	1415	1397	1383	1271	1372	16172

Factor de Carga														
	Año	Ene	Feb	Mar	Abr	May	Jun	Jul	Ago	Sep	Oct	Nov	Dic	PROM
AÑO 1	2023	0	0	0	0	0	0	0	0	0	0	0	0	0.0
AÑO 2	2024	0	0	0	0	0	0	0	0	0	0	0	0	0.0
AÑO 3	2025	0	0	0	0	0	0	0	0	0	0	0	0	0.0
AÑO 4	2026	0	0	0	0	0	0	0	0	0	0	0	0	0.0



## Informe Indicativo de Demanda 2023-2043

AÑO 5	2027	0	0	0	0	0	0	0	0	0	0	0	0	0.0
AÑO 6	2028	0	0	0	0	0	0	0	0	0	0	0	0	0.0
AÑO 7	2029	0	0	0	0	0	0	0	0	0	0	0	0	0.0
AÑO 8	2030	0	0	0	0	0	0	0	0	0	0	0	0	0.0
AÑO 9	2031	0	0	0	0	0	0	0	0	0	0	0	0	0.0
AÑO 10	2032	0	0	0	0	0	0	0	0	0	0	0	0	0.0
AÑO 11	2033	0	0	0	0	0	0	0	0	0	0	0	0	0.0
AÑO 12	2034	0	0	0	0	0	0	0	0	0	0	0	0	0.0
AÑO 13	2035	0	0	0	0	0	0	0	0	0	0	0	0	0.0
AÑO 14	2036	0	0	0	0	0	0	0	0	0	0	0	0	0.0
AÑO 15	2037	0	0	0	0	0	0	0	0	0	0	0	0	0.0
AÑO 16	2038	0	0	0	0	0	0	0	0	0	0	0	0	0.0
AÑO 17	2039	0	0	0	0	0	0	0	0	0	0	0	0	0.0
AÑO 18	2040	0	0	0	0	0	0	0	0	0	0	0	0	0.0
AÑO 19	2041	0	0	0	0	0	0	0	0	0	0	0	0	0.0
AÑO 20	2042	0	0	0	0	0	0	0	0	0	0	0	0	0.0
AÑO 21	2043	0	0	0	0	0	0	0	0	0	0	0	0	0.0

Potencia (MW)														
	Año	Ene	Feb	Mar	Abr	May	Jun	Jul	Ago	Sep	Oct	Nov	Dic	MAX
AÑO 1	2023	0	0	0	0	0	0	0	0	0	0	0	0	0
AÑO 2	2024	0	0	0	0	0	0	0	0	0	0	0	0	0
AÑO 3	2025	0	0	0	0	0	0	0	0	0	0	0	0	0
AÑO 4	2026	0	0	0	0	0	0	0	0	0	0	0	0	0
AÑO 5	2027	0	0	0	0	0	0	0	0	0	0	0	0	0
AÑO 6	2028	0	0	0	0	0	0	0	0	0	0	0	0	0
AÑO 7	2029	0	0	0	0	0	0	0	0	0	0	0	0	0
AÑO 8	2030	0	0	0	0	0	0	0	0	0	0	0	0	0
AÑO 9	2031	0	0	0	0	0	0	0	0	0	0	0	0	0
AÑO 10	2032	0	0	0	0	0	0	0	0	0	0	0	0	0
AÑO 11	2033	0	0	0	0	0	0	0	0	0	0	0	0	0
AÑO 12	2034	0	0	0	0	0	0	0	0	0	0	0	0	0
AÑO 13	2035	0	0	0	0	0	0	0	0	0	0	0	0	0



## Informe Indicativo de Demanda 2023-2043

AÑO 14	2036	0	0	0	0	0	0	0	0	0	0	0	0	0
AÑO 15	2037	0	0	0	0	0	0	0	0	0	0	0	0	0
AÑO 16	2038	0	0	0	0	0	0	0	0	0	0	0	0	0
AÑO 17	2039	0	0	0	0	0	0	0	0	0	0	0	0	0
AÑO 18	2040	0	0	0	0	0	0	0	0	0	0	0	0	0
AÑO 19	2041	0	0	0	0	0	0	0	0	0	0	0	0	0
AÑO 20	2042	0	0	0	0	0	0	0	0	0	0	0	0	0
AÑO 21	2043	0	0	0	0	0	0	0	0	0	0	0	0	0



### **1.564 Información suministrada por TELEFÓNICA MÓVILES OBARRIO BOC**

Mediante el formulario del Informe Indicativo de Demanda, Telefónica Móviles Obarrio Boc presentó las proyecciones de crecimiento de la demanda, consumo de energía, curvas típicas y demanda máxima, para los siguientes veintiún (21) años.

El CND en cumplimiento de lo establecido en el numeral 5.1.1.5 de las Reglas Comerciales, el CND deberá analizar la coherencia de la información suministrada, pudiendo solicitar aclaraciones, realizar observaciones y requerir justificadamente modificaciones, para establecer la base de datos de demanda a utilizar, procedió a la validación de la información suministrada a través de los siguientes pasos:

Con los datos suministrados por la empresa se realizaron las comparaciones de la información recibida a las cuales no se le encontraron inconsistencias, por lo que la proyección suministrada fue utilizada en la confección del Informe Indicativo de Demandas

En La Tabla 564 se muestran los datos suministrados para el punto de medición Telefónica Móviles Obarrio Boc .





# Informe Indicativo de Demanda 2023-2043

TABLA #564

DATOS PARA EL INFORME INDICATIVO DE DEMANDA

PROYECTOS - DATOS

PUNTO DE MEDICIÓN: TELEFÓNICA MÓVILES OBARRIO BOC

PERIODO: 2023-2043

Energía (MWh)														
	Año	Ene	Feb	Mar	Abr	May	Jun	Jul	Ago	Sep	Oct	Nov	Dic	TOTAL
AÑO 1	2023	261.87	263.94	261.61	261.58	263.11	257.49	266.84	266.16	256.98	265.78	257.52	266.04	3148.91
AÑO 2	2024	261.87	263.94	261.61	261.58	263.11	257.49	266.84	266.16	256.98	265.78	257.52	266.04	3148.91
AÑO 3	2025	261.87	263.94	261.61	261.58	263.11	257.49	266.84	266.16	256.98	265.78	257.52	266.04	3148.91
AÑO 4	2026	261.87	263.94	261.61	261.58	263.11	257.49	266.84	266.16	256.98	265.78	257.52	266.04	3148.91
AÑO 5	2027	261.87	263.94	261.61	261.58	263.11	257.49	266.84	266.16	256.98	265.78	257.52	266.04	3148.91
AÑO 6	2028	261.87	263.94	261.61	261.58	263.11	257.49	266.84	266.16	256.98	265.78	257.52	266.04	3148.91
AÑO 7	2029	261.87	263.94	261.61	261.58	263.11	257.49	266.84	266.16	256.98	265.78	257.52	266.04	3148.91
AÑO 8	2030	261.87	263.94	261.61	261.58	263.11	257.49	266.84	266.16	256.98	265.78	257.52	266.04	3148.91
AÑO 9	2031	261.87	263.94	261.61	261.58	263.11	257.49	266.84	266.16	256.98	265.78	257.52	266.04	3148.91
AÑO 10	2032	261.87	263.94	261.61	261.58	263.11	257.49	266.84	266.16	256.98	265.78	257.52	266.04	3148.91
AÑO 11	2033	261.87	263.94	261.61	261.58	263.11	257.49	266.84	266.16	256.98	265.78	257.52	266.04	3148.91
AÑO 12	2034	261.87	263.94	261.61	261.58	263.11	257.49	266.84	266.16	256.98	265.78	257.52	266.04	3148.91
AÑO 13	2035	261.87	263.94	261.61	261.58	263.11	257.49	266.84	266.16	256.98	265.78	257.52	266.04	3148.91
AÑO 14	2036	261.87	263.94	261.61	261.58	263.11	257.49	266.84	266.16	256.98	265.78	257.52	266.04	3148.91
AÑO 15	2037	261.87	263.94	261.61	261.58	263.11	257.49	266.84	266.16	256.98	265.78	257.52	266.04	3148.91
AÑO 16	2038	261.87	263.94	261.61	261.58	263.11	257.49	266.84	266.16	256.98	265.78	257.52	266.04	3148.91
AÑO 17	2039	261.87	263.94	261.61	261.58	263.11	257.49	266.84	266.16	256.98	265.78	257.52	266.04	3148.91
AÑO 18	2040	261.87	263.94	261.61	261.58	263.11	257.49	266.84	266.16	256.98	265.78	257.52	266.04	3148.91
AÑO 19	2041	261.87	263.94	261.61	261.58	263.11	257.49	266.84	266.16	256.98	265.78	257.52	266.04	3148.91
AÑO 20	2042	261.87	263.94	261.61	261.58	263.11	257.49	266.84	266.16	256.98	265.78	257.52	266.04	3148.91
AÑO 21	2043	261.87	263.94	261.61	261.58	263.11	257.49	266.84	266.16	256.98	265.78	257.52	266.04	3148.91

Factor de Carga														
	Año	Ene	Feb	Mar	Abr	May	Jun	Jul	Ago	Sep	Oct	Nov	Dic	PROM
AÑO 1	2023	0	0	0	0	0	0	0	0	0	0	0	0	0.0
AÑO 2	2024	0	0	0	0	0	0	0	0	0	0	0	0	0.0
AÑO 3	2025	0	0	0	0	0	0	0	0	0	0	0	0	0.0
AÑO 4	2026	0	0	0	0	0	0	0	0	0	0	0	0	0.0



## Informe Indicativo de Demanda 2023-2043

AÑO 5	2027	0	0	0	0	0	0	0	0	0	0	0	0	0.0
AÑO 6	2028	0	0	0	0	0	0	0	0	0	0	0	0	0.0
AÑO 7	2029	0	0	0	0	0	0	0	0	0	0	0	0	0.0
AÑO 8	2030	0	0	0	0	0	0	0	0	0	0	0	0	0.0
AÑO 9	2031	0	0	0	0	0	0	0	0	0	0	0	0	0.0
AÑO 10	2032	0	0	0	0	0	0	0	0	0	0	0	0	0.0
AÑO 11	2033	0	0	0	0	0	0	0	0	0	0	0	0	0.0
AÑO 12	2034	0	0	0	0	0	0	0	0	0	0	0	0	0.0
AÑO 13	2035	0	0	0	0	0	0	0	0	0	0	0	0	0.0
AÑO 14	2036	0	0	0	0	0	0	0	0	0	0	0	0	0.0
AÑO 15	2037	0	0	0	0	0	0	0	0	0	0	0	0	0.0
AÑO 16	2038	0	0	0	0	0	0	0	0	0	0	0	0	0.0
AÑO 17	2039	0	0	0	0	0	0	0	0	0	0	0	0	0.0
AÑO 18	2040	0	0	0	0	0	0	0	0	0	0	0	0	0.0
AÑO 19	2041	0	0	0	0	0	0	0	0	0	0	0	0	0.0
AÑO 20	2042	0	0	0	0	0	0	0	0	0	0	0	0	0.0
AÑO 21	2043	0	0	0	0	0	0	0	0	0	0	0	0	0.0

Potencia (MW)														
	Año	Ene	Feb	Mar	Abr	May	Jun	Jul	Ago	Sep	Oct	Nov	Dic	MAX
AÑO 1	2023	0	0	0	0	0	0	0	0	0	0	0	0	0
AÑO 2	2024	0	0	0	0	0	0	0	0	0	0	0	0	0
AÑO 3	2025	0	0	0	0	0	0	0	0	0	0	0	0	0
AÑO 4	2026	0	0	0	0	0	0	0	0	0	0	0	0	0
AÑO 5	2027	0	0	0	0	0	0	0	0	0	0	0	0	0
AÑO 6	2028	0	0	0	0	0	0	0	0	0	0	0	0	0
AÑO 7	2029	0	0	0	0	0	0	0	0	0	0	0	0	0
AÑO 8	2030	0	0	0	0	0	0	0	0	0	0	0	0	0
AÑO 9	2031	0	0	0	0	0	0	0	0	0	0	0	0	0
AÑO 10	2032	0	0	0	0	0	0	0	0	0	0	0	0	0
AÑO 11	2033	0	0	0	0	0	0	0	0	0	0	0	0	0
AÑO 12	2034	0	0	0	0	0	0	0	0	0	0	0	0	0
AÑO 13	2035	0	0	0	0	0	0	0	0	0	0	0	0	0



## Informe Indicativo de Demanda 2023-2043

AÑO 14	2036	0	0	0	0	0	0	0	0	0	0	0	0	0
AÑO 15	2037	0	0	0	0	0	0	0	0	0	0	0	0	0
AÑO 16	2038	0	0	0	0	0	0	0	0	0	0	0	0	0
AÑO 17	2039	0	0	0	0	0	0	0	0	0	0	0	0	0
AÑO 18	2040	0	0	0	0	0	0	0	0	0	0	0	0	0
AÑO 19	2041	0	0	0	0	0	0	0	0	0	0	0	0	0
AÑO 20	2042	0	0	0	0	0	0	0	0	0	0	0	0	0
AÑO 21	2043	0	0	0	0	0	0	0	0	0	0	0	0	0



### **1.565 Información suministrada por TRIBUNAL ELECTORAL**

Mediante el formulario del Informe Indicativo de Demanda, Tribunal Electoral presentó las proyecciones de crecimiento de la demanda, consumo de energía, curvas típicas y demanda máxima, para los siguientes veintiún (21) años.

El CND en cumplimiento de lo establecido en el numeral 5.1.1.5 de las Reglas Comerciales, el CND deberá analizar la coherencia de la información suministrada, pudiendo solicitar aclaraciones, realizar observaciones y requerir justificadamente modificaciones, para establecer la base de datos de demanda a utilizar, procedió a la validación de la información suministrada a través de los siguientes pasos:

Con los datos suministrados por la empresa se realizaron las comparaciones de la información recibida a las cuales no se le encontraron inconsistencias, por lo que la proyección suministrada fue utilizada en la confección del Informe Indicativo de Demandas

En La Tabla 565 se muestran los datos suministrados para el punto de medición Tribunal Electoral.



# Informe Indicativo de Demanda 2023-2043

**TABLA #565**  
**DATOS PARA EL INFORME INDICATIVO DE DEMANDA**  
**PROYECTOS - DATOS**  
**PUNTO DE MEDICIÓN: TRIBUNAL ELECTORAL**  
**PERIODO: 2023-2043**

Energía (MWh)														
	Año	Ene	Feb	Mar	Abr	May	Jun	Jul	Ago	Sep	Oct	Nov	Dic	TOTAL
AÑO 1	2023	393	393	393	393	393	393	393	393	393	393	393	393	4716
AÑO 2	2024	393	393	393	393	393	393	393	393	393	393	393	393	4716
AÑO 3	2025	393	393	393	393	393	393	393	393	393	393	393	393	4716
AÑO 4	2026	393	393	393	393	393	393	393	393	393	393	393	393	4716
AÑO 5	2027	393	393	393	393	393	393	393	393	393	393	393	393	4716
AÑO 6	2028	393	393	393	393	393	393	393	393	393	393	393	393	4716
AÑO 7	2029	393	393	393	393	393	393	393	393	393	393	393	393	4716
AÑO 8	2030	393	393	393	393	393	393	393	393	393	393	393	393	4716
AÑO 9	2031	393	393	393	393	393	393	393	393	393	393	393	393	4716
AÑO 10	2032	393	393	393	393	393	393	393	393	393	393	393	393	4716
AÑO 11	2033	393	393	393	393	393	393	393	393	393	393	393	393	4716
AÑO 12	2034	393	393	393	393	393	393	393	393	393	393	393	393	4716
AÑO 13	2035	393	393	393	393	393	393	393	393	393	393	393	393	4716
AÑO 14	2036	393	393	393	393	393	393	393	393	393	393	393	393	4716
AÑO 15	2037	393	393	393	393	393	393	393	393	393	393	393	393	4716
AÑO 16	2038	393	393	393	393	393	393	393	393	393	393	393	393	4716
AÑO 17	2039	393	393	393	393	393	393	393	393	393	393	393	393	4716
AÑO 18	2040	393	393	393	393	393	393	393	393	393	393	393	393	4716
AÑO 19	2041	393	393	393	393	393	393	393	393	393	393	393	393	4716
AÑO 20	2042	393	393	393	393	393	393	393	393	393	393	393	393	4716
AÑO 21	2043	393	393	393	393	393	393	393	393	393	393	393	393	4716

Factor de Carga														
	Año	Ene	Feb	Mar	Abr	May	Jun	Jul	Ago	Sep	Oct	Nov	Dic	PROM
AÑO 1	2023	0	0	0	0	0	0	0	0	0	0	0	0	0.0
AÑO 2	2024	0	0	0	0	0	0	0	0	0	0	0	0	0.0
AÑO 3	2025	0	0	0	0	0	0	0	0	0	0	0	0	0.0
AÑO 4	2026	0	0	0	0	0	0	0	0	0	0	0	0	0.0



## Informe Indicativo de Demanda 2023-2043

AÑO 5	2027	0	0	0	0	0	0	0	0	0	0	0	0	0.0
AÑO 6	2028	0	0	0	0	0	0	0	0	0	0	0	0	0.0
AÑO 7	2029	0	0	0	0	0	0	0	0	0	0	0	0	0.0
AÑO 8	2030	0	0	0	0	0	0	0	0	0	0	0	0	0.0
AÑO 9	2031	0	0	0	0	0	0	0	0	0	0	0	0	0.0
AÑO 10	2032	0	0	0	0	0	0	0	0	0	0	0	0	0.0
AÑO 11	2033	0	0	0	0	0	0	0	0	0	0	0	0	0.0
AÑO 12	2034	0	0	0	0	0	0	0	0	0	0	0	0	0.0
AÑO 13	2035	0	0	0	0	0	0	0	0	0	0	0	0	0.0
AÑO 14	2036	0	0	0	0	0	0	0	0	0	0	0	0	0.0
AÑO 15	2037	0	0	0	0	0	0	0	0	0	0	0	0	0.0
AÑO 16	2038	0	0	0	0	0	0	0	0	0	0	0	0	0.0
AÑO 17	2039	0	0	0	0	0	0	0	0	0	0	0	0	0.0
AÑO 18	2040	0	0	0	0	0	0	0	0	0	0	0	0	0.0
AÑO 19	2041	0	0	0	0	0	0	0	0	0	0	0	0	0.0
AÑO 20	2042	0	0	0	0	0	0	0	0	0	0	0	0	0.0
AÑO 21	2043	0	0	0	0	0	0	0	0	0	0	0	0	0.0

Potencia (MW)														
	Año	Ene	Feb	Mar	Abr	May	Jun	Jul	Ago	Sep	Oct	Nov	Dic	MAX
AÑO 1	2023	0	0	0	0	0	0	0	0	0	0	0	0	0
AÑO 2	2024	0	0	0	0	0	0	0	0	0	0	0	0	0
AÑO 3	2025	0	0	0	0	0	0	0	0	0	0	0	0	0
AÑO 4	2026	0	0	0	0	0	0	0	0	0	0	0	0	0
AÑO 5	2027	0	0	0	0	0	0	0	0	0	0	0	0	0
AÑO 6	2028	0	0	0	0	0	0	0	0	0	0	0	0	0
AÑO 7	2029	0	0	0	0	0	0	0	0	0	0	0	0	0
AÑO 8	2030	0	0	0	0	0	0	0	0	0	0	0	0	0
AÑO 9	2031	0	0	0	0	0	0	0	0	0	0	0	0	0
AÑO 10	2032	0	0	0	0	0	0	0	0	0	0	0	0	0
AÑO 11	2033	0	0	0	0	0	0	0	0	0	0	0	0	0
AÑO 12	2034	0	0	0	0	0	0	0	0	0	0	0	0	0
AÑO 13	2035	0	0	0	0	0	0	0	0	0	0	0	0	0



## Informe Indicativo de Demanda 2023-2043

AÑO 14	2036	0	0	0	0	0	0	0	0	0	0	0	0	0
AÑO 15	2037	0	0	0	0	0	0	0	0	0	0	0	0	0
AÑO 16	2038	0	0	0	0	0	0	0	0	0	0	0	0	0
AÑO 17	2039	0	0	0	0	0	0	0	0	0	0	0	0	0
AÑO 18	2040	0	0	0	0	0	0	0	0	0	0	0	0	0
AÑO 19	2041	0	0	0	0	0	0	0	0	0	0	0	0	0
AÑO 20	2042	0	0	0	0	0	0	0	0	0	0	0	0	0
AÑO 21	2043	0	0	0	0	0	0	0	0	0	0	0	0	0



### **1.566 Información suministrada por PH TEN TOWER**

Mediante el formulario del Informe Indicativo de Demanda, Ph Ten Tower presentó las proyecciones de crecimiento de la demanda, consumo de energía, curvas típicas y demanda máxima, para los siguientes veintiún (21) años.

El CND en cumplimiento de lo establecido en el numeral 5.1.1.5 de las Reglas Comerciales, el CND deberá analizar la coherencia de la información suministrada, pudiendo solicitar aclaraciones, realizar observaciones y requerir justificadamente modificaciones, para establecer la base de datos de demanda a utilizar, procedió a la validación de la información suministrada a través de los siguientes pasos:

Con los datos suministrados por la empresa se realizaron las comparaciones de la información recibida a las cuales no se le encontraron inconsistencias, por lo que la proyección suministrada fue utilizada en la confección del Informe Indicativo de Demandas

En La Tabla 566 se muestran los datos suministrados para el punto de medición Ph Ten Tower.





# Informe Indicativo de Demanda 2023-2043

TABLA #566  
DATOS PARA EL INFORME INDICATIVO DE DEMANDA  
PROYECTOS - DATOS  
PUNTO DE MEDICIÓN: PH TEN TOWER  
PERIODO: 2023-2043

Energía (MWh)														
	Año	Ene	Feb	Mar	Abr	May	Jun	Jul	Ago	Sep	Oct	Nov	Dic	TOTAL
AÑO 1	2023	48	44	43	29	29	33	34	34	35	38	38	42	447
AÑO 2	2024	48	44	43	29	29	33	34	34	35	38	38	42	447
AÑO 3	2025	48	44	43	29	29	33	34	34	35	38	38	42	447
AÑO 4	2026	48	44	43	29	29	33	34	34	35	38	38	42	447
AÑO 5	2027	48	44	43	29	29	33	34	34	35	38	38	42	447
AÑO 6	2028	48	44	43	29	29	33	34	34	35	38	38	42	447
AÑO 7	2029	48	44	43	29	29	33	34	34	35	38	38	42	447
AÑO 8	2030	48	44	43	29	29	33	34	34	35	38	38	42	447
AÑO 9	2031	48	44	43	29	29	33	34	34	35	38	38	42	447
AÑO 10	2032	48	44	43	29	29	33	34	34	35	38	38	42	447
AÑO 11	2033	48	44	43	29	29	33	34	34	35	38	38	42	447
AÑO 12	2034	48	44	43	29	29	33	34	34	35	38	38	42	447
AÑO 13	2035	48	44	43	29	29	33	34	34	35	38	38	42	447
AÑO 14	2036	48	44	43	29	29	33	34	34	35	38	38	42	447
AÑO 15	2037	48	44	43	29	29	33	34	34	35	38	38	42	447
AÑO 16	2038	48	44	43	29	29	33	34	34	35	38	38	42	447
AÑO 17	2039	48	44	43	29	29	33	34	34	35	38	38	42	447
AÑO 18	2040	48	44	43	29	29	33	34	34	35	38	38	42	447
AÑO 19	2041	48	44	43	29	29	33	34	34	35	38	38	42	447
AÑO 20	2042	48	44	43	29	29	33	34	34	35	38	38	42	447
AÑO 21	2043	48	44	43	29	29	33	34	34	35	38	38	42	447

Factor de Carga														
	Año	Ene	Feb	Mar	Abr	May	Jun	Jul	Ago	Sep	Oct	Nov	Dic	PROM
AÑO 1	2023	0	0	0	0	0	0	0	0	0	0	0	0	0.0
AÑO 2	2024	0	0	0	0	0	0	0	0	0	0	0	0	0.0
AÑO 3	2025	0	0	0	0	0	0	0	0	0	0	0	0	0.0
AÑO 4	2026	0	0	0	0	0	0	0	0	0	0	0	0	0.0



# Informe Indicativo de Demanda 2023-2043

AÑO 5	2027	0	0	0	0	0	0	0	0	0	0	0	0	0.0
AÑO 6	2028	0	0	0	0	0	0	0	0	0	0	0	0	0.0
AÑO 7	2029	0	0	0	0	0	0	0	0	0	0	0	0	0.0
AÑO 8	2030	0	0	0	0	0	0	0	0	0	0	0	0	0.0
AÑO 9	2031	0	0	0	0	0	0	0	0	0	0	0	0	0.0
AÑO 10	2032	0	0	0	0	0	0	0	0	0	0	0	0	0.0
AÑO 11	2033	0	0	0	0	0	0	0	0	0	0	0	0	0.0
AÑO 12	2034	0	0	0	0	0	0	0	0	0	0	0	0	0.0
AÑO 13	2035	0	0	0	0	0	0	0	0	0	0	0	0	0.0
AÑO 14	2036	0	0	0	0	0	0	0	0	0	0	0	0	0.0
AÑO 15	2037	0	0	0	0	0	0	0	0	0	0	0	0	0.0
AÑO 16	2038	0	0	0	0	0	0	0	0	0	0	0	0	0.0
AÑO 17	2039	0	0	0	0	0	0	0	0	0	0	0	0	0.0
AÑO 18	2040	0	0	0	0	0	0	0	0	0	0	0	0	0.0
AÑO 19	2041	0	0	0	0	0	0	0	0	0	0	0	0	0.0
AÑO 20	2042	0	0	0	0	0	0	0	0	0	0	0	0	0.0
AÑO 21	2043	0	0	0	0	0	0	0	0	0	0	0	0	0.0

Potencia (MW)														
	Año	Ene	Feb	Mar	Abr	May	Jun	Jul	Ago	Sep	Oct	Nov	Dic	MAX
AÑO 1	2023	0	0	0	0	0	0	0	0	0	0	0	0	0
AÑO 2	2024	0	0	0	0	0	0	0	0	0	0	0	0	0
AÑO 3	2025	0	0	0	0	0	0	0	0	0	0	0	0	0
AÑO 4	2026	0	0	0	0	0	0	0	0	0	0	0	0	0
AÑO 5	2027	0	0	0	0	0	0	0	0	0	0	0	0	0
AÑO 6	2028	0	0	0	0	0	0	0	0	0	0	0	0	0
AÑO 7	2029	0	0	0	0	0	0	0	0	0	0	0	0	0
AÑO 8	2030	0	0	0	0	0	0	0	0	0	0	0	0	0
AÑO 9	2031	0	0	0	0	0	0	0	0	0	0	0	0	0
AÑO 10	2032	0	0	0	0	0	0	0	0	0	0	0	0	0
AÑO 11	2033	0	0	0	0	0	0	0	0	0	0	0	0	0
AÑO 12	2034	0	0	0	0	0	0	0	0	0	0	0	0	0
AÑO 13	2035	0	0	0	0	0	0	0	0	0	0	0	0	0



## Informe Indicativo de Demanda 2023-2043

AÑO 14	2036	0	0	0	0	0	0	0	0	0	0	0	0	0
AÑO 15	2037	0	0	0	0	0	0	0	0	0	0	0	0	0
AÑO 16	2038	0	0	0	0	0	0	0	0	0	0	0	0	0
AÑO 17	2039	0	0	0	0	0	0	0	0	0	0	0	0	0
AÑO 18	2040	0	0	0	0	0	0	0	0	0	0	0	0	0
AÑO 19	2041	0	0	0	0	0	0	0	0	0	0	0	0	0
AÑO 20	2042	0	0	0	0	0	0	0	0	0	0	0	0	0
AÑO 21	2043	0	0	0	0	0	0	0	0	0	0	0	0	0



### **1.567 Información suministrada por PETROLERA NACIONAL ANTÓN**

Mediante el formulario del Informe Indicativo de Demanda, Petrolera Nacional Antón presentó las proyecciones de crecimiento de la demanda, consumo de energía, curvas típicas y demanda máxima, para los siguientes veintiún (21) años.

El CND en cumplimiento de lo establecido en el numeral 5.1.1.5 de las Reglas Comerciales, el CND deberá analizar la coherencia de la información suministrada, pudiendo solicitar aclaraciones, realizar observaciones y requerir justificadamente modificaciones, para establecer la base de datos de demanda a utilizar, procedió a la validación de la información suministrada a través de los siguientes pasos:

Con los datos suministrados por la empresa se realizaron las comparaciones de la información recibida a las cuales no se le encontraron inconsistencias, por lo que la proyección suministrada fue utilizada en la confección del Informe Indicativo de Demandas

En La Tabla 567 se muestran los datos suministrados para el punto de medición Petrolera Nacional Antón.



# Informe Indicativo de Demanda 2023-2043

**TABLA #567**  
**DATOS PARA EL INFORME INDICATIVO DE DEMANDA**  
**PROYECTOS - DATOS**  
**PUNTO DE MEDICIÓN: PETROLERA NACIONAL ANTÓN**  
**PERIODO: 2023-2043**

Energía (MWh)														
	Año	Ene	Feb	Mar	Abr	May	Jun	Jul	Ago	Sep	Oct	Nov	Dic	TOTAL
AÑO 1	2023	62.18	54.58	59.43	58.97	56.74	52.97	62.18	54.58	59.43	58.97	56.74	52.97	689.74
AÑO 2	2024	62.49	54.85	59.72	59.27	57.02	53.23	62.49	54.85	59.72	59.27	57.02	53.23	693.15
AÑO 3	2025	62.49	54.85	59.72	59.27	57.02	53.23	62.49	54.85	59.72	59.27	57.02	53.23	693.15
AÑO 4	2026	62.49	54.85	59.72	59.27	57.02	53.23	62.49	54.85	59.72	59.27	57.02	53.23	693.15
AÑO 5	2027	62.49	54.85	59.72	59.27	57.02	53.23	62.49	54.85	59.72	59.27	57.02	53.23	693.15
AÑO 6	2028	62.49	54.85	59.72	59.27	57.02	53.23	62.49	54.85	59.72	59.27	57.02	53.23	693.15
AÑO 7	2029	62.49	54.85	59.72	59.27	57.02	53.23	62.49	54.85	59.72	59.27	57.02	53.23	693.15
AÑO 8	2030	62.49	54.85	59.72	59.27	57.02	53.23	62.49	54.85	59.72	59.27	57.02	53.23	693.15
AÑO 9	2031	62.49	54.85	59.72	59.27	57.02	53.23	62.49	54.85	59.72	59.27	57.02	53.23	693.15
AÑO 10	2032	62.49	54.85	59.72	59.27	57.02	53.23	62.49	54.85	59.72	59.27	57.02	53.23	693.15
AÑO 11	2033	62.49	54.85	59.72	59.27	57.02	53.23	62.49	54.85	59.72	59.27	57.02	53.23	693.15
AÑO 12	2034	62.49	54.85	59.72	59.27	57.02	53.23	62.49	54.85	59.72	59.27	57.02	53.23	693.15
AÑO 13	2035	62.49	54.85	59.72	59.27	57.02	53.23	62.49	54.85	59.72	59.27	57.02	53.23	693.15
AÑO 14	2036	62.49	54.85	59.72	59.27	57.02	53.23	62.49	54.85	59.72	59.27	57.02	53.23	693.15
AÑO 15	2037	62.49	54.85	59.72	59.27	57.02	53.23	62.49	54.85	59.72	59.27	57.02	53.23	693.15
AÑO 16	2038	62.49	54.85	59.72	59.27	57.02	53.23	62.49	54.85	59.72	59.27	57.02	53.23	693.15
AÑO 17	2039	62.49	54.85	59.72	59.27	57.02	53.23	62.49	54.85	59.72	59.27	57.02	53.23	693.15
AÑO 18	2040	62.49	54.85	59.72	59.27	57.02	53.23	62.49	54.85	59.72	59.27	57.02	53.23	693.15
AÑO 19	2041	62.49	54.85	59.72	59.27	57.02	53.23	62.49	54.85	59.72	59.27	57.02	53.23	693.15
AÑO 20	2042	62.49	54.85	59.72	59.27	57.02	53.23	62.49	54.85	59.72	59.27	57.02	53.23	693.15
AÑO 21	2043	62.49	54.85	59.72	59.27	57.02	53.23	62.49	54.85	59.72	59.27	57.02	53.23	693.15

Factor de Carga														
	Año	Ene	Feb	Mar	Abr	May	Jun	Jul	Ago	Sep	Oct	Nov	Dic	PROM
AÑO 1	2023	0	0	0	0	0	0	0	0	0	0	0	0	0.0
AÑO 2	2024	0	0	0	0	0	0	0	0	0	0	0	0	0.0
AÑO 3	2025	0	0	0	0	0	0	0	0	0	0	0	0	0.0
AÑO 4	2026	0	0	0	0	0	0	0	0	0	0	0	0	0.0



## Informe Indicativo de Demanda 2023-2043

AÑO 5	2027	0	0	0	0	0	0	0	0	0	0	0	0	0.0
AÑO 6	2028	0	0	0	0	0	0	0	0	0	0	0	0	0.0
AÑO 7	2029	0	0	0	0	0	0	0	0	0	0	0	0	0.0
AÑO 8	2030	0	0	0	0	0	0	0	0	0	0	0	0	0.0
AÑO 9	2031	0	0	0	0	0	0	0	0	0	0	0	0	0.0
AÑO 10	2032	0	0	0	0	0	0	0	0	0	0	0	0	0.0
AÑO 11	2033	0	0	0	0	0	0	0	0	0	0	0	0	0.0
AÑO 12	2034	0	0	0	0	0	0	0	0	0	0	0	0	0.0
AÑO 13	2035	0	0	0	0	0	0	0	0	0	0	0	0	0.0
AÑO 14	2036	0	0	0	0	0	0	0	0	0	0	0	0	0.0
AÑO 15	2037	0	0	0	0	0	0	0	0	0	0	0	0	0.0
AÑO 16	2038	0	0	0	0	0	0	0	0	0	0	0	0	0.0
AÑO 17	2039	0	0	0	0	0	0	0	0	0	0	0	0	0.0
AÑO 18	2040	0	0	0	0	0	0	0	0	0	0	0	0	0.0
AÑO 19	2041	0	0	0	0	0	0	0	0	0	0	0	0	0.0
AÑO 20	2042	0	0	0	0	0	0	0	0	0	0	0	0	0.0
AÑO 21	2043	0	0	0	0	0	0	0	0	0	0	0	0	0.0

Potencia (MW)														
	Año	Ene	Feb	Mar	Abr	May	Jun	Jul	Ago	Sep	Oct	Nov	Dic	MAX
AÑO 1	2023	0	0	0	0	0	0	0	0	0	0	0	0	0
AÑO 2	2024	0	0	0	0	0	0	0	0	0	0	0	0	0
AÑO 3	2025	0	0	0	0	0	0	0	0	0	0	0	0	0
AÑO 4	2026	0	0	0	0	0	0	0	0	0	0	0	0	0
AÑO 5	2027	0	0	0	0	0	0	0	0	0	0	0	0	0
AÑO 6	2028	0	0	0	0	0	0	0	0	0	0	0	0	0
AÑO 7	2029	0	0	0	0	0	0	0	0	0	0	0	0	0
AÑO 8	2030	0	0	0	0	0	0	0	0	0	0	0	0	0
AÑO 9	2031	0	0	0	0	0	0	0	0	0	0	0	0	0
AÑO 10	2032	0	0	0	0	0	0	0	0	0	0	0	0	0
AÑO 11	2033	0	0	0	0	0	0	0	0	0	0	0	0	0
AÑO 12	2034	0	0	0	0	0	0	0	0	0	0	0	0	0
AÑO 13	2035	0	0	0	0	0	0	0	0	0	0	0	0	0



## Informe Indicativo de Demanda 2023-2043

AÑO 14	2036	0	0	0	0	0	0	0	0	0	0	0	0	0
AÑO 15	2037	0	0	0	0	0	0	0	0	0	0	0	0	0
AÑO 16	2038	0	0	0	0	0	0	0	0	0	0	0	0	0
AÑO 17	2039	0	0	0	0	0	0	0	0	0	0	0	0	0
AÑO 18	2040	0	0	0	0	0	0	0	0	0	0	0	0	0
AÑO 19	2041	0	0	0	0	0	0	0	0	0	0	0	0	0
AÑO 20	2042	0	0	0	0	0	0	0	0	0	0	0	0	0
AÑO 21	2043	0	0	0	0	0	0	0	0	0	0	0	0	0



### **1.568 Información suministrada por PETROLERA NACIONAL CHORRERA**

Mediante el formulario del Informe Indicativo de Demanda, Petrolera Nacional Chorrera presentó las proyecciones de crecimiento de la demanda, consumo de energía, curvas típicas y demanda máxima, para los siguientes veintiún (21) años.

El CND en cumplimiento de lo establecido en el numeral 5.1.1.5 de las Reglas Comerciales, el CND deberá analizar la coherencia de la información suministrada, pudiendo solicitar aclaraciones, realizar observaciones y requerir justificadamente modificaciones, para establecer la base de datos de demanda a utilizar, procedió a la validación de la información suministrada a través de los siguientes pasos:

Con los datos suministrados por la empresa se realizaron las comparaciones de la información recibida a las cuales no se le encontraron inconsistencias, por lo que la proyección suministrada fue utilizada en la confección del Informe Indicativo de Demandas

En La Tabla 568 se muestran los datos suministrados para el punto de medición Petrolera Nacional Chorrera.





# Informe Indicativo de Demanda 2023-2043

**TABLA #568**  
**DATOS PARA EL INFORME INDICATIVO DE DEMANDA**  
**PROYECTOS - DATOS**  
**PUNTO DE MEDICIÓN: PETROLERA NACIONAL CHORRERA**  
**PERIODO: 2023-2043**

Energía (MWh)														
	Año	Ene	Feb	Mar	Abr	May	Jun	Jul	Ago	Sep	Oct	Nov	Dic	TOTAL
AÑO 1	2023	76.99	70.93	77.66	75.17	79.19	74.59	76.99	70.93	77.66	75.17	79.19	74.59	909.04
AÑO 2	2024	77.37	71.28	78.04	75.54	79.58	74.96	77.37	71.28	78.04	75.54	79.58	74.96	913.54
AÑO 3	2025	77.37	71.28	78.04	75.54	79.58	74.96	77.37	71.28	78.04	75.54	79.58	74.96	913.54
AÑO 4	2026	77.37	71.28	78.04	75.54	79.58	74.96	77.37	71.28	78.04	75.54	79.58	74.96	913.54
AÑO 5	2027	77.37	71.28	78.04	75.54	79.58	74.96	77.37	71.28	78.04	75.54	79.58	74.96	913.54
AÑO 6	2028	77.37	71.28	78.04	75.54	79.58	74.96	77.37	71.28	78.04	75.54	79.58	74.96	913.54
AÑO 7	2029	77.37	71.28	78.04	75.54	79.58	74.96	77.37	71.28	78.04	75.54	79.58	74.96	913.54
AÑO 8	2030	77.37	71.28	78.04	75.54	79.58	74.96	77.37	71.28	78.04	75.54	79.58	74.96	913.54
AÑO 9	2031	77.37	71.28	78.04	75.54	79.58	74.96	77.37	71.28	78.04	75.54	79.58	74.96	913.54
AÑO 10	2032	77.37	71.28	78.04	75.54	79.58	74.96	77.37	71.28	78.04	75.54	79.58	74.96	913.54
AÑO 11	2033	77.37	71.28	78.04	75.54	79.58	74.96	77.37	71.28	78.04	75.54	79.58	74.96	913.54
AÑO 12	2034	77.37	71.28	78.04	75.54	79.58	74.96	77.37	71.28	78.04	75.54	79.58	74.96	913.54
AÑO 13	2035	77.37	71.28	78.04	75.54	79.58	74.96	77.37	71.28	78.04	75.54	79.58	74.96	913.54
AÑO 14	2036	77.37	71.28	78.04	75.54	79.58	74.96	77.37	71.28	78.04	75.54	79.58	74.96	913.54
AÑO 15	2037	77.37	71.28	78.04	75.54	79.58	74.96	77.37	71.28	78.04	75.54	79.58	74.96	913.54
AÑO 16	2038	77.37	71.28	78.04	75.54	79.58	74.96	77.37	71.28	78.04	75.54	79.58	74.96	913.54
AÑO 17	2039	77.37	71.28	78.04	75.54	79.58	74.96	77.37	71.28	78.04	75.54	79.58	74.96	913.54
AÑO 18	2040	77.37	71.28	78.04	75.54	79.58	74.96	77.37	71.28	78.04	75.54	79.58	74.96	913.54
AÑO 19	2041	77.37	71.28	78.04	75.54	79.58	74.96	77.37	71.28	78.04	75.54	79.58	74.96	913.54
AÑO 20	2042	77.37	71.28	78.04	75.54	79.58	74.96	77.37	71.28	78.04	75.54	79.58	74.96	913.54
AÑO 21	2043	77.37	71.28	78.04	75.54	79.58	74.96	77.37	71.28	78.04	75.54	79.58	74.96	913.54

Factor de Carga														
	Año	Ene	Feb	Mar	Abr	May	Jun	Jul	Ago	Sep	Oct	Nov	Dic	PROM
AÑO 1	2023	0	0	0	0	0	0	0	0	0	0	0	0	0.0
AÑO 2	2024	0	0	0	0	0	0	0	0	0	0	0	0	0.0
AÑO 3	2025	0	0	0	0	0	0	0	0	0	0	0	0	0.0
AÑO 4	2026	0	0	0	0	0	0	0	0	0	0	0	0	0.0



## Informe Indicativo de Demanda 2023-2043

AÑO 5	2027	0	0	0	0	0	0	0	0	0	0	0	0	0.0
AÑO 6	2028	0	0	0	0	0	0	0	0	0	0	0	0	0.0
AÑO 7	2029	0	0	0	0	0	0	0	0	0	0	0	0	0.0
AÑO 8	2030	0	0	0	0	0	0	0	0	0	0	0	0	0.0
AÑO 9	2031	0	0	0	0	0	0	0	0	0	0	0	0	0.0
AÑO 10	2032	0	0	0	0	0	0	0	0	0	0	0	0	0.0
AÑO 11	2033	0	0	0	0	0	0	0	0	0	0	0	0	0.0
AÑO 12	2034	0	0	0	0	0	0	0	0	0	0	0	0	0.0
AÑO 13	2035	0	0	0	0	0	0	0	0	0	0	0	0	0.0
AÑO 14	2036	0	0	0	0	0	0	0	0	0	0	0	0	0.0
AÑO 15	2037	0	0	0	0	0	0	0	0	0	0	0	0	0.0
AÑO 16	2038	0	0	0	0	0	0	0	0	0	0	0	0	0.0
AÑO 17	2039	0	0	0	0	0	0	0	0	0	0	0	0	0.0
AÑO 18	2040	0	0	0	0	0	0	0	0	0	0	0	0	0.0
AÑO 19	2041	0	0	0	0	0	0	0	0	0	0	0	0	0.0
AÑO 20	2042	0	0	0	0	0	0	0	0	0	0	0	0	0.0
AÑO 21	2043	0	0	0	0	0	0	0	0	0	0	0	0	0.0

Potencia (MW)														
	Año	Ene	Feb	Mar	Abr	May	Jun	Jul	Ago	Sep	Oct	Nov	Dic	MAX
AÑO 1	2023	0	0	0	0	0	0	0	0	0	0	0	0	0
AÑO 2	2024	0	0	0	0	0	0	0	0	0	0	0	0	0
AÑO 3	2025	0	0	0	0	0	0	0	0	0	0	0	0	0
AÑO 4	2026	0	0	0	0	0	0	0	0	0	0	0	0	0
AÑO 5	2027	0	0	0	0	0	0	0	0	0	0	0	0	0
AÑO 6	2028	0	0	0	0	0	0	0	0	0	0	0	0	0
AÑO 7	2029	0	0	0	0	0	0	0	0	0	0	0	0	0
AÑO 8	2030	0	0	0	0	0	0	0	0	0	0	0	0	0
AÑO 9	2031	0	0	0	0	0	0	0	0	0	0	0	0	0
AÑO 10	2032	0	0	0	0	0	0	0	0	0	0	0	0	0
AÑO 11	2033	0	0	0	0	0	0	0	0	0	0	0	0	0
AÑO 12	2034	0	0	0	0	0	0	0	0	0	0	0	0	0
AÑO 13	2035	0	0	0	0	0	0	0	0	0	0	0	0	0



## Informe Indicativo de Demanda 2023-2043

AÑO 14	2036	0	0	0	0	0	0	0	0	0	0	0	0	0
AÑO 15	2037	0	0	0	0	0	0	0	0	0	0	0	0	0
AÑO 16	2038	0	0	0	0	0	0	0	0	0	0	0	0	0
AÑO 17	2039	0	0	0	0	0	0	0	0	0	0	0	0	0
AÑO 18	2040	0	0	0	0	0	0	0	0	0	0	0	0	0
AÑO 19	2041	0	0	0	0	0	0	0	0	0	0	0	0	0
AÑO 20	2042	0	0	0	0	0	0	0	0	0	0	0	0	0
AÑO 21	2043	0	0	0	0	0	0	0	0	0	0	0	0	0



### **1.569 Información suministrada por PETROLERA NACIONAL AUTOPISTA COLÓN**

Mediante el formulario del Informe Indicativo de Demanda, Petrolera Nacional Autopista Colón presentó las proyecciones de crecimiento de la demanda, consumo de energía, curvas típicas y demanda máxima, para los siguientes veintiún (21) años.

El CND en cumplimiento de lo establecido en el numeral 5.1.1.5 de las Reglas Comerciales, el CND deberá analizar la coherencia de la información suministrada, pudiendo solicitar aclaraciones, realizar observaciones y requerir justificadamente modificaciones, para establecer la base de datos de demanda a utilizar, procedió a la validación de la información suministrada a través de los siguientes pasos:

Con los datos suministrados por la empresa se realizaron las comparaciones de la información recibida a las cuales no se le encontraron inconsistencias, por lo que la proyección suministrada fue utilizada en la confección del Informe Indicativo de Demandas

En La Tabla 569 se muestran los datos suministrados para el punto de medición Petrolera Nacional Autopista Colón.



# Informe Indicativo de Demanda 2023-2043

**TABLA #569**  
**DATOS PARA EL INFORME INDICATIVO DE DEMANDA**  
**PROYECTOS - DATOS**  
**PUNTO DE MEDICIÓN: PETROLERA NACIONAL AUTOPISTA COLÓN**  
**PERIODO: 2023-2043**

Energía (MWh)														
	Año	Ene	Feb	Mar	Abr	May	Jun	Jul	Ago	Sep	Oct	Nov	Dic	TOTAL
AÑO 1	2023	51.81	50.99	53.54	52.39	57.19	52.2	57.32	53.54	52.39	57.19	52.2	57.32	648.09
AÑO 2	2024	52.07	51.25	53.81	52.65	57.48	52.46	57.61	53.81	52.65	57.48	52.46	57.61	651.33
AÑO 3	2025	52.07	51.25	53.81	52.65	57.48	52.46	57.61	53.81	52.65	57.48	52.46	57.61	651.33
AÑO 4	2026	52.07	51.25	53.81	52.65	57.48	52.46	57.61	53.81	52.65	57.48	52.46	57.61	651.33
AÑO 5	2027	52.07	51.25	53.81	52.65	57.48	52.46	57.61	53.81	52.65	57.48	52.46	57.61	651.33
AÑO 6	2028	52.07	51.25	53.81	52.65	57.48	52.46	57.61	53.81	52.65	57.48	52.46	57.61	651.33
AÑO 7	2029	52.07	51.25	53.81	52.65	57.48	52.46	57.61	53.81	52.65	57.48	52.46	57.61	651.33
AÑO 8	2030	52.07	51.25	53.81	52.65	57.48	52.46	57.61	53.81	52.65	57.48	52.46	57.61	651.33
AÑO 9	2031	52.07	51.25	53.81	52.65	57.48	52.46	57.61	53.81	52.65	57.48	52.46	57.61	651.33
AÑO 10	2032	52.07	51.25	53.81	52.65	57.48	52.46	57.61	53.81	52.65	57.48	52.46	57.61	651.33
AÑO 11	2033	52.07	51.25	53.81	52.65	57.48	52.46	57.61	53.81	52.65	57.48	52.46	57.61	651.33
AÑO 12	2034	52.07	51.25	53.81	52.65	57.48	52.46	57.61	53.81	52.65	57.48	52.46	57.61	651.33
AÑO 13	2035	52.07	51.25	53.81	52.65	57.48	52.46	57.61	53.81	52.65	57.48	52.46	57.61	651.33
AÑO 14	2036	52.07	51.25	53.81	52.65	57.48	52.46	57.61	53.81	52.65	57.48	52.46	57.61	651.33
AÑO 15	2037	52.07	51.25	53.81	52.65	57.48	52.46	57.61	53.81	52.65	57.48	52.46	57.61	651.33
AÑO 16	2038	52.07	51.25	53.81	52.65	57.48	52.46	57.61	53.81	52.65	57.48	52.46	57.61	651.33
AÑO 17	2039	52.07	51.25	53.81	52.65	57.48	52.46	57.61	53.81	52.65	57.48	52.46	57.61	651.33
AÑO 18	2040	52.07	51.25	53.81	52.65	57.48	52.46	57.61	53.81	52.65	57.48	52.46	57.61	651.33
AÑO 19	2041	52.07	51.25	53.81	52.65	57.48	52.46	57.61	53.81	52.65	57.48	52.46	57.61	651.33
AÑO 20	2042	52.07	51.25	53.81	52.65	57.48	52.46	57.61	53.81	52.65	57.48	52.46	57.61	651.33
AÑO 21	2043	52.07	51.25	53.81	52.65	57.48	52.46	57.61	53.81	52.65	57.48	52.46	57.61	651.33

Factor de Carga														
	Año	Ene	Feb	Mar	Abr	May	Jun	Jul	Ago	Sep	Oct	Nov	Dic	PROM
AÑO 1	2023	0	0	0	0	0	0	0	0	0	0	0	0	0.0
AÑO 2	2024	0	0	0	0	0	0	0	0	0	0	0	0	0.0
AÑO 3	2025	0	0	0	0	0	0	0	0	0	0	0	0	0.0
AÑO 4	2026	0	0	0	0	0	0	0	0	0	0	0	0	0.0



# Informe Indicativo de Demanda 2023-2043

AÑO 5	2027	0	0	0	0	0	0	0	0	0	0	0	0	0.0
AÑO 6	2028	0	0	0	0	0	0	0	0	0	0	0	0	0.0
AÑO 7	2029	0	0	0	0	0	0	0	0	0	0	0	0	0.0
AÑO 8	2030	0	0	0	0	0	0	0	0	0	0	0	0	0.0
AÑO 9	2031	0	0	0	0	0	0	0	0	0	0	0	0	0.0
AÑO 10	2032	0	0	0	0	0	0	0	0	0	0	0	0	0.0
AÑO 11	2033	0	0	0	0	0	0	0	0	0	0	0	0	0.0
AÑO 12	2034	0	0	0	0	0	0	0	0	0	0	0	0	0.0
AÑO 13	2035	0	0	0	0	0	0	0	0	0	0	0	0	0.0
AÑO 14	2036	0	0	0	0	0	0	0	0	0	0	0	0	0.0
AÑO 15	2037	0	0	0	0	0	0	0	0	0	0	0	0	0.0
AÑO 16	2038	0	0	0	0	0	0	0	0	0	0	0	0	0.0
AÑO 17	2039	0	0	0	0	0	0	0	0	0	0	0	0	0.0
AÑO 18	2040	0	0	0	0	0	0	0	0	0	0	0	0	0.0
AÑO 19	2041	0	0	0	0	0	0	0	0	0	0	0	0	0.0
AÑO 20	2042	0	0	0	0	0	0	0	0	0	0	0	0	0.0
AÑO 21	2043	0	0	0	0	0	0	0	0	0	0	0	0	0.0

Potencia (MW)														
	Año	Ene	Feb	Mar	Abr	May	Jun	Jul	Ago	Sep	Oct	Nov	Dic	MAX
AÑO 1	2023	0	0	0	0	0	0	0	0	0	0	0	0	0
AÑO 2	2024	0	0	0	0	0	0	0	0	0	0	0	0	0
AÑO 3	2025	0	0	0	0	0	0	0	0	0	0	0	0	0
AÑO 4	2026	0	0	0	0	0	0	0	0	0	0	0	0	0
AÑO 5	2027	0	0	0	0	0	0	0	0	0	0	0	0	0
AÑO 6	2028	0	0	0	0	0	0	0	0	0	0	0	0	0
AÑO 7	2029	0	0	0	0	0	0	0	0	0	0	0	0	0
AÑO 8	2030	0	0	0	0	0	0	0	0	0	0	0	0	0
AÑO 9	2031	0	0	0	0	0	0	0	0	0	0	0	0	0
AÑO 10	2032	0	0	0	0	0	0	0	0	0	0	0	0	0
AÑO 11	2033	0	0	0	0	0	0	0	0	0	0	0	0	0
AÑO 12	2034	0	0	0	0	0	0	0	0	0	0	0	0	0
AÑO 13	2035	0	0	0	0	0	0	0	0	0	0	0	0	0



## Informe Indicativo de Demanda 2023-2043

AÑO 14	2036	0	0	0	0	0	0	0	0	0	0	0	0	0
AÑO 15	2037	0	0	0	0	0	0	0	0	0	0	0	0	0
AÑO 16	2038	0	0	0	0	0	0	0	0	0	0	0	0	0
AÑO 17	2039	0	0	0	0	0	0	0	0	0	0	0	0	0
AÑO 18	2040	0	0	0	0	0	0	0	0	0	0	0	0	0
AÑO 19	2041	0	0	0	0	0	0	0	0	0	0	0	0	0
AÑO 20	2042	0	0	0	0	0	0	0	0	0	0	0	0	0
AÑO 21	2043	0	0	0	0	0	0	0	0	0	0	0	0	0



### **1.570 Información suministrada por PETROLERA NACIONAL CORONADO**

Mediante el formulario del Informe Indicativo de Demanda, Petrolera Nacional Coronado presentó las proyecciones de crecimiento de la demanda, consumo de energía, curvas típicas y demanda máxima, para los siguientes veintiún (21) años.

El CND en cumplimiento de lo establecido en el numeral 5.1.1.5 de las Reglas Comerciales, el CND deberá analizar la coherencia de la información suministrada, pudiendo solicitar aclaraciones, realizar observaciones y requerir justificadamente modificaciones, para establecer la base de datos de demanda a utilizar, procedió a la validación de la información suministrada a través de los siguientes pasos:

Con los datos suministrados por la empresa se realizaron las comparaciones de la información recibida a las cuales no se le encontraron inconsistencias, por lo que la proyección suministrada fue utilizada en la confección del Informe Indicativo de Demandas

En La Tabla 570 se muestran los datos suministrados para el punto de medición Petrolera Nacional Coronado.





# Informe Indicativo de Demanda 2023-2043

TABLA #570  
DATOS PARA EL INFORME INDICATIVO DE DEMANDA  
PROYECTOS - DATOS  
PUNTO DE MEDICIÓN: PETROLERA NACIONAL CORONADO  
PERIODO: 2023-2043

Energía (MWh)														
	Año	Ene	Feb	Mar	Abr	May	Jun	Jul	Ago	Sep	Oct	Nov	Dic	TOTAL
AÑO 1	2023	66.76	63.26	68.07	65.28	65.03	59.72	66.76	63.26	68.07	65.28	65.03	59.72	776.22
AÑO 2	2024	67.09	63.58	68.4	65.6	65.35	60.01	67.09	63.58	68.4	65.6	65.35	60.01	780.07
AÑO 3	2025	67.09	63.58	68.4	65.6	65.35	60.01	67.09	63.58	68.4	65.6	65.35	60.01	780.07
AÑO 4	2026	67.09	63.58	68.4	65.6	65.35	60.01	67.09	63.58	68.4	65.6	65.35	60.01	780.07
AÑO 5	2027	67.09	63.58	68.4	65.6	65.35	60.01	67.09	63.58	68.4	65.6	65.35	60.01	780.07
AÑO 6	2028	67.09	63.58	68.4	65.6	65.35	60.01	67.09	63.58	68.4	65.6	65.35	60.01	780.07
AÑO 7	2029	67.09	63.58	68.4	65.6	65.35	60.01	67.09	63.58	68.4	65.6	65.35	60.01	780.07
AÑO 8	2030	67.09	63.58	68.4	65.6	65.35	60.01	67.09	63.58	68.4	65.6	65.35	60.01	780.07
AÑO 9	2031	67.09	63.58	68.4	65.6	65.35	60.01	67.09	63.58	68.4	65.6	65.35	60.01	780.07
AÑO 10	2032	67.09	63.58	68.4	65.6	65.35	60.01	67.09	63.58	68.4	65.6	65.35	60.01	780.07
AÑO 11	2033	67.09	63.58	68.4	65.6	65.35	60.01	67.09	63.58	68.4	65.6	65.35	60.01	780.07
AÑO 12	2034	67.09	63.58	68.4	65.6	65.35	60.01	67.09	63.58	68.4	65.6	65.35	60.01	780.07
AÑO 13	2035	67.09	63.58	68.4	65.6	65.35	60.01	67.09	63.58	68.4	65.6	65.35	60.01	780.07
AÑO 14	2036	67.09	63.58	68.4	65.6	65.35	60.01	67.09	63.58	68.4	65.6	65.35	60.01	780.07
AÑO 15	2037	67.09	63.58	68.4	65.6	65.35	60.01	67.09	63.58	68.4	65.6	65.35	60.01	780.07
AÑO 16	2038	67.09	63.58	68.4	65.6	65.35	60.01	67.09	63.58	68.4	65.6	65.35	60.01	780.07
AÑO 17	2039	67.09	63.58	68.4	65.6	65.35	60.01	67.09	63.58	68.4	65.6	65.35	60.01	780.07
AÑO 18	2040	67.09	63.58	68.4	65.6	65.35	60.01	67.09	63.58	68.4	65.6	65.35	60.01	780.07
AÑO 19	2041	67.09	63.58	68.4	65.6	65.35	60.01	67.09	63.58	68.4	65.6	65.35	60.01	780.07
AÑO 20	2042	67.09	63.58	68.4	65.6	65.35	60.01	67.09	63.58	68.4	65.6	65.35	60.01	780.07
AÑO 21	2043	67.09	63.58	68.4	65.6	65.35	60.01	67.09	63.58	68.4	65.6	65.35	60.01	780.07

Factor de Carga														
	Año	Ene	Feb	Mar	Abr	May	Jun	Jul	Ago	Sep	Oct	Nov	Dic	PROM
AÑO 1	2023	0	0	0	0	0	0	0	0	0	0	0	0	0.0
AÑO 2	2024	0	0	0	0	0	0	0	0	0	0	0	0	0.0
AÑO 3	2025	0	0	0	0	0	0	0	0	0	0	0	0	0.0
AÑO 4	2026	0	0	0	0	0	0	0	0	0	0	0	0	0.0



## Informe Indicativo de Demanda 2023-2043

AÑO 5	2027	0	0	0	0	0	0	0	0	0	0	0	0	0.0
AÑO 6	2028	0	0	0	0	0	0	0	0	0	0	0	0	0.0
AÑO 7	2029	0	0	0	0	0	0	0	0	0	0	0	0	0.0
AÑO 8	2030	0	0	0	0	0	0	0	0	0	0	0	0	0.0
AÑO 9	2031	0	0	0	0	0	0	0	0	0	0	0	0	0.0
AÑO 10	2032	0	0	0	0	0	0	0	0	0	0	0	0	0.0
AÑO 11	2033	0	0	0	0	0	0	0	0	0	0	0	0	0.0
AÑO 12	2034	0	0	0	0	0	0	0	0	0	0	0	0	0.0
AÑO 13	2035	0	0	0	0	0	0	0	0	0	0	0	0	0.0
AÑO 14	2036	0	0	0	0	0	0	0	0	0	0	0	0	0.0
AÑO 15	2037	0	0	0	0	0	0	0	0	0	0	0	0	0.0
AÑO 16	2038	0	0	0	0	0	0	0	0	0	0	0	0	0.0
AÑO 17	2039	0	0	0	0	0	0	0	0	0	0	0	0	0.0
AÑO 18	2040	0	0	0	0	0	0	0	0	0	0	0	0	0.0
AÑO 19	2041	0	0	0	0	0	0	0	0	0	0	0	0	0.0
AÑO 20	2042	0	0	0	0	0	0	0	0	0	0	0	0	0.0
AÑO 21	2043	0	0	0	0	0	0	0	0	0	0	0	0	0.0

Potencia (MW)														
	Año	Ene	Feb	Mar	Abr	May	Jun	Jul	Ago	Sep	Oct	Nov	Dic	MAX
AÑO 1	2023	0	0	0	0	0	0	0	0	0	0	0	0	0
AÑO 2	2024	0	0	0	0	0	0	0	0	0	0	0	0	0
AÑO 3	2025	0	0	0	0	0	0	0	0	0	0	0	0	0
AÑO 4	2026	0	0	0	0	0	0	0	0	0	0	0	0	0
AÑO 5	2027	0	0	0	0	0	0	0	0	0	0	0	0	0
AÑO 6	2028	0	0	0	0	0	0	0	0	0	0	0	0	0
AÑO 7	2029	0	0	0	0	0	0	0	0	0	0	0	0	0
AÑO 8	2030	0	0	0	0	0	0	0	0	0	0	0	0	0
AÑO 9	2031	0	0	0	0	0	0	0	0	0	0	0	0	0
AÑO 10	2032	0	0	0	0	0	0	0	0	0	0	0	0	0
AÑO 11	2033	0	0	0	0	0	0	0	0	0	0	0	0	0
AÑO 12	2034	0	0	0	0	0	0	0	0	0	0	0	0	0
AÑO 13	2035	0	0	0	0	0	0	0	0	0	0	0	0	0



## Informe Indicativo de Demanda 2023-2043

AÑO 14	2036	0	0	0	0	0	0	0	0	0	0	0	0	0
AÑO 15	2037	0	0	0	0	0	0	0	0	0	0	0	0	0
AÑO 16	2038	0	0	0	0	0	0	0	0	0	0	0	0	0
AÑO 17	2039	0	0	0	0	0	0	0	0	0	0	0	0	0
AÑO 18	2040	0	0	0	0	0	0	0	0	0	0	0	0	0
AÑO 19	2041	0	0	0	0	0	0	0	0	0	0	0	0	0
AÑO 20	2042	0	0	0	0	0	0	0	0	0	0	0	0	0
AÑO 21	2043	0	0	0	0	0	0	0	0	0	0	0	0	0



### **1.571 Información suministrada por PETROLERA NACIONAL PENONOMÉ**

Mediante el formulario del Informe Indicativo de Demanda, Petrolera Nacional Penonomé presentó las proyecciones de crecimiento de la demanda, consumo de energía, curvas típicas y demanda máxima, para los siguientes veintiún (21) años.

El CND en cumplimiento de lo establecido en el numeral 5.1.1.5 de las Reglas Comerciales, el CND deberá analizar la coherencia de la información suministrada, pudiendo solicitar aclaraciones, realizar observaciones y requerir justificadamente modificaciones, para establecer la base de datos de demanda a utilizar, procedió a la validación de la información suministrada a través de los siguientes pasos:

Con los datos suministrados por la empresa se realizaron las comparaciones de la información recibida a las cuales no se le encontraron inconsistencias, por lo que la proyección suministrada fue utilizada en la confección del Informe Indicativo de Demandas

En La Tabla 571 se muestran los datos suministrados para el punto de medición Petrolera Nacional Penonomé.



# Informe Indicativo de Demanda 2023-2043

**TABLA #571**  
**DATOS PARA EL INFORME INDICATIVO DE DEMANDA**  
**PROYECTOS - DATOS**  
**PUNTO DE MEDICIÓN: PETROLERA NACIONAL PENONOMÉ**  
**PERIODO: 2023-2043**

Energía (MWh)														
	Año	Ene	Feb	Mar	Abr	May	Jun	Jul	Ago	Sep	Oct	Nov	Dic	TOTAL
AÑO 1	2023	62.03	56.83	63.25	61.55	60.1	56.15	62.03	56.83	63.25	61.55	60.1	56.15	719.82
AÑO 2	2024	62.33	57.11	63.56	61.86	60.4	56.43	62.33	57.11	63.56	61.86	60.4	56.43	723.38
AÑO 3	2025	62.33	57.11	63.56	61.86	60.4	56.43	62.33	57.11	63.56	61.86	60.4	56.43	723.38
AÑO 4	2026	62.33	57.11	63.56	61.86	60.4	56.43	62.33	57.11	63.56	61.86	60.4	56.43	723.38
AÑO 5	2027	62.33	57.11	63.56	61.86	60.4	56.43	62.33	57.11	63.56	61.86	60.4	56.43	723.38
AÑO 6	2028	62.33	57.11	63.56	61.86	60.4	56.43	62.33	57.11	63.56	61.86	60.4	56.43	723.38
AÑO 7	2029	62.33	57.11	63.56	61.86	60.4	56.43	62.33	57.11	63.56	61.86	60.4	56.43	723.38
AÑO 8	2030	62.33	57.11	63.56	61.86	60.4	56.43	62.33	57.11	63.56	61.86	60.4	56.43	723.38
AÑO 9	2031	62.33	57.11	63.56	61.86	60.4	56.43	62.33	57.11	63.56	61.86	60.4	56.43	723.38
AÑO 10	2032	62.33	57.11	63.56	61.86	60.4	56.43	62.33	57.11	63.56	61.86	60.4	56.43	723.38
AÑO 11	2033	62.33	57.11	63.56	61.86	60.4	56.43	62.33	57.11	63.56	61.86	60.4	56.43	723.38
AÑO 12	2034	62.33	57.11	63.56	61.86	60.4	56.43	62.33	57.11	63.56	61.86	60.4	56.43	723.38
AÑO 13	2035	62.33	57.11	63.56	61.86	60.4	56.43	62.33	57.11	63.56	61.86	60.4	56.43	723.38
AÑO 14	2036	62.33	57.11	63.56	61.86	60.4	56.43	62.33	57.11	63.56	61.86	60.4	56.43	723.38
AÑO 15	2037	62.33	57.11	63.56	61.86	60.4	56.43	62.33	57.11	63.56	61.86	60.4	56.43	723.38
AÑO 16	2038	62.33	57.11	63.56	61.86	60.4	56.43	62.33	57.11	63.56	61.86	60.4	56.43	723.38
AÑO 17	2039	62.33	57.11	63.56	61.86	60.4	56.43	62.33	57.11	63.56	61.86	60.4	56.43	723.38
AÑO 18	2040	62.33	57.11	63.56	61.86	60.4	56.43	62.33	57.11	63.56	61.86	60.4	56.43	723.38
AÑO 19	2041	62.33	57.11	63.56	61.86	60.4	56.43	62.33	57.11	63.56	61.86	60.4	56.43	723.38
AÑO 20	2042	62.33	57.11	63.56	61.86	60.4	56.43	62.33	57.11	63.56	61.86	60.4	56.43	723.38
AÑO 21	2043	62.33	57.11	63.56	61.86	60.4	56.43	62.33	57.11	63.56	61.86	60.4	56.43	723.38

Factor de Carga														
	Año	Ene	Feb	Mar	Abr	May	Jun	Jul	Ago	Sep	Oct	Nov	Dic	PROM
AÑO 1	2023	0	0	0	0	0	0	0	0	0	0	0	0	0.0
AÑO 2	2024	0	0	0	0	0	0	0	0	0	0	0	0	0.0
AÑO 3	2025	0	0	0	0	0	0	0	0	0	0	0	0	0.0
AÑO 4	2026	0	0	0	0	0	0	0	0	0	0	0	0	0.0



## Informe Indicativo de Demanda 2023-2043

AÑO 5	2027	0	0	0	0	0	0	0	0	0	0	0	0	0.0
AÑO 6	2028	0	0	0	0	0	0	0	0	0	0	0	0	0.0
AÑO 7	2029	0	0	0	0	0	0	0	0	0	0	0	0	0.0
AÑO 8	2030	0	0	0	0	0	0	0	0	0	0	0	0	0.0
AÑO 9	2031	0	0	0	0	0	0	0	0	0	0	0	0	0.0
AÑO 10	2032	0	0	0	0	0	0	0	0	0	0	0	0	0.0
AÑO 11	2033	0	0	0	0	0	0	0	0	0	0	0	0	0.0
AÑO 12	2034	0	0	0	0	0	0	0	0	0	0	0	0	0.0
AÑO 13	2035	0	0	0	0	0	0	0	0	0	0	0	0	0.0
AÑO 14	2036	0	0	0	0	0	0	0	0	0	0	0	0	0.0
AÑO 15	2037	0	0	0	0	0	0	0	0	0	0	0	0	0.0
AÑO 16	2038	0	0	0	0	0	0	0	0	0	0	0	0	0.0
AÑO 17	2039	0	0	0	0	0	0	0	0	0	0	0	0	0.0
AÑO 18	2040	0	0	0	0	0	0	0	0	0	0	0	0	0.0
AÑO 19	2041	0	0	0	0	0	0	0	0	0	0	0	0	0.0
AÑO 20	2042	0	0	0	0	0	0	0	0	0	0	0	0	0.0
AÑO 21	2043	0	0	0	0	0	0	0	0	0	0	0	0	0.0

Potencia (MW)														
	Año	Ene	Feb	Mar	Abr	May	Jun	Jul	Ago	Sep	Oct	Nov	Dic	MAX
AÑO 1	2023	0	0	0	0	0	0	0	0	0	0	0	0	0
AÑO 2	2024	0	0	0	0	0	0	0	0	0	0	0	0	0
AÑO 3	2025	0	0	0	0	0	0	0	0	0	0	0	0	0
AÑO 4	2026	0	0	0	0	0	0	0	0	0	0	0	0	0
AÑO 5	2027	0	0	0	0	0	0	0	0	0	0	0	0	0
AÑO 6	2028	0	0	0	0	0	0	0	0	0	0	0	0	0
AÑO 7	2029	0	0	0	0	0	0	0	0	0	0	0	0	0
AÑO 8	2030	0	0	0	0	0	0	0	0	0	0	0	0	0
AÑO 9	2031	0	0	0	0	0	0	0	0	0	0	0	0	0
AÑO 10	2032	0	0	0	0	0	0	0	0	0	0	0	0	0
AÑO 11	2033	0	0	0	0	0	0	0	0	0	0	0	0	0
AÑO 12	2034	0	0	0	0	0	0	0	0	0	0	0	0	0
AÑO 13	2035	0	0	0	0	0	0	0	0	0	0	0	0	0



## Informe Indicativo de Demanda 2023-2043

AÑO 14	2036	0	0	0	0	0	0	0	0	0	0	0	0	0
AÑO 15	2037	0	0	0	0	0	0	0	0	0	0	0	0	0
AÑO 16	2038	0	0	0	0	0	0	0	0	0	0	0	0	0
AÑO 17	2039	0	0	0	0	0	0	0	0	0	0	0	0	0
AÑO 18	2040	0	0	0	0	0	0	0	0	0	0	0	0	0
AÑO 19	2041	0	0	0	0	0	0	0	0	0	0	0	0	0
AÑO 20	2042	0	0	0	0	0	0	0	0	0	0	0	0	0
AÑO 21	2043	0	0	0	0	0	0	0	0	0	0	0	0	0



### **1.572 Información suministrada por PETROLERA NACIONAL SANTIAGO**

Mediante el formulario del Informe Indicativo de Demanda, Petrolera Nacional Santiago presentó las proyecciones de crecimiento de la demanda, consumo de energía, curvas típicas y demanda máxima, para los siguientes veintiún (21) años.

El CND en cumplimiento de lo establecido en el numeral 5.1.1.5 de las Reglas Comerciales, el CND deberá analizar la coherencia de la información suministrada, pudiendo solicitar aclaraciones, realizar observaciones y requerir justificadamente modificaciones, para establecer la base de datos de demanda a utilizar, procedió a la validación de la información suministrada a través de los siguientes pasos:

Con los datos suministrados por la empresa se realizaron las comparaciones de la información recibida a las cuales no se le encontraron inconsistencias, por lo que la proyección suministrada fue utilizada en la confección del Informe Indicativo de Demandas

En La Tabla 572 se muestran los datos suministrados para el punto de medición Petrolera Nacional Santiago.





# Informe Indicativo de Demanda 2023-2043

**TABLA #572**  
**DATOS PARA EL INFORME INDICATIVO DE DEMANDA**  
**PROYECTOS - DATOS**  
**PUNTO DE MEDICIÓN: PETROLERA NACIONAL SANTIAGO**  
**PERIODO: 2023-2043**

Energía (MWh)														
	Año	Ene	Feb	Mar	Abr	May	Jun	Jul	Ago	Sep	Oct	Nov	Dic	TOTAL
AÑO 1	2023	60.07	53.93	62.77	61.2	60.16	56.08	60.07	53.93	62.77	61.2	60.16	56.08	708.44
AÑO 2	2024	60.37	54.2	63.08	61.51	60.45	56.36	60.37	54.2	63.08	61.51	60.45	56.36	711.94
AÑO 3	2025	60.37	54.2	63.08	61.51	60.45	56.36	60.37	54.2	63.08	61.51	60.45	56.36	711.94
AÑO 4	2026	60.37	54.2	63.08	61.51	60.45	56.36	60.37	54.2	63.08	61.51	60.45	56.36	711.94
AÑO 5	2027	60.37	54.2	63.08	61.51	60.45	56.36	60.37	54.2	63.08	61.51	60.45	56.36	711.94
AÑO 6	2028	60.37	54.2	63.08	61.51	60.45	56.36	60.37	54.2	63.08	61.51	60.45	56.36	711.94
AÑO 7	2029	60.37	54.2	63.08	61.51	60.45	56.36	60.37	54.2	63.08	61.51	60.45	56.36	711.94
AÑO 8	2030	60.37	54.2	63.08	61.51	60.45	56.36	60.37	54.2	63.08	61.51	60.45	56.36	711.94
AÑO 9	2031	60.37	54.2	63.08	61.51	60.45	56.36	60.37	54.2	63.08	61.51	60.45	56.36	711.94
AÑO 10	2032	60.37	54.2	63.08	61.51	60.45	56.36	60.37	54.2	63.08	61.51	60.45	56.36	711.94
AÑO 11	2033	60.37	54.2	63.08	61.51	60.45	56.36	60.37	54.2	63.08	61.51	60.45	56.36	711.94
AÑO 12	2034	60.37	54.2	63.08	61.51	60.45	56.36	60.37	54.2	63.08	61.51	60.45	56.36	711.94
AÑO 13	2035	60.37	54.2	63.08	61.51	60.45	56.36	60.37	54.2	63.08	61.51	60.45	56.36	711.94
AÑO 14	2036	60.37	54.2	63.08	61.51	60.45	56.36	60.37	54.2	63.08	61.51	60.45	56.36	711.94
AÑO 15	2037	60.37	54.2	63.08	61.51	60.45	56.36	60.37	54.2	63.08	61.51	60.45	56.36	711.94
AÑO 16	2038	60.37	54.2	63.08	61.51	60.45	56.36	60.37	54.2	63.08	61.51	60.45	56.36	711.94
AÑO 17	2039	60.37	54.2	63.08	61.51	60.45	56.36	60.37	54.2	63.08	61.51	60.45	56.36	711.94
AÑO 18	2040	60.37	54.2	63.08	61.51	60.45	56.36	60.37	54.2	63.08	61.51	60.45	56.36	711.94
AÑO 19	2041	60.37	54.2	63.08	61.51	60.45	56.36	60.37	54.2	63.08	61.51	60.45	56.36	711.94
AÑO 20	2042	60.37	54.2	63.08	61.51	60.45	56.36	60.37	54.2	63.08	61.51	60.45	56.36	711.94
AÑO 21	2043	60.37	54.2	63.08	61.51	60.45	56.36	60.37	54.2	63.08	61.51	60.45	56.36	711.94

Factor de Carga														
	Año	Ene	Feb	Mar	Abr	May	Jun	Jul	Ago	Sep	Oct	Nov	Dic	PROM
AÑO 1	2023	0	0	0	0	0	0	0	0	0	0	0	0	0.0
AÑO 2	2024	0	0	0	0	0	0	0	0	0	0	0	0	0.0
AÑO 3	2025	0	0	0	0	0	0	0	0	0	0	0	0	0.0
AÑO 4	2026	0	0	0	0	0	0	0	0	0	0	0	0	0.0



## Informe Indicativo de Demanda 2023-2043

AÑO 5	2027	0	0	0	0	0	0	0	0	0	0	0	0	0.0
AÑO 6	2028	0	0	0	0	0	0	0	0	0	0	0	0	0.0
AÑO 7	2029	0	0	0	0	0	0	0	0	0	0	0	0	0.0
AÑO 8	2030	0	0	0	0	0	0	0	0	0	0	0	0	0.0
AÑO 9	2031	0	0	0	0	0	0	0	0	0	0	0	0	0.0
AÑO 10	2032	0	0	0	0	0	0	0	0	0	0	0	0	0.0
AÑO 11	2033	0	0	0	0	0	0	0	0	0	0	0	0	0.0
AÑO 12	2034	0	0	0	0	0	0	0	0	0	0	0	0	0.0
AÑO 13	2035	0	0	0	0	0	0	0	0	0	0	0	0	0.0
AÑO 14	2036	0	0	0	0	0	0	0	0	0	0	0	0	0.0
AÑO 15	2037	0	0	0	0	0	0	0	0	0	0	0	0	0.0
AÑO 16	2038	0	0	0	0	0	0	0	0	0	0	0	0	0.0
AÑO 17	2039	0	0	0	0	0	0	0	0	0	0	0	0	0.0
AÑO 18	2040	0	0	0	0	0	0	0	0	0	0	0	0	0.0
AÑO 19	2041	0	0	0	0	0	0	0	0	0	0	0	0	0.0
AÑO 20	2042	0	0	0	0	0	0	0	0	0	0	0	0	0.0
AÑO 21	2043	0	0	0	0	0	0	0	0	0	0	0	0	0.0

Potencia (MW)														
	Año	Ene	Feb	Mar	Abr	May	Jun	Jul	Ago	Sep	Oct	Nov	Dic	MAX
AÑO 1	2023	0	0	0	0	0	0	0	0	0	0	0	0	0
AÑO 2	2024	0	0	0	0	0	0	0	0	0	0	0	0	0
AÑO 3	2025	0	0	0	0	0	0	0	0	0	0	0	0	0
AÑO 4	2026	0	0	0	0	0	0	0	0	0	0	0	0	0
AÑO 5	2027	0	0	0	0	0	0	0	0	0	0	0	0	0
AÑO 6	2028	0	0	0	0	0	0	0	0	0	0	0	0	0
AÑO 7	2029	0	0	0	0	0	0	0	0	0	0	0	0	0
AÑO 8	2030	0	0	0	0	0	0	0	0	0	0	0	0	0
AÑO 9	2031	0	0	0	0	0	0	0	0	0	0	0	0	0
AÑO 10	2032	0	0	0	0	0	0	0	0	0	0	0	0	0
AÑO 11	2033	0	0	0	0	0	0	0	0	0	0	0	0	0
AÑO 12	2034	0	0	0	0	0	0	0	0	0	0	0	0	0
AÑO 13	2035	0	0	0	0	0	0	0	0	0	0	0	0	0



## Informe Indicativo de Demanda 2023-2043

AÑO 14	2036	0	0	0	0	0	0	0	0	0	0	0	0	0
AÑO 15	2037	0	0	0	0	0	0	0	0	0	0	0	0	0
AÑO 16	2038	0	0	0	0	0	0	0	0	0	0	0	0	0
AÑO 17	2039	0	0	0	0	0	0	0	0	0	0	0	0	0
AÑO 18	2040	0	0	0	0	0	0	0	0	0	0	0	0	0
AÑO 19	2041	0	0	0	0	0	0	0	0	0	0	0	0	0
AÑO 20	2042	0	0	0	0	0	0	0	0	0	0	0	0	0
AÑO 21	2043	0	0	0	0	0	0	0	0	0	0	0	0	0



### **1.573 Información suministrada por PH THE POINT/MIRADORES AT THE POINT**

Mediante el formulario del Informe Indicativo de Demanda, Ph The Point/Miradores At The Point presentó las proyecciones de crecimiento de la demanda, consumo de energía, curvas típicas y demanda máxima, para los siguientes veintiún (21) años.

El CND en cumplimiento de lo establecido en el numeral 5.1.1.5 de las Reglas Comerciales, el CND deberá analizar la coherencia de la información suministrada, pudiendo solicitar aclaraciones, realizar observaciones y requerir justificadamente modificaciones, para establecer la base de datos de demanda a utilizar, procedió a la validación de la información suministrada a través de los siguientes pasos:

Con los datos suministrados por la empresa se realizaron las comparaciones de la información recibida a las cuales no se le encontraron inconsistencias, por lo que la proyección suministrada fue utilizada en la confección del Informe Indicativo de Demandas

En La Tabla 573 se muestran los datos suministrados para el punto de medición Ph The Point/Miradores At The Point.



# Informe Indicativo de Demanda 2023-2043

**TABLA #573**  
**DATOS PARA EL INFORME INDICATIVO DE DEMANDA**  
**PROYECTOS - DATOS**  
**PUNTO DE MEDICIÓN: PH THE POINT/MIRADORES AT THE POINT**  
**PERIODO: 2023-2043**

Energía (MWh)														
	Año	Ene	Feb	Mar	Abr	May	Jun	Jul	Ago	Sep	Oct	Nov	Dic	TOTAL
AÑO 1	2023	139.87	139.87	139.87	139.87	139.87	139.87	139.87	139.87	139.87	139.87	139.87	139.87	1678.46
AÑO 2	2024	140.99	140.99	140.99	140.99	140.99	140.99	140.99	140.99	140.99	140.99	140.99	140.99	1691.88
AÑO 3	2025	142.12	142.12	142.12	142.12	142.12	142.12	142.12	142.12	142.12	142.12	142.12	142.12	1705.42
AÑO 4	2026	143.26	143.26	143.26	143.26	143.26	143.26	143.26	143.26	143.26	143.26	143.26	143.26	1719.06
AÑO 5	2027	144.4	144.4	144.4	144.4	144.4	144.4	144.4	144.4	144.4	144.4	144.4	144.4	1732.81
AÑO 6	2028	145.56	145.56	145.56	145.56	145.56	145.56	145.56	145.56	145.56	145.56	145.56	145.56	1746.68
AÑO 7	2029	146.72	146.72	146.72	146.72	146.72	146.72	146.72	146.72	146.72	146.72	146.72	146.72	1760.65
AÑO 8	2030	147.89	147.89	147.89	147.89	147.89	147.89	147.89	147.89	147.89	147.89	147.89	147.89	1774.74
AÑO 9	2031	149.08	149.08	149.08	149.08	149.08	149.08	149.08	149.08	149.08	149.08	149.08	149.08	1788.93
AÑO 10	2032	150.27	150.27	150.27	150.27	150.27	150.27	150.27	150.27	150.27	150.27	150.27	150.27	1803.25
AÑO 11	2033	151.47	151.47	151.47	151.47	151.47	151.47	151.47	151.47	151.47	151.47	151.47	151.47	1817.67
AÑO 12	2034	152.68	152.68	152.68	152.68	152.68	152.68	152.68	152.68	152.68	152.68	152.68	152.68	1832.21
AÑO 13	2035	153.91	153.91	153.91	153.91	153.91	153.91	153.91	153.91	153.91	153.91	153.91	153.91	1846.87
AÑO 14	2036	155.14	155.14	155.14	155.14	155.14	155.14	155.14	155.14	155.14	155.14	155.14	155.14	1861.65
AÑO 15	2037	156.38	156.38	156.38	156.38	156.38	156.38	156.38	156.38	156.38	156.38	156.38	156.38	1876.54
AÑO 16	2038	157.63	157.63	157.63	157.63	157.63	157.63	157.63	157.63	157.63	157.63	157.63	157.63	1891.55
AÑO 17	2039	158.89	158.89	158.89	158.89	158.89	158.89	158.89	158.89	158.89	158.89	158.89	158.89	1906.68
AÑO 18	2040	160.16	160.16	160.16	160.16	160.16	160.16	160.16	160.16	160.16	160.16	160.16	160.16	1921.94
AÑO 19	2041	161.44	161.44	161.44	161.44	161.44	161.44	161.44	161.44	161.44	161.44	161.44	161.44	1937.31
AÑO 20	2042	162.73	162.73	162.73	162.73	162.73	162.73	162.73	162.73	162.73	162.73	162.73	162.73	1952.81
AÑO 21	2043	164.04	164.04	164.04	164.04	164.04	164.04	164.04	164.04	164.04	164.04	164.04	164.04	1968.43

Factor de Carga														
	Año	Ene	Feb	Mar	Abr	May	Jun	Jul	Ago	Sep	Oct	Nov	Dic	PROM
AÑO 1	2023	0	0	0	0	0	0	0	0	0	0	0	0	0.0
AÑO 2	2024	0	0	0	0	0	0	0	0	0	0	0	0	0.0
AÑO 3	2025	0	0	0	0	0	0	0	0	0	0	0	0	0.0
AÑO 4	2026	0	0	0	0	0	0	0	0	0	0	0	0	0.0



# Informe Indicativo de Demanda 2023-2043

AÑO 5	2027	0	0	0	0	0	0	0	0	0	0	0	0	0.0
AÑO 6	2028	0	0	0	0	0	0	0	0	0	0	0	0	0.0
AÑO 7	2029	0	0	0	0	0	0	0	0	0	0	0	0	0.0
AÑO 8	2030	0	0	0	0	0	0	0	0	0	0	0	0	0.0
AÑO 9	2031	0	0	0	0	0	0	0	0	0	0	0	0	0.0
AÑO 10	2032	0	0	0	0	0	0	0	0	0	0	0	0	0.0
AÑO 11	2033	0	0	0	0	0	0	0	0	0	0	0	0	0.0
AÑO 12	2034	0	0	0	0	0	0	0	0	0	0	0	0	0.0
AÑO 13	2035	0	0	0	0	0	0	0	0	0	0	0	0	0.0
AÑO 14	2036	0	0	0	0	0	0	0	0	0	0	0	0	0.0
AÑO 15	2037	0	0	0	0	0	0	0	0	0	0	0	0	0.0
AÑO 16	2038	0	0	0	0	0	0	0	0	0	0	0	0	0.0
AÑO 17	2039	0	0	0	0	0	0	0	0	0	0	0	0	0.0
AÑO 18	2040	0	0	0	0	0	0	0	0	0	0	0	0	0.0
AÑO 19	2041	0	0	0	0	0	0	0	0	0	0	0	0	0.0
AÑO 20	2042	0	0	0	0	0	0	0	0	0	0	0	0	0.0
AÑO 21	2043	0	0	0	0	0	0	0	0	0	0	0	0	0.0

Potencia (MW)														
	Año	Ene	Feb	Mar	Abr	May	Jun	Jul	Ago	Sep	Oct	Nov	Dic	MAX
AÑO 1	2023	0	0	0	0	0	0	0	0	0	0	0	0	0
AÑO 2	2024	0	0	0	0	0	0	0	0	0	0	0	0	0
AÑO 3	2025	0	0	0	0	0	0	0	0	0	0	0	0	0
AÑO 4	2026	0	0	0	0	0	0	0	0	0	0	0	0	0
AÑO 5	2027	0	0	0	0	0	0	0	0	0	0	0	0	0
AÑO 6	2028	0	0	0	0	0	0	0	0	0	0	0	0	0
AÑO 7	2029	0	0	0	0	0	0	0	0	0	0	0	0	0
AÑO 8	2030	0	0	0	0	0	0	0	0	0	0	0	0	0
AÑO 9	2031	0	0	0	0	0	0	0	0	0	0	0	0	0
AÑO 10	2032	0	0	0	0	0	0	0	0	0	0	0	0	0
AÑO 11	2033	0	0	0	0	0	0	0	0	0	0	0	0	0
AÑO 12	2034	0	0	0	0	0	0	0	0	0	0	0	0	0
AÑO 13	2035	0	0	0	0	0	0	0	0	0	0	0	0	0



## Informe Indicativo de Demanda 2023-2043

AÑO 14	2036	0	0	0	0	0	0	0	0	0	0	0	0	0
AÑO 15	2037	0	0	0	0	0	0	0	0	0	0	0	0	0
AÑO 16	2038	0	0	0	0	0	0	0	0	0	0	0	0	0
AÑO 17	2039	0	0	0	0	0	0	0	0	0	0	0	0	0
AÑO 18	2040	0	0	0	0	0	0	0	0	0	0	0	0	0
AÑO 19	2041	0	0	0	0	0	0	0	0	0	0	0	0	0
AÑO 20	2042	0	0	0	0	0	0	0	0	0	0	0	0	0
AÑO 21	2043	0	0	0	0	0	0	0	0	0	0	0	0	0



### **1.574 Información suministrada por TIKAL INTERCONTINENTAL, S.A.**

Mediante el formulario del Informe Indicativo de Demanda, Tikal Intercontinental, S.A. presentó las proyecciones de crecimiento de la demanda, consumo de energía, curvas típicas y demanda máxima, para los siguientes veintiún (21) años.

El CND en cumplimiento de lo establecido en el numeral 5.1.1.5 de las Reglas Comerciales, el CND deberá analizar la coherencia de la información suministrada, pudiendo solicitar aclaraciones, realizar observaciones y requerir justificadamente modificaciones, para establecer la base de datos de demanda a utilizar, procedió a la validación de la información suministrada a través de los siguientes pasos:

Con los datos suministrados por la empresa se realizaron las comparaciones de la información recibida a las cuales no se le encontraron inconsistencias, por lo que la proyección suministrada fue utilizada en la confección del Informe Indicativo de Demandas

En La Tabla 574 se muestran los datos suministrados para el punto de medición Tikal Intercontinental, S.A..





# Informe Indicativo de Demanda 2023-2043

TABLA #574  
DATOS PARA EL INFORME INDICATIVO DE DEMANDA  
PROYECTOS - DATOS  
PUNTO DE MEDICIÓN: TIKAL INTERCONTINENTAL, S.A.  
PERIODO: 2023-2043

Energía (MWh)														
	Año	Ene	Feb	Mar	Abr	May	Jun	Jul	Ago	Sep	Oct	Nov	Dic	TOTAL
AÑO 1	2023	3800	3800	3800	3800	3800	3800	3800	3800	3800	3800	3800	3800	45600
AÑO 2	2024	4000	4000	4000	4000	4000	4000	4000	4000	4000	4000	4000	4000	48000
AÑO 3	2025	4000	4000	4000	4000	4000	4000	4000	4000	4000	4000	4000	4000	48000
AÑO 4	2026	4000	4000	4000	4000	4000	4000	4000	4000	4000	4000	4000	4000	48000
AÑO 5	2027	4000	4000	4000	4000	4000	4000	4000	4000	4000	4000	4000	4000	48000
AÑO 6	2028	4000	4000	4000	4000	4000	4000	4000	4000	4000	4000	4000	4000	48000
AÑO 7	2029	4000	4000	4000	4000	4000	4000	4000	4000	4000	4000	4000	4000	48000
AÑO 8	2030	4000	4000	4000	4000	4000	4000	4000	4000	4000	4000	4000	4000	48000
AÑO 9	2031	4000	4000	4000	4000	4000	4000	4000	4000	4000	4000	4000	4000	48000
AÑO 10	2032	4000	4000	4000	4000	4000	4000	4000	4000	4000	4000	4000	4000	48000
AÑO 11	2033	4000	4000	4000	4000	4000	4000	4000	4000	4000	4000	4000	4000	48000
AÑO 12	2034	4000	4000	4000	4000	4000	4000	4000	4000	4000	4000	4000	4000	48000
AÑO 13	2035	4000	4000	4000	4000	4000	4000	4000	4000	4000	4000	4000	4000	48000
AÑO 14	2036	4000	4000	4000	4000	4000	4000	4000	4000	4000	4000	4000	4000	48000
AÑO 15	2037	4000	4000	4000	4000	4000	4000	4000	4000	4000	4000	4000	4000	48000
AÑO 16	2038	4000	4000	4000	4000	4000	4000	4000	4000	4000	4000	4000	4000	48000
AÑO 17	2039	4000	4000	4000	4000	4000	4000	4000	4000	4000	4000	4000	4000	48000
AÑO 18	2040	4000	4000	4000	4000	4000	4000	4000	4000	4000	4000	4000	4000	48000
AÑO 19	2041	4000	4000	4000	4000	4000	4000	4000	4000	4000	4000	4000	4000	48000
AÑO 20	2042	4000	4000	4000	4000	4000	4000	4000	4000	4000	4000	4000	4000	48000
AÑO 21	2043	4000	4000	4000	4000	4000	4000	4000	4000	4000	4000	4000	4000	48000

Factor de Carga														
	Año	Ene	Feb	Mar	Abr	May	Jun	Jul	Ago	Sep	Oct	Nov	Dic	PROM
AÑO 1	2023	0	0	0	0	0	0	0	0	0	0	0	0	0.0
AÑO 2	2024	0	0	0	0	0	0	0	0	0	0	0	0	0.0
AÑO 3	2025	0	0	0	0	0	0	0	0	0	0	0	0	0.0
AÑO 4	2026	0	0	0	0	0	0	0	0	0	0	0	0	0.0



## Informe Indicativo de Demanda 2023-2043

AÑO 5	2027	0	0	0	0	0	0	0	0	0	0	0	0	0.0
AÑO 6	2028	0	0	0	0	0	0	0	0	0	0	0	0	0.0
AÑO 7	2029	0	0	0	0	0	0	0	0	0	0	0	0	0.0
AÑO 8	2030	0	0	0	0	0	0	0	0	0	0	0	0	0.0
AÑO 9	2031	0	0	0	0	0	0	0	0	0	0	0	0	0.0
AÑO 10	2032	0	0	0	0	0	0	0	0	0	0	0	0	0.0
AÑO 11	2033	0	0	0	0	0	0	0	0	0	0	0	0	0.0
AÑO 12	2034	0	0	0	0	0	0	0	0	0	0	0	0	0.0
AÑO 13	2035	0	0	0	0	0	0	0	0	0	0	0	0	0.0
AÑO 14	2036	0	0	0	0	0	0	0	0	0	0	0	0	0.0
AÑO 15	2037	0	0	0	0	0	0	0	0	0	0	0	0	0.0
AÑO 16	2038	0	0	0	0	0	0	0	0	0	0	0	0	0.0
AÑO 17	2039	0	0	0	0	0	0	0	0	0	0	0	0	0.0
AÑO 18	2040	0	0	0	0	0	0	0	0	0	0	0	0	0.0
AÑO 19	2041	0	0	0	0	0	0	0	0	0	0	0	0	0.0
AÑO 20	2042	0	0	0	0	0	0	0	0	0	0	0	0	0.0
AÑO 21	2043	0	0	0	0	0	0	0	0	0	0	0	0	0.0

Potencia (MW)														
	Año	Ene	Feb	Mar	Abr	May	Jun	Jul	Ago	Sep	Oct	Nov	Dic	MAX
AÑO 1	2023	0	0	0	0	0	0	0	0	0	0	0	0	0
AÑO 2	2024	0	0	0	0	0	0	0	0	0	0	0	0	0
AÑO 3	2025	0	0	0	0	0	0	0	0	0	0	0	0	0
AÑO 4	2026	0	0	0	0	0	0	0	0	0	0	0	0	0
AÑO 5	2027	0	0	0	0	0	0	0	0	0	0	0	0	0
AÑO 6	2028	0	0	0	0	0	0	0	0	0	0	0	0	0
AÑO 7	2029	0	0	0	0	0	0	0	0	0	0	0	0	0
AÑO 8	2030	0	0	0	0	0	0	0	0	0	0	0	0	0
AÑO 9	2031	0	0	0	0	0	0	0	0	0	0	0	0	0
AÑO 10	2032	0	0	0	0	0	0	0	0	0	0	0	0	0
AÑO 11	2033	0	0	0	0	0	0	0	0	0	0	0	0	0
AÑO 12	2034	0	0	0	0	0	0	0	0	0	0	0	0	0
AÑO 13	2035	0	0	0	0	0	0	0	0	0	0	0	0	0



## Informe Indicativo de Demanda 2023-2043

AÑO 14	2036	0	0	0	0	0	0	0	0	0	0	0	0	0
AÑO 15	2037	0	0	0	0	0	0	0	0	0	0	0	0	0
AÑO 16	2038	0	0	0	0	0	0	0	0	0	0	0	0	0
AÑO 17	2039	0	0	0	0	0	0	0	0	0	0	0	0	0
AÑO 18	2040	0	0	0	0	0	0	0	0	0	0	0	0	0
AÑO 19	2041	0	0	0	0	0	0	0	0	0	0	0	0	0
AÑO 20	2042	0	0	0	0	0	0	0	0	0	0	0	0	0
AÑO 21	2043	0	0	0	0	0	0	0	0	0	0	0	0	0



### **1.575 Información suministrada por TITÁN COLÓN**

Mediante el formulario del Informe Indicativo de Demanda, Titán Colón presentó las proyecciones de crecimiento de la demanda, consumo de energía, curvas típicas y demanda máxima, para los siguientes veintiún (21) años.

El CND en cumplimiento de lo establecido en el numeral 5.1.1.5 de las Reglas Comerciales, el CND deberá analizar la coherencia de la información suministrada, pudiendo solicitar aclaraciones, realizar observaciones y requerir justificadamente modificaciones, para establecer la base de datos de demanda a utilizar, procedió a la validación de la información suministrada a través de los siguientes pasos:

Con los datos suministrados por la empresa se realizaron las comparaciones de la información recibida a las cuales no se le encontraron inconsistencias, por lo que la proyección suministrada fue utilizada en la confección del Informe Indicativo de Demandas

En La Tabla 575 se muestran los datos suministrados para el punto de medición Titán Colón.



# Informe Indicativo de Demanda 2023-2043

**TABLA #575**  
**DATOS PARA EL INFORME INDICATIVO DE DEMANDA**  
**PROYECTOS - DATOS**  
**PUNTO DE MEDICIÓN: TITÁN COLÓN**  
**PERIODO: 2023-2043**

Energía (MWh)														
	Año	Ene	Feb	Mar	Abr	May	Jun	Jul	Ago	Sep	Oct	Nov	Dic	TOTAL
AÑO 1	2023	101	101	101	101	101	101	101	101	101	101	101	101	1212
AÑO 2	2024	101	101	101	101	101	101	101	101	101	101	101	101	1212
AÑO 3	2025	101	101	101	101	101	101	101	101	101	101	101	101	1212
AÑO 4	2026	101	101	101	101	101	101	101	101	101	101	101	101	1212
AÑO 5	2027	101	101	101	101	101	101	101	101	101	101	101	101	1212
AÑO 6	2028	101	101	101	101	101	101	101	101	101	101	101	101	1212
AÑO 7	2029	101	101	101	101	101	101	101	101	101	101	101	101	1212
AÑO 8	2030	101	101	101	101	101	101	101	101	101	101	101	101	1212
AÑO 9	2031	101	101	101	101	101	101	101	101	101	101	101	101	1212
AÑO 10	2032	101	101	101	101	101	101	101	101	101	101	101	101	1212
AÑO 11	2033	101	101	101	101	101	101	101	101	101	101	101	101	1212
AÑO 12	2034	101	101	101	101	101	101	101	101	101	101	101	101	1212
AÑO 13	2035	101	101	101	101	101	101	101	101	101	101	101	101	1212
AÑO 14	2036	101	101	101	101	101	101	101	101	101	101	101	101	1212
AÑO 15	2037	101	101	101	101	101	101	101	101	101	101	101	101	1212
AÑO 16	2038	101	101	101	101	101	101	101	101	101	101	101	101	1212
AÑO 17	2039	101	101	101	101	101	101	101	101	101	101	101	101	1212
AÑO 18	2040	101	101	101	101	101	101	101	101	101	101	101	101	1212
AÑO 19	2041	101	101	101	101	101	101	101	101	101	101	101	101	1212
AÑO 20	2042	101	101	101	101	101	101	101	101	101	101	101	101	1212
AÑO 21	2043	101	101	101	101	101	101	101	101	101	101	101	101	1212

Factor de Carga														
	Año	Ene	Feb	Mar	Abr	May	Jun	Jul	Ago	Sep	Oct	Nov	Dic	PROM
AÑO 1	2023	0	0	0	0	0	0	0	0	0	0	0	0	0.0
AÑO 2	2024	0	0	0	0	0	0	0	0	0	0	0	0	0.0
AÑO 3	2025	0	0	0	0	0	0	0	0	0	0	0	0	0.0
AÑO 4	2026	0	0	0	0	0	0	0	0	0	0	0	0	0.0



# Informe Indicativo de Demanda 2023-2043

AÑO 5	2027	0	0	0	0	0	0	0	0	0	0	0	0	0.0
AÑO 6	2028	0	0	0	0	0	0	0	0	0	0	0	0	0.0
AÑO 7	2029	0	0	0	0	0	0	0	0	0	0	0	0	0.0
AÑO 8	2030	0	0	0	0	0	0	0	0	0	0	0	0	0.0
AÑO 9	2031	0	0	0	0	0	0	0	0	0	0	0	0	0.0
AÑO 10	2032	0	0	0	0	0	0	0	0	0	0	0	0	0.0
AÑO 11	2033	0	0	0	0	0	0	0	0	0	0	0	0	0.0
AÑO 12	2034	0	0	0	0	0	0	0	0	0	0	0	0	0.0
AÑO 13	2035	0	0	0	0	0	0	0	0	0	0	0	0	0.0
AÑO 14	2036	0	0	0	0	0	0	0	0	0	0	0	0	0.0
AÑO 15	2037	0	0	0	0	0	0	0	0	0	0	0	0	0.0
AÑO 16	2038	0	0	0	0	0	0	0	0	0	0	0	0	0.0
AÑO 17	2039	0	0	0	0	0	0	0	0	0	0	0	0	0.0
AÑO 18	2040	0	0	0	0	0	0	0	0	0	0	0	0	0.0
AÑO 19	2041	0	0	0	0	0	0	0	0	0	0	0	0	0.0
AÑO 20	2042	0	0	0	0	0	0	0	0	0	0	0	0	0.0
AÑO 21	2043	0	0	0	0	0	0	0	0	0	0	0	0	0.0

Potencia (MW)														
	Año	Ene	Feb	Mar	Abr	May	Jun	Jul	Ago	Sep	Oct	Nov	Dic	MAX
AÑO 1	2023	0	0	0	0	0	0	0	0	0	0	0	0	0
AÑO 2	2024	0	0	0	0	0	0	0	0	0	0	0	0	0
AÑO 3	2025	0	0	0	0	0	0	0	0	0	0	0	0	0
AÑO 4	2026	0	0	0	0	0	0	0	0	0	0	0	0	0
AÑO 5	2027	0	0	0	0	0	0	0	0	0	0	0	0	0
AÑO 6	2028	0	0	0	0	0	0	0	0	0	0	0	0	0
AÑO 7	2029	0	0	0	0	0	0	0	0	0	0	0	0	0
AÑO 8	2030	0	0	0	0	0	0	0	0	0	0	0	0	0
AÑO 9	2031	0	0	0	0	0	0	0	0	0	0	0	0	0
AÑO 10	2032	0	0	0	0	0	0	0	0	0	0	0	0	0
AÑO 11	2033	0	0	0	0	0	0	0	0	0	0	0	0	0
AÑO 12	2034	0	0	0	0	0	0	0	0	0	0	0	0	0
AÑO 13	2035	0	0	0	0	0	0	0	0	0	0	0	0	0



## Informe Indicativo de Demanda 2023-2043

AÑO 14	2036	0	0	0	0	0	0	0	0	0	0	0	0	0
AÑO 15	2037	0	0	0	0	0	0	0	0	0	0	0	0	0
AÑO 16	2038	0	0	0	0	0	0	0	0	0	0	0	0	0
AÑO 17	2039	0	0	0	0	0	0	0	0	0	0	0	0	0
AÑO 18	2040	0	0	0	0	0	0	0	0	0	0	0	0	0
AÑO 19	2041	0	0	0	0	0	0	0	0	0	0	0	0	0
AÑO 20	2042	0	0	0	0	0	0	0	0	0	0	0	0	0
AÑO 21	2043	0	0	0	0	0	0	0	0	0	0	0	0	0



### **1.576 Información suministrada por TITÁN ALBROOK**

Mediante el formulario del Informe Indicativo de Demanda, Titán Albrook presentó las proyecciones de crecimiento de la demanda, consumo de energía, curvas típicas y demanda máxima, para los siguientes veintiún (21) años.

El CND en cumplimiento de lo establecido en el numeral 5.1.1.5 de las Reglas Comerciales, el CND deberá analizar la coherencia de la información suministrada, pudiendo solicitar aclaraciones, realizar observaciones y requerir justificadamente modificaciones, para establecer la base de datos de demanda a utilizar, procedió a la validación de la información suministrada a través de los siguientes pasos:

Con los datos suministrados por la empresa se realizaron las comparaciones de la información recibida a las cuales no se le encontraron inconsistencias, por lo que la proyección suministrada fue utilizada en la confección del Informe Indicativo de Demandas

En La Tabla 576 se muestran los datos suministrados para el punto de medición Titán Albrook.





# Informe Indicativo de Demanda 2023-2043

**TABLA #576**  
**DATOS PARA EL INFORME INDICATIVO DE DEMANDA**  
**PROYECTOS - DATOS**  
**PUNTO DE MEDICIÓN: TITÁN ALBROOK**  
**PERIODO: 2023-2043**

Energía (MWh)														
	Año	Ene	Feb	Mar	Abr	May	Jun	Jul	Ago	Sep	Oct	Nov	Dic	TOTAL
AÑO 1	2023	168	168	168	168	168	168	168	168	168	168	168	168	2016
AÑO 2	2024	168	168	168	168	168	168	168	168	168	168	168	168	2016
AÑO 3	2025	168	168	168	168	168	168	168	168	168	168	168	168	2016
AÑO 4	2026	168	168	168	168	168	168	168	168	168	168	168	168	2016
AÑO 5	2027	168	168	168	168	168	168	168	168	168	168	168	168	2016
AÑO 6	2028	168	168	168	168	168	168	168	168	168	168	168	168	2016
AÑO 7	2029	168	168	168	168	168	168	168	168	168	168	168	168	2016
AÑO 8	2030	168	168	168	168	168	168	168	168	168	168	168	168	2016
AÑO 9	2031	168	168	168	168	168	168	168	168	168	168	168	168	2016
AÑO 10	2032	168	168	168	168	168	168	168	168	168	168	168	168	2016
AÑO 11	2033	168	168	168	168	168	168	168	168	168	168	168	168	2016
AÑO 12	2034	168	168	168	168	168	168	168	168	168	168	168	168	2016
AÑO 13	2035	168	168	168	168	168	168	168	168	168	168	168	168	2016
AÑO 14	2036	168	168	168	168	168	168	168	168	168	168	168	168	2016
AÑO 15	2037	168	168	168	168	168	168	168	168	168	168	168	168	2016
AÑO 16	2038	168	168	168	168	168	168	168	168	168	168	168	168	2016
AÑO 17	2039	168	168	168	168	168	168	168	168	168	168	168	168	2016
AÑO 18	2040	168	168	168	168	168	168	168	168	168	168	168	168	2016
AÑO 19	2041	168	168	168	168	168	168	168	168	168	168	168	168	2016
AÑO 20	2042	168	168	168	168	168	168	168	168	168	168	168	168	2016
AÑO 21	2043	168	168	168	168	168	168	168	168	168	168	168	168	2016

Factor de Carga														
	Año	Ene	Feb	Mar	Abr	May	Jun	Jul	Ago	Sep	Oct	Nov	Dic	PROM
AÑO 1	2023	0	0	0	0	0	0	0	0	0	0	0	0	0.0
AÑO 2	2024	0	0	0	0	0	0	0	0	0	0	0	0	0.0
AÑO 3	2025	0	0	0	0	0	0	0	0	0	0	0	0	0.0
AÑO 4	2026	0	0	0	0	0	0	0	0	0	0	0	0	0.0



# Informe Indicativo de Demanda 2023-2043

AÑO 5	2027	0	0	0	0	0	0	0	0	0	0	0	0	0.0
AÑO 6	2028	0	0	0	0	0	0	0	0	0	0	0	0	0.0
AÑO 7	2029	0	0	0	0	0	0	0	0	0	0	0	0	0.0
AÑO 8	2030	0	0	0	0	0	0	0	0	0	0	0	0	0.0
AÑO 9	2031	0	0	0	0	0	0	0	0	0	0	0	0	0.0
AÑO 10	2032	0	0	0	0	0	0	0	0	0	0	0	0	0.0
AÑO 11	2033	0	0	0	0	0	0	0	0	0	0	0	0	0.0
AÑO 12	2034	0	0	0	0	0	0	0	0	0	0	0	0	0.0
AÑO 13	2035	0	0	0	0	0	0	0	0	0	0	0	0	0.0
AÑO 14	2036	0	0	0	0	0	0	0	0	0	0	0	0	0.0
AÑO 15	2037	0	0	0	0	0	0	0	0	0	0	0	0	0.0
AÑO 16	2038	0	0	0	0	0	0	0	0	0	0	0	0	0.0
AÑO 17	2039	0	0	0	0	0	0	0	0	0	0	0	0	0.0
AÑO 18	2040	0	0	0	0	0	0	0	0	0	0	0	0	0.0
AÑO 19	2041	0	0	0	0	0	0	0	0	0	0	0	0	0.0
AÑO 20	2042	0	0	0	0	0	0	0	0	0	0	0	0	0.0
AÑO 21	2043	0	0	0	0	0	0	0	0	0	0	0	0	0.0

Potencia (MW)														
	Año	Ene	Feb	Mar	Abr	May	Jun	Jul	Ago	Sep	Oct	Nov	Dic	MAX
AÑO 1	2023	0	0	0	0	0	0	0	0	0	0	0	0	0
AÑO 2	2024	0	0	0	0	0	0	0	0	0	0	0	0	0
AÑO 3	2025	0	0	0	0	0	0	0	0	0	0	0	0	0
AÑO 4	2026	0	0	0	0	0	0	0	0	0	0	0	0	0
AÑO 5	2027	0	0	0	0	0	0	0	0	0	0	0	0	0
AÑO 6	2028	0	0	0	0	0	0	0	0	0	0	0	0	0
AÑO 7	2029	0	0	0	0	0	0	0	0	0	0	0	0	0
AÑO 8	2030	0	0	0	0	0	0	0	0	0	0	0	0	0
AÑO 9	2031	0	0	0	0	0	0	0	0	0	0	0	0	0
AÑO 10	2032	0	0	0	0	0	0	0	0	0	0	0	0	0
AÑO 11	2033	0	0	0	0	0	0	0	0	0	0	0	0	0
AÑO 12	2034	0	0	0	0	0	0	0	0	0	0	0	0	0
AÑO 13	2035	0	0	0	0	0	0	0	0	0	0	0	0	0



## Informe Indicativo de Demanda 2023-2043

AÑO 14	2036	0	0	0	0	0	0	0	0	0	0	0	0	0
AÑO 15	2037	0	0	0	0	0	0	0	0	0	0	0	0	0
AÑO 16	2038	0	0	0	0	0	0	0	0	0	0	0	0	0
AÑO 17	2039	0	0	0	0	0	0	0	0	0	0	0	0	0
AÑO 18	2040	0	0	0	0	0	0	0	0	0	0	0	0	0
AÑO 19	2041	0	0	0	0	0	0	0	0	0	0	0	0	0
AÑO 20	2042	0	0	0	0	0	0	0	0	0	0	0	0	0
AÑO 21	2043	0	0	0	0	0	0	0	0	0	0	0	0	0



### **1.577 Información suministrada por TITÁN LOS ANDES**

Mediante el formulario del Informe Indicativo de Demanda, Titán Los Andes presentó las proyecciones de crecimiento de la demanda, consumo de energía, curvas típicas y demanda máxima, para los siguientes veintiún (21) años.

El CND en cumplimiento de lo establecido en el numeral 5.1.1.5 de las Reglas Comerciales, el CND deberá analizar la coherencia de la información suministrada, pudiendo solicitar aclaraciones, realizar observaciones y requerir justificadamente modificaciones, para establecer la base de datos de demanda a utilizar, procedió a la validación de la información suministrada a través de los siguientes pasos:

Con los datos suministrados por la empresa se realizaron las comparaciones de la información recibida a las cuales no se le encontraron inconsistencias, por lo que la proyección suministrada fue utilizada en la confección del Informe Indicativo de Demandas

En La Tabla 577 se muestran los datos suministrados para el punto de medición Titán Los Andes.



# Informe Indicativo de Demanda 2023-2043

**TABLA #577**  
**DATOS PARA EL INFORME INDICATIVO DE DEMANDA**  
**PROYECTOS - DATOS**  
**PUNTO DE MEDICIÓN: TITÁN LOS ANDES**  
**PERIODO: 2023-2043**

Energía (MWh)														
	Año	Ene	Feb	Mar	Abr	May	Jun	Jul	Ago	Sep	Oct	Nov	Dic	TOTAL
AÑO 1	2023	103	103	103	103	103	103	103	103	103	103	103	103	1236
AÑO 2	2024	103	103	103	103	103	103	103	103	103	103	103	103	1236
AÑO 3	2025	103	103	103	103	103	103	103	103	103	103	103	103	1236
AÑO 4	2026	103	103	103	103	103	103	103	103	103	103	103	103	1236
AÑO 5	2027	103	103	103	103	103	103	103	103	103	103	103	103	1236
AÑO 6	2028	103	103	103	103	103	103	103	103	103	103	103	103	1236
AÑO 7	2029	103	103	103	103	103	103	103	103	103	103	103	103	1236
AÑO 8	2030	103	103	103	103	103	103	103	103	103	103	103	103	1236
AÑO 9	2031	103	103	103	103	103	103	103	103	103	103	103	103	1236
AÑO 10	2032	103	103	103	103	103	103	103	103	103	103	103	103	1236
AÑO 11	2033	103	103	103	103	103	103	103	103	103	103	103	103	1236
AÑO 12	2034	103	103	103	103	103	103	103	103	103	103	103	103	1236
AÑO 13	2035	103	103	103	103	103	103	103	103	103	103	103	103	1236
AÑO 14	2036	103	103	103	103	103	103	103	103	103	103	103	103	1236
AÑO 15	2037	103	103	103	103	103	103	103	103	103	103	103	103	1236
AÑO 16	2038	103	103	103	103	103	103	103	103	103	103	103	103	1236
AÑO 17	2039	103	103	103	103	103	103	103	103	103	103	103	103	1236
AÑO 18	2040	103	103	103	103	103	103	103	103	103	103	103	103	1236
AÑO 19	2041	103	103	103	103	103	103	103	103	103	103	103	103	1236
AÑO 20	2042	103	103	103	103	103	103	103	103	103	103	103	103	1236
AÑO 21	2043	103	103	103	103	103	103	103	103	103	103	103	103	1236

Factor de Carga														
	Año	Ene	Feb	Mar	Abr	May	Jun	Jul	Ago	Sep	Oct	Nov	Dic	PROM
AÑO 1	2023	0	0	0	0	0	0	0	0	0	0	0	0	0.0
AÑO 2	2024	0	0	0	0	0	0	0	0	0	0	0	0	0.0
AÑO 3	2025	0	0	0	0	0	0	0	0	0	0	0	0	0.0
AÑO 4	2026	0	0	0	0	0	0	0	0	0	0	0	0	0.0



# Informe Indicativo de Demanda 2023-2043

AÑO 5	2027	0	0	0	0	0	0	0	0	0	0	0	0	0.0
AÑO 6	2028	0	0	0	0	0	0	0	0	0	0	0	0	0.0
AÑO 7	2029	0	0	0	0	0	0	0	0	0	0	0	0	0.0
AÑO 8	2030	0	0	0	0	0	0	0	0	0	0	0	0	0.0
AÑO 9	2031	0	0	0	0	0	0	0	0	0	0	0	0	0.0
AÑO 10	2032	0	0	0	0	0	0	0	0	0	0	0	0	0.0
AÑO 11	2033	0	0	0	0	0	0	0	0	0	0	0	0	0.0
AÑO 12	2034	0	0	0	0	0	0	0	0	0	0	0	0	0.0
AÑO 13	2035	0	0	0	0	0	0	0	0	0	0	0	0	0.0
AÑO 14	2036	0	0	0	0	0	0	0	0	0	0	0	0	0.0
AÑO 15	2037	0	0	0	0	0	0	0	0	0	0	0	0	0.0
AÑO 16	2038	0	0	0	0	0	0	0	0	0	0	0	0	0.0
AÑO 17	2039	0	0	0	0	0	0	0	0	0	0	0	0	0.0
AÑO 18	2040	0	0	0	0	0	0	0	0	0	0	0	0	0.0
AÑO 19	2041	0	0	0	0	0	0	0	0	0	0	0	0	0.0
AÑO 20	2042	0	0	0	0	0	0	0	0	0	0	0	0	0.0
AÑO 21	2043	0	0	0	0	0	0	0	0	0	0	0	0	0.0

Potencia (MW)														
	Año	Ene	Feb	Mar	Abr	May	Jun	Jul	Ago	Sep	Oct	Nov	Dic	MAX
AÑO 1	2023	0	0	0	0	0	0	0	0	0	0	0	0	0
AÑO 2	2024	0	0	0	0	0	0	0	0	0	0	0	0	0
AÑO 3	2025	0	0	0	0	0	0	0	0	0	0	0	0	0
AÑO 4	2026	0	0	0	0	0	0	0	0	0	0	0	0	0
AÑO 5	2027	0	0	0	0	0	0	0	0	0	0	0	0	0
AÑO 6	2028	0	0	0	0	0	0	0	0	0	0	0	0	0
AÑO 7	2029	0	0	0	0	0	0	0	0	0	0	0	0	0
AÑO 8	2030	0	0	0	0	0	0	0	0	0	0	0	0	0
AÑO 9	2031	0	0	0	0	0	0	0	0	0	0	0	0	0
AÑO 10	2032	0	0	0	0	0	0	0	0	0	0	0	0	0
AÑO 11	2033	0	0	0	0	0	0	0	0	0	0	0	0	0
AÑO 12	2034	0	0	0	0	0	0	0	0	0	0	0	0	0
AÑO 13	2035	0	0	0	0	0	0	0	0	0	0	0	0	0



## Informe Indicativo de Demanda 2023-2043

AÑO 14	2036	0	0	0	0	0	0	0	0	0	0	0	0	0
AÑO 15	2037	0	0	0	0	0	0	0	0	0	0	0	0	0
AÑO 16	2038	0	0	0	0	0	0	0	0	0	0	0	0	0
AÑO 17	2039	0	0	0	0	0	0	0	0	0	0	0	0	0
AÑO 18	2040	0	0	0	0	0	0	0	0	0	0	0	0	0
AÑO 19	2041	0	0	0	0	0	0	0	0	0	0	0	0	0
AÑO 20	2042	0	0	0	0	0	0	0	0	0	0	0	0	0
AÑO 21	2043	0	0	0	0	0	0	0	0	0	0	0	0	0



### **1.578 Información suministrada por TITÁN CALIDONIA**

Mediante el formulario del Informe Indicativo de Demanda, Titán Calidonia presentó las proyecciones de crecimiento de la demanda, consumo de energía, curvas típicas y demanda máxima, para los siguientes veintiún (21) años.

El CND en cumplimiento de lo establecido en el numeral 5.1.1.5 de las Reglas Comerciales, el CND deberá analizar la coherencia de la información suministrada, pudiendo solicitar aclaraciones, realizar observaciones y requerir justificadamente modificaciones, para establecer la base de datos de demanda a utilizar, procedió a la validación de la información suministrada a través de los siguientes pasos:

Con los datos suministrados por la empresa se realizaron las comparaciones de la información recibida a las cuales no se le encontraron inconsistencias, por lo que la proyección suministrada fue utilizada en la confección del Informe Indicativo de Demandas

En La Tabla 578 se muestran los datos suministrados para el punto de medición Titán Calidonia.





# Informe Indicativo de Demanda 2023-2043

TABLA #578  
DATOS PARA EL INFORME INDICATIVO DE DEMANDA  
PROYECTOS - DATOS  
PUNTO DE MEDICIÓN: TITÁN CALIDONIA  
PERIODO: 2023-2043

Energía (MWh)														
	Año	Ene	Feb	Mar	Abr	May	Jun	Jul	Ago	Sep	Oct	Nov	Dic	TOTAL
AÑO 1	2023	55	55	55	55	55	55	55	55	55	55	55	55	660
AÑO 2	2024	55	55	55	55	55	55	55	55	55	55	55	55	660
AÑO 3	2025	55	55	55	55	55	55	55	55	55	55	55	55	660
AÑO 4	2026	55	55	55	55	55	55	55	55	55	55	55	55	660
AÑO 5	2027	55	55	55	55	55	55	55	55	55	55	55	55	660
AÑO 6	2028	55	55	55	55	55	55	55	55	55	55	55	55	660
AÑO 7	2029	55	55	55	55	55	55	55	55	55	55	55	55	660
AÑO 8	2030	55	55	55	55	55	55	55	55	55	55	55	55	660
AÑO 9	2031	55	55	55	55	55	55	55	55	55	55	55	55	660
AÑO 10	2032	55	55	55	55	55	55	55	55	55	55	55	55	660
AÑO 11	2033	55	55	55	55	55	55	55	55	55	55	55	55	660
AÑO 12	2034	55	55	55	55	55	55	55	55	55	55	55	55	660
AÑO 13	2035	55	55	55	55	55	55	55	55	55	55	55	55	660
AÑO 14	2036	55	55	55	55	55	55	55	55	55	55	55	55	660
AÑO 15	2037	55	55	55	55	55	55	55	55	55	55	55	55	660
AÑO 16	2038	55	55	55	55	55	55	55	55	55	55	55	55	660
AÑO 17	2039	55	55	55	55	55	55	55	55	55	55	55	55	660
AÑO 18	2040	55	55	55	55	55	55	55	55	55	55	55	55	660
AÑO 19	2041	55	55	55	55	55	55	55	55	55	55	55	55	660
AÑO 20	2042	55	55	55	55	55	55	55	55	55	55	55	55	660
AÑO 21	2043	55	55	55	55	55	55	55	55	55	55	55	55	660

Factor de Carga														
	Año	Ene	Feb	Mar	Abr	May	Jun	Jul	Ago	Sep	Oct	Nov	Dic	PROM
AÑO 1	2023	0	0	0	0	0	0	0	0	0	0	0	0	0.0
AÑO 2	2024	0	0	0	0	0	0	0	0	0	0	0	0	0.0
AÑO 3	2025	0	0	0	0	0	0	0	0	0	0	0	0	0.0
AÑO 4	2026	0	0	0	0	0	0	0	0	0	0	0	0	0.0



## Informe Indicativo de Demanda 2023-2043

AÑO 5	2027	0	0	0	0	0	0	0	0	0	0	0	0	0.0
AÑO 6	2028	0	0	0	0	0	0	0	0	0	0	0	0	0.0
AÑO 7	2029	0	0	0	0	0	0	0	0	0	0	0	0	0.0
AÑO 8	2030	0	0	0	0	0	0	0	0	0	0	0	0	0.0
AÑO 9	2031	0	0	0	0	0	0	0	0	0	0	0	0	0.0
AÑO 10	2032	0	0	0	0	0	0	0	0	0	0	0	0	0.0
AÑO 11	2033	0	0	0	0	0	0	0	0	0	0	0	0	0.0
AÑO 12	2034	0	0	0	0	0	0	0	0	0	0	0	0	0.0
AÑO 13	2035	0	0	0	0	0	0	0	0	0	0	0	0	0.0
AÑO 14	2036	0	0	0	0	0	0	0	0	0	0	0	0	0.0
AÑO 15	2037	0	0	0	0	0	0	0	0	0	0	0	0	0.0
AÑO 16	2038	0	0	0	0	0	0	0	0	0	0	0	0	0.0
AÑO 17	2039	0	0	0	0	0	0	0	0	0	0	0	0	0.0
AÑO 18	2040	0	0	0	0	0	0	0	0	0	0	0	0	0.0
AÑO 19	2041	0	0	0	0	0	0	0	0	0	0	0	0	0.0
AÑO 20	2042	0	0	0	0	0	0	0	0	0	0	0	0	0.0
AÑO 21	2043	0	0	0	0	0	0	0	0	0	0	0	0	0.0

Potencia (MW)														
	Año	Ene	Feb	Mar	Abr	May	Jun	Jul	Ago	Sep	Oct	Nov	Dic	MAX
AÑO 1	2023	0	0	0	0	0	0	0	0	0	0	0	0	0
AÑO 2	2024	0	0	0	0	0	0	0	0	0	0	0	0	0
AÑO 3	2025	0	0	0	0	0	0	0	0	0	0	0	0	0
AÑO 4	2026	0	0	0	0	0	0	0	0	0	0	0	0	0
AÑO 5	2027	0	0	0	0	0	0	0	0	0	0	0	0	0
AÑO 6	2028	0	0	0	0	0	0	0	0	0	0	0	0	0
AÑO 7	2029	0	0	0	0	0	0	0	0	0	0	0	0	0
AÑO 8	2030	0	0	0	0	0	0	0	0	0	0	0	0	0
AÑO 9	2031	0	0	0	0	0	0	0	0	0	0	0	0	0
AÑO 10	2032	0	0	0	0	0	0	0	0	0	0	0	0	0
AÑO 11	2033	0	0	0	0	0	0	0	0	0	0	0	0	0
AÑO 12	2034	0	0	0	0	0	0	0	0	0	0	0	0	0
AÑO 13	2035	0	0	0	0	0	0	0	0	0	0	0	0	0



## Informe Indicativo de Demanda 2023-2043

AÑO 14	2036	0	0	0	0	0	0	0	0	0	0	0	0	0
AÑO 15	2037	0	0	0	0	0	0	0	0	0	0	0	0	0
AÑO 16	2038	0	0	0	0	0	0	0	0	0	0	0	0	0
AÑO 17	2039	0	0	0	0	0	0	0	0	0	0	0	0	0
AÑO 18	2040	0	0	0	0	0	0	0	0	0	0	0	0	0
AÑO 19	2041	0	0	0	0	0	0	0	0	0	0	0	0	0
AÑO 20	2042	0	0	0	0	0	0	0	0	0	0	0	0	0
AÑO 21	2043	0	0	0	0	0	0	0	0	0	0	0	0	0



### **1.579 Información suministrada por TITÁN METRO MALL**

Mediante el formulario del Informe Indicativo de Demanda, Titán Metro Mall presentó las proyecciones de crecimiento de la demanda, consumo de energía, curvas típicas y demanda máxima, para los siguientes veintiún (21) años.

El CND en cumplimiento de lo establecido en el numeral 5.1.1.5 de las Reglas Comerciales, el CND deberá analizar la coherencia de la información suministrada, pudiendo solicitar aclaraciones, realizar observaciones y requerir justificadamente modificaciones, para establecer la base de datos de demanda a utilizar, procedió a la validación de la información suministrada a través de los siguientes pasos:

Con los datos suministrados por la empresa se realizaron las comparaciones de la información recibida a las cuales no se le encontraron inconsistencias, por lo que la proyección suministrada fue utilizada en la confección del Informe Indicativo de Demandas

En La Tabla 579 se muestran los datos suministrados para el punto de medición Titán Metro Mall.



# Informe Indicativo de Demanda 2023-2043

**TABLA #579**  
**DATOS PARA EL INFORME INDICATIVO DE DEMANDA**  
**PROYECTOS - DATOS**  
**PUNTO DE MEDICIÓN: TITÁN METRO MALL**  
**PERIODO: 2023-2043**

Energía (MWh)														
	Año	Ene	Feb	Mar	Abr	May	Jun	Jul	Ago	Sep	Oct	Nov	Dic	TOTAL
AÑO 1	2023	138	138	138	138	138	138	138	138	138	138	138	138	1656
AÑO 2	2024	138	138	138	138	138	138	138	138	138	138	138	138	1656
AÑO 3	2025	138	138	138	138	138	138	138	138	138	138	138	138	1656
AÑO 4	2026	138	138	138	138	138	138	138	138	138	138	138	138	1656
AÑO 5	2027	138	138	138	138	138	138	138	138	138	138	138	138	1656
AÑO 6	2028	138	138	138	138	138	138	138	138	138	138	138	138	1656
AÑO 7	2029	138	138	138	138	138	138	138	138	138	138	138	138	1656
AÑO 8	2030	138	138	138	138	138	138	138	138	138	138	138	138	1656
AÑO 9	2031	138	138	138	138	138	138	138	138	138	138	138	138	1656
AÑO 10	2032	138	138	138	138	138	138	138	138	138	138	138	138	1656
AÑO 11	2033	138	138	138	138	138	138	138	138	138	138	138	138	1656
AÑO 12	2034	138	138	138	138	138	138	138	138	138	138	138	138	1656
AÑO 13	2035	138	138	138	138	138	138	138	138	138	138	138	138	1656
AÑO 14	2036	138	138	138	138	138	138	138	138	138	138	138	138	1656
AÑO 15	2037	138	138	138	138	138	138	138	138	138	138	138	138	1656
AÑO 16	2038	138	138	138	138	138	138	138	138	138	138	138	138	1656
AÑO 17	2039	138	138	138	138	138	138	138	138	138	138	138	138	1656
AÑO 18	2040	138	138	138	138	138	138	138	138	138	138	138	138	1656
AÑO 19	2041	138	138	138	138	138	138	138	138	138	138	138	138	1656
AÑO 20	2042	138	138	138	138	138	138	138	138	138	138	138	138	1656
AÑO 21	2043	138	138	138	138	138	138	138	138	138	138	138	138	1656

Factor de Carga														
	Año	Ene	Feb	Mar	Abr	May	Jun	Jul	Ago	Sep	Oct	Nov	Dic	PROM
AÑO 1	2023	0	0	0	0	0	0	0	0	0	0	0	0	0.0
AÑO 2	2024	0	0	0	0	0	0	0	0	0	0	0	0	0.0
AÑO 3	2025	0	0	0	0	0	0	0	0	0	0	0	0	0.0
AÑO 4	2026	0	0	0	0	0	0	0	0	0	0	0	0	0.0



# Informe Indicativo de Demanda 2023-2043

AÑO 5	2027	0	0	0	0	0	0	0	0	0	0	0	0	0.0
AÑO 6	2028	0	0	0	0	0	0	0	0	0	0	0	0	0.0
AÑO 7	2029	0	0	0	0	0	0	0	0	0	0	0	0	0.0
AÑO 8	2030	0	0	0	0	0	0	0	0	0	0	0	0	0.0
AÑO 9	2031	0	0	0	0	0	0	0	0	0	0	0	0	0.0
AÑO 10	2032	0	0	0	0	0	0	0	0	0	0	0	0	0.0
AÑO 11	2033	0	0	0	0	0	0	0	0	0	0	0	0	0.0
AÑO 12	2034	0	0	0	0	0	0	0	0	0	0	0	0	0.0
AÑO 13	2035	0	0	0	0	0	0	0	0	0	0	0	0	0.0
AÑO 14	2036	0	0	0	0	0	0	0	0	0	0	0	0	0.0
AÑO 15	2037	0	0	0	0	0	0	0	0	0	0	0	0	0.0
AÑO 16	2038	0	0	0	0	0	0	0	0	0	0	0	0	0.0
AÑO 17	2039	0	0	0	0	0	0	0	0	0	0	0	0	0.0
AÑO 18	2040	0	0	0	0	0	0	0	0	0	0	0	0	0.0
AÑO 19	2041	0	0	0	0	0	0	0	0	0	0	0	0	0.0
AÑO 20	2042	0	0	0	0	0	0	0	0	0	0	0	0	0.0
AÑO 21	2043	0	0	0	0	0	0	0	0	0	0	0	0	0.0

Potencia (MW)														
	Año	Ene	Feb	Mar	Abr	May	Jun	Jul	Ago	Sep	Oct	Nov	Dic	MAX
AÑO 1	2023	0	0	0	0	0	0	0	0	0	0	0	0	0
AÑO 2	2024	0	0	0	0	0	0	0	0	0	0	0	0	0
AÑO 3	2025	0	0	0	0	0	0	0	0	0	0	0	0	0
AÑO 4	2026	0	0	0	0	0	0	0	0	0	0	0	0	0
AÑO 5	2027	0	0	0	0	0	0	0	0	0	0	0	0	0
AÑO 6	2028	0	0	0	0	0	0	0	0	0	0	0	0	0
AÑO 7	2029	0	0	0	0	0	0	0	0	0	0	0	0	0
AÑO 8	2030	0	0	0	0	0	0	0	0	0	0	0	0	0
AÑO 9	2031	0	0	0	0	0	0	0	0	0	0	0	0	0
AÑO 10	2032	0	0	0	0	0	0	0	0	0	0	0	0	0
AÑO 11	2033	0	0	0	0	0	0	0	0	0	0	0	0	0
AÑO 12	2034	0	0	0	0	0	0	0	0	0	0	0	0	0
AÑO 13	2035	0	0	0	0	0	0	0	0	0	0	0	0	0



## Informe Indicativo de Demanda 2023-2043

AÑO 14	2036	0	0	0	0	0	0	0	0	0	0	0	0	0
AÑO 15	2037	0	0	0	0	0	0	0	0	0	0	0	0	0
AÑO 16	2038	0	0	0	0	0	0	0	0	0	0	0	0	0
AÑO 17	2039	0	0	0	0	0	0	0	0	0	0	0	0	0
AÑO 18	2040	0	0	0	0	0	0	0	0	0	0	0	0	0
AÑO 19	2041	0	0	0	0	0	0	0	0	0	0	0	0	0
AÑO 20	2042	0	0	0	0	0	0	0	0	0	0	0	0	0
AÑO 21	2043	0	0	0	0	0	0	0	0	0	0	0	0	0



### **1.580 Información suministrada por TITÁN LOS PUEBLOS**

Mediante el formulario del Informe Indicativo de Demanda, Titán Los Pueblos presentó las proyecciones de crecimiento de la demanda, consumo de energía, curvas típicas y demanda máxima, para los siguientes veintiún (21) años.

El CND en cumplimiento de lo establecido en el numeral 5.1.1.5 de las Reglas Comerciales, el CND deberá analizar la coherencia de la información suministrada, pudiendo solicitar aclaraciones, realizar observaciones y requerir justificadamente modificaciones, para establecer la base de datos de demanda a utilizar, procedió a la validación de la información suministrada a través de los siguientes pasos:

Con los datos suministrados por la empresa se realizaron las comparaciones de la información recibida a las cuales no se le encontraron inconsistencias, por lo que la proyección suministrada fue utilizada en la confección del Informe Indicativo de Demandas

En La Tabla 580 se muestran los datos suministrados para el punto de medición Titán Los Pueblos.





# Informe Indicativo de Demanda 2023-2043

**TABLA #580**  
**DATOS PARA EL INFORME INDICATIVO DE DEMANDA**  
**PROYECTOS - DATOS**  
**PUNTO DE MEDICIÓN: TITÁN LOS PUEBLOS**  
**PERIODO: 2023-2043**

Energía (MWh)														
	Año	Ene	Feb	Mar	Abr	May	Jun	Jul	Ago	Sep	Oct	Nov	Dic	TOTAL
AÑO 1	2023	64	64	64	64	64	64	64	64	64	64	64	64	768
AÑO 2	2024	64	64	64	64	64	64	64	64	64	64	64	64	768
AÑO 3	2025	64	64	64	64	64	64	64	64	64	64	64	64	768
AÑO 4	2026	64	64	64	64	64	64	64	64	64	64	64	64	768
AÑO 5	2027	64	64	64	64	64	64	64	64	64	64	64	64	768
AÑO 6	2028	64	64	64	64	64	64	64	64	64	64	64	64	768
AÑO 7	2029	64	64	64	64	64	64	64	64	64	64	64	64	768
AÑO 8	2030	64	64	64	64	64	64	64	64	64	64	64	64	768
AÑO 9	2031	64	64	64	64	64	64	64	64	64	64	64	64	768
AÑO 10	2032	64	64	64	64	64	64	64	64	64	64	64	64	768
AÑO 11	2033	64	64	64	64	64	64	64	64	64	64	64	64	768
AÑO 12	2034	64	64	64	64	64	64	64	64	64	64	64	64	768
AÑO 13	2035	64	64	64	64	64	64	64	64	64	64	64	64	768
AÑO 14	2036	64	64	64	64	64	64	64	64	64	64	64	64	768
AÑO 15	2037	64	64	64	64	64	64	64	64	64	64	64	64	768
AÑO 16	2038	64	64	64	64	64	64	64	64	64	64	64	64	768
AÑO 17	2039	64	64	64	64	64	64	64	64	64	64	64	64	768
AÑO 18	2040	64	64	64	64	64	64	64	64	64	64	64	64	768
AÑO 19	2041	64	64	64	64	64	64	64	64	64	64	64	64	768
AÑO 20	2042	64	64	64	64	64	64	64	64	64	64	64	64	768
AÑO 21	2043	64	64	64	64	64	64	64	64	64	64	64	64	768

Factor de Carga														
	Año	Ene	Feb	Mar	Abr	May	Jun	Jul	Ago	Sep	Oct	Nov	Dic	PROM
AÑO 1	2023	0	0	0	0	0	0	0	0	0	0	0	0	0.0
AÑO 2	2024	0	0	0	0	0	0	0	0	0	0	0	0	0.0
AÑO 3	2025	0	0	0	0	0	0	0	0	0	0	0	0	0.0
AÑO 4	2026	0	0	0	0	0	0	0	0	0	0	0	0	0.0



## Informe Indicativo de Demanda 2023-2043

AÑO 5	2027	0	0	0	0	0	0	0	0	0	0	0	0	0.0
AÑO 6	2028	0	0	0	0	0	0	0	0	0	0	0	0	0.0
AÑO 7	2029	0	0	0	0	0	0	0	0	0	0	0	0	0.0
AÑO 8	2030	0	0	0	0	0	0	0	0	0	0	0	0	0.0
AÑO 9	2031	0	0	0	0	0	0	0	0	0	0	0	0	0.0
AÑO 10	2032	0	0	0	0	0	0	0	0	0	0	0	0	0.0
AÑO 11	2033	0	0	0	0	0	0	0	0	0	0	0	0	0.0
AÑO 12	2034	0	0	0	0	0	0	0	0	0	0	0	0	0.0
AÑO 13	2035	0	0	0	0	0	0	0	0	0	0	0	0	0.0
AÑO 14	2036	0	0	0	0	0	0	0	0	0	0	0	0	0.0
AÑO 15	2037	0	0	0	0	0	0	0	0	0	0	0	0	0.0
AÑO 16	2038	0	0	0	0	0	0	0	0	0	0	0	0	0.0
AÑO 17	2039	0	0	0	0	0	0	0	0	0	0	0	0	0.0
AÑO 18	2040	0	0	0	0	0	0	0	0	0	0	0	0	0.0
AÑO 19	2041	0	0	0	0	0	0	0	0	0	0	0	0	0.0
AÑO 20	2042	0	0	0	0	0	0	0	0	0	0	0	0	0.0
AÑO 21	2043	0	0	0	0	0	0	0	0	0	0	0	0	0.0

Potencia (MW)														
	Año	Ene	Feb	Mar	Abr	May	Jun	Jul	Ago	Sep	Oct	Nov	Dic	MAX
AÑO 1	2023	0	0	0	0	0	0	0	0	0	0	0	0	0
AÑO 2	2024	0	0	0	0	0	0	0	0	0	0	0	0	0
AÑO 3	2025	0	0	0	0	0	0	0	0	0	0	0	0	0
AÑO 4	2026	0	0	0	0	0	0	0	0	0	0	0	0	0
AÑO 5	2027	0	0	0	0	0	0	0	0	0	0	0	0	0
AÑO 6	2028	0	0	0	0	0	0	0	0	0	0	0	0	0
AÑO 7	2029	0	0	0	0	0	0	0	0	0	0	0	0	0
AÑO 8	2030	0	0	0	0	0	0	0	0	0	0	0	0	0
AÑO 9	2031	0	0	0	0	0	0	0	0	0	0	0	0	0
AÑO 10	2032	0	0	0	0	0	0	0	0	0	0	0	0	0
AÑO 11	2033	0	0	0	0	0	0	0	0	0	0	0	0	0
AÑO 12	2034	0	0	0	0	0	0	0	0	0	0	0	0	0
AÑO 13	2035	0	0	0	0	0	0	0	0	0	0	0	0	0



## Informe Indicativo de Demanda 2023-2043

AÑO 14	2036	0	0	0	0	0	0	0	0	0	0	0	0	0
AÑO 15	2037	0	0	0	0	0	0	0	0	0	0	0	0	0
AÑO 16	2038	0	0	0	0	0	0	0	0	0	0	0	0	0
AÑO 17	2039	0	0	0	0	0	0	0	0	0	0	0	0	0
AÑO 18	2040	0	0	0	0	0	0	0	0	0	0	0	0	0
AÑO 19	2041	0	0	0	0	0	0	0	0	0	0	0	0	0
AÑO 20	2042	0	0	0	0	0	0	0	0	0	0	0	0	0
AÑO 21	2043	0	0	0	0	0	0	0	0	0	0	0	0	0



### **1.581 Información suministrada por TALLER DE MECÁNICA Y DEPÓSITOS**

Mediante el formulario del Informe Indicativo de Demanda, Taller De Mecánica Y Depósitos presentó las proyecciones de crecimiento de la demanda, consumo de energía, curvas típicas y demanda máxima, para los siguientes veintiún (21) años.

El CND en cumplimiento de lo establecido en el numeral 5.1.1.5 de las Reglas Comerciales, el CND deberá analizar la coherencia de la información suministrada, pudiendo solicitar aclaraciones, realizar observaciones y requerir justificadamente modificaciones, para establecer la base de datos de demanda a utilizar, procedió a la validación de la información suministrada a través de los siguientes pasos:

Con los datos suministrados por la empresa se realizaron las comparaciones de la información recibida a las cuales no se le encontraron inconsistencias, por lo que la proyección suministrada fue utilizada en la confección del Informe Indicativo de Demandas

En La Tabla 581 se muestran los datos suministrados para el punto de medición Taller De Mecánica Y Depósitos.



# Informe Indicativo de Demanda 2023-2043

**TABLA #581**  
**DATOS PARA EL INFORME INDICATIVO DE DEMANDA**  
**PROYECTOS - DATOS**  
**PUNTO DE MEDICIÓN: TALLER DE MECÁNICA Y DEPÓSITOS**  
**PERIODO: 2023-2043**

		Energía (MWh)												
	Año	Ene	Feb	Mar	Abr	May	Jun	Jul	Ago	Sep	Oct	Nov	Dic	TOTAL
AÑO 1	2023	1099.31	1017.0	1157.01	1138.75	1189.75	1098.7	1196.87	1163.98	1154.64	1108.93	1104.97	1179.7	13609.62
AÑO 2	2024	1104.76	1022.03	1162.74	1144.39	1195.64	1104.14	1202.8	1169.74	1160.35	1114.42	1110.44	1185.54	13676.99
AÑO 3	2025	1104.76	1022.03	1162.74	1144.39	1195.64	1104.14	1202.8	1169.74	1160.35	1114.42	1110.44	1185.54	13676.99
AÑO 4	2026	1104.76	1022.03	1162.74	1144.39	1195.64	1104.14	1202.8	1169.74	1160.35	1114.42	1110.44	1185.54	13676.99
AÑO 5	2027	1104.76	1022.03	1162.74	1144.39	1195.64	1104.14	1202.8	1169.74	1160.35	1114.42	1110.44	1185.54	13676.99
AÑO 6	2028	1104.76	1022.03	1162.74	1144.39	1195.64	1104.14	1202.8	1169.74	1160.35	1114.42	1110.44	1185.54	13676.99
AÑO 7	2029	1104.76	1022.03	1162.74	1144.39	1195.64	1104.14	1202.8	1169.74	1160.35	1114.42	1110.44	1185.54	13676.99
AÑO 8	2030	1104.76	1022.03	1162.74	1144.39	1195.64	1104.14	1202.8	1169.74	1160.35	1114.42	1110.44	1185.54	13676.99
AÑO 9	2031	1104.76	1022.03	1162.74	1144.39	1195.64	1104.14	1202.8	1169.74	1160.35	1114.42	1110.44	1185.54	13676.99
AÑO 10	2032	1104.76	1022.03	1162.74	1144.39	1195.64	1104.14	1202.8	1169.74	1160.35	1114.42	1110.44	1185.54	13676.99
AÑO 11	2033	1104.76	1022.03	1162.74	1144.39	1195.64	1104.14	1202.8	1169.74	1160.35	1114.42	1110.44	1185.54	13676.99
AÑO 12	2034	1104.76	1022.03	1162.74	1144.39	1195.64	1104.14	1202.8	1169.74	1160.35	1114.42	1110.44	1185.54	13676.99
AÑO 13	2035	1104.76	1022.03	1162.74	1144.39	1195.64	1104.14	1202.8	1169.74	1160.35	1114.42	1110.44	1185.54	13676.99
AÑO 14	2036	1104.76	1022.03	1162.74	1144.39	1195.64	1104.14	1202.8	1169.74	1160.35	1114.42	1110.44	1185.54	13676.99
AÑO 15	2037	1104.76	1022.03	1162.74	1144.39	1195.64	1104.14	1202.8	1169.74	1160.35	1114.42	1110.44	1185.54	13676.99
AÑO 16	2038	1104.76	1022.03	1162.74	1144.39	1195.64	1104.14	1202.8	1169.74	1160.35	1114.42	1110.44	1185.54	13676.99
AÑO 17	2039	1104.76	1022.03	1162.74	1144.39	1195.64	1104.14	1202.8	1169.74	1160.35	1114.42	1110.44	1185.54	13676.99
AÑO 18	2040	1104.76	1022.03	1162.74	1144.39	1195.64	1104.14	1202.8	1169.74	1160.35	1114.42	1110.44	1185.54	13676.99
AÑO 19	2041	1104.76	1022.03	1162.74	1144.39	1195.64	1104.14	1202.8	1169.74	1160.35	1114.42	1110.44	1185.54	13676.99
AÑO 20	2042	1104.76	1022.03	1162.74	1144.39	1195.64	1104.14	1202.8	1169.74	1160.35	1114.42	1110.44	1185.54	13676.99
AÑO 21	2043	1104.76	1022.03	1162.74	1144.39	1195.64	1104.14	1202.8	1169.74	1160.35	1114.42	1110.44	1185.54	13676.99

		Factor de Carga												
	Año	Ene	Feb	Mar	Abr	May	Jun	Jul	Ago	Sep	Oct	Nov	Dic	PROM



# Informe Indicativo de Demanda 2023-2043

AÑO 1	2023	0	0	0	0	0	0	0	0	0	0	0	0	0.0
AÑO 2	2024	0	0	0	0	0	0	0	0	0	0	0	0	0.0
AÑO 3	2025	0	0	0	0	0	0	0	0	0	0	0	0	0.0
AÑO 4	2026	0	0	0	0	0	0	0	0	0	0	0	0	0.0
AÑO 5	2027	0	0	0	0	0	0	0	0	0	0	0	0	0.0
AÑO 6	2028	0	0	0	0	0	0	0	0	0	0	0	0	0.0
AÑO 7	2029	0	0	0	0	0	0	0	0	0	0	0	0	0.0
AÑO 8	2030	0	0	0	0	0	0	0	0	0	0	0	0	0.0
AÑO 9	2031	0	0	0	0	0	0	0	0	0	0	0	0	0.0
AÑO 10	2032	0	0	0	0	0	0	0	0	0	0	0	0	0.0
AÑO 11	2033	0	0	0	0	0	0	0	0	0	0	0	0	0.0
AÑO 12	2034	0	0	0	0	0	0	0	0	0	0	0	0	0.0
AÑO 13	2035	0	0	0	0	0	0	0	0	0	0	0	0	0.0
AÑO 14	2036	0	0	0	0	0	0	0	0	0	0	0	0	0.0
AÑO 15	2037	0	0	0	0	0	0	0	0	0	0	0	0	0.0
AÑO 16	2038	0	0	0	0	0	0	0	0	0	0	0	0	0.0
AÑO 17	2039	0	0	0	0	0	0	0	0	0	0	0	0	0.0
AÑO 18	2040	0	0	0	0	0	0	0	0	0	0	0	0	0.0
AÑO 19	2041	0	0	0	0	0	0	0	0	0	0	0	0	0.0
AÑO 20	2042	0	0	0	0	0	0	0	0	0	0	0	0	0.0
AÑO 21	2043	0	0	0	0	0	0	0	0	0	0	0	0	0.0

Potencia (MW)														
	Año	Ene	Feb	Mar	Abr	May	Jun	Jul	Ago	Sep	Oct	Nov	Dic	MAX
AÑO 1	2023	0	0	0	0	0	0	0	0	0	0	0	0	0
AÑO 2	2024	0	0	0	0	0	0	0	0	0	0	0	0	0
AÑO 3	2025	0	0	0	0	0	0	0	0	0	0	0	0	0
AÑO 4	2026	0	0	0	0	0	0	0	0	0	0	0	0	0
AÑO 5	2027	0	0	0	0	0	0	0	0	0	0	0	0	0
AÑO 6	2028	0	0	0	0	0	0	0	0	0	0	0	0	0
AÑO 7	2029	0	0	0	0	0	0	0	0	0	0	0	0	0
AÑO 8	2030	0	0	0	0	0	0	0	0	0	0	0	0	0
AÑO 9	2031	0	0	0	0	0	0	0	0	0	0	0	0	0



## Informe Indicativo de Demanda 2023-2043

AÑO 10	2032	0	0	0	0	0	0	0	0	0	0	0	0	0
AÑO 11	2033	0	0	0	0	0	0	0	0	0	0	0	0	0
AÑO 12	2034	0	0	0	0	0	0	0	0	0	0	0	0	0
AÑO 13	2035	0	0	0	0	0	0	0	0	0	0	0	0	0
AÑO 14	2036	0	0	0	0	0	0	0	0	0	0	0	0	0
AÑO 15	2037	0	0	0	0	0	0	0	0	0	0	0	0	0
AÑO 16	2038	0	0	0	0	0	0	0	0	0	0	0	0	0
AÑO 17	2039	0	0	0	0	0	0	0	0	0	0	0	0	0
AÑO 18	2040	0	0	0	0	0	0	0	0	0	0	0	0	0
AÑO 19	2041	0	0	0	0	0	0	0	0	0	0	0	0	0
AÑO 20	2042	0	0	0	0	0	0	0	0	0	0	0	0	0
AÑO 21	2043	0	0	0	0	0	0	0	0	0	0	0	0	0



### **1.582 Información suministrada por HOTEL TORRES DE ALBA**

Mediante el formulario del Informe Indicativo de Demanda, Hotel Torres De Alba presentó las proyecciones de crecimiento de la demanda, consumo de energía, curvas típicas y demanda máxima, para los siguientes veintiún (21) años.

El CND en cumplimiento de lo establecido en el numeral 5.1.1.5 de las Reglas Comerciales, el CND deberá analizar la coherencia de la información suministrada, pudiendo solicitar aclaraciones, realizar observaciones y requerir justificadamente modificaciones, para establecer la base de datos de demanda a utilizar, procedió a la validación de la información suministrada a través de los siguientes pasos:

Con los datos suministrados por la empresa se realizaron las comparaciones de la información recibida a las cuales no se le encontraron inconsistencias, por lo que la proyección suministrada fue utilizada en la confección del Informe Indicativo de Demandas

En La Tabla 582 se muestran los datos suministrados para el punto de medición Hotel Torres De Alba.





# Informe Indicativo de Demanda 2023-2043

**TABLA #582**  
**DATOS PARA EL INFORME INDICATIVO DE DEMANDA**  
**PROYECTOS - DATOS**  
**PUNTO DE MEDICIÓN: HOTEL TORRES DE ALBA**  
**PERIODO: 2023-2043**

Energía (MWh)														
	Año	Ene	Feb	Mar	Abr	May	Jun	Jul	Ago	Sep	Oct	Nov	Dic	TOTAL
AÑO 1	2023	245.6	227.2	248.32	244.82	250.54	237.18	251.49	245.64	246.05	254.58	236.34	247.02	2934.76
AÑO 2	2024	245.6	227.2	248.32	244.82	250.54	237.18	251.49	245.64	246.05	254.58	236.34	247.02	2934.76
AÑO 3	2025	245.6	227.2	248.32	244.82	250.54	237.18	251.49	245.64	246.05	254.58	236.34	247.02	2934.76
AÑO 4	2026	245.6	227.2	248.32	244.82	250.54	237.18	251.49	245.64	246.05	254.58	236.34	247.02	2934.76
AÑO 5	2027	245.6	227.2	248.32	244.82	250.54	237.18	251.49	245.64	246.05	254.58	236.34	247.02	2934.76
AÑO 6	2028	245.6	227.2	248.32	244.82	250.54	237.18	251.49	245.64	246.05	254.58	236.34	247.02	2934.76
AÑO 7	2029	245.6	227.2	248.32	244.82	250.54	237.18	251.49	245.64	246.05	254.58	236.34	247.02	2934.76
AÑO 8	2030	245.6	227.2	248.32	244.82	250.54	237.18	251.49	245.64	246.05	254.58	236.34	247.02	2934.76
AÑO 9	2031	245.6	227.2	248.32	244.82	250.54	237.18	251.49	245.64	246.05	254.58	236.34	247.02	2934.76
AÑO 10	2032	245.6	227.2	248.32	244.82	250.54	237.18	251.49	245.64	246.05	254.58	236.34	247.02	2934.76
AÑO 11	2033	245.6	227.2	248.32	244.82	250.54	237.18	251.49	245.64	246.05	254.58	236.34	247.02	2934.76
AÑO 12	2034	245.6	227.2	248.32	244.82	250.54	237.18	251.49	245.64	246.05	254.58	236.34	247.02	2934.76
AÑO 13	2035	245.6	227.2	248.32	244.82	250.54	237.18	251.49	245.64	246.05	254.58	236.34	247.02	2934.76
AÑO 14	2036	245.6	227.2	248.32	244.82	250.54	237.18	251.49	245.64	246.05	254.58	236.34	247.02	2934.76
AÑO 15	2037	245.6	227.2	248.32	244.82	250.54	237.18	251.49	245.64	246.05	254.58	236.34	247.02	2934.76
AÑO 16	2038	245.6	227.2	248.32	244.82	250.54	237.18	251.49	245.64	246.05	254.58	236.34	247.02	2934.76
AÑO 17	2039	245.6	227.2	248.32	244.82	250.54	237.18	251.49	245.64	246.05	254.58	236.34	247.02	2934.76
AÑO 18	2040	245.6	227.2	248.32	244.82	250.54	237.18	251.49	245.64	246.05	254.58	236.34	247.02	2934.76
AÑO 19	2041	245.6	227.2	248.32	244.82	250.54	237.18	251.49	245.64	246.05	254.58	236.34	247.02	2934.76
AÑO 20	2042	245.6	227.2	248.32	244.82	250.54	237.18	251.49	245.64	246.05	254.58	236.34	247.02	2934.76
AÑO 21	2043	245.6	227.2	248.32	244.82	250.54	237.18	251.49	245.64	246.05	254.58	236.34	247.02	2934.76

Factor de Carga														
	Año	Ene	Feb	Mar	Abr	May	Jun	Jul	Ago	Sep	Oct	Nov	Dic	PROM
AÑO 1	2023	0	0	0	0	0	0	0	0	0	0	0	0	0.0
AÑO 2	2024	0	0	0	0	0	0	0	0	0	0	0	0	0.0
AÑO 3	2025	0	0	0	0	0	0	0	0	0	0	0	0	0.0
AÑO 4	2026	0	0	0	0	0	0	0	0	0	0	0	0	0.0



## Informe Indicativo de Demanda 2023-2043

AÑO 5	2027	0	0	0	0	0	0	0	0	0	0	0	0	0.0
AÑO 6	2028	0	0	0	0	0	0	0	0	0	0	0	0	0.0
AÑO 7	2029	0	0	0	0	0	0	0	0	0	0	0	0	0.0
AÑO 8	2030	0	0	0	0	0	0	0	0	0	0	0	0	0.0
AÑO 9	2031	0	0	0	0	0	0	0	0	0	0	0	0	0.0
AÑO 10	2032	0	0	0	0	0	0	0	0	0	0	0	0	0.0
AÑO 11	2033	0	0	0	0	0	0	0	0	0	0	0	0	0.0
AÑO 12	2034	0	0	0	0	0	0	0	0	0	0	0	0	0.0
AÑO 13	2035	0	0	0	0	0	0	0	0	0	0	0	0	0.0
AÑO 14	2036	0	0	0	0	0	0	0	0	0	0	0	0	0.0
AÑO 15	2037	0	0	0	0	0	0	0	0	0	0	0	0	0.0
AÑO 16	2038	0	0	0	0	0	0	0	0	0	0	0	0	0.0
AÑO 17	2039	0	0	0	0	0	0	0	0	0	0	0	0	0.0
AÑO 18	2040	0	0	0	0	0	0	0	0	0	0	0	0	0.0
AÑO 19	2041	0	0	0	0	0	0	0	0	0	0	0	0	0.0
AÑO 20	2042	0	0	0	0	0	0	0	0	0	0	0	0	0.0
AÑO 21	2043	0	0	0	0	0	0	0	0	0	0	0	0	0.0

Potencia (MW)														
	Año	Ene	Feb	Mar	Abr	May	Jun	Jul	Ago	Sep	Oct	Nov	Dic	MAX
AÑO 1	2023	0	0	0	0	0	0	0	0	0	0	0	0	0
AÑO 2	2024	0	0	0	0	0	0	0	0	0	0	0	0	0
AÑO 3	2025	0	0	0	0	0	0	0	0	0	0	0	0	0
AÑO 4	2026	0	0	0	0	0	0	0	0	0	0	0	0	0
AÑO 5	2027	0	0	0	0	0	0	0	0	0	0	0	0	0
AÑO 6	2028	0	0	0	0	0	0	0	0	0	0	0	0	0
AÑO 7	2029	0	0	0	0	0	0	0	0	0	0	0	0	0
AÑO 8	2030	0	0	0	0	0	0	0	0	0	0	0	0	0
AÑO 9	2031	0	0	0	0	0	0	0	0	0	0	0	0	0
AÑO 10	2032	0	0	0	0	0	0	0	0	0	0	0	0	0
AÑO 11	2033	0	0	0	0	0	0	0	0	0	0	0	0	0
AÑO 12	2034	0	0	0	0	0	0	0	0	0	0	0	0	0
AÑO 13	2035	0	0	0	0	0	0	0	0	0	0	0	0	0



## Informe Indicativo de Demanda 2023-2043

AÑO 14	2036	0	0	0	0	0	0	0	0	0	0	0	0	0
AÑO 15	2037	0	0	0	0	0	0	0	0	0	0	0	0	0
AÑO 16	2038	0	0	0	0	0	0	0	0	0	0	0	0	0
AÑO 17	2039	0	0	0	0	0	0	0	0	0	0	0	0	0
AÑO 18	2040	0	0	0	0	0	0	0	0	0	0	0	0	0
AÑO 19	2041	0	0	0	0	0	0	0	0	0	0	0	0	0
AÑO 20	2042	0	0	0	0	0	0	0	0	0	0	0	0	0
AÑO 21	2043	0	0	0	0	0	0	0	0	0	0	0	0	0



### **1.583 Información suministrada por PH TORRE PANAMA**

Mediante el formulario del Informe Indicativo de Demanda, Ph Torre Panama presentó las proyecciones de crecimiento de la demanda, consumo de energía, curvas típicas y demanda máxima, para los siguientes veintiún (21) años.

El CND en cumplimiento de lo establecido en el numeral 5.1.1.5 de las Reglas Comerciales, el CND deberá analizar la coherencia de la información suministrada, pudiendo solicitar aclaraciones, realizar observaciones y requerir justificadamente modificaciones, para establecer la base de datos de demanda a utilizar, procedió a la validación de la información suministrada a través de los siguientes pasos:

Con los datos suministrados por la empresa se realizaron las comparaciones de la información recibida a las cuales no se le encontraron inconsistencias, por lo que la proyección suministrada fue utilizada en la confección del Informe Indicativo de Demandas

En La Tabla 583 se muestran los datos suministrados para el punto de medición Ph Torre Panama.



# Informe Indicativo de Demanda 2023-2043

**TABLA #583**  
**DATOS PARA EL INFORME INDICATIVO DE DEMANDA**  
**PROYECTOS - DATOS**  
**PUNTO DE MEDICIÓN: PH TORRE PANAMA**  
**PERIODO: 2023-2043**

Energía (MWh)														
	Año	Ene	Feb	Mar	Abr	May	Jun	Jul	Ago	Sep	Oct	Nov	Dic	TOTAL
AÑO 1	2023	98.02	98.02	98.02	98.02	98.02	98.02	98.02	98.02	98.02	98.02	98.02	98.02	1176.2
AÑO 2	2024	98.8	98.8	98.8	98.8	98.8	98.8	98.8	98.8	98.8	98.8	98.8	98.8	1185.61
AÑO 3	2025	99.59	99.59	99.59	99.59	99.59	99.59	99.59	99.59	99.59	99.59	99.59	99.59	1195.1
AÑO 4	2026	100.39	100.39	100.39	100.39	100.39	100.39	100.39	100.39	100.39	100.39	100.39	100.39	1204.66
AÑO 5	2027	101.19	101.19	101.19	101.19	101.19	101.19	101.19	101.19	101.19	101.19	101.19	101.19	1214.29
AÑO 6	2028	102.0	102.0	102.0	102.0	102.0	102.0	102.0	102.0	102.0	102.0	102.0	102.0	1224.01
AÑO 7	2029	102.82	102.82	102.82	102.82	102.82	102.82	102.82	102.82	102.82	102.82	102.82	102.82	1233.8
AÑO 8	2030	103.64	103.64	103.64	103.64	103.64	103.64	103.64	103.64	103.64	103.64	103.64	103.64	1243.67
AÑO 9	2031	104.47	104.47	104.47	104.47	104.47	104.47	104.47	104.47	104.47	104.47	104.47	104.47	1253.62
AÑO 10	2032	105.3	105.3	105.3	105.3	105.3	105.3	105.3	105.3	105.3	105.3	105.3	105.3	1263.65
AÑO 11	2033	106.15	106.15	106.15	106.15	106.15	106.15	106.15	106.15	106.15	106.15	106.15	106.15	1273.76
AÑO 12	2034	107.0	107.0	107.0	107.0	107.0	107.0	107.0	107.0	107.0	107.0	107.0	107.0	1283.95
AÑO 13	2035	107.85	107.85	107.85	107.85	107.85	107.85	107.85	107.85	107.85	107.85	107.85	107.85	1294.22
AÑO 14	2036	108.71	108.71	108.71	108.71	108.71	108.71	108.71	108.71	108.71	108.71	108.71	108.71	1304.57
AÑO 15	2037	109.58	109.58	109.58	109.58	109.58	109.58	109.58	109.58	109.58	109.58	109.58	109.58	1315.01
AÑO 16	2038	110.46	110.46	110.46	110.46	110.46	110.46	110.46	110.46	110.46	110.46	110.46	110.46	1325.53
AÑO 17	2039	111.34	111.34	111.34	111.34	111.34	111.34	111.34	111.34	111.34	111.34	111.34	111.34	1336.13
AÑO 18	2040	112.24	112.24	112.24	112.24	112.24	112.24	112.24	112.24	112.24	112.24	112.24	112.24	1346.82
AÑO 19	2041	113.13	113.13	113.13	113.13	113.13	113.13	113.13	113.13	113.13	113.13	113.13	113.13	1357.6
AÑO 20	2042	114.04	114.04	114.04	114.04	114.04	114.04	114.04	114.04	114.04	114.04	114.04	114.04	1368.46
AÑO 21	2043	114.95	114.95	114.95	114.95	114.95	114.95	114.95	114.95	114.95	114.95	114.95	114.95	1379.41

Factor de Carga														
	Año	Ene	Feb	Mar	Abr	May	Jun	Jul	Ago	Sep	Oct	Nov	Dic	PROM
AÑO 1	2023	0	0	0	0	0	0	0	0	0	0	0	0	0.0
AÑO 2	2024	0	0	0	0	0	0	0	0	0	0	0	0	0.0
AÑO 3	2025	0	0	0	0	0	0	0	0	0	0	0	0	0.0
AÑO 4	2026	0	0	0	0	0	0	0	0	0	0	0	0	0.0



## Informe Indicativo de Demanda 2023-2043

AÑO 5	2027	0	0	0	0	0	0	0	0	0	0	0	0	0.0
AÑO 6	2028	0	0	0	0	0	0	0	0	0	0	0	0	0.0
AÑO 7	2029	0	0	0	0	0	0	0	0	0	0	0	0	0.0
AÑO 8	2030	0	0	0	0	0	0	0	0	0	0	0	0	0.0
AÑO 9	2031	0	0	0	0	0	0	0	0	0	0	0	0	0.0
AÑO 10	2032	0	0	0	0	0	0	0	0	0	0	0	0	0.0
AÑO 11	2033	0	0	0	0	0	0	0	0	0	0	0	0	0.0
AÑO 12	2034	0	0	0	0	0	0	0	0	0	0	0	0	0.0
AÑO 13	2035	0	0	0	0	0	0	0	0	0	0	0	0	0.0
AÑO 14	2036	0	0	0	0	0	0	0	0	0	0	0	0	0.0
AÑO 15	2037	0	0	0	0	0	0	0	0	0	0	0	0	0.0
AÑO 16	2038	0	0	0	0	0	0	0	0	0	0	0	0	0.0
AÑO 17	2039	0	0	0	0	0	0	0	0	0	0	0	0	0.0
AÑO 18	2040	0	0	0	0	0	0	0	0	0	0	0	0	0.0
AÑO 19	2041	0	0	0	0	0	0	0	0	0	0	0	0	0.0
AÑO 20	2042	0	0	0	0	0	0	0	0	0	0	0	0	0.0
AÑO 21	2043	0	0	0	0	0	0	0	0	0	0	0	0	0.0

Potencia (MW)														
	Año	Ene	Feb	Mar	Abr	May	Jun	Jul	Ago	Sep	Oct	Nov	Dic	MAX
AÑO 1	2023	0	0	0	0	0	0	0	0	0	0	0	0	0
AÑO 2	2024	0	0	0	0	0	0	0	0	0	0	0	0	0
AÑO 3	2025	0	0	0	0	0	0	0	0	0	0	0	0	0
AÑO 4	2026	0	0	0	0	0	0	0	0	0	0	0	0	0
AÑO 5	2027	0	0	0	0	0	0	0	0	0	0	0	0	0
AÑO 6	2028	0	0	0	0	0	0	0	0	0	0	0	0	0
AÑO 7	2029	0	0	0	0	0	0	0	0	0	0	0	0	0
AÑO 8	2030	0	0	0	0	0	0	0	0	0	0	0	0	0
AÑO 9	2031	0	0	0	0	0	0	0	0	0	0	0	0	0
AÑO 10	2032	0	0	0	0	0	0	0	0	0	0	0	0	0
AÑO 11	2033	0	0	0	0	0	0	0	0	0	0	0	0	0
AÑO 12	2034	0	0	0	0	0	0	0	0	0	0	0	0	0
AÑO 13	2035	0	0	0	0	0	0	0	0	0	0	0	0	0



## Informe Indicativo de Demanda 2023-2043

AÑO 14	2036	0	0	0	0	0	0	0	0	0	0	0	0	0
AÑO 15	2037	0	0	0	0	0	0	0	0	0	0	0	0	0
AÑO 16	2038	0	0	0	0	0	0	0	0	0	0	0	0	0
AÑO 17	2039	0	0	0	0	0	0	0	0	0	0	0	0	0
AÑO 18	2040	0	0	0	0	0	0	0	0	0	0	0	0	0
AÑO 19	2041	0	0	0	0	0	0	0	0	0	0	0	0	0
AÑO 20	2042	0	0	0	0	0	0	0	0	0	0	0	0	0
AÑO 21	2043	0	0	0	0	0	0	0	0	0	0	0	0	0



### **1.584 Información suministrada por COSTA DEL ESTE TOWN CENTER**

Mediante el formulario del Informe Indicativo de Demanda, Costa Del Este Town Center presentó las proyecciones de crecimiento de la demanda, consumo de energía, curvas típicas y demanda máxima, para los siguientes veintiún (21) años.

El CND en cumplimiento de lo establecido en el numeral 5.1.1.5 de las Reglas Comerciales, el CND deberá analizar la coherencia de la información suministrada, pudiendo solicitar aclaraciones, realizar observaciones y requerir justificadamente modificaciones, para establecer la base de datos de demanda a utilizar, procedió a la validación de la información suministrada a través de los siguientes pasos:

Con los datos suministrados por la empresa se realizaron las comparaciones de la información recibida a las cuales no se le encontraron inconsistencias, por lo que la proyección suministrada fue utilizada en la confección del Informe Indicativo de Demandas

En La Tabla 584 se muestran los datos suministrados para el punto de medición Costa Del Este Town Center.





# Informe Indicativo de Demanda 2023-2043

**TABLA #584**  
**DATOS PARA EL INFORME INDICATIVO DE DEMANDA**  
**PROYECTOS - DATOS**  
**PUNTO DE MEDICIÓN: COSTA DEL ESTE TOWN CENTER**  
**PERIODO: 2023-2043**

Energía (MWh)														
	Año	Ene	Feb	Mar	Abr	May	Jun	Jul	Ago	Sep	Oct	Nov	Dic	TOTAL
AÑO 1	2023	2463.12	2463.12	2463.12	2463.12	2463.12	2463.12	2463.12	2463.12	2463.12	2463.12	2463.12	2463.12	29557.39
AÑO 2	2024	2463.12	2463.12	2463.12	2463.12	2463.12	2463.12	2463.12	2463.12	2463.12	2463.12	2463.12	2463.12	29557.39
AÑO 3	2025	2463.12	2463.12	2463.12	2463.12	2463.12	2463.12	2463.12	2463.12	2463.12	2463.12	2463.12	2463.12	29557.39
AÑO 4	2026	2463.12	2463.12	2463.12	2463.12	2463.12	2463.12	2463.12	2463.12	2463.12	2463.12	2463.12	2463.12	29557.39
AÑO 5	2027	2463.12	2463.12	2463.12	2463.12	2463.12	2463.12	2463.12	2463.12	2463.12	2463.12	2463.12	2463.12	29557.39
AÑO 6	2028	2463.12	2463.12	2463.12	2463.12	2463.12	2463.12	2463.12	2463.12	2463.12	2463.12	2463.12	2463.12	29557.39
AÑO 7	2029	2463.12	2463.12	2463.12	2463.12	2463.12	2463.12	2463.12	2463.12	2463.12	2463.12	2463.12	2463.12	29557.39
AÑO 8	2030	2463.12	2463.12	2463.12	2463.12	2463.12	2463.12	2463.12	2463.12	2463.12	2463.12	2463.12	2463.12	29557.39
AÑO 9	2031	2463.12	2463.12	2463.12	2463.12	2463.12	2463.12	2463.12	2463.12	2463.12	2463.12	2463.12	2463.12	29557.39
AÑO 10	2032	2463.12	2463.12	2463.12	2463.12	2463.12	2463.12	2463.12	2463.12	2463.12	2463.12	2463.12	2463.12	29557.39
AÑO 11	2033	2463.12	2463.12	2463.12	2463.12	2463.12	2463.12	2463.12	2463.12	2463.12	2463.12	2463.12	2463.12	29557.39
AÑO 12	2034	2463.12	2463.12	2463.12	2463.12	2463.12	2463.12	2463.12	2463.12	2463.12	2463.12	2463.12	2463.12	29557.39
AÑO 13	2035	2463.12	2463.12	2463.12	2463.12	2463.12	2463.12	2463.12	2463.12	2463.12	2463.12	2463.12	2463.12	29557.39
AÑO 14	2036	2463.12	2463.12	2463.12	2463.12	2463.12	2463.12	2463.12	2463.12	2463.12	2463.12	2463.12	2463.12	29557.39
AÑO 15	2037	2463.12	2463.12	2463.12	2463.12	2463.12	2463.12	2463.12	2463.12	2463.12	2463.12	2463.12	2463.12	29557.39
AÑO 16	2038	2463.12	2463.12	2463.12	2463.12	2463.12	2463.12	2463.12	2463.12	2463.12	2463.12	2463.12	2463.12	29557.39
AÑO 17	2039	2463.12	2463.12	2463.12	2463.12	2463.12	2463.12	2463.12	2463.12	2463.12	2463.12	2463.12	2463.12	29557.39
AÑO 18	2040	2463.12	2463.12	2463.12	2463.12	2463.12	2463.12	2463.12	2463.12	2463.12	2463.12	2463.12	2463.12	29557.39
AÑO 19	2041	2463.12	2463.12	2463.12	2463.12	2463.12	2463.12	2463.12	2463.12	2463.12	2463.12	2463.12	2463.12	29557.39
AÑO 20	2042	2463.12	2463.12	2463.12	2463.12	2463.12	2463.12	2463.12	2463.12	2463.12	2463.12	2463.12	2463.12	29557.39
AÑO 21	2043	2463.12	2463.12	2463.12	2463.12	2463.12	2463.12	2463.12	2463.12	2463.12	2463.12	2463.12	2463.12	29557.39

Factor de Carga														
	Año	Ene	Feb	Mar	Abr	May	Jun	Jul	Ago	Sep	Oct	Nov	Dic	PROM



# Informe Indicativo de Demanda 2023-2043

AÑO 1	2023	0	0	0	0	0	0	0	0	0	0	0	0	0.0
AÑO 2	2024	0	0	0	0	0	0	0	0	0	0	0	0	0.0
AÑO 3	2025	0	0	0	0	0	0	0	0	0	0	0	0	0.0
AÑO 4	2026	0	0	0	0	0	0	0	0	0	0	0	0	0.0
AÑO 5	2027	0	0	0	0	0	0	0	0	0	0	0	0	0.0
AÑO 6	2028	0	0	0	0	0	0	0	0	0	0	0	0	0.0
AÑO 7	2029	0	0	0	0	0	0	0	0	0	0	0	0	0.0
AÑO 8	2030	0	0	0	0	0	0	0	0	0	0	0	0	0.0
AÑO 9	2031	0	0	0	0	0	0	0	0	0	0	0	0	0.0
AÑO 10	2032	0	0	0	0	0	0	0	0	0	0	0	0	0.0
AÑO 11	2033	0	0	0	0	0	0	0	0	0	0	0	0	0.0
AÑO 12	2034	0	0	0	0	0	0	0	0	0	0	0	0	0.0
AÑO 13	2035	0	0	0	0	0	0	0	0	0	0	0	0	0.0
AÑO 14	2036	0	0	0	0	0	0	0	0	0	0	0	0	0.0
AÑO 15	2037	0	0	0	0	0	0	0	0	0	0	0	0	0.0
AÑO 16	2038	0	0	0	0	0	0	0	0	0	0	0	0	0.0
AÑO 17	2039	0	0	0	0	0	0	0	0	0	0	0	0	0.0
AÑO 18	2040	0	0	0	0	0	0	0	0	0	0	0	0	0.0
AÑO 19	2041	0	0	0	0	0	0	0	0	0	0	0	0	0.0
AÑO 20	2042	0	0	0	0	0	0	0	0	0	0	0	0	0.0
AÑO 21	2043	0	0	0	0	0	0	0	0	0	0	0	0	0.0

Potencia (MW)														
	Año	Ene	Feb	Mar	Abr	May	Jun	Jul	Ago	Sep	Oct	Nov	Dic	MAX
AÑO 1	2023	0	0	0	0	0	0	0	0	0	0	0	0	0
AÑO 2	2024	0	0	0	0	0	0	0	0	0	0	0	0	0
AÑO 3	2025	0	0	0	0	0	0	0	0	0	0	0	0	0
AÑO 4	2026	0	0	0	0	0	0	0	0	0	0	0	0	0
AÑO 5	2027	0	0	0	0	0	0	0	0	0	0	0	0	0
AÑO 6	2028	0	0	0	0	0	0	0	0	0	0	0	0	0
AÑO 7	2029	0	0	0	0	0	0	0	0	0	0	0	0	0
AÑO 8	2030	0	0	0	0	0	0	0	0	0	0	0	0	0
AÑO 9	2031	0	0	0	0	0	0	0	0	0	0	0	0	0



## Informe Indicativo de Demanda 2023-2043

AÑO 10	2032	0	0	0	0	0	0	0	0	0	0	0	0	0
AÑO 11	2033	0	0	0	0	0	0	0	0	0	0	0	0	0
AÑO 12	2034	0	0	0	0	0	0	0	0	0	0	0	0	0
AÑO 13	2035	0	0	0	0	0	0	0	0	0	0	0	0	0
AÑO 14	2036	0	0	0	0	0	0	0	0	0	0	0	0	0
AÑO 15	2037	0	0	0	0	0	0	0	0	0	0	0	0	0
AÑO 16	2038	0	0	0	0	0	0	0	0	0	0	0	0	0
AÑO 17	2039	0	0	0	0	0	0	0	0	0	0	0	0	0
AÑO 18	2040	0	0	0	0	0	0	0	0	0	0	0	0	0
AÑO 19	2041	0	0	0	0	0	0	0	0	0	0	0	0	0
AÑO 20	2042	0	0	0	0	0	0	0	0	0	0	0	0	0
AÑO 21	2043	0	0	0	0	0	0	0	0	0	0	0	0	0



### **1.585 Información suministrada por TELEVISORA NACIONAL, S.A.**

Mediante el formulario del Informe Indicativo de Demanda, Televisora Nacional, S.A. presentó las proyecciones de crecimiento de la demanda, consumo de energía, curvas típicas y demanda máxima, para los siguientes veintiún (21) años.

El CND en cumplimiento de lo establecido en el numeral 5.1.1.5 de las Reglas Comerciales, el CND deberá analizar la coherencia de la información suministrada, pudiendo solicitar aclaraciones, realizar observaciones y requerir justificadamente modificaciones, para establecer la base de datos de demanda a utilizar, procedió a la validación de la información suministrada a través de los siguientes pasos:

Con los datos suministrados por la empresa se realizaron las comparaciones de la información recibida a las cuales no se le encontraron inconsistencias, por lo que la proyección suministrada fue utilizada en la confección del Informe Indicativo de Demandas

En La Tabla 585 se muestran los datos suministrados para el punto de medición Televisora Nacional, S.A..



# Informe Indicativo de Demanda 2023-2043

**TABLA #585**  
**DATOS PARA EL INFORME INDICATIVO DE DEMANDA**  
**PROYECTOS - DATOS**  
**PUNTO DE MEDICIÓN: TELEVISORA NACIONAL, S.A.**  
**PERIODO: 2023-2043**

Energía (MWh)														
	Año	Ene	Feb	Mar	Abr	May	Jun	Jul	Ago	Sep	Oct	Nov	Dic	TOTAL
AÑO 1	2023	129.76	116.38	124.87	138.9	140.54	133.35	139.72	135.15	133.84	130.91	126.99	131.23	1581.64
AÑO 2	2024	130.41	116.96	125.49	139.6	141.24	134.02	140.42	135.83	134.51	131.56	127.62	131.89	1589.55
AÑO 3	2025	131.06	117.55	126.12	140.3	141.94	134.69	141.12	136.5	135.19	132.22	128.26	132.55	1597.5
AÑO 4	2026	131.72	118.13	126.75	141.0	142.65	135.36	141.83	137.19	135.86	132.88	128.9	133.21	1605.48
AÑO 5	2027	132.38	118.72	127.38	141.7	143.37	136.04	142.54	137.87	136.54	133.54	129.55	133.88	1613.51
AÑO 6	2028	133.04	119.32	128.02	142.41	144.08	136.72	143.25	138.56	137.22	134.21	130.19	134.55	1621.58
AÑO 7	2029	133.71	119.91	128.66	143.12	144.81	137.41	143.96	139.26	137.91	134.88	130.85	135.22	1629.69
AÑO 8	2030	134.37	120.51	129.3	143.84	145.53	138.09	144.68	139.95	138.6	135.56	131.5	135.89	1637.84
AÑO 9	2031	135.05	121.12	129.95	144.56	146.26	138.78	145.41	140.65	139.29	136.23	132.16	136.57	1646.03
AÑO 10	2032	135.72	121.72	130.6	145.28	146.99	139.48	146.13	141.35	139.99	136.92	132.82	137.26	1654.26
AÑO 11	2033	136.4	122.33	131.25	146.01	147.72	140.17	146.87	142.06	140.69	137.6	133.48	137.94	1662.53
AÑO 12	2034	137.08	122.94	131.91	146.74	148.46	140.87	147.6	142.77	141.39	138.29	134.15	138.63	1670.84
AÑO 13	2035	137.77	123.56	132.57	147.47	149.2	141.58	148.34	143.49	142.1	138.98	134.82	139.33	1679.19
AÑO 14	2036	138.46	124.17	133.23	148.21	149.95	142.29	149.08	144.2	142.81	139.67	135.49	140.02	1687.59
AÑO 15	2037	139.15	124.8	133.9	148.95	150.7	143.0	149.82	144.92	143.52	140.37	136.17	140.72	1696.03
AÑO 16	2038	139.84	125.42	134.57	149.69	151.45	143.71	150.57	145.65	144.24	141.07	136.85	141.43	1704.51
AÑO 17	2039	140.54	126.05	135.24	150.44	152.21	144.43	151.33	146.38	144.96	141.78	137.54	142.13	1713.03
AÑO 18	2040	140.54	126.05	135.24	150.44	152.21	144.43	151.33	146.38	144.96	141.78	137.54	142.13	1713.03
AÑO 19	2041	140.54	126.05	135.24	150.44	152.21	144.43	151.33	146.38	144.96	141.78	137.54	142.13	1713.03
AÑO 20	2042	140.54	126.05	135.24	150.44	152.21	144.43	151.33	146.38	144.96	141.78	137.54	142.13	1713.03
AÑO 21	2043	140.54	126.05	135.24	150.44	152.21	144.43	151.33	146.38	144.96	141.78	137.54	142.13	1713.03

Factor de Carga														
	Año	Ene	Feb	Mar	Abr	May	Jun	Jul	Ago	Sep	Oct	Nov	Dic	PROM
AÑO 1	2023	0	0	0	0	0	0	0	0	0	0	0	0	0.0
AÑO 2	2024	0	0	0	0	0	0	0	0	0	0	0	0	0.0
AÑO 3	2025	0	0	0	0	0	0	0	0	0	0	0	0	0.0
AÑO 4	2026	0	0	0	0	0	0	0	0	0	0	0	0	0.0



# Informe Indicativo de Demanda 2023-2043

AÑO 5	2027	0	0	0	0	0	0	0	0	0	0	0	0	0.0
AÑO 6	2028	0	0	0	0	0	0	0	0	0	0	0	0	0.0
AÑO 7	2029	0	0	0	0	0	0	0	0	0	0	0	0	0.0
AÑO 8	2030	0	0	0	0	0	0	0	0	0	0	0	0	0.0
AÑO 9	2031	0	0	0	0	0	0	0	0	0	0	0	0	0.0
AÑO 10	2032	0	0	0	0	0	0	0	0	0	0	0	0	0.0
AÑO 11	2033	0	0	0	0	0	0	0	0	0	0	0	0	0.0
AÑO 12	2034	0	0	0	0	0	0	0	0	0	0	0	0	0.0
AÑO 13	2035	0	0	0	0	0	0	0	0	0	0	0	0	0.0
AÑO 14	2036	0	0	0	0	0	0	0	0	0	0	0	0	0.0
AÑO 15	2037	0	0	0	0	0	0	0	0	0	0	0	0	0.0
AÑO 16	2038	0	0	0	0	0	0	0	0	0	0	0	0	0.0
AÑO 17	2039	0	0	0	0	0	0	0	0	0	0	0	0	0.0
AÑO 18	2040	0	0	0	0	0	0	0	0	0	0	0	0	0.0
AÑO 19	2041	0	0	0	0	0	0	0	0	0	0	0	0	0.0
AÑO 20	2042	0	0	0	0	0	0	0	0	0	0	0	0	0.0
AÑO 21	2043	0	0	0	0	0	0	0	0	0	0	0	0	0.0

Potencia (MW)														
	Año	Ene	Feb	Mar	Abr	May	Jun	Jul	Ago	Sep	Oct	Nov	Dic	MAX
AÑO 1	2023	0	0	0	0	0	0	0	0	0	0	0	0	0
AÑO 2	2024	0	0	0	0	0	0	0	0	0	0	0	0	0
AÑO 3	2025	0	0	0	0	0	0	0	0	0	0	0	0	0
AÑO 4	2026	0	0	0	0	0	0	0	0	0	0	0	0	0
AÑO 5	2027	0	0	0	0	0	0	0	0	0	0	0	0	0
AÑO 6	2028	0	0	0	0	0	0	0	0	0	0	0	0	0
AÑO 7	2029	0	0	0	0	0	0	0	0	0	0	0	0	0
AÑO 8	2030	0	0	0	0	0	0	0	0	0	0	0	0	0
AÑO 9	2031	0	0	0	0	0	0	0	0	0	0	0	0	0
AÑO 10	2032	0	0	0	0	0	0	0	0	0	0	0	0	0
AÑO 11	2033	0	0	0	0	0	0	0	0	0	0	0	0	0
AÑO 12	2034	0	0	0	0	0	0	0	0	0	0	0	0	0
AÑO 13	2035	0	0	0	0	0	0	0	0	0	0	0	0	0



## Informe Indicativo de Demanda 2023-2043

AÑO 14	2036	0	0	0	0	0	0	0	0	0	0	0	0	0
AÑO 15	2037	0	0	0	0	0	0	0	0	0	0	0	0	0
AÑO 16	2038	0	0	0	0	0	0	0	0	0	0	0	0	0
AÑO 17	2039	0	0	0	0	0	0	0	0	0	0	0	0	0
AÑO 18	2040	0	0	0	0	0	0	0	0	0	0	0	0	0
AÑO 19	2041	0	0	0	0	0	0	0	0	0	0	0	0	0
AÑO 20	2042	0	0	0	0	0	0	0	0	0	0	0	0	0
AÑO 21	2043	0	0	0	0	0	0	0	0	0	0	0	0	0



### **1.586 Información suministrada por H. TZANETATOS INC.**

Mediante el formulario del Informe Indicativo de Demanda, H. Tzanetatos Inc. presentó las proyecciones de crecimiento de la demanda, consumo de energía, curvas típicas y demanda máxima, para los siguientes veintiún (21) años.

El CND en cumplimiento de lo establecido en el numeral 5.1.1.5 de las Reglas Comerciales, el CND deberá analizar la coherencia de la información suministrada, pudiendo solicitar aclaraciones, realizar observaciones y requerir justificadamente modificaciones, para establecer la base de datos de demanda a utilizar, procedió a la validación de la información suministrada a través de los siguientes pasos:

Con los datos suministrados por la empresa se realizaron las comparaciones de la información recibida a las cuales no se le encontraron inconsistencias, por lo que la proyección suministrada fue utilizada en la confección del Informe Indicativo de Demandas

En La Tabla 586 se muestran los datos suministrados para el punto de medición H. Tzanetatos Inc..





# Informe Indicativo de Demanda 2023-2043

**TABLA #586**  
**DATOS PARA EL INFORME INDICATIVO DE DEMANDA**  
**PROYECTOS - DATOS**  
**PUNTO DE MEDICIÓN: H. TZANETATOS INC.**  
**PERIODO: 2023-2043**

Energía (MWh)														
	Año	Ene	Feb	Mar	Abr	May	Jun	Jul	Ago	Sep	Oct	Nov	Dic	TOTAL
AÑO 1	2023	605.78	547.16	605.78	586.24	605.78	586.24	605.78	605.78	586.24	605.78	586.24	605.78	7132.57
AÑO 2	2024	594.73	537.18	594.73	575.55	594.73	575.55	594.73	594.73	575.55	594.73	575.55	594.73	7002.5
AÑO 3	2025	589.37	532.34	589.37	570.36	589.37	570.36	589.37	589.37	570.36	589.37	570.36	589.37	6939.4
AÑO 4	2026	588.48	531.53	588.48	569.5	588.48	569.5	588.48	588.48	569.5	588.48	569.5	588.48	6928.93
AÑO 5	2027	581.89	525.58	581.89	563.12	581.89	563.12	581.89	581.89	563.12	581.89	563.12	581.89	6851.29
AÑO 6	2028	579.69	523.59	579.69	560.99	579.69	560.99	579.69	579.69	560.99	579.69	560.99	579.69	6825.38
AÑO 7	2029	589.37	532.34	589.37	570.36	589.37	570.36	589.37	589.37	570.36	589.37	570.36	589.37	6939.4
AÑO 8	2030	580.13	523.99	580.13	561.42	580.13	561.42	580.13	580.13	561.42	580.13	561.42	580.13	6830.56
AÑO 9	2031	578.37	522.4	578.37	559.71	578.37	559.71	578.37	578.37	559.71	578.37	559.71	578.37	6809.84
AÑO 10	2032	572.26	516.88	572.26	553.8	572.26	553.8	572.26	572.26	553.8	572.26	553.8	572.26	6737.94
AÑO 11	2033	577.49	521.6	577.49	558.86	577.49	558.86	577.49	577.49	558.86	577.49	558.86	577.49	6799.47
AÑO 12	2034	571.39	516.1	571.39	552.96	571.39	552.96	571.39	571.39	552.96	571.39	552.96	571.39	6727.68
AÑO 13	2035	576.61	520.81	576.61	558.01	576.61	558.01	576.61	576.61	558.01	576.61	558.01	576.61	6789.11
AÑO 14	2036	580.57	524.39	580.57	561.84	580.57	561.84	580.57	580.57	561.84	580.57	561.84	580.57	6835.75
AÑO 15	2037	570.52	515.31	570.52	552.12	570.52	552.12	570.52	570.52	552.12	570.52	552.12	570.52	6717.41
AÑO 16	2038	570.08	514.91	570.08	551.69	570.08	551.69	570.08	570.08	551.69	570.08	551.69	570.08	6712.28
AÑO 17	2039	570.08	514.91	570.08	551.69	570.08	551.69	570.08	570.08	551.69	570.08	551.69	570.08	6712.28
AÑO 18	2040	570.08	514.91	570.08	551.69	570.08	551.69	570.08	570.08	551.69	570.08	551.69	570.08	6712.28
AÑO 19	2041	570.08	514.91	570.08	551.69	570.08	551.69	570.08	570.08	551.69	570.08	551.69	570.08	6712.28
AÑO 20	2042	570.08	514.91	570.08	551.69	570.08	551.69	570.08	570.08	551.69	570.08	551.69	570.08	6712.28
AÑO 21	2043	570.08	514.91	570.08	551.69	570.08	551.69	570.08	570.08	551.69	570.08	551.69	570.08	6712.28

Factor de Carga														
	Año	Ene	Feb	Mar	Abr	May	Jun	Jul	Ago	Sep	Oct	Nov	Dic	PROM
AÑO 1	2023	0	0	0	0	0	0	0	0	0	0	0	0	0.0
AÑO 2	2024	0	0	0	0	0	0	0	0	0	0	0	0	0.0
AÑO 3	2025	0	0	0	0	0	0	0	0	0	0	0	0	0.0
AÑO 4	2026	0	0	0	0	0	0	0	0	0	0	0	0	0.0



## Informe Indicativo de Demanda 2023-2043

AÑO 5	2027	0	0	0	0	0	0	0	0	0	0	0	0	0.0
AÑO 6	2028	0	0	0	0	0	0	0	0	0	0	0	0	0.0
AÑO 7	2029	0	0	0	0	0	0	0	0	0	0	0	0	0.0
AÑO 8	2030	0	0	0	0	0	0	0	0	0	0	0	0	0.0
AÑO 9	2031	0	0	0	0	0	0	0	0	0	0	0	0	0.0
AÑO 10	2032	0	0	0	0	0	0	0	0	0	0	0	0	0.0
AÑO 11	2033	0	0	0	0	0	0	0	0	0	0	0	0	0.0
AÑO 12	2034	0	0	0	0	0	0	0	0	0	0	0	0	0.0
AÑO 13	2035	0	0	0	0	0	0	0	0	0	0	0	0	0.0
AÑO 14	2036	0	0	0	0	0	0	0	0	0	0	0	0	0.0
AÑO 15	2037	0	0	0	0	0	0	0	0	0	0	0	0	0.0
AÑO 16	2038	0	0	0	0	0	0	0	0	0	0	0	0	0.0
AÑO 17	2039	0	0	0	0	0	0	0	0	0	0	0	0	0.0
AÑO 18	2040	0	0	0	0	0	0	0	0	0	0	0	0	0.0
AÑO 19	2041	0	0	0	0	0	0	0	0	0	0	0	0	0.0
AÑO 20	2042	0	0	0	0	0	0	0	0	0	0	0	0	0.0
AÑO 21	2043	0	0	0	0	0	0	0	0	0	0	0	0	0.0

Potencia (MW)														
	Año	Ene	Feb	Mar	Abr	May	Jun	Jul	Ago	Sep	Oct	Nov	Dic	MAX
AÑO 1	2023	0	0	0	0	0	0	0	0	0	0	0	0	0
AÑO 2	2024	0	0	0	0	0	0	0	0	0	0	0	0	0
AÑO 3	2025	0	0	0	0	0	0	0	0	0	0	0	0	0
AÑO 4	2026	0	0	0	0	0	0	0	0	0	0	0	0	0
AÑO 5	2027	0	0	0	0	0	0	0	0	0	0	0	0	0
AÑO 6	2028	0	0	0	0	0	0	0	0	0	0	0	0	0
AÑO 7	2029	0	0	0	0	0	0	0	0	0	0	0	0	0
AÑO 8	2030	0	0	0	0	0	0	0	0	0	0	0	0	0
AÑO 9	2031	0	0	0	0	0	0	0	0	0	0	0	0	0
AÑO 10	2032	0	0	0	0	0	0	0	0	0	0	0	0	0
AÑO 11	2033	0	0	0	0	0	0	0	0	0	0	0	0	0
AÑO 12	2034	0	0	0	0	0	0	0	0	0	0	0	0	0
AÑO 13	2035	0	0	0	0	0	0	0	0	0	0	0	0	0



## Informe Indicativo de Demanda 2023-2043

AÑO 14	2036	0	0	0	0	0	0	0	0	0	0	0	0	0
AÑO 15	2037	0	0	0	0	0	0	0	0	0	0	0	0	0
AÑO 16	2038	0	0	0	0	0	0	0	0	0	0	0	0	0
AÑO 17	2039	0	0	0	0	0	0	0	0	0	0	0	0	0
AÑO 18	2040	0	0	0	0	0	0	0	0	0	0	0	0	0
AÑO 19	2041	0	0	0	0	0	0	0	0	0	0	0	0	0
AÑO 20	2042	0	0	0	0	0	0	0	0	0	0	0	0	0
AÑO 21	2043	0	0	0	0	0	0	0	0	0	0	0	0	0



### **1.587 Información suministrada por UNIVERSIDAD INTERAMERICANA DE PANAMÁ, S. R. L.**

Mediante el formulario del Informe Indicativo de Demanda, Universidad Interamericana De Panamá, S. R. L. presentó las proyecciones de crecimiento de la demanda, consumo de energía, curvas típicas y demanda máxima, para los siguientes veintiún (21) años.

El CND en cumplimiento de lo establecido en el numeral 5.1.1.5 de las Reglas Comerciales, el CND deberá analizar la coherencia de la información suministrada, pudiendo solicitar aclaraciones, realizar observaciones y requerir justificadamente modificaciones, para establecer la base de datos de demanda a utilizar, procedió a la validación de la información suministrada a través de los siguientes pasos:

Con los datos suministrados por la empresa se realizaron las comparaciones de la información recibida a las cuales no se le encontraron inconsistencias, por lo que la proyección suministrada fue utilizada en la confección del Informe Indicativo de Demandas

En La Tabla 587 se muestran los datos suministrados para el punto de medición Universidad Interamericana De Panamá, S. R. L..



## Informe Indicativo de Demanda 2023-2043

TABLA #587

DATOS PARA EL INFORME INDICATIVO DE DEMANDA

PROYECTOS - DATOS

PUNTO DE MEDICIÓN: UNIVERSIDAD INTERAMERICANA DE PANAMÁ, S. R. L.

PERIODO: 2023-2043

Energía (MWh)														
	Año	Ene	Feb	Mar	Abr	May	Jun	Jul	Ago	Sep	Oct	Nov	Dic	TOTAL
AÑO 1	2023	306.47	307.47	301.52	290.71	290.49	292.25	323.38	318.92	291.35	296.24	299.56	275.68	3594.04
AÑO 2	2024	306.47	307.47	301.52	290.71	290.49	292.25	323.38	318.92	291.35	296.24	299.56	275.68	3594.04
AÑO 3	2025	306.47	307.47	301.52	290.71	290.49	292.25	323.38	318.92	291.35	296.24	299.56	275.68	3594.04
AÑO 4	2026	306.47	307.47	301.52	290.71	290.49	292.25	323.38	318.92	291.35	296.24	299.56	275.68	3594.04
AÑO 5	2027	306.47	307.47	301.52	290.71	290.49	292.25	323.38	318.92	291.35	296.24	299.56	275.68	3594.04
AÑO 6	2028	306.47	307.47	301.52	290.71	290.49	292.25	323.38	318.92	291.35	296.24	299.56	275.68	3594.04
AÑO 7	2029	306.47	307.47	301.52	290.71	290.49	292.25	323.38	318.92	291.35	296.24	299.56	275.68	3594.04
AÑO 8	2030	306.47	307.47	301.52	290.71	290.49	292.25	323.38	318.92	291.35	296.24	299.56	275.68	3594.04
AÑO 9	2031	306.47	307.47	301.52	290.71	290.49	292.25	323.38	318.92	291.35	296.24	299.56	275.68	3594.04
AÑO 10	2032	306.47	307.47	301.52	290.71	290.49	292.25	323.38	318.92	291.35	296.24	299.56	275.68	3594.04
AÑO 11	2033	306.47	307.47	301.52	290.71	290.49	292.25	323.38	318.92	291.35	296.24	299.56	275.68	3594.04
AÑO 12	2034	306.47	307.47	301.52	290.71	290.49	292.25	323.38	318.92	291.35	296.24	299.56	275.68	3594.04
AÑO 13	2035	306.47	307.47	301.52	290.71	290.49	292.25	323.38	318.92	291.35	296.24	299.56	275.68	3594.04
AÑO 14	2036	306.47	307.47	301.52	290.71	290.49	292.25	323.38	318.92	291.35	296.24	299.56	275.68	3594.04
AÑO 15	2037	306.47	307.47	301.52	290.71	290.49	292.25	323.38	318.92	291.35	296.24	299.56	275.68	3594.04
AÑO 16	2038	306.47	307.47	301.52	290.71	290.49	292.25	323.38	318.92	291.35	296.24	299.56	275.68	3594.04
AÑO 17	2039	306.47	307.47	301.52	290.71	290.49	292.25	323.38	318.92	291.35	296.24	299.56	275.68	3594.04
AÑO 18	2040	306.47	307.47	301.52	290.71	290.49	292.25	323.38	318.92	291.35	296.24	299.56	275.68	3594.04
AÑO 19	2041	306.47	307.47	301.52	290.71	290.49	292.25	323.38	318.92	291.35	296.24	299.56	275.68	3594.04
AÑO 20	2042	306.47	307.47	301.52	290.71	290.49	292.25	323.38	318.92	291.35	296.24	299.56	275.68	3594.04
AÑO 21	2043	306.47	307.47	301.52	290.71	290.49	292.25	323.38	318.92	291.35	296.24	299.56	275.68	3594.04

Factor de Carga														
	Año	Ene	Feb	Mar	Abr	May	Jun	Jul	Ago	Sep	Oct	Nov	Dic	PROM
AÑO 1	2023	0	0	0	0	0	0	0	0	0	0	0	0	0.0
AÑO 2	2024	0	0	0	0	0	0	0	0	0	0	0	0	0.0
AÑO 3	2025	0	0	0	0	0	0	0	0	0	0	0	0	0.0
AÑO 4	2026	0	0	0	0	0	0	0	0	0	0	0	0	0.0



## Informe Indicativo de Demanda 2023-2043

AÑO 5	2027	0	0	0	0	0	0	0	0	0	0	0	0	0.0
AÑO 6	2028	0	0	0	0	0	0	0	0	0	0	0	0	0.0
AÑO 7	2029	0	0	0	0	0	0	0	0	0	0	0	0	0.0
AÑO 8	2030	0	0	0	0	0	0	0	0	0	0	0	0	0.0
AÑO 9	2031	0	0	0	0	0	0	0	0	0	0	0	0	0.0
AÑO 10	2032	0	0	0	0	0	0	0	0	0	0	0	0	0.0
AÑO 11	2033	0	0	0	0	0	0	0	0	0	0	0	0	0.0
AÑO 12	2034	0	0	0	0	0	0	0	0	0	0	0	0	0.0
AÑO 13	2035	0	0	0	0	0	0	0	0	0	0	0	0	0.0
AÑO 14	2036	0	0	0	0	0	0	0	0	0	0	0	0	0.0
AÑO 15	2037	0	0	0	0	0	0	0	0	0	0	0	0	0.0
AÑO 16	2038	0	0	0	0	0	0	0	0	0	0	0	0	0.0
AÑO 17	2039	0	0	0	0	0	0	0	0	0	0	0	0	0.0
AÑO 18	2040	0	0	0	0	0	0	0	0	0	0	0	0	0.0
AÑO 19	2041	0	0	0	0	0	0	0	0	0	0	0	0	0.0
AÑO 20	2042	0	0	0	0	0	0	0	0	0	0	0	0	0.0
AÑO 21	2043	0	0	0	0	0	0	0	0	0	0	0	0	0.0

Potencia (MW)														
	Año	Ene	Feb	Mar	Abr	May	Jun	Jul	Ago	Sep	Oct	Nov	Dic	MAX
AÑO 1	2023	0	0	0	0	0	0	0	0	0	0	0	0	0
AÑO 2	2024	0	0	0	0	0	0	0	0	0	0	0	0	0
AÑO 3	2025	0	0	0	0	0	0	0	0	0	0	0	0	0
AÑO 4	2026	0	0	0	0	0	0	0	0	0	0	0	0	0
AÑO 5	2027	0	0	0	0	0	0	0	0	0	0	0	0	0
AÑO 6	2028	0	0	0	0	0	0	0	0	0	0	0	0	0
AÑO 7	2029	0	0	0	0	0	0	0	0	0	0	0	0	0
AÑO 8	2030	0	0	0	0	0	0	0	0	0	0	0	0	0
AÑO 9	2031	0	0	0	0	0	0	0	0	0	0	0	0	0
AÑO 10	2032	0	0	0	0	0	0	0	0	0	0	0	0	0
AÑO 11	2033	0	0	0	0	0	0	0	0	0	0	0	0	0
AÑO 12	2034	0	0	0	0	0	0	0	0	0	0	0	0	0
AÑO 13	2035	0	0	0	0	0	0	0	0	0	0	0	0	0



## Informe Indicativo de Demanda 2023-2043

AÑO 14	2036	0	0	0	0	0	0	0	0	0	0	0	0	0
AÑO 15	2037	0	0	0	0	0	0	0	0	0	0	0	0	0
AÑO 16	2038	0	0	0	0	0	0	0	0	0	0	0	0	0
AÑO 17	2039	0	0	0	0	0	0	0	0	0	0	0	0	0
AÑO 18	2040	0	0	0	0	0	0	0	0	0	0	0	0	0
AÑO 19	2041	0	0	0	0	0	0	0	0	0	0	0	0	0
AÑO 20	2042	0	0	0	0	0	0	0	0	0	0	0	0	0
AÑO 21	2043	0	0	0	0	0	0	0	0	0	0	0	0	0



### **1.588 Información suministrada por ULAT CIENCIAS DE LA SALUD**

Mediante el formulario del Informe Indicativo de Demanda, Ulat Ciencias De La Salud presentó las proyecciones de crecimiento de la demanda, consumo de energía, curvas típicas y demanda máxima, para los siguientes veintiún (21) años.

El CND en cumplimiento de lo establecido en el numeral 5.1.1.5 de las Reglas Comerciales, el CND deberá analizar la coherencia de la información suministrada, pudiendo solicitar aclaraciones, realizar observaciones y requerir justificadamente modificaciones, para establecer la base de datos de demanda a utilizar, procedió a la validación de la información suministrada a través de los siguientes pasos:

Con los datos suministrados por la empresa se realizaron las comparaciones de la información recibida a las cuales no se le encontraron inconsistencias, por lo que la proyección suministrada fue utilizada en la confección del Informe Indicativo de Demandas

En La Tabla 588 se muestran los datos suministrados para el punto de medición Ulat Ciencias De La Salud.





# Informe Indicativo de Demanda 2023-2043

**TABLA #588**  
**DATOS PARA EL INFORME INDICATIVO DE DEMANDA**  
**PROYECTOS - DATOS**  
**PUNTO DE MEDICIÓN: ULAT CIENCIAS DE LA SALUD**  
**PERIODO: 2023-2043**

Energía (MWh)														
	Año	Ene	Feb	Mar	Abr	May	Jun	Jul	Ago	Sep	Oct	Nov	Dic	TOTAL
AÑO 1	2023	51.05	38.8	53.97	51.63	55.14	56.3	55.14	58.05	45.22	57.18	37.05	55.72	615.24
AÑO 2	2024	53.6	40.74	56.67	54.22	57.89	59.12	57.89	60.96	47.48	60.04	38.9	58.5	646.0
AÑO 3	2025	56.28	42.78	59.5	56.93	60.79	62.07	60.79	64.0	49.85	63.04	40.85	61.43	678.3
AÑO 4	2026	59.1	44.91	62.48	59.77	63.83	65.18	63.83	67.2	52.34	66.19	42.89	64.5	712.22
AÑO 5	2027	62.05	47.16	65.6	62.76	67.02	68.44	67.02	70.56	54.96	69.5	45.03	67.73	747.83
AÑO 6	2028	65.16	49.52	68.88	65.9	70.37	71.86	70.37	74.09	57.71	72.97	47.28	71.11	785.22
AÑO 7	2029	68.41	51.99	72.32	69.2	73.89	75.45	73.89	77.8	60.59	76.62	49.65	74.67	824.48
AÑO 8	2030	71.83	54.59	75.94	72.66	77.58	79.22	77.58	81.69	63.62	80.45	52.13	78.4	865.71
AÑO 9	2031	75.43	57.32	79.74	76.29	81.46	83.18	81.46	85.77	66.81	84.48	54.74	82.32	908.99
AÑO 10	2032	79.2	60.19	83.72	80.1	85.53	87.34	85.53	90.06	70.15	88.7	57.47	86.44	954.44
AÑO 11	2033	83.16	63.2	87.91	84.11	89.81	91.71	89.81	94.56	73.65	93.14	60.35	90.76	1002.16
AÑO 12	2034	87.31	66.36	92.3	88.31	94.3	96.3	94.3	99.29	77.34	97.79	63.37	95.3	1052.27
AÑO 13	2035	91.68	69.68	96.92	92.73	99.02	101.11	99.02	104.25	81.2	102.68	66.53	100.06	1104.88
AÑO 14	2036	96.26	73.16	101.77	97.36	103.97	106.17	103.97	109.47	85.26	107.82	69.86	105.07	1160.13
AÑO 15	2037	101.08	76.82	106.85	102.23	109.16	111.47	109.16	114.94	89.53	113.21	73.35	110.32	1218.13
AÑO 16	2038	106.13	80.66	112.2	107.34	114.62	117.05	114.62	120.69	94.0	118.87	77.02	115.84	1279.04
AÑO 17	2039	111.44	84.69	117.81	112.71	120.35	122.9	120.35	126.72	98.7	124.81	80.87	121.63	1342.99
AÑO 18	2040	117.01	88.93	123.7	118.35	126.37	129.05	126.37	133.06	103.64	131.05	84.92	127.71	1410.14
AÑO 19	2041	117.01	88.93	123.7	118.35	126.37	129.05	126.37	133.06	103.64	131.05	84.92	127.71	1410.14
AÑO 20	2042	117.01	88.93	123.7	118.35	126.37	129.05	126.37	133.06	103.64	131.05	84.92	127.71	1410.14
AÑO 21	2043	117.01	88.93	123.7	118.35	126.37	129.05	126.37	133.06	103.64	131.05	84.92	127.71	1410.14

Factor de Carga														
	Año	Ene	Feb	Mar	Abr	May	Jun	Jul	Ago	Sep	Oct	Nov	Dic	PROM
AÑO 1	2023	0	0	0	0	0	0	0	0	0	0	0	0	0.0
AÑO 2	2024	0	0	0	0	0	0	0	0	0	0	0	0	0.0
AÑO 3	2025	0	0	0	0	0	0	0	0	0	0	0	0	0.0
AÑO 4	2026	0	0	0	0	0	0	0	0	0	0	0	0	0.0



## Informe Indicativo de Demanda 2023-2043

AÑO 5	2027	0	0	0	0	0	0	0	0	0	0	0	0	0.0
AÑO 6	2028	0	0	0	0	0	0	0	0	0	0	0	0	0.0
AÑO 7	2029	0	0	0	0	0	0	0	0	0	0	0	0	0.0
AÑO 8	2030	0	0	0	0	0	0	0	0	0	0	0	0	0.0
AÑO 9	2031	0	0	0	0	0	0	0	0	0	0	0	0	0.0
AÑO 10	2032	0	0	0	0	0	0	0	0	0	0	0	0	0.0
AÑO 11	2033	0	0	0	0	0	0	0	0	0	0	0	0	0.0
AÑO 12	2034	0	0	0	0	0	0	0	0	0	0	0	0	0.0
AÑO 13	2035	0	0	0	0	0	0	0	0	0	0	0	0	0.0
AÑO 14	2036	0	0	0	0	0	0	0	0	0	0	0	0	0.0
AÑO 15	2037	0	0	0	0	0	0	0	0	0	0	0	0	0.0
AÑO 16	2038	0	0	0	0	0	0	0	0	0	0	0	0	0.0
AÑO 17	2039	0	0	0	0	0	0	0	0	0	0	0	0	0.0
AÑO 18	2040	0	0	0	0	0	0	0	0	0	0	0	0	0.0
AÑO 19	2041	0	0	0	0	0	0	0	0	0	0	0	0	0.0
AÑO 20	2042	0	0	0	0	0	0	0	0	0	0	0	0	0.0
AÑO 21	2043	0	0	0	0	0	0	0	0	0	0	0	0	0.0

Potencia (MW)														
	Año	Ene	Feb	Mar	Abr	May	Jun	Jul	Ago	Sep	Oct	Nov	Dic	MAX
AÑO 1	2023	0	0	0	0	0	0	0	0	0	0	0	0	0
AÑO 2	2024	0	0	0	0	0	0	0	0	0	0	0	0	0
AÑO 3	2025	0	0	0	0	0	0	0	0	0	0	0	0	0
AÑO 4	2026	0	0	0	0	0	0	0	0	0	0	0	0	0
AÑO 5	2027	0	0	0	0	0	0	0	0	0	0	0	0	0
AÑO 6	2028	0	0	0	0	0	0	0	0	0	0	0	0	0
AÑO 7	2029	0	0	0	0	0	0	0	0	0	0	0	0	0
AÑO 8	2030	0	0	0	0	0	0	0	0	0	0	0	0	0
AÑO 9	2031	0	0	0	0	0	0	0	0	0	0	0	0	0
AÑO 10	2032	0	0	0	0	0	0	0	0	0	0	0	0	0
AÑO 11	2033	0	0	0	0	0	0	0	0	0	0	0	0	0
AÑO 12	2034	0	0	0	0	0	0	0	0	0	0	0	0	0
AÑO 13	2035	0	0	0	0	0	0	0	0	0	0	0	0	0



## Informe Indicativo de Demanda 2023-2043

AÑO 14	2036	0	0	0	0	0	0	0	0	0	0	0	0	0
AÑO 15	2037	0	0	0	0	0	0	0	0	0	0	0	0	0
AÑO 16	2038	0	0	0	0	0	0	0	0	0	0	0	0	0
AÑO 17	2039	0	0	0	0	0	0	0	0	0	0	0	0	0
AÑO 18	2040	0	0	0	0	0	0	0	0	0	0	0	0	0
AÑO 19	2041	0	0	0	0	0	0	0	0	0	0	0	0	0
AÑO 20	2042	0	0	0	0	0	0	0	0	0	0	0	0	0
AÑO 21	2043	0	0	0	0	0	0	0	0	0	0	0	0	0



### **1.589 Información suministrada por ULAT EDIFICIO DE DERECHO**

Mediante el formulario del Informe Indicativo de Demanda, Ulat Edificio De Derecho presentó las proyecciones de crecimiento de la demanda, consumo de energía, curvas típicas y demanda máxima, para los siguientes veintiún (21) años.

El CND en cumplimiento de lo establecido en el numeral 5.1.1.5 de las Reglas Comerciales, el CND deberá analizar la coherencia de la información suministrada, pudiendo solicitar aclaraciones, realizar observaciones y requerir justificadamente modificaciones, para establecer la base de datos de demanda a utilizar, procedió a la validación de la información suministrada a través de los siguientes pasos:

Con los datos suministrados por la empresa se realizaron las comparaciones de la información recibida a las cuales no se le encontraron inconsistencias, por lo que la proyección suministrada fue utilizada en la confección del Informe Indicativo de Demandas

En La Tabla 589 se muestran los datos suministrados para el punto de medición Ulat Edificio De Derecho.



# Informe Indicativo de Demanda 2023-2043

**TABLA #589**  
**DATOS PARA EL INFORME INDICATIVO DE DEMANDA**  
**PROYECTOS - DATOS**  
**PUNTO DE MEDICIÓN: ULAT EDIFICIO DE DERECHO**  
**PERIODO: 2023-2043**

Energía (MWh)														
	Año	Ene	Feb	Mar	Abr	May	Jun	Jul	Ago	Sep	Oct	Nov	Dic	TOTAL
AÑO 1	2023	28.01	30.92	35.3	33.55	34.13	37.92	41.13	35.59	36.76	38.22	30.92	22.75	405.2
AÑO 2	2024	29.41	32.47	37.06	35.23	35.84	39.82	43.19	37.37	38.59	40.13	32.47	23.89	425.46
AÑO 3	2025	30.88	34.09	38.92	36.99	37.63	41.81	45.35	39.24	40.52	42.13	34.09	25.09	446.73
AÑO 4	2026	32.42	35.8	40.86	38.84	39.51	43.9	47.62	41.2	42.55	44.24	35.8	26.34	469.07
AÑO 5	2027	34.04	37.59	42.91	40.78	41.49	46.1	50.0	43.26	44.68	46.45	37.59	27.66	492.52
AÑO 6	2028	35.74	39.47	45.05	42.82	43.56	48.4	52.5	45.42	46.91	48.77	39.47	29.04	517.15
AÑO 7	2029	37.53	41.44	47.3	44.96	45.74	50.82	55.12	47.69	49.26	51.21	41.44	30.49	543.01
AÑO 8	2030	39.41	43.51	49.67	47.21	48.03	53.36	57.88	50.08	51.72	53.77	43.51	32.02	570.16
AÑO 9	2031	41.38	45.69	52.15	49.57	50.43	56.03	60.77	52.58	54.31	56.46	45.69	33.62	598.67
AÑO 10	2032	43.45	47.97	54.76	52.04	52.95	58.83	63.81	55.21	57.02	59.28	47.97	35.3	628.6
AÑO 11	2033	45.62	50.37	57.5	54.65	55.6	61.77	67.0	57.97	59.87	62.25	50.37	37.06	660.03
AÑO 12	2034	47.9	52.89	60.37	57.38	58.38	64.86	70.35	60.87	62.87	65.36	52.89	38.92	693.03
AÑO 13	2035	50.29	55.53	63.39	60.25	61.3	68.11	73.87	63.91	66.01	68.63	55.53	40.86	727.68
AÑO 14	2036	52.81	58.31	66.56	63.26	64.36	71.51	77.56	67.11	69.31	72.06	58.31	42.91	764.07
AÑO 15	2037	55.45	61.22	69.89	66.42	67.58	75.09	81.44	70.47	72.78	75.66	61.22	45.05	802.27
AÑO 16	2038	58.22	64.29	73.38	69.74	70.96	78.84	85.51	73.99	76.41	79.45	64.29	47.3	842.38
AÑO 17	2039	61.13	67.5	77.05	73.23	74.5	82.78	89.79	77.69	80.24	83.42	67.5	49.67	884.5
AÑO 18	2040	64.19	70.87	80.9	76.89	78.23	86.92	94.28	81.57	84.25	87.59	70.87	52.15	928.73
AÑO 19	2041	64.19	70.87	80.9	76.89	78.23	86.92	94.28	81.57	84.25	87.59	70.87	52.15	928.73
AÑO 20	2042	64.19	70.87	80.9	76.89	78.23	86.92	94.28	81.57	84.25	87.59	70.87	52.15	928.73
AÑO 21	2043	64.19	70.87	80.9	76.89	78.23	86.92	94.28	81.57	84.25	87.59	70.87	52.15	928.73

Factor de Carga														
	Año	Ene	Feb	Mar	Abr	May	Jun	Jul	Ago	Sep	Oct	Nov	Dic	PROM
AÑO 1	2023	0	0	0	0	0	0	0	0	0	0	0	0	0.0
AÑO 2	2024	0	0	0	0	0	0	0	0	0	0	0	0	0.0
AÑO 3	2025	0	0	0	0	0	0	0	0	0	0	0	0	0.0
AÑO 4	2026	0	0	0	0	0	0	0	0	0	0	0	0	0.0



## Informe Indicativo de Demanda 2023-2043

AÑO 5	2027	0	0	0	0	0	0	0	0	0	0	0	0	0.0
AÑO 6	2028	0	0	0	0	0	0	0	0	0	0	0	0	0.0
AÑO 7	2029	0	0	0	0	0	0	0	0	0	0	0	0	0.0
AÑO 8	2030	0	0	0	0	0	0	0	0	0	0	0	0	0.0
AÑO 9	2031	0	0	0	0	0	0	0	0	0	0	0	0	0.0
AÑO 10	2032	0	0	0	0	0	0	0	0	0	0	0	0	0.0
AÑO 11	2033	0	0	0	0	0	0	0	0	0	0	0	0	0.0
AÑO 12	2034	0	0	0	0	0	0	0	0	0	0	0	0	0.0
AÑO 13	2035	0	0	0	0	0	0	0	0	0	0	0	0	0.0
AÑO 14	2036	0	0	0	0	0	0	0	0	0	0	0	0	0.0
AÑO 15	2037	0	0	0	0	0	0	0	0	0	0	0	0	0.0
AÑO 16	2038	0	0	0	0	0	0	0	0	0	0	0	0	0.0
AÑO 17	2039	0	0	0	0	0	0	0	0	0	0	0	0	0.0
AÑO 18	2040	0	0	0	0	0	0	0	0	0	0	0	0	0.0
AÑO 19	2041	0	0	0	0	0	0	0	0	0	0	0	0	0.0
AÑO 20	2042	0	0	0	0	0	0	0	0	0	0	0	0	0.0
AÑO 21	2043	0	0	0	0	0	0	0	0	0	0	0	0	0.0

Potencia (MW)														
	Año	Ene	Feb	Mar	Abr	May	Jun	Jul	Ago	Sep	Oct	Nov	Dic	MAX
AÑO 1	2023	0	0	0	0	0	0	0	0	0	0	0	0	0
AÑO 2	2024	0	0	0	0	0	0	0	0	0	0	0	0	0
AÑO 3	2025	0	0	0	0	0	0	0	0	0	0	0	0	0
AÑO 4	2026	0	0	0	0	0	0	0	0	0	0	0	0	0
AÑO 5	2027	0	0	0	0	0	0	0	0	0	0	0	0	0
AÑO 6	2028	0	0	0	0	0	0	0	0	0	0	0	0	0
AÑO 7	2029	0	0	0	0	0	0	0	0	0	0	0	0	0
AÑO 8	2030	0	0	0	0	0	0	0	0	0	0	0	0	0
AÑO 9	2031	0	0	0	0	0	0	0	0	0	0	0	0	0
AÑO 10	2032	0	0	0	0	0	0	0	0	0	0	0	0	0
AÑO 11	2033	0	0	0	0	0	0	0	0	0	0	0	0	0
AÑO 12	2034	0	0	0	0	0	0	0	0	0	0	0	0	0
AÑO 13	2035	0	0	0	0	0	0	0	0	0	0	0	0	0



## Informe Indicativo de Demanda 2023-2043

AÑO 14	2036	0	0	0	0	0	0	0	0	0	0	0	0	0
AÑO 15	2037	0	0	0	0	0	0	0	0	0	0	0	0	0
AÑO 16	2038	0	0	0	0	0	0	0	0	0	0	0	0	0
AÑO 17	2039	0	0	0	0	0	0	0	0	0	0	0	0	0
AÑO 18	2040	0	0	0	0	0	0	0	0	0	0	0	0	0
AÑO 19	2041	0	0	0	0	0	0	0	0	0	0	0	0	0
AÑO 20	2042	0	0	0	0	0	0	0	0	0	0	0	0	0
AÑO 21	2043	0	0	0	0	0	0	0	0	0	0	0	0	0



### **1.590 Información suministrada por ULAT SEDE CENTRAL**

Mediante el formulario del Informe Indicativo de Demanda, Ulat Sede Central presentó las proyecciones de crecimiento de la demanda, consumo de energía, curvas típicas y demanda máxima, para los siguientes veintiún (21) años.

El CND en cumplimiento de lo establecido en el numeral 5.1.1.5 de las Reglas Comerciales, el CND deberá analizar la coherencia de la información suministrada, pudiendo solicitar aclaraciones, realizar observaciones y requerir justificadamente modificaciones, para establecer la base de datos de demanda a utilizar, procedió a la validación de la información suministrada a través de los siguientes pasos:

Con los datos suministrados por la empresa se realizaron las comparaciones de la información recibida a las cuales no se le encontraron inconsistencias, por lo que la proyección suministrada fue utilizada en la confección del Informe Indicativo de Demandas

En La Tabla 590 se muestran los datos suministrados para el punto de medición Ulat Sede Central.





# Informe Indicativo de Demanda 2023-2043

TABLA #590  
DATOS PARA EL INFORME INDICATIVO DE DEMANDA  
PROYECTOS - DATOS  
PUNTO DE MEDICIÓN: ULAT SEDE CENTRAL  
PERIODO: 2023-2043

Energía (MWh)														
	Año	Ene	Feb	Mar	Abr	May	Jun	Jul	Ago	Sep	Oct	Nov	Dic	TOTAL
AÑO 1	2023	161.32	194.29	220.83	214.71	211.5	217.62	216.75	201.29	195.75	205.66	172.7	160.74	2373.15
AÑO 2	2024	169.39	204.0	231.87	225.44	222.07	228.51	227.59	211.35	205.53	215.95	181.33	168.78	2491.81
AÑO 3	2025	177.86	214.2	243.47	236.71	233.18	239.93	238.97	221.92	215.81	226.74	190.4	177.21	2616.4
AÑO 4	2026	186.75	224.91	255.64	248.55	244.84	251.93	250.91	233.02	226.6	238.08	199.92	186.07	2747.22
AÑO 5	2027	196.09	236.16	268.42	260.98	257.08	264.52	263.46	244.67	237.93	249.99	209.92	195.38	2884.58
AÑO 6	2028	205.89	247.96	281.85	274.03	269.93	277.75	276.63	256.9	249.83	262.48	220.41	205.15	3028.81
AÑO 7	2029	216.19	260.36	295.94	287.73	283.43	291.64	290.46	269.74	262.32	275.61	231.43	215.41	3180.25
AÑO 8	2030	227.0	273.38	310.73	302.11	297.6	306.22	304.99	283.23	275.43	289.39	243.01	226.18	3339.27
AÑO 9	2031	238.35	287.05	326.27	317.22	312.48	321.53	320.24	297.39	289.2	303.86	255.16	237.48	3506.23
AÑO 10	2032	250.26	301.4	342.58	333.08	328.1	337.61	336.25	312.26	303.66	319.05	267.91	249.36	3681.54
AÑO 11	2033	262.78	316.47	359.71	349.74	344.51	354.49	353.06	327.88	318.85	335.0	281.31	261.83	3865.62
AÑO 12	2034	275.92	332.3	377.7	367.22	361.73	372.21	370.71	344.27	334.79	351.75	295.37	274.92	4058.9
AÑO 13	2035	289.71	348.91	396.58	385.58	379.82	390.82	389.25	361.48	351.53	369.34	310.14	288.66	4261.84
AÑO 14	2036	304.2	366.36	416.41	404.86	398.81	410.36	408.71	379.56	369.11	387.81	325.65	303.1	4474.94
AÑO 15	2037	319.41	384.67	437.23	425.11	418.75	430.88	429.15	398.54	387.56	407.2	341.93	318.25	4698.68
AÑO 16	2038	335.38	403.91	459.1	446.36	439.69	452.43	450.61	418.46	406.94	427.56	359.03	334.16	4933.62
AÑO 17	2039	352.15	424.1	482.05	468.68	461.67	475.05	473.14	439.39	427.29	448.94	376.98	350.87	5180.3
AÑO 18	2040	369.75	445.31	506.15	492.11	484.76	498.8	496.79	461.36	448.65	471.38	395.83	368.42	5439.31
AÑO 19	2041	369.75	445.31	506.15	492.11	484.76	498.8	496.79	461.36	448.65	471.38	395.83	368.42	5439.31
AÑO 20	2042	369.75	445.31	506.15	492.11	484.76	498.8	496.79	461.36	448.65	471.38	395.83	368.42	5439.31
AÑO 21	2043	369.75	445.31	506.15	492.11	484.76	498.8	496.79	461.36	448.65	471.38	395.83	368.42	5439.31

Factor de Carga														
	Año	Ene	Feb	Mar	Abr	May	Jun	Jul	Ago	Sep	Oct	Nov	Dic	PROM
AÑO 1	2023	0	0	0	0	0	0	0	0	0	0	0	0	0.0
AÑO 2	2024	0	0	0	0	0	0	0	0	0	0	0	0	0.0
AÑO 3	2025	0	0	0	0	0	0	0	0	0	0	0	0	0.0
AÑO 4	2026	0	0	0	0	0	0	0	0	0	0	0	0	0.0



## Informe Indicativo de Demanda 2023-2043

AÑO 5	2027	0	0	0	0	0	0	0	0	0	0	0	0	0.0
AÑO 6	2028	0	0	0	0	0	0	0	0	0	0	0	0	0.0
AÑO 7	2029	0	0	0	0	0	0	0	0	0	0	0	0	0.0
AÑO 8	2030	0	0	0	0	0	0	0	0	0	0	0	0	0.0
AÑO 9	2031	0	0	0	0	0	0	0	0	0	0	0	0	0.0
AÑO 10	2032	0	0	0	0	0	0	0	0	0	0	0	0	0.0
AÑO 11	2033	0	0	0	0	0	0	0	0	0	0	0	0	0.0
AÑO 12	2034	0	0	0	0	0	0	0	0	0	0	0	0	0.0
AÑO 13	2035	0	0	0	0	0	0	0	0	0	0	0	0	0.0
AÑO 14	2036	0	0	0	0	0	0	0	0	0	0	0	0	0.0
AÑO 15	2037	0	0	0	0	0	0	0	0	0	0	0	0	0.0
AÑO 16	2038	0	0	0	0	0	0	0	0	0	0	0	0	0.0
AÑO 17	2039	0	0	0	0	0	0	0	0	0	0	0	0	0.0
AÑO 18	2040	0	0	0	0	0	0	0	0	0	0	0	0	0.0
AÑO 19	2041	0	0	0	0	0	0	0	0	0	0	0	0	0.0
AÑO 20	2042	0	0	0	0	0	0	0	0	0	0	0	0	0.0
AÑO 21	2043	0	0	0	0	0	0	0	0	0	0	0	0	0.0

Potencia (MW)														
	Año	Ene	Feb	Mar	Abr	May	Jun	Jul	Ago	Sep	Oct	Nov	Dic	MAX
AÑO 1	2023	0	0	0	0	0	0	0	0	0	0	0	0	0
AÑO 2	2024	0	0	0	0	0	0	0	0	0	0	0	0	0
AÑO 3	2025	0	0	0	0	0	0	0	0	0	0	0	0	0
AÑO 4	2026	0	0	0	0	0	0	0	0	0	0	0	0	0
AÑO 5	2027	0	0	0	0	0	0	0	0	0	0	0	0	0
AÑO 6	2028	0	0	0	0	0	0	0	0	0	0	0	0	0
AÑO 7	2029	0	0	0	0	0	0	0	0	0	0	0	0	0
AÑO 8	2030	0	0	0	0	0	0	0	0	0	0	0	0	0
AÑO 9	2031	0	0	0	0	0	0	0	0	0	0	0	0	0
AÑO 10	2032	0	0	0	0	0	0	0	0	0	0	0	0	0
AÑO 11	2033	0	0	0	0	0	0	0	0	0	0	0	0	0
AÑO 12	2034	0	0	0	0	0	0	0	0	0	0	0	0	0
AÑO 13	2035	0	0	0	0	0	0	0	0	0	0	0	0	0



## Informe Indicativo de Demanda 2023-2043

AÑO 14	2036	0	0	0	0	0	0	0	0	0	0	0	0	0
AÑO 15	2037	0	0	0	0	0	0	0	0	0	0	0	0	0
AÑO 16	2038	0	0	0	0	0	0	0	0	0	0	0	0	0
AÑO 17	2039	0	0	0	0	0	0	0	0	0	0	0	0	0
AÑO 18	2040	0	0	0	0	0	0	0	0	0	0	0	0	0
AÑO 19	2041	0	0	0	0	0	0	0	0	0	0	0	0	0
AÑO 20	2042	0	0	0	0	0	0	0	0	0	0	0	0	0
AÑO 21	2043	0	0	0	0	0	0	0	0	0	0	0	0	0



### **1.591 Información suministrada por ULAT UAM**

Mediante el formulario del Informe Indicativo de Demanda, Ulat Uam presentó las proyecciones de crecimiento de la demanda, consumo de energía, curvas típicas y demanda máxima, para los siguientes veintiún (21) años.

El CND en cumplimiento de lo establecido en el numeral 5.1.1.5 de las Reglas Comerciales, el CND deberá analizar la coherencia de la información suministrada, pudiendo solicitar aclaraciones, realizar observaciones y requerir justificadamente modificaciones, para establecer la base de datos de demanda a utilizar, procedió a la validación de la información suministrada a través de los siguientes pasos:

Con los datos suministrados por la empresa se realizaron las comparaciones de la información recibida a las cuales no se le encontraron inconsistencias, por lo que la proyección suministrada fue utilizada en la confección del Informe Indicativo de Demandas

En La Tabla 591 se muestran los datos suministrados para el punto de medición Ulat Uam.



# Informe Indicativo de Demanda 2023-2043

**TABLA #591**  
**DATOS PARA EL INFORME INDICATIVO DE DEMANDA**  
**PROYECTOS - DATOS**  
**PUNTO DE MEDICIÓN: ULAT UAM**  
**PERIODO: 2023-2043**

Energía (MWh)														
	Año	Ene	Feb	Mar	Abr	May	Jun	Jul	Ago	Sep	Oct	Nov	Dic	TOTAL
AÑO 1	2023	21.68	24.41	27.81	30.83	27.81	27.62	26.45	23.53	24.21	23.24	21.0	19.93	298.53
AÑO 2	2024	22.77	25.63	29.2	32.37	29.2	29.0	27.77	24.71	25.42	24.4	22.05	20.93	313.45
AÑO 3	2025	23.91	26.91	30.66	33.98	30.66	30.45	29.16	25.94	26.69	25.62	23.16	21.98	329.13
AÑO 4	2026	25.1	28.25	32.19	35.68	32.19	31.97	30.62	27.24	28.03	26.9	24.31	23.08	345.58
AÑO 5	2027	26.36	29.67	33.8	37.47	33.8	33.57	32.15	28.6	29.43	28.25	25.53	24.23	362.86
AÑO 6	2028	27.68	31.15	35.49	39.34	35.49	35.25	33.76	30.03	30.9	29.66	26.81	25.44	381.01
AÑO 7	2029	29.06	32.71	37.27	41.31	37.27	37.01	35.44	31.54	32.45	31.14	28.15	26.71	400.06
AÑO 8	2030	30.51	34.34	39.13	43.37	39.13	38.86	37.22	33.11	34.07	32.7	29.55	28.05	420.06
AÑO 9	2031	32.04	36.06	41.09	45.54	41.09	40.8	39.08	34.77	35.77	34.34	31.03	29.45	441.06
AÑO 10	2032	33.64	37.86	43.14	47.82	43.14	42.84	41.03	36.51	37.56	36.05	32.58	30.92	463.12
AÑO 11	2033	35.32	39.76	45.3	50.21	45.3	44.98	43.08	38.33	39.44	37.86	34.21	32.47	486.27
AÑO 12	2034	37.09	41.74	47.57	52.72	47.57	47.23	45.24	40.25	41.41	39.75	35.92	34.09	510.58
AÑO 13	2035	38.94	43.83	49.94	55.36	49.94	49.59	47.5	42.26	43.48	41.74	37.72	35.8	536.11
AÑO 14	2036	40.89	46.02	52.44	58.13	52.44	52.07	49.87	44.37	45.66	43.82	39.61	37.59	562.92
AÑO 15	2037	42.93	48.32	55.06	61.03	55.06	54.68	52.37	46.59	47.94	46.01	41.59	39.47	591.07
AÑO 16	2038	45.08	50.74	57.82	64.08	57.82	57.41	54.99	48.92	50.34	48.32	43.67	41.44	620.62
AÑO 17	2039	47.33	53.28	60.71	67.29	60.71	60.28	57.74	51.37	52.85	50.73	45.85	43.51	651.65
AÑO 18	2040	49.7	55.94	63.74	70.65	63.74	63.3	60.62	53.94	55.5	53.27	48.14	45.69	684.23
AÑO 19	2041	49.7	55.94	63.74	70.65	63.74	63.3	60.62	53.94	55.5	53.27	48.14	45.69	684.23
AÑO 20	2042	49.7	55.94	63.74	70.65	63.74	63.3	60.62	53.94	55.5	53.27	48.14	45.69	684.23
AÑO 21	2043	49.7	55.94	63.74	70.65	63.74	63.3	60.62	53.94	55.5	53.27	48.14	45.69	684.23

Factor de Carga														
	Año	Ene	Feb	Mar	Abr	May	Jun	Jul	Ago	Sep	Oct	Nov	Dic	PROM
AÑO 1	2023	0	0	0	0	0	0	0	0	0	0	0	0	0.0
AÑO 2	2024	0	0	0	0	0	0	0	0	0	0	0	0	0.0
AÑO 3	2025	0	0	0	0	0	0	0	0	0	0	0	0	0.0
AÑO 4	2026	0	0	0	0	0	0	0	0	0	0	0	0	0.0



## Informe Indicativo de Demanda 2023-2043

AÑO 5	2027	0	0	0	0	0	0	0	0	0	0	0	0	0.0
AÑO 6	2028	0	0	0	0	0	0	0	0	0	0	0	0	0.0
AÑO 7	2029	0	0	0	0	0	0	0	0	0	0	0	0	0.0
AÑO 8	2030	0	0	0	0	0	0	0	0	0	0	0	0	0.0
AÑO 9	2031	0	0	0	0	0	0	0	0	0	0	0	0	0.0
AÑO 10	2032	0	0	0	0	0	0	0	0	0	0	0	0	0.0
AÑO 11	2033	0	0	0	0	0	0	0	0	0	0	0	0	0.0
AÑO 12	2034	0	0	0	0	0	0	0	0	0	0	0	0	0.0
AÑO 13	2035	0	0	0	0	0	0	0	0	0	0	0	0	0.0
AÑO 14	2036	0	0	0	0	0	0	0	0	0	0	0	0	0.0
AÑO 15	2037	0	0	0	0	0	0	0	0	0	0	0	0	0.0
AÑO 16	2038	0	0	0	0	0	0	0	0	0	0	0	0	0.0
AÑO 17	2039	0	0	0	0	0	0	0	0	0	0	0	0	0.0
AÑO 18	2040	0	0	0	0	0	0	0	0	0	0	0	0	0.0
AÑO 19	2041	0	0	0	0	0	0	0	0	0	0	0	0	0.0
AÑO 20	2042	0	0	0	0	0	0	0	0	0	0	0	0	0.0
AÑO 21	2043	0	0	0	0	0	0	0	0	0	0	0	0	0.0

Potencia (MW)														
	Año	Ene	Feb	Mar	Abr	May	Jun	Jul	Ago	Sep	Oct	Nov	Dic	MAX
AÑO 1	2023	0	0	0	0	0	0	0	0	0	0	0	0	0
AÑO 2	2024	0	0	0	0	0	0	0	0	0	0	0	0	0
AÑO 3	2025	0	0	0	0	0	0	0	0	0	0	0	0	0
AÑO 4	2026	0	0	0	0	0	0	0	0	0	0	0	0	0
AÑO 5	2027	0	0	0	0	0	0	0	0	0	0	0	0	0
AÑO 6	2028	0	0	0	0	0	0	0	0	0	0	0	0	0
AÑO 7	2029	0	0	0	0	0	0	0	0	0	0	0	0	0
AÑO 8	2030	0	0	0	0	0	0	0	0	0	0	0	0	0
AÑO 9	2031	0	0	0	0	0	0	0	0	0	0	0	0	0
AÑO 10	2032	0	0	0	0	0	0	0	0	0	0	0	0	0
AÑO 11	2033	0	0	0	0	0	0	0	0	0	0	0	0	0
AÑO 12	2034	0	0	0	0	0	0	0	0	0	0	0	0	0
AÑO 13	2035	0	0	0	0	0	0	0	0	0	0	0	0	0



## Informe Indicativo de Demanda 2023-2043

AÑO 14	2036	0	0	0	0	0	0	0	0	0	0	0	0	0
AÑO 15	2037	0	0	0	0	0	0	0	0	0	0	0	0	0
AÑO 16	2038	0	0	0	0	0	0	0	0	0	0	0	0	0
AÑO 17	2039	0	0	0	0	0	0	0	0	0	0	0	0	0
AÑO 18	2040	0	0	0	0	0	0	0	0	0	0	0	0	0
AÑO 19	2041	0	0	0	0	0	0	0	0	0	0	0	0	0
AÑO 20	2042	0	0	0	0	0	0	0	0	0	0	0	0	0
AÑO 21	2043	0	0	0	0	0	0	0	0	0	0	0	0	0



### **1.592 Información suministrada por COMPAÑÍA PANAMEÑA DE LICORES, S. A.**

Mediante el formulario del Informe Indicativo de Demanda, Compañía Panameña De Licores, S. A. presentó las proyecciones de crecimiento de la demanda, consumo de energía, curvas típicas y demanda máxima, para los siguientes veintiún (21) años.

El CND en cumplimiento de lo establecido en el numeral 5.1.1.5 de las Reglas Comerciales, el CND deberá analizar la coherencia de la información suministrada, pudiendo solicitar aclaraciones, realizar observaciones y requerir justificadamente modificaciones, para establecer la base de datos de demanda a utilizar, procedió a la validación de la información suministrada a través de los siguientes pasos:

Con los datos suministrados por la empresa se realizaron las comparaciones de la información recibida a las cuales no se le encontraron inconsistencias, por lo que la proyección suministrada fue utilizada en la confección del Informe Indicativo de Demandas

En La Tabla 592 se muestran los datos suministrados para el punto de medición Compañía Panameña De Licores, S. A..





# Informe Indicativo de Demanda 2023-2043

TABLA #592

DATOS PARA EL INFORME INDICATIVO DE DEMANDA

PROYECTOS - DATOS

PUNTO DE MEDICIÓN: COMPAÑÍA PANAMEÑA DE LICORES, S. A.

PERIODO: 2023-2043

Energía (MWh)														
	Año	Ene	Feb	Mar	Abr	May	Jun	Jul	Ago	Sep	Oct	Nov	Dic	TOTAL
AÑO 1	2023	75.02	67.0	75.02	75.0	75.02	75.0	75.02	75.02	75.0	75.02	75.0	75.02	892.14
AÑO 2	2024	75.02	67.0	75.02	75.0	75.02	75.0	75.02	75.02	75.0	75.02	75.0	75.02	892.14
AÑO 3	2025	75.02	67.0	75.02	75.0	75.02	75.0	75.02	75.02	75.0	75.02	75.0	75.02	892.14
AÑO 4	2026	75.02	67.0	75.02	75.0	75.02	75.0	75.02	75.02	75.0	75.02	75.0	75.02	892.14
AÑO 5	2027	75.02	67.0	75.02	75.0	75.02	75.0	75.02	75.02	75.0	75.02	75.0	75.02	892.14
AÑO 6	2028	75.02	67.0	75.02	75.0	75.02	75.0	75.02	75.02	75.0	75.02	75.0	75.02	892.14
AÑO 7	2029	75.02	67.0	75.02	75.0	75.02	75.0	75.02	75.02	75.0	75.02	75.0	75.02	892.14
AÑO 8	2030	75.02	67.0	75.02	75.0	75.02	75.0	75.02	75.02	75.0	75.02	75.0	75.02	892.14
AÑO 9	2031	75.02	67.0	75.02	75.0	75.02	75.0	75.02	75.02	75.0	75.02	75.0	75.02	892.14
AÑO 10	2032	75.02	67.0	75.02	75.0	75.02	75.0	75.02	75.02	75.0	75.02	75.0	75.02	892.14
AÑO 11	2033	75.02	67.0	75.02	75.0	75.02	75.0	75.02	75.02	75.0	75.02	75.0	75.02	892.14
AÑO 12	2034	75.02	67.0	75.02	75.0	75.02	75.0	75.02	75.02	75.0	75.02	75.0	75.02	892.14
AÑO 13	2035	75.02	67.0	75.02	75.0	75.02	75.0	75.02	75.02	75.0	75.02	75.0	75.02	892.14
AÑO 14	2036	75.02	67.0	75.02	75.0	75.02	75.0	75.02	75.02	75.0	75.02	75.0	75.02	892.14
AÑO 15	2037	75.02	67.0	75.02	75.0	75.02	75.0	75.02	75.02	75.0	75.02	75.0	75.02	892.14
AÑO 16	2038	75.02	67.0	75.02	75.0	75.02	75.0	75.02	75.02	75.0	75.02	75.0	75.02	892.14
AÑO 17	2039	75.02	67.0	75.02	75.0	75.02	75.0	75.02	75.02	75.0	75.02	75.0	75.02	892.14
AÑO 18	2040	75.02	67.0	75.02	75.0	75.02	75.0	75.02	75.02	75.0	75.02	75.0	75.02	892.14
AÑO 19	2041	75.02	67.0	75.02	75.0	75.02	75.0	75.02	75.02	75.0	75.02	75.0	75.02	892.14
AÑO 20	2042	75.02	67.0	75.02	75.0	75.02	75.0	75.02	75.02	75.0	75.02	75.0	75.02	892.14
AÑO 21	2043	75.02	67.0	75.02	75.0	75.02	75.0	75.02	75.02	75.0	75.02	75.0	75.02	892.14

Factor de Carga														
	Año	Ene	Feb	Mar	Abr	May	Jun	Jul	Ago	Sep	Oct	Nov	Dic	PROM
AÑO 1	2023	0.36	0.37	0.37	0.39	0.37	0.39	0.37	0.37	0.39	0.37	0.39	0.37	0.38
AÑO 2	2024	0.36	0.37	0.37	0.39	0.37	0.39	0.37	0.37	0.39	0.37	0.39	0.37	0.38
AÑO 3	2025	0.36	0.37	0.37	0.39	0.37	0.39	0.37	0.37	0.39	0.37	0.39	0.37	0.38
AÑO 4	2026	0.36	0.37	0.37	0.39	0.37	0.39	0.37	0.37	0.39	0.37	0.39	0.37	0.38



## Informe Indicativo de Demanda 2023-2043

AÑO 5	2027	0.36	0.37	0.37	0.39	0.37	0.39	0.37	0.37	0.39	0.37	0.39	0.37	0.38
AÑO 6	2028	0.36	0.37	0.37	0.39	0.37	0.39	0.37	0.37	0.39	0.37	0.39	0.37	0.38
AÑO 7	2029	0.36	0.37	0.37	0.39	0.37	0.39	0.37	0.37	0.39	0.37	0.39	0.37	0.38
AÑO 8	2030	0.36	0.37	0.37	0.39	0.37	0.39	0.37	0.37	0.39	0.37	0.39	0.37	0.38
AÑO 9	2031	0.36	0.37	0.37	0.39	0.37	0.39	0.37	0.37	0.39	0.37	0.39	0.37	0.38
AÑO 10	2032	0.36	0.37	0.37	0.39	0.37	0.39	0.37	0.37	0.39	0.37	0.39	0.37	0.38
AÑO 11	2033	0.36	0.37	0.37	0.39	0.37	0.39	0.37	0.37	0.39	0.37	0.39	0.37	0.38
AÑO 12	2034	0.36	0.37	0.37	0.39	0.37	0.39	0.37	0.37	0.39	0.37	0.39	0.37	0.38
AÑO 13	2035	0.36	0.37	0.37	0.39	0.37	0.39	0.37	0.37	0.39	0.37	0.39	0.37	0.38
AÑO 14	2036	0.36	0.37	0.37	0.39	0.37	0.39	0.37	0.37	0.39	0.37	0.39	0.37	0.38
AÑO 15	2037	0.36	0.37	0.37	0.39	0.37	0.39	0.37	0.37	0.39	0.37	0.39	0.37	0.38
AÑO 16	2038	0.36	0.37	0.37	0.39	0.37	0.39	0.37	0.37	0.39	0.37	0.39	0.37	0.38
AÑO 17	2039	0.36	0.37	0.37	0.39	0.37	0.39	0.37	0.37	0.39	0.37	0.39	0.37	0.38
AÑO 18	2040	0.36	0.37	0.37	0.39	0.37	0.39	0.37	0.37	0.39	0.37	0.39	0.37	0.38
AÑO 19	2041	0.36	0.37	0.37	0.39	0.37	0.39	0.37	0.37	0.39	0.37	0.39	0.37	0.38
AÑO 20	2042	0.36	0.37	0.37	0.39	0.37	0.39	0.37	0.37	0.39	0.37	0.39	0.37	0.38
AÑO 21	2043	0.36	0.37	0.37	0.39	0.37	0.39	0.37	0.37	0.39	0.37	0.39	0.37	0.38

Potencia (MW)														
	Año	Ene	Feb	Mar	Abr	May	Jun	Jul	Ago	Sep	Oct	Nov	Dic	MAX
AÑO 1	2023	0.28	0.27	0.27	0.27	0.27	0.27	0.27	0.27	0.27	0.27	0.27	0.27	0.28
AÑO 2	2024	0.28	0.26	0.27	0.27	0.27	0.27	0.27	0.27	0.27	0.27	0.27	0.27	0.28
AÑO 3	2025	0.28	0.27	0.27	0.27	0.27	0.27	0.27	0.27	0.27	0.27	0.27	0.27	0.28
AÑO 4	2026	0.28	0.27	0.27	0.27	0.27	0.27	0.27	0.27	0.27	0.27	0.27	0.27	0.28
AÑO 5	2027	0.28	0.27	0.27	0.27	0.27	0.27	0.27	0.27	0.27	0.27	0.27	0.27	0.28
AÑO 6	2028	0.28	0.26	0.27	0.27	0.27	0.27	0.27	0.27	0.27	0.27	0.27	0.27	0.28
AÑO 7	2029	0.28	0.27	0.27	0.27	0.27	0.27	0.27	0.27	0.27	0.27	0.27	0.27	0.28
AÑO 8	2030	0.28	0.27	0.27	0.27	0.27	0.27	0.27	0.27	0.27	0.27	0.27	0.27	0.28
AÑO 9	2031	0.28	0.27	0.27	0.27	0.27	0.27	0.27	0.27	0.27	0.27	0.27	0.27	0.28
AÑO 10	2032	0.28	0.26	0.27	0.27	0.27	0.27	0.27	0.27	0.27	0.27	0.27	0.27	0.28
AÑO 11	2033	0.28	0.27	0.27	0.27	0.27	0.27	0.27	0.27	0.27	0.27	0.27	0.27	0.28
AÑO 12	2034	0.28	0.27	0.27	0.27	0.27	0.27	0.27	0.27	0.27	0.27	0.27	0.27	0.28
AÑO 13	2035	0.28	0.27	0.27	0.27	0.27	0.27	0.27	0.27	0.27	0.27	0.27	0.27	0.28



## Informe Indicativo de Demanda 2023-2043

AÑO 14	2036	0.28	0.26	0.27	0.27	0.27	0.27	0.27	0.27	0.27	0.27	0.27	0.27	0.28
AÑO 15	2037	0.28	0.27	0.27	0.27	0.27	0.27	0.27	0.27	0.27	0.27	0.27	0.27	0.28
AÑO 16	2038	0.28	0.27	0.27	0.27	0.27	0.27	0.27	0.27	0.27	0.27	0.27	0.27	0.28
AÑO 17	2039	0.28	0.27	0.27	0.27	0.27	0.27	0.27	0.27	0.27	0.27	0.27	0.27	0.28
AÑO 18	2040	0.28	0.26	0.27	0.27	0.27	0.27	0.27	0.27	0.27	0.27	0.27	0.27	0.28
AÑO 19	2041	0.28	0.27	0.27	0.27	0.27	0.27	0.27	0.27	0.27	0.27	0.27	0.27	0.28
AÑO 20	2042	0.28	0.27	0.27	0.27	0.27	0.27	0.27	0.27	0.27	0.27	0.27	0.27	0.28
AÑO 21	2043	0.28	0.27	0.27	0.27	0.27	0.27	0.27	0.27	0.27	0.27	0.27	0.27	0.28



### **1.593 Información suministrada por DESTILERÍA SAN ISIDRO**

Mediante el formulario del Informe Indicativo de Demanda, Destilería San Isidro presentó las proyecciones de crecimiento de la demanda, consumo de energía, curvas típicas y demanda máxima, para los siguientes veintiún (21) años.

El CND en cumplimiento de lo establecido en el numeral 5.1.1.5 de las Reglas Comerciales, el CND deberá analizar la coherencia de la información suministrada, pudiendo solicitar aclaraciones, realizar observaciones y requerir justificadamente modificaciones, para establecer la base de datos de demanda a utilizar, procedió a la validación de la información suministrada a través de los siguientes pasos:

Con los datos suministrados por la empresa se realizaron las comparaciones de la información recibida a las cuales no se le encontraron inconsistencias, por lo que la proyección suministrada fue utilizada en la confección del Informe Indicativo de Demandas

En La Tabla 593 se muestran los datos suministrados para el punto de medición Destilería San Isidro.



# Informe Indicativo de Demanda 2023-2043

**TABLA #593**  
**DATOS PARA EL INFORME INDICATIVO DE DEMANDA**  
**PROYECTOS - DATOS**  
**PUNTO DE MEDICIÓN: DESTILERÍA SAN ISIDRO**  
**PERIODO: 2023-2043**

Energía (MWh)														
	Año	Ene	Feb	Mar	Abr	May	Jun	Jul	Ago	Sep	Oct	Nov	Dic	TOTAL
AÑO 1	2023	579	650	650	600	380	400	450	350	33	36	32	37	4197
AÑO 2	2024	579	650	650	600	380	400	450	350	33	36	32	37	4197
AÑO 3	2025	579	650	650	600	380	400	450	350	33	36	32	37	4197
AÑO 4	2026	579	650	650	600	380	400	450	350	33	36	32	37	4197
AÑO 5	2027	579	650	650	600	380	400	450	350	33	36	32	37	4197
AÑO 6	2028	579	650	650	600	380	400	450	350	33	36	32	37	4197
AÑO 7	2029	579	650	650	600	380	400	450	350	33	36	32	37	4197
AÑO 8	2030	579	650	650	600	380	400	450	350	33	36	32	37	4197
AÑO 9	2031	579	650	650	600	380	400	450	350	33	36	32	37	4197
AÑO 10	2032	579	650	650	600	380	400	450	350	33	36	32	37	4197
AÑO 11	2033	579	650	650	600	380	400	450	350	33	36	32	37	4197
AÑO 12	2034	579	650	650	600	380	400	450	350	33	36	32	37	4197
AÑO 13	2035	579	650	650	600	380	400	450	350	33	36	32	37	4197
AÑO 14	2036	579	650	650	600	380	400	450	350	33	36	32	37	4197
AÑO 15	2037	579	650	650	600	380	400	450	350	33	36	32	37	4197
AÑO 16	2038	579	650	650	600	380	400	450	350	33	36	32	37	4197
AÑO 17	2039	579	650	650	600	380	400	450	350	33	36	32	37	4197
AÑO 18	2040	579	650	650	600	380	400	450	350	33	36	32	37	4197
AÑO 19	2041	579	650	650	600	380	400	450	350	33	36	32	37	4197
AÑO 20	2042	579	650	650	600	380	400	450	350	33	36	32	37	4197
AÑO 21	2043	579	650	650	600	380	400	450	350	33	36	32	37	4197

Factor de Carga														
	Año	Ene	Feb	Mar	Abr	May	Jun	Jul	Ago	Sep	Oct	Nov	Dic	PROM
AÑO 1	2023	0	0	0	0	0	0	0	0	0	0	0	0	0.0
AÑO 2	2024	0	0	0	0	0	0	0	0	0	0	0	0	0.0
AÑO 3	2025	0	0	0	0	0	0	0	0	0	0	0	0	0.0
AÑO 4	2026	0	0	0	0	0	0	0	0	0	0	0	0	0.0



## Informe Indicativo de Demanda 2023-2043

AÑO 5	2027	0	0	0	0	0	0	0	0	0	0	0	0	0.0
AÑO 6	2028	0	0	0	0	0	0	0	0	0	0	0	0	0.0
AÑO 7	2029	0	0	0	0	0	0	0	0	0	0	0	0	0.0
AÑO 8	2030	0	0	0	0	0	0	0	0	0	0	0	0	0.0
AÑO 9	2031	0	0	0	0	0	0	0	0	0	0	0	0	0.0
AÑO 10	2032	0	0	0	0	0	0	0	0	0	0	0	0	0.0
AÑO 11	2033	0	0	0	0	0	0	0	0	0	0	0	0	0.0
AÑO 12	2034	0	0	0	0	0	0	0	0	0	0	0	0	0.0
AÑO 13	2035	0	0	0	0	0	0	0	0	0	0	0	0	0.0
AÑO 14	2036	0	0	0	0	0	0	0	0	0	0	0	0	0.0
AÑO 15	2037	0	0	0	0	0	0	0	0	0	0	0	0	0.0
AÑO 16	2038	0	0	0	0	0	0	0	0	0	0	0	0	0.0
AÑO 17	2039	0	0	0	0	0	0	0	0	0	0	0	0	0.0
AÑO 18	2040	0	0	0	0	0	0	0	0	0	0	0	0	0.0
AÑO 19	2041	0	0	0	0	0	0	0	0	0	0	0	0	0.0
AÑO 20	2042	0	0	0	0	0	0	0	0	0	0	0	0	0.0
AÑO 21	2043	0	0	0	0	0	0	0	0	0	0	0	0	0.0

Potencia (MW)														
	Año	Ene	Feb	Mar	Abr	May	Jun	Jul	Ago	Sep	Oct	Nov	Dic	MAX
AÑO 1	2023	0	0	0	0	0	0	0	0	0	0	0	0	0
AÑO 2	2024	0	0	0	0	0	0	0	0	0	0	0	0	0
AÑO 3	2025	0	0	0	0	0	0	0	0	0	0	0	0	0
AÑO 4	2026	0	0	0	0	0	0	0	0	0	0	0	0	0
AÑO 5	2027	0	0	0	0	0	0	0	0	0	0	0	0	0
AÑO 6	2028	0	0	0	0	0	0	0	0	0	0	0	0	0
AÑO 7	2029	0	0	0	0	0	0	0	0	0	0	0	0	0
AÑO 8	2030	0	0	0	0	0	0	0	0	0	0	0	0	0
AÑO 9	2031	0	0	0	0	0	0	0	0	0	0	0	0	0
AÑO 10	2032	0	0	0	0	0	0	0	0	0	0	0	0	0
AÑO 11	2033	0	0	0	0	0	0	0	0	0	0	0	0	0
AÑO 12	2034	0	0	0	0	0	0	0	0	0	0	0	0	0
AÑO 13	2035	0	0	0	0	0	0	0	0	0	0	0	0	0



## Informe Indicativo de Demanda 2023-2043

AÑO 14	2036	0	0	0	0	0	0	0	0	0	0	0	0	0
AÑO 15	2037	0	0	0	0	0	0	0	0	0	0	0	0	0
AÑO 16	2038	0	0	0	0	0	0	0	0	0	0	0	0	0
AÑO 17	2039	0	0	0	0	0	0	0	0	0	0	0	0	0
AÑO 18	2040	0	0	0	0	0	0	0	0	0	0	0	0	0
AÑO 19	2041	0	0	0	0	0	0	0	0	0	0	0	0	0
AÑO 20	2042	0	0	0	0	0	0	0	0	0	0	0	0	0
AÑO 21	2043	0	0	0	0	0	0	0	0	0	0	0	0	0



### **1.594 Información suministrada por FABRICA DE TOCUMEN**

Mediante el formulario del Informe Indicativo de Demanda, Fabrica De Tocumen presentó las proyecciones de crecimiento de la demanda, consumo de energía, curvas típicas y demanda máxima, para los siguientes veintiún (21) años.

El CND en cumplimiento de lo establecido en el numeral 5.1.1.5 de las Reglas Comerciales, el CND deberá analizar la coherencia de la información suministrada, pudiendo solicitar aclaraciones, realizar observaciones y requerir justificadamente modificaciones, para establecer la base de datos de demanda a utilizar, procedió a la validación de la información suministrada a través de los siguientes pasos:

Con los datos suministrados por la empresa se realizaron las comparaciones de la información recibida a las cuales no se le encontraron inconsistencias, por lo que la proyección suministrada fue utilizada en la confección del Informe Indicativo de Demandas

En La Tabla 594 se muestran los datos suministrados para el punto de medición Fabrica De Tocumen.





# Informe Indicativo de Demanda 2023-2043

TABLA #594  
DATOS PARA EL INFORME INDICATIVO DE DEMANDA  
PROYECTOS - DATOS  
PUNTO DE MEDICIÓN: FABRICA DE TOCUMEN  
PERIODO: 2023-2043

Energía (MWh)														
	Año	Ene	Feb	Mar	Abr	May	Jun	Jul	Ago	Sep	Oct	Nov	Dic	TOTAL
AÑO 1	2023	50	49	50	51	72	48	48	48	47	50	50	51	614
AÑO 2	2024	50	49	50	51	72	48	48	48	47	50	50	51	614
AÑO 3	2025	50	49	50	51	72	48	48	48	47	50	50	51	614
AÑO 4	2026	50	49	50	51	72	48	48	48	47	50	50	51	614
AÑO 5	2027	50	49	50	51	72	48	48	48	47	50	50	51	614
AÑO 6	2028	50	49	50	51	72	48	48	48	47	50	50	51	614
AÑO 7	2029	50	49	50	51	72	48	48	48	47	50	50	51	614
AÑO 8	2030	50	49	50	51	72	48	48	48	47	50	50	51	614
AÑO 9	2031	50	49	50	51	72	48	48	48	47	50	50	51	614
AÑO 10	2032	50	49	50	51	72	48	48	48	47	50	50	51	614
AÑO 11	2033	50	49	50	51	72	48	48	48	47	50	50	51	614
AÑO 12	2034	50	49	50	51	72	48	48	48	47	50	50	51	614
AÑO 13	2035	50	49	50	51	72	48	48	48	47	50	50	51	614
AÑO 14	2036	50	49	50	51	72	48	48	48	47	50	50	51	614
AÑO 15	2037	50	49	50	51	72	48	48	48	47	50	50	51	614
AÑO 16	2038	50	49	50	51	72	48	48	48	47	50	50	51	614
AÑO 17	2039	50	49	50	51	72	48	48	48	47	50	50	51	614
AÑO 18	2040	50	49	50	51	72	48	48	48	47	50	50	51	614
AÑO 19	2041	50	49	50	51	72	48	48	48	47	50	50	51	614
AÑO 20	2042	50	49	50	51	72	48	48	48	47	50	50	51	614
AÑO 21	2043	50	49	50	51	72	48	48	48	47	50	50	51	614

Factor de Carga														
	Año	Ene	Feb	Mar	Abr	May	Jun	Jul	Ago	Sep	Oct	Nov	Dic	PROM
AÑO 1	2023	0	0	0	0	0	0	0	0	0	0	0	0	0.0
AÑO 2	2024	0	0	0	0	0	0	0	0	0	0	0	0	0.0
AÑO 3	2025	0	0	0	0	0	0	0	0	0	0	0	0	0.0
AÑO 4	2026	0	0	0	0	0	0	0	0	0	0	0	0	0.0



## Informe Indicativo de Demanda 2023-2043

AÑO 5	2027	0	0	0	0	0	0	0	0	0	0	0	0	0.0
AÑO 6	2028	0	0	0	0	0	0	0	0	0	0	0	0	0.0
AÑO 7	2029	0	0	0	0	0	0	0	0	0	0	0	0	0.0
AÑO 8	2030	0	0	0	0	0	0	0	0	0	0	0	0	0.0
AÑO 9	2031	0	0	0	0	0	0	0	0	0	0	0	0	0.0
AÑO 10	2032	0	0	0	0	0	0	0	0	0	0	0	0	0.0
AÑO 11	2033	0	0	0	0	0	0	0	0	0	0	0	0	0.0
AÑO 12	2034	0	0	0	0	0	0	0	0	0	0	0	0	0.0
AÑO 13	2035	0	0	0	0	0	0	0	0	0	0	0	0	0.0
AÑO 14	2036	0	0	0	0	0	0	0	0	0	0	0	0	0.0
AÑO 15	2037	0	0	0	0	0	0	0	0	0	0	0	0	0.0
AÑO 16	2038	0	0	0	0	0	0	0	0	0	0	0	0	0.0
AÑO 17	2039	0	0	0	0	0	0	0	0	0	0	0	0	0.0
AÑO 18	2040	0	0	0	0	0	0	0	0	0	0	0	0	0.0
AÑO 19	2041	0	0	0	0	0	0	0	0	0	0	0	0	0.0
AÑO 20	2042	0	0	0	0	0	0	0	0	0	0	0	0	0.0
AÑO 21	2043	0	0	0	0	0	0	0	0	0	0	0	0	0.0

Potencia (MW)														
	Año	Ene	Feb	Mar	Abr	May	Jun	Jul	Ago	Sep	Oct	Nov	Dic	MAX
AÑO 1	2023	0	0	0	0	0	0	0	0	0	0	0	0	0
AÑO 2	2024	0	0	0	0	0	0	0	0	0	0	0	0	0
AÑO 3	2025	0	0	0	0	0	0	0	0	0	0	0	0	0
AÑO 4	2026	0	0	0	0	0	0	0	0	0	0	0	0	0
AÑO 5	2027	0	0	0	0	0	0	0	0	0	0	0	0	0
AÑO 6	2028	0	0	0	0	0	0	0	0	0	0	0	0	0
AÑO 7	2029	0	0	0	0	0	0	0	0	0	0	0	0	0
AÑO 8	2030	0	0	0	0	0	0	0	0	0	0	0	0	0
AÑO 9	2031	0	0	0	0	0	0	0	0	0	0	0	0	0
AÑO 10	2032	0	0	0	0	0	0	0	0	0	0	0	0	0
AÑO 11	2033	0	0	0	0	0	0	0	0	0	0	0	0	0
AÑO 12	2034	0	0	0	0	0	0	0	0	0	0	0	0	0
AÑO 13	2035	0	0	0	0	0	0	0	0	0	0	0	0	0



## Informe Indicativo de Demanda 2023-2043

AÑO 14	2036	0	0	0	0	0	0	0	0	0	0	0	0	0
AÑO 15	2037	0	0	0	0	0	0	0	0	0	0	0	0	0
AÑO 16	2038	0	0	0	0	0	0	0	0	0	0	0	0	0
AÑO 17	2039	0	0	0	0	0	0	0	0	0	0	0	0	0
AÑO 18	2040	0	0	0	0	0	0	0	0	0	0	0	0	0
AÑO 19	2041	0	0	0	0	0	0	0	0	0	0	0	0	0
AÑO 20	2042	0	0	0	0	0	0	0	0	0	0	0	0	0
AÑO 21	2043	0	0	0	0	0	0	0	0	0	0	0	0	0



### **1.595 Información suministrada por VIVERES UNIDOS, S.A.**

Mediante el formulario del Informe Indicativo de Demanda, Viveres Unidos, S.A. presentó las proyecciones de crecimiento de la demanda, consumo de energía, curvas típicas y demanda máxima, para los siguientes veintiún (21) años.

El CND en cumplimiento de lo establecido en el numeral 5.1.1.5 de las Reglas Comerciales, el CND deberá analizar la coherencia de la información suministrada, pudiendo solicitar aclaraciones, realizar observaciones y requerir justificadamente modificaciones, para establecer la base de datos de demanda a utilizar, procedió a la validación de la información suministrada a través de los siguientes pasos:

Con los datos suministrados por la empresa se realizaron las comparaciones de la información recibida a las cuales no se le encontraron inconsistencias, por lo que la proyección suministrada fue utilizada en la confección del Informe Indicativo de Demandas

En La Tabla 595 se muestran los datos suministrados para el punto de medición Viveres Unidos, S.A..



# Informe Indicativo de Demanda 2023-2043

**TABLA #595**  
**DATOS PARA EL INFORME INDICATIVO DE DEMANDA**  
**PROYECTOS - DATOS**  
**PUNTO DE MEDICIÓN: VIVERES UNIDOS, S.A.**  
**PERIODO: 2023-2043**

Energía (MWh)														
	Año	Ene	Feb	Mar	Abr	May	Jun	Jul	Ago	Sep	Oct	Nov	Dic	TOTAL
AÑO 1	2023	164.32	151.44	164.47	157.08	159.31	164.21	159.94	155.14	157.97	163.75	157.13	174.44	1929.21
AÑO 2	2024	163.27	150.48	163.46	156.12	158.31	163.18	166.04	160.54	163.25	169.14	162.46	180.23	1956.45
AÑO 3	2025	163.27	150.48	163.46	156.12	158.31	163.18	166.04	160.54	163.25	169.14	162.46	180.23	1956.45
AÑO 4	2026	163.27	150.48	163.46	156.12	158.31	163.18	166.04	160.54	163.25	169.14	162.46	180.23	1956.45
AÑO 5	2027	163.27	150.48	163.46	156.12	158.31	163.18	166.04	160.54	163.25	169.14	162.46	180.23	1956.45
AÑO 6	2028	163.27	150.48	163.46	156.12	158.31	163.18	166.04	160.54	163.25	169.14	162.46	180.23	1956.45
AÑO 7	2029	163.27	150.48	163.46	156.12	158.31	163.18	166.04	160.54	163.25	169.14	162.46	180.23	1956.45
AÑO 8	2030	163.27	150.48	163.46	156.12	158.31	163.18	166.04	160.54	163.25	169.14	162.46	180.23	1956.45
AÑO 9	2031	163.27	150.48	163.46	156.12	158.31	163.18	166.04	160.54	163.25	169.14	162.46	180.23	1956.45
AÑO 10	2032	163.27	150.48	163.46	156.12	158.31	163.18	166.04	160.54	163.25	169.14	162.46	180.23	1956.45
AÑO 11	2033	163.27	150.48	163.46	156.12	158.31	163.18	166.04	160.54	163.25	169.14	162.46	180.23	1956.45
AÑO 12	2034	163.27	150.48	163.46	156.12	158.31	163.18	166.04	160.54	163.25	169.14	162.46	180.23	1956.45
AÑO 13	2035	163.27	150.48	163.46	156.12	158.31	163.18	166.04	160.54	163.25	169.14	162.46	180.23	1956.45
AÑO 14	2036	163.27	150.48	163.46	156.12	158.31	163.18	166.04	160.54	163.25	169.14	162.46	180.23	1956.45
AÑO 15	2037	163.27	150.48	163.46	156.12	158.31	163.18	166.04	160.54	163.25	169.14	162.46	180.23	1956.45
AÑO 16	2038	163.27	150.48	163.46	156.12	158.31	163.18	166.04	160.54	163.25	169.14	162.46	180.23	1956.45
AÑO 17	2039	163.27	150.48	163.46	156.12	158.31	163.18	166.04	160.54	163.25	169.14	162.46	180.23	1956.45
AÑO 18	2040	163.27	150.48	163.46	156.12	158.31	163.18	166.04	160.54	163.25	169.14	162.46	180.23	1956.45
AÑO 19	2041	163.27	150.48	163.46	156.12	158.31	163.18	166.04	160.54	163.25	169.14	162.46	180.23	1956.45
AÑO 20	2042	163.27	150.48	163.46	156.12	158.31	163.18	166.04	160.54	163.25	169.14	162.46	180.23	1956.45
AÑO 21	2043	163.27	150.48	163.46	156.12	158.31	163.18	166.04	160.54	163.25	169.14	162.46	180.23	1956.45

Factor de Carga														
	Año	Ene	Feb	Mar	Abr	May	Jun	Jul	Ago	Sep	Oct	Nov	Dic	PROM
AÑO 1	2023	0	0	0	0	0	0	0	0	0	0	0	0	0.0
AÑO 2	2024	0	0	0	0	0	0	0	0	0	0	0	0	0.0
AÑO 3	2025	0	0	0	0	0	0	0	0	0	0	0	0	0.0
AÑO 4	2026	0	0	0	0	0	0	0	0	0	0	0	0	0.0



# Informe Indicativo de Demanda 2023-2043

AÑO 5	2027	0	0	0	0	0	0	0	0	0	0	0	0	0.0
AÑO 6	2028	0	0	0	0	0	0	0	0	0	0	0	0	0.0
AÑO 7	2029	0	0	0	0	0	0	0	0	0	0	0	0	0.0
AÑO 8	2030	0	0	0	0	0	0	0	0	0	0	0	0	0.0
AÑO 9	2031	0	0	0	0	0	0	0	0	0	0	0	0	0.0
AÑO 10	2032	0	0	0	0	0	0	0	0	0	0	0	0	0.0
AÑO 11	2033	0	0	0	0	0	0	0	0	0	0	0	0	0.0
AÑO 12	2034	0	0	0	0	0	0	0	0	0	0	0	0	0.0
AÑO 13	2035	0	0	0	0	0	0	0	0	0	0	0	0	0.0
AÑO 14	2036	0	0	0	0	0	0	0	0	0	0	0	0	0.0
AÑO 15	2037	0	0	0	0	0	0	0	0	0	0	0	0	0.0
AÑO 16	2038	0	0	0	0	0	0	0	0	0	0	0	0	0.0
AÑO 17	2039	0	0	0	0	0	0	0	0	0	0	0	0	0.0
AÑO 18	2040	0	0	0	0	0	0	0	0	0	0	0	0	0.0
AÑO 19	2041	0	0	0	0	0	0	0	0	0	0	0	0	0.0
AÑO 20	2042	0	0	0	0	0	0	0	0	0	0	0	0	0.0
AÑO 21	2043	0	0	0	0	0	0	0	0	0	0	0	0	0.0

Potencia (MW)														
	Año	Ene	Feb	Mar	Abr	May	Jun	Jul	Ago	Sep	Oct	Nov	Dic	MAX
AÑO 1	2023	0	0	0	0	0	0	0	0	0	0	0	0	0
AÑO 2	2024	0	0	0	0	0	0	0	0	0	0	0	0	0
AÑO 3	2025	0	0	0	0	0	0	0	0	0	0	0	0	0
AÑO 4	2026	0	0	0	0	0	0	0	0	0	0	0	0	0
AÑO 5	2027	0	0	0	0	0	0	0	0	0	0	0	0	0
AÑO 6	2028	0	0	0	0	0	0	0	0	0	0	0	0	0
AÑO 7	2029	0	0	0	0	0	0	0	0	0	0	0	0	0
AÑO 8	2030	0	0	0	0	0	0	0	0	0	0	0	0	0
AÑO 9	2031	0	0	0	0	0	0	0	0	0	0	0	0	0
AÑO 10	2032	0	0	0	0	0	0	0	0	0	0	0	0	0
AÑO 11	2033	0	0	0	0	0	0	0	0	0	0	0	0	0
AÑO 12	2034	0	0	0	0	0	0	0	0	0	0	0	0	0
AÑO 13	2035	0	0	0	0	0	0	0	0	0	0	0	0	0



## Informe Indicativo de Demanda 2023-2043

AÑO 14	2036	0	0	0	0	0	0	0	0	0	0	0	0	0
AÑO 15	2037	0	0	0	0	0	0	0	0	0	0	0	0	0
AÑO 16	2038	0	0	0	0	0	0	0	0	0	0	0	0	0
AÑO 17	2039	0	0	0	0	0	0	0	0	0	0	0	0	0
AÑO 18	2040	0	0	0	0	0	0	0	0	0	0	0	0	0
AÑO 19	2041	0	0	0	0	0	0	0	0	0	0	0	0	0
AÑO 20	2042	0	0	0	0	0	0	0	0	0	0	0	0	0
AÑO 21	2043	0	0	0	0	0	0	0	0	0	0	0	0	0



### **1.596 Información suministrada por VENTAS Y MERCADEO PANAMA, S.A.**

Mediante el formulario del Informe Indicativo de Demanda, Ventas Y Mercadeo Panama, S.A. presentó las proyecciones de crecimiento de la demanda, consumo de energía, curvas típicas y demanda máxima, para los siguientes veintiún (21) años.

El CND en cumplimiento de lo establecido en el numeral 5.1.1.5 de las Reglas Comerciales, el CND deberá analizar la coherencia de la información suministrada, pudiendo solicitar aclaraciones, realizar observaciones y requerir justificadamente modificaciones, para establecer la base de datos de demanda a utilizar, procedió a la validación de la información suministrada a través de los siguientes pasos:

Con los datos suministrados por la empresa se realizaron las comparaciones de la información recibida a las cuales no se le encontraron inconsistencias, por lo que la proyección suministrada fue utilizada en la confección del Informe Indicativo de Demandas

En La Tabla 596 se muestran los datos suministrados para el punto de medición Ventas Y Mercadeo Panama, S.A..





# Informe Indicativo de Demanda 2023-2043

**TABLA #596**  
**DATOS PARA EL INFORME INDICATIVO DE DEMANDA**  
**PROYECTOS - DATOS**  
**PUNTO DE MEDICIÓN: VENTAS Y MERCADEO PANAMA, S.A.**  
**PERIODO: 2023-2043**

Energía (MWh)														
	Año	Ene	Feb	Mar	Abr	May	Jun	Jul	Ago	Sep	Oct	Nov	Dic	TOTAL
AÑO 1	2023	67.41	62.9	71.35	68.1	67.72	56.76	67.41	62.9	71.35	68.1	67.72	56.76	788.48
AÑO 2	2024	67.74	63.21	71.7	68.44	68.06	57.04	67.74	63.21	71.7	68.44	68.06	57.04	792.39
AÑO 3	2025	67.74	63.21	71.7	68.44	68.06	57.04	67.74	63.21	71.7	68.44	68.06	57.04	792.39
AÑO 4	2026	67.74	63.21	71.7	68.44	68.06	57.04	67.74	63.21	71.7	68.44	68.06	57.04	792.39
AÑO 5	2027	67.74	63.21	71.7	68.44	68.06	57.04	67.74	63.21	71.7	68.44	68.06	57.04	792.39
AÑO 6	2028	67.74	63.21	71.7	68.44	68.06	57.04	67.74	63.21	71.7	68.44	68.06	57.04	792.39
AÑO 7	2029	67.74	63.21	71.7	68.44	68.06	57.04	67.74	63.21	71.7	68.44	68.06	57.04	792.39
AÑO 8	2030	67.74	63.21	71.7	68.44	68.06	57.04	67.74	63.21	71.7	68.44	68.06	57.04	792.39
AÑO 9	2031	67.74	63.21	71.7	68.44	68.06	57.04	67.74	63.21	71.7	68.44	68.06	57.04	792.39
AÑO 10	2032	67.74	63.21	71.7	68.44	68.06	57.04	67.74	63.21	71.7	68.44	68.06	57.04	792.39
AÑO 11	2033	67.74	63.21	71.7	68.44	68.06	57.04	67.74	63.21	71.7	68.44	68.06	57.04	792.39
AÑO 12	2034	67.74	63.21	71.7	68.44	68.06	57.04	67.74	63.21	71.7	68.44	68.06	57.04	792.39
AÑO 13	2035	67.74	63.21	71.7	68.44	68.06	57.04	67.74	63.21	71.7	68.44	68.06	57.04	792.39
AÑO 14	2036	67.74	63.21	71.7	68.44	68.06	57.04	67.74	63.21	71.7	68.44	68.06	57.04	792.39
AÑO 15	2037	67.74	63.21	71.7	68.44	68.06	57.04	67.74	63.21	71.7	68.44	68.06	57.04	792.39
AÑO 16	2038	67.74	63.21	71.7	68.44	68.06	57.04	67.74	63.21	71.7	68.44	68.06	57.04	792.39
AÑO 17	2039	67.74	63.21	71.7	68.44	68.06	57.04	67.74	63.21	71.7	68.44	68.06	57.04	792.39
AÑO 18	2040	67.74	63.21	71.7	68.44	68.06	57.04	67.74	63.21	71.7	68.44	68.06	57.04	792.39
AÑO 19	2041	67.74	63.21	71.7	68.44	68.06	57.04	67.74	63.21	71.7	68.44	68.06	57.04	792.39
AÑO 20	2042	67.74	63.21	71.7	68.44	68.06	57.04	67.74	63.21	71.7	68.44	68.06	57.04	792.39
AÑO 21	2043	67.74	63.21	71.7	68.44	68.06	57.04	67.74	63.21	71.7	68.44	68.06	57.04	792.39

Factor de Carga														
	Año	Ene	Feb	Mar	Abr	May	Jun	Jul	Ago	Sep	Oct	Nov	Dic	PROM
AÑO 1	2023	0	0	0	0	0	0	0	0	0	0	0	0	0.0
AÑO 2	2024	0	0	0	0	0	0	0	0	0	0	0	0	0.0
AÑO 3	2025	0	0	0	0	0	0	0	0	0	0	0	0	0.0
AÑO 4	2026	0	0	0	0	0	0	0	0	0	0	0	0	0.0



## Informe Indicativo de Demanda 2023-2043

AÑO 5	2027	0	0	0	0	0	0	0	0	0	0	0	0	0.0
AÑO 6	2028	0	0	0	0	0	0	0	0	0	0	0	0	0.0
AÑO 7	2029	0	0	0	0	0	0	0	0	0	0	0	0	0.0
AÑO 8	2030	0	0	0	0	0	0	0	0	0	0	0	0	0.0
AÑO 9	2031	0	0	0	0	0	0	0	0	0	0	0	0	0.0
AÑO 10	2032	0	0	0	0	0	0	0	0	0	0	0	0	0.0
AÑO 11	2033	0	0	0	0	0	0	0	0	0	0	0	0	0.0
AÑO 12	2034	0	0	0	0	0	0	0	0	0	0	0	0	0.0
AÑO 13	2035	0	0	0	0	0	0	0	0	0	0	0	0	0.0
AÑO 14	2036	0	0	0	0	0	0	0	0	0	0	0	0	0.0
AÑO 15	2037	0	0	0	0	0	0	0	0	0	0	0	0	0.0
AÑO 16	2038	0	0	0	0	0	0	0	0	0	0	0	0	0.0
AÑO 17	2039	0	0	0	0	0	0	0	0	0	0	0	0	0.0
AÑO 18	2040	0	0	0	0	0	0	0	0	0	0	0	0	0.0
AÑO 19	2041	0	0	0	0	0	0	0	0	0	0	0	0	0.0
AÑO 20	2042	0	0	0	0	0	0	0	0	0	0	0	0	0.0
AÑO 21	2043	0	0	0	0	0	0	0	0	0	0	0	0	0.0

Potencia (MW)														
	Año	Ene	Feb	Mar	Abr	May	Jun	Jul	Ago	Sep	Oct	Nov	Dic	MAX
AÑO 1	2023	0	0	0	0	0	0	0	0	0	0	0	0	0
AÑO 2	2024	0	0	0	0	0	0	0	0	0	0	0	0	0
AÑO 3	2025	0	0	0	0	0	0	0	0	0	0	0	0	0
AÑO 4	2026	0	0	0	0	0	0	0	0	0	0	0	0	0
AÑO 5	2027	0	0	0	0	0	0	0	0	0	0	0	0	0
AÑO 6	2028	0	0	0	0	0	0	0	0	0	0	0	0	0
AÑO 7	2029	0	0	0	0	0	0	0	0	0	0	0	0	0
AÑO 8	2030	0	0	0	0	0	0	0	0	0	0	0	0	0
AÑO 9	2031	0	0	0	0	0	0	0	0	0	0	0	0	0
AÑO 10	2032	0	0	0	0	0	0	0	0	0	0	0	0	0
AÑO 11	2033	0	0	0	0	0	0	0	0	0	0	0	0	0
AÑO 12	2034	0	0	0	0	0	0	0	0	0	0	0	0	0
AÑO 13	2035	0	0	0	0	0	0	0	0	0	0	0	0	0



## Informe Indicativo de Demanda 2023-2043

AÑO 14	2036	0	0	0	0	0	0	0	0	0	0	0	0	0
AÑO 15	2037	0	0	0	0	0	0	0	0	0	0	0	0	0
AÑO 16	2038	0	0	0	0	0	0	0	0	0	0	0	0	0
AÑO 17	2039	0	0	0	0	0	0	0	0	0	0	0	0	0
AÑO 18	2040	0	0	0	0	0	0	0	0	0	0	0	0	0
AÑO 19	2041	0	0	0	0	0	0	0	0	0	0	0	0	0
AÑO 20	2042	0	0	0	0	0	0	0	0	0	0	0	0	0
AÑO 21	2043	0	0	0	0	0	0	0	0	0	0	0	0	0



### **1.597 Información suministrada por VOPAK**

Mediante el formulario del Informe Indicativo de Demanda, Vopak presentó las proyecciones de crecimiento de la demanda, consumo de energía, curvas típicas y demanda máxima, para los siguientes veintiún (21) años.

El CND en cumplimiento de lo establecido en el numeral 5.1.1.5 de las Reglas Comerciales, el CND deberá analizar la coherencia de la información suministrada, pudiendo solicitar aclaraciones, realizar observaciones y requerir justificadamente modificaciones, para establecer la base de datos de demanda a utilizar, procedió a la validación de la información suministrada a través de los siguientes pasos:

Con los datos suministrados por la empresa se realizaron las comparaciones de la información recibida a las cuales no se le encontraron inconsistencias, por lo que la proyección suministrada fue utilizada en la confección del Informe Indicativo de Demandas

En La Tabla 597 se muestran los datos suministrados para el punto de medición Vopak.



# Informe Indicativo de Demanda 2023-2043

**TABLA #597**  
**DATOS PARA EL INFORME INDICATIVO DE DEMANDA**  
**PROYECTOS - DATOS**  
**PUNTO DE MEDICIÓN: VOPAK**  
**PERIODO: 2023-2043**

Energía (MWh)														
	Año	Ene	Feb	Mar	Abr	May	Jun	Jul	Ago	Sep	Oct	Nov	Dic	TOTAL
AÑO 1	2023	350.7	358.24	366.45	367.5	376.95	329.7	364.35	359.1	352.8	342.3	351.75	379.05	4298.89
AÑO 2	2024	350.7	358.24	366.45	367.5	376.95	329.7	364.35	359.1	352.8	342.3	351.75	379.05	4298.89
AÑO 3	2025	350.7	358.24	366.45	367.5	376.95	329.7	364.35	359.1	352.8	342.3	351.75	379.05	4298.89
AÑO 4	2026	350.7	358.24	366.45	367.5	376.95	329.7	364.35	359.1	352.8	342.3	351.75	379.05	4298.89
AÑO 5	2027	350.7	358.24	366.45	367.5	376.95	329.7	364.35	359.1	352.8	342.3	351.75	379.05	4298.89
AÑO 6	2028	350.7	358.24	366.45	367.5	376.95	329.7	364.35	359.1	352.8	342.3	351.75	379.05	4298.89
AÑO 7	2029	350.7	358.24	366.45	367.5	376.95	329.7	364.35	359.1	352.8	342.3	351.75	379.05	4298.89
AÑO 8	2030	350.7	358.24	366.45	367.5	376.95	329.7	364.35	359.1	352.8	342.3	351.75	379.05	4298.89
AÑO 9	2031	350.7	358.24	366.45	367.5	376.95	329.7	364.35	359.1	352.8	342.3	351.75	379.05	4298.89
AÑO 10	2032	350.7	358.24	366.45	367.5	376.95	329.7	364.35	359.1	352.8	342.3	351.75	379.05	4298.89
AÑO 11	2033	350.7	358.24	366.45	367.5	376.95	329.7	364.35	359.1	352.8	342.3	351.75	379.05	4298.89
AÑO 12	2034	350.7	358.24	366.45	367.5	376.95	329.7	364.35	359.1	352.8	342.3	351.75	379.05	4298.89
AÑO 13	2035	350.7	358.24	366.45	367.5	376.95	329.7	364.35	359.1	352.8	342.3	351.75	379.05	4298.89
AÑO 14	2036	350.7	358.24	366.45	367.5	376.95	329.7	364.35	359.1	352.8	342.3	351.75	379.05	4298.89
AÑO 15	2037	350.7	358.24	366.45	367.5	376.95	329.7	364.35	359.1	352.8	342.3	351.75	379.05	4298.89
AÑO 16	2038	350.7	358.24	366.45	367.5	376.95	329.7	364.35	359.1	352.8	342.3	351.75	379.05	4298.89
AÑO 17	2039	350.7	358.24	366.45	367.5	376.95	329.7	364.35	359.1	352.8	342.3	351.75	379.05	4298.89
AÑO 18	2040	350.7	358.24	366.45	367.5	376.95	329.7	364.35	359.1	352.8	342.3	351.75	379.05	4298.89
AÑO 19	2041	350.7	358.24	366.45	367.5	376.95	329.7	364.35	359.1	352.8	342.3	351.75	379.05	4298.89
AÑO 20	2042	350.7	358.24	366.45	367.5	376.95	329.7	364.35	359.1	352.8	342.3	351.75	379.05	4298.89
AÑO 21	2043	350.7	358.24	366.45	367.5	376.95	329.7	364.35	359.1	352.8	342.3	351.75	379.05	4298.89

Factor de Carga														
	Año	Ene	Feb	Mar	Abr	May	Jun	Jul	Ago	Sep	Oct	Nov	Dic	PROM
AÑO 1	2023	0	0	0	0	0	0	0	0	0	0	0	0	0.0
AÑO 2	2024	0	0	0	0	0	0	0	0	0	0	0	0	0.0
AÑO 3	2025	0	0	0	0	0	0	0	0	0	0	0	0	0.0
AÑO 4	2026	0	0	0	0	0	0	0	0	0	0	0	0	0.0



# Informe Indicativo de Demanda 2023-2043

AÑO 5	2027	0	0	0	0	0	0	0	0	0	0	0	0	0.0
AÑO 6	2028	0	0	0	0	0	0	0	0	0	0	0	0	0.0
AÑO 7	2029	0	0	0	0	0	0	0	0	0	0	0	0	0.0
AÑO 8	2030	0	0	0	0	0	0	0	0	0	0	0	0	0.0
AÑO 9	2031	0	0	0	0	0	0	0	0	0	0	0	0	0.0
AÑO 10	2032	0	0	0	0	0	0	0	0	0	0	0	0	0.0
AÑO 11	2033	0	0	0	0	0	0	0	0	0	0	0	0	0.0
AÑO 12	2034	0	0	0	0	0	0	0	0	0	0	0	0	0.0
AÑO 13	2035	0	0	0	0	0	0	0	0	0	0	0	0	0.0
AÑO 14	2036	0	0	0	0	0	0	0	0	0	0	0	0	0.0
AÑO 15	2037	0	0	0	0	0	0	0	0	0	0	0	0	0.0
AÑO 16	2038	0	0	0	0	0	0	0	0	0	0	0	0	0.0
AÑO 17	2039	0	0	0	0	0	0	0	0	0	0	0	0	0.0
AÑO 18	2040	0	0	0	0	0	0	0	0	0	0	0	0	0.0
AÑO 19	2041	0	0	0	0	0	0	0	0	0	0	0	0	0.0
AÑO 20	2042	0	0	0	0	0	0	0	0	0	0	0	0	0.0
AÑO 21	2043	0	0	0	0	0	0	0	0	0	0	0	0	0.0

Potencia (MW)														
	Año	Ene	Feb	Mar	Abr	May	Jun	Jul	Ago	Sep	Oct	Nov	Dic	MAX
AÑO 1	2023	0	0	0	0	0	0	0	0	0	0	0	0	0
AÑO 2	2024	0	0	0	0	0	0	0	0	0	0	0	0	0
AÑO 3	2025	0	0	0	0	0	0	0	0	0	0	0	0	0
AÑO 4	2026	0	0	0	0	0	0	0	0	0	0	0	0	0
AÑO 5	2027	0	0	0	0	0	0	0	0	0	0	0	0	0
AÑO 6	2028	0	0	0	0	0	0	0	0	0	0	0	0	0
AÑO 7	2029	0	0	0	0	0	0	0	0	0	0	0	0	0
AÑO 8	2030	0	0	0	0	0	0	0	0	0	0	0	0	0
AÑO 9	2031	0	0	0	0	0	0	0	0	0	0	0	0	0
AÑO 10	2032	0	0	0	0	0	0	0	0	0	0	0	0	0
AÑO 11	2033	0	0	0	0	0	0	0	0	0	0	0	0	0
AÑO 12	2034	0	0	0	0	0	0	0	0	0	0	0	0	0
AÑO 13	2035	0	0	0	0	0	0	0	0	0	0	0	0	0



## Informe Indicativo de Demanda 2023-2043

AÑO 14	2036	0	0	0	0	0	0	0	0	0	0	0	0	0
AÑO 15	2037	0	0	0	0	0	0	0	0	0	0	0	0	0
AÑO 16	2038	0	0	0	0	0	0	0	0	0	0	0	0	0
AÑO 17	2039	0	0	0	0	0	0	0	0	0	0	0	0	0
AÑO 18	2040	0	0	0	0	0	0	0	0	0	0	0	0	0
AÑO 19	2041	0	0	0	0	0	0	0	0	0	0	0	0	0
AÑO 20	2042	0	0	0	0	0	0	0	0	0	0	0	0	0
AÑO 21	2043	0	0	0	0	0	0	0	0	0	0	0	0	0



### **1.598 Información suministrada por VISTA PACÍFICA DE ORIENTE**

Mediante el formulario del Informe Indicativo de Demanda, Vista Pacífica De Oriente presentó las proyecciones de crecimiento de la demanda, consumo de energía, curvas típicas y demanda máxima, para los siguientes veintiún (21) años.

El CND en cumplimiento de lo establecido en el numeral 5.1.1.5 de las Reglas Comerciales, el CND deberá analizar la coherencia de la información suministrada, pudiendo solicitar aclaraciones, realizar observaciones y requerir justificadamente modificaciones, para establecer la base de datos de demanda a utilizar, procedió a la validación de la información suministrada a través de los siguientes pasos:

Con los datos suministrados por la empresa se realizaron las comparaciones de la información recibida a las cuales no se le encontraron inconsistencias, por lo que la proyección suministrada fue utilizada en la confección del Informe Indicativo de Demandas

En La Tabla 598 se muestran los datos suministrados para el punto de medición Vista Pacífica De Oriente.





# Informe Indicativo de Demanda 2023-2043

**TABLA #598**  
**DATOS PARA EL INFORME INDICATIVO DE DEMANDA**  
**PROYECTOS - DATOS**  
**PUNTO DE MEDICIÓN: VISTA PACÍFICA DE ORIENTE**  
**PERIODO: 2023-2043**

Energía (MWh)														
	Año	Ene	Feb	Mar	Abr	May	Jun	Jul	Ago	Sep	Oct	Nov	Dic	TOTAL
AÑO 1	2023	68.52	64.98	82.42	88.44	78.68	76.61	78.23	80.88	80.57	78.99	79.05	79.54	936.9
AÑO 2	2024	68.52	64.98	82.42	88.44	78.68	76.61	78.23	80.88	80.57	78.99	79.05	79.54	936.9
AÑO 3	2025	68.52	64.98	82.42	88.44	78.68	76.61	78.23	80.88	80.57	78.99	79.05	79.54	936.9
AÑO 4	2026	68.52	64.98	82.42	88.44	78.68	76.61	78.23	80.88	80.57	78.99	79.05	79.54	936.9
AÑO 5	2027	68.52	64.98	82.42	88.44	78.68	76.61	78.23	80.88	80.57	78.99	79.05	79.54	936.9
AÑO 6	2028	68.52	64.98	82.42	88.44	78.68	76.61	78.23	80.88	80.57	78.99	79.05	79.54	936.9
AÑO 7	2029	68.52	64.98	82.42	88.44	78.68	76.61	78.23	80.88	80.57	78.99	79.05	79.54	936.9
AÑO 8	2030	68.52	64.98	82.42	88.44	78.68	76.61	78.23	80.88	80.57	78.99	79.05	79.54	936.9
AÑO 9	2031	68.52	64.98	82.42	88.44	78.68	76.61	78.23	80.88	80.57	78.99	79.05	79.54	936.9
AÑO 10	2032	68.52	64.98	82.42	88.44	78.68	76.61	78.23	80.88	80.57	78.99	79.05	79.54	936.9
AÑO 11	2033	68.52	64.98	82.42	88.44	78.68	76.61	78.23	80.88	80.57	78.99	79.05	79.54	936.9
AÑO 12	2034	68.52	64.98	82.42	88.44	78.68	76.61	78.23	80.88	80.57	78.99	79.05	79.54	936.9
AÑO 13	2035	68.52	64.98	82.42	88.44	78.68	76.61	78.23	80.88	80.57	78.99	79.05	79.54	936.9
AÑO 14	2036	68.52	64.98	82.42	88.44	78.68	76.61	78.23	80.88	80.57	78.99	79.05	79.54	936.9
AÑO 15	2037	68.52	64.98	82.42	88.44	78.68	76.61	78.23	80.88	80.57	78.99	79.05	79.54	936.9
AÑO 16	2038	68.52	64.98	82.42	88.44	78.68	76.61	78.23	80.88	80.57	78.99	79.05	79.54	936.9
AÑO 17	2039	68.52	64.98	82.42	88.44	78.68	76.61	78.23	80.88	80.57	78.99	79.05	79.54	936.9
AÑO 18	2040	68.52	64.98	82.42	88.44	78.68	76.61	78.23	80.88	80.57	78.99	79.05	79.54	936.9
AÑO 19	2041	68.52	64.98	82.42	88.44	78.68	76.61	78.23	80.88	80.57	78.99	79.05	79.54	936.9
AÑO 20	2042	68.52	64.98	82.42	88.44	78.68	76.61	78.23	80.88	80.57	78.99	79.05	79.54	936.9
AÑO 21	2043	68.52	64.98	82.42	88.44	78.68	76.61	78.23	80.88	80.57	78.99	79.05	79.54	936.9

Factor de Carga														
	Año	Ene	Feb	Mar	Abr	May	Jun	Jul	Ago	Sep	Oct	Nov	Dic	PROM
AÑO 1	2023	0	0	0	0	0	0	0	0	0	0	0	0	0.0
AÑO 2	2024	0	0	0	0	0	0	0	0	0	0	0	0	0.0
AÑO 3	2025	0	0	0	0	0	0	0	0	0	0	0	0	0.0
AÑO 4	2026	0	0	0	0	0	0	0	0	0	0	0	0	0.0



# Informe Indicativo de Demanda 2023-2043

AÑO 5	2027	0	0	0	0	0	0	0	0	0	0	0	0	0.0
AÑO 6	2028	0	0	0	0	0	0	0	0	0	0	0	0	0.0
AÑO 7	2029	0	0	0	0	0	0	0	0	0	0	0	0	0.0
AÑO 8	2030	0	0	0	0	0	0	0	0	0	0	0	0	0.0
AÑO 9	2031	0	0	0	0	0	0	0	0	0	0	0	0	0.0
AÑO 10	2032	0	0	0	0	0	0	0	0	0	0	0	0	0.0
AÑO 11	2033	0	0	0	0	0	0	0	0	0	0	0	0	0.0
AÑO 12	2034	0	0	0	0	0	0	0	0	0	0	0	0	0.0
AÑO 13	2035	0	0	0	0	0	0	0	0	0	0	0	0	0.0
AÑO 14	2036	0	0	0	0	0	0	0	0	0	0	0	0	0.0
AÑO 15	2037	0	0	0	0	0	0	0	0	0	0	0	0	0.0
AÑO 16	2038	0	0	0	0	0	0	0	0	0	0	0	0	0.0
AÑO 17	2039	0	0	0	0	0	0	0	0	0	0	0	0	0.0
AÑO 18	2040	0	0	0	0	0	0	0	0	0	0	0	0	0.0
AÑO 19	2041	0	0	0	0	0	0	0	0	0	0	0	0	0.0
AÑO 20	2042	0	0	0	0	0	0	0	0	0	0	0	0	0.0
AÑO 21	2043	0	0	0	0	0	0	0	0	0	0	0	0	0.0

Potencia (MW)														
	Año	Ene	Feb	Mar	Abr	May	Jun	Jul	Ago	Sep	Oct	Nov	Dic	MAX
AÑO 1	2023	0	0	0	0	0	0	0	0	0	0	0	0	0
AÑO 2	2024	0	0	0	0	0	0	0	0	0	0	0	0	0
AÑO 3	2025	0	0	0	0	0	0	0	0	0	0	0	0	0
AÑO 4	2026	0	0	0	0	0	0	0	0	0	0	0	0	0
AÑO 5	2027	0	0	0	0	0	0	0	0	0	0	0	0	0
AÑO 6	2028	0	0	0	0	0	0	0	0	0	0	0	0	0
AÑO 7	2029	0	0	0	0	0	0	0	0	0	0	0	0	0
AÑO 8	2030	0	0	0	0	0	0	0	0	0	0	0	0	0
AÑO 9	2031	0	0	0	0	0	0	0	0	0	0	0	0	0
AÑO 10	2032	0	0	0	0	0	0	0	0	0	0	0	0	0
AÑO 11	2033	0	0	0	0	0	0	0	0	0	0	0	0	0
AÑO 12	2034	0	0	0	0	0	0	0	0	0	0	0	0	0
AÑO 13	2035	0	0	0	0	0	0	0	0	0	0	0	0	0



## Informe Indicativo de Demanda 2023-2043

AÑO 14	2036	0	0	0	0	0	0	0	0	0	0	0	0	0
AÑO 15	2037	0	0	0	0	0	0	0	0	0	0	0	0	0
AÑO 16	2038	0	0	0	0	0	0	0	0	0	0	0	0	0
AÑO 17	2039	0	0	0	0	0	0	0	0	0	0	0	0	0
AÑO 18	2040	0	0	0	0	0	0	0	0	0	0	0	0	0
AÑO 19	2041	0	0	0	0	0	0	0	0	0	0	0	0	0
AÑO 20	2042	0	0	0	0	0	0	0	0	0	0	0	0	0
AÑO 21	2043	0	0	0	0	0	0	0	0	0	0	0	0	0



### **1.599 Información suministrada por XTRA LAS ACACIAS**

Mediante el formulario del Informe Indicativo de Demanda, Xtra Las Acacias presentó las proyecciones de crecimiento de la demanda, consumo de energía, curvas típicas y demanda máxima, para los siguientes veintiún (21) años.

El CND en cumplimiento de lo establecido en el numeral 5.1.1.5 de las Reglas Comerciales, el CND deberá analizar la coherencia de la información suministrada, pudiendo solicitar aclaraciones, realizar observaciones y requerir justificadamente modificaciones, para establecer la base de datos de demanda a utilizar, procedió a la validación de la información suministrada a través de los siguientes pasos:

Con los datos suministrados por la empresa se realizaron las comparaciones de la información recibida a las cuales no se le encontraron inconsistencias, por lo que la proyección suministrada fue utilizada en la confección del Informe Indicativo de Demandas

En La Tabla 599 se muestran los datos suministrados para el punto de medición Xtra Las Acacias.



# Informe Indicativo de Demanda 2023-2043

TABLA #599  
DATOS PARA EL INFORME INDICATIVO DE DEMANDA  
PROYECTOS - DATOS  
PUNTO DE MEDICIÓN: XTRA LAS ACACIAS  
PERIODO: 2023-2043

Energía (MWh)														
	Año	Ene	Feb	Mar	Abr	May	Jun	Jul	Ago	Sep	Oct	Nov	Dic	TOTAL
AÑO 1	2023	310.98	287.18	313.07	264.36	274.22	255.82	273.38	274.22	275.32	275.32	268.54	310.98	3383.39
AÑO 2	2024	310.98	287.18	313.07	264.36	274.22	255.82	273.38	274.22	275.32	275.32	268.54	310.98	3383.39
AÑO 3	2025	310.98	287.18	313.07	264.36	274.22	255.82	273.38	274.22	275.32	275.32	268.54	310.98	3383.39
AÑO 4	2026	314.03	290.0	316.14	266.95	276.91	258.33	276.06	276.91	278.02	278.02	271.17	314.03	3416.56
AÑO 5	2027	314.03	290.0	316.14	266.95	276.91	258.33	276.06	276.91	278.02	278.02	271.17	314.03	3416.56
AÑO 6	2028	314.03	290.0	316.14	266.95	276.91	258.33	276.06	276.91	278.02	278.02	271.17	314.03	3416.56
AÑO 7	2029	314.03	290.0	316.14	266.95	276.91	258.33	276.06	276.91	278.02	278.02	271.17	314.03	3416.56
AÑO 8	2030	314.03	290.0	316.14	266.95	276.91	258.33	276.06	276.91	278.02	278.02	271.17	314.03	3416.56
AÑO 9	2031	317.08	292.81	319.21	269.55	279.6	260.84	278.74	279.6	280.72	280.72	273.8	317.08	3449.74
AÑO 10	2032	317.08	292.81	319.21	269.55	279.6	260.84	278.74	279.6	280.72	280.72	273.8	317.08	3449.74
AÑO 11	2033	317.08	292.81	319.21	269.55	279.6	260.84	278.74	279.6	280.72	280.72	273.8	317.08	3449.74
AÑO 12	2034	317.08	292.81	319.21	269.55	279.6	260.84	278.74	279.6	280.72	280.72	273.8	317.08	3449.74
AÑO 13	2035	317.08	292.81	319.21	269.55	279.6	260.84	278.74	279.6	280.72	280.72	273.8	317.08	3449.74
AÑO 14	2036	320.12	295.63	322.27	272.14	282.29	263.35	281.42	282.29	283.42	283.42	276.43	320.12	3482.91
AÑO 15	2037	320.12	295.63	322.27	272.14	282.29	263.35	281.42	282.29	283.42	283.42	276.43	320.12	3482.91
AÑO 16	2038	320.12	295.63	322.27	272.14	282.29	263.35	281.42	282.29	283.42	283.42	276.43	320.12	3482.91
AÑO 17	2039	320.12	295.63	322.27	272.14	282.29	263.35	281.42	282.29	283.42	283.42	276.43	320.12	3482.91
AÑO 18	2040	320.12	295.63	322.27	272.14	282.29	263.35	281.42	282.29	283.42	283.42	276.43	320.12	3482.91
AÑO 19	2041	320.12	295.63	322.27	272.14	282.29	263.35	281.42	282.29	283.42	283.42	276.43	320.12	3482.91
AÑO 20	2042	320.12	295.63	322.27	272.14	282.29	263.35	281.42	282.29	283.42	283.42	276.43	320.12	3482.91
AÑO 21	2043	320.12	295.63	322.27	272.14	282.29	263.35	281.42	282.29	283.42	283.42	276.43	320.12	3482.91

Factor de Carga														
	Año	Ene	Feb	Mar	Abr	May	Jun	Jul	Ago	Sep	Oct	Nov	Dic	PROM
AÑO 1	2023	0	0	0	0	0	0	0	0	0	0	0	0	0.0
AÑO 2	2024	0	0	0	0	0	0	0	0	0	0	0	0	0.0
AÑO 3	2025	0	0	0	0	0	0	0	0	0	0	0	0	0.0
AÑO 4	2026	0	0	0	0	0	0	0	0	0	0	0	0	0.0



## Informe Indicativo de Demanda 2023-2043

AÑO 5	2027	0	0	0	0	0	0	0	0	0	0	0	0	0.0
AÑO 6	2028	0	0	0	0	0	0	0	0	0	0	0	0	0.0
AÑO 7	2029	0	0	0	0	0	0	0	0	0	0	0	0	0.0
AÑO 8	2030	0	0	0	0	0	0	0	0	0	0	0	0	0.0
AÑO 9	2031	0	0	0	0	0	0	0	0	0	0	0	0	0.0
AÑO 10	2032	0	0	0	0	0	0	0	0	0	0	0	0	0.0
AÑO 11	2033	0	0	0	0	0	0	0	0	0	0	0	0	0.0
AÑO 12	2034	0	0	0	0	0	0	0	0	0	0	0	0	0.0
AÑO 13	2035	0	0	0	0	0	0	0	0	0	0	0	0	0.0
AÑO 14	2036	0	0	0	0	0	0	0	0	0	0	0	0	0.0
AÑO 15	2037	0	0	0	0	0	0	0	0	0	0	0	0	0.0
AÑO 16	2038	0	0	0	0	0	0	0	0	0	0	0	0	0.0
AÑO 17	2039	0	0	0	0	0	0	0	0	0	0	0	0	0.0
AÑO 18	2040	0	0	0	0	0	0	0	0	0	0	0	0	0.0
AÑO 19	2041	0	0	0	0	0	0	0	0	0	0	0	0	0.0
AÑO 20	2042	0	0	0	0	0	0	0	0	0	0	0	0	0.0
AÑO 21	2043	0	0	0	0	0	0	0	0	0	0	0	0	0.0

Potencia (MW)														
	Año	Ene	Feb	Mar	Abr	May	Jun	Jul	Ago	Sep	Oct	Nov	Dic	MAX
AÑO 1	2023	0	0	0	0	0	0	0	0	0	0	0	0	0
AÑO 2	2024	0	0	0	0	0	0	0	0	0	0	0	0	0
AÑO 3	2025	0	0	0	0	0	0	0	0	0	0	0	0	0
AÑO 4	2026	0	0	0	0	0	0	0	0	0	0	0	0	0
AÑO 5	2027	0	0	0	0	0	0	0	0	0	0	0	0	0
AÑO 6	2028	0	0	0	0	0	0	0	0	0	0	0	0	0
AÑO 7	2029	0	0	0	0	0	0	0	0	0	0	0	0	0
AÑO 8	2030	0	0	0	0	0	0	0	0	0	0	0	0	0
AÑO 9	2031	0	0	0	0	0	0	0	0	0	0	0	0	0
AÑO 10	2032	0	0	0	0	0	0	0	0	0	0	0	0	0
AÑO 11	2033	0	0	0	0	0	0	0	0	0	0	0	0	0
AÑO 12	2034	0	0	0	0	0	0	0	0	0	0	0	0	0
AÑO 13	2035	0	0	0	0	0	0	0	0	0	0	0	0	0



## Informe Indicativo de Demanda 2023-2043

AÑO 14	2036	0	0	0	0	0	0	0	0	0	0	0	0	0
AÑO 15	2037	0	0	0	0	0	0	0	0	0	0	0	0	0
AÑO 16	2038	0	0	0	0	0	0	0	0	0	0	0	0	0
AÑO 17	2039	0	0	0	0	0	0	0	0	0	0	0	0	0
AÑO 18	2040	0	0	0	0	0	0	0	0	0	0	0	0	0
AÑO 19	2041	0	0	0	0	0	0	0	0	0	0	0	0	0
AÑO 20	2042	0	0	0	0	0	0	0	0	0	0	0	0	0
AÑO 21	2043	0	0	0	0	0	0	0	0	0	0	0	0	0



### **1.600 Información suministrada por XTRA AGUADULCE**

Mediante el formulario del Informe Indicativo de Demanda, Xtra Aguadulce presentó las proyecciones de crecimiento de la demanda, consumo de energía, curvas típicas y demanda máxima, para los siguientes veintiún (21) años.

El CND en cumplimiento de lo establecido en el numeral 5.1.1.5 de las Reglas Comerciales, el CND deberá analizar la coherencia de la información suministrada, pudiendo solicitar aclaraciones, realizar observaciones y requerir justificadamente modificaciones, para establecer la base de datos de demanda a utilizar, procedió a la validación de la información suministrada a través de los siguientes pasos:

Con los datos suministrados por la empresa se realizaron las comparaciones de la información recibida a las cuales no se le encontraron inconsistencias, por lo que la proyección suministrada fue utilizada en la confección del Informe Indicativo de Demandas

En La Tabla 600 se muestran los datos suministrados para el punto de medición Xtra Aguadulce.





# Informe Indicativo de Demanda 2023-2043

**TABLA #600**  
**DATOS PARA EL INFORME INDICATIVO DE DEMANDA**  
**PROYECTOS - DATOS**  
**PUNTO DE MEDICIÓN: XTRA AGUADULCE**  
**PERIODO: 2023-2043**

Energía (MWh)														
	Año	Ene	Feb	Mar	Abr	May	Jun	Jul	Ago	Sep	Oct	Nov	Dic	TOTAL
AÑO 1	2023	124.99	116.92	124.99	120.96	124.99	120.96	124.99	124.99	120.96	124.99	120.96	124.99	1475.66
AÑO 2	2024	122.54	110.68	122.54	118.58	122.54	118.58	122.54	122.54	118.58	122.54	118.58	122.54	1442.77
AÑO 3	2025	122.54	110.68	122.54	118.58	122.54	118.58	122.54	122.54	118.58	122.54	118.58	122.54	1442.77
AÑO 4	2026	122.54	110.68	122.54	118.58	122.54	118.58	122.54	122.54	118.58	122.54	118.58	122.54	1442.77
AÑO 5	2027	122.54	114.63	122.54	118.58	122.54	118.58	122.54	122.54	118.58	122.54	118.58	122.54	1446.72
AÑO 6	2028	124.99	112.89	124.99	120.96	124.99	120.96	124.99	124.99	120.96	124.99	120.96	124.99	1471.63
AÑO 7	2029	122.6	110.73	122.6	118.64	122.6	118.64	122.6	122.6	118.64	122.6	118.64	122.6	1443.49
AÑO 8	2030	122.6	110.73	122.6	118.64	122.6	118.64	122.6	122.6	118.64	122.6	118.64	122.6	1443.49
AÑO 9	2031	122.54	114.63	122.54	118.58	122.54	118.58	122.54	122.54	118.58	122.54	118.58	122.54	1446.72
AÑO 10	2032	124.99	116.92	124.99	120.96	124.99	120.96	124.99	124.99	120.96	124.99	120.96	124.99	1475.66
AÑO 11	2033	122.54	110.68	122.54	118.58	122.54	118.58	122.54	122.54	118.58	122.54	118.58	122.54	1442.77
AÑO 12	2034	122.54	110.68	122.54	118.58	122.54	118.58	122.54	122.54	118.58	122.54	118.58	122.54	1442.77
AÑO 13	2035	122.54	110.68	122.54	118.58	122.54	118.58	122.54	122.54	118.58	122.54	118.58	122.54	1442.77
AÑO 14	2036	122.54	114.63	122.54	118.58	122.54	118.58	122.54	122.54	118.58	122.54	118.58	122.54	1446.72
AÑO 15	2037	124.99	112.89	124.99	120.96	124.99	120.96	124.99	124.99	120.96	124.99	120.96	124.99	1471.63
AÑO 16	2038	122.6	110.73	122.6	118.64	122.6	118.64	122.6	122.6	118.64	122.6	118.64	122.6	1443.49
AÑO 17	2039	122.6	110.73	122.6	118.64	122.6	118.64	122.6	122.6	118.64	122.6	118.64	122.6	1443.49
AÑO 18	2040	122.54	114.63	122.54	118.58	122.54	118.58	122.54	122.54	118.58	122.54	118.58	122.54	1446.72
AÑO 19	2041	124.99	116.92	124.99	120.96	124.99	120.96	124.99	124.99	120.96	124.99	120.96	124.99	1475.66
AÑO 20	2042	122.54	110.68	122.54	118.58	122.54	118.58	122.54	122.54	118.58	122.54	118.58	122.54	1442.77
AÑO 21	2043	122.54	110.68	122.54	118.58	122.54	118.58	122.54	122.54	118.58	122.54	118.58	122.54	1442.77

Factor de Carga														
	Año	Ene	Feb	Mar	Abr	May	Jun	Jul	Ago	Sep	Oct	Nov	Dic	PROM
AÑO 1	2023	0	0	0	0	0	0	0	0	0	0	0	0	0.0
AÑO 2	2024	0	0	0	0	0	0	0	0	0	0	0	0	0.0
AÑO 3	2025	0	0	0	0	0	0	0	0	0	0	0	0	0.0
AÑO 4	2026	0	0	0	0	0	0	0	0	0	0	0	0	0.0



## Informe Indicativo de Demanda 2023-2043

AÑO 5	2027	0	0	0	0	0	0	0	0	0	0	0	0	0.0
AÑO 6	2028	0	0	0	0	0	0	0	0	0	0	0	0	0.0
AÑO 7	2029	0	0	0	0	0	0	0	0	0	0	0	0	0.0
AÑO 8	2030	0	0	0	0	0	0	0	0	0	0	0	0	0.0
AÑO 9	2031	0	0	0	0	0	0	0	0	0	0	0	0	0.0
AÑO 10	2032	0	0	0	0	0	0	0	0	0	0	0	0	0.0
AÑO 11	2033	0	0	0	0	0	0	0	0	0	0	0	0	0.0
AÑO 12	2034	0	0	0	0	0	0	0	0	0	0	0	0	0.0
AÑO 13	2035	0	0	0	0	0	0	0	0	0	0	0	0	0.0
AÑO 14	2036	0	0	0	0	0	0	0	0	0	0	0	0	0.0
AÑO 15	2037	0	0	0	0	0	0	0	0	0	0	0	0	0.0
AÑO 16	2038	0	0	0	0	0	0	0	0	0	0	0	0	0.0
AÑO 17	2039	0	0	0	0	0	0	0	0	0	0	0	0	0.0
AÑO 18	2040	0	0	0	0	0	0	0	0	0	0	0	0	0.0
AÑO 19	2041	0	0	0	0	0	0	0	0	0	0	0	0	0.0
AÑO 20	2042	0	0	0	0	0	0	0	0	0	0	0	0	0.0
AÑO 21	2043	0	0	0	0	0	0	0	0	0	0	0	0	0.0

Potencia (MW)														
	Año	Ene	Feb	Mar	Abr	May	Jun	Jul	Ago	Sep	Oct	Nov	Dic	MAX
AÑO 1	2023	0	0	0	0	0	0	0	0	0	0	0	0	0
AÑO 2	2024	0	0	0	0	0	0	0	0	0	0	0	0	0
AÑO 3	2025	0	0	0	0	0	0	0	0	0	0	0	0	0
AÑO 4	2026	0	0	0	0	0	0	0	0	0	0	0	0	0
AÑO 5	2027	0	0	0	0	0	0	0	0	0	0	0	0	0
AÑO 6	2028	0	0	0	0	0	0	0	0	0	0	0	0	0
AÑO 7	2029	0	0	0	0	0	0	0	0	0	0	0	0	0
AÑO 8	2030	0	0	0	0	0	0	0	0	0	0	0	0	0
AÑO 9	2031	0	0	0	0	0	0	0	0	0	0	0	0	0
AÑO 10	2032	0	0	0	0	0	0	0	0	0	0	0	0	0
AÑO 11	2033	0	0	0	0	0	0	0	0	0	0	0	0	0
AÑO 12	2034	0	0	0	0	0	0	0	0	0	0	0	0	0
AÑO 13	2035	0	0	0	0	0	0	0	0	0	0	0	0	0



## Informe Indicativo de Demanda 2023-2043

AÑO 14	2036	0	0	0	0	0	0	0	0	0	0	0	0	0
AÑO 15	2037	0	0	0	0	0	0	0	0	0	0	0	0	0
AÑO 16	2038	0	0	0	0	0	0	0	0	0	0	0	0	0
AÑO 17	2039	0	0	0	0	0	0	0	0	0	0	0	0	0
AÑO 18	2040	0	0	0	0	0	0	0	0	0	0	0	0	0
AÑO 19	2041	0	0	0	0	0	0	0	0	0	0	0	0	0
AÑO 20	2042	0	0	0	0	0	0	0	0	0	0	0	0	0
AÑO 21	2043	0	0	0	0	0	0	0	0	0	0	0	0	0



### **1.601 Información suministrada por XTRA ALBROOK**

Mediante el formulario del Informe Indicativo de Demanda, Xtra Albrook presentó las proyecciones de crecimiento de la demanda, consumo de energía, curvas típicas y demanda máxima, para los siguientes veintiún (21) años.

El CND en cumplimiento de lo establecido en el numeral 5.1.1.5 de las Reglas Comerciales, el CND deberá analizar la coherencia de la información suministrada, pudiendo solicitar aclaraciones, realizar observaciones y requerir justificadamente modificaciones, para establecer la base de datos de demanda a utilizar, procedió a la validación de la información suministrada a través de los siguientes pasos:

Con los datos suministrados por la empresa se realizaron las comparaciones de la información recibida a las cuales no se le encontraron inconsistencias, por lo que la proyección suministrada fue utilizada en la confección del Informe Indicativo de Demandas

En La Tabla 601 se muestran los datos suministrados para el punto de medición Xtra Albrook.



# Informe Indicativo de Demanda 2023-2043

**TABLA #601**  
**DATOS PARA EL INFORME INDICATIVO DE DEMANDA**  
**PROYECTOS - DATOS**  
**PUNTO DE MEDICIÓN: XTRA ALBROOK**  
**PERIODO: 2023-2043**

Energía (MWh)														
	Año	Ene	Feb	Mar	Abr	May	Jun	Jul	Ago	Sep	Oct	Nov	Dic	TOTAL
AÑO 1	2023	151.02	142.82	148.02	131.57	138.56	129.42	132.91	134.24	137.73	137.36	136.21	138.61	1658.46
AÑO 2	2024	151.02	142.82	148.02	131.57	138.56	129.42	132.91	134.24	137.73	137.36	136.21	138.61	1658.46
AÑO 3	2025	151.02	142.82	148.02	131.57	138.56	129.42	132.91	134.24	137.73	137.36	136.21	138.61	1658.46
AÑO 4	2026	152.5	144.22	149.47	132.86	139.91	130.69	134.22	135.56	139.08	138.71	137.54	139.97	1674.72
AÑO 5	2027	152.5	144.22	149.47	132.86	139.91	130.69	134.22	135.56	139.08	138.71	137.54	139.97	1674.72
AÑO 6	2028	152.5	144.22	149.47	132.86	139.91	130.69	134.22	135.56	139.08	138.71	137.54	139.97	1674.72
AÑO 7	2029	152.5	144.22	149.47	132.86	139.91	130.69	134.22	135.56	139.08	138.71	137.54	139.97	1674.72
AÑO 8	2030	152.5	144.22	149.47	132.86	139.91	130.69	134.22	135.56	139.08	138.71	137.54	139.97	1674.72
AÑO 9	2031	153.98	145.62	150.92	134.15	141.27	131.96	135.52	136.87	140.43	140.05	138.88	141.33	1690.98
AÑO 10	2032	153.98	145.62	150.92	134.15	141.27	131.96	135.52	136.87	140.43	140.05	138.88	141.33	1690.98
AÑO 11	2033	153.98	145.62	150.92	134.15	141.27	131.96	135.52	136.87	140.43	140.05	138.88	141.33	1690.98
AÑO 12	2034	153.98	145.62	150.92	134.15	141.27	131.96	135.52	136.87	140.43	140.05	138.88	141.33	1690.98
AÑO 13	2035	153.98	145.62	150.92	134.15	141.27	131.96	135.52	136.87	140.43	140.05	138.88	141.33	1690.98
AÑO 14	2036	155.46	147.02	152.37	135.44	142.63	133.23	136.82	138.19	141.78	141.4	140.21	142.69	1707.24
AÑO 15	2037	155.46	147.02	152.37	135.44	142.63	133.23	136.82	138.19	141.78	141.4	140.21	142.69	1707.24
AÑO 16	2038	155.46	147.02	152.37	135.44	142.63	133.23	136.82	138.19	141.78	141.4	140.21	142.69	1707.24
AÑO 17	2039	155.46	147.02	152.37	135.44	142.63	133.23	136.82	138.19	141.78	141.4	140.21	142.69	1707.24
AÑO 18	2040	155.46	147.02	152.37	135.44	142.63	133.23	136.82	138.19	141.78	141.4	140.21	142.69	1707.24
AÑO 19	2041	155.46	147.02	152.37	135.44	142.63	133.23	136.82	138.19	141.78	141.4	140.21	142.69	1707.24
AÑO 20	2042	155.46	147.02	152.37	135.44	142.63	133.23	136.82	138.19	141.78	141.4	140.21	142.69	1707.24
AÑO 21	2043	155.46	147.02	152.37	135.44	142.63	133.23	136.82	138.19	141.78	141.4	140.21	142.69	1707.24

Factor de Carga														
	Año	Ene	Feb	Mar	Abr	May	Jun	Jul	Ago	Sep	Oct	Nov	Dic	PROM
AÑO 1	2023	0	0	0	0	0	0	0	0	0	0	0	0	0.0
AÑO 2	2024	0	0	0	0	0	0	0	0	0	0	0	0	0.0
AÑO 3	2025	0	0	0	0	0	0	0	0	0	0	0	0	0.0
AÑO 4	2026	0	0	0	0	0	0	0	0	0	0	0	0	0.0



## Informe Indicativo de Demanda 2023-2043

AÑO 5	2027	0	0	0	0	0	0	0	0	0	0	0	0	0.0
AÑO 6	2028	0	0	0	0	0	0	0	0	0	0	0	0	0.0
AÑO 7	2029	0	0	0	0	0	0	0	0	0	0	0	0	0.0
AÑO 8	2030	0	0	0	0	0	0	0	0	0	0	0	0	0.0
AÑO 9	2031	0	0	0	0	0	0	0	0	0	0	0	0	0.0
AÑO 10	2032	0	0	0	0	0	0	0	0	0	0	0	0	0.0
AÑO 11	2033	0	0	0	0	0	0	0	0	0	0	0	0	0.0
AÑO 12	2034	0	0	0	0	0	0	0	0	0	0	0	0	0.0
AÑO 13	2035	0	0	0	0	0	0	0	0	0	0	0	0	0.0
AÑO 14	2036	0	0	0	0	0	0	0	0	0	0	0	0	0.0
AÑO 15	2037	0	0	0	0	0	0	0	0	0	0	0	0	0.0
AÑO 16	2038	0	0	0	0	0	0	0	0	0	0	0	0	0.0
AÑO 17	2039	0	0	0	0	0	0	0	0	0	0	0	0	0.0
AÑO 18	2040	0	0	0	0	0	0	0	0	0	0	0	0	0.0
AÑO 19	2041	0	0	0	0	0	0	0	0	0	0	0	0	0.0
AÑO 20	2042	0	0	0	0	0	0	0	0	0	0	0	0	0.0
AÑO 21	2043	0	0	0	0	0	0	0	0	0	0	0	0	0.0

Potencia (MW)														
	Año	Ene	Feb	Mar	Abr	May	Jun	Jul	Ago	Sep	Oct	Nov	Dic	MAX
AÑO 1	2023	0	0	0	0	0	0	0	0	0	0	0	0	0
AÑO 2	2024	0	0	0	0	0	0	0	0	0	0	0	0	0
AÑO 3	2025	0	0	0	0	0	0	0	0	0	0	0	0	0
AÑO 4	2026	0	0	0	0	0	0	0	0	0	0	0	0	0
AÑO 5	2027	0	0	0	0	0	0	0	0	0	0	0	0	0
AÑO 6	2028	0	0	0	0	0	0	0	0	0	0	0	0	0
AÑO 7	2029	0	0	0	0	0	0	0	0	0	0	0	0	0
AÑO 8	2030	0	0	0	0	0	0	0	0	0	0	0	0	0
AÑO 9	2031	0	0	0	0	0	0	0	0	0	0	0	0	0
AÑO 10	2032	0	0	0	0	0	0	0	0	0	0	0	0	0
AÑO 11	2033	0	0	0	0	0	0	0	0	0	0	0	0	0
AÑO 12	2034	0	0	0	0	0	0	0	0	0	0	0	0	0
AÑO 13	2035	0	0	0	0	0	0	0	0	0	0	0	0	0



## Informe Indicativo de Demanda 2023-2043

AÑO 14	2036	0	0	0	0	0	0	0	0	0	0	0	0	0
AÑO 15	2037	0	0	0	0	0	0	0	0	0	0	0	0	0
AÑO 16	2038	0	0	0	0	0	0	0	0	0	0	0	0	0
AÑO 17	2039	0	0	0	0	0	0	0	0	0	0	0	0	0
AÑO 18	2040	0	0	0	0	0	0	0	0	0	0	0	0	0
AÑO 19	2041	0	0	0	0	0	0	0	0	0	0	0	0	0
AÑO 20	2042	0	0	0	0	0	0	0	0	0	0	0	0	0
AÑO 21	2043	0	0	0	0	0	0	0	0	0	0	0	0	0



### **1.602 Información suministrada por XTRA ANCLAS MALL**

Mediante el formulario del Informe Indicativo de Demanda, Xtra Anclas Mall presentó las proyecciones de crecimiento de la demanda, consumo de energía, curvas típicas y demanda máxima, para los siguientes veintiún (21) años.

El CND en cumplimiento de lo establecido en el numeral 5.1.1.5 de las Reglas Comerciales, el CND deberá analizar la coherencia de la información suministrada, pudiendo solicitar aclaraciones, realizar observaciones y requerir justificadamente modificaciones, para establecer la base de datos de demanda a utilizar, procedió a la validación de la información suministrada a través de los siguientes pasos:

Con los datos suministrados por la empresa se realizaron las comparaciones de la información recibida a las cuales no se le encontraron inconsistencias, por lo que la proyección suministrada fue utilizada en la confección del Informe Indicativo de Demandas

En La Tabla 602 se muestran los datos suministrados para el punto de medición Xtra Anclas Mall.





# Informe Indicativo de Demanda 2023-2043

**TABLA #602**  
**DATOS PARA EL INFORME INDICATIVO DE DEMANDA**  
**PROYECTOS - DATOS**  
**PUNTO DE MEDICIÓN: XTRA ANCLAS MALL**  
**PERIODO: 2023-2043**

Energía (MWh)														
	Año	Ene	Feb	Mar	Abr	May	Jun	Jul	Ago	Sep	Oct	Nov	Dic	TOTAL
AÑO 1	2023	123.84	129.57	150.32	140.53	138.44	126.2	122.88	126.74	123.45	126.15	122.6	123.53	1554.26
AÑO 2	2024	123.84	129.57	150.32	140.53	138.44	126.2	122.88	126.74	123.45	126.15	122.6	123.53	1554.26
AÑO 3	2025	123.84	129.57	150.32	140.53	138.44	126.2	122.88	126.74	123.45	126.15	122.6	123.53	1554.26
AÑO 4	2026	125.05	130.85	151.79	141.91	139.8	127.43	124.09	127.99	124.67	127.39	123.8	124.74	1569.49
AÑO 5	2027	125.05	130.85	151.79	141.91	139.8	127.43	124.09	127.99	124.67	127.39	123.8	124.74	1569.49
AÑO 6	2028	125.05	130.85	151.79	141.91	139.8	127.43	124.09	127.99	124.67	127.39	123.8	124.74	1569.49
AÑO 7	2029	125.05	130.85	151.79	141.91	139.8	127.43	124.09	127.99	124.67	127.39	123.8	124.74	1569.49
AÑO 8	2030	125.05	130.85	151.79	141.91	139.8	127.43	124.09	127.99	124.67	127.39	123.8	124.74	1569.49
AÑO 9	2031	126.26	132.12	153.26	143.28	141.15	128.67	125.29	129.23	125.88	128.63	125.0	125.96	1584.73
AÑO 10	2032	126.26	132.12	153.26	143.28	141.15	128.67	125.29	129.23	125.88	128.63	125.0	125.96	1584.73
AÑO 11	2033	126.26	132.12	153.26	143.28	141.15	128.67	125.29	129.23	125.88	128.63	125.0	125.96	1584.73
AÑO 12	2034	126.26	132.12	153.26	143.28	141.15	128.67	125.29	129.23	125.88	128.63	125.0	125.96	1584.73
AÑO 13	2035	126.26	132.12	153.26	143.28	141.15	128.67	125.29	129.23	125.88	128.63	125.0	125.96	1584.73
AÑO 14	2036	127.48	133.39	154.74	144.66	142.51	129.91	126.5	130.47	127.09	129.86	126.2	127.17	1599.97
AÑO 15	2037	127.48	133.39	154.74	144.66	142.51	129.91	126.5	130.47	127.09	129.86	126.2	127.17	1599.97
AÑO 16	2038	127.48	133.39	154.74	144.66	142.51	129.91	126.5	130.47	127.09	129.86	126.2	127.17	1599.97
AÑO 17	2039	127.48	133.39	154.74	144.66	142.51	129.91	126.5	130.47	127.09	129.86	126.2	127.17	1599.97
AÑO 18	2040	127.48	133.39	154.74	144.66	142.51	129.91	126.5	130.47	127.09	129.86	126.2	127.17	1599.97
AÑO 19	2041	127.48	133.39	154.74	144.66	142.51	129.91	126.5	130.47	127.09	129.86	126.2	127.17	1599.97
AÑO 20	2042	127.48	133.39	154.74	144.66	142.51	129.91	126.5	130.47	127.09	129.86	126.2	127.17	1599.97
AÑO 21	2043	127.48	133.39	154.74	144.66	142.51	129.91	126.5	130.47	127.09	129.86	126.2	127.17	1599.97

Factor de Carga														
	Año	Ene	Feb	Mar	Abr	May	Jun	Jul	Ago	Sep	Oct	Nov	Dic	PROM
AÑO 1	2023	0	0	0	0	0	0	0	0	0	0	0	0	0.0
AÑO 2	2024	0	0	0	0	0	0	0	0	0	0	0	0	0.0
AÑO 3	2025	0	0	0	0	0	0	0	0	0	0	0	0	0.0
AÑO 4	2026	0	0	0	0	0	0	0	0	0	0	0	0	0.0



## Informe Indicativo de Demanda 2023-2043

AÑO 5	2027	0	0	0	0	0	0	0	0	0	0	0	0	0.0
AÑO 6	2028	0	0	0	0	0	0	0	0	0	0	0	0	0.0
AÑO 7	2029	0	0	0	0	0	0	0	0	0	0	0	0	0.0
AÑO 8	2030	0	0	0	0	0	0	0	0	0	0	0	0	0.0
AÑO 9	2031	0	0	0	0	0	0	0	0	0	0	0	0	0.0
AÑO 10	2032	0	0	0	0	0	0	0	0	0	0	0	0	0.0
AÑO 11	2033	0	0	0	0	0	0	0	0	0	0	0	0	0.0
AÑO 12	2034	0	0	0	0	0	0	0	0	0	0	0	0	0.0
AÑO 13	2035	0	0	0	0	0	0	0	0	0	0	0	0	0.0
AÑO 14	2036	0	0	0	0	0	0	0	0	0	0	0	0	0.0
AÑO 15	2037	0	0	0	0	0	0	0	0	0	0	0	0	0.0
AÑO 16	2038	0	0	0	0	0	0	0	0	0	0	0	0	0.0
AÑO 17	2039	0	0	0	0	0	0	0	0	0	0	0	0	0.0
AÑO 18	2040	0	0	0	0	0	0	0	0	0	0	0	0	0.0
AÑO 19	2041	0	0	0	0	0	0	0	0	0	0	0	0	0.0
AÑO 20	2042	0	0	0	0	0	0	0	0	0	0	0	0	0.0
AÑO 21	2043	0	0	0	0	0	0	0	0	0	0	0	0	0.0

Potencia (MW)														
	Año	Ene	Feb	Mar	Abr	May	Jun	Jul	Ago	Sep	Oct	Nov	Dic	MAX
AÑO 1	2023	0	0	0	0	0	0	0	0	0	0	0	0	0
AÑO 2	2024	0	0	0	0	0	0	0	0	0	0	0	0	0
AÑO 3	2025	0	0	0	0	0	0	0	0	0	0	0	0	0
AÑO 4	2026	0	0	0	0	0	0	0	0	0	0	0	0	0
AÑO 5	2027	0	0	0	0	0	0	0	0	0	0	0	0	0
AÑO 6	2028	0	0	0	0	0	0	0	0	0	0	0	0	0
AÑO 7	2029	0	0	0	0	0	0	0	0	0	0	0	0	0
AÑO 8	2030	0	0	0	0	0	0	0	0	0	0	0	0	0
AÑO 9	2031	0	0	0	0	0	0	0	0	0	0	0	0	0
AÑO 10	2032	0	0	0	0	0	0	0	0	0	0	0	0	0
AÑO 11	2033	0	0	0	0	0	0	0	0	0	0	0	0	0
AÑO 12	2034	0	0	0	0	0	0	0	0	0	0	0	0	0
AÑO 13	2035	0	0	0	0	0	0	0	0	0	0	0	0	0



## Informe Indicativo de Demanda 2023-2043

AÑO 14	2036	0	0	0	0	0	0	0	0	0	0	0	0	0
AÑO 15	2037	0	0	0	0	0	0	0	0	0	0	0	0	0
AÑO 16	2038	0	0	0	0	0	0	0	0	0	0	0	0	0
AÑO 17	2039	0	0	0	0	0	0	0	0	0	0	0	0	0
AÑO 18	2040	0	0	0	0	0	0	0	0	0	0	0	0	0
AÑO 19	2041	0	0	0	0	0	0	0	0	0	0	0	0	0
AÑO 20	2042	0	0	0	0	0	0	0	0	0	0	0	0	0
AÑO 21	2043	0	0	0	0	0	0	0	0	0	0	0	0	0



### **1.603 Información suministrada por XTRA ARRAIJÁN**

Mediante el formulario del Informe Indicativo de Demanda, Xtra Arraiján presentó las proyecciones de crecimiento de la demanda, consumo de energía, curvas típicas y demanda máxima, para los siguientes veintiún (21) años.

El CND en cumplimiento de lo establecido en el numeral 5.1.1.5 de las Reglas Comerciales, el CND deberá analizar la coherencia de la información suministrada, pudiendo solicitar aclaraciones, realizar observaciones y requerir justificadamente modificaciones, para establecer la base de datos de demanda a utilizar, procedió a la validación de la información suministrada a través de los siguientes pasos:

Con los datos suministrados por la empresa se realizaron las comparaciones de la información recibida a las cuales no se le encontraron inconsistencias, por lo que la proyección suministrada fue utilizada en la confección del Informe Indicativo de Demandas

En La Tabla 603 se muestran los datos suministrados para el punto de medición Xtra Arraiján.



# Informe Indicativo de Demanda 2023-2043

TABLA #603  
DATOS PARA EL INFORME INDICATIVO DE DEMANDA  
PROYECTOS - DATOS  
PUNTO DE MEDICIÓN: XTRA ARRAIJÁN  
PERIODO: 2023-2043

Energía (MWh)														
	Año	Ene	Feb	Mar	Abr	May	Jun	Jul	Ago	Sep	Oct	Nov	Dic	TOTAL
AÑO 1	2023	251.78	236.52	248.99	211.4	238.98	219.84	220.9	217.19	220.68	248.99	236.52	251.78	2803.56
AÑO 2	2024	251.78	236.52	248.99	211.4	238.98	219.84	220.9	217.19	220.68	248.99	236.52	251.78	2803.56
AÑO 3	2025	251.78	236.52	248.99	211.4	238.98	219.84	220.9	217.19	220.68	248.99	236.52	251.78	2803.56
AÑO 4	2026	254.25	238.84	251.43	213.48	241.33	221.99	223.06	219.32	222.85	251.43	238.84	254.25	2831.05
AÑO 5	2027	254.25	238.84	251.43	213.48	241.33	221.99	223.06	219.32	222.85	251.43	238.84	254.25	2831.05
AÑO 6	2028	254.25	238.84	251.43	213.48	241.33	221.99	223.06	219.32	222.85	251.43	238.84	254.25	2831.05
AÑO 7	2029	254.25	238.84	251.43	213.48	241.33	221.99	223.06	219.32	222.85	251.43	238.84	254.25	2831.05
AÑO 8	2030	254.25	238.84	251.43	213.48	241.33	221.99	223.06	219.32	222.85	251.43	238.84	254.25	2831.05
AÑO 9	2031	256.71	241.15	253.87	215.55	243.67	224.15	225.23	221.45	225.01	253.87	241.15	256.71	2858.53
AÑO 10	2032	256.71	241.15	253.87	215.55	243.67	224.15	225.23	221.45	225.01	253.87	241.15	256.71	2858.53
AÑO 11	2033	256.71	241.15	253.87	215.55	243.67	224.15	225.23	221.45	225.01	253.87	241.15	256.71	2858.53
AÑO 12	2034	256.71	241.15	253.87	215.55	243.67	224.15	225.23	221.45	225.01	253.87	241.15	256.71	2858.53
AÑO 13	2035	256.71	241.15	253.87	215.55	243.67	224.15	225.23	221.45	225.01	253.87	241.15	256.71	2858.53
AÑO 14	2036	259.18	243.47	256.31	217.62	246.01	226.31	227.39	223.58	227.17	256.31	243.47	259.18	2886.02
AÑO 15	2037	259.18	243.47	256.31	217.62	246.01	226.31	227.39	223.58	227.17	256.31	243.47	259.18	2886.02
AÑO 16	2038	259.18	243.47	256.31	217.62	246.01	226.31	227.39	223.58	227.17	256.31	243.47	259.18	2886.02
AÑO 17	2039	259.18	243.47	256.31	217.62	246.01	226.31	227.39	223.58	227.17	256.31	243.47	259.18	2886.02
AÑO 18	2040	259.18	243.47	256.31	217.62	246.01	226.31	227.39	223.58	227.17	256.31	243.47	259.18	2886.02
AÑO 19	2041	259.18	243.47	256.31	217.62	246.01	226.31	227.39	223.58	227.17	256.31	243.47	259.18	2886.02
AÑO 20	2042	259.18	243.47	256.31	217.62	246.01	226.31	227.39	223.58	227.17	256.31	243.47	259.18	2886.02
AÑO 21	2043	259.18	243.47	256.31	217.62	246.01	226.31	227.39	223.58	227.17	256.31	243.47	259.18	2886.02

Factor de Carga														
	Año	Ene	Feb	Mar	Abr	May	Jun	Jul	Ago	Sep	Oct	Nov	Dic	PROM
AÑO 1	2023	0	0	0	0	0	0	0	0	0	0	0	0	0.0
AÑO 2	2024	0	0	0	0	0	0	0	0	0	0	0	0	0.0
AÑO 3	2025	0	0	0	0	0	0	0	0	0	0	0	0	0.0
AÑO 4	2026	0	0	0	0	0	0	0	0	0	0	0	0	0.0



## Informe Indicativo de Demanda 2023-2043

AÑO 5	2027	0	0	0	0	0	0	0	0	0	0	0	0	0.0
AÑO 6	2028	0	0	0	0	0	0	0	0	0	0	0	0	0.0
AÑO 7	2029	0	0	0	0	0	0	0	0	0	0	0	0	0.0
AÑO 8	2030	0	0	0	0	0	0	0	0	0	0	0	0	0.0
AÑO 9	2031	0	0	0	0	0	0	0	0	0	0	0	0	0.0
AÑO 10	2032	0	0	0	0	0	0	0	0	0	0	0	0	0.0
AÑO 11	2033	0	0	0	0	0	0	0	0	0	0	0	0	0.0
AÑO 12	2034	0	0	0	0	0	0	0	0	0	0	0	0	0.0
AÑO 13	2035	0	0	0	0	0	0	0	0	0	0	0	0	0.0
AÑO 14	2036	0	0	0	0	0	0	0	0	0	0	0	0	0.0
AÑO 15	2037	0	0	0	0	0	0	0	0	0	0	0	0	0.0
AÑO 16	2038	0	0	0	0	0	0	0	0	0	0	0	0	0.0
AÑO 17	2039	0	0	0	0	0	0	0	0	0	0	0	0	0.0
AÑO 18	2040	0	0	0	0	0	0	0	0	0	0	0	0	0.0
AÑO 19	2041	0	0	0	0	0	0	0	0	0	0	0	0	0.0
AÑO 20	2042	0	0	0	0	0	0	0	0	0	0	0	0	0.0
AÑO 21	2043	0	0	0	0	0	0	0	0	0	0	0	0	0.0

Potencia (MW)														
	Año	Ene	Feb	Mar	Abr	May	Jun	Jul	Ago	Sep	Oct	Nov	Dic	MAX
AÑO 1	2023	0	0	0	0	0	0	0	0	0	0	0	0	0
AÑO 2	2024	0	0	0	0	0	0	0	0	0	0	0	0	0
AÑO 3	2025	0	0	0	0	0	0	0	0	0	0	0	0	0
AÑO 4	2026	0	0	0	0	0	0	0	0	0	0	0	0	0
AÑO 5	2027	0	0	0	0	0	0	0	0	0	0	0	0	0
AÑO 6	2028	0	0	0	0	0	0	0	0	0	0	0	0	0
AÑO 7	2029	0	0	0	0	0	0	0	0	0	0	0	0	0
AÑO 8	2030	0	0	0	0	0	0	0	0	0	0	0	0	0
AÑO 9	2031	0	0	0	0	0	0	0	0	0	0	0	0	0
AÑO 10	2032	0	0	0	0	0	0	0	0	0	0	0	0	0
AÑO 11	2033	0	0	0	0	0	0	0	0	0	0	0	0	0
AÑO 12	2034	0	0	0	0	0	0	0	0	0	0	0	0	0
AÑO 13	2035	0	0	0	0	0	0	0	0	0	0	0	0	0



## Informe Indicativo de Demanda 2023-2043

AÑO 14	2036	0	0	0	0	0	0	0	0	0	0	0	0	0
AÑO 15	2037	0	0	0	0	0	0	0	0	0	0	0	0	0
AÑO 16	2038	0	0	0	0	0	0	0	0	0	0	0	0	0
AÑO 17	2039	0	0	0	0	0	0	0	0	0	0	0	0	0
AÑO 18	2040	0	0	0	0	0	0	0	0	0	0	0	0	0
AÑO 19	2041	0	0	0	0	0	0	0	0	0	0	0	0	0
AÑO 20	2042	0	0	0	0	0	0	0	0	0	0	0	0	0
AÑO 21	2043	0	0	0	0	0	0	0	0	0	0	0	0	0



### **1.604 Información suministrada por XTRA BUGABA**

Mediante el formulario del Informe Indicativo de Demanda, Xtra Bugaba presentó las proyecciones de crecimiento de la demanda, consumo de energía, curvas típicas y demanda máxima, para los siguientes veintiún (21) años.

El CND en cumplimiento de lo establecido en el numeral 5.1.1.5 de las Reglas Comerciales, el CND deberá analizar la coherencia de la información suministrada, pudiendo solicitar aclaraciones, realizar observaciones y requerir justificadamente modificaciones, para establecer la base de datos de demanda a utilizar, procedió a la validación de la información suministrada a través de los siguientes pasos:

Con los datos suministrados por la empresa se realizaron las comparaciones de la información recibida a las cuales no se le encontraron inconsistencias, por lo que la proyección suministrada fue utilizada en la confección del Informe Indicativo de Demandas

En La Tabla 604 se muestran los datos suministrados para el punto de medición Xtra Bugaba.





# Informe Indicativo de Demanda 2023-2043

**TABLA #604**  
**DATOS PARA EL INFORME INDICATIVO DE DEMANDA**  
**PROYECTOS - DATOS**  
**PUNTO DE MEDICIÓN: XTRA BUGABA**  
**PERIODO: 2023-2043**

Energía (MWh)														
	Año	Ene	Feb	Mar	Abr	May	Jun	Jul	Ago	Sep	Oct	Nov	Dic	TOTAL
AÑO 1	2023	168.74	156.46	174.24	167.13	149.2	156.32	151.31	145.3	149.24	155.76	148.85	174.24	1896.77
AÑO 2	2024	168.74	156.46	174.24	167.13	149.2	156.32	151.31	145.3	149.24	155.76	148.85	174.24	1896.77
AÑO 3	2025	168.74	156.46	174.24	167.13	149.2	156.32	151.31	145.3	149.24	155.76	148.85	174.24	1896.77
AÑO 4	2026	170.39	157.99	175.94	168.77	150.66	157.85	152.79	146.72	150.71	157.28	150.3	175.94	1915.37
AÑO 5	2027	170.39	157.99	175.94	168.77	150.66	157.85	152.79	146.72	150.71	157.28	150.3	175.94	1915.37
AÑO 6	2028	170.39	157.99	175.94	168.77	150.66	157.85	152.79	146.72	150.71	157.28	150.3	175.94	1915.37
AÑO 7	2029	170.39	157.99	175.94	168.77	150.66	157.85	152.79	146.72	150.71	157.28	150.3	175.94	1915.37
AÑO 8	2030	170.39	157.99	175.94	168.77	150.66	157.85	152.79	146.72	150.71	157.28	150.3	175.94	1915.37
AÑO 9	2031	172.05	159.53	177.65	170.41	152.12	159.39	154.27	148.15	152.17	158.81	151.76	177.65	1933.96
AÑO 10	2032	172.05	159.53	177.65	170.41	152.12	159.39	154.27	148.15	152.17	158.81	151.76	177.65	1933.96
AÑO 11	2033	172.05	159.53	177.65	170.41	152.12	159.39	154.27	148.15	152.17	158.81	151.76	177.65	1933.96
AÑO 12	2034	172.05	159.53	177.65	170.41	152.12	159.39	154.27	148.15	152.17	158.81	151.76	177.65	1933.96
AÑO 13	2035	172.05	159.53	177.65	170.41	152.12	159.39	154.27	148.15	152.17	158.81	151.76	177.65	1933.96
AÑO 14	2036	173.7	161.06	179.36	172.04	153.59	160.92	155.76	149.57	153.63	160.34	153.22	179.36	1952.56
AÑO 15	2037	173.7	161.06	179.36	172.04	153.59	160.92	155.76	149.57	153.63	160.34	153.22	179.36	1952.56
AÑO 16	2038	173.7	161.06	179.36	172.04	153.59	160.92	155.76	149.57	153.63	160.34	153.22	179.36	1952.56
AÑO 17	2039	173.7	161.06	179.36	172.04	153.59	160.92	155.76	149.57	153.63	160.34	153.22	179.36	1952.56
AÑO 18	2040	173.7	161.06	179.36	172.04	153.59	160.92	155.76	149.57	153.63	160.34	153.22	179.36	1952.56
AÑO 19	2041	173.7	161.06	179.36	172.04	153.59	160.92	155.76	149.57	153.63	160.34	153.22	179.36	1952.56
AÑO 20	2042	173.7	161.06	179.36	172.04	153.59	160.92	155.76	149.57	153.63	160.34	153.22	179.36	1952.56
AÑO 21	2043	173.7	161.06	179.36	172.04	153.59	160.92	155.76	149.57	153.63	160.34	153.22	179.36	1952.56

Factor de Carga														
	Año	Ene	Feb	Mar	Abr	May	Jun	Jul	Ago	Sep	Oct	Nov	Dic	PROM
AÑO 1	2023	0	0	0	0	0	0	0	0	0	0	0	0	0.0
AÑO 2	2024	0	0	0	0	0	0	0	0	0	0	0	0	0.0
AÑO 3	2025	0	0	0	0	0	0	0	0	0	0	0	0	0.0
AÑO 4	2026	0	0	0	0	0	0	0	0	0	0	0	0	0.0



# Informe Indicativo de Demanda 2023-2043

AÑO 5	2027	0	0	0	0	0	0	0	0	0	0	0	0	0.0
AÑO 6	2028	0	0	0	0	0	0	0	0	0	0	0	0	0.0
AÑO 7	2029	0	0	0	0	0	0	0	0	0	0	0	0	0.0
AÑO 8	2030	0	0	0	0	0	0	0	0	0	0	0	0	0.0
AÑO 9	2031	0	0	0	0	0	0	0	0	0	0	0	0	0.0
AÑO 10	2032	0	0	0	0	0	0	0	0	0	0	0	0	0.0
AÑO 11	2033	0	0	0	0	0	0	0	0	0	0	0	0	0.0
AÑO 12	2034	0	0	0	0	0	0	0	0	0	0	0	0	0.0
AÑO 13	2035	0	0	0	0	0	0	0	0	0	0	0	0	0.0
AÑO 14	2036	0	0	0	0	0	0	0	0	0	0	0	0	0.0
AÑO 15	2037	0	0	0	0	0	0	0	0	0	0	0	0	0.0
AÑO 16	2038	0	0	0	0	0	0	0	0	0	0	0	0	0.0
AÑO 17	2039	0	0	0	0	0	0	0	0	0	0	0	0	0.0
AÑO 18	2040	0	0	0	0	0	0	0	0	0	0	0	0	0.0
AÑO 19	2041	0	0	0	0	0	0	0	0	0	0	0	0	0.0
AÑO 20	2042	0	0	0	0	0	0	0	0	0	0	0	0	0.0
AÑO 21	2043	0	0	0	0	0	0	0	0	0	0	0	0	0.0

Potencia (MW)														
	Año	Ene	Feb	Mar	Abr	May	Jun	Jul	Ago	Sep	Oct	Nov	Dic	MAX
AÑO 1	2023	0	0	0	0	0	0	0	0	0	0	0	0	0
AÑO 2	2024	0	0	0	0	0	0	0	0	0	0	0	0	0
AÑO 3	2025	0	0	0	0	0	0	0	0	0	0	0	0	0
AÑO 4	2026	0	0	0	0	0	0	0	0	0	0	0	0	0
AÑO 5	2027	0	0	0	0	0	0	0	0	0	0	0	0	0
AÑO 6	2028	0	0	0	0	0	0	0	0	0	0	0	0	0
AÑO 7	2029	0	0	0	0	0	0	0	0	0	0	0	0	0
AÑO 8	2030	0	0	0	0	0	0	0	0	0	0	0	0	0
AÑO 9	2031	0	0	0	0	0	0	0	0	0	0	0	0	0
AÑO 10	2032	0	0	0	0	0	0	0	0	0	0	0	0	0
AÑO 11	2033	0	0	0	0	0	0	0	0	0	0	0	0	0
AÑO 12	2034	0	0	0	0	0	0	0	0	0	0	0	0	0
AÑO 13	2035	0	0	0	0	0	0	0	0	0	0	0	0	0



## Informe Indicativo de Demanda 2023-2043

AÑO 14	2036	0	0	0	0	0	0	0	0	0	0	0	0	0
AÑO 15	2037	0	0	0	0	0	0	0	0	0	0	0	0	0
AÑO 16	2038	0	0	0	0	0	0	0	0	0	0	0	0	0
AÑO 17	2039	0	0	0	0	0	0	0	0	0	0	0	0	0
AÑO 18	2040	0	0	0	0	0	0	0	0	0	0	0	0	0
AÑO 19	2041	0	0	0	0	0	0	0	0	0	0	0	0	0
AÑO 20	2042	0	0	0	0	0	0	0	0	0	0	0	0	0
AÑO 21	2043	0	0	0	0	0	0	0	0	0	0	0	0	0



### **1.605 Información suministrada por XTRA CATIVÁ**

Mediante el formulario del Informe Indicativo de Demanda, Xtra Cativá presentó las proyecciones de crecimiento de la demanda, consumo de energía, curvas típicas y demanda máxima, para los siguientes veintiún (21) años.

El CND en cumplimiento de lo establecido en el numeral 5.1.1.5 de las Reglas Comerciales, el CND deberá analizar la coherencia de la información suministrada, pudiendo solicitar aclaraciones, realizar observaciones y requerir justificadamente modificaciones, para establecer la base de datos de demanda a utilizar, procedió a la validación de la información suministrada a través de los siguientes pasos:

Con los datos suministrados por la empresa se realizaron las comparaciones de la información recibida a las cuales no se le encontraron inconsistencias, por lo que la proyección suministrada fue utilizada en la confección del Informe Indicativo de Demandas

En La Tabla 605 se muestran los datos suministrados para el punto de medición Xtra Cativá.



# Informe Indicativo de Demanda 2023-2043

**TABLA #605**  
**DATOS PARA EL INFORME INDICATIVO DE DEMANDA**  
**PROYECTOS - DATOS**  
**PUNTO DE MEDICIÓN: XTRA CATIVÁ**  
**PERIODO: 2023-2043**

Energía (MWh)														
	Año	Ene	Feb	Mar	Abr	May	Jun	Jul	Ago	Sep	Oct	Nov	Dic	TOTAL
AÑO 1	2023	192.36	176.09	187.69	179.4	177.05	161.49	157.76	157.76	177.05	179.4	161.49	192.36	2099.9
AÑO 2	2024	192.36	176.09	187.69	179.4	177.05	161.49	157.76	157.76	177.05	179.4	161.49	192.36	2099.9
AÑO 3	2025	192.36	176.09	187.69	179.4	177.05	161.49	157.76	157.76	177.05	179.4	161.49	192.36	2099.9
AÑO 4	2026	194.24	177.82	189.53	181.16	178.79	163.07	159.3	159.3	178.79	181.16	163.07	194.24	2120.49
AÑO 5	2027	194.24	177.82	189.53	181.16	178.79	163.07	159.3	159.3	178.79	181.16	163.07	194.24	2120.49
AÑO 6	2028	194.24	177.82	189.53	181.16	178.79	163.07	159.3	159.3	178.79	181.16	163.07	194.24	2120.49
AÑO 7	2029	194.24	177.82	189.53	181.16	178.79	163.07	159.3	159.3	178.79	181.16	163.07	194.24	2120.49
AÑO 8	2030	194.24	177.82	189.53	181.16	178.79	163.07	159.3	159.3	178.79	181.16	163.07	194.24	2120.49
AÑO 9	2031	196.13	179.55	191.37	182.92	180.52	164.65	160.85	160.85	180.52	182.92	164.65	196.13	2141.08
AÑO 10	2032	196.13	179.55	191.37	182.92	180.52	164.65	160.85	160.85	180.52	182.92	164.65	196.13	2141.08
AÑO 11	2033	196.13	179.55	191.37	182.92	180.52	164.65	160.85	160.85	180.52	182.92	164.65	196.13	2141.08
AÑO 12	2034	196.13	179.55	191.37	182.92	180.52	164.65	160.85	160.85	180.52	182.92	164.65	196.13	2141.08
AÑO 13	2035	196.13	179.55	191.37	182.92	180.52	164.65	160.85	160.85	180.52	182.92	164.65	196.13	2141.08
AÑO 14	2036	198.02	181.27	193.21	184.68	182.26	166.24	162.4	162.4	182.26	184.68	166.24	198.02	2161.66
AÑO 15	2037	198.02	181.27	193.21	184.68	182.26	166.24	162.4	162.4	182.26	184.68	166.24	198.02	2161.66
AÑO 16	2038	198.02	181.27	193.21	184.68	182.26	166.24	162.4	162.4	182.26	184.68	166.24	198.02	2161.66
AÑO 17	2039	198.02	181.27	193.21	184.68	182.26	166.24	162.4	162.4	182.26	184.68	166.24	198.02	2161.66
AÑO 18	2040	198.02	181.27	193.21	184.68	182.26	166.24	162.4	162.4	182.26	184.68	166.24	198.02	2161.66
AÑO 19	2041	198.02	181.27	193.21	184.68	182.26	166.24	162.4	162.4	182.26	184.68	166.24	198.02	2161.66
AÑO 20	2042	198.02	181.27	193.21	184.68	182.26	166.24	162.4	162.4	182.26	184.68	166.24	198.02	2161.66
AÑO 21	2043	198.02	181.27	193.21	184.68	182.26	166.24	162.4	162.4	182.26	184.68	166.24	198.02	2161.66

Factor de Carga														
	Año	Ene	Feb	Mar	Abr	May	Jun	Jul	Ago	Sep	Oct	Nov	Dic	PROM
AÑO 1	2023	0	0	0	0	0	0	0	0	0	0	0	0	0.0
AÑO 2	2024	0	0	0	0	0	0	0	0	0	0	0	0	0.0
AÑO 3	2025	0	0	0	0	0	0	0	0	0	0	0	0	0.0
AÑO 4	2026	0	0	0	0	0	0	0	0	0	0	0	0	0.0



## Informe Indicativo de Demanda 2023-2043

AÑO 5	2027	0	0	0	0	0	0	0	0	0	0	0	0	0.0
AÑO 6	2028	0	0	0	0	0	0	0	0	0	0	0	0	0.0
AÑO 7	2029	0	0	0	0	0	0	0	0	0	0	0	0	0.0
AÑO 8	2030	0	0	0	0	0	0	0	0	0	0	0	0	0.0
AÑO 9	2031	0	0	0	0	0	0	0	0	0	0	0	0	0.0
AÑO 10	2032	0	0	0	0	0	0	0	0	0	0	0	0	0.0
AÑO 11	2033	0	0	0	0	0	0	0	0	0	0	0	0	0.0
AÑO 12	2034	0	0	0	0	0	0	0	0	0	0	0	0	0.0
AÑO 13	2035	0	0	0	0	0	0	0	0	0	0	0	0	0.0
AÑO 14	2036	0	0	0	0	0	0	0	0	0	0	0	0	0.0
AÑO 15	2037	0	0	0	0	0	0	0	0	0	0	0	0	0.0
AÑO 16	2038	0	0	0	0	0	0	0	0	0	0	0	0	0.0
AÑO 17	2039	0	0	0	0	0	0	0	0	0	0	0	0	0.0
AÑO 18	2040	0	0	0	0	0	0	0	0	0	0	0	0	0.0
AÑO 19	2041	0	0	0	0	0	0	0	0	0	0	0	0	0.0
AÑO 20	2042	0	0	0	0	0	0	0	0	0	0	0	0	0.0
AÑO 21	2043	0	0	0	0	0	0	0	0	0	0	0	0	0.0

Potencia (MW)														
	Año	Ene	Feb	Mar	Abr	May	Jun	Jul	Ago	Sep	Oct	Nov	Dic	MAX
AÑO 1	2023	0	0	0	0	0	0	0	0	0	0	0	0	0
AÑO 2	2024	0	0	0	0	0	0	0	0	0	0	0	0	0
AÑO 3	2025	0	0	0	0	0	0	0	0	0	0	0	0	0
AÑO 4	2026	0	0	0	0	0	0	0	0	0	0	0	0	0
AÑO 5	2027	0	0	0	0	0	0	0	0	0	0	0	0	0
AÑO 6	2028	0	0	0	0	0	0	0	0	0	0	0	0	0
AÑO 7	2029	0	0	0	0	0	0	0	0	0	0	0	0	0
AÑO 8	2030	0	0	0	0	0	0	0	0	0	0	0	0	0
AÑO 9	2031	0	0	0	0	0	0	0	0	0	0	0	0	0
AÑO 10	2032	0	0	0	0	0	0	0	0	0	0	0	0	0
AÑO 11	2033	0	0	0	0	0	0	0	0	0	0	0	0	0
AÑO 12	2034	0	0	0	0	0	0	0	0	0	0	0	0	0
AÑO 13	2035	0	0	0	0	0	0	0	0	0	0	0	0	0



## Informe Indicativo de Demanda 2023-2043

AÑO 14	2036	0	0	0	0	0	0	0	0	0	0	0	0	0
AÑO 15	2037	0	0	0	0	0	0	0	0	0	0	0	0	0
AÑO 16	2038	0	0	0	0	0	0	0	0	0	0	0	0	0
AÑO 17	2039	0	0	0	0	0	0	0	0	0	0	0	0	0
AÑO 18	2040	0	0	0	0	0	0	0	0	0	0	0	0	0
AÑO 19	2041	0	0	0	0	0	0	0	0	0	0	0	0	0
AÑO 20	2042	0	0	0	0	0	0	0	0	0	0	0	0	0
AÑO 21	2043	0	0	0	0	0	0	0	0	0	0	0	0	0



### **1.606 Información suministrada por XTRA CHANGUINOLA**

Mediante el formulario del Informe Indicativo de Demanda, Xtra Changuinola presentó las proyecciones de crecimiento de la demanda, consumo de energía, curvas típicas y demanda máxima, para los siguientes veintiún (21) años.

El CND en cumplimiento de lo establecido en el numeral 5.1.1.5 de las Reglas Comerciales, el CND deberá analizar la coherencia de la información suministrada, pudiendo solicitar aclaraciones, realizar observaciones y requerir justificadamente modificaciones, para establecer la base de datos de demanda a utilizar, procedió a la validación de la información suministrada a través de los siguientes pasos:

Con los datos suministrados por la empresa se realizaron las comparaciones de la información recibida a las cuales no se le encontraron inconsistencias, por lo que la proyección suministrada fue utilizada en la confección del Informe Indicativo de Demandas

En La Tabla 606 se muestran los datos suministrados para el punto de medición Xtra Changuinola.





# Informe Indicativo de Demanda 2023-2043

TABLA #606  
DATOS PARA EL INFORME INDICATIVO DE DEMANDA  
PROYECTOS - DATOS  
PUNTO DE MEDICIÓN: XTRA CHANGUINOLA  
PERIODO: 2023-2043

Energía (MWh)														
	Año	Ene	Feb	Mar	Abr	May	Jun	Jul	Ago	Sep	Oct	Nov	Dic	TOTAL
AÑO 1	2023	54.33	50.19	53.54	57.14	60.26	57.41	57.41	60.26	57.14	61.07	57.14	63.17	689.06
AÑO 2	2024	54.33	50.19	53.54	57.14	60.26	57.41	57.41	60.26	57.14	61.07	57.14	63.17	689.06
AÑO 3	2025	54.33	50.19	53.54	57.14	60.26	57.41	57.41	60.26	57.14	61.07	57.14	63.17	689.06
AÑO 4	2026	54.86	50.68	54.06	57.7	60.85	57.97	57.97	60.85	57.7	61.67	57.7	63.79	695.82
AÑO 5	2027	54.86	50.68	54.06	57.7	60.85	57.97	57.97	60.85	57.7	61.67	57.7	63.79	695.82
AÑO 6	2028	54.86	50.68	54.06	57.7	60.85	57.97	57.97	60.85	57.7	61.67	57.7	63.79	695.82
AÑO 7	2029	54.86	50.68	54.06	57.7	60.85	57.97	57.97	60.85	57.7	61.67	57.7	63.79	695.82
AÑO 8	2030	54.86	50.68	54.06	57.7	60.85	57.97	57.97	60.85	57.7	61.67	57.7	63.79	695.82
AÑO 9	2031	55.39	51.18	54.59	58.26	61.44	58.53	58.53	61.44	58.26	62.27	58.26	64.41	702.57
AÑO 10	2032	55.39	51.18	54.59	58.26	61.44	58.53	58.53	61.44	58.26	62.27	58.26	64.41	702.57
AÑO 11	2033	55.39	51.18	54.59	58.26	61.44	58.53	58.53	61.44	58.26	62.27	58.26	64.41	702.57
AÑO 12	2034	55.39	51.18	54.59	58.26	61.44	58.53	58.53	61.44	58.26	62.27	58.26	64.41	702.57
AÑO 13	2035	55.39	51.18	54.59	58.26	61.44	58.53	58.53	61.44	58.26	62.27	58.26	64.41	702.57
AÑO 14	2036	55.92	51.67	55.11	58.82	62.03	59.1	59.1	62.03	58.82	62.87	58.82	65.03	709.33
AÑO 15	2037	55.92	51.67	55.11	58.82	62.03	59.1	59.1	62.03	58.82	62.87	58.82	65.03	709.33
AÑO 16	2038	55.92	51.67	55.11	58.82	62.03	59.1	59.1	62.03	58.82	62.87	58.82	65.03	709.33
AÑO 17	2039	55.92	51.67	55.11	58.82	62.03	59.1	59.1	62.03	58.82	62.87	58.82	65.03	709.33
AÑO 18	2040	55.92	51.67	55.11	58.82	62.03	59.1	59.1	62.03	58.82	62.87	58.82	65.03	709.33
AÑO 19	2041	55.92	51.67	55.11	58.82	62.03	59.1	59.1	62.03	58.82	62.87	58.82	65.03	709.33
AÑO 20	2042	55.92	51.67	55.11	58.82	62.03	59.1	59.1	62.03	58.82	62.87	58.82	65.03	709.33
AÑO 21	2043	55.92	51.67	55.11	58.82	62.03	59.1	59.1	62.03	58.82	62.87	58.82	65.03	709.33

Factor de Carga														
	Año	Ene	Feb	Mar	Abr	May	Jun	Jul	Ago	Sep	Oct	Nov	Dic	PROM
AÑO 1	2023	0	0	0	0	0	0	0	0	0	0	0	0	0.0
AÑO 2	2024	0	0	0	0	0	0	0	0	0	0	0	0	0.0
AÑO 3	2025	0	0	0	0	0	0	0	0	0	0	0	0	0.0
AÑO 4	2026	0	0	0	0	0	0	0	0	0	0	0	0	0.0



## Informe Indicativo de Demanda 2023-2043

AÑO 5	2027	0	0	0	0	0	0	0	0	0	0	0	0	0.0
AÑO 6	2028	0	0	0	0	0	0	0	0	0	0	0	0	0.0
AÑO 7	2029	0	0	0	0	0	0	0	0	0	0	0	0	0.0
AÑO 8	2030	0	0	0	0	0	0	0	0	0	0	0	0	0.0
AÑO 9	2031	0	0	0	0	0	0	0	0	0	0	0	0	0.0
AÑO 10	2032	0	0	0	0	0	0	0	0	0	0	0	0	0.0
AÑO 11	2033	0	0	0	0	0	0	0	0	0	0	0	0	0.0
AÑO 12	2034	0	0	0	0	0	0	0	0	0	0	0	0	0.0
AÑO 13	2035	0	0	0	0	0	0	0	0	0	0	0	0	0.0
AÑO 14	2036	0	0	0	0	0	0	0	0	0	0	0	0	0.0
AÑO 15	2037	0	0	0	0	0	0	0	0	0	0	0	0	0.0
AÑO 16	2038	0	0	0	0	0	0	0	0	0	0	0	0	0.0
AÑO 17	2039	0	0	0	0	0	0	0	0	0	0	0	0	0.0
AÑO 18	2040	0	0	0	0	0	0	0	0	0	0	0	0	0.0
AÑO 19	2041	0	0	0	0	0	0	0	0	0	0	0	0	0.0
AÑO 20	2042	0	0	0	0	0	0	0	0	0	0	0	0	0.0
AÑO 21	2043	0	0	0	0	0	0	0	0	0	0	0	0	0.0

Potencia (MW)														
	Año	Ene	Feb	Mar	Abr	May	Jun	Jul	Ago	Sep	Oct	Nov	Dic	MAX
AÑO 1	2023	0	0	0	0	0	0	0	0	0	0	0	0	0
AÑO 2	2024	0	0	0	0	0	0	0	0	0	0	0	0	0
AÑO 3	2025	0	0	0	0	0	0	0	0	0	0	0	0	0
AÑO 4	2026	0	0	0	0	0	0	0	0	0	0	0	0	0
AÑO 5	2027	0	0	0	0	0	0	0	0	0	0	0	0	0
AÑO 6	2028	0	0	0	0	0	0	0	0	0	0	0	0	0
AÑO 7	2029	0	0	0	0	0	0	0	0	0	0	0	0	0
AÑO 8	2030	0	0	0	0	0	0	0	0	0	0	0	0	0
AÑO 9	2031	0	0	0	0	0	0	0	0	0	0	0	0	0
AÑO 10	2032	0	0	0	0	0	0	0	0	0	0	0	0	0
AÑO 11	2033	0	0	0	0	0	0	0	0	0	0	0	0	0
AÑO 12	2034	0	0	0	0	0	0	0	0	0	0	0	0	0
AÑO 13	2035	0	0	0	0	0	0	0	0	0	0	0	0	0



## Informe Indicativo de Demanda 2023-2043

AÑO 14	2036	0	0	0	0	0	0	0	0	0	0	0	0	0
AÑO 15	2037	0	0	0	0	0	0	0	0	0	0	0	0	0
AÑO 16	2038	0	0	0	0	0	0	0	0	0	0	0	0	0
AÑO 17	2039	0	0	0	0	0	0	0	0	0	0	0	0	0
AÑO 18	2040	0	0	0	0	0	0	0	0	0	0	0	0	0
AÑO 19	2041	0	0	0	0	0	0	0	0	0	0	0	0	0
AÑO 20	2042	0	0	0	0	0	0	0	0	0	0	0	0	0
AÑO 21	2043	0	0	0	0	0	0	0	0	0	0	0	0	0



### **1.607 Información suministrada por XTRA CHEPO**

Mediante el formulario del Informe Indicativo de Demanda, Xtra Chepo presentó las proyecciones de crecimiento de la demanda, consumo de energía, curvas típicas y demanda máxima, para los siguientes veintiún (21) años.

El CND en cumplimiento de lo establecido en el numeral 5.1.1.5 de las Reglas Comerciales, el CND deberá analizar la coherencia de la información suministrada, pudiendo solicitar aclaraciones, realizar observaciones y requerir justificadamente modificaciones, para establecer la base de datos de demanda a utilizar, procedió a la validación de la información suministrada a través de los siguientes pasos:

Con los datos suministrados por la empresa se realizaron las comparaciones de la información recibida a las cuales no se le encontraron inconsistencias, por lo que la proyección suministrada fue utilizada en la confección del Informe Indicativo de Demandas

En La Tabla 607 se muestran los datos suministrados para el punto de medición Xtra Chepo.



# Informe Indicativo de Demanda 2023-2043

**TABLA #607**  
**DATOS PARA EL INFORME INDICATIVO DE DEMANDA**  
**PROYECTOS - DATOS**  
**PUNTO DE MEDICIÓN: XTRA CHEPO**  
**PERIODO: 2023-2043**

Energía (MWh)														
	Año	Ene	Feb	Mar	Abr	May	Jun	Jul	Ago	Sep	Oct	Nov	Dic	TOTAL
AÑO 1	2023	55.65	45.21	44.88	47.65	46.19	44.88	44.06	47.98	45.37	44.06	47.0	46.35	559.29
AÑO 2	2024	55.65	45.21	44.88	47.65	46.19	44.88	44.06	47.98	45.37	44.06	47.0	46.35	559.29
AÑO 3	2025	55.65	45.21	44.88	47.65	46.19	44.88	44.06	47.98	45.37	44.06	47.0	46.35	559.29
AÑO 4	2026	56.2	45.65	45.32	48.12	46.64	45.32	44.5	48.45	45.81	44.5	47.46	46.8	564.77
AÑO 5	2027	56.2	45.65	45.32	48.12	46.64	45.32	44.5	48.45	45.81	44.5	47.46	46.8	564.77
AÑO 6	2028	56.2	45.65	45.32	48.12	46.64	45.32	44.5	48.45	45.81	44.5	47.46	46.8	564.77
AÑO 7	2029	56.2	45.65	45.32	48.12	46.64	45.32	44.5	48.45	45.81	44.5	47.46	46.8	564.77
AÑO 8	2030	56.2	45.65	45.32	48.12	46.64	45.32	44.5	48.45	45.81	44.5	47.46	46.8	564.77
AÑO 9	2031	56.74	46.09	45.76	48.59	47.09	45.76	44.93	48.92	46.26	44.93	47.92	47.26	570.25
AÑO 10	2032	56.74	46.09	45.76	48.59	47.09	45.76	44.93	48.92	46.26	44.93	47.92	47.26	570.25
AÑO 11	2033	56.74	46.09	45.76	48.59	47.09	45.76	44.93	48.92	46.26	44.93	47.92	47.26	570.25
AÑO 12	2034	56.74	46.09	45.76	48.59	47.09	45.76	44.93	48.92	46.26	44.93	47.92	47.26	570.25
AÑO 13	2035	56.74	46.09	45.76	48.59	47.09	45.76	44.93	48.92	46.26	44.93	47.92	47.26	570.25
AÑO 14	2036	57.29	46.54	46.2	49.06	47.54	46.2	45.36	49.39	46.7	45.36	48.38	47.71	575.74
AÑO 15	2037	57.29	46.54	46.2	49.06	47.54	46.2	45.36	49.39	46.7	45.36	48.38	47.71	575.74
AÑO 16	2038	57.29	46.54	46.2	49.06	47.54	46.2	45.36	49.39	46.7	45.36	48.38	47.71	575.74
AÑO 17	2039	57.29	46.54	46.2	49.06	47.54	46.2	45.36	49.39	46.7	45.36	48.38	47.71	575.74
AÑO 18	2040	57.29	46.54	46.2	49.06	47.54	46.2	45.36	49.39	46.7	45.36	48.38	47.71	575.74
AÑO 19	2041	57.29	46.54	46.2	49.06	47.54	46.2	45.36	49.39	46.7	45.36	48.38	47.71	575.74
AÑO 20	2042	57.29	46.54	46.2	49.06	47.54	46.2	45.36	49.39	46.7	45.36	48.38	47.71	575.74
AÑO 21	2043	57.29	46.54	46.2	49.06	47.54	46.2	45.36	49.39	46.7	45.36	48.38	47.71	575.74

Factor de Carga														
	Año	Ene	Feb	Mar	Abr	May	Jun	Jul	Ago	Sep	Oct	Nov	Dic	PROM
AÑO 1	2023	0	0	0	0	0	0	0	0	0	0	0	0	0.0
AÑO 2	2024	0	0	0	0	0	0	0	0	0	0	0	0	0.0
AÑO 3	2025	0	0	0	0	0	0	0	0	0	0	0	0	0.0
AÑO 4	2026	0	0	0	0	0	0	0	0	0	0	0	0	0.0



# Informe Indicativo de Demanda 2023-2043

AÑO 5	2027	0	0	0	0	0	0	0	0	0	0	0	0	0.0
AÑO 6	2028	0	0	0	0	0	0	0	0	0	0	0	0	0.0
AÑO 7	2029	0	0	0	0	0	0	0	0	0	0	0	0	0.0
AÑO 8	2030	0	0	0	0	0	0	0	0	0	0	0	0	0.0
AÑO 9	2031	0	0	0	0	0	0	0	0	0	0	0	0	0.0
AÑO 10	2032	0	0	0	0	0	0	0	0	0	0	0	0	0.0
AÑO 11	2033	0	0	0	0	0	0	0	0	0	0	0	0	0.0
AÑO 12	2034	0	0	0	0	0	0	0	0	0	0	0	0	0.0
AÑO 13	2035	0	0	0	0	0	0	0	0	0	0	0	0	0.0
AÑO 14	2036	0	0	0	0	0	0	0	0	0	0	0	0	0.0
AÑO 15	2037	0	0	0	0	0	0	0	0	0	0	0	0	0.0
AÑO 16	2038	0	0	0	0	0	0	0	0	0	0	0	0	0.0
AÑO 17	2039	0	0	0	0	0	0	0	0	0	0	0	0	0.0
AÑO 18	2040	0	0	0	0	0	0	0	0	0	0	0	0	0.0
AÑO 19	2041	0	0	0	0	0	0	0	0	0	0	0	0	0.0
AÑO 20	2042	0	0	0	0	0	0	0	0	0	0	0	0	0.0
AÑO 21	2043	0	0	0	0	0	0	0	0	0	0	0	0	0.0

Potencia (MW)														
	Año	Ene	Feb	Mar	Abr	May	Jun	Jul	Ago	Sep	Oct	Nov	Dic	MAX
AÑO 1	2023	0	0	0	0	0	0	0	0	0	0	0	0	0
AÑO 2	2024	0	0	0	0	0	0	0	0	0	0	0	0	0
AÑO 3	2025	0	0	0	0	0	0	0	0	0	0	0	0	0
AÑO 4	2026	0	0	0	0	0	0	0	0	0	0	0	0	0
AÑO 5	2027	0	0	0	0	0	0	0	0	0	0	0	0	0
AÑO 6	2028	0	0	0	0	0	0	0	0	0	0	0	0	0
AÑO 7	2029	0	0	0	0	0	0	0	0	0	0	0	0	0
AÑO 8	2030	0	0	0	0	0	0	0	0	0	0	0	0	0
AÑO 9	2031	0	0	0	0	0	0	0	0	0	0	0	0	0
AÑO 10	2032	0	0	0	0	0	0	0	0	0	0	0	0	0
AÑO 11	2033	0	0	0	0	0	0	0	0	0	0	0	0	0
AÑO 12	2034	0	0	0	0	0	0	0	0	0	0	0	0	0
AÑO 13	2035	0	0	0	0	0	0	0	0	0	0	0	0	0



## Informe Indicativo de Demanda 2023-2043

AÑO 14	2036	0	0	0	0	0	0	0	0	0	0	0	0	0
AÑO 15	2037	0	0	0	0	0	0	0	0	0	0	0	0	0
AÑO 16	2038	0	0	0	0	0	0	0	0	0	0	0	0	0
AÑO 17	2039	0	0	0	0	0	0	0	0	0	0	0	0	0
AÑO 18	2040	0	0	0	0	0	0	0	0	0	0	0	0	0
AÑO 19	2041	0	0	0	0	0	0	0	0	0	0	0	0	0
AÑO 20	2042	0	0	0	0	0	0	0	0	0	0	0	0	0
AÑO 21	2043	0	0	0	0	0	0	0	0	0	0	0	0	0



### **1.608 Información suministrada por XTRA CHITRE**

Mediante el formulario del Informe Indicativo de Demanda, Xtra Chitre presentó las proyecciones de crecimiento de la demanda, consumo de energía, curvas típicas y demanda máxima, para los siguientes veintiún (21) años.

El CND en cumplimiento de lo establecido en el numeral 5.1.1.5 de las Reglas Comerciales, el CND deberá analizar la coherencia de la información suministrada, pudiendo solicitar aclaraciones, realizar observaciones y requerir justificadamente modificaciones, para establecer la base de datos de demanda a utilizar, procedió a la validación de la información suministrada a través de los siguientes pasos:

Con los datos suministrados por la empresa se realizaron las comparaciones de la información recibida a las cuales no se le encontraron inconsistencias, por lo que la proyección suministrada fue utilizada en la confección del Informe Indicativo de Demandas

En La Tabla 608 se muestran los datos suministrados para el punto de medición Xtra Chitre.





# Informe Indicativo de Demanda 2023-2043

**TABLA #608**  
**DATOS PARA EL INFORME INDICATIVO DE DEMANDA**  
**PROYECTOS - DATOS**  
**PUNTO DE MEDICIÓN: XTRA CHITRE**  
**PERIODO: 2023-2043**

Energía (MWh)														
	Año	Ene	Feb	Mar	Abr	May	Jun	Jul	Ago	Sep	Oct	Nov	Dic	TOTAL
AÑO 1	2023	240.31	230.62	231.13	231.97	231.15	204.67	206.23	230.62	222.87	231.13	230.62	240.31	2731.63
AÑO 2	2024	240.31	230.62	231.13	231.97	231.15	204.67	206.23	230.62	222.87	231.13	230.62	240.31	2731.63
AÑO 3	2025	240.31	230.62	231.13	231.97	231.15	204.67	206.23	230.62	222.87	231.13	230.62	240.31	2731.63
AÑO 4	2026	242.66	232.88	233.4	234.24	233.41	206.67	208.25	232.88	225.06	233.4	232.88	242.66	2758.41
AÑO 5	2027	242.66	232.88	233.4	234.24	233.41	206.67	208.25	232.88	225.06	233.4	232.88	242.66	2758.41
AÑO 6	2028	242.66	232.88	233.4	234.24	233.41	206.67	208.25	232.88	225.06	233.4	232.88	242.66	2758.41
AÑO 7	2029	242.66	232.88	233.4	234.24	233.41	206.67	208.25	232.88	225.06	233.4	232.88	242.66	2758.41
AÑO 8	2030	242.66	232.88	233.4	234.24	233.41	206.67	208.25	232.88	225.06	233.4	232.88	242.66	2758.41
AÑO 9	2031	245.02	235.14	235.67	236.52	235.68	208.68	210.27	235.14	227.24	235.67	235.14	245.02	2785.19
AÑO 10	2032	245.02	235.14	235.67	236.52	235.68	208.68	210.27	235.14	227.24	235.67	235.14	245.02	2785.19
AÑO 11	2033	245.02	235.14	235.67	236.52	235.68	208.68	210.27	235.14	227.24	235.67	235.14	245.02	2785.19
AÑO 12	2034	245.02	235.14	235.67	236.52	235.68	208.68	210.27	235.14	227.24	235.67	235.14	245.02	2785.19
AÑO 13	2035	245.02	235.14	235.67	236.52	235.68	208.68	210.27	235.14	227.24	235.67	235.14	245.02	2785.19
AÑO 14	2036	247.37	237.41	237.93	238.79	237.94	210.69	212.29	237.41	229.43	237.93	237.41	247.37	2811.97
AÑO 15	2037	247.37	237.41	237.93	238.79	237.94	210.69	212.29	237.41	229.43	237.93	237.41	247.37	2811.97
AÑO 16	2038	247.37	237.41	237.93	238.79	237.94	210.69	212.29	237.41	229.43	237.93	237.41	247.37	2811.97
AÑO 17	2039	247.37	237.41	237.93	238.79	237.94	210.69	212.29	237.41	229.43	237.93	237.41	247.37	2811.97
AÑO 18	2040	247.37	237.41	237.93	238.79	237.94	210.69	212.29	237.41	229.43	237.93	237.41	247.37	2811.97
AÑO 19	2041	247.37	237.41	237.93	238.79	237.94	210.69	212.29	237.41	229.43	237.93	237.41	247.37	2811.97
AÑO 20	2042	247.37	237.41	237.93	238.79	237.94	210.69	212.29	237.41	229.43	237.93	237.41	247.37	2811.97
AÑO 21	2043	247.37	237.41	237.93	238.79	237.94	210.69	212.29	237.41	229.43	237.93	237.41	247.37	2811.97

Factor de Carga														
	Año	Ene	Feb	Mar	Abr	May	Jun	Jul	Ago	Sep	Oct	Nov	Dic	PROM
AÑO 1	2023	0	0	0	0	0	0	0	0	0	0	0	0	0.0
AÑO 2	2024	0	0	0	0	0	0	0	0	0	0	0	0	0.0
AÑO 3	2025	0	0	0	0	0	0	0	0	0	0	0	0	0.0
AÑO 4	2026	0	0	0	0	0	0	0	0	0	0	0	0	0.0



# Informe Indicativo de Demanda 2023-2043

AÑO 5	2027	0	0	0	0	0	0	0	0	0	0	0	0	0.0
AÑO 6	2028	0	0	0	0	0	0	0	0	0	0	0	0	0.0
AÑO 7	2029	0	0	0	0	0	0	0	0	0	0	0	0	0.0
AÑO 8	2030	0	0	0	0	0	0	0	0	0	0	0	0	0.0
AÑO 9	2031	0	0	0	0	0	0	0	0	0	0	0	0	0.0
AÑO 10	2032	0	0	0	0	0	0	0	0	0	0	0	0	0.0
AÑO 11	2033	0	0	0	0	0	0	0	0	0	0	0	0	0.0
AÑO 12	2034	0	0	0	0	0	0	0	0	0	0	0	0	0.0
AÑO 13	2035	0	0	0	0	0	0	0	0	0	0	0	0	0.0
AÑO 14	2036	0	0	0	0	0	0	0	0	0	0	0	0	0.0
AÑO 15	2037	0	0	0	0	0	0	0	0	0	0	0	0	0.0
AÑO 16	2038	0	0	0	0	0	0	0	0	0	0	0	0	0.0
AÑO 17	2039	0	0	0	0	0	0	0	0	0	0	0	0	0.0
AÑO 18	2040	0	0	0	0	0	0	0	0	0	0	0	0	0.0
AÑO 19	2041	0	0	0	0	0	0	0	0	0	0	0	0	0.0
AÑO 20	2042	0	0	0	0	0	0	0	0	0	0	0	0	0.0
AÑO 21	2043	0	0	0	0	0	0	0	0	0	0	0	0	0.0

Potencia (MW)														
	Año	Ene	Feb	Mar	Abr	May	Jun	Jul	Ago	Sep	Oct	Nov	Dic	MAX
AÑO 1	2023	0	0	0	0	0	0	0	0	0	0	0	0	0
AÑO 2	2024	0	0	0	0	0	0	0	0	0	0	0	0	0
AÑO 3	2025	0	0	0	0	0	0	0	0	0	0	0	0	0
AÑO 4	2026	0	0	0	0	0	0	0	0	0	0	0	0	0
AÑO 5	2027	0	0	0	0	0	0	0	0	0	0	0	0	0
AÑO 6	2028	0	0	0	0	0	0	0	0	0	0	0	0	0
AÑO 7	2029	0	0	0	0	0	0	0	0	0	0	0	0	0
AÑO 8	2030	0	0	0	0	0	0	0	0	0	0	0	0	0
AÑO 9	2031	0	0	0	0	0	0	0	0	0	0	0	0	0
AÑO 10	2032	0	0	0	0	0	0	0	0	0	0	0	0	0
AÑO 11	2033	0	0	0	0	0	0	0	0	0	0	0	0	0
AÑO 12	2034	0	0	0	0	0	0	0	0	0	0	0	0	0
AÑO 13	2035	0	0	0	0	0	0	0	0	0	0	0	0	0



## Informe Indicativo de Demanda 2023-2043

AÑO 14	2036	0	0	0	0	0	0	0	0	0	0	0	0	0
AÑO 15	2037	0	0	0	0	0	0	0	0	0	0	0	0	0
AÑO 16	2038	0	0	0	0	0	0	0	0	0	0	0	0	0
AÑO 17	2039	0	0	0	0	0	0	0	0	0	0	0	0	0
AÑO 18	2040	0	0	0	0	0	0	0	0	0	0	0	0	0
AÑO 19	2041	0	0	0	0	0	0	0	0	0	0	0	0	0
AÑO 20	2042	0	0	0	0	0	0	0	0	0	0	0	0	0
AÑO 21	2043	0	0	0	0	0	0	0	0	0	0	0	0	0



### **1.609 Información suministrada por XTRA CHORRILLO**

Mediante el formulario del Informe Indicativo de Demanda, Xtra Chorrillo presentó las proyecciones de crecimiento de la demanda, consumo de energía, curvas típicas y demanda máxima, para los siguientes veintiún (21) años.

El CND en cumplimiento de lo establecido en el numeral 5.1.1.5 de las Reglas Comerciales, el CND deberá analizar la coherencia de la información suministrada, pudiendo solicitar aclaraciones, realizar observaciones y requerir justificadamente modificaciones, para establecer la base de datos de demanda a utilizar, procedió a la validación de la información suministrada a través de los siguientes pasos:

Con los datos suministrados por la empresa se realizaron las comparaciones de la información recibida a las cuales no se le encontraron inconsistencias, por lo que la proyección suministrada fue utilizada en la confección del Informe Indicativo de Demandas

En La Tabla 609 se muestran los datos suministrados para el punto de medición Xtra Chorrillo.



# Informe Indicativo de Demanda 2023-2043

TABLA #609  
DATOS PARA EL INFORME INDICATIVO DE DEMANDA  
PROYECTOS - DATOS  
PUNTO DE MEDICIÓN: XTRA CHORRILLO  
PERIODO: 2023-2043

Energía (MWh)														
	Año	Ene	Feb	Mar	Abr	May	Jun	Jul	Ago	Sep	Oct	Nov	Dic	TOTAL
AÑO 1	2023	105.66	103.12	114.45	107.49	114.09	102.47	108.39	115.85	115.61	115.09	112.2	112.2	1326.61
AÑO 2	2024	105.66	103.12	114.45	107.49	114.09	102.47	108.39	115.85	115.61	115.09	112.2	112.2	1326.61
AÑO 3	2025	105.66	103.12	114.45	107.49	114.09	102.47	108.39	115.85	115.61	115.09	112.2	112.2	1326.61
AÑO 4	2026	106.7	104.13	115.58	108.54	115.21	103.47	109.45	116.99	116.74	116.21	113.3	113.3	1339.62
AÑO 5	2027	106.7	104.13	115.58	108.54	115.21	103.47	109.45	116.99	116.74	116.21	113.3	113.3	1339.62
AÑO 6	2028	106.7	104.13	115.58	108.54	115.21	103.47	109.45	116.99	116.74	116.21	113.3	113.3	1339.62
AÑO 7	2029	106.7	104.13	115.58	108.54	115.21	103.47	109.45	116.99	116.74	116.21	113.3	113.3	1339.62
AÑO 8	2030	106.7	104.13	115.58	108.54	115.21	103.47	109.45	116.99	116.74	116.21	113.3	113.3	1339.62
AÑO 9	2031	107.73	105.14	116.7	109.6	116.32	104.48	110.51	118.12	117.87	117.34	114.4	114.4	1352.62
AÑO 10	2032	107.73	105.14	116.7	109.6	116.32	104.48	110.51	118.12	117.87	117.34	114.4	114.4	1352.62
AÑO 11	2033	107.73	105.14	116.7	109.6	116.32	104.48	110.51	118.12	117.87	117.34	114.4	114.4	1352.62
AÑO 12	2034	107.73	105.14	116.7	109.6	116.32	104.48	110.51	118.12	117.87	117.34	114.4	114.4	1352.62
AÑO 13	2035	107.73	105.14	116.7	109.6	116.32	104.48	110.51	118.12	117.87	117.34	114.4	114.4	1352.62
AÑO 14	2036	108.77	106.16	117.82	110.65	117.44	105.48	111.57	119.26	119.01	118.47	115.5	115.5	1365.63
AÑO 15	2037	108.77	106.16	117.82	110.65	117.44	105.48	111.57	119.26	119.01	118.47	115.5	115.5	1365.63
AÑO 16	2038	108.77	106.16	117.82	110.65	117.44	105.48	111.57	119.26	119.01	118.47	115.5	115.5	1365.63
AÑO 17	2039	108.77	106.16	117.82	110.65	117.44	105.48	111.57	119.26	119.01	118.47	115.5	115.5	1365.63
AÑO 18	2040	108.77	106.16	117.82	110.65	117.44	105.48	111.57	119.26	119.01	118.47	115.5	115.5	1365.63
AÑO 19	2041	108.77	106.16	117.82	110.65	117.44	105.48	111.57	119.26	119.01	118.47	115.5	115.5	1365.63
AÑO 20	2042	108.77	106.16	117.82	110.65	117.44	105.48	111.57	119.26	119.01	118.47	115.5	115.5	1365.63
AÑO 21	2043	108.77	106.16	117.82	110.65	117.44	105.48	111.57	119.26	119.01	118.47	115.5	115.5	1365.63

Factor de Carga														
	Año	Ene	Feb	Mar	Abr	May	Jun	Jul	Ago	Sep	Oct	Nov	Dic	PROM
AÑO 1	2023	0	0	0	0	0	0	0	0	0	0	0	0	0.0
AÑO 2	2024	0	0	0	0	0	0	0	0	0	0	0	0	0.0
AÑO 3	2025	0	0	0	0	0	0	0	0	0	0	0	0	0.0
AÑO 4	2026	0	0	0	0	0	0	0	0	0	0	0	0	0.0



## Informe Indicativo de Demanda 2023-2043

AÑO 5	2027	0	0	0	0	0	0	0	0	0	0	0	0	0.0
AÑO 6	2028	0	0	0	0	0	0	0	0	0	0	0	0	0.0
AÑO 7	2029	0	0	0	0	0	0	0	0	0	0	0	0	0.0
AÑO 8	2030	0	0	0	0	0	0	0	0	0	0	0	0	0.0
AÑO 9	2031	0	0	0	0	0	0	0	0	0	0	0	0	0.0
AÑO 10	2032	0	0	0	0	0	0	0	0	0	0	0	0	0.0
AÑO 11	2033	0	0	0	0	0	0	0	0	0	0	0	0	0.0
AÑO 12	2034	0	0	0	0	0	0	0	0	0	0	0	0	0.0
AÑO 13	2035	0	0	0	0	0	0	0	0	0	0	0	0	0.0
AÑO 14	2036	0	0	0	0	0	0	0	0	0	0	0	0	0.0
AÑO 15	2037	0	0	0	0	0	0	0	0	0	0	0	0	0.0
AÑO 16	2038	0	0	0	0	0	0	0	0	0	0	0	0	0.0
AÑO 17	2039	0	0	0	0	0	0	0	0	0	0	0	0	0.0
AÑO 18	2040	0	0	0	0	0	0	0	0	0	0	0	0	0.0
AÑO 19	2041	0	0	0	0	0	0	0	0	0	0	0	0	0.0
AÑO 20	2042	0	0	0	0	0	0	0	0	0	0	0	0	0.0
AÑO 21	2043	0	0	0	0	0	0	0	0	0	0	0	0	0.0

Potencia (MW)														
	Año	Ene	Feb	Mar	Abr	May	Jun	Jul	Ago	Sep	Oct	Nov	Dic	MAX
AÑO 1	2023	0	0	0	0	0	0	0	0	0	0	0	0	0
AÑO 2	2024	0	0	0	0	0	0	0	0	0	0	0	0	0
AÑO 3	2025	0	0	0	0	0	0	0	0	0	0	0	0	0
AÑO 4	2026	0	0	0	0	0	0	0	0	0	0	0	0	0
AÑO 5	2027	0	0	0	0	0	0	0	0	0	0	0	0	0
AÑO 6	2028	0	0	0	0	0	0	0	0	0	0	0	0	0
AÑO 7	2029	0	0	0	0	0	0	0	0	0	0	0	0	0
AÑO 8	2030	0	0	0	0	0	0	0	0	0	0	0	0	0
AÑO 9	2031	0	0	0	0	0	0	0	0	0	0	0	0	0
AÑO 10	2032	0	0	0	0	0	0	0	0	0	0	0	0	0
AÑO 11	2033	0	0	0	0	0	0	0	0	0	0	0	0	0
AÑO 12	2034	0	0	0	0	0	0	0	0	0	0	0	0	0
AÑO 13	2035	0	0	0	0	0	0	0	0	0	0	0	0	0



## Informe Indicativo de Demanda 2023-2043

AÑO 14	2036	0	0	0	0	0	0	0	0	0	0	0	0	0
AÑO 15	2037	0	0	0	0	0	0	0	0	0	0	0	0	0
AÑO 16	2038	0	0	0	0	0	0	0	0	0	0	0	0	0
AÑO 17	2039	0	0	0	0	0	0	0	0	0	0	0	0	0
AÑO 18	2040	0	0	0	0	0	0	0	0	0	0	0	0	0
AÑO 19	2041	0	0	0	0	0	0	0	0	0	0	0	0	0
AÑO 20	2042	0	0	0	0	0	0	0	0	0	0	0	0	0
AÑO 21	2043	0	0	0	0	0	0	0	0	0	0	0	0	0



### **1.610 Información suministrada por XTRA CONDADO DEL REY**

Mediante el formulario del Informe Indicativo de Demanda, Xtra Condado Del Rey presentó las proyecciones de crecimiento de la demanda, consumo de energía, curvas típicas y demanda máxima, para los siguientes veintiún (21) años.

El CND en cumplimiento de lo establecido en el numeral 5.1.1.5 de las Reglas Comerciales, el CND deberá analizar la coherencia de la información suministrada, pudiendo solicitar aclaraciones, realizar observaciones y requerir justificadamente modificaciones, para establecer la base de datos de demanda a utilizar, procedió a la validación de la información suministrada a través de los siguientes pasos:

Con los datos suministrados por la empresa se realizaron las comparaciones de la información recibida a las cuales no se le encontraron inconsistencias, por lo que la proyección suministrada fue utilizada en la confección del Informe Indicativo de Demandas

En La Tabla 610 se muestran los datos suministrados para el punto de medición Xtra Condado Del Rey.





# Informe Indicativo de Demanda 2023-2043

TABLA #610  
DATOS PARA EL INFORME INDICATIVO DE DEMANDA  
PROYECTOS - DATOS  
PUNTO DE MEDICIÓN: XTRA CONDADO DEL REY  
PERIODO: 2023-2043

Energía (MWh)														
	Año	Ene	Feb	Mar	Abr	May	Jun	Jul	Ago	Sep	Oct	Nov	Dic	TOTAL
AÑO 1	2023	281.25	262.35	285.63	249.99	260.45	254.14	248.05	252.75	249.26	266.1	270.26	270.26	3150.49
AÑO 2	2024	281.25	262.35	285.63	249.99	260.45	254.14	248.05	252.75	249.26	266.1	270.26	270.26	3150.49
AÑO 3	2025	281.25	262.35	285.63	249.99	260.45	254.14	248.05	252.75	249.26	266.1	270.26	270.26	3150.49
AÑO 4	2026	284.01	264.92	288.43	252.44	263.0	256.63	250.48	255.23	251.71	268.71	272.91	272.91	3181.38
AÑO 5	2027	284.01	264.92	288.43	252.44	263.0	256.63	250.48	255.23	251.71	268.71	272.91	272.91	3181.38
AÑO 6	2028	284.01	264.92	288.43	252.44	263.0	256.63	250.48	255.23	251.71	268.71	272.91	272.91	3181.38
AÑO 7	2029	284.01	264.92	288.43	252.44	263.0	256.63	250.48	255.23	251.71	268.71	272.91	272.91	3181.38
AÑO 8	2030	284.01	264.92	288.43	252.44	263.0	256.63	250.48	255.23	251.71	268.71	272.91	272.91	3181.38
AÑO 9	2031	286.77	267.49	291.23	254.89	265.56	259.12	252.91	257.71	254.15	271.32	275.56	275.56	3212.27
AÑO 10	2032	286.77	267.49	291.23	254.89	265.56	259.12	252.91	257.71	254.15	271.32	275.56	275.56	3212.27
AÑO 11	2033	286.77	267.49	291.23	254.89	265.56	259.12	252.91	257.71	254.15	271.32	275.56	275.56	3212.27
AÑO 12	2034	286.77	267.49	291.23	254.89	265.56	259.12	252.91	257.71	254.15	271.32	275.56	275.56	3212.27
AÑO 13	2035	286.77	267.49	291.23	254.89	265.56	259.12	252.91	257.71	254.15	271.32	275.56	275.56	3212.27
AÑO 14	2036	289.53	270.06	294.03	257.34	268.11	261.61	255.35	260.19	256.59	273.92	278.21	278.21	3243.15
AÑO 15	2037	289.53	270.06	294.03	257.34	268.11	261.61	255.35	260.19	256.59	273.92	278.21	278.21	3243.15
AÑO 16	2038	289.53	270.06	294.03	257.34	268.11	261.61	255.35	260.19	256.59	273.92	278.21	278.21	3243.15
AÑO 17	2039	289.53	270.06	294.03	257.34	268.11	261.61	255.35	260.19	256.59	273.92	278.21	278.21	3243.15
AÑO 18	2040	289.53	270.06	294.03	257.34	268.11	261.61	255.35	260.19	256.59	273.92	278.21	278.21	3243.15
AÑO 19	2041	289.53	270.06	294.03	257.34	268.11	261.61	255.35	260.19	256.59	273.92	278.21	278.21	3243.15
AÑO 20	2042	289.53	270.06	294.03	257.34	268.11	261.61	255.35	260.19	256.59	273.92	278.21	278.21	3243.15
AÑO 21	2043	289.53	270.06	294.03	257.34	268.11	261.61	255.35	260.19	256.59	273.92	278.21	278.21	3243.15

Factor de Carga														
	Año	Ene	Feb	Mar	Abr	May	Jun	Jul	Ago	Sep	Oct	Nov	Dic	PROM
AÑO 1	2023	0	0	0	0	0	0	0	0	0	0	0	0	0.0
AÑO 2	2024	0	0	0	0	0	0	0	0	0	0	0	0	0.0
AÑO 3	2025	0	0	0	0	0	0	0	0	0	0	0	0	0.0
AÑO 4	2026	0	0	0	0	0	0	0	0	0	0	0	0	0.0



# Informe Indicativo de Demanda 2023-2043

AÑO 5	2027	0	0	0	0	0	0	0	0	0	0	0	0	0.0
AÑO 6	2028	0	0	0	0	0	0	0	0	0	0	0	0	0.0
AÑO 7	2029	0	0	0	0	0	0	0	0	0	0	0	0	0.0
AÑO 8	2030	0	0	0	0	0	0	0	0	0	0	0	0	0.0
AÑO 9	2031	0	0	0	0	0	0	0	0	0	0	0	0	0.0
AÑO 10	2032	0	0	0	0	0	0	0	0	0	0	0	0	0.0
AÑO 11	2033	0	0	0	0	0	0	0	0	0	0	0	0	0.0
AÑO 12	2034	0	0	0	0	0	0	0	0	0	0	0	0	0.0
AÑO 13	2035	0	0	0	0	0	0	0	0	0	0	0	0	0.0
AÑO 14	2036	0	0	0	0	0	0	0	0	0	0	0	0	0.0
AÑO 15	2037	0	0	0	0	0	0	0	0	0	0	0	0	0.0
AÑO 16	2038	0	0	0	0	0	0	0	0	0	0	0	0	0.0
AÑO 17	2039	0	0	0	0	0	0	0	0	0	0	0	0	0.0
AÑO 18	2040	0	0	0	0	0	0	0	0	0	0	0	0	0.0
AÑO 19	2041	0	0	0	0	0	0	0	0	0	0	0	0	0.0
AÑO 20	2042	0	0	0	0	0	0	0	0	0	0	0	0	0.0
AÑO 21	2043	0	0	0	0	0	0	0	0	0	0	0	0	0.0

Potencia (MW)														
	Año	Ene	Feb	Mar	Abr	May	Jun	Jul	Ago	Sep	Oct	Nov	Dic	MAX
AÑO 1	2023	0	0	0	0	0	0	0	0	0	0	0	0	0
AÑO 2	2024	0	0	0	0	0	0	0	0	0	0	0	0	0
AÑO 3	2025	0	0	0	0	0	0	0	0	0	0	0	0	0
AÑO 4	2026	0	0	0	0	0	0	0	0	0	0	0	0	0
AÑO 5	2027	0	0	0	0	0	0	0	0	0	0	0	0	0
AÑO 6	2028	0	0	0	0	0	0	0	0	0	0	0	0	0
AÑO 7	2029	0	0	0	0	0	0	0	0	0	0	0	0	0
AÑO 8	2030	0	0	0	0	0	0	0	0	0	0	0	0	0
AÑO 9	2031	0	0	0	0	0	0	0	0	0	0	0	0	0
AÑO 10	2032	0	0	0	0	0	0	0	0	0	0	0	0	0
AÑO 11	2033	0	0	0	0	0	0	0	0	0	0	0	0	0
AÑO 12	2034	0	0	0	0	0	0	0	0	0	0	0	0	0
AÑO 13	2035	0	0	0	0	0	0	0	0	0	0	0	0	0



## Informe Indicativo de Demanda 2023-2043

AÑO 14	2036	0	0	0	0	0	0	0	0	0	0	0	0	0
AÑO 15	2037	0	0	0	0	0	0	0	0	0	0	0	0	0
AÑO 16	2038	0	0	0	0	0	0	0	0	0	0	0	0	0
AÑO 17	2039	0	0	0	0	0	0	0	0	0	0	0	0	0
AÑO 18	2040	0	0	0	0	0	0	0	0	0	0	0	0	0
AÑO 19	2041	0	0	0	0	0	0	0	0	0	0	0	0	0
AÑO 20	2042	0	0	0	0	0	0	0	0	0	0	0	0	0
AÑO 21	2043	0	0	0	0	0	0	0	0	0	0	0	0	0



### **1.611 Información suministrada por XTRA DAVID**

Mediante el formulario del Informe Indicativo de Demanda, Xtra David presentó las proyecciones de crecimiento de la demanda, consumo de energía, curvas típicas y demanda máxima, para los siguientes veintiún (21) años.

El CND en cumplimiento de lo establecido en el numeral 5.1.1.5 de las Reglas Comerciales, el CND deberá analizar la coherencia de la información suministrada, pudiendo solicitar aclaraciones, realizar observaciones y requerir justificadamente modificaciones, para establecer la base de datos de demanda a utilizar, procedió a la validación de la información suministrada a través de los siguientes pasos:

Con los datos suministrados por la empresa se realizaron las comparaciones de la información recibida a las cuales no se le encontraron inconsistencias, por lo que la proyección suministrada fue utilizada en la confección del Informe Indicativo de Demandas

En La Tabla 611 se muestran los datos suministrados para el punto de medición Xtra David.



# Informe Indicativo de Demanda 2023-2043

**TABLA #611**  
**DATOS PARA EL INFORME INDICATIVO DE DEMANDA**  
**PROYECTOS - DATOS**  
**PUNTO DE MEDICIÓN: XTRA DAVID**  
**PERIODO: 2023-2043**

Energía (MWh)														
	Año	Ene	Feb	Mar	Abr	May	Jun	Jul	Ago	Sep	Oct	Nov	Dic	TOTAL
AÑO 1	2023	218.43	207.7	208.7	199.46	203.42	183.22	184.07	203.42	199.46	208.7	207.7	218.43	2442.73
AÑO 2	2024	218.43	207.7	208.7	199.46	203.42	183.22	184.07	203.42	199.46	208.7	207.7	218.43	2442.73
AÑO 3	2025	218.43	207.7	208.7	199.46	203.42	183.22	184.07	203.42	199.46	208.7	207.7	218.43	2442.73
AÑO 4	2026	220.57	209.74	210.75	201.42	205.42	185.01	185.88	205.42	201.42	210.75	209.74	220.57	2466.68
AÑO 5	2027	220.57	209.74	210.75	201.42	205.42	185.01	185.88	205.42	201.42	210.75	209.74	220.57	2466.68
AÑO 6	2028	220.57	209.74	210.75	201.42	205.42	185.01	185.88	205.42	201.42	210.75	209.74	220.57	2466.68
AÑO 7	2029	220.57	209.74	210.75	201.42	205.42	185.01	185.88	205.42	201.42	210.75	209.74	220.57	2466.68
AÑO 8	2030	220.57	209.74	210.75	201.42	205.42	185.01	185.88	205.42	201.42	210.75	209.74	220.57	2466.68
AÑO 9	2031	222.71	211.77	212.8	203.37	207.41	186.81	187.68	207.41	203.37	212.8	211.77	222.71	2490.63
AÑO 10	2032	222.71	211.77	212.8	203.37	207.41	186.81	187.68	207.41	203.37	212.8	211.77	222.71	2490.63
AÑO 11	2033	222.71	211.77	212.8	203.37	207.41	186.81	187.68	207.41	203.37	212.8	211.77	222.71	2490.63
AÑO 12	2034	222.71	211.77	212.8	203.37	207.41	186.81	187.68	207.41	203.37	212.8	211.77	222.71	2490.63
AÑO 13	2035	222.71	211.77	212.8	203.37	207.41	186.81	187.68	207.41	203.37	212.8	211.77	222.71	2490.63
AÑO 14	2036	224.86	213.81	214.84	205.33	209.41	188.61	189.49	209.41	205.33	214.84	213.81	224.86	2514.58
AÑO 15	2037	224.86	213.81	214.84	205.33	209.41	188.61	189.49	209.41	205.33	214.84	213.81	224.86	2514.58
AÑO 16	2038	224.86	213.81	214.84	205.33	209.41	188.61	189.49	209.41	205.33	214.84	213.81	224.86	2514.58
AÑO 17	2039	224.86	213.81	214.84	205.33	209.41	188.61	189.49	209.41	205.33	214.84	213.81	224.86	2514.58
AÑO 18	2040	224.86	213.81	214.84	205.33	209.41	188.61	189.49	209.41	205.33	214.84	213.81	224.86	2514.58
AÑO 19	2041	224.86	213.81	214.84	205.33	209.41	188.61	189.49	209.41	205.33	214.84	213.81	224.86	2514.58
AÑO 20	2042	224.86	213.81	214.84	205.33	209.41	188.61	189.49	209.41	205.33	214.84	213.81	224.86	2514.58
AÑO 21	2043	224.86	213.81	214.84	205.33	209.41	188.61	189.49	209.41	205.33	214.84	213.81	224.86	2514.58

Factor de Carga														
	Año	Ene	Feb	Mar	Abr	May	Jun	Jul	Ago	Sep	Oct	Nov	Dic	PROM
AÑO 1	2023	0	0	0	0	0	0	0	0	0	0	0	0	0.0
AÑO 2	2024	0	0	0	0	0	0	0	0	0	0	0	0	0.0
AÑO 3	2025	0	0	0	0	0	0	0	0	0	0	0	0	0.0
AÑO 4	2026	0	0	0	0	0	0	0	0	0	0	0	0	0.0



## Informe Indicativo de Demanda 2023-2043

AÑO 5	2027	0	0	0	0	0	0	0	0	0	0	0	0	0.0
AÑO 6	2028	0	0	0	0	0	0	0	0	0	0	0	0	0.0
AÑO 7	2029	0	0	0	0	0	0	0	0	0	0	0	0	0.0
AÑO 8	2030	0	0	0	0	0	0	0	0	0	0	0	0	0.0
AÑO 9	2031	0	0	0	0	0	0	0	0	0	0	0	0	0.0
AÑO 10	2032	0	0	0	0	0	0	0	0	0	0	0	0	0.0
AÑO 11	2033	0	0	0	0	0	0	0	0	0	0	0	0	0.0
AÑO 12	2034	0	0	0	0	0	0	0	0	0	0	0	0	0.0
AÑO 13	2035	0	0	0	0	0	0	0	0	0	0	0	0	0.0
AÑO 14	2036	0	0	0	0	0	0	0	0	0	0	0	0	0.0
AÑO 15	2037	0	0	0	0	0	0	0	0	0	0	0	0	0.0
AÑO 16	2038	0	0	0	0	0	0	0	0	0	0	0	0	0.0
AÑO 17	2039	0	0	0	0	0	0	0	0	0	0	0	0	0.0
AÑO 18	2040	0	0	0	0	0	0	0	0	0	0	0	0	0.0
AÑO 19	2041	0	0	0	0	0	0	0	0	0	0	0	0	0.0
AÑO 20	2042	0	0	0	0	0	0	0	0	0	0	0	0	0.0
AÑO 21	2043	0	0	0	0	0	0	0	0	0	0	0	0	0.0

Potencia (MW)														
	Año	Ene	Feb	Mar	Abr	May	Jun	Jul	Ago	Sep	Oct	Nov	Dic	MAX
AÑO 1	2023	0	0	0	0	0	0	0	0	0	0	0	0	0
AÑO 2	2024	0	0	0	0	0	0	0	0	0	0	0	0	0
AÑO 3	2025	0	0	0	0	0	0	0	0	0	0	0	0	0
AÑO 4	2026	0	0	0	0	0	0	0	0	0	0	0	0	0
AÑO 5	2027	0	0	0	0	0	0	0	0	0	0	0	0	0
AÑO 6	2028	0	0	0	0	0	0	0	0	0	0	0	0	0
AÑO 7	2029	0	0	0	0	0	0	0	0	0	0	0	0	0
AÑO 8	2030	0	0	0	0	0	0	0	0	0	0	0	0	0
AÑO 9	2031	0	0	0	0	0	0	0	0	0	0	0	0	0
AÑO 10	2032	0	0	0	0	0	0	0	0	0	0	0	0	0
AÑO 11	2033	0	0	0	0	0	0	0	0	0	0	0	0	0
AÑO 12	2034	0	0	0	0	0	0	0	0	0	0	0	0	0
AÑO 13	2035	0	0	0	0	0	0	0	0	0	0	0	0	0



## Informe Indicativo de Demanda 2023-2043

AÑO 14	2036	0	0	0	0	0	0	0	0	0	0	0	0	0
AÑO 15	2037	0	0	0	0	0	0	0	0	0	0	0	0	0
AÑO 16	2038	0	0	0	0	0	0	0	0	0	0	0	0	0
AÑO 17	2039	0	0	0	0	0	0	0	0	0	0	0	0	0
AÑO 18	2040	0	0	0	0	0	0	0	0	0	0	0	0	0
AÑO 19	2041	0	0	0	0	0	0	0	0	0	0	0	0	0
AÑO 20	2042	0	0	0	0	0	0	0	0	0	0	0	0	0
AÑO 21	2043	0	0	0	0	0	0	0	0	0	0	0	0	0



### **1.612 Información suministrada por XTRA EL COCO DE LA CHORRERA**

Mediante el formulario del Informe Indicativo de Demanda, Xtra El Coco De La Chorrera presentó las proyecciones de crecimiento de la demanda, consumo de energía, curvas típicas y demanda máxima, para los siguientes veintiún (21) años.

El CND en cumplimiento de lo establecido en el numeral 5.1.1.5 de las Reglas Comerciales, el CND deberá analizar la coherencia de la información suministrada, pudiendo solicitar aclaraciones, realizar observaciones y requerir justificadamente modificaciones, para establecer la base de datos de demanda a utilizar, procedió a la validación de la información suministrada a través de los siguientes pasos:

Con los datos suministrados por la empresa se realizaron las comparaciones de la información recibida a las cuales no se le encontraron inconsistencias, por lo que la proyección suministrada fue utilizada en la confección del Informe Indicativo de Demandas

En La Tabla 612 se muestran los datos suministrados para el punto de medición Xtra El Coco De La Chorrera.





# Informe Indicativo de Demanda 2023-2043

**TABLA #612**  
**DATOS PARA EL INFORME INDICATIVO DE DEMANDA**  
**PROYECTOS - DATOS**  
**PUNTO DE MEDICIÓN: XTRA EL COCO DE LA CHORRERA**  
**PERIODO: 2023-2043**

Energía (MWh)														
	Año	Ene	Feb	Mar	Abr	May	Jun	Jul	Ago	Sep	Oct	Nov	Dic	TOTAL
AÑO 1	2023	326.26	322.11	314.66	297.73	302.82	301.06	302.78	292.09	296.96	314.39	314.66	326.26	3711.79
AÑO 2	2024	326.26	322.11	314.66	297.73	302.82	301.06	302.78	292.09	296.96	314.39	314.66	326.26	3711.79
AÑO 3	2025	326.26	322.11	314.66	297.73	302.82	301.06	302.78	292.09	296.96	314.39	314.66	326.26	3711.79
AÑO 4	2026	329.46	325.27	317.75	300.65	305.79	304.01	305.75	294.95	299.88	317.47	317.75	329.46	3748.18
AÑO 5	2027	329.46	325.27	317.75	300.65	305.79	304.01	305.75	294.95	299.88	317.47	317.75	329.46	3748.18
AÑO 6	2028	329.46	325.27	317.75	300.65	305.79	304.01	305.75	294.95	299.88	317.47	317.75	329.46	3748.18
AÑO 7	2029	329.46	325.27	317.75	300.65	305.79	304.01	305.75	294.95	299.88	317.47	317.75	329.46	3748.18
AÑO 8	2030	329.46	325.27	317.75	300.65	305.79	304.01	305.75	294.95	299.88	317.47	317.75	329.46	3748.18
AÑO 9	2031	332.66	328.43	320.83	303.56	308.75	306.96	308.72	297.82	302.79	320.55	320.83	332.66	3784.57
AÑO 10	2032	332.66	328.43	320.83	303.56	308.75	306.96	308.72	297.82	302.79	320.55	320.83	332.66	3784.57
AÑO 11	2033	332.66	328.43	320.83	303.56	308.75	306.96	308.72	297.82	302.79	320.55	320.83	332.66	3784.57
AÑO 12	2034	332.66	328.43	320.83	303.56	308.75	306.96	308.72	297.82	302.79	320.55	320.83	332.66	3784.57
AÑO 13	2035	332.66	328.43	320.83	303.56	308.75	306.96	308.72	297.82	302.79	320.55	320.83	332.66	3784.57
AÑO 14	2036	335.86	331.59	323.92	306.48	311.72	309.91	311.69	300.68	305.7	323.64	323.92	335.86	3820.96
AÑO 15	2037	335.86	331.59	323.92	306.48	311.72	309.91	311.69	300.68	305.7	323.64	323.92	335.86	3820.96
AÑO 16	2038	335.86	331.59	323.92	306.48	311.72	309.91	311.69	300.68	305.7	323.64	323.92	335.86	3820.96
AÑO 17	2039	335.86	331.59	323.92	306.48	311.72	309.91	311.69	300.68	305.7	323.64	323.92	335.86	3820.96
AÑO 18	2040	335.86	331.59	323.92	306.48	311.72	309.91	311.69	300.68	305.7	323.64	323.92	335.86	3820.96
AÑO 19	2041	335.86	331.59	323.92	306.48	311.72	309.91	311.69	300.68	305.7	323.64	323.92	335.86	3820.96
AÑO 20	2042	335.86	331.59	323.92	306.48	311.72	309.91	311.69	300.68	305.7	323.64	323.92	335.86	3820.96
AÑO 21	2043	335.86	331.59	323.92	306.48	311.72	309.91	311.69	300.68	305.7	323.64	323.92	335.86	3820.96

Factor de Carga														
	Año	Ene	Feb	Mar	Abr	May	Jun	Jul	Ago	Sep	Oct	Nov	Dic	PROM
AÑO 1	2023	0	0	0	0	0	0	0	0	0	0	0	0	0.0
AÑO 2	2024	0	0	0	0	0	0	0	0	0	0	0	0	0.0
AÑO 3	2025	0	0	0	0	0	0	0	0	0	0	0	0	0.0
AÑO 4	2026	0	0	0	0	0	0	0	0	0	0	0	0	0.0



# Informe Indicativo de Demanda 2023-2043

AÑO 5	2027	0	0	0	0	0	0	0	0	0	0	0	0	0.0
AÑO 6	2028	0	0	0	0	0	0	0	0	0	0	0	0	0.0
AÑO 7	2029	0	0	0	0	0	0	0	0	0	0	0	0	0.0
AÑO 8	2030	0	0	0	0	0	0	0	0	0	0	0	0	0.0
AÑO 9	2031	0	0	0	0	0	0	0	0	0	0	0	0	0.0
AÑO 10	2032	0	0	0	0	0	0	0	0	0	0	0	0	0.0
AÑO 11	2033	0	0	0	0	0	0	0	0	0	0	0	0	0.0
AÑO 12	2034	0	0	0	0	0	0	0	0	0	0	0	0	0.0
AÑO 13	2035	0	0	0	0	0	0	0	0	0	0	0	0	0.0
AÑO 14	2036	0	0	0	0	0	0	0	0	0	0	0	0	0.0
AÑO 15	2037	0	0	0	0	0	0	0	0	0	0	0	0	0.0
AÑO 16	2038	0	0	0	0	0	0	0	0	0	0	0	0	0.0
AÑO 17	2039	0	0	0	0	0	0	0	0	0	0	0	0	0.0
AÑO 18	2040	0	0	0	0	0	0	0	0	0	0	0	0	0.0
AÑO 19	2041	0	0	0	0	0	0	0	0	0	0	0	0	0.0
AÑO 20	2042	0	0	0	0	0	0	0	0	0	0	0	0	0.0
AÑO 21	2043	0	0	0	0	0	0	0	0	0	0	0	0	0.0

Potencia (MW)														
	Año	Ene	Feb	Mar	Abr	May	Jun	Jul	Ago	Sep	Oct	Nov	Dic	MAX
AÑO 1	2023	0	0	0	0	0	0	0	0	0	0	0	0	0
AÑO 2	2024	0	0	0	0	0	0	0	0	0	0	0	0	0
AÑO 3	2025	0	0	0	0	0	0	0	0	0	0	0	0	0
AÑO 4	2026	0	0	0	0	0	0	0	0	0	0	0	0	0
AÑO 5	2027	0	0	0	0	0	0	0	0	0	0	0	0	0
AÑO 6	2028	0	0	0	0	0	0	0	0	0	0	0	0	0
AÑO 7	2029	0	0	0	0	0	0	0	0	0	0	0	0	0
AÑO 8	2030	0	0	0	0	0	0	0	0	0	0	0	0	0
AÑO 9	2031	0	0	0	0	0	0	0	0	0	0	0	0	0
AÑO 10	2032	0	0	0	0	0	0	0	0	0	0	0	0	0
AÑO 11	2033	0	0	0	0	0	0	0	0	0	0	0	0	0
AÑO 12	2034	0	0	0	0	0	0	0	0	0	0	0	0	0
AÑO 13	2035	0	0	0	0	0	0	0	0	0	0	0	0	0



## Informe Indicativo de Demanda 2023-2043

AÑO 14	2036	0	0	0	0	0	0	0	0	0	0	0	0	0
AÑO 15	2037	0	0	0	0	0	0	0	0	0	0	0	0	0
AÑO 16	2038	0	0	0	0	0	0	0	0	0	0	0	0	0
AÑO 17	2039	0	0	0	0	0	0	0	0	0	0	0	0	0
AÑO 18	2040	0	0	0	0	0	0	0	0	0	0	0	0	0
AÑO 19	2041	0	0	0	0	0	0	0	0	0	0	0	0	0
AÑO 20	2042	0	0	0	0	0	0	0	0	0	0	0	0	0
AÑO 21	2043	0	0	0	0	0	0	0	0	0	0	0	0	0



### **1.613 Información suministrada por XTRA EL LAGO**

Mediante el formulario del Informe Indicativo de Demanda, Xtra El Lago presentó las proyecciones de crecimiento de la demanda, consumo de energía, curvas típicas y demanda máxima, para los siguientes veintiún (21) años.

El CND en cumplimiento de lo establecido en el numeral 5.1.1.5 de las Reglas Comerciales, el CND deberá analizar la coherencia de la información suministrada, pudiendo solicitar aclaraciones, realizar observaciones y requerir justificadamente modificaciones, para establecer la base de datos de demanda a utilizar, procedió a la validación de la información suministrada a través de los siguientes pasos:

Con los datos suministrados por la empresa se realizaron las comparaciones de la información recibida a las cuales no se le encontraron inconsistencias, por lo que la proyección suministrada fue utilizada en la confección del Informe Indicativo de Demandas

En La Tabla 613 se muestran los datos suministrados para el punto de medición Xtra El Lago.



# Informe Indicativo de Demanda 2023-2043

**TABLA #613**  
**DATOS PARA EL INFORME INDICATIVO DE DEMANDA**  
**PROYECTOS - DATOS**  
**PUNTO DE MEDICIÓN: XTRA EL LAGO**  
**PERIODO: 2023-2043**

Energía (MWh)														
	Año	Ene	Feb	Mar	Abr	May	Jun	Jul	Ago	Sep	Oct	Nov	Dic	TOTAL
AÑO 1	2023	166.5	149.37	159.36	155.07	166.07	160.76	160.76	159.36	155.24	166.07	160.76	166.5	1925.81
AÑO 2	2024	166.5	149.37	159.36	155.07	166.07	160.76	160.76	159.36	155.24	166.07	160.76	166.5	1925.81
AÑO 3	2025	166.5	149.37	159.36	155.07	166.07	160.76	160.76	159.36	155.24	166.07	160.76	166.5	1925.81
AÑO 4	2026	168.13	150.83	160.93	156.59	167.7	162.34	162.34	160.93	156.76	167.7	162.34	168.13	1944.69
AÑO 5	2027	168.13	150.83	160.93	156.59	167.7	162.34	162.34	160.93	156.76	167.7	162.34	168.13	1944.69
AÑO 6	2028	168.13	150.83	160.93	156.59	167.7	162.34	162.34	160.93	156.76	167.7	162.34	168.13	1944.69
AÑO 7	2029	168.13	150.83	160.93	156.59	167.7	162.34	162.34	160.93	156.76	167.7	162.34	168.13	1944.69
AÑO 8	2030	168.13	150.83	160.93	156.59	167.7	162.34	162.34	160.93	156.76	167.7	162.34	168.13	1944.69
AÑO 9	2031	169.76	152.3	162.49	158.11	169.32	163.91	163.91	162.49	158.28	169.32	163.91	169.76	1963.57
AÑO 10	2032	169.76	152.3	162.49	158.11	169.32	163.91	163.91	162.49	158.28	169.32	163.91	169.76	1963.57
AÑO 11	2033	169.76	152.3	162.49	158.11	169.32	163.91	163.91	162.49	158.28	169.32	163.91	169.76	1963.57
AÑO 12	2034	169.76	152.3	162.49	158.11	169.32	163.91	163.91	162.49	158.28	169.32	163.91	169.76	1963.57
AÑO 13	2035	169.76	152.3	162.49	158.11	169.32	163.91	163.91	162.49	158.28	169.32	163.91	169.76	1963.57
AÑO 14	2036	171.39	153.76	164.05	159.63	170.95	165.49	165.49	164.05	159.81	170.95	165.49	171.39	1982.45
AÑO 15	2037	171.39	153.76	164.05	159.63	170.95	165.49	165.49	164.05	159.81	170.95	165.49	171.39	1982.45
AÑO 16	2038	171.39	153.76	164.05	159.63	170.95	165.49	165.49	164.05	159.81	170.95	165.49	171.39	1982.45
AÑO 17	2039	171.39	153.76	164.05	159.63	170.95	165.49	165.49	164.05	159.81	170.95	165.49	171.39	1982.45
AÑO 18	2040	171.39	153.76	164.05	159.63	170.95	165.49	165.49	164.05	159.81	170.95	165.49	171.39	1982.45
AÑO 19	2041	171.39	153.76	164.05	159.63	170.95	165.49	165.49	164.05	159.81	170.95	165.49	171.39	1982.45
AÑO 20	2042	171.39	153.76	164.05	159.63	170.95	165.49	165.49	164.05	159.81	170.95	165.49	171.39	1982.45
AÑO 21	2043	171.39	153.76	164.05	159.63	170.95	165.49	165.49	164.05	159.81	170.95	165.49	171.39	1982.45

Factor de Carga														
	Año	Ene	Feb	Mar	Abr	May	Jun	Jul	Ago	Sep	Oct	Nov	Dic	PROM
AÑO 1	2023	0	0	0	0	0	0	0	0	0	0	0	0	0.0
AÑO 2	2024	0	0	0	0	0	0	0	0	0	0	0	0	0.0
AÑO 3	2025	0	0	0	0	0	0	0	0	0	0	0	0	0.0
AÑO 4	2026	0	0	0	0	0	0	0	0	0	0	0	0	0.0



## Informe Indicativo de Demanda 2023-2043

AÑO 5	2027	0	0	0	0	0	0	0	0	0	0	0	0	0.0
AÑO 6	2028	0	0	0	0	0	0	0	0	0	0	0	0	0.0
AÑO 7	2029	0	0	0	0	0	0	0	0	0	0	0	0	0.0
AÑO 8	2030	0	0	0	0	0	0	0	0	0	0	0	0	0.0
AÑO 9	2031	0	0	0	0	0	0	0	0	0	0	0	0	0.0
AÑO 10	2032	0	0	0	0	0	0	0	0	0	0	0	0	0.0
AÑO 11	2033	0	0	0	0	0	0	0	0	0	0	0	0	0.0
AÑO 12	2034	0	0	0	0	0	0	0	0	0	0	0	0	0.0
AÑO 13	2035	0	0	0	0	0	0	0	0	0	0	0	0	0.0
AÑO 14	2036	0	0	0	0	0	0	0	0	0	0	0	0	0.0
AÑO 15	2037	0	0	0	0	0	0	0	0	0	0	0	0	0.0
AÑO 16	2038	0	0	0	0	0	0	0	0	0	0	0	0	0.0
AÑO 17	2039	0	0	0	0	0	0	0	0	0	0	0	0	0.0
AÑO 18	2040	0	0	0	0	0	0	0	0	0	0	0	0	0.0
AÑO 19	2041	0	0	0	0	0	0	0	0	0	0	0	0	0.0
AÑO 20	2042	0	0	0	0	0	0	0	0	0	0	0	0	0.0
AÑO 21	2043	0	0	0	0	0	0	0	0	0	0	0	0	0.0

Potencia (MW)														
	Año	Ene	Feb	Mar	Abr	May	Jun	Jul	Ago	Sep	Oct	Nov	Dic	MAX
AÑO 1	2023	0	0	0	0	0	0	0	0	0	0	0	0	0
AÑO 2	2024	0	0	0	0	0	0	0	0	0	0	0	0	0
AÑO 3	2025	0	0	0	0	0	0	0	0	0	0	0	0	0
AÑO 4	2026	0	0	0	0	0	0	0	0	0	0	0	0	0
AÑO 5	2027	0	0	0	0	0	0	0	0	0	0	0	0	0
AÑO 6	2028	0	0	0	0	0	0	0	0	0	0	0	0	0
AÑO 7	2029	0	0	0	0	0	0	0	0	0	0	0	0	0
AÑO 8	2030	0	0	0	0	0	0	0	0	0	0	0	0	0
AÑO 9	2031	0	0	0	0	0	0	0	0	0	0	0	0	0
AÑO 10	2032	0	0	0	0	0	0	0	0	0	0	0	0	0
AÑO 11	2033	0	0	0	0	0	0	0	0	0	0	0	0	0
AÑO 12	2034	0	0	0	0	0	0	0	0	0	0	0	0	0
AÑO 13	2035	0	0	0	0	0	0	0	0	0	0	0	0	0



## Informe Indicativo de Demanda 2023-2043

AÑO 14	2036	0	0	0	0	0	0	0	0	0	0	0	0	0
AÑO 15	2037	0	0	0	0	0	0	0	0	0	0	0	0	0
AÑO 16	2038	0	0	0	0	0	0	0	0	0	0	0	0	0
AÑO 17	2039	0	0	0	0	0	0	0	0	0	0	0	0	0
AÑO 18	2040	0	0	0	0	0	0	0	0	0	0	0	0	0
AÑO 19	2041	0	0	0	0	0	0	0	0	0	0	0	0	0
AÑO 20	2042	0	0	0	0	0	0	0	0	0	0	0	0	0
AÑO 21	2043	0	0	0	0	0	0	0	0	0	0	0	0	0



### **1.614 Información suministrada por XTRA LAS TABLAS**

Mediante el formulario del Informe Indicativo de Demanda, Xtra Las Tablas presentó las proyecciones de crecimiento de la demanda, consumo de energía, curvas típicas y demanda máxima, para los siguientes veintiún (21) años.

El CND en cumplimiento de lo establecido en el numeral 5.1.1.5 de las Reglas Comerciales, el CND deberá analizar la coherencia de la información suministrada, pudiendo solicitar aclaraciones, realizar observaciones y requerir justificadamente modificaciones, para establecer la base de datos de demanda a utilizar, procedió a la validación de la información suministrada a través de los siguientes pasos:

Con los datos suministrados por la empresa se realizaron las comparaciones de la información recibida a las cuales no se le encontraron inconsistencias, por lo que la proyección suministrada fue utilizada en la confección del Informe Indicativo de Demandas

En La Tabla 614 se muestran los datos suministrados para el punto de medición Xtra Las Tablas.





# Informe Indicativo de Demanda 2023-2043

**TABLA #614**  
**DATOS PARA EL INFORME INDICATIVO DE DEMANDA**  
**PROYECTOS - DATOS**  
**PUNTO DE MEDICIÓN: XTRA LAS TABLAS**  
**PERIODO: 2023-2043**

Energía (MWh)														
	Año	Ene	Feb	Mar	Abr	May	Jun	Jul	Ago	Sep	Oct	Nov	Dic	TOTAL
AÑO 1	2023	97.35	98.33	98.33	89.14	98.33	89.14	94.26	93.79	95.08	99.39	92.52	97.35	1143.01
AÑO 2	2024	97.35	98.33	98.33	89.14	98.33	89.14	94.26	93.79	95.08	99.39	92.52	97.35	1143.01
AÑO 3	2025	97.35	98.33	98.33	89.14	98.33	89.14	94.26	93.79	95.08	99.39	92.52	97.35	1143.01
AÑO 4	2026	98.3	99.29	99.29	90.01	99.29	90.01	95.18	94.71	96.01	100.37	93.43	98.3	1154.21
AÑO 5	2027	98.3	99.29	99.29	90.01	99.29	90.01	95.18	94.71	96.01	100.37	93.43	98.3	1154.21
AÑO 6	2028	98.3	99.29	99.29	90.01	99.29	90.01	95.18	94.71	96.01	100.37	93.43	98.3	1154.21
AÑO 7	2029	98.3	99.29	99.29	90.01	99.29	90.01	95.18	94.71	96.01	100.37	93.43	98.3	1154.21
AÑO 8	2030	98.3	99.29	99.29	90.01	99.29	90.01	95.18	94.71	96.01	100.37	93.43	98.3	1154.21
AÑO 9	2031	99.26	100.26	100.26	90.89	100.26	90.89	96.1	95.63	96.94	101.34	94.34	99.26	1165.42
AÑO 10	2032	99.26	100.26	100.26	90.89	100.26	90.89	96.1	95.63	96.94	101.34	94.34	99.26	1165.42
AÑO 11	2033	99.26	100.26	100.26	90.89	100.26	90.89	96.1	95.63	96.94	101.34	94.34	99.26	1165.42
AÑO 12	2034	99.26	100.26	100.26	90.89	100.26	90.89	96.1	95.63	96.94	101.34	94.34	99.26	1165.42
AÑO 13	2035	99.26	100.26	100.26	90.89	100.26	90.89	96.1	95.63	96.94	101.34	94.34	99.26	1165.42
AÑO 14	2036	100.21	101.22	101.22	91.76	101.22	91.76	97.03	96.55	97.87	102.32	95.24	100.21	1176.62
AÑO 15	2037	100.21	101.22	101.22	91.76	101.22	91.76	97.03	96.55	97.87	102.32	95.24	100.21	1176.62
AÑO 16	2038	100.21	101.22	101.22	91.76	101.22	91.76	97.03	96.55	97.87	102.32	95.24	100.21	1176.62
AÑO 17	2039	100.21	101.22	101.22	91.76	101.22	91.76	97.03	96.55	97.87	102.32	95.24	100.21	1176.62
AÑO 18	2040	100.21	101.22	101.22	91.76	101.22	91.76	97.03	96.55	97.87	102.32	95.24	100.21	1176.62
AÑO 19	2041	100.21	101.22	101.22	91.76	101.22	91.76	97.03	96.55	97.87	102.32	95.24	100.21	1176.62
AÑO 20	2042	100.21	101.22	101.22	91.76	101.22	91.76	97.03	96.55	97.87	102.32	95.24	100.21	1176.62
AÑO 21	2043	100.21	101.22	101.22	91.76	101.22	91.76	97.03	96.55	97.87	102.32	95.24	100.21	1176.62

Factor de Carga														
	Año	Ene	Feb	Mar	Abr	May	Jun	Jul	Ago	Sep	Oct	Nov	Dic	PROM
AÑO 1	2023	0	0	0	0	0	0	0	0	0	0	0	0	0.0
AÑO 2	2024	0	0	0	0	0	0	0	0	0	0	0	0	0.0
AÑO 3	2025	0	0	0	0	0	0	0	0	0	0	0	0	0.0
AÑO 4	2026	0	0	0	0	0	0	0	0	0	0	0	0	0.0



## Informe Indicativo de Demanda 2023-2043

AÑO 5	2027	0	0	0	0	0	0	0	0	0	0	0	0	0.0
AÑO 6	2028	0	0	0	0	0	0	0	0	0	0	0	0	0.0
AÑO 7	2029	0	0	0	0	0	0	0	0	0	0	0	0	0.0
AÑO 8	2030	0	0	0	0	0	0	0	0	0	0	0	0	0.0
AÑO 9	2031	0	0	0	0	0	0	0	0	0	0	0	0	0.0
AÑO 10	2032	0	0	0	0	0	0	0	0	0	0	0	0	0.0
AÑO 11	2033	0	0	0	0	0	0	0	0	0	0	0	0	0.0
AÑO 12	2034	0	0	0	0	0	0	0	0	0	0	0	0	0.0
AÑO 13	2035	0	0	0	0	0	0	0	0	0	0	0	0	0.0
AÑO 14	2036	0	0	0	0	0	0	0	0	0	0	0	0	0.0
AÑO 15	2037	0	0	0	0	0	0	0	0	0	0	0	0	0.0
AÑO 16	2038	0	0	0	0	0	0	0	0	0	0	0	0	0.0
AÑO 17	2039	0	0	0	0	0	0	0	0	0	0	0	0	0.0
AÑO 18	2040	0	0	0	0	0	0	0	0	0	0	0	0	0.0
AÑO 19	2041	0	0	0	0	0	0	0	0	0	0	0	0	0.0
AÑO 20	2042	0	0	0	0	0	0	0	0	0	0	0	0	0.0
AÑO 21	2043	0	0	0	0	0	0	0	0	0	0	0	0	0.0

Potencia (MW)														
	Año	Ene	Feb	Mar	Abr	May	Jun	Jul	Ago	Sep	Oct	Nov	Dic	MAX
AÑO 1	2023	0	0	0	0	0	0	0	0	0	0	0	0	0
AÑO 2	2024	0	0	0	0	0	0	0	0	0	0	0	0	0
AÑO 3	2025	0	0	0	0	0	0	0	0	0	0	0	0	0
AÑO 4	2026	0	0	0	0	0	0	0	0	0	0	0	0	0
AÑO 5	2027	0	0	0	0	0	0	0	0	0	0	0	0	0
AÑO 6	2028	0	0	0	0	0	0	0	0	0	0	0	0	0
AÑO 7	2029	0	0	0	0	0	0	0	0	0	0	0	0	0
AÑO 8	2030	0	0	0	0	0	0	0	0	0	0	0	0	0
AÑO 9	2031	0	0	0	0	0	0	0	0	0	0	0	0	0
AÑO 10	2032	0	0	0	0	0	0	0	0	0	0	0	0	0
AÑO 11	2033	0	0	0	0	0	0	0	0	0	0	0	0	0
AÑO 12	2034	0	0	0	0	0	0	0	0	0	0	0	0	0
AÑO 13	2035	0	0	0	0	0	0	0	0	0	0	0	0	0



## Informe Indicativo de Demanda 2023-2043

AÑO 14	2036	0	0	0	0	0	0	0	0	0	0	0	0	0
AÑO 15	2037	0	0	0	0	0	0	0	0	0	0	0	0	0
AÑO 16	2038	0	0	0	0	0	0	0	0	0	0	0	0	0
AÑO 17	2039	0	0	0	0	0	0	0	0	0	0	0	0	0
AÑO 18	2040	0	0	0	0	0	0	0	0	0	0	0	0	0
AÑO 19	2041	0	0	0	0	0	0	0	0	0	0	0	0	0
AÑO 20	2042	0	0	0	0	0	0	0	0	0	0	0	0	0
AÑO 21	2043	0	0	0	0	0	0	0	0	0	0	0	0	0



### **1.615 Información suministrada por MAXI FERIA LA SIESTA**

Mediante el formulario del Informe Indicativo de Demanda, Maxi Feria La Siesta presentó las proyecciones de crecimiento de la demanda, consumo de energía, curvas típicas y demanda máxima, para los siguientes veintiún (21) años.

El CND en cumplimiento de lo establecido en el numeral 5.1.1.5 de las Reglas Comerciales, el CND deberá analizar la coherencia de la información suministrada, pudiendo solicitar aclaraciones, realizar observaciones y requerir justificadamente modificaciones, para establecer la base de datos de demanda a utilizar, procedió a la validación de la información suministrada a través de los siguientes pasos:

Con los datos suministrados por la empresa se realizaron las comparaciones de la información recibida a las cuales no se le encontraron inconsistencias, por lo que la proyección suministrada fue utilizada en la confección del Informe Indicativo de Demandas

En La Tabla 615 se muestran los datos suministrados para el punto de medición Maxi Feria La Siesta .



# Informe Indicativo de Demanda 2023-2043

**TABLA #615**  
**DATOS PARA EL INFORME INDICATIVO DE DEMANDA**  
**PROYECTOS - DATOS**  
**PUNTO DE MEDICIÓN: MAXI FERIA LA SIESTA**  
**PERIODO: 2023-2043**

Energía (MWh)														
	Año	Ene	Feb	Mar	Abr	May	Jun	Jul	Ago	Sep	Oct	Nov	Dic	TOTAL
AÑO 1	2023	81.6	73.44	77.52	72.42	75.48	76.5	71.4	75.48	73.44	77.52	74.46	75.48	904.74
AÑO 2	2024	81.6	73.44	77.52	72.42	75.48	76.5	71.4	75.48	73.44	77.52	74.46	75.48	904.74
AÑO 3	2025	81.6	73.44	77.52	72.42	75.48	76.5	71.4	75.48	73.44	77.52	74.46	75.48	904.74
AÑO 4	2026	82.4	74.16	78.28	73.13	76.22	77.25	72.1	76.22	74.16	78.28	75.19	76.22	913.61
AÑO 5	2027	82.4	74.16	78.28	73.13	76.22	77.25	72.1	76.22	74.16	78.28	75.19	76.22	913.61
AÑO 6	2028	82.4	74.16	78.28	73.13	76.22	77.25	72.1	76.22	74.16	78.28	75.19	76.22	913.61
AÑO 7	2029	82.4	74.16	78.28	73.13	76.22	77.25	72.1	76.22	74.16	78.28	75.19	76.22	913.61
AÑO 8	2030	82.4	74.16	78.28	73.13	76.22	77.25	72.1	76.22	74.16	78.28	75.19	76.22	913.61
AÑO 9	2031	83.2	74.88	79.04	73.84	76.96	78.0	72.8	76.96	74.88	79.04	75.92	76.96	922.48
AÑO 10	2032	83.2	74.88	79.04	73.84	76.96	78.0	72.8	76.96	74.88	79.04	75.92	76.96	922.48
AÑO 11	2033	83.2	74.88	79.04	73.84	76.96	78.0	72.8	76.96	74.88	79.04	75.92	76.96	922.48
AÑO 12	2034	83.2	74.88	79.04	73.84	76.96	78.0	72.8	76.96	74.88	79.04	75.92	76.96	922.48
AÑO 13	2035	83.2	74.88	79.04	73.84	76.96	78.0	72.8	76.96	74.88	79.04	75.92	76.96	922.48
AÑO 14	2036	84.0	75.6	79.8	74.55	77.7	78.75	73.5	77.7	75.6	79.8	76.65	77.7	931.35
AÑO 15	2037	84.0	75.6	79.8	74.55	77.7	78.75	73.5	77.7	75.6	79.8	76.65	77.7	931.35
AÑO 16	2038	84.0	75.6	79.8	74.55	77.7	78.75	73.5	77.7	75.6	79.8	76.65	77.7	931.35
AÑO 17	2039	84.0	75.6	79.8	74.55	77.7	78.75	73.5	77.7	75.6	79.8	76.65	77.7	931.35
AÑO 18	2040	84.0	75.6	79.8	74.55	77.7	78.75	73.5	77.7	75.6	79.8	76.65	77.7	931.35
AÑO 19	2041	84.0	75.6	79.8	74.55	77.7	78.75	73.5	77.7	75.6	79.8	76.65	77.7	931.35
AÑO 20	2042	84.0	75.6	79.8	74.55	77.7	78.75	73.5	77.7	75.6	79.8	76.65	77.7	931.35
AÑO 21	2043	84.0	75.6	79.8	74.55	77.7	78.75	73.5	77.7	75.6	79.8	76.65	77.7	931.35

Factor de Carga														
	Año	Ene	Feb	Mar	Abr	May	Jun	Jul	Ago	Sep	Oct	Nov	Dic	PROM
AÑO 1	2023	0	0	0	0	0	0	0	0	0	0	0	0	0.0
AÑO 2	2024	0	0	0	0	0	0	0	0	0	0	0	0	0.0
AÑO 3	2025	0	0	0	0	0	0	0	0	0	0	0	0	0.0
AÑO 4	2026	0	0	0	0	0	0	0	0	0	0	0	0	0.0



## Informe Indicativo de Demanda 2023-2043

AÑO 5	2027	0	0	0	0	0	0	0	0	0	0	0	0	0.0
AÑO 6	2028	0	0	0	0	0	0	0	0	0	0	0	0	0.0
AÑO 7	2029	0	0	0	0	0	0	0	0	0	0	0	0	0.0
AÑO 8	2030	0	0	0	0	0	0	0	0	0	0	0	0	0.0
AÑO 9	2031	0	0	0	0	0	0	0	0	0	0	0	0	0.0
AÑO 10	2032	0	0	0	0	0	0	0	0	0	0	0	0	0.0
AÑO 11	2033	0	0	0	0	0	0	0	0	0	0	0	0	0.0
AÑO 12	2034	0	0	0	0	0	0	0	0	0	0	0	0	0.0
AÑO 13	2035	0	0	0	0	0	0	0	0	0	0	0	0	0.0
AÑO 14	2036	0	0	0	0	0	0	0	0	0	0	0	0	0.0
AÑO 15	2037	0	0	0	0	0	0	0	0	0	0	0	0	0.0
AÑO 16	2038	0	0	0	0	0	0	0	0	0	0	0	0	0.0
AÑO 17	2039	0	0	0	0	0	0	0	0	0	0	0	0	0.0
AÑO 18	2040	0	0	0	0	0	0	0	0	0	0	0	0	0.0
AÑO 19	2041	0	0	0	0	0	0	0	0	0	0	0	0	0.0
AÑO 20	2042	0	0	0	0	0	0	0	0	0	0	0	0	0.0
AÑO 21	2043	0	0	0	0	0	0	0	0	0	0	0	0	0.0

Potencia (MW)														
	Año	Ene	Feb	Mar	Abr	May	Jun	Jul	Ago	Sep	Oct	Nov	Dic	MAX
AÑO 1	2023	0	0	0	0	0	0	0	0	0	0	0	0	0
AÑO 2	2024	0	0	0	0	0	0	0	0	0	0	0	0	0
AÑO 3	2025	0	0	0	0	0	0	0	0	0	0	0	0	0
AÑO 4	2026	0	0	0	0	0	0	0	0	0	0	0	0	0
AÑO 5	2027	0	0	0	0	0	0	0	0	0	0	0	0	0
AÑO 6	2028	0	0	0	0	0	0	0	0	0	0	0	0	0
AÑO 7	2029	0	0	0	0	0	0	0	0	0	0	0	0	0
AÑO 8	2030	0	0	0	0	0	0	0	0	0	0	0	0	0
AÑO 9	2031	0	0	0	0	0	0	0	0	0	0	0	0	0
AÑO 10	2032	0	0	0	0	0	0	0	0	0	0	0	0	0
AÑO 11	2033	0	0	0	0	0	0	0	0	0	0	0	0	0
AÑO 12	2034	0	0	0	0	0	0	0	0	0	0	0	0	0
AÑO 13	2035	0	0	0	0	0	0	0	0	0	0	0	0	0



## Informe Indicativo de Demanda 2023-2043

AÑO 14	2036	0	0	0	0	0	0	0	0	0	0	0	0	0
AÑO 15	2037	0	0	0	0	0	0	0	0	0	0	0	0	0
AÑO 16	2038	0	0	0	0	0	0	0	0	0	0	0	0	0
AÑO 17	2039	0	0	0	0	0	0	0	0	0	0	0	0	0
AÑO 18	2040	0	0	0	0	0	0	0	0	0	0	0	0	0
AÑO 19	2041	0	0	0	0	0	0	0	0	0	0	0	0	0
AÑO 20	2042	0	0	0	0	0	0	0	0	0	0	0	0	0
AÑO 21	2043	0	0	0	0	0	0	0	0	0	0	0	0	0



### **1.616 Información suministrada por XTRA VÍA LA MARQUESA**

Mediante el formulario del Informe Indicativo de Demanda, Xtra Vía La Marquesa presentó las proyecciones de crecimiento de la demanda, consumo de energía, curvas típicas y demanda máxima, para los siguientes veintiún (21) años.

El CND en cumplimiento de lo establecido en el numeral 5.1.1.5 de las Reglas Comerciales, el CND deberá analizar la coherencia de la información suministrada, pudiendo solicitar aclaraciones, realizar observaciones y requerir justificadamente modificaciones, para establecer la base de datos de demanda a utilizar, procedió a la validación de la información suministrada a través de los siguientes pasos:

Con los datos suministrados por la empresa se realizaron las comparaciones de la información recibida a las cuales no se le encontraron inconsistencias, por lo que la proyección suministrada fue utilizada en la confección del Informe Indicativo de Demandas

En La Tabla 616 se muestran los datos suministrados para el punto de medición Xtra Vía La Marquesa.





# Informe Indicativo de Demanda 2023-2043

**TABLA #616**  
**DATOS PARA EL INFORME INDICATIVO DE DEMANDA**  
**PROYECTOS - DATOS**  
**PUNTO DE MEDICIÓN: XTRA VÍA LA MARQUESA**  
**PERIODO: 2023-2043**

Energía (MWh)														
	Año	Ene	Feb	Mar	Abr	May	Jun	Jul	Ago	Sep	Oct	Nov	Dic	TOTAL
AÑO 1	2023	101.99	95.41	101.99	98.7	101.99	98.7	101.99	101.99	98.7	101.99	98.7	101.99	1204.18
AÑO 2	2024	99.99	90.32	99.99	96.77	99.99	96.77	99.99	99.99	96.77	99.99	96.77	99.99	1177.34
AÑO 3	2025	99.99	90.32	99.99	96.77	99.99	96.77	99.99	99.99	96.77	99.99	96.77	99.99	1177.34
AÑO 4	2026	99.99	90.32	99.99	96.77	99.99	96.77	99.99	99.99	96.77	99.99	96.77	99.99	1177.34
AÑO 5	2027	99.99	90.32	99.99	96.77	99.99	96.77	99.99	99.99	96.77	99.99	96.77	99.99	1177.34
AÑO 6	2028	101.99	95.41	101.99	98.7	101.99	98.7	101.99	101.99	98.7	101.99	98.7	101.99	1204.18
AÑO 7	2029	99.99	90.32	99.99	96.77	99.99	96.77	99.99	99.99	96.77	99.99	96.77	99.99	1177.34
AÑO 8	2030	99.99	90.32	99.99	96.77	99.99	96.77	99.99	99.99	96.77	99.99	96.77	99.99	1177.34
AÑO 9	2031	99.99	90.32	99.99	96.77	99.99	96.77	99.99	99.99	96.77	99.99	96.77	99.99	1177.34
AÑO 10	2032	99.99	90.32	99.99	96.77	99.99	96.77	99.99	99.99	96.77	99.99	96.77	99.99	1177.34
AÑO 11	2033	101.99	95.41	101.99	98.7	101.99	98.7	101.99	101.99	98.7	101.99	98.7	101.99	1204.18
AÑO 12	2034	99.99	90.32	99.99	96.77	99.99	96.77	99.99	99.99	96.77	99.99	96.77	99.99	1177.34
AÑO 13	2035	99.99	90.32	99.99	96.77	99.99	96.77	99.99	99.99	96.77	99.99	96.77	99.99	1177.34
AÑO 14	2036	99.99	90.32	99.99	96.77	99.99	96.77	99.99	99.99	96.77	99.99	96.77	99.99	1177.34
AÑO 15	2037	99.99	90.32	99.99	96.77	99.99	96.77	99.99	99.99	96.77	99.99	96.77	99.99	1177.34
AÑO 16	2038	101.99	95.41	101.99	98.7	101.99	98.7	101.99	101.99	98.7	101.99	98.7	101.99	1204.18
AÑO 17	2039	99.99	90.32	99.99	96.77	99.99	96.77	99.99	99.99	96.77	99.99	96.77	99.99	1177.34
AÑO 18	2040	99.99	90.32	99.99	96.77	99.99	96.77	99.99	99.99	96.77	99.99	96.77	99.99	1177.34
AÑO 19	2041	99.99	90.32	99.99	96.77	99.99	96.77	99.99	99.99	96.77	99.99	96.77	99.99	1177.34
AÑO 20	2042	99.99	90.32	99.99	96.77	99.99	96.77	99.99	99.99	96.77	99.99	96.77	99.99	1177.34
AÑO 21	2043	101.99	95.41	101.99	98.7	101.99	98.7	101.99	101.99	98.7	101.99	98.7	101.99	1204.18

Factor de Carga														
	Año	Ene	Feb	Mar	Abr	May	Jun	Jul	Ago	Sep	Oct	Nov	Dic	PROM
AÑO 1	2023	0	0	0	0	0	0	0	0	0	0	0	0	0.0
AÑO 2	2024	0	0	0	0	0	0	0	0	0	0	0	0	0.0
AÑO 3	2025	0	0	0	0	0	0	0	0	0	0	0	0	0.0
AÑO 4	2026	0	0	0	0	0	0	0	0	0	0	0	0	0.0



## Informe Indicativo de Demanda 2023-2043

AÑO 5	2027	0	0	0	0	0	0	0	0	0	0	0	0	0.0
AÑO 6	2028	0	0	0	0	0	0	0	0	0	0	0	0	0.0
AÑO 7	2029	0	0	0	0	0	0	0	0	0	0	0	0	0.0
AÑO 8	2030	0	0	0	0	0	0	0	0	0	0	0	0	0.0
AÑO 9	2031	0	0	0	0	0	0	0	0	0	0	0	0	0.0
AÑO 10	2032	0	0	0	0	0	0	0	0	0	0	0	0	0.0
AÑO 11	2033	0	0	0	0	0	0	0	0	0	0	0	0	0.0
AÑO 12	2034	0	0	0	0	0	0	0	0	0	0	0	0	0.0
AÑO 13	2035	0	0	0	0	0	0	0	0	0	0	0	0	0.0
AÑO 14	2036	0	0	0	0	0	0	0	0	0	0	0	0	0.0
AÑO 15	2037	0	0	0	0	0	0	0	0	0	0	0	0	0.0
AÑO 16	2038	0	0	0	0	0	0	0	0	0	0	0	0	0.0
AÑO 17	2039	0	0	0	0	0	0	0	0	0	0	0	0	0.0
AÑO 18	2040	0	0	0	0	0	0	0	0	0	0	0	0	0.0
AÑO 19	2041	0	0	0	0	0	0	0	0	0	0	0	0	0.0
AÑO 20	2042	0	0	0	0	0	0	0	0	0	0	0	0	0.0
AÑO 21	2043	0	0	0	0	0	0	0	0	0	0	0	0	0.0

Potencia (MW)														
	Año	Ene	Feb	Mar	Abr	May	Jun	Jul	Ago	Sep	Oct	Nov	Dic	MAX
AÑO 1	2023	0	0	0	0	0	0	0	0	0	0	0	0	0
AÑO 2	2024	0	0	0	0	0	0	0	0	0	0	0	0	0
AÑO 3	2025	0	0	0	0	0	0	0	0	0	0	0	0	0
AÑO 4	2026	0	0	0	0	0	0	0	0	0	0	0	0	0
AÑO 5	2027	0	0	0	0	0	0	0	0	0	0	0	0	0
AÑO 6	2028	0	0	0	0	0	0	0	0	0	0	0	0	0
AÑO 7	2029	0	0	0	0	0	0	0	0	0	0	0	0	0
AÑO 8	2030	0	0	0	0	0	0	0	0	0	0	0	0	0
AÑO 9	2031	0	0	0	0	0	0	0	0	0	0	0	0	0
AÑO 10	2032	0	0	0	0	0	0	0	0	0	0	0	0	0
AÑO 11	2033	0	0	0	0	0	0	0	0	0	0	0	0	0
AÑO 12	2034	0	0	0	0	0	0	0	0	0	0	0	0	0
AÑO 13	2035	0	0	0	0	0	0	0	0	0	0	0	0	0



## Informe Indicativo de Demanda 2023-2043

AÑO 14	2036	0	0	0	0	0	0	0	0	0	0	0	0	0
AÑO 15	2037	0	0	0	0	0	0	0	0	0	0	0	0	0
AÑO 16	2038	0	0	0	0	0	0	0	0	0	0	0	0	0
AÑO 17	2039	0	0	0	0	0	0	0	0	0	0	0	0	0
AÑO 18	2040	0	0	0	0	0	0	0	0	0	0	0	0	0
AÑO 19	2041	0	0	0	0	0	0	0	0	0	0	0	0	0
AÑO 20	2042	0	0	0	0	0	0	0	0	0	0	0	0	0
AÑO 21	2043	0	0	0	0	0	0	0	0	0	0	0	0	0



### **1.617 Información suministrada por XTRA MONTERRICO**

Mediante el formulario del Informe Indicativo de Demanda, Xtra Monterrico presentó las proyecciones de crecimiento de la demanda, consumo de energía, curvas típicas y demanda máxima, para los siguientes veintiún (21) años.

El CND en cumplimiento de lo establecido en el numeral 5.1.1.5 de las Reglas Comerciales, el CND deberá analizar la coherencia de la información suministrada, pudiendo solicitar aclaraciones, realizar observaciones y requerir justificadamente modificaciones, para establecer la base de datos de demanda a utilizar, procedió a la validación de la información suministrada a través de los siguientes pasos:

Con los datos suministrados por la empresa se realizaron las comparaciones de la información recibida a las cuales no se le encontraron inconsistencias, por lo que la proyección suministrada fue utilizada en la confección del Informe Indicativo de Demandas

En La Tabla 617 se muestran los datos suministrados para el punto de medición Xtra Monterrico.



# Informe Indicativo de Demanda 2023-2043

**TABLA #617**  
**DATOS PARA EL INFORME INDICATIVO DE DEMANDA**  
**PROYECTOS - DATOS**  
**PUNTO DE MEDICIÓN: XTRA MONTERRICO**  
**PERIODO: 2023-2043**

Energía (MWh)														
	Año	Ene	Feb	Mar	Abr	May	Jun	Jul	Ago	Sep	Oct	Nov	Dic	TOTAL
AÑO 1	2023	361.49	336.33	366.2	304.7	304.72	311.47	311.47	329.75	332.95	366.2	336.33	361.49	4023.1
AÑO 2	2024	361.49	336.33	366.2	304.7	304.72	311.47	311.47	329.75	332.95	366.2	336.33	361.49	4023.1
AÑO 3	2025	361.49	336.33	366.2	304.7	304.72	311.47	311.47	329.75	332.95	366.2	336.33	361.49	4023.1
AÑO 4	2026	365.03	339.62	369.79	307.69	307.71	314.52	314.52	332.99	336.21	369.79	339.62	365.03	4062.54
AÑO 5	2027	365.03	339.62	369.79	307.69	307.71	314.52	314.52	332.99	336.21	369.79	339.62	365.03	4062.54
AÑO 6	2028	365.03	339.62	369.79	307.69	307.71	314.52	314.52	332.99	336.21	369.79	339.62	365.03	4062.54
AÑO 7	2029	365.03	339.62	369.79	307.69	307.71	314.52	314.52	332.99	336.21	369.79	339.62	365.03	4062.54
AÑO 8	2030	365.03	339.62	369.79	307.69	307.71	314.52	314.52	332.99	336.21	369.79	339.62	365.03	4062.54
AÑO 9	2031	368.58	342.92	373.38	310.68	310.7	317.58	317.58	336.22	339.48	373.38	342.92	368.58	4101.98
AÑO 10	2032	368.58	342.92	373.38	310.68	310.7	317.58	317.58	336.22	339.48	373.38	342.92	368.58	4101.98
AÑO 11	2033	368.58	342.92	373.38	310.68	310.7	317.58	317.58	336.22	339.48	373.38	342.92	368.58	4101.98
AÑO 12	2034	368.58	342.92	373.38	310.68	310.7	317.58	317.58	336.22	339.48	373.38	342.92	368.58	4101.98
AÑO 13	2035	368.58	342.92	373.38	310.68	310.7	317.58	317.58	336.22	339.48	373.38	342.92	368.58	4101.98
AÑO 14	2036	372.12	346.22	376.97	313.67	313.68	320.63	320.63	339.45	342.74	376.97	346.22	372.12	4141.42
AÑO 15	2037	372.12	346.22	376.97	313.67	313.68	320.63	320.63	339.45	342.74	376.97	346.22	372.12	4141.42
AÑO 16	2038	372.12	346.22	376.97	313.67	313.68	320.63	320.63	339.45	342.74	376.97	346.22	372.12	4141.42
AÑO 17	2039	372.12	346.22	376.97	313.67	313.68	320.63	320.63	339.45	342.74	376.97	346.22	372.12	4141.42
AÑO 18	2040	372.12	346.22	376.97	313.67	313.68	320.63	320.63	339.45	342.74	376.97	346.22	372.12	4141.42
AÑO 19	2041	372.12	346.22	376.97	313.67	313.68	320.63	320.63	339.45	342.74	376.97	346.22	372.12	4141.42
AÑO 20	2042	372.12	346.22	376.97	313.67	313.68	320.63	320.63	339.45	342.74	376.97	346.22	372.12	4141.42
AÑO 21	2043	372.12	346.22	376.97	313.67	313.68	320.63	320.63	339.45	342.74	376.97	346.22	372.12	4141.42

Factor de Carga														
	Año	Ene	Feb	Mar	Abr	May	Jun	Jul	Ago	Sep	Oct	Nov	Dic	PROM
AÑO 1	2023	0	0	0	0	0	0	0	0	0	0	0	0	0.0
AÑO 2	2024	0	0	0	0	0	0	0	0	0	0	0	0	0.0
AÑO 3	2025	0	0	0	0	0	0	0	0	0	0	0	0	0.0
AÑO 4	2026	0	0	0	0	0	0	0	0	0	0	0	0	0.0



# Informe Indicativo de Demanda 2023-2043

AÑO 5	2027	0	0	0	0	0	0	0	0	0	0	0	0	0.0
AÑO 6	2028	0	0	0	0	0	0	0	0	0	0	0	0	0.0
AÑO 7	2029	0	0	0	0	0	0	0	0	0	0	0	0	0.0
AÑO 8	2030	0	0	0	0	0	0	0	0	0	0	0	0	0.0
AÑO 9	2031	0	0	0	0	0	0	0	0	0	0	0	0	0.0
AÑO 10	2032	0	0	0	0	0	0	0	0	0	0	0	0	0.0
AÑO 11	2033	0	0	0	0	0	0	0	0	0	0	0	0	0.0
AÑO 12	2034	0	0	0	0	0	0	0	0	0	0	0	0	0.0
AÑO 13	2035	0	0	0	0	0	0	0	0	0	0	0	0	0.0
AÑO 14	2036	0	0	0	0	0	0	0	0	0	0	0	0	0.0
AÑO 15	2037	0	0	0	0	0	0	0	0	0	0	0	0	0.0
AÑO 16	2038	0	0	0	0	0	0	0	0	0	0	0	0	0.0
AÑO 17	2039	0	0	0	0	0	0	0	0	0	0	0	0	0.0
AÑO 18	2040	0	0	0	0	0	0	0	0	0	0	0	0	0.0
AÑO 19	2041	0	0	0	0	0	0	0	0	0	0	0	0	0.0
AÑO 20	2042	0	0	0	0	0	0	0	0	0	0	0	0	0.0
AÑO 21	2043	0	0	0	0	0	0	0	0	0	0	0	0	0.0

Potencia (MW)														
	Año	Ene	Feb	Mar	Abr	May	Jun	Jul	Ago	Sep	Oct	Nov	Dic	MAX
AÑO 1	2023	0	0	0	0	0	0	0	0	0	0	0	0	0
AÑO 2	2024	0	0	0	0	0	0	0	0	0	0	0	0	0
AÑO 3	2025	0	0	0	0	0	0	0	0	0	0	0	0	0
AÑO 4	2026	0	0	0	0	0	0	0	0	0	0	0	0	0
AÑO 5	2027	0	0	0	0	0	0	0	0	0	0	0	0	0
AÑO 6	2028	0	0	0	0	0	0	0	0	0	0	0	0	0
AÑO 7	2029	0	0	0	0	0	0	0	0	0	0	0	0	0
AÑO 8	2030	0	0	0	0	0	0	0	0	0	0	0	0	0
AÑO 9	2031	0	0	0	0	0	0	0	0	0	0	0	0	0
AÑO 10	2032	0	0	0	0	0	0	0	0	0	0	0	0	0
AÑO 11	2033	0	0	0	0	0	0	0	0	0	0	0	0	0
AÑO 12	2034	0	0	0	0	0	0	0	0	0	0	0	0	0
AÑO 13	2035	0	0	0	0	0	0	0	0	0	0	0	0	0



## Informe Indicativo de Demanda 2023-2043

AÑO 14	2036	0	0	0	0	0	0	0	0	0	0	0	0	0
AÑO 15	2037	0	0	0	0	0	0	0	0	0	0	0	0	0
AÑO 16	2038	0	0	0	0	0	0	0	0	0	0	0	0	0
AÑO 17	2039	0	0	0	0	0	0	0	0	0	0	0	0	0
AÑO 18	2040	0	0	0	0	0	0	0	0	0	0	0	0	0
AÑO 19	2041	0	0	0	0	0	0	0	0	0	0	0	0	0
AÑO 20	2042	0	0	0	0	0	0	0	0	0	0	0	0	0
AÑO 21	2043	0	0	0	0	0	0	0	0	0	0	0	0	0



### **1.618 Información suministrada por XTRA OJO DE AGUA**

Mediante el formulario del Informe Indicativo de Demanda, Xtra Ojo De Agua presentó las proyecciones de crecimiento de la demanda, consumo de energía, curvas típicas y demanda máxima, para los siguientes veintiún (21) años.

El CND en cumplimiento de lo establecido en el numeral 5.1.1.5 de las Reglas Comerciales, el CND deberá analizar la coherencia de la información suministrada, pudiendo solicitar aclaraciones, realizar observaciones y requerir justificadamente modificaciones, para establecer la base de datos de demanda a utilizar, procedió a la validación de la información suministrada a través de los siguientes pasos:

Con los datos suministrados por la empresa se realizaron las comparaciones de la información recibida a las cuales no se le encontraron inconsistencias, por lo que la proyección suministrada fue utilizada en la confección del Informe Indicativo de Demandas

En La Tabla 618 se muestran los datos suministrados para el punto de medición Xtra Ojo De Agua.





# Informe Indicativo de Demanda 2023-2043

**TABLA #618**  
**DATOS PARA EL INFORME INDICATIVO DE DEMANDA**  
**PROYECTOS - DATOS**  
**PUNTO DE MEDICIÓN: XTRA OJO DE AGUA**  
**PERIODO: 2023-2043**

Energía (MWh)														
	Año	Ene	Feb	Mar	Abr	May	Jun	Jul	Ago	Sep	Oct	Nov	Dic	TOTAL
AÑO 1	2023	402.79	369.84	372.56	388.51	389.67	370.65	370.65	370.65	368.24	388.51	370.65	402.79	4565.51
AÑO 2	2024	402.79	369.84	372.56	388.51	389.67	370.65	370.65	370.65	368.24	388.51	370.65	402.79	4565.51
AÑO 3	2025	402.79	369.84	372.56	388.51	389.67	370.65	370.65	370.65	368.24	388.51	370.65	402.79	4565.51
AÑO 4	2026	406.74	373.47	376.21	392.32	393.49	374.29	374.29	374.29	371.85	392.32	374.29	406.74	4610.27
AÑO 5	2027	406.74	373.47	376.21	392.32	393.49	374.29	374.29	374.29	371.85	392.32	374.29	406.74	4610.27
AÑO 6	2028	406.74	373.47	376.21	392.32	393.49	374.29	374.29	374.29	371.85	392.32	374.29	406.74	4610.27
AÑO 7	2029	406.74	373.47	376.21	392.32	393.49	374.29	374.29	374.29	371.85	392.32	374.29	406.74	4610.27
AÑO 8	2030	406.74	373.47	376.21	392.32	393.49	374.29	374.29	374.29	371.85	392.32	374.29	406.74	4610.27
AÑO 9	2031	410.68	377.09	379.87	396.13	397.31	377.92	377.92	377.92	375.46	396.13	377.92	410.68	4655.03
AÑO 10	2032	410.68	377.09	379.87	396.13	397.31	377.92	377.92	377.92	375.46	396.13	377.92	410.68	4655.03
AÑO 11	2033	410.68	377.09	379.87	396.13	397.31	377.92	377.92	377.92	375.46	396.13	377.92	410.68	4655.03
AÑO 12	2034	410.68	377.09	379.87	396.13	397.31	377.92	377.92	377.92	375.46	396.13	377.92	410.68	4655.03
AÑO 13	2035	410.68	377.09	379.87	396.13	397.31	377.92	377.92	377.92	375.46	396.13	377.92	410.68	4655.03
AÑO 14	2036	414.63	380.72	383.52	399.94	401.13	381.55	381.55	381.55	379.07	399.94	381.55	414.63	4699.79
AÑO 15	2037	414.63	380.72	383.52	399.94	401.13	381.55	381.55	381.55	379.07	399.94	381.55	414.63	4699.79
AÑO 16	2038	414.63	380.72	383.52	399.94	401.13	381.55	381.55	381.55	379.07	399.94	381.55	414.63	4699.79
AÑO 17	2039	414.63	380.72	383.52	399.94	401.13	381.55	381.55	381.55	379.07	399.94	381.55	414.63	4699.79
AÑO 18	2040	414.63	380.72	383.52	399.94	401.13	381.55	381.55	381.55	379.07	399.94	381.55	414.63	4699.79
AÑO 19	2041	414.63	380.72	383.52	399.94	401.13	381.55	381.55	381.55	379.07	399.94	381.55	414.63	4699.79
AÑO 20	2042	414.63	380.72	383.52	399.94	401.13	381.55	381.55	381.55	379.07	399.94	381.55	414.63	4699.79
AÑO 21	2043	414.63	380.72	383.52	399.94	401.13	381.55	381.55	381.55	379.07	399.94	381.55	414.63	4699.79

Factor de Carga														
	Año	Ene	Feb	Mar	Abr	May	Jun	Jul	Ago	Sep	Oct	Nov	Dic	PROM
AÑO 1	2023	0	0	0	0	0	0	0	0	0	0	0	0	0.0
AÑO 2	2024	0	0	0	0	0	0	0	0	0	0	0	0	0.0
AÑO 3	2025	0	0	0	0	0	0	0	0	0	0	0	0	0.0
AÑO 4	2026	0	0	0	0	0	0	0	0	0	0	0	0	0.0



# Informe Indicativo de Demanda 2023-2043

AÑO 5	2027	0	0	0	0	0	0	0	0	0	0	0	0	0.0
AÑO 6	2028	0	0	0	0	0	0	0	0	0	0	0	0	0.0
AÑO 7	2029	0	0	0	0	0	0	0	0	0	0	0	0	0.0
AÑO 8	2030	0	0	0	0	0	0	0	0	0	0	0	0	0.0
AÑO 9	2031	0	0	0	0	0	0	0	0	0	0	0	0	0.0
AÑO 10	2032	0	0	0	0	0	0	0	0	0	0	0	0	0.0
AÑO 11	2033	0	0	0	0	0	0	0	0	0	0	0	0	0.0
AÑO 12	2034	0	0	0	0	0	0	0	0	0	0	0	0	0.0
AÑO 13	2035	0	0	0	0	0	0	0	0	0	0	0	0	0.0
AÑO 14	2036	0	0	0	0	0	0	0	0	0	0	0	0	0.0
AÑO 15	2037	0	0	0	0	0	0	0	0	0	0	0	0	0.0
AÑO 16	2038	0	0	0	0	0	0	0	0	0	0	0	0	0.0
AÑO 17	2039	0	0	0	0	0	0	0	0	0	0	0	0	0.0
AÑO 18	2040	0	0	0	0	0	0	0	0	0	0	0	0	0.0
AÑO 19	2041	0	0	0	0	0	0	0	0	0	0	0	0	0.0
AÑO 20	2042	0	0	0	0	0	0	0	0	0	0	0	0	0.0
AÑO 21	2043	0	0	0	0	0	0	0	0	0	0	0	0	0.0

Potencia (MW)														
	Año	Ene	Feb	Mar	Abr	May	Jun	Jul	Ago	Sep	Oct	Nov	Dic	MAX
AÑO 1	2023	0	0	0	0	0	0	0	0	0	0	0	0	0
AÑO 2	2024	0	0	0	0	0	0	0	0	0	0	0	0	0
AÑO 3	2025	0	0	0	0	0	0	0	0	0	0	0	0	0
AÑO 4	2026	0	0	0	0	0	0	0	0	0	0	0	0	0
AÑO 5	2027	0	0	0	0	0	0	0	0	0	0	0	0	0
AÑO 6	2028	0	0	0	0	0	0	0	0	0	0	0	0	0
AÑO 7	2029	0	0	0	0	0	0	0	0	0	0	0	0	0
AÑO 8	2030	0	0	0	0	0	0	0	0	0	0	0	0	0
AÑO 9	2031	0	0	0	0	0	0	0	0	0	0	0	0	0
AÑO 10	2032	0	0	0	0	0	0	0	0	0	0	0	0	0
AÑO 11	2033	0	0	0	0	0	0	0	0	0	0	0	0	0
AÑO 12	2034	0	0	0	0	0	0	0	0	0	0	0	0	0
AÑO 13	2035	0	0	0	0	0	0	0	0	0	0	0	0	0



## Informe Indicativo de Demanda 2023-2043

AÑO 14	2036	0	0	0	0	0	0	0	0	0	0	0	0	0
AÑO 15	2037	0	0	0	0	0	0	0	0	0	0	0	0	0
AÑO 16	2038	0	0	0	0	0	0	0	0	0	0	0	0	0
AÑO 17	2039	0	0	0	0	0	0	0	0	0	0	0	0	0
AÑO 18	2040	0	0	0	0	0	0	0	0	0	0	0	0	0
AÑO 19	2041	0	0	0	0	0	0	0	0	0	0	0	0	0
AÑO 20	2042	0	0	0	0	0	0	0	0	0	0	0	0	0
AÑO 21	2043	0	0	0	0	0	0	0	0	0	0	0	0	0



### **1.619 Información suministrada por XTRA OFICINAS CENTRALES**

Mediante el formulario del Informe Indicativo de Demanda, Xtra Oficinas Centrales presentó las proyecciones de crecimiento de la demanda, consumo de energía, curvas típicas y demanda máxima, para los siguientes veintiún (21) años.

El CND en cumplimiento de lo establecido en el numeral 5.1.1.5 de las Reglas Comerciales, el CND deberá analizar la coherencia de la información suministrada, pudiendo solicitar aclaraciones, realizar observaciones y requerir justificadamente modificaciones, para establecer la base de datos de demanda a utilizar, procedió a la validación de la información suministrada a través de los siguientes pasos:

Con los datos suministrados por la empresa se realizaron las comparaciones de la información recibida a las cuales no se le encontraron inconsistencias, por lo que la proyección suministrada fue utilizada en la confección del Informe Indicativo de Demandas

En La Tabla 619 se muestran los datos suministrados para el punto de medición Xtra Oficinas Centrales.



# Informe Indicativo de Demanda 2023-2043

TABLA #619  
DATOS PARA EL INFORME INDICATIVO DE DEMANDA  
PROYECTOS - DATOS  
PUNTO DE MEDICIÓN: XTRA OFICINAS CENTRALES  
PERIODO: 2023-2043

Energía (MWh)														
	Año	Ene	Feb	Mar	Abr	May	Jun	Jul	Ago	Sep	Oct	Nov	Dic	TOTAL
AÑO 1	2023	96.49	88.43	96.33	84.16	87.39	85.42	85.42	92.45	88.08	96.33	92.45	96.49	1089.43
AÑO 2	2024	96.49	88.43	96.33	84.16	87.39	85.42	85.42	92.45	88.08	96.33	92.45	96.49	1089.43
AÑO 3	2025	96.49	88.43	96.33	84.16	87.39	85.42	85.42	92.45	88.08	96.33	92.45	96.49	1089.43
AÑO 4	2026	97.43	89.3	97.27	84.98	88.25	86.26	86.26	93.36	88.94	97.27	93.36	97.43	1100.11
AÑO 5	2027	97.43	89.3	97.27	84.98	88.25	86.26	86.26	93.36	88.94	97.27	93.36	97.43	1100.11
AÑO 6	2028	97.43	89.3	97.27	84.98	88.25	86.26	86.26	93.36	88.94	97.27	93.36	97.43	1100.11
AÑO 7	2029	97.43	89.3	97.27	84.98	88.25	86.26	86.26	93.36	88.94	97.27	93.36	97.43	1100.11
AÑO 8	2030	97.43	89.3	97.27	84.98	88.25	86.26	86.26	93.36	88.94	97.27	93.36	97.43	1100.11
AÑO 9	2031	98.38	90.16	98.22	85.81	89.11	87.09	87.09	94.26	89.81	98.22	94.26	98.38	1110.79
AÑO 10	2032	98.38	90.16	98.22	85.81	89.11	87.09	87.09	94.26	89.81	98.22	94.26	98.38	1110.79
AÑO 11	2033	98.38	90.16	98.22	85.81	89.11	87.09	87.09	94.26	89.81	98.22	94.26	98.38	1110.79
AÑO 12	2034	98.38	90.16	98.22	85.81	89.11	87.09	87.09	94.26	89.81	98.22	94.26	98.38	1110.79
AÑO 13	2035	98.38	90.16	98.22	85.81	89.11	87.09	87.09	94.26	89.81	98.22	94.26	98.38	1110.79
AÑO 14	2036	99.33	91.03	99.16	86.63	89.96	87.93	87.93	95.17	90.67	99.16	95.17	99.33	1121.47
AÑO 15	2037	99.33	91.03	99.16	86.63	89.96	87.93	87.93	95.17	90.67	99.16	95.17	99.33	1121.47
AÑO 16	2038	99.33	91.03	99.16	86.63	89.96	87.93	87.93	95.17	90.67	99.16	95.17	99.33	1121.47
AÑO 17	2039	99.33	91.03	99.16	86.63	89.96	87.93	87.93	95.17	90.67	99.16	95.17	99.33	1121.47
AÑO 18	2040	99.33	91.03	99.16	86.63	89.96	87.93	87.93	95.17	90.67	99.16	95.17	99.33	1121.47
AÑO 19	2041	99.33	91.03	99.16	86.63	89.96	87.93	87.93	95.17	90.67	99.16	95.17	99.33	1121.47
AÑO 20	2042	99.33	91.03	99.16	86.63	89.96	87.93	87.93	95.17	90.67	99.16	95.17	99.33	1121.47
AÑO 21	2043	99.33	91.03	99.16	86.63	89.96	87.93	87.93	95.17	90.67	99.16	95.17	99.33	1121.47

Factor de Carga														
	Año	Ene	Feb	Mar	Abr	May	Jun	Jul	Ago	Sep	Oct	Nov	Dic	PROM
AÑO 1	2023	0	0	0	0	0	0	0	0	0	0	0	0	0.0
AÑO 2	2024	0	0	0	0	0	0	0	0	0	0	0	0	0.0
AÑO 3	2025	0	0	0	0	0	0	0	0	0	0	0	0	0.0
AÑO 4	2026	0	0	0	0	0	0	0	0	0	0	0	0	0.0



## Informe Indicativo de Demanda 2023-2043

AÑO 5	2027	0	0	0	0	0	0	0	0	0	0	0	0	0.0
AÑO 6	2028	0	0	0	0	0	0	0	0	0	0	0	0	0.0
AÑO 7	2029	0	0	0	0	0	0	0	0	0	0	0	0	0.0
AÑO 8	2030	0	0	0	0	0	0	0	0	0	0	0	0	0.0
AÑO 9	2031	0	0	0	0	0	0	0	0	0	0	0	0	0.0
AÑO 10	2032	0	0	0	0	0	0	0	0	0	0	0	0	0.0
AÑO 11	2033	0	0	0	0	0	0	0	0	0	0	0	0	0.0
AÑO 12	2034	0	0	0	0	0	0	0	0	0	0	0	0	0.0
AÑO 13	2035	0	0	0	0	0	0	0	0	0	0	0	0	0.0
AÑO 14	2036	0	0	0	0	0	0	0	0	0	0	0	0	0.0
AÑO 15	2037	0	0	0	0	0	0	0	0	0	0	0	0	0.0
AÑO 16	2038	0	0	0	0	0	0	0	0	0	0	0	0	0.0
AÑO 17	2039	0	0	0	0	0	0	0	0	0	0	0	0	0.0
AÑO 18	2040	0	0	0	0	0	0	0	0	0	0	0	0	0.0
AÑO 19	2041	0	0	0	0	0	0	0	0	0	0	0	0	0.0
AÑO 20	2042	0	0	0	0	0	0	0	0	0	0	0	0	0.0
AÑO 21	2043	0	0	0	0	0	0	0	0	0	0	0	0	0.0

Potencia (MW)														
	Año	Ene	Feb	Mar	Abr	May	Jun	Jul	Ago	Sep	Oct	Nov	Dic	MAX
AÑO 1	2023	0	0	0	0	0	0	0	0	0	0	0	0	0
AÑO 2	2024	0	0	0	0	0	0	0	0	0	0	0	0	0
AÑO 3	2025	0	0	0	0	0	0	0	0	0	0	0	0	0
AÑO 4	2026	0	0	0	0	0	0	0	0	0	0	0	0	0
AÑO 5	2027	0	0	0	0	0	0	0	0	0	0	0	0	0
AÑO 6	2028	0	0	0	0	0	0	0	0	0	0	0	0	0
AÑO 7	2029	0	0	0	0	0	0	0	0	0	0	0	0	0
AÑO 8	2030	0	0	0	0	0	0	0	0	0	0	0	0	0
AÑO 9	2031	0	0	0	0	0	0	0	0	0	0	0	0	0
AÑO 10	2032	0	0	0	0	0	0	0	0	0	0	0	0	0
AÑO 11	2033	0	0	0	0	0	0	0	0	0	0	0	0	0
AÑO 12	2034	0	0	0	0	0	0	0	0	0	0	0	0	0
AÑO 13	2035	0	0	0	0	0	0	0	0	0	0	0	0	0



## Informe Indicativo de Demanda 2023-2043

AÑO 14	2036	0	0	0	0	0	0	0	0	0	0	0	0	0
AÑO 15	2037	0	0	0	0	0	0	0	0	0	0	0	0	0
AÑO 16	2038	0	0	0	0	0	0	0	0	0	0	0	0	0
AÑO 17	2039	0	0	0	0	0	0	0	0	0	0	0	0	0
AÑO 18	2040	0	0	0	0	0	0	0	0	0	0	0	0	0
AÑO 19	2041	0	0	0	0	0	0	0	0	0	0	0	0	0
AÑO 20	2042	0	0	0	0	0	0	0	0	0	0	0	0	0
AÑO 21	2043	0	0	0	0	0	0	0	0	0	0	0	0	0



### **1.620 Información suministrada por XTRA PACORA**

Mediante el formulario del Informe Indicativo de Demanda, Xtra Pacora presentó las proyecciones de crecimiento de la demanda, consumo de energía, curvas típicas y demanda máxima, para los siguientes veintiún (21) años.

El CND en cumplimiento de lo establecido en el numeral 5.1.1.5 de las Reglas Comerciales, el CND deberá analizar la coherencia de la información suministrada, pudiendo solicitar aclaraciones, realizar observaciones y requerir justificadamente modificaciones, para establecer la base de datos de demanda a utilizar, procedió a la validación de la información suministrada a través de los siguientes pasos:

Con los datos suministrados por la empresa se realizaron las comparaciones de la información recibida a las cuales no se le encontraron inconsistencias, por lo que la proyección suministrada fue utilizada en la confección del Informe Indicativo de Demandas

En La Tabla 620 se muestran los datos suministrados para el punto de medición Xtra Pacora.





# Informe Indicativo de Demanda 2023-2043

TABLA #620  
DATOS PARA EL INFORME INDICATIVO DE DEMANDA  
PROYECTOS - DATOS  
PUNTO DE MEDICIÓN: XTRA PACORA  
PERIODO: 2023-2043

Energía (MWh)														
	Año	Ene	Feb	Mar	Abr	May	Jun	Jul	Ago	Sep	Oct	Nov	Dic	TOTAL
AÑO 1	2023	146.02	138.54	149.82	148.49	148.09	142.87	142.87	149.13	145.86	149.94	146.88	151.98	1760.49
AÑO 2	2024	146.02	138.54	149.82	148.49	148.09	142.87	142.87	149.13	145.86	149.94	146.88	151.98	1760.49
AÑO 3	2025	146.02	138.54	149.82	148.49	148.09	142.87	142.87	149.13	145.86	149.94	146.88	151.98	1760.49
AÑO 4	2026	147.45	139.9	151.29	149.94	149.54	144.27	144.27	150.59	147.29	151.41	148.32	153.47	1777.74
AÑO 5	2027	147.45	139.9	151.29	149.94	149.54	144.27	144.27	150.59	147.29	151.41	148.32	153.47	1777.74
AÑO 6	2028	147.45	139.9	151.29	149.94	149.54	144.27	144.27	150.59	147.29	151.41	148.32	153.47	1777.74
AÑO 7	2029	147.45	139.9	151.29	149.94	149.54	144.27	144.27	150.59	147.29	151.41	148.32	153.47	1777.74
AÑO 8	2030	147.45	139.9	151.29	149.94	149.54	144.27	144.27	150.59	147.29	151.41	148.32	153.47	1777.74
AÑO 9	2031	148.88	141.26	152.76	151.4	151.0	145.67	145.67	152.05	148.72	152.88	149.76	154.96	1795.0
AÑO 10	2032	148.88	141.26	152.76	151.4	151.0	145.67	145.67	152.05	148.72	152.88	149.76	154.96	1795.0
AÑO 11	2033	148.88	141.26	152.76	151.4	151.0	145.67	145.67	152.05	148.72	152.88	149.76	154.96	1795.0
AÑO 12	2034	148.88	141.26	152.76	151.4	151.0	145.67	145.67	152.05	148.72	152.88	149.76	154.96	1795.0
AÑO 13	2035	148.88	141.26	152.76	151.4	151.0	145.67	145.67	152.05	148.72	152.88	149.76	154.96	1795.0
AÑO 14	2036	150.32	142.62	154.23	152.85	152.45	147.07	147.07	153.51	150.15	154.35	151.2	156.45	1812.26
AÑO 15	2037	150.32	142.62	154.23	152.85	152.45	147.07	147.07	153.51	150.15	154.35	151.2	156.45	1812.26
AÑO 16	2038	150.32	142.62	154.23	152.85	152.45	147.07	147.07	153.51	150.15	154.35	151.2	156.45	1812.26
AÑO 17	2039	150.32	142.62	154.23	152.85	152.45	147.07	147.07	153.51	150.15	154.35	151.2	156.45	1812.26
AÑO 18	2040	150.32	142.62	154.23	152.85	152.45	147.07	147.07	153.51	150.15	154.35	151.2	156.45	1812.26
AÑO 19	2041	150.32	142.62	154.23	152.85	152.45	147.07	147.07	153.51	150.15	154.35	151.2	156.45	1812.26
AÑO 20	2042	150.32	142.62	154.23	152.85	152.45	147.07	147.07	153.51	150.15	154.35	151.2	156.45	1812.26
AÑO 21	2043	150.32	142.62	154.23	152.85	152.45	147.07	147.07	153.51	150.15	154.35	151.2	156.45	1812.26

Factor de Carga														
	Año	Ene	Feb	Mar	Abr	May	Jun	Jul	Ago	Sep	Oct	Nov	Dic	PROM
AÑO 1	2023	0	0	0	0	0	0	0	0	0	0	0	0	0.0
AÑO 2	2024	0	0	0	0	0	0	0	0	0	0	0	0	0.0
AÑO 3	2025	0	0	0	0	0	0	0	0	0	0	0	0	0.0
AÑO 4	2026	0	0	0	0	0	0	0	0	0	0	0	0	0.0



# Informe Indicativo de Demanda 2023-2043

AÑO 5	2027	0	0	0	0	0	0	0	0	0	0	0	0	0.0
AÑO 6	2028	0	0	0	0	0	0	0	0	0	0	0	0	0.0
AÑO 7	2029	0	0	0	0	0	0	0	0	0	0	0	0	0.0
AÑO 8	2030	0	0	0	0	0	0	0	0	0	0	0	0	0.0
AÑO 9	2031	0	0	0	0	0	0	0	0	0	0	0	0	0.0
AÑO 10	2032	0	0	0	0	0	0	0	0	0	0	0	0	0.0
AÑO 11	2033	0	0	0	0	0	0	0	0	0	0	0	0	0.0
AÑO 12	2034	0	0	0	0	0	0	0	0	0	0	0	0	0.0
AÑO 13	2035	0	0	0	0	0	0	0	0	0	0	0	0	0.0
AÑO 14	2036	0	0	0	0	0	0	0	0	0	0	0	0	0.0
AÑO 15	2037	0	0	0	0	0	0	0	0	0	0	0	0	0.0
AÑO 16	2038	0	0	0	0	0	0	0	0	0	0	0	0	0.0
AÑO 17	2039	0	0	0	0	0	0	0	0	0	0	0	0	0.0
AÑO 18	2040	0	0	0	0	0	0	0	0	0	0	0	0	0.0
AÑO 19	2041	0	0	0	0	0	0	0	0	0	0	0	0	0.0
AÑO 20	2042	0	0	0	0	0	0	0	0	0	0	0	0	0.0
AÑO 21	2043	0	0	0	0	0	0	0	0	0	0	0	0	0.0

Potencia (MW)														
	Año	Ene	Feb	Mar	Abr	May	Jun	Jul	Ago	Sep	Oct	Nov	Dic	MAX
AÑO 1	2023	0	0	0	0	0	0	0	0	0	0	0	0	0
AÑO 2	2024	0	0	0	0	0	0	0	0	0	0	0	0	0
AÑO 3	2025	0	0	0	0	0	0	0	0	0	0	0	0	0
AÑO 4	2026	0	0	0	0	0	0	0	0	0	0	0	0	0
AÑO 5	2027	0	0	0	0	0	0	0	0	0	0	0	0	0
AÑO 6	2028	0	0	0	0	0	0	0	0	0	0	0	0	0
AÑO 7	2029	0	0	0	0	0	0	0	0	0	0	0	0	0
AÑO 8	2030	0	0	0	0	0	0	0	0	0	0	0	0	0
AÑO 9	2031	0	0	0	0	0	0	0	0	0	0	0	0	0
AÑO 10	2032	0	0	0	0	0	0	0	0	0	0	0	0	0
AÑO 11	2033	0	0	0	0	0	0	0	0	0	0	0	0	0
AÑO 12	2034	0	0	0	0	0	0	0	0	0	0	0	0	0
AÑO 13	2035	0	0	0	0	0	0	0	0	0	0	0	0	0



## Informe Indicativo de Demanda 2023-2043

AÑO 14	2036	0	0	0	0	0	0	0	0	0	0	0	0	0
AÑO 15	2037	0	0	0	0	0	0	0	0	0	0	0	0	0
AÑO 16	2038	0	0	0	0	0	0	0	0	0	0	0	0	0
AÑO 17	2039	0	0	0	0	0	0	0	0	0	0	0	0	0
AÑO 18	2040	0	0	0	0	0	0	0	0	0	0	0	0	0
AÑO 19	2041	0	0	0	0	0	0	0	0	0	0	0	0	0
AÑO 20	2042	0	0	0	0	0	0	0	0	0	0	0	0	0
AÑO 21	2043	0	0	0	0	0	0	0	0	0	0	0	0	0



### **1.621 Información suministrada por XTRA PENONOMÉ**

Mediante el formulario del Informe Indicativo de Demanda, Xtra Penonomé presentó las proyecciones de crecimiento de la demanda, consumo de energía, curvas típicas y demanda máxima, para los siguientes veintiún (21) años.

El CND en cumplimiento de lo establecido en el numeral 5.1.1.5 de las Reglas Comerciales, el CND deberá analizar la coherencia de la información suministrada, pudiendo solicitar aclaraciones, realizar observaciones y requerir justificadamente modificaciones, para establecer la base de datos de demanda a utilizar, procedió a la validación de la información suministrada a través de los siguientes pasos:

Con los datos suministrados por la empresa se realizaron las comparaciones de la información recibida a las cuales no se le encontraron inconsistencias, por lo que la proyección suministrada fue utilizada en la confección del Informe Indicativo de Demandas

En La Tabla 621 se muestran los datos suministrados para el punto de medición Xtra Penonomé.



# Informe Indicativo de Demanda 2023-2043

**TABLA #621**  
**DATOS PARA EL INFORME INDICATIVO DE DEMANDA**  
**PROYECTOS - DATOS**  
**PUNTO DE MEDICIÓN: XTRA PENONOMÉ**  
**PERIODO: 2023-2043**

Energía (MWh)														
	Año	Ene	Feb	Mar	Abr	May	Jun	Jul	Ago	Sep	Oct	Nov	Dic	TOTAL
AÑO 1	2023	162.4	157.13	157.32	123.69	128.08	129.79	138.33	142.35	137.53	149.04	139.67	147.82	1713.16
AÑO 2	2024	162.4	157.13	157.32	123.69	128.08	129.79	138.33	142.35	137.53	149.04	139.67	147.82	1713.16
AÑO 3	2025	162.4	157.13	157.32	123.69	128.08	129.79	138.33	142.35	137.53	149.04	139.67	147.82	1713.16
AÑO 4	2026	163.99	158.67	158.86	124.9	129.34	131.07	139.69	143.74	138.88	150.5	141.04	149.27	1729.95
AÑO 5	2027	163.99	158.67	158.86	124.9	129.34	131.07	139.69	143.74	138.88	150.5	141.04	149.27	1729.95
AÑO 6	2028	163.99	158.67	158.86	124.9	129.34	131.07	139.69	143.74	138.88	150.5	141.04	149.27	1729.95
AÑO 7	2029	163.99	158.67	158.86	124.9	129.34	131.07	139.69	143.74	138.88	150.5	141.04	149.27	1729.95
AÑO 8	2030	163.99	158.67	158.86	124.9	129.34	131.07	139.69	143.74	138.88	150.5	141.04	149.27	1729.95
AÑO 9	2031	165.58	160.21	160.4	126.12	130.59	132.34	141.05	145.14	140.23	151.96	142.41	150.72	1746.75
AÑO 10	2032	165.58	160.21	160.4	126.12	130.59	132.34	141.05	145.14	140.23	151.96	142.41	150.72	1746.75
AÑO 11	2033	165.58	160.21	160.4	126.12	130.59	132.34	141.05	145.14	140.23	151.96	142.41	150.72	1746.75
AÑO 12	2034	165.58	160.21	160.4	126.12	130.59	132.34	141.05	145.14	140.23	151.96	142.41	150.72	1746.75
AÑO 13	2035	165.58	160.21	160.4	126.12	130.59	132.34	141.05	145.14	140.23	151.96	142.41	150.72	1746.75
AÑO 14	2036	167.18	161.75	161.94	127.33	131.85	133.61	142.4	146.53	141.58	153.42	143.78	152.17	1763.55
AÑO 15	2037	167.18	161.75	161.94	127.33	131.85	133.61	142.4	146.53	141.58	153.42	143.78	152.17	1763.55
AÑO 16	2038	167.18	161.75	161.94	127.33	131.85	133.61	142.4	146.53	141.58	153.42	143.78	152.17	1763.55
AÑO 17	2039	167.18	161.75	161.94	127.33	131.85	133.61	142.4	146.53	141.58	153.42	143.78	152.17	1763.55
AÑO 18	2040	167.18	161.75	161.94	127.33	131.85	133.61	142.4	146.53	141.58	153.42	143.78	152.17	1763.55
AÑO 19	2041	167.18	161.75	161.94	127.33	131.85	133.61	142.4	146.53	141.58	153.42	143.78	152.17	1763.55
AÑO 20	2042	167.18	161.75	161.94	127.33	131.85	133.61	142.4	146.53	141.58	153.42	143.78	152.17	1763.55
AÑO 21	2043	167.18	161.75	161.94	127.33	131.85	133.61	142.4	146.53	141.58	153.42	143.78	152.17	1763.55

Factor de Carga														
	Año	Ene	Feb	Mar	Abr	May	Jun	Jul	Ago	Sep	Oct	Nov	Dic	PROM
AÑO 1	2023	0	0	0	0	0	0	0	0	0	0	0	0	0.0
AÑO 2	2024	0	0	0	0	0	0	0	0	0	0	0	0	0.0
AÑO 3	2025	0	0	0	0	0	0	0	0	0	0	0	0	0.0
AÑO 4	2026	0	0	0	0	0	0	0	0	0	0	0	0	0.0



# Informe Indicativo de Demanda 2023-2043

AÑO 5	2027	0	0	0	0	0	0	0	0	0	0	0	0	0.0
AÑO 6	2028	0	0	0	0	0	0	0	0	0	0	0	0	0.0
AÑO 7	2029	0	0	0	0	0	0	0	0	0	0	0	0	0.0
AÑO 8	2030	0	0	0	0	0	0	0	0	0	0	0	0	0.0
AÑO 9	2031	0	0	0	0	0	0	0	0	0	0	0	0	0.0
AÑO 10	2032	0	0	0	0	0	0	0	0	0	0	0	0	0.0
AÑO 11	2033	0	0	0	0	0	0	0	0	0	0	0	0	0.0
AÑO 12	2034	0	0	0	0	0	0	0	0	0	0	0	0	0.0
AÑO 13	2035	0	0	0	0	0	0	0	0	0	0	0	0	0.0
AÑO 14	2036	0	0	0	0	0	0	0	0	0	0	0	0	0.0
AÑO 15	2037	0	0	0	0	0	0	0	0	0	0	0	0	0.0
AÑO 16	2038	0	0	0	0	0	0	0	0	0	0	0	0	0.0
AÑO 17	2039	0	0	0	0	0	0	0	0	0	0	0	0	0.0
AÑO 18	2040	0	0	0	0	0	0	0	0	0	0	0	0	0.0
AÑO 19	2041	0	0	0	0	0	0	0	0	0	0	0	0	0.0
AÑO 20	2042	0	0	0	0	0	0	0	0	0	0	0	0	0.0
AÑO 21	2043	0	0	0	0	0	0	0	0	0	0	0	0	0.0

Potencia (MW)														
	Año	Ene	Feb	Mar	Abr	May	Jun	Jul	Ago	Sep	Oct	Nov	Dic	MAX
AÑO 1	2023	0	0	0	0	0	0	0	0	0	0	0	0	0
AÑO 2	2024	0	0	0	0	0	0	0	0	0	0	0	0	0
AÑO 3	2025	0	0	0	0	0	0	0	0	0	0	0	0	0
AÑO 4	2026	0	0	0	0	0	0	0	0	0	0	0	0	0
AÑO 5	2027	0	0	0	0	0	0	0	0	0	0	0	0	0
AÑO 6	2028	0	0	0	0	0	0	0	0	0	0	0	0	0
AÑO 7	2029	0	0	0	0	0	0	0	0	0	0	0	0	0
AÑO 8	2030	0	0	0	0	0	0	0	0	0	0	0	0	0
AÑO 9	2031	0	0	0	0	0	0	0	0	0	0	0	0	0
AÑO 10	2032	0	0	0	0	0	0	0	0	0	0	0	0	0
AÑO 11	2033	0	0	0	0	0	0	0	0	0	0	0	0	0
AÑO 12	2034	0	0	0	0	0	0	0	0	0	0	0	0	0
AÑO 13	2035	0	0	0	0	0	0	0	0	0	0	0	0	0



## Informe Indicativo de Demanda 2023-2043

AÑO 14	2036	0	0	0	0	0	0	0	0	0	0	0	0	0
AÑO 15	2037	0	0	0	0	0	0	0	0	0	0	0	0	0
AÑO 16	2038	0	0	0	0	0	0	0	0	0	0	0	0	0
AÑO 17	2039	0	0	0	0	0	0	0	0	0	0	0	0	0
AÑO 18	2040	0	0	0	0	0	0	0	0	0	0	0	0	0
AÑO 19	2041	0	0	0	0	0	0	0	0	0	0	0	0	0
AÑO 20	2042	0	0	0	0	0	0	0	0	0	0	0	0	0
AÑO 21	2043	0	0	0	0	0	0	0	0	0	0	0	0	0



### **1.622 Información suministrada por XTRA PARQUE SUR**

Mediante el formulario del Informe Indicativo de Demanda, Xtra Parque Sur presentó las proyecciones de crecimiento de la demanda, consumo de energía, curvas típicas y demanda máxima, para los siguientes veintiún (21) años.

El CND en cumplimiento de lo establecido en el numeral 5.1.1.5 de las Reglas Comerciales, el CND deberá analizar la coherencia de la información suministrada, pudiendo solicitar aclaraciones, realizar observaciones y requerir justificadamente modificaciones, para establecer la base de datos de demanda a utilizar, procedió a la validación de la información suministrada a través de los siguientes pasos:

Con los datos suministrados por la empresa se realizaron las comparaciones de la información recibida a las cuales no se le encontraron inconsistencias, por lo que la proyección suministrada fue utilizada en la confección del Informe Indicativo de Demandas

En La Tabla 622 se muestran los datos suministrados para el punto de medición Xtra Parque Sur.





# Informe Indicativo de Demanda 2023-2043

TABLA #622  
DATOS PARA EL INFORME INDICATIVO DE DEMANDA  
PROYECTOS - DATOS  
PUNTO DE MEDICIÓN: XTRA PARQUE SUR  
PERIODO: 2023-2043

Energía (MWh)														
	Año	Ene	Feb	Mar	Abr	May	Jun	Jul	Ago	Sep	Oct	Nov	Dic	TOTAL
AÑO 1	2023	39.37	51.16	44.68	40.27	44.19	42.11	41.25	40.39	40.51	40.88	38.56	38.31	501.68
AÑO 2	2024	39.37	51.16	44.68	40.27	44.19	42.11	41.25	40.39	40.51	40.88	38.56	38.31	501.68
AÑO 3	2025	39.76	51.66	45.11	40.66	44.62	42.52	41.65	40.79	40.91	41.28	38.93	38.69	506.6
AÑO 4	2026	39.76	51.66	45.11	40.66	44.62	42.52	41.65	40.79	40.91	41.28	38.93	38.69	506.6
AÑO 5	2027	39.76	51.66	45.11	40.66	44.62	42.52	41.65	40.79	40.91	41.28	38.93	38.69	506.6
AÑO 6	2028	39.76	51.66	45.11	40.66	44.62	42.52	41.65	40.79	40.91	41.28	38.93	38.69	506.6
AÑO 7	2029	39.76	51.66	45.11	40.66	44.62	42.52	41.65	40.79	40.91	41.28	38.93	38.69	506.6
AÑO 8	2030	39.76	51.66	45.11	40.66	44.62	42.52	41.65	40.79	40.91	41.28	38.93	38.69	506.6
AÑO 9	2031	39.76	51.66	45.11	40.66	44.62	42.52	41.65	40.79	40.91	41.28	38.93	38.69	506.6
AÑO 10	2032	39.76	51.66	45.11	40.66	44.62	42.52	41.65	40.79	40.91	41.28	38.93	38.69	506.6
AÑO 11	2033	39.76	51.66	45.11	40.66	44.62	42.52	41.65	40.79	40.91	41.28	38.93	38.69	506.6
AÑO 12	2034	39.76	51.66	45.11	40.66	44.62	42.52	41.65	40.79	40.91	41.28	38.93	38.69	506.6
AÑO 13	2035	39.76	51.66	45.11	40.66	44.62	42.52	41.65	40.79	40.91	41.28	38.93	38.69	506.6
AÑO 14	2036	40.53	52.67	45.99	41.45	45.49	43.34	42.46	41.58	41.71	42.08	39.69	39.44	516.43
AÑO 15	2037	40.53	52.67	45.99	41.45	45.49	43.34	42.46	41.58	41.71	42.08	39.69	39.44	516.43
AÑO 16	2038	40.53	52.67	45.99	41.45	45.49	43.34	42.46	41.58	41.71	42.08	39.69	39.44	516.43
AÑO 17	2039	40.53	52.67	45.99	41.45	45.49	43.34	42.46	41.58	41.71	42.08	39.69	39.44	516.43
AÑO 18	2040	40.53	52.67	45.99	41.45	45.49	43.34	42.46	41.58	41.71	42.08	39.69	39.44	516.43
AÑO 19	2041	40.53	52.67	45.99	41.45	45.49	43.34	42.46	41.58	41.71	42.08	39.69	39.44	516.43
AÑO 20	2042	40.53	52.67	45.99	41.45	45.49	43.34	42.46	41.58	41.71	42.08	39.69	39.44	516.43
AÑO 21	2043	40.53	52.67	45.99	41.45	45.49	43.34	42.46	41.58	41.71	42.08	39.69	39.44	516.43

Factor de Carga														
	Año	Ene	Feb	Mar	Abr	May	Jun	Jul	Ago	Sep	Oct	Nov	Dic	PROM
AÑO 1	2023	0	0	0	0	0	0	0	0	0	0	0	0	0.0
AÑO 2	2024	0	0	0	0	0	0	0	0	0	0	0	0	0.0
AÑO 3	2025	0	0	0	0	0	0	0	0	0	0	0	0	0.0
AÑO 4	2026	0	0	0	0	0	0	0	0	0	0	0	0	0.0



## Informe Indicativo de Demanda 2023-2043

AÑO 5	2027	0	0	0	0	0	0	0	0	0	0	0	0	0.0
AÑO 6	2028	0	0	0	0	0	0	0	0	0	0	0	0	0.0
AÑO 7	2029	0	0	0	0	0	0	0	0	0	0	0	0	0.0
AÑO 8	2030	0	0	0	0	0	0	0	0	0	0	0	0	0.0
AÑO 9	2031	0	0	0	0	0	0	0	0	0	0	0	0	0.0
AÑO 10	2032	0	0	0	0	0	0	0	0	0	0	0	0	0.0
AÑO 11	2033	0	0	0	0	0	0	0	0	0	0	0	0	0.0
AÑO 12	2034	0	0	0	0	0	0	0	0	0	0	0	0	0.0
AÑO 13	2035	0	0	0	0	0	0	0	0	0	0	0	0	0.0
AÑO 14	2036	0	0	0	0	0	0	0	0	0	0	0	0	0.0
AÑO 15	2037	0	0	0	0	0	0	0	0	0	0	0	0	0.0
AÑO 16	2038	0	0	0	0	0	0	0	0	0	0	0	0	0.0
AÑO 17	2039	0	0	0	0	0	0	0	0	0	0	0	0	0.0
AÑO 18	2040	0	0	0	0	0	0	0	0	0	0	0	0	0.0
AÑO 19	2041	0	0	0	0	0	0	0	0	0	0	0	0	0.0
AÑO 20	2042	0	0	0	0	0	0	0	0	0	0	0	0	0.0
AÑO 21	2043	0	0	0	0	0	0	0	0	0	0	0	0	0.0

Potencia (MW)														
	Año	Ene	Feb	Mar	Abr	May	Jun	Jul	Ago	Sep	Oct	Nov	Dic	MAX
AÑO 1	2023	0	0	0	0	0	0	0	0	0	0	0	0	0
AÑO 2	2024	0	0	0	0	0	0	0	0	0	0	0	0	0
AÑO 3	2025	0	0	0	0	0	0	0	0	0	0	0	0	0
AÑO 4	2026	0	0	0	0	0	0	0	0	0	0	0	0	0
AÑO 5	2027	0	0	0	0	0	0	0	0	0	0	0	0	0
AÑO 6	2028	0	0	0	0	0	0	0	0	0	0	0	0	0
AÑO 7	2029	0	0	0	0	0	0	0	0	0	0	0	0	0
AÑO 8	2030	0	0	0	0	0	0	0	0	0	0	0	0	0
AÑO 9	2031	0	0	0	0	0	0	0	0	0	0	0	0	0
AÑO 10	2032	0	0	0	0	0	0	0	0	0	0	0	0	0
AÑO 11	2033	0	0	0	0	0	0	0	0	0	0	0	0	0
AÑO 12	2034	0	0	0	0	0	0	0	0	0	0	0	0	0
AÑO 13	2035	0	0	0	0	0	0	0	0	0	0	0	0	0



## Informe Indicativo de Demanda 2023-2043

AÑO 14	2036	0	0	0	0	0	0	0	0	0	0	0	0	0
AÑO 15	2037	0	0	0	0	0	0	0	0	0	0	0	0	0
AÑO 16	2038	0	0	0	0	0	0	0	0	0	0	0	0	0
AÑO 17	2039	0	0	0	0	0	0	0	0	0	0	0	0	0
AÑO 18	2040	0	0	0	0	0	0	0	0	0	0	0	0	0
AÑO 19	2041	0	0	0	0	0	0	0	0	0	0	0	0	0
AÑO 20	2042	0	0	0	0	0	0	0	0	0	0	0	0	0
AÑO 21	2043	0	0	0	0	0	0	0	0	0	0	0	0	0



### **1.623 Información suministrada por XTRA LOS PUEBLOS**

Mediante el formulario del Informe Indicativo de Demanda, Xtra Los Pueblos presentó las proyecciones de crecimiento de la demanda, consumo de energía, curvas típicas y demanda máxima, para los siguientes veintiún (21) años.

El CND en cumplimiento de lo establecido en el numeral 5.1.1.5 de las Reglas Comerciales, el CND deberá analizar la coherencia de la información suministrada, pudiendo solicitar aclaraciones, realizar observaciones y requerir justificadamente modificaciones, para establecer la base de datos de demanda a utilizar, procedió a la validación de la información suministrada a través de los siguientes pasos:

Con los datos suministrados por la empresa se realizaron las comparaciones de la información recibida a las cuales no se le encontraron inconsistencias, por lo que la proyección suministrada fue utilizada en la confección del Informe Indicativo de Demandas

En La Tabla 623 se muestran los datos suministrados para el punto de medición Xtra Los Pueblos.



# Informe Indicativo de Demanda 2023-2043

**TABLA #623**  
**DATOS PARA EL INFORME INDICATIVO DE DEMANDA**  
**PROYECTOS - DATOS**  
**PUNTO DE MEDICIÓN: XTRA LOS PUEBLOS**  
**PERIODO: 2023-2043**

Energía (MWh)														
	Año	Ene	Feb	Mar	Abr	May	Jun	Jul	Ago	Sep	Oct	Nov	Dic	TOTAL
AÑO 1	2023	274.48	250.82	281.95	261.62	267.5	251.59	251.59	267.5	261.62	274.48	261.37	281.95	3186.46
AÑO 2	2024	274.48	250.82	281.95	261.62	267.5	251.59	251.59	267.5	261.62	274.48	261.37	281.95	3186.46
AÑO 3	2025	274.48	250.82	281.95	261.62	267.5	251.59	251.59	267.5	261.62	274.48	261.37	281.95	3186.46
AÑO 4	2026	277.17	253.28	284.71	264.19	270.12	254.05	254.05	270.12	264.19	277.17	263.94	284.71	3217.7
AÑO 5	2027	277.17	253.28	284.71	264.19	270.12	254.05	254.05	270.12	264.19	277.17	263.94	284.71	3217.7
AÑO 6	2028	277.17	253.28	284.71	264.19	270.12	254.05	254.05	270.12	264.19	277.17	263.94	284.71	3217.7
AÑO 7	2029	277.17	253.28	284.71	264.19	270.12	254.05	254.05	270.12	264.19	277.17	263.94	284.71	3217.7
AÑO 8	2030	277.17	253.28	284.71	264.19	270.12	254.05	254.05	270.12	264.19	277.17	263.94	284.71	3217.7
AÑO 9	2031	279.86	255.74	287.48	266.75	272.75	256.52	256.52	272.75	266.75	279.86	266.5	287.48	3248.94
AÑO 10	2032	279.86	255.74	287.48	266.75	272.75	256.52	256.52	272.75	266.75	279.86	266.5	287.48	3248.94
AÑO 11	2033	279.86	255.74	287.48	266.75	272.75	256.52	256.52	272.75	266.75	279.86	266.5	287.48	3248.94
AÑO 12	2034	279.86	255.74	287.48	266.75	272.75	256.52	256.52	272.75	266.75	279.86	266.5	287.48	3248.94
AÑO 13	2035	279.86	255.74	287.48	266.75	272.75	256.52	256.52	272.75	266.75	279.86	266.5	287.48	3248.94
AÑO 14	2036	282.55	258.2	290.24	269.32	275.37	258.99	258.99	275.37	269.32	282.55	269.06	290.24	3280.18
AÑO 15	2037	282.55	258.2	290.24	269.32	275.37	258.99	258.99	275.37	269.32	282.55	269.06	290.24	3280.18
AÑO 16	2038	282.55	258.2	290.24	269.32	275.37	258.99	258.99	275.37	269.32	282.55	269.06	290.24	3280.18
AÑO 17	2039	282.55	258.2	290.24	269.32	275.37	258.99	258.99	275.37	269.32	282.55	269.06	290.24	3280.18
AÑO 18	2040	282.55	258.2	290.24	269.32	275.37	258.99	258.99	275.37	269.32	282.55	269.06	290.24	3280.18
AÑO 19	2041	282.55	258.2	290.24	269.32	275.37	258.99	258.99	275.37	269.32	282.55	269.06	290.24	3280.18
AÑO 20	2042	282.55	258.2	290.24	269.32	275.37	258.99	258.99	275.37	269.32	282.55	269.06	290.24	3280.18
AÑO 21	2043	282.55	258.2	290.24	269.32	275.37	258.99	258.99	275.37	269.32	282.55	269.06	290.24	3280.18

Factor de Carga														
	Año	Ene	Feb	Mar	Abr	May	Jun	Jul	Ago	Sep	Oct	Nov	Dic	PROM
AÑO 1	2023	0	0	0	0	0	0	0	0	0	0	0	0	0.0
AÑO 2	2024	0	0	0	0	0	0	0	0	0	0	0	0	0.0
AÑO 3	2025	0	0	0	0	0	0	0	0	0	0	0	0	0.0
AÑO 4	2026	0	0	0	0	0	0	0	0	0	0	0	0	0.0



# Informe Indicativo de Demanda 2023-2043

AÑO 5	2027	0	0	0	0	0	0	0	0	0	0	0	0	0.0
AÑO 6	2028	0	0	0	0	0	0	0	0	0	0	0	0	0.0
AÑO 7	2029	0	0	0	0	0	0	0	0	0	0	0	0	0.0
AÑO 8	2030	0	0	0	0	0	0	0	0	0	0	0	0	0.0
AÑO 9	2031	0	0	0	0	0	0	0	0	0	0	0	0	0.0
AÑO 10	2032	0	0	0	0	0	0	0	0	0	0	0	0	0.0
AÑO 11	2033	0	0	0	0	0	0	0	0	0	0	0	0	0.0
AÑO 12	2034	0	0	0	0	0	0	0	0	0	0	0	0	0.0
AÑO 13	2035	0	0	0	0	0	0	0	0	0	0	0	0	0.0
AÑO 14	2036	0	0	0	0	0	0	0	0	0	0	0	0	0.0
AÑO 15	2037	0	0	0	0	0	0	0	0	0	0	0	0	0.0
AÑO 16	2038	0	0	0	0	0	0	0	0	0	0	0	0	0.0
AÑO 17	2039	0	0	0	0	0	0	0	0	0	0	0	0	0.0
AÑO 18	2040	0	0	0	0	0	0	0	0	0	0	0	0	0.0
AÑO 19	2041	0	0	0	0	0	0	0	0	0	0	0	0	0.0
AÑO 20	2042	0	0	0	0	0	0	0	0	0	0	0	0	0.0
AÑO 21	2043	0	0	0	0	0	0	0	0	0	0	0	0	0.0

Potencia (MW)														
	Año	Ene	Feb	Mar	Abr	May	Jun	Jul	Ago	Sep	Oct	Nov	Dic	MAX
AÑO 1	2023	0	0	0	0	0	0	0	0	0	0	0	0	0
AÑO 2	2024	0	0	0	0	0	0	0	0	0	0	0	0	0
AÑO 3	2025	0	0	0	0	0	0	0	0	0	0	0	0	0
AÑO 4	2026	0	0	0	0	0	0	0	0	0	0	0	0	0
AÑO 5	2027	0	0	0	0	0	0	0	0	0	0	0	0	0
AÑO 6	2028	0	0	0	0	0	0	0	0	0	0	0	0	0
AÑO 7	2029	0	0	0	0	0	0	0	0	0	0	0	0	0
AÑO 8	2030	0	0	0	0	0	0	0	0	0	0	0	0	0
AÑO 9	2031	0	0	0	0	0	0	0	0	0	0	0	0	0
AÑO 10	2032	0	0	0	0	0	0	0	0	0	0	0	0	0
AÑO 11	2033	0	0	0	0	0	0	0	0	0	0	0	0	0
AÑO 12	2034	0	0	0	0	0	0	0	0	0	0	0	0	0
AÑO 13	2035	0	0	0	0	0	0	0	0	0	0	0	0	0



## Informe Indicativo de Demanda 2023-2043

AÑO 14	2036	0	0	0	0	0	0	0	0	0	0	0	0	0
AÑO 15	2037	0	0	0	0	0	0	0	0	0	0	0	0	0
AÑO 16	2038	0	0	0	0	0	0	0	0	0	0	0	0	0
AÑO 17	2039	0	0	0	0	0	0	0	0	0	0	0	0	0
AÑO 18	2040	0	0	0	0	0	0	0	0	0	0	0	0	0
AÑO 19	2041	0	0	0	0	0	0	0	0	0	0	0	0	0
AÑO 20	2042	0	0	0	0	0	0	0	0	0	0	0	0	0
AÑO 21	2043	0	0	0	0	0	0	0	0	0	0	0	0	0



### **1.624 Información suministrada por XTRA SABANITAS**

Mediante el formulario del Informe Indicativo de Demanda, Xtra Sabanitas presentó las proyecciones de crecimiento de la demanda, consumo de energía, curvas típicas y demanda máxima, para los siguientes veintiún (21) años.

El CND en cumplimiento de lo establecido en el numeral 5.1.1.5 de las Reglas Comerciales, el CND deberá analizar la coherencia de la información suministrada, pudiendo solicitar aclaraciones, realizar observaciones y requerir justificadamente modificaciones, para establecer la base de datos de demanda a utilizar, procedió a la validación de la información suministrada a través de los siguientes pasos:

Con los datos suministrados por la empresa se realizaron las comparaciones de la información recibida a las cuales no se le encontraron inconsistencias, por lo que la proyección suministrada fue utilizada en la confección del Informe Indicativo de Demandas

En La Tabla 624 se muestran los datos suministrados para el punto de medición Xtra Sabanitas.





# Informe Indicativo de Demanda 2023-2043

**TABLA #624**  
**DATOS PARA EL INFORME INDICATIVO DE DEMANDA**  
**PROYECTOS - DATOS**  
**PUNTO DE MEDICIÓN: XTRA SABANITAS**  
**PERIODO: 2023-2043**

Energía (MWh)														
	Año	Ene	Feb	Mar	Abr	May	Jun	Jul	Ago	Sep	Oct	Nov	Dic	TOTAL
AÑO 1	2023	121.79	116.1	120.7	113.68	120.28	117.63	117.63	120.36	118.32	121.38	119.34	120.36	1427.56
AÑO 2	2024	121.79	116.1	120.7	113.68	120.28	117.63	117.63	120.36	118.32	121.38	119.34	120.36	1427.56
AÑO 3	2025	121.79	116.1	120.7	113.68	120.28	117.63	117.63	120.36	118.32	121.38	119.34	120.36	1427.56
AÑO 4	2026	122.98	117.24	121.88	114.79	121.46	118.78	118.78	121.54	119.48	122.57	120.51	121.54	1441.55
AÑO 5	2027	122.98	117.24	121.88	114.79	121.46	118.78	118.78	121.54	119.48	122.57	120.51	121.54	1441.55
AÑO 6	2028	122.98	117.24	121.88	114.79	121.46	118.78	118.78	121.54	119.48	122.57	120.51	121.54	1441.55
AÑO 7	2029	122.98	117.24	121.88	114.79	121.46	118.78	118.78	121.54	119.48	122.57	120.51	121.54	1441.55
AÑO 8	2030	122.98	117.24	121.88	114.79	121.46	118.78	118.78	121.54	119.48	122.57	120.51	121.54	1441.55
AÑO 9	2031	124.17	118.38	123.06	115.91	122.64	119.93	119.93	122.72	120.64	123.76	121.68	122.72	1455.55
AÑO 10	2032	124.17	118.38	123.06	115.91	122.64	119.93	119.93	122.72	120.64	123.76	121.68	122.72	1455.55
AÑO 11	2033	124.17	118.38	123.06	115.91	122.64	119.93	119.93	122.72	120.64	123.76	121.68	122.72	1455.55
AÑO 12	2034	124.17	118.38	123.06	115.91	122.64	119.93	119.93	122.72	120.64	123.76	121.68	122.72	1455.55
AÑO 13	2035	124.17	118.38	123.06	115.91	122.64	119.93	119.93	122.72	120.64	123.76	121.68	122.72	1455.55
AÑO 14	2036	125.37	119.52	124.25	117.02	123.82	121.09	121.09	123.9	121.8	124.95	122.85	123.9	1469.54
AÑO 15	2037	125.37	119.52	124.25	117.02	123.82	121.09	121.09	123.9	121.8	124.95	122.85	123.9	1469.54
AÑO 16	2038	125.37	119.52	124.25	117.02	123.82	121.09	121.09	123.9	121.8	124.95	122.85	123.9	1469.54
AÑO 17	2039	125.37	119.52	124.25	117.02	123.82	121.09	121.09	123.9	121.8	124.95	122.85	123.9	1469.54
AÑO 18	2040	125.37	119.52	124.25	117.02	123.82	121.09	121.09	123.9	121.8	124.95	122.85	123.9	1469.54
AÑO 19	2041	125.37	119.52	124.25	117.02	123.82	121.09	121.09	123.9	121.8	124.95	122.85	123.9	1469.54
AÑO 20	2042	125.37	119.52	124.25	117.02	123.82	121.09	121.09	123.9	121.8	124.95	122.85	123.9	1469.54
AÑO 21	2043	125.37	119.52	124.25	117.02	123.82	121.09	121.09	123.9	121.8	124.95	122.85	123.9	1469.54

Factor de Carga														
	Año	Ene	Feb	Mar	Abr	May	Jun	Jul	Ago	Sep	Oct	Nov	Dic	PROM
AÑO 1	2023	0	0	0	0	0	0	0	0	0	0	0	0	0.0
AÑO 2	2024	0	0	0	0	0	0	0	0	0	0	0	0	0.0
AÑO 3	2025	0	0	0	0	0	0	0	0	0	0	0	0	0.0
AÑO 4	2026	0	0	0	0	0	0	0	0	0	0	0	0	0.0



## Informe Indicativo de Demanda 2023-2043

AÑO 5	2027	0	0	0	0	0	0	0	0	0	0	0	0	0.0
AÑO 6	2028	0	0	0	0	0	0	0	0	0	0	0	0	0.0
AÑO 7	2029	0	0	0	0	0	0	0	0	0	0	0	0	0.0
AÑO 8	2030	0	0	0	0	0	0	0	0	0	0	0	0	0.0
AÑO 9	2031	0	0	0	0	0	0	0	0	0	0	0	0	0.0
AÑO 10	2032	0	0	0	0	0	0	0	0	0	0	0	0	0.0
AÑO 11	2033	0	0	0	0	0	0	0	0	0	0	0	0	0.0
AÑO 12	2034	0	0	0	0	0	0	0	0	0	0	0	0	0.0
AÑO 13	2035	0	0	0	0	0	0	0	0	0	0	0	0	0.0
AÑO 14	2036	0	0	0	0	0	0	0	0	0	0	0	0	0.0
AÑO 15	2037	0	0	0	0	0	0	0	0	0	0	0	0	0.0
AÑO 16	2038	0	0	0	0	0	0	0	0	0	0	0	0	0.0
AÑO 17	2039	0	0	0	0	0	0	0	0	0	0	0	0	0.0
AÑO 18	2040	0	0	0	0	0	0	0	0	0	0	0	0	0.0
AÑO 19	2041	0	0	0	0	0	0	0	0	0	0	0	0	0.0
AÑO 20	2042	0	0	0	0	0	0	0	0	0	0	0	0	0.0
AÑO 21	2043	0	0	0	0	0	0	0	0	0	0	0	0	0.0

Potencia (MW)														
	Año	Ene	Feb	Mar	Abr	May	Jun	Jul	Ago	Sep	Oct	Nov	Dic	MAX
AÑO 1	2023	0	0	0	0	0	0	0	0	0	0	0	0	0
AÑO 2	2024	0	0	0	0	0	0	0	0	0	0	0	0	0
AÑO 3	2025	0	0	0	0	0	0	0	0	0	0	0	0	0
AÑO 4	2026	0	0	0	0	0	0	0	0	0	0	0	0	0
AÑO 5	2027	0	0	0	0	0	0	0	0	0	0	0	0	0
AÑO 6	2028	0	0	0	0	0	0	0	0	0	0	0	0	0
AÑO 7	2029	0	0	0	0	0	0	0	0	0	0	0	0	0
AÑO 8	2030	0	0	0	0	0	0	0	0	0	0	0	0	0
AÑO 9	2031	0	0	0	0	0	0	0	0	0	0	0	0	0
AÑO 10	2032	0	0	0	0	0	0	0	0	0	0	0	0	0
AÑO 11	2033	0	0	0	0	0	0	0	0	0	0	0	0	0
AÑO 12	2034	0	0	0	0	0	0	0	0	0	0	0	0	0
AÑO 13	2035	0	0	0	0	0	0	0	0	0	0	0	0	0



## Informe Indicativo de Demanda 2023-2043

AÑO 14	2036	0	0	0	0	0	0	0	0	0	0	0	0	0
AÑO 15	2037	0	0	0	0	0	0	0	0	0	0	0	0	0
AÑO 16	2038	0	0	0	0	0	0	0	0	0	0	0	0	0
AÑO 17	2039	0	0	0	0	0	0	0	0	0	0	0	0	0
AÑO 18	2040	0	0	0	0	0	0	0	0	0	0	0	0	0
AÑO 19	2041	0	0	0	0	0	0	0	0	0	0	0	0	0
AÑO 20	2042	0	0	0	0	0	0	0	0	0	0	0	0	0
AÑO 21	2043	0	0	0	0	0	0	0	0	0	0	0	0	0



### **1.625 Información suministrada por XTRA SAN MIGUELITO**

Mediante el formulario del Informe Indicativo de Demanda, Xtra San Miguelito presentó las proyecciones de crecimiento de la demanda, consumo de energía, curvas típicas y demanda máxima, para los siguientes veintiún (21) años.

El CND en cumplimiento de lo establecido en el numeral 5.1.1.5 de las Reglas Comerciales, el CND deberá analizar la coherencia de la información suministrada, pudiendo solicitar aclaraciones, realizar observaciones y requerir justificadamente modificaciones, para establecer la base de datos de demanda a utilizar, procedió a la validación de la información suministrada a través de los siguientes pasos:

Con los datos suministrados por la empresa se realizaron las comparaciones de la información recibida a las cuales no se le encontraron inconsistencias, por lo que la proyección suministrada fue utilizada en la confección del Informe Indicativo de Demandas

En La Tabla 625 se muestran los datos suministrados para el punto de medición Xtra San Miguelito.



# Informe Indicativo de Demanda 2023-2043

**TABLA #625**  
**DATOS PARA EL INFORME INDICATIVO DE DEMANDA**  
**PROYECTOS - DATOS**  
**PUNTO DE MEDICIÓN: XTRA SAN MIGUELITO**  
**PERIODO: 2023-2043**

Energía (MWh)														
	Año	Ene	Feb	Mar	Abr	May	Jun	Jul	Ago	Sep	Oct	Nov	Dic	TOTAL
AÑO 1	2023	249.32	236.66	237.82	234.6	237.41	236.64	236.64	237.66	234.6	237.66	235.62	236.64	2851.27
AÑO 2	2024	249.32	236.66	237.82	234.6	237.41	236.64	236.64	237.66	234.6	237.66	235.62	236.64	2851.27
AÑO 3	2025	249.32	236.66	237.82	234.6	237.41	236.64	236.64	237.66	234.6	237.66	235.62	236.64	2851.27
AÑO 4	2026	251.77	238.98	240.15	236.9	239.74	238.96	238.96	239.99	236.9	239.99	237.93	238.96	2879.22
AÑO 5	2027	251.77	238.98	240.15	236.9	239.74	238.96	238.96	239.99	236.9	239.99	237.93	238.96	2879.22
AÑO 6	2028	251.77	238.98	240.15	236.9	239.74	238.96	238.96	239.99	236.9	239.99	237.93	238.96	2879.22
AÑO 7	2029	251.77	238.98	240.15	236.9	239.74	238.96	238.96	239.99	236.9	239.99	237.93	238.96	2879.22
AÑO 8	2030	251.77	238.98	240.15	236.9	239.74	238.96	238.96	239.99	236.9	239.99	237.93	238.96	2879.22
AÑO 9	2031	254.21	241.3	242.48	239.2	242.07	241.28	241.28	242.32	239.2	242.32	240.24	241.28	2907.17
AÑO 10	2032	254.21	241.3	242.48	239.2	242.07	241.28	241.28	242.32	239.2	242.32	240.24	241.28	2907.17
AÑO 11	2033	254.21	241.3	242.48	239.2	242.07	241.28	241.28	242.32	239.2	242.32	240.24	241.28	2907.17
AÑO 12	2034	254.21	241.3	242.48	239.2	242.07	241.28	241.28	242.32	239.2	242.32	240.24	241.28	2907.17
AÑO 13	2035	254.21	241.3	242.48	239.2	242.07	241.28	241.28	242.32	239.2	242.32	240.24	241.28	2907.17
AÑO 14	2036	256.66	243.62	244.81	241.5	244.39	243.6	243.6	244.65	241.5	244.65	242.55	243.6	2935.13
AÑO 15	2037	256.66	243.62	244.81	241.5	244.39	243.6	243.6	244.65	241.5	244.65	242.55	243.6	2935.13
AÑO 16	2038	256.66	243.62	244.81	241.5	244.39	243.6	243.6	244.65	241.5	244.65	242.55	243.6	2935.13
AÑO 17	2039	256.66	243.62	244.81	241.5	244.39	243.6	243.6	244.65	241.5	244.65	242.55	243.6	2935.13
AÑO 18	2040	256.66	243.62	244.81	241.5	244.39	243.6	243.6	244.65	241.5	244.65	242.55	243.6	2935.13
AÑO 19	2041	256.66	243.62	244.81	241.5	244.39	243.6	243.6	244.65	241.5	244.65	242.55	243.6	2935.13
AÑO 20	2042	256.66	243.62	244.81	241.5	244.39	243.6	243.6	244.65	241.5	244.65	242.55	243.6	2935.13
AÑO 21	2043	256.66	243.62	244.81	241.5	244.39	243.6	243.6	244.65	241.5	244.65	242.55	243.6	2935.13

Factor de Carga														
	Año	Ene	Feb	Mar	Abr	May	Jun	Jul	Ago	Sep	Oct	Nov	Dic	PROM
AÑO 1	2023	0	0	0	0	0	0	0	0	0	0	0	0	0.0
AÑO 2	2024	0	0	0	0	0	0	0	0	0	0	0	0	0.0
AÑO 3	2025	0	0	0	0	0	0	0	0	0	0	0	0	0.0
AÑO 4	2026	0	0	0	0	0	0	0	0	0	0	0	0	0.0



# Informe Indicativo de Demanda 2023-2043

AÑO 5	2027	0	0	0	0	0	0	0	0	0	0	0	0	0.0
AÑO 6	2028	0	0	0	0	0	0	0	0	0	0	0	0	0.0
AÑO 7	2029	0	0	0	0	0	0	0	0	0	0	0	0	0.0
AÑO 8	2030	0	0	0	0	0	0	0	0	0	0	0	0	0.0
AÑO 9	2031	0	0	0	0	0	0	0	0	0	0	0	0	0.0
AÑO 10	2032	0	0	0	0	0	0	0	0	0	0	0	0	0.0
AÑO 11	2033	0	0	0	0	0	0	0	0	0	0	0	0	0.0
AÑO 12	2034	0	0	0	0	0	0	0	0	0	0	0	0	0.0
AÑO 13	2035	0	0	0	0	0	0	0	0	0	0	0	0	0.0
AÑO 14	2036	0	0	0	0	0	0	0	0	0	0	0	0	0.0
AÑO 15	2037	0	0	0	0	0	0	0	0	0	0	0	0	0.0
AÑO 16	2038	0	0	0	0	0	0	0	0	0	0	0	0	0.0
AÑO 17	2039	0	0	0	0	0	0	0	0	0	0	0	0	0.0
AÑO 18	2040	0	0	0	0	0	0	0	0	0	0	0	0	0.0
AÑO 19	2041	0	0	0	0	0	0	0	0	0	0	0	0	0.0
AÑO 20	2042	0	0	0	0	0	0	0	0	0	0	0	0	0.0
AÑO 21	2043	0	0	0	0	0	0	0	0	0	0	0	0	0.0

Potencia (MW)														
	Año	Ene	Feb	Mar	Abr	May	Jun	Jul	Ago	Sep	Oct	Nov	Dic	MAX
AÑO 1	2023	0	0	0	0	0	0	0	0	0	0	0	0	0
AÑO 2	2024	0	0	0	0	0	0	0	0	0	0	0	0	0
AÑO 3	2025	0	0	0	0	0	0	0	0	0	0	0	0	0
AÑO 4	2026	0	0	0	0	0	0	0	0	0	0	0	0	0
AÑO 5	2027	0	0	0	0	0	0	0	0	0	0	0	0	0
AÑO 6	2028	0	0	0	0	0	0	0	0	0	0	0	0	0
AÑO 7	2029	0	0	0	0	0	0	0	0	0	0	0	0	0
AÑO 8	2030	0	0	0	0	0	0	0	0	0	0	0	0	0
AÑO 9	2031	0	0	0	0	0	0	0	0	0	0	0	0	0
AÑO 10	2032	0	0	0	0	0	0	0	0	0	0	0	0	0
AÑO 11	2033	0	0	0	0	0	0	0	0	0	0	0	0	0
AÑO 12	2034	0	0	0	0	0	0	0	0	0	0	0	0	0
AÑO 13	2035	0	0	0	0	0	0	0	0	0	0	0	0	0



## Informe Indicativo de Demanda 2023-2043

AÑO 14	2036	0	0	0	0	0	0	0	0	0	0	0	0	0
AÑO 15	2037	0	0	0	0	0	0	0	0	0	0	0	0	0
AÑO 16	2038	0	0	0	0	0	0	0	0	0	0	0	0	0
AÑO 17	2039	0	0	0	0	0	0	0	0	0	0	0	0	0
AÑO 18	2040	0	0	0	0	0	0	0	0	0	0	0	0	0
AÑO 19	2041	0	0	0	0	0	0	0	0	0	0	0	0	0
AÑO 20	2042	0	0	0	0	0	0	0	0	0	0	0	0	0
AÑO 21	2043	0	0	0	0	0	0	0	0	0	0	0	0	0



### **1.626 Información suministrada por XTRA SANTIAGO**

Mediante el formulario del Informe Indicativo de Demanda, Xtra Santiago presentó las proyecciones de crecimiento de la demanda, consumo de energía, curvas típicas y demanda máxima, para los siguientes veintiún (21) años.

El CND en cumplimiento de lo establecido en el numeral 5.1.1.5 de las Reglas Comerciales, el CND deberá analizar la coherencia de la información suministrada, pudiendo solicitar aclaraciones, realizar observaciones y requerir justificadamente modificaciones, para establecer la base de datos de demanda a utilizar, procedió a la validación de la información suministrada a través de los siguientes pasos:

Con los datos suministrados por la empresa se realizaron las comparaciones de la información recibida a las cuales no se le encontraron inconsistencias, por lo que la proyección suministrada fue utilizada en la confección del Informe Indicativo de Demandas

En La Tabla 626 se muestran los datos suministrados para el punto de medición Xtra Santiago.





# Informe Indicativo de Demanda 2023-2043

**TABLA #626**  
**DATOS PARA EL INFORME INDICATIVO DE DEMANDA**  
**PROYECTOS - DATOS**  
**PUNTO DE MEDICIÓN: XTRA SANTIAGO**  
**PERIODO: 2023-2043**

Energía (MWh)														
	Año	Ene	Feb	Mar	Abr	May	Jun	Jul	Ago	Sep	Oct	Nov	Dic	TOTAL
AÑO 1	2023	116.18	110.54	113.52	96.15	104.04	102.0	102.0	113.22	109.14	114.24	110.16	112.2	1303.39
AÑO 2	2024	116.18	110.54	113.52	96.15	104.04	102.0	102.0	113.22	109.14	114.24	110.16	112.2	1303.39
AÑO 3	2025	116.18	110.54	113.52	96.15	104.04	102.0	102.0	113.22	109.14	114.24	110.16	112.2	1303.39
AÑO 4	2026	117.32	111.62	114.63	97.09	105.06	103.0	103.0	114.33	110.21	115.36	111.24	113.3	1316.17
AÑO 5	2027	117.32	111.62	114.63	97.09	105.06	103.0	103.0	114.33	110.21	115.36	111.24	113.3	1316.17
AÑO 6	2028	117.32	111.62	114.63	97.09	105.06	103.0	103.0	114.33	110.21	115.36	111.24	113.3	1316.17
AÑO 7	2029	117.32	111.62	114.63	97.09	105.06	103.0	103.0	114.33	110.21	115.36	111.24	113.3	1316.17
AÑO 8	2030	117.32	111.62	114.63	97.09	105.06	103.0	103.0	114.33	110.21	115.36	111.24	113.3	1316.17
AÑO 9	2031	118.46	112.71	115.74	98.04	106.08	104.0	104.0	115.44	111.28	116.48	112.32	114.4	1328.95
AÑO 10	2032	118.46	112.71	115.74	98.04	106.08	104.0	104.0	115.44	111.28	116.48	112.32	114.4	1328.95
AÑO 11	2033	118.46	112.71	115.74	98.04	106.08	104.0	104.0	115.44	111.28	116.48	112.32	114.4	1328.95
AÑO 12	2034	118.46	112.71	115.74	98.04	106.08	104.0	104.0	115.44	111.28	116.48	112.32	114.4	1328.95
AÑO 13	2035	118.46	112.71	115.74	98.04	106.08	104.0	104.0	115.44	111.28	116.48	112.32	114.4	1328.95
AÑO 14	2036	119.6	113.79	116.86	98.98	107.1	105.0	105.0	116.55	112.35	117.6	113.4	115.5	1341.72
AÑO 15	2037	119.6	113.79	116.86	98.98	107.1	105.0	105.0	116.55	112.35	117.6	113.4	115.5	1341.72
AÑO 16	2038	119.6	113.79	116.86	98.98	107.1	105.0	105.0	116.55	112.35	117.6	113.4	115.5	1341.72
AÑO 17	2039	119.6	113.79	116.86	98.98	107.1	105.0	105.0	116.55	112.35	117.6	113.4	115.5	1341.72
AÑO 18	2040	119.6	113.79	116.86	98.98	107.1	105.0	105.0	116.55	112.35	117.6	113.4	115.5	1341.72
AÑO 19	2041	119.6	113.79	116.86	98.98	107.1	105.0	105.0	116.55	112.35	117.6	113.4	115.5	1341.72
AÑO 20	2042	119.6	113.79	116.86	98.98	107.1	105.0	105.0	116.55	112.35	117.6	113.4	115.5	1341.72
AÑO 21	2043	119.6	113.79	116.86	98.98	107.1	105.0	105.0	116.55	112.35	117.6	113.4	115.5	1341.72

Factor de Carga														
	Año	Ene	Feb	Mar	Abr	May	Jun	Jul	Ago	Sep	Oct	Nov	Dic	PROM
AÑO 1	2023	0	0	0	0	0	0	0	0	0	0	0	0	0.0
AÑO 2	2024	0	0	0	0	0	0	0	0	0	0	0	0	0.0
AÑO 3	2025	0	0	0	0	0	0	0	0	0	0	0	0	0.0
AÑO 4	2026	0	0	0	0	0	0	0	0	0	0	0	0	0.0



# Informe Indicativo de Demanda 2023-2043

AÑO 5	2027	0	0	0	0	0	0	0	0	0	0	0	0	0.0
AÑO 6	2028	0	0	0	0	0	0	0	0	0	0	0	0	0.0
AÑO 7	2029	0	0	0	0	0	0	0	0	0	0	0	0	0.0
AÑO 8	2030	0	0	0	0	0	0	0	0	0	0	0	0	0.0
AÑO 9	2031	0	0	0	0	0	0	0	0	0	0	0	0	0.0
AÑO 10	2032	0	0	0	0	0	0	0	0	0	0	0	0	0.0
AÑO 11	2033	0	0	0	0	0	0	0	0	0	0	0	0	0.0
AÑO 12	2034	0	0	0	0	0	0	0	0	0	0	0	0	0.0
AÑO 13	2035	0	0	0	0	0	0	0	0	0	0	0	0	0.0
AÑO 14	2036	0	0	0	0	0	0	0	0	0	0	0	0	0.0
AÑO 15	2037	0	0	0	0	0	0	0	0	0	0	0	0	0.0
AÑO 16	2038	0	0	0	0	0	0	0	0	0	0	0	0	0.0
AÑO 17	2039	0	0	0	0	0	0	0	0	0	0	0	0	0.0
AÑO 18	2040	0	0	0	0	0	0	0	0	0	0	0	0	0.0
AÑO 19	2041	0	0	0	0	0	0	0	0	0	0	0	0	0.0
AÑO 20	2042	0	0	0	0	0	0	0	0	0	0	0	0	0.0
AÑO 21	2043	0	0	0	0	0	0	0	0	0	0	0	0	0.0

Potencia (MW)														
	Año	Ene	Feb	Mar	Abr	May	Jun	Jul	Ago	Sep	Oct	Nov	Dic	MAX
AÑO 1	2023	0	0	0	0	0	0	0	0	0	0	0	0	0
AÑO 2	2024	0	0	0	0	0	0	0	0	0	0	0	0	0
AÑO 3	2025	0	0	0	0	0	0	0	0	0	0	0	0	0
AÑO 4	2026	0	0	0	0	0	0	0	0	0	0	0	0	0
AÑO 5	2027	0	0	0	0	0	0	0	0	0	0	0	0	0
AÑO 6	2028	0	0	0	0	0	0	0	0	0	0	0	0	0
AÑO 7	2029	0	0	0	0	0	0	0	0	0	0	0	0	0
AÑO 8	2030	0	0	0	0	0	0	0	0	0	0	0	0	0
AÑO 9	2031	0	0	0	0	0	0	0	0	0	0	0	0	0
AÑO 10	2032	0	0	0	0	0	0	0	0	0	0	0	0	0
AÑO 11	2033	0	0	0	0	0	0	0	0	0	0	0	0	0
AÑO 12	2034	0	0	0	0	0	0	0	0	0	0	0	0	0
AÑO 13	2035	0	0	0	0	0	0	0	0	0	0	0	0	0



## Informe Indicativo de Demanda 2023-2043

AÑO 14	2036	0	0	0	0	0	0	0	0	0	0	0	0	0
AÑO 15	2037	0	0	0	0	0	0	0	0	0	0	0	0	0
AÑO 16	2038	0	0	0	0	0	0	0	0	0	0	0	0	0
AÑO 17	2039	0	0	0	0	0	0	0	0	0	0	0	0	0
AÑO 18	2040	0	0	0	0	0	0	0	0	0	0	0	0	0
AÑO 19	2041	0	0	0	0	0	0	0	0	0	0	0	0	0
AÑO 20	2042	0	0	0	0	0	0	0	0	0	0	0	0	0
AÑO 21	2043	0	0	0	0	0	0	0	0	0	0	0	0	0



### **1.627 Información suministrada por XTRA 4 ALTOS**

Mediante el formulario del Informe Indicativo de Demanda, Xtra 4 Altos presentó las proyecciones de crecimiento de la demanda, consumo de energía, curvas típicas y demanda máxima, para los siguientes veintiún (21) años.

El CND en cumplimiento de lo establecido en el numeral 5.1.1.5 de las Reglas Comerciales, el CND deberá analizar la coherencia de la información suministrada, pudiendo solicitar aclaraciones, realizar observaciones y requerir justificadamente modificaciones, para establecer la base de datos de demanda a utilizar, procedió a la validación de la información suministrada a través de los siguientes pasos:

Con los datos suministrados por la empresa se realizaron las comparaciones de la información recibida a las cuales no se le encontraron inconsistencias, por lo que la proyección suministrada fue utilizada en la confección del Informe Indicativo de Demandas

En La Tabla 627 se muestran los datos suministrados para el punto de medición Xtra 4 Altos.



# Informe Indicativo de Demanda 2023-2043

**TABLA #627**  
**DATOS PARA EL INFORME INDICATIVO DE DEMANDA**  
**PROYECTOS - DATOS**  
**PUNTO DE MEDICIÓN: XTRA 4 ALTOS**  
**PERIODO: 2023-2043**

Energía (MWh)														
	Año	Ene	Feb	Mar	Abr	May	Jun	Jul	Ago	Sep	Oct	Nov	Dic	TOTAL
AÑO 1	2023	104	92	98	91	94	95	89	94	92	97	93	95	1134
AÑO 2	2024	104	92	98	91	94	95	89	94	92	97	93	95	1134
AÑO 3	2025	104	92	98	91	94	95	89	94	92	97	93	95	1134
AÑO 4	2026	105	93	99	92	95	96	90	95	93	98	94	96	1146
AÑO 5	2027	105	93	99	92	95	96	90	95	93	98	94	96	1146
AÑO 6	2028	105	93	99	92	95	96	90	95	93	98	94	96	1146
AÑO 7	2029	105	93	99	92	95	96	90	95	93	98	94	96	1146
AÑO 8	2030	105	93	99	92	95	96	90	95	93	98	94	96	1146
AÑO 9	2031	106	94	100	93	96	97	91	96	94	99	95	97	1158
AÑO 10	2032	106	94	100	93	96	97	91	96	94	99	95	97	1158
AÑO 11	2033	106	94	100	93	96	97	91	96	94	99	95	97	1158
AÑO 12	2034	106	94	100	93	96	97	91	96	94	99	95	97	1158
AÑO 13	2035	106	94	100	93	96	97	91	96	94	99	95	97	1158
AÑO 14	2036	107	95	101	94	96	98	92	97	95	100	96	98	1169
AÑO 15	2037	107	95	101	94	96	98	92	97	95	100	96	98	1169
AÑO 16	2038	107	95	101	94	96	98	92	97	95	100	96	98	1169
AÑO 17	2039	107	95	101	94	96	98	92	97	95	100	96	98	1169
AÑO 18	2040	107	95	101	94	96	98	92	97	95	100	96	98	1169
AÑO 19	2041	107	95	101	94	96	98	92	97	95	100	96	98	1169
AÑO 20	2042	107	95	101	94	96	98	92	97	95	100	96	98	1169
AÑO 21	2043	107	95	101	94	96	98	92	97	95	100	96	98	1169

Factor de Carga														
	Año	Ene	Feb	Mar	Abr	May	Jun	Jul	Ago	Sep	Oct	Nov	Dic	PROM
AÑO 1	2023	0	0	0	0	0	0	0	0	0	0	0	0	0.0
AÑO 2	2024	0	0	0	0	0	0	0	0	0	0	0	0	0.0
AÑO 3	2025	0	0	0	0	0	0	0	0	0	0	0	0	0.0
AÑO 4	2026	0	0	0	0	0	0	0	0	0	0	0	0	0.0



## Informe Indicativo de Demanda 2023-2043

AÑO 5	2027	0	0	0	0	0	0	0	0	0	0	0	0	0.0
AÑO 6	2028	0	0	0	0	0	0	0	0	0	0	0	0	0.0
AÑO 7	2029	0	0	0	0	0	0	0	0	0	0	0	0	0.0
AÑO 8	2030	0	0	0	0	0	0	0	0	0	0	0	0	0.0
AÑO 9	2031	0	0	0	0	0	0	0	0	0	0	0	0	0.0
AÑO 10	2032	0	0	0	0	0	0	0	0	0	0	0	0	0.0
AÑO 11	2033	0	0	0	0	0	0	0	0	0	0	0	0	0.0
AÑO 12	2034	0	0	0	0	0	0	0	0	0	0	0	0	0.0
AÑO 13	2035	0	0	0	0	0	0	0	0	0	0	0	0	0.0
AÑO 14	2036	0	0	0	0	0	0	0	0	0	0	0	0	0.0
AÑO 15	2037	0	0	0	0	0	0	0	0	0	0	0	0	0.0
AÑO 16	2038	0	0	0	0	0	0	0	0	0	0	0	0	0.0
AÑO 17	2039	0	0	0	0	0	0	0	0	0	0	0	0	0.0
AÑO 18	2040	0	0	0	0	0	0	0	0	0	0	0	0	0.0
AÑO 19	2041	0	0	0	0	0	0	0	0	0	0	0	0	0.0
AÑO 20	2042	0	0	0	0	0	0	0	0	0	0	0	0	0.0
AÑO 21	2043	0	0	0	0	0	0	0	0	0	0	0	0	0.0

Potencia (MW)														
	Año	Ene	Feb	Mar	Abr	May	Jun	Jul	Ago	Sep	Oct	Nov	Dic	MAX
AÑO 1	2023	0	0	0	0	0	0	0	0	0	0	0	0	0
AÑO 2	2024	0	0	0	0	0	0	0	0	0	0	0	0	0
AÑO 3	2025	0	0	0	0	0	0	0	0	0	0	0	0	0
AÑO 4	2026	0	0	0	0	0	0	0	0	0	0	0	0	0
AÑO 5	2027	0	0	0	0	0	0	0	0	0	0	0	0	0
AÑO 6	2028	0	0	0	0	0	0	0	0	0	0	0	0	0
AÑO 7	2029	0	0	0	0	0	0	0	0	0	0	0	0	0
AÑO 8	2030	0	0	0	0	0	0	0	0	0	0	0	0	0
AÑO 9	2031	0	0	0	0	0	0	0	0	0	0	0	0	0
AÑO 10	2032	0	0	0	0	0	0	0	0	0	0	0	0	0
AÑO 11	2033	0	0	0	0	0	0	0	0	0	0	0	0	0
AÑO 12	2034	0	0	0	0	0	0	0	0	0	0	0	0	0
AÑO 13	2035	0	0	0	0	0	0	0	0	0	0	0	0	0



## Informe Indicativo de Demanda 2023-2043

AÑO 14	2036	0	0	0	0	0	0	0	0	0	0	0	0	0
AÑO 15	2037	0	0	0	0	0	0	0	0	0	0	0	0	0
AÑO 16	2038	0	0	0	0	0	0	0	0	0	0	0	0	0
AÑO 17	2039	0	0	0	0	0	0	0	0	0	0	0	0	0
AÑO 18	2040	0	0	0	0	0	0	0	0	0	0	0	0	0
AÑO 19	2041	0	0	0	0	0	0	0	0	0	0	0	0	0
AÑO 20	2042	0	0	0	0	0	0	0	0	0	0	0	0	0
AÑO 21	2043	0	0	0	0	0	0	0	0	0	0	0	0	0



### **1.628 Información suministrada por XTRA TRANSÍSMICA**

Mediante el formulario del Informe Indicativo de Demanda, Xtra Transísmica presentó las proyecciones de crecimiento de la demanda, consumo de energía, curvas típicas y demanda máxima, para los siguientes veintiún (21) años.

El CND en cumplimiento de lo establecido en el numeral 5.1.1.5 de las Reglas Comerciales, el CND deberá analizar la coherencia de la información suministrada, pudiendo solicitar aclaraciones, realizar observaciones y requerir justificadamente modificaciones, para establecer la base de datos de demanda a utilizar, procedió a la validación de la información suministrada a través de los siguientes pasos:

Con los datos suministrados por la empresa se realizaron las comparaciones de la información recibida a las cuales no se le encontraron inconsistencias, por lo que la proyección suministrada fue utilizada en la confección del Informe Indicativo de Demandas

En La Tabla 628 se muestran los datos suministrados para el punto de medición Xtra Transísmica.





# Informe Indicativo de Demanda 2023-2043

**TABLA #628**  
**DATOS PARA EL INFORME INDICATIVO DE DEMANDA**  
**PROYECTOS - DATOS**  
**PUNTO DE MEDICIÓN: XTRA TRANSÍSMICA**  
**PERIODO: 2023-2043**

Energía (MWh)														
	Año	Ene	Feb	Mar	Abr	May	Jun	Jul	Ago	Sep	Oct	Nov	Dic	TOTAL
AÑO 1	2023	189.33	179.89	190.12	188.7	194.51	185.84	185.84	186.94	185.84	194.51	190.74	193.8	2266.05
AÑO 2	2024	189.33	179.89	190.12	188.7	194.51	185.84	185.84	186.94	185.84	194.51	190.74	193.8	2266.05
AÑO 3	2025	189.33	179.89	190.12	188.7	194.51	185.84	185.84	186.94	185.84	194.51	190.74	193.8	2266.05
AÑO 4	2026	191.18	181.65	191.99	190.55	196.41	187.66	187.66	188.77	187.66	196.41	192.61	195.7	2288.26
AÑO 5	2027	191.18	181.65	191.99	190.55	196.41	187.66	187.66	188.77	187.66	196.41	192.61	195.7	2288.26
AÑO 6	2028	191.18	181.65	191.99	190.55	196.41	187.66	187.66	188.77	187.66	196.41	192.61	195.7	2288.26
AÑO 7	2029	191.18	181.65	191.99	190.55	196.41	187.66	187.66	188.77	187.66	196.41	192.61	195.7	2288.26
AÑO 8	2030	191.18	181.65	191.99	190.55	196.41	187.66	187.66	188.77	187.66	196.41	192.61	195.7	2288.26
AÑO 9	2031	193.04	183.41	193.85	192.4	198.32	189.48	189.48	190.6	189.48	198.32	194.48	197.6	2310.48
AÑO 10	2032	193.04	183.41	193.85	192.4	198.32	189.48	189.48	190.6	189.48	198.32	194.48	197.6	2310.48
AÑO 11	2033	193.04	183.41	193.85	192.4	198.32	189.48	189.48	190.6	189.48	198.32	194.48	197.6	2310.48
AÑO 12	2034	193.04	183.41	193.85	192.4	198.32	189.48	189.48	190.6	189.48	198.32	194.48	197.6	2310.48
AÑO 13	2035	193.04	183.41	193.85	192.4	198.32	189.48	189.48	190.6	189.48	198.32	194.48	197.6	2310.48
AÑO 14	2036	194.89	185.18	195.72	194.25	200.23	191.3	191.3	192.43	191.3	200.23	196.35	199.5	2332.69
AÑO 15	2037	194.89	185.18	195.72	194.25	200.23	191.3	191.3	192.43	191.3	200.23	196.35	199.5	2332.69
AÑO 16	2038	194.89	185.18	195.72	194.25	200.23	191.3	191.3	192.43	191.3	200.23	196.35	199.5	2332.69
AÑO 17	2039	194.89	185.18	195.72	194.25	200.23	191.3	191.3	192.43	191.3	200.23	196.35	199.5	2332.69
AÑO 18	2040	194.89	185.18	195.72	194.25	200.23	191.3	191.3	192.43	191.3	200.23	196.35	199.5	2332.69
AÑO 19	2041	194.89	185.18	195.72	194.25	200.23	191.3	191.3	192.43	191.3	200.23	196.35	199.5	2332.69
AÑO 20	2042	194.89	185.18	195.72	194.25	200.23	191.3	191.3	192.43	191.3	200.23	196.35	199.5	2332.69
AÑO 21	2043	194.89	185.18	195.72	194.25	200.23	191.3	191.3	192.43	191.3	200.23	196.35	199.5	2332.69

Factor de Carga														
	Año	Ene	Feb	Mar	Abr	May	Jun	Jul	Ago	Sep	Oct	Nov	Dic	PROM
AÑO 1	2023	0	0	0	0	0	0	0	0	0	0	0	0	0.0
AÑO 2	2024	0	0	0	0	0	0	0	0	0	0	0	0	0.0
AÑO 3	2025	0	0	0	0	0	0	0	0	0	0	0	0	0.0
AÑO 4	2026	0	0	0	0	0	0	0	0	0	0	0	0	0.0



## Informe Indicativo de Demanda 2023-2043

AÑO 5	2027	0	0	0	0	0	0	0	0	0	0	0	0	0.0
AÑO 6	2028	0	0	0	0	0	0	0	0	0	0	0	0	0.0
AÑO 7	2029	0	0	0	0	0	0	0	0	0	0	0	0	0.0
AÑO 8	2030	0	0	0	0	0	0	0	0	0	0	0	0	0.0
AÑO 9	2031	0	0	0	0	0	0	0	0	0	0	0	0	0.0
AÑO 10	2032	0	0	0	0	0	0	0	0	0	0	0	0	0.0
AÑO 11	2033	0	0	0	0	0	0	0	0	0	0	0	0	0.0
AÑO 12	2034	0	0	0	0	0	0	0	0	0	0	0	0	0.0
AÑO 13	2035	0	0	0	0	0	0	0	0	0	0	0	0	0.0
AÑO 14	2036	0	0	0	0	0	0	0	0	0	0	0	0	0.0
AÑO 15	2037	0	0	0	0	0	0	0	0	0	0	0	0	0.0
AÑO 16	2038	0	0	0	0	0	0	0	0	0	0	0	0	0.0
AÑO 17	2039	0	0	0	0	0	0	0	0	0	0	0	0	0.0
AÑO 18	2040	0	0	0	0	0	0	0	0	0	0	0	0	0.0
AÑO 19	2041	0	0	0	0	0	0	0	0	0	0	0	0	0.0
AÑO 20	2042	0	0	0	0	0	0	0	0	0	0	0	0	0.0
AÑO 21	2043	0	0	0	0	0	0	0	0	0	0	0	0	0.0

Potencia (MW)														
	Año	Ene	Feb	Mar	Abr	May	Jun	Jul	Ago	Sep	Oct	Nov	Dic	MAX
AÑO 1	2023	0	0	0	0	0	0	0	0	0	0	0	0	0
AÑO 2	2024	0	0	0	0	0	0	0	0	0	0	0	0	0
AÑO 3	2025	0	0	0	0	0	0	0	0	0	0	0	0	0
AÑO 4	2026	0	0	0	0	0	0	0	0	0	0	0	0	0
AÑO 5	2027	0	0	0	0	0	0	0	0	0	0	0	0	0
AÑO 6	2028	0	0	0	0	0	0	0	0	0	0	0	0	0
AÑO 7	2029	0	0	0	0	0	0	0	0	0	0	0	0	0
AÑO 8	2030	0	0	0	0	0	0	0	0	0	0	0	0	0
AÑO 9	2031	0	0	0	0	0	0	0	0	0	0	0	0	0
AÑO 10	2032	0	0	0	0	0	0	0	0	0	0	0	0	0
AÑO 11	2033	0	0	0	0	0	0	0	0	0	0	0	0	0
AÑO 12	2034	0	0	0	0	0	0	0	0	0	0	0	0	0
AÑO 13	2035	0	0	0	0	0	0	0	0	0	0	0	0	0



## Informe Indicativo de Demanda 2023-2043

AÑO 14	2036	0	0	0	0	0	0	0	0	0	0	0	0	0
AÑO 15	2037	0	0	0	0	0	0	0	0	0	0	0	0	0
AÑO 16	2038	0	0	0	0	0	0	0	0	0	0	0	0	0
AÑO 17	2039	0	0	0	0	0	0	0	0	0	0	0	0	0
AÑO 18	2040	0	0	0	0	0	0	0	0	0	0	0	0	0
AÑO 19	2041	0	0	0	0	0	0	0	0	0	0	0	0	0
AÑO 20	2042	0	0	0	0	0	0	0	0	0	0	0	0	0
AÑO 21	2043	0	0	0	0	0	0	0	0	0	0	0	0	0



### **1.629 Información suministrada por XTRA TERMINAL SANTIAGO**

Mediante el formulario del Informe Indicativo de Demanda, Xtra Terminal Santiago presentó las proyecciones de crecimiento de la demanda, consumo de energía, curvas típicas y demanda máxima, para los siguientes veintiún (21) años.

El CND en cumplimiento de lo establecido en el numeral 5.1.1.5 de las Reglas Comerciales, el CND deberá analizar la coherencia de la información suministrada, pudiendo solicitar aclaraciones, realizar observaciones y requerir justificadamente modificaciones, para establecer la base de datos de demanda a utilizar, procedió a la validación de la información suministrada a través de los siguientes pasos:

Con los datos suministrados por la empresa se realizaron las comparaciones de la información recibida a las cuales no se le encontraron inconsistencias, por lo que la proyección suministrada fue utilizada en la confección del Informe Indicativo de Demandas

En La Tabla 629 se muestran los datos suministrados para el punto de medición Xtra Terminal Santiago.



# Informe Indicativo de Demanda 2023-2043

**TABLA #629**  
**DATOS PARA EL INFORME INDICATIVO DE DEMANDA**  
**PROYECTOS - DATOS**  
**PUNTO DE MEDICIÓN: XTRA TERMINAL SANTIAGO**  
**PERIODO: 2023-2043**

Energía (MWh)														
	Año	Ene	Feb	Mar	Abr	May	Jun	Jul	Ago	Sep	Oct	Nov	Dic	TOTAL
AÑO 1	2023	171.8	175.74	179.45	166.51	175.74	163.37	163.37	173.4	171.36	175.44	170.34	175.44	2061.96
AÑO 2	2024	171.8	175.74	179.45	166.51	175.74	163.37	163.37	173.4	171.36	175.44	170.34	175.44	2061.96
AÑO 3	2025	171.8	175.74	179.45	166.51	175.74	163.37	163.37	173.4	171.36	175.44	170.34	175.44	2061.96
AÑO 4	2026	173.48	177.46	181.21	168.15	177.46	164.97	164.97	175.1	173.04	177.16	172.01	177.16	2082.17
AÑO 5	2027	173.48	177.46	181.21	168.15	177.46	164.97	164.97	175.1	173.04	177.16	172.01	177.16	2082.17
AÑO 6	2028	173.48	177.46	181.21	168.15	177.46	164.97	164.97	175.1	173.04	177.16	172.01	177.16	2082.17
AÑO 7	2029	173.48	177.46	181.21	168.15	177.46	164.97	164.97	175.1	173.04	177.16	172.01	177.16	2082.17
AÑO 8	2030	173.48	177.46	181.21	168.15	177.46	164.97	164.97	175.1	173.04	177.16	172.01	177.16	2082.17
AÑO 9	2031	175.17	179.18	182.97	169.78	179.18	166.57	166.57	176.8	174.72	178.88	173.68	178.88	2102.39
AÑO 10	2032	175.17	179.18	182.97	169.78	179.18	166.57	166.57	176.8	174.72	178.88	173.68	178.88	2102.39
AÑO 11	2033	175.17	179.18	182.97	169.78	179.18	166.57	166.57	176.8	174.72	178.88	173.68	178.88	2102.39
AÑO 12	2034	175.17	179.18	182.97	169.78	179.18	166.57	166.57	176.8	174.72	178.88	173.68	178.88	2102.39
AÑO 13	2035	175.17	179.18	182.97	169.78	179.18	166.57	166.57	176.8	174.72	178.88	173.68	178.88	2102.39
AÑO 14	2036	176.85	180.91	184.73	171.41	180.91	168.17	168.17	178.5	176.4	180.6	175.35	180.6	2122.6
AÑO 15	2037	176.85	180.91	184.73	171.41	180.91	168.17	168.17	178.5	176.4	180.6	175.35	180.6	2122.6
AÑO 16	2038	176.85	180.91	184.73	171.41	180.91	168.17	168.17	178.5	176.4	180.6	175.35	180.6	2122.6
AÑO 17	2039	176.85	180.91	184.73	171.41	180.91	168.17	168.17	178.5	176.4	180.6	175.35	180.6	2122.6
AÑO 18	2040	176.85	180.91	184.73	171.41	180.91	168.17	168.17	178.5	176.4	180.6	175.35	180.6	2122.6
AÑO 19	2041	176.85	180.91	184.73	171.41	180.91	168.17	168.17	178.5	176.4	180.6	175.35	180.6	2122.6
AÑO 20	2042	176.85	180.91	184.73	171.41	180.91	168.17	168.17	178.5	176.4	180.6	175.35	180.6	2122.6
AÑO 21	2043	176.85	180.91	184.73	171.41	180.91	168.17	168.17	178.5	176.4	180.6	175.35	180.6	2122.6

Factor de Carga														
	Año	Ene	Feb	Mar	Abr	May	Jun	Jul	Ago	Sep	Oct	Nov	Dic	PROM
AÑO 1	2023	0	0	0	0	0	0	0	0	0	0	0	0	0.0
AÑO 2	2024	0	0	0	0	0	0	0	0	0	0	0	0	0.0
AÑO 3	2025	0	0	0	0	0	0	0	0	0	0	0	0	0.0
AÑO 4	2026	0	0	0	0	0	0	0	0	0	0	0	0	0.0



## Informe Indicativo de Demanda 2023-2043

AÑO 5	2027	0	0	0	0	0	0	0	0	0	0	0	0	0.0
AÑO 6	2028	0	0	0	0	0	0	0	0	0	0	0	0	0.0
AÑO 7	2029	0	0	0	0	0	0	0	0	0	0	0	0	0.0
AÑO 8	2030	0	0	0	0	0	0	0	0	0	0	0	0	0.0
AÑO 9	2031	0	0	0	0	0	0	0	0	0	0	0	0	0.0
AÑO 10	2032	0	0	0	0	0	0	0	0	0	0	0	0	0.0
AÑO 11	2033	0	0	0	0	0	0	0	0	0	0	0	0	0.0
AÑO 12	2034	0	0	0	0	0	0	0	0	0	0	0	0	0.0
AÑO 13	2035	0	0	0	0	0	0	0	0	0	0	0	0	0.0
AÑO 14	2036	0	0	0	0	0	0	0	0	0	0	0	0	0.0
AÑO 15	2037	0	0	0	0	0	0	0	0	0	0	0	0	0.0
AÑO 16	2038	0	0	0	0	0	0	0	0	0	0	0	0	0.0
AÑO 17	2039	0	0	0	0	0	0	0	0	0	0	0	0	0.0
AÑO 18	2040	0	0	0	0	0	0	0	0	0	0	0	0	0.0
AÑO 19	2041	0	0	0	0	0	0	0	0	0	0	0	0	0.0
AÑO 20	2042	0	0	0	0	0	0	0	0	0	0	0	0	0.0
AÑO 21	2043	0	0	0	0	0	0	0	0	0	0	0	0	0.0

Potencia (MW)														
	Año	Ene	Feb	Mar	Abr	May	Jun	Jul	Ago	Sep	Oct	Nov	Dic	MAX
AÑO 1	2023	0	0	0	0	0	0	0	0	0	0	0	0	0
AÑO 2	2024	0	0	0	0	0	0	0	0	0	0	0	0	0
AÑO 3	2025	0	0	0	0	0	0	0	0	0	0	0	0	0
AÑO 4	2026	0	0	0	0	0	0	0	0	0	0	0	0	0
AÑO 5	2027	0	0	0	0	0	0	0	0	0	0	0	0	0
AÑO 6	2028	0	0	0	0	0	0	0	0	0	0	0	0	0
AÑO 7	2029	0	0	0	0	0	0	0	0	0	0	0	0	0
AÑO 8	2030	0	0	0	0	0	0	0	0	0	0	0	0	0
AÑO 9	2031	0	0	0	0	0	0	0	0	0	0	0	0	0
AÑO 10	2032	0	0	0	0	0	0	0	0	0	0	0	0	0
AÑO 11	2033	0	0	0	0	0	0	0	0	0	0	0	0	0
AÑO 12	2034	0	0	0	0	0	0	0	0	0	0	0	0	0
AÑO 13	2035	0	0	0	0	0	0	0	0	0	0	0	0	0



## Informe Indicativo de Demanda 2023-2043

AÑO 14	2036	0	0	0	0	0	0	0	0	0	0	0	0	0
AÑO 15	2037	0	0	0	0	0	0	0	0	0	0	0	0	0
AÑO 16	2038	0	0	0	0	0	0	0	0	0	0	0	0	0
AÑO 17	2039	0	0	0	0	0	0	0	0	0	0	0	0	0
AÑO 18	2040	0	0	0	0	0	0	0	0	0	0	0	0	0
AÑO 19	2041	0	0	0	0	0	0	0	0	0	0	0	0	0
AÑO 20	2042	0	0	0	0	0	0	0	0	0	0	0	0	0
AÑO 21	2043	0	0	0	0	0	0	0	0	0	0	0	0	0



### **1.630 Información suministrada por XTRA VISTA ALEGRE**

Mediante el formulario del Informe Indicativo de Demanda, Xtra Vista Alegre presentó las proyecciones de crecimiento de la demanda, consumo de energía, curvas típicas y demanda máxima, para los siguientes veintiún (21) años.

El CND en cumplimiento de lo establecido en el numeral 5.1.1.5 de las Reglas Comerciales, el CND deberá analizar la coherencia de la información suministrada, pudiendo solicitar aclaraciones, realizar observaciones y requerir justificadamente modificaciones, para establecer la base de datos de demanda a utilizar, procedió a la validación de la información suministrada a través de los siguientes pasos:

Con los datos suministrados por la empresa se realizaron las comparaciones de la información recibida a las cuales no se le encontraron inconsistencias, por lo que la proyección suministrada fue utilizada en la confección del Informe Indicativo de Demandas

En La Tabla 630 se muestran los datos suministrados para el punto de medición Xtra Vista Alegre.





# Informe Indicativo de Demanda 2023-2043

**TABLA #630**  
**DATOS PARA EL INFORME INDICATIVO DE DEMANDA**  
**PROYECTOS - DATOS**  
**PUNTO DE MEDICIÓN: XTRA VISTA ALEGRE**  
**PERIODO: 2023-2043**

Energía (MWh)														
	Año	Ene	Feb	Mar	Abr	May	Jun	Jul	Ago	Sep	Oct	Nov	Dic	TOTAL
AÑO 1	2023	251.78	236.52	248.99	211.4	238.98	236.52	236.52	248.99	238.98	249.9	245.82	251.78	2896.18
AÑO 2	2024	251.78	236.52	248.99	211.4	238.98	236.52	236.52	248.99	238.98	249.9	245.82	251.78	2896.18
AÑO 3	2025	251.78	236.52	248.99	211.4	238.98	236.52	236.52	248.99	238.98	249.9	245.82	251.78	2896.18
AÑO 4	2026	254.25	238.84	251.43	213.48	241.33	238.84	238.84	251.43	241.33	252.35	248.23	254.25	2924.57
AÑO 5	2027	254.25	238.84	251.43	213.48	241.33	238.84	238.84	251.43	241.33	252.35	248.23	254.25	2924.57
AÑO 6	2028	254.25	238.84	251.43	213.48	241.33	238.84	238.84	251.43	241.33	252.35	248.23	254.25	2924.57
AÑO 7	2029	254.25	238.84	251.43	213.48	241.33	238.84	238.84	251.43	241.33	252.35	248.23	254.25	2924.57
AÑO 8	2030	254.25	238.84	251.43	213.48	241.33	238.84	238.84	251.43	241.33	252.35	248.23	254.25	2924.57
AÑO 9	2031	256.71	241.15	253.87	215.55	243.67	241.15	241.15	253.87	243.67	254.8	250.64	256.71	2952.96
AÑO 10	2032	256.71	241.15	253.87	215.55	243.67	241.15	241.15	253.87	243.67	254.8	250.64	256.71	2952.96
AÑO 11	2033	256.71	241.15	253.87	215.55	243.67	241.15	241.15	253.87	243.67	254.8	250.64	256.71	2952.96
AÑO 12	2034	256.71	241.15	253.87	215.55	243.67	241.15	241.15	253.87	243.67	254.8	250.64	256.71	2952.96
AÑO 13	2035	256.71	241.15	253.87	215.55	243.67	241.15	241.15	253.87	243.67	254.8	250.64	256.71	2952.96
AÑO 14	2036	259.18	243.47	256.31	217.62	246.01	243.47	243.47	256.31	246.01	257.25	253.05	259.18	2981.36
AÑO 15	2037	259.18	243.47	256.31	217.62	246.01	243.47	243.47	256.31	246.01	257.25	253.05	259.18	2981.36
AÑO 16	2038	259.18	243.47	256.31	217.62	246.01	243.47	243.47	256.31	246.01	257.25	253.05	259.18	2981.36
AÑO 17	2039	259.18	243.47	256.31	217.62	246.01	243.47	243.47	256.31	246.01	257.25	253.05	259.18	2981.36
AÑO 18	2040	259.18	243.47	256.31	217.62	246.01	243.47	243.47	256.31	246.01	257.25	253.05	259.18	2981.36
AÑO 19	2041	259.18	243.47	256.31	217.62	246.01	243.47	243.47	256.31	246.01	257.25	253.05	259.18	2981.36
AÑO 20	2042	259.18	243.47	256.31	217.62	246.01	243.47	243.47	256.31	246.01	257.25	253.05	259.18	2981.36
AÑO 21	2043	259.18	243.47	256.31	217.62	246.01	243.47	243.47	256.31	246.01	257.25	253.05	259.18	2981.36

Factor de Carga														
	Año	Ene	Feb	Mar	Abr	May	Jun	Jul	Ago	Sep	Oct	Nov	Dic	PROM
AÑO 1	2023	0	0	0	0	0	0	0	0	0	0	0	0	0.0
AÑO 2	2024	0	0	0	0	0	0	0	0	0	0	0	0	0.0
AÑO 3	2025	0	0	0	0	0	0	0	0	0	0	0	0	0.0
AÑO 4	2026	0	0	0	0	0	0	0	0	0	0	0	0	0.0



# Informe Indicativo de Demanda 2023-2043

AÑO 5	2027	0	0	0	0	0	0	0	0	0	0	0	0	0.0
AÑO 6	2028	0	0	0	0	0	0	0	0	0	0	0	0	0.0
AÑO 7	2029	0	0	0	0	0	0	0	0	0	0	0	0	0.0
AÑO 8	2030	0	0	0	0	0	0	0	0	0	0	0	0	0.0
AÑO 9	2031	0	0	0	0	0	0	0	0	0	0	0	0	0.0
AÑO 10	2032	0	0	0	0	0	0	0	0	0	0	0	0	0.0
AÑO 11	2033	0	0	0	0	0	0	0	0	0	0	0	0	0.0
AÑO 12	2034	0	0	0	0	0	0	0	0	0	0	0	0	0.0
AÑO 13	2035	0	0	0	0	0	0	0	0	0	0	0	0	0.0
AÑO 14	2036	0	0	0	0	0	0	0	0	0	0	0	0	0.0
AÑO 15	2037	0	0	0	0	0	0	0	0	0	0	0	0	0.0
AÑO 16	2038	0	0	0	0	0	0	0	0	0	0	0	0	0.0
AÑO 17	2039	0	0	0	0	0	0	0	0	0	0	0	0	0.0
AÑO 18	2040	0	0	0	0	0	0	0	0	0	0	0	0	0.0
AÑO 19	2041	0	0	0	0	0	0	0	0	0	0	0	0	0.0
AÑO 20	2042	0	0	0	0	0	0	0	0	0	0	0	0	0.0
AÑO 21	2043	0	0	0	0	0	0	0	0	0	0	0	0	0.0

Potencia (MW)														
	Año	Ene	Feb	Mar	Abr	May	Jun	Jul	Ago	Sep	Oct	Nov	Dic	MAX
AÑO 1	2023	0	0	0	0	0	0	0	0	0	0	0	0	0
AÑO 2	2024	0	0	0	0	0	0	0	0	0	0	0	0	0
AÑO 3	2025	0	0	0	0	0	0	0	0	0	0	0	0	0
AÑO 4	2026	0	0	0	0	0	0	0	0	0	0	0	0	0
AÑO 5	2027	0	0	0	0	0	0	0	0	0	0	0	0	0
AÑO 6	2028	0	0	0	0	0	0	0	0	0	0	0	0	0
AÑO 7	2029	0	0	0	0	0	0	0	0	0	0	0	0	0
AÑO 8	2030	0	0	0	0	0	0	0	0	0	0	0	0	0
AÑO 9	2031	0	0	0	0	0	0	0	0	0	0	0	0	0
AÑO 10	2032	0	0	0	0	0	0	0	0	0	0	0	0	0
AÑO 11	2033	0	0	0	0	0	0	0	0	0	0	0	0	0
AÑO 12	2034	0	0	0	0	0	0	0	0	0	0	0	0	0
AÑO 13	2035	0	0	0	0	0	0	0	0	0	0	0	0	0



## Informe Indicativo de Demanda 2023-2043

AÑO 14	2036	0	0	0	0	0	0	0	0	0	0	0	0	0
AÑO 15	2037	0	0	0	0	0	0	0	0	0	0	0	0	0
AÑO 16	2038	0	0	0	0	0	0	0	0	0	0	0	0	0
AÑO 17	2039	0	0	0	0	0	0	0	0	0	0	0	0	0
AÑO 18	2040	0	0	0	0	0	0	0	0	0	0	0	0	0
AÑO 19	2041	0	0	0	0	0	0	0	0	0	0	0	0	0
AÑO 20	2042	0	0	0	0	0	0	0	0	0	0	0	0	0
AÑO 21	2043	0	0	0	0	0	0	0	0	0	0	0	0	0



### **1.631 Información suministrada por XTRA VÍA ISRAEL**

Mediante el formulario del Informe Indicativo de Demanda, Xtra Vía Israel presentó las proyecciones de crecimiento de la demanda, consumo de energía, curvas típicas y demanda máxima, para los siguientes veintiún (21) años.

El CND en cumplimiento de lo establecido en el numeral 5.1.1.5 de las Reglas Comerciales, el CND deberá analizar la coherencia de la información suministrada, pudiendo solicitar aclaraciones, realizar observaciones y requerir justificadamente modificaciones, para establecer la base de datos de demanda a utilizar, procedió a la validación de la información suministrada a través de los siguientes pasos:

Con los datos suministrados por la empresa se realizaron las comparaciones de la información recibida a las cuales no se le encontraron inconsistencias, por lo que la proyección suministrada fue utilizada en la confección del Informe Indicativo de Demandas

En La Tabla 631 se muestran los datos suministrados para el punto de medición Xtra Vía Israel.



# Informe Indicativo de Demanda 2023-2043

**TABLA #631**  
**DATOS PARA EL INFORME INDICATIVO DE DEMANDA**  
**PROYECTOS - DATOS**  
**PUNTO DE MEDICIÓN: XTRA VÍA ISRAEL**  
**PERIODO: 2023-2043**

Energía (MWh)														
	Año	Ene	Feb	Mar	Abr	May	Jun	Jul	Ago	Sep	Oct	Nov	Dic	TOTAL
AÑO 1	2023	71.4	66.3	63.16	65.97	62.79	65.36	65.36	68.05	71.4	72.42	69.36	71.4	812.98
AÑO 2	2024	71.4	66.3	63.16	65.97	62.79	65.36	65.36	68.05	71.4	72.42	69.36	71.4	812.98
AÑO 3	2025	71.4	66.3	63.16	65.97	62.79	65.36	65.36	68.05	71.4	72.42	69.36	71.4	812.98
AÑO 4	2026	72.1	66.95	63.78	66.62	63.41	66.0	66.0	68.72	72.1	73.13	70.04	72.1	820.95
AÑO 5	2027	72.1	66.95	63.78	66.62	63.41	66.0	66.0	68.72	72.1	73.13	70.04	72.1	820.95
AÑO 6	2028	72.1	66.95	63.78	66.62	63.41	66.0	66.0	68.72	72.1	73.13	70.04	72.1	820.95
AÑO 7	2029	72.1	66.95	63.78	66.62	63.41	66.0	66.0	68.72	72.1	73.13	70.04	72.1	820.95
AÑO 8	2030	72.1	66.95	63.78	66.62	63.41	66.0	66.0	68.72	72.1	73.13	70.04	72.1	820.95
AÑO 9	2031	72.8	67.6	64.4	67.27	64.02	66.64	66.64	69.39	72.8	73.84	70.72	72.8	828.92
AÑO 10	2032	72.8	67.6	64.4	67.27	64.02	66.64	66.64	69.39	72.8	73.84	70.72	72.8	828.92
AÑO 11	2033	72.8	67.6	64.4	67.27	64.02	66.64	66.64	69.39	72.8	73.84	70.72	72.8	828.92
AÑO 12	2034	72.8	67.6	64.4	67.27	64.02	66.64	66.64	69.39	72.8	73.84	70.72	72.8	828.92
AÑO 13	2035	72.8	67.6	64.4	67.27	64.02	66.64	66.64	69.39	72.8	73.84	70.72	72.8	828.92
AÑO 14	2036	73.5	68.25	65.02	67.91	64.64	67.28	67.28	70.06	73.5	74.55	71.4	73.5	836.89
AÑO 15	2037	73.5	68.25	65.02	67.91	64.64	67.28	67.28	70.06	73.5	74.55	71.4	73.5	836.89
AÑO 16	2038	73.5	68.25	65.02	67.91	64.64	67.28	67.28	70.06	73.5	74.55	71.4	73.5	836.89
AÑO 17	2039	73.5	68.25	65.02	67.91	64.64	67.28	67.28	70.06	73.5	74.55	71.4	73.5	836.89
AÑO 18	2040	73.5	68.25	65.02	67.91	64.64	67.28	67.28	70.06	73.5	74.55	71.4	73.5	836.89
AÑO 19	2041	73.5	68.25	65.02	67.91	64.64	67.28	67.28	70.06	73.5	74.55	71.4	73.5	836.89
AÑO 20	2042	73.5	68.25	65.02	67.91	64.64	67.28	67.28	70.06	73.5	74.55	71.4	73.5	836.89
AÑO 21	2043	73.5	68.25	65.02	67.91	64.64	67.28	67.28	70.06	73.5	74.55	71.4	73.5	836.89

Factor de Carga														
	Año	Ene	Feb	Mar	Abr	May	Jun	Jul	Ago	Sep	Oct	Nov	Dic	PROM
AÑO 1	2023	0	0	0	0	0	0	0	0	0	0	0	0	0.0
AÑO 2	2024	0	0	0	0	0	0	0	0	0	0	0	0	0.0
AÑO 3	2025	0	0	0	0	0	0	0	0	0	0	0	0	0.0
AÑO 4	2026	0	0	0	0	0	0	0	0	0	0	0	0	0.0



## Informe Indicativo de Demanda 2023-2043

AÑO 5	2027	0	0	0	0	0	0	0	0	0	0	0	0	0.0
AÑO 6	2028	0	0	0	0	0	0	0	0	0	0	0	0	0.0
AÑO 7	2029	0	0	0	0	0	0	0	0	0	0	0	0	0.0
AÑO 8	2030	0	0	0	0	0	0	0	0	0	0	0	0	0.0
AÑO 9	2031	0	0	0	0	0	0	0	0	0	0	0	0	0.0
AÑO 10	2032	0	0	0	0	0	0	0	0	0	0	0	0	0.0
AÑO 11	2033	0	0	0	0	0	0	0	0	0	0	0	0	0.0
AÑO 12	2034	0	0	0	0	0	0	0	0	0	0	0	0	0.0
AÑO 13	2035	0	0	0	0	0	0	0	0	0	0	0	0	0.0
AÑO 14	2036	0	0	0	0	0	0	0	0	0	0	0	0	0.0
AÑO 15	2037	0	0	0	0	0	0	0	0	0	0	0	0	0.0
AÑO 16	2038	0	0	0	0	0	0	0	0	0	0	0	0	0.0
AÑO 17	2039	0	0	0	0	0	0	0	0	0	0	0	0	0.0
AÑO 18	2040	0	0	0	0	0	0	0	0	0	0	0	0	0.0
AÑO 19	2041	0	0	0	0	0	0	0	0	0	0	0	0	0.0
AÑO 20	2042	0	0	0	0	0	0	0	0	0	0	0	0	0.0
AÑO 21	2043	0	0	0	0	0	0	0	0	0	0	0	0	0.0

Potencia (MW)														
	Año	Ene	Feb	Mar	Abr	May	Jun	Jul	Ago	Sep	Oct	Nov	Dic	MAX
AÑO 1	2023	0	0	0	0	0	0	0	0	0	0	0	0	0
AÑO 2	2024	0	0	0	0	0	0	0	0	0	0	0	0	0
AÑO 3	2025	0	0	0	0	0	0	0	0	0	0	0	0	0
AÑO 4	2026	0	0	0	0	0	0	0	0	0	0	0	0	0
AÑO 5	2027	0	0	0	0	0	0	0	0	0	0	0	0	0
AÑO 6	2028	0	0	0	0	0	0	0	0	0	0	0	0	0
AÑO 7	2029	0	0	0	0	0	0	0	0	0	0	0	0	0
AÑO 8	2030	0	0	0	0	0	0	0	0	0	0	0	0	0
AÑO 9	2031	0	0	0	0	0	0	0	0	0	0	0	0	0
AÑO 10	2032	0	0	0	0	0	0	0	0	0	0	0	0	0
AÑO 11	2033	0	0	0	0	0	0	0	0	0	0	0	0	0
AÑO 12	2034	0	0	0	0	0	0	0	0	0	0	0	0	0
AÑO 13	2035	0	0	0	0	0	0	0	0	0	0	0	0	0



## Informe Indicativo de Demanda 2023-2043

AÑO 14	2036	0	0	0	0	0	0	0	0	0	0	0	0	0
AÑO 15	2037	0	0	0	0	0	0	0	0	0	0	0	0	0
AÑO 16	2038	0	0	0	0	0	0	0	0	0	0	0	0	0
AÑO 17	2039	0	0	0	0	0	0	0	0	0	0	0	0	0
AÑO 18	2040	0	0	0	0	0	0	0	0	0	0	0	0	0
AÑO 19	2041	0	0	0	0	0	0	0	0	0	0	0	0	0
AÑO 20	2042	0	0	0	0	0	0	0	0	0	0	0	0	0
AÑO 21	2043	0	0	0	0	0	0	0	0	0	0	0	0	0



### **1.632 Información suministrada por XTRA VILLALOBOS**

Mediante el formulario del Informe Indicativo de Demanda, Xtra Villalobos presentó las proyecciones de crecimiento de la demanda, consumo de energía, curvas típicas y demanda máxima, para los siguientes veintiún (21) años.

El CND en cumplimiento de lo establecido en el numeral 5.1.1.5 de las Reglas Comerciales, el CND deberá analizar la coherencia de la información suministrada, pudiendo solicitar aclaraciones, realizar observaciones y requerir justificadamente modificaciones, para establecer la base de datos de demanda a utilizar, procedió a la validación de la información suministrada a través de los siguientes pasos:

Con los datos suministrados por la empresa se realizaron las comparaciones de la información recibida a las cuales no se le encontraron inconsistencias, por lo que la proyección suministrada fue utilizada en la confección del Informe Indicativo de Demandas

En La Tabla 632 se muestran los datos suministrados para el punto de medición Xtra Villalobos.





# Informe Indicativo de Demanda 2023-2043

**TABLA #632**  
**DATOS PARA EL INFORME INDICATIVO DE DEMANDA**  
**PROYECTOS - DATOS**  
**PUNTO DE MEDICIÓN: XTRA VILLALOBOS**  
**PERIODO: 2023-2043**

Energía (MWh)														
	Año	Ene	Feb	Mar	Abr	May	Jun	Jul	Ago	Sep	Oct	Nov	Dic	TOTAL
AÑO 1	2023	104.28	91.8	97.92	91.07	93.74	95.47	89.11	93.84	91.8	96.9	92.82	94.86	1133.61
AÑO 2	2024	104.28	91.8	97.92	91.07	93.74	95.47	89.11	93.84	91.8	96.9	92.82	94.86	1133.61
AÑO 3	2025	104.28	91.8	97.92	91.07	93.74	95.47	89.11	93.84	91.8	96.9	92.82	94.86	1133.61
AÑO 4	2026	105.31	92.7	98.88	91.96	94.66	96.41	89.98	94.76	92.7	97.85	93.73	95.79	1144.72
AÑO 5	2027	105.31	92.7	98.88	91.96	94.66	96.41	89.98	94.76	92.7	97.85	93.73	95.79	1144.72
AÑO 6	2028	105.31	92.7	98.88	91.96	94.66	96.41	89.98	94.76	92.7	97.85	93.73	95.79	1144.72
AÑO 7	2029	105.31	92.7	98.88	91.96	94.66	96.41	89.98	94.76	92.7	97.85	93.73	95.79	1144.72
AÑO 8	2030	105.31	92.7	98.88	91.96	94.66	96.41	89.98	94.76	92.7	97.85	93.73	95.79	1144.72
AÑO 9	2031	106.33	93.6	99.84	92.85	95.58	97.34	90.85	95.68	93.6	98.8	94.64	96.72	1155.84
AÑO 10	2032	106.33	93.6	99.84	92.85	95.58	97.34	90.85	95.68	93.6	98.8	94.64	96.72	1155.84
AÑO 11	2033	106.33	93.6	99.84	92.85	95.58	97.34	90.85	95.68	93.6	98.8	94.64	96.72	1155.84
AÑO 12	2034	106.33	93.6	99.84	92.85	95.58	97.34	90.85	95.68	93.6	98.8	94.64	96.72	1155.84
AÑO 13	2035	106.33	93.6	99.84	92.85	95.58	97.34	90.85	95.68	93.6	98.8	94.64	96.72	1155.84
AÑO 14	2036	107.35	94.5	100.8	93.74	96.5	98.28	91.73	96.6	94.5	99.75	95.55	97.65	1166.95
AÑO 15	2037	107.35	94.5	100.8	93.74	96.5	98.28	91.73	96.6	94.5	99.75	95.55	97.65	1166.95
AÑO 16	2038	107.35	94.5	100.8	93.74	96.5	98.28	91.73	96.6	94.5	99.75	95.55	97.65	1166.95
AÑO 17	2039	107.35	94.5	100.8	93.74	96.5	98.28	91.73	96.6	94.5	99.75	95.55	97.65	1166.95
AÑO 18	2040	107.35	94.5	100.8	93.74	96.5	98.28	91.73	96.6	94.5	99.75	95.55	97.65	1166.95
AÑO 19	2041	107.35	94.5	100.8	93.74	96.5	98.28	91.73	96.6	94.5	99.75	95.55	97.65	1166.95
AÑO 20	2042	107.35	94.5	100.8	93.74	96.5	98.28	91.73	96.6	94.5	99.75	95.55	97.65	1166.95
AÑO 21	2043	107.35	94.5	100.8	93.74	96.5	98.28	91.73	96.6	94.5	99.75	95.55	97.65	1166.95

Factor de Carga														
	Año	Ene	Feb	Mar	Abr	May	Jun	Jul	Ago	Sep	Oct	Nov	Dic	PROM
AÑO 1	2023	0	0	0	0	0	0	0	0	0	0	0	0	0.0
AÑO 2	2024	0	0	0	0	0	0	0	0	0	0	0	0	0.0
AÑO 3	2025	0	0	0	0	0	0	0	0	0	0	0	0	0.0
AÑO 4	2026	0	0	0	0	0	0	0	0	0	0	0	0	0.0



## Informe Indicativo de Demanda 2023-2043

AÑO 5	2027	0	0	0	0	0	0	0	0	0	0	0	0	0.0
AÑO 6	2028	0	0	0	0	0	0	0	0	0	0	0	0	0.0
AÑO 7	2029	0	0	0	0	0	0	0	0	0	0	0	0	0.0
AÑO 8	2030	0	0	0	0	0	0	0	0	0	0	0	0	0.0
AÑO 9	2031	0	0	0	0	0	0	0	0	0	0	0	0	0.0
AÑO 10	2032	0	0	0	0	0	0	0	0	0	0	0	0	0.0
AÑO 11	2033	0	0	0	0	0	0	0	0	0	0	0	0	0.0
AÑO 12	2034	0	0	0	0	0	0	0	0	0	0	0	0	0.0
AÑO 13	2035	0	0	0	0	0	0	0	0	0	0	0	0	0.0
AÑO 14	2036	0	0	0	0	0	0	0	0	0	0	0	0	0.0
AÑO 15	2037	0	0	0	0	0	0	0	0	0	0	0	0	0.0
AÑO 16	2038	0	0	0	0	0	0	0	0	0	0	0	0	0.0
AÑO 17	2039	0	0	0	0	0	0	0	0	0	0	0	0	0.0
AÑO 18	2040	0	0	0	0	0	0	0	0	0	0	0	0	0.0
AÑO 19	2041	0	0	0	0	0	0	0	0	0	0	0	0	0.0
AÑO 20	2042	0	0	0	0	0	0	0	0	0	0	0	0	0.0
AÑO 21	2043	0	0	0	0	0	0	0	0	0	0	0	0	0.0

Potencia (MW)														
	Año	Ene	Feb	Mar	Abr	May	Jun	Jul	Ago	Sep	Oct	Nov	Dic	MAX
AÑO 1	2023	0	0	0	0	0	0	0	0	0	0	0	0	0
AÑO 2	2024	0	0	0	0	0	0	0	0	0	0	0	0	0
AÑO 3	2025	0	0	0	0	0	0	0	0	0	0	0	0	0
AÑO 4	2026	0	0	0	0	0	0	0	0	0	0	0	0	0
AÑO 5	2027	0	0	0	0	0	0	0	0	0	0	0	0	0
AÑO 6	2028	0	0	0	0	0	0	0	0	0	0	0	0	0
AÑO 7	2029	0	0	0	0	0	0	0	0	0	0	0	0	0
AÑO 8	2030	0	0	0	0	0	0	0	0	0	0	0	0	0
AÑO 9	2031	0	0	0	0	0	0	0	0	0	0	0	0	0
AÑO 10	2032	0	0	0	0	0	0	0	0	0	0	0	0	0
AÑO 11	2033	0	0	0	0	0	0	0	0	0	0	0	0	0
AÑO 12	2034	0	0	0	0	0	0	0	0	0	0	0	0	0
AÑO 13	2035	0	0	0	0	0	0	0	0	0	0	0	0	0



## Informe Indicativo de Demanda 2023-2043

AÑO 14	2036	0	0	0	0	0	0	0	0	0	0	0	0	0
AÑO 15	2037	0	0	0	0	0	0	0	0	0	0	0	0	0
AÑO 16	2038	0	0	0	0	0	0	0	0	0	0	0	0	0
AÑO 17	2039	0	0	0	0	0	0	0	0	0	0	0	0	0
AÑO 18	2040	0	0	0	0	0	0	0	0	0	0	0	0	0
AÑO 19	2041	0	0	0	0	0	0	0	0	0	0	0	0	0
AÑO 20	2042	0	0	0	0	0	0	0	0	0	0	0	0	0
AÑO 21	2043	0	0	0	0	0	0	0	0	0	0	0	0	0



### **1.633 Información suministrada por XTRA VILLA LUCRE**

Mediante el formulario del Informe Indicativo de Demanda, Xtra Villa Lucre presentó las proyecciones de crecimiento de la demanda, consumo de energía, curvas típicas y demanda máxima, para los siguientes veintiún (21) años.

El CND en cumplimiento de lo establecido en el numeral 5.1.1.5 de las Reglas Comerciales, el CND deberá analizar la coherencia de la información suministrada, pudiendo solicitar aclaraciones, realizar observaciones y requerir justificadamente modificaciones, para establecer la base de datos de demanda a utilizar, procedió a la validación de la información suministrada a través de los siguientes pasos:

Con los datos suministrados por la empresa se realizaron las comparaciones de la información recibida a las cuales no se le encontraron inconsistencias, por lo que la proyección suministrada fue utilizada en la confección del Informe Indicativo de Demandas

En La Tabla 633 se muestran los datos suministrados para el punto de medición Xtra Villa Lucre.



# Informe Indicativo de Demanda 2023-2043

**TABLA #633**  
**DATOS PARA EL INFORME INDICATIVO DE DEMANDA**  
**PROYECTOS - DATOS**  
**PUNTO DE MEDICIÓN: XTRA VILLA LUCRE**  
**PERIODO: 2023-2043**

Energía (MWh)														
	Año	Ene	Feb	Mar	Abr	May	Jun	Jul	Ago	Sep	Oct	Nov	Dic	TOTAL
AÑO 1	2023	104.8	109.85	111.85	101.82	99.85	97.31	97.31	109.85	106.08	112.2	109.14	111.85	1271.92
AÑO 2	2024	104.8	109.85	111.85	101.82	99.85	97.31	97.31	109.85	106.08	112.2	109.14	111.85	1271.92
AÑO 3	2025	104.8	109.85	111.85	101.82	99.85	97.31	97.31	109.85	106.08	112.2	109.14	111.85	1271.92
AÑO 4	2026	105.83	110.92	112.95	102.82	100.83	98.26	98.26	110.92	107.12	113.3	110.21	112.95	1284.39
AÑO 5	2027	105.83	110.92	112.95	102.82	100.83	98.26	98.26	110.92	107.12	113.3	110.21	112.95	1284.39
AÑO 6	2028	105.83	110.92	112.95	102.82	100.83	98.26	98.26	110.92	107.12	113.3	110.21	112.95	1284.39
AÑO 7	2029	105.83	110.92	112.95	102.82	100.83	98.26	98.26	110.92	107.12	113.3	110.21	112.95	1284.39
AÑO 8	2030	105.83	110.92	112.95	102.82	100.83	98.26	98.26	110.92	107.12	113.3	110.21	112.95	1284.39
AÑO 9	2031	106.86	112.0	114.05	103.82	101.81	99.22	99.22	112.0	108.16	114.4	111.28	114.05	1296.86
AÑO 10	2032	106.86	112.0	114.05	103.82	101.81	99.22	99.22	112.0	108.16	114.4	111.28	114.05	1296.86
AÑO 11	2033	106.86	112.0	114.05	103.82	101.81	99.22	99.22	112.0	108.16	114.4	111.28	114.05	1296.86
AÑO 12	2034	106.86	112.0	114.05	103.82	101.81	99.22	99.22	112.0	108.16	114.4	111.28	114.05	1296.86
AÑO 13	2035	106.86	112.0	114.05	103.82	101.81	99.22	99.22	112.0	108.16	114.4	111.28	114.05	1296.86
AÑO 14	2036	107.88	113.08	115.14	104.82	102.79	100.17	100.17	113.08	109.2	115.5	112.35	115.14	1309.33
AÑO 15	2037	107.88	113.08	115.14	104.82	102.79	100.17	100.17	113.08	109.2	115.5	112.35	115.14	1309.33
AÑO 16	2038	107.88	113.08	115.14	104.82	102.79	100.17	100.17	113.08	109.2	115.5	112.35	115.14	1309.33
AÑO 17	2039	107.88	113.08	115.14	104.82	102.79	100.17	100.17	113.08	109.2	115.5	112.35	115.14	1309.33
AÑO 18	2040	107.88	113.08	115.14	104.82	102.79	100.17	100.17	113.08	109.2	115.5	112.35	115.14	1309.33
AÑO 19	2041	107.88	113.08	115.14	104.82	102.79	100.17	100.17	113.08	109.2	115.5	112.35	115.14	1309.33
AÑO 20	2042	107.88	113.08	115.14	104.82	102.79	100.17	100.17	113.08	109.2	115.5	112.35	115.14	1309.33
AÑO 21	2043	107.88	113.08	115.14	104.82	102.79	100.17	100.17	113.08	109.2	115.5	112.35	115.14	1309.33

Factor de Carga														
	Año	Ene	Feb	Mar	Abr	May	Jun	Jul	Ago	Sep	Oct	Nov	Dic	PROM
AÑO 1	2023	0	0	0	0	0	0	0	0	0	0	0	0	0.0
AÑO 2	2024	0	0	0	0	0	0	0	0	0	0	0	0	0.0
AÑO 3	2025	0	0	0	0	0	0	0	0	0	0	0	0	0.0
AÑO 4	2026	0	0	0	0	0	0	0	0	0	0	0	0	0.0



## Informe Indicativo de Demanda 2023-2043

AÑO 5	2027	0	0	0	0	0	0	0	0	0	0	0	0	0.0
AÑO 6	2028	0	0	0	0	0	0	0	0	0	0	0	0	0.0
AÑO 7	2029	0	0	0	0	0	0	0	0	0	0	0	0	0.0
AÑO 8	2030	0	0	0	0	0	0	0	0	0	0	0	0	0.0
AÑO 9	2031	0	0	0	0	0	0	0	0	0	0	0	0	0.0
AÑO 10	2032	0	0	0	0	0	0	0	0	0	0	0	0	0.0
AÑO 11	2033	0	0	0	0	0	0	0	0	0	0	0	0	0.0
AÑO 12	2034	0	0	0	0	0	0	0	0	0	0	0	0	0.0
AÑO 13	2035	0	0	0	0	0	0	0	0	0	0	0	0	0.0
AÑO 14	2036	0	0	0	0	0	0	0	0	0	0	0	0	0.0
AÑO 15	2037	0	0	0	0	0	0	0	0	0	0	0	0	0.0
AÑO 16	2038	0	0	0	0	0	0	0	0	0	0	0	0	0.0
AÑO 17	2039	0	0	0	0	0	0	0	0	0	0	0	0	0.0
AÑO 18	2040	0	0	0	0	0	0	0	0	0	0	0	0	0.0
AÑO 19	2041	0	0	0	0	0	0	0	0	0	0	0	0	0.0
AÑO 20	2042	0	0	0	0	0	0	0	0	0	0	0	0	0.0
AÑO 21	2043	0	0	0	0	0	0	0	0	0	0	0	0	0.0

Potencia (MW)														
	Año	Ene	Feb	Mar	Abr	May	Jun	Jul	Ago	Sep	Oct	Nov	Dic	MAX
AÑO 1	2023	0	0	0	0	0	0	0	0	0	0	0	0	0
AÑO 2	2024	0	0	0	0	0	0	0	0	0	0	0	0	0
AÑO 3	2025	0	0	0	0	0	0	0	0	0	0	0	0	0
AÑO 4	2026	0	0	0	0	0	0	0	0	0	0	0	0	0
AÑO 5	2027	0	0	0	0	0	0	0	0	0	0	0	0	0
AÑO 6	2028	0	0	0	0	0	0	0	0	0	0	0	0	0
AÑO 7	2029	0	0	0	0	0	0	0	0	0	0	0	0	0
AÑO 8	2030	0	0	0	0	0	0	0	0	0	0	0	0	0
AÑO 9	2031	0	0	0	0	0	0	0	0	0	0	0	0	0
AÑO 10	2032	0	0	0	0	0	0	0	0	0	0	0	0	0
AÑO 11	2033	0	0	0	0	0	0	0	0	0	0	0	0	0
AÑO 12	2034	0	0	0	0	0	0	0	0	0	0	0	0	0
AÑO 13	2035	0	0	0	0	0	0	0	0	0	0	0	0	0



## Informe Indicativo de Demanda 2023-2043

AÑO 14	2036	0	0	0	0	0	0	0	0	0	0	0	0	0
AÑO 15	2037	0	0	0	0	0	0	0	0	0	0	0	0	0
AÑO 16	2038	0	0	0	0	0	0	0	0	0	0	0	0	0
AÑO 17	2039	0	0	0	0	0	0	0	0	0	0	0	0	0
AÑO 18	2040	0	0	0	0	0	0	0	0	0	0	0	0	0
AÑO 19	2041	0	0	0	0	0	0	0	0	0	0	0	0	0
AÑO 20	2042	0	0	0	0	0	0	0	0	0	0	0	0	0
AÑO 21	2043	0	0	0	0	0	0	0	0	0	0	0	0	0



### **1.634 Información suministrada por PH YOO & ART, S.A.**

Mediante el formulario del Informe Indicativo de Demanda, Ph Yoo & Art, S.A. presentó las proyecciones de crecimiento de la demanda, consumo de energía, curvas típicas y demanda máxima, para los siguientes veintiún (21) años.

El CND en cumplimiento de lo establecido en el numeral 5.1.1.5 de las Reglas Comerciales, el CND deberá analizar la coherencia de la información suministrada, pudiendo solicitar aclaraciones, realizar observaciones y requerir justificadamente modificaciones, para establecer la base de datos de demanda a utilizar, procedió a la validación de la información suministrada a través de los siguientes pasos:

Con los datos suministrados por la empresa se realizaron las comparaciones de la información recibida a las cuales no se le encontraron inconsistencias, por lo que la proyección suministrada fue utilizada en la confección del Informe Indicativo de Demandas

En La Tabla 634 se muestran los datos suministrados para el punto de medición Ph Yoo & Art, S.A..





# Informe Indicativo de Demanda 2023-2043

**TABLA #634**  
**DATOS PARA EL INFORME INDICATIVO DE DEMANDA**  
**PROYECTOS - DATOS**  
**PUNTO DE MEDICIÓN: PH YOO & ART, S.A.**  
**PERIODO: 2023-2043**

Energía (MWh)														
	Año	Ene	Feb	Mar	Abr	May	Jun	Jul	Ago	Sep	Oct	Nov	Dic	TOTAL
AÑO 1	2023	147.6	134.4	165.2	167.6	182.0	156.8	171.2	196.4	152.4	177.2	114.8	139.6	1905.2
AÑO 2	2024	147.6	134.4	165.2	167.6	182.0	156.8	171.2	196.4	152.4	177.2	114.8	139.6	1905.2
AÑO 3	2025	147.6	134.4	165.2	167.6	182.0	156.8	171.2	196.4	152.4	177.2	114.8	139.6	1905.2
AÑO 4	2026	147.6	134.4	165.2	167.6	182.0	156.8	171.2	196.4	152.4	177.2	114.8	139.6	1905.2
AÑO 5	2027	147.6	134.4	165.2	167.6	182.0	156.8	171.2	196.4	152.4	177.2	114.8	139.6	1905.2
AÑO 6	2028	147.6	134.4	165.2	167.6	182.0	156.8	171.2	196.4	152.4	177.2	114.8	139.6	1905.2
AÑO 7	2029	147.6	134.4	165.2	167.6	182.0	156.8	171.2	196.4	152.4	177.2	114.8	139.6	1905.2
AÑO 8	2030	147.6	134.4	165.2	167.6	182.0	156.8	171.2	196.4	152.4	177.2	114.8	139.6	1905.2
AÑO 9	2031	147.6	134.4	165.2	167.6	182.0	156.8	171.2	196.4	152.4	177.2	114.8	139.6	1905.2
AÑO 10	2032	147.6	134.4	165.2	167.6	182.0	156.8	171.2	196.4	152.4	177.2	114.8	139.6	1905.2
AÑO 11	2033	147.6	134.4	165.2	167.6	182.0	156.8	171.2	196.4	152.4	177.2	114.8	139.6	1905.2
AÑO 12	2034	147.6	134.4	165.2	167.6	182.0	156.8	171.2	196.4	152.4	177.2	114.8	139.6	1905.2
AÑO 13	2035	147.6	134.4	165.2	167.6	182.0	156.8	171.2	196.4	152.4	177.2	114.8	139.6	1905.2
AÑO 14	2036	147.6	134.4	165.2	167.6	182.0	156.8	171.2	196.4	152.4	177.2	114.8	139.6	1905.2
AÑO 15	2037	147.6	134.4	165.2	167.6	182.0	156.8	171.2	196.4	152.4	177.2	114.8	139.6	1905.2
AÑO 16	2038	147.6	134.4	165.2	167.6	182.0	156.8	171.2	196.4	152.4	177.2	114.8	139.6	1905.2
AÑO 17	2039	147.6	134.4	165.2	167.6	182.0	156.8	171.2	196.4	152.4	177.2	114.8	139.6	1905.2
AÑO 18	2040	147.6	134.4	165.2	167.6	182.0	156.8	171.2	196.4	152.4	177.2	114.8	139.6	1905.2
AÑO 19	2041	147.6	134.4	165.2	167.6	182.0	156.8	171.2	196.4	152.4	177.2	114.8	139.6	1905.2
AÑO 20	2042	147.6	134.4	165.2	167.6	182.0	156.8	171.2	196.4	152.4	177.2	114.8	139.6	1905.2
AÑO 21	2043	147.6	134.4	165.2	167.6	182.0	156.8	171.2	196.4	152.4	177.2	114.8	139.6	1905.2

Factor de Carga														
	Año	Ene	Feb	Mar	Abr	May	Jun	Jul	Ago	Sep	Oct	Nov	Dic	PROM
AÑO 1	2023	0	0	0	0	0	0	0	0	0	0	0	0	0.0
AÑO 2	2024	0	0	0	0	0	0	0	0	0	0	0	0	0.0
AÑO 3	2025	0	0	0	0	0	0	0	0	0	0	0	0	0.0
AÑO 4	2026	0	0	0	0	0	0	0	0	0	0	0	0	0.0



# Informe Indicativo de Demanda 2023-2043

AÑO 5	2027	0	0	0	0	0	0	0	0	0	0	0	0	0.0
AÑO 6	2028	0	0	0	0	0	0	0	0	0	0	0	0	0.0
AÑO 7	2029	0	0	0	0	0	0	0	0	0	0	0	0	0.0
AÑO 8	2030	0	0	0	0	0	0	0	0	0	0	0	0	0.0
AÑO 9	2031	0	0	0	0	0	0	0	0	0	0	0	0	0.0
AÑO 10	2032	0	0	0	0	0	0	0	0	0	0	0	0	0.0
AÑO 11	2033	0	0	0	0	0	0	0	0	0	0	0	0	0.0
AÑO 12	2034	0	0	0	0	0	0	0	0	0	0	0	0	0.0
AÑO 13	2035	0	0	0	0	0	0	0	0	0	0	0	0	0.0
AÑO 14	2036	0	0	0	0	0	0	0	0	0	0	0	0	0.0
AÑO 15	2037	0	0	0	0	0	0	0	0	0	0	0	0	0.0
AÑO 16	2038	0	0	0	0	0	0	0	0	0	0	0	0	0.0
AÑO 17	2039	0	0	0	0	0	0	0	0	0	0	0	0	0.0
AÑO 18	2040	0	0	0	0	0	0	0	0	0	0	0	0	0.0
AÑO 19	2041	0	0	0	0	0	0	0	0	0	0	0	0	0.0
AÑO 20	2042	0	0	0	0	0	0	0	0	0	0	0	0	0.0
AÑO 21	2043	0	0	0	0	0	0	0	0	0	0	0	0	0.0

Potencia (MW)														
	Año	Ene	Feb	Mar	Abr	May	Jun	Jul	Ago	Sep	Oct	Nov	Dic	MAX
AÑO 1	2023	0	0	0	0	0	0	0	0	0	0	0	0	0
AÑO 2	2024	0	0	0	0	0	0	0	0	0	0	0	0	0
AÑO 3	2025	0	0	0	0	0	0	0	0	0	0	0	0	0
AÑO 4	2026	0	0	0	0	0	0	0	0	0	0	0	0	0
AÑO 5	2027	0	0	0	0	0	0	0	0	0	0	0	0	0
AÑO 6	2028	0	0	0	0	0	0	0	0	0	0	0	0	0
AÑO 7	2029	0	0	0	0	0	0	0	0	0	0	0	0	0
AÑO 8	2030	0	0	0	0	0	0	0	0	0	0	0	0	0
AÑO 9	2031	0	0	0	0	0	0	0	0	0	0	0	0	0
AÑO 10	2032	0	0	0	0	0	0	0	0	0	0	0	0	0
AÑO 11	2033	0	0	0	0	0	0	0	0	0	0	0	0	0
AÑO 12	2034	0	0	0	0	0	0	0	0	0	0	0	0	0
AÑO 13	2035	0	0	0	0	0	0	0	0	0	0	0	0	0



## Informe Indicativo de Demanda 2023-2043

AÑO 14	2036	0	0	0	0	0	0	0	0	0	0	0	0	0
AÑO 15	2037	0	0	0	0	0	0	0	0	0	0	0	0	0
AÑO 16	2038	0	0	0	0	0	0	0	0	0	0	0	0	0
AÑO 17	2039	0	0	0	0	0	0	0	0	0	0	0	0	0
AÑO 18	2040	0	0	0	0	0	0	0	0	0	0	0	0	0
AÑO 19	2041	0	0	0	0	0	0	0	0	0	0	0	0	0
AÑO 20	2042	0	0	0	0	0	0	0	0	0	0	0	0	0
AÑO 21	2043	0	0	0	0	0	0	0	0	0	0	0	0	0

### 1.635. Información suministrada por ETESA.

Mediante correo electrónico del 5 de octubre de 2022, se recibió de la Empresa de Transmisión Eléctrica S.A., sus proyecciones de demanda, las cuales están basadas en la demanda global de energía y potencia del SIN.

Las proyecciones presentadas por ETESA referidas a los puntos de entrega, muestran para el año 2023 un consumo de potencia máxima en el punto de entrega superior al presentado por los Participantes Consumidores (%). En el período 2023-2043 este valor, promedia 37.50%. Esto nos llevó a la conclusión que las proyecciones presentadas por ETESA para el 2022 son optimistas comparadas a lo que esperan los Participantes Consumidores se presente para ese año.

De acuerdo con el numeral 5.1.1.7 de las Reglas Comerciales, las proyecciones presentadas por la Empresa de Transmisión, S.A. serán utilizadas en el caso de que el CND no logre un acuerdo con los Participantes Consumidores.

Dado que el CND logró un acuerdo con los Participantes consumidores, en cuanto a sus proyecciones de demanda, no ha sido necesario utilizar la información presentada por ETESA. En el siguiente cuadro se presenta una comparación entre los valores presentados por ETESA y los valores presentados por los consumidores.

Tabla #635  
COMPARACIÓN DE LA PROYECCIÓN ANUAL DE DEMANDA MÁXIMA  
DE GENERACIÓN A SER REQUERIDA EN LOS PUNTOS DE ENTREGA

AÑO	PROYECTADO POR ETESA	PROYECTADO POR LOS CONSUMIDORES	VARIACIÓN
2023	1,873.69	1,681.04	11.46%
2024	2,036.46	1,699.02	19.86%
2025	2,091.77	1,704.56	22.72%
2026	2,190.51	1,771.79	23.63%
2027	2,299.87	1,818.04	26.50%
2028	2,390.78	1,862.20	28.38%
2029	2,438.18	1,911.03	27.58%
2030	2,555.93	1,935.41	32.06%
2031	2,669.30	1,982.89	34.62%
2032	2,744.15	2,034.08	34.91%
2033	2,883.81	2,085.16	38.30%
2034	2,999.04	2,136.80	40.35%
2035	3,093.21	2,192.36	41.09%
2036	3,213.01	2,250.88	42.74%
2037	3,380.01	2,311.90	46.20%
2038	3,517.24	2,373.71	48.17%
2039	3,647.01	2,438.16	49.58%
2040	3,797.63	2,504.31	51.64%
2041	3,974.70	2,574.66	54.38%
2042	4,093.70	2,634.95	55.36%
2043	4,313.51	2,704.89	59.47%

## 2. Cálculo de la Demanda Coincidente.

De acuerdo con el numeral 5.1.1.9 de las Reglas Comerciales, el CND, debe realizar para cada año pronosticado la previsión de la demanda máxima mensual para el sistema; la demanda prevista para cada Participante Consumidor coincidente con la demanda máxima mensual del sistema; y la demanda total prevista para los clientes regulados de cada Distribuidor coincidente con la demanda máxima mensual del sistema.

En este sentido, el CND, procedió a calcular el factor de coincidencia mensual de cada uno de los Participantes Consumidores en base a la metodología indicada por la ASEP mediante la nota DSAN-1996-06 del 27 de octubre de 2006 (ver Anexo 5), en la cual el cálculo del factor de coincidencia debe realizarse siguiendo el procedimiento descrito a continuación:

- a) Se determinará para cada período mensual, la demanda máxima de cada agente consumidor (**dmc**).
- b) En el mismo período mensual y en la hora en que ocurrió la demanda máxima del SIN, se tomará el dato de la demanda de cada agente consumidor (**dmc**).
- c) El factor de coincidencia, para cada agente, será cuantificado como la relación entre la demanda del agente, obtenida en el punto “b” (**dmc**), y la demanda obtenida en el punto “a” (**dmc**).

Para realizar los cálculos se utilizó la data histórica mensual del SIN desde julio de 2021 hasta junio de 2022, esto en base a los datos registrados por los medidores del sistema SMEC.

La Tabla 636 presenta el cálculo del factor de coincidencia con la demanda máxima mensual para cada uno de los Participantes Consumidores, siguiendo la metodología señalada.

Los resultados de factor de coincidencia mostrados en la Tabla 636 fueron aplicados a la demanda máxima de cada Participante Consumidor, obteniéndose los resultados mostrados en la Tabla 637.



Tabla #636

## FACTOR DE COINCIDENCIA DE LA DEMANDA MÁXIMA DE LOS PARTICIPANTES CONSUMIDORES

Factor de Coincidencia	ENE	FEB	MAR	ABR	MAY	JUN	JUL	AGO	SEP	OCT	NOV	DIC	MAX
ENSA	0.9793	0.9951	0.9942	0.9999	0.9929	0.9955	0.9849	0.9999	0.9966	0.9994	0.9644	0.9909	0.9999
EDEMET	0.9936	0.9939	0.9931	0.9995	0.9938	0.9850	0.9976	0.9999	0.9998	0.9898	0.9941	0.9999	0.9999
EDECHI	0.8986	0.8754	0.9599	0.9770	0.9454	0.8911	0.8762	0.9248	0.9099	0.9460	0.9151	0.9870	0.9870
ARGOS PANAMÁ	0.9969	0.8278	0.8000	0.9355	0.9443	0.8000	0.9881	0.8000	0.8000	0.8000	0.9234	0.8000	0.9969
AVPAC	0.8634	0.8579	0.9299	0.9502	0.9999	0.8749	0.9155	0.9107	0.9079	0.9022	0.8315	0.9089	0.9999
CEMENTO INTEROCEANICO	0.9553	0.9685	0.9797	0.9537	0.9933	0.9688	0.9898	0.9568	0.9213	0.9433	0.8000	0.9717	0.9933
CEMEX	0.9347	0.9414	0.8722	0.8536	0.9169	0.9415	0.9838	0.9582	0.9555	0.9657	0.9569	0.8000	0.9638
CONTRALORIA	0.9386	0.9178	0.8915	0.8944	0.9999	0.9699	0.9439	0.9259	0.9770	0.9484	0.9245	0.8956	0.9999
C.S.S. (CHAAM)	0.8000	0.8000	0.8000	0.8000	0.8000	0.8000	0.9610	0.9894	0.9851	0.9718	0.9999	0.9999	0.9999
EMBAJADA USA	0.9058	0.8887	0.8563	0.8953	0.8397	0.8428	0.9343	0.9332	0.8936	0.9524	0.8513	0.9630	0.9630
GOLD MILLS	0.9392	0.8771	0.9001	0.9470	0.9452	0.9730	0.8677	0.9638	0.8889	0.9808	0.9038	0.9999	0.9999
HOTEL BIJAO (SUNSTAR)	0.9059	0.8927	0.8726	0.8000	0.8000	0.9912	0.9722	0.8986	0.9490	0.9465	0.9666	0.9688	0.9912
S99 ALBROOK	0.9698	0.9700	0.9401	0.9483	0.9421	0.9586	0.9752	0.9468	0.9433	0.9527	0.9783	0.9561	0.9783
S99 BRISAS DEL GOLF	0.9999	0.9999	0.9457	0.9957	0.8765	0.9835	0.9573	0.9746	0.9793	0.9680	0.9543	0.9925	0.9999
S99 CHITRÉ	0.9540	0.9547	0.9354	0.9394	0.9168	0.9388	0.9753	0.9756	0.9837	0.9890	0.9295	0.9546	0.9890
S99 COLÓN 2000	0.9651	0.9451	0.9999	0.9732	0.8945	0.9714	0.9186	0.9664	0.9436	0.9582	0.9453	0.9055	0.9999
S99 COSTA DEL ESTE	0.9607	0.9273	0.8978	0.9177	0.9286	0.9456	0.9369	0.8978	0.9353	0.9245	0.9466	0.9009	0.9607
S99 EL FARO	0.9999	0.9999	0.9999	0.9999	0.9999	0.9899	0.9999	0.9999	0.9999	0.9999	0.9999	0.9999	0.9999
S99 LA DOÑA	0.8000	0.8000	0.8000	0.8000	0.8000	0.8658	0.8000	0.8000	0.8000	0.8000	0.8000	0.8000	0.8658
S99 PENONOME	0.9375	0.9583	0.9030	0.8715	0.9325	0.9288	0.9859	0.9621	0.9843	0.9547	0.9207	0.9479	0.9859
S99 PLAZA CAROLINA	0.9999	0.9999	0.9999	0.9999	0.9999	0.9999	0.9999	0.9999	0.9999	0.9999	0.9999	0.9999	0.9999
S99 PLAZA ITALIA	0.9999	0.9999	0.9999	0.9999	0.9999	0.9999	0.9999	0.9999	0.9999	0.9999	0.9999	0.9999	0.9999
S99 PLAZA TOCUMEN	0.8000	0.8000	0.8000	0.8000	0.8000	0.8000	0.8000	0.8000	0.8000	0.8000	0.8000	0.8000	0.8000
S99 PORTOBELO	0.8000	0.8000	0.8000	0.8000	0.8000	0.8000	0.8000	0.8000	0.8000	0.8000	0.8000	0.8000	0.8000
S99 PUNTA PACIFICA	0.8000	0.8103	0.8000	0.8328	0.8000	0.8000	0.8000	0.8078	0.8287	0.8772	0.8234	0.8000	0.8772
S99 SAN FRANCISCO	0.9566	0.9523	0.9756	0.9643	0.9710	0.9692	0.9658	0.9483	0.9821	0.9285	0.9922	0.9568	0.9922
S99 SANTIAGO	0.9530	0.9327	0.9119	0.9101	0.9808	0.9548	0.8810	0.8990	0.9833	0.9626	0.9349	0.9242	0.9833
S99 TUMBA MUERTO	0.9625	0.9510	0.9728	0.9239	0.9577	0.9482	0.9468	0.9878	0.9792	0.9350	0.9613	0.9653	0.9878
S99 VÍA PORRAS	0.9540	0.9814	0.9850	0.9937	0.8909	0.9633	0.9559	0.9999	0.9636	0.9439	0.8922	0.8950	0.9999
VH COMPAÑIA LICORES	0.9390	0.9674	0.9134	0.9263	0.9469	0.8486	0.9605	0.8045	0.8662	0.8000	0.8000	0.8625	0.9674
MINERA PANAMA	0.9918	0.8611	0.8000	0.8000	0.8000	0.8000	0.8000	0.8273	0.8000	0.8000	0.8755	0.9371	0.9918

**Tabla #637  
PRONÓSTICO ANUAL Y MENSUAL DE LA DEMANDA MÁXIMA DE GENERACIÓN  
COINCIDENTE DE LOS AGENTES CONSUMIDORES (MW)**

SISTEMA	Año	Ene	Feb	Mar	Abr	May	Jun	Jul	Ago	Sep	Oct	Nov	Dic	Max	TASA %
AÑO 1	2023	1.529.97	1.564.69	1.619.42	1.612.67	1.620.90	1.553.23	1.607.36	1.602.04	1.567.89	1.576.06	1.551.23	1.587.72	1.620.90	0.00%
AÑO 2	2024	1.558.90	1.572.94	1.649.04	1.633.80	1.643.31	1.580.04	1.632.92	1.623.33	1.591.04	1.606.20	1.578.42	1.614.73	1.649.04	1.74%
AÑO 3	2025	1.591.79	1.626.30	1.687.30	1.664.37	1.679.55	1.612.10	1.665.13	1.654.96	1.622.47	1.635.10	1.608.89	1.646.78	1.687.30	2.32%
AÑO 4	2026	1.623.82	1.669.23	1.728.37	1.684.85	1.702.59	1.629.76	1.690.78	1.676.28	1.649.63	1.664.96	1.636.57	1.677.79	1.728.37	2.43%
AÑO 5	2027	1.651.15	1.699.21	1.769.57	1.761.73	1.766.63	1.687.14	1.744.55	1.731.31	1.699.20	1.705.74	1.679.89	1.723.10	1.769.57	2.38%
AÑO 6	2028	1.698.26	1.721.12	1.812.24	1.801.61	1.801.36	1.725.84	1.785.34	1.769.95	1.737.32	1.746.46	1.719.80	1.761.22	1.812.24	2.41%
AÑO 7	2029	1.736.28	1.787.50	1.856.48	1.843.52	1.841.95	1.764.74	1.825.04	1.807.89	1.775.54	1.784.94	1.757.84	1.800.36	1.856.48	2.44%
AÑO 8	2030	1.775.87	1.830.12	1.902.64	1.889.55	1.886.08	1.805.87	1.867.64	1.849.01	1.816.63	1.824.85	1.797.84	1.841.71	1.902.64	2.49%
AÑO 9	2031	1.815.92	1.872.09	1.949.31	1.938.54	1.930.83	1.847.88	1.911.58	1.891.12	1.858.74	1.866.08	1.838.89	1.884.00	1.949.31	2.45%
AÑO 10	2032	1.858.61	1.888.75	1.998.25	1.994.79	1.981.27	1.896.06	1.960.37	1.938.62	1.904.99	1.910.67	1.883.73	1.929.66	1.998.25	2.51%
AÑO 11	2033	1.904.25	1.964.64	2.048.43	2.046.14	2.028.37	1.941.89	2.007.70	1.984.11	1.950.15	1.955.70	1.928.54	1.975.02	2.048.43	2.51%
AÑO 12	2034	1.948.72	2.011.63	2.099.48	2.099.14	2.077.30	1.988.52	2.055.60	2.030.37	1.996.09	2.000.93	1.973.60	2.021.20	2.099.48	2.49%
AÑO 13	2035	1.994.07	2.059.49	2.151.53	2.154.07	2.127.55	2.036.38	2.104.76	2.077.96	2.043.26	2.047.17	2.019.69	2.068.45	2.154.07	2.60%
AÑO 14	2036	2.042.35	2.078.74	2.206.38	2.212.58	2.180.75	2.087.15	2.157.00	2.128.41	2.093.19	2.096.24	2.068.68	2.118.43	2.212.58	2.72%
AÑO 15	2037	2.091.74	2.161.77	2.262.49	2.272.56	2.235.14	2.139.31	2.210.36	2.180.18	2.144.33	2.146.51	2.118.78	2.169.59	2.272.56	2.71%
AÑO 16	2038	2.142.55	2.215.02	2.320.11	2.333.33	2.290.36	2.192.29	2.264.69	2.232.81	2.196.47	2.197.96	2.170.00	2.221.89	2.333.33	2.67%
AÑO 17	2039	2.195.00	2.269.95	2.379.85	2.396.68	2.347.84	2.247.31	2.321.03	2.287.49	2.250.61	2.251.29	2.223.10	2.276.18	2.396.68	2.71%
AÑO 18	2040	2.248.50	2.291.55	2.441.00	2.461.70	2.406.56	2.303.60	2.378.50	2.343.44	2.305.98	2.305.83	2.277.30	2.331.74	2.461.70	2.71%
AÑO 19	2041	2.305.75	2.385.60	2.505.80	2.530.85	2.469.03	2.363.40	2.439.76	2.402.89	2.364.82	2.363.86	2.335.15	2.390.77	2.530.85	2.81%
AÑO 20	2042	2.363.87	2.446.20	2.571.84	2.590.12	2.532.45	2.424.23	2.501.89	2.463.35	2.424.65	2.422.88	2.393.88	2.450.81	2.590.12	2.34%
AÑO 21	2043	2.423.51	2.506.93	2.642.99	2.658.87	2.601.35	2.485.70	2.567.37	2.526.33	2.486.57	2.485.22	2.456.02	2.513.54	2.658.87	2.65%

EDEMET	Año	Ene	Feb	Mar	Abr	May	Jun	Jul	Ago	Sep	Oct	Nov	Dic	Max	TASA %
AÑO 1	2023	754.04	771.50	790.60	774.84	767.59	757.10	747.49	766.79	756.25	756.25	747.52	756.79	790.60	0.00%
AÑO 2	2024	763.81	778.46	799.76	772.67	768.82	761.89	750.97	767.94	759.02	766.69	765.79	767.94	799.76	1.16%
AÑO 3	2025	777.66	799.07	815.85	780.70	782.42	773.22	760.06	778.98	770.03	775.85	766.29	778.01	815.85	2.01%
AÑO 4	2026	792.05	811.31	833.54	777.88	781.43	769.16	762.86	778.72	776.33	785.43	774.24	787.91	833.54	2.17%
AÑO 5	2027	799.47	820.57	851.28	831.01	825.55	808.04	796.84	816.58	808.69	809.70	798.69	814.70	851.28	2.13%
AÑO 6	2028	827.83	843.58	870.41	846.04	836.09	824.08	813.18	832.51	824.27	829.30	818.33	831.27	870.41	2.25%
AÑO 7	2029	845.99	861.35	890.85	863.84	853.14	840.77	829.56	848.96	841.19	847.31	835.82	849.59	890.85	2.35%
AÑO 8	2030	865.32	880.77	912.17	885.30	872.94	859.38	848.09	868.05	860.51	866.30	854.69	869.27	912.17	2.39%
AÑO 9	2031	884.92	899.02	933.67	908.75	893.16	878.66	867.75	887.95	880.70	886.50	874.44	889.65	933.67	2.36%
AÑO 10	2032	905.86	918.77	956.23	938.12	918.16	903.16	891.25	912.40	904.11	909.20	896.94	912.50	956.23	2.42%
AÑO 11	2033	929.75	940.82	979.87	962.41	939.10	924.62	912.55	934.03	925.64	931.61	919.08	934.55	979.87	2.47%
AÑO 12	2034	952.51	962.48	1.004.30	988.53	962.11	947.09	934.75	956.72	948.28	954.46	941.58	957.61	1.004.30	2.49%
AÑO 13	2035	975.99	984.70	1.029.30	1.016.19	986.13	970.52	957.94	980.47	971.88	978.08	964.89	981.42	1.029.30	2.49%
AÑO 14	2036	1.000.96	1.008.11	1.055.72	1.045.80	1.011.64	995.58	982.70	1.005.81	996.99	1.003.29	989.74	1.006.70	1.055.72	2.57%
AÑO 15	2037	1.027.36	1.032.91	1.083.49	1.077.07	1.038.59	1.022.16	1.008.84	1.032.62	1.023.44	1.029.86	1.015.97	1.033.34	1.083.49	2.63%
AÑO 16	2038	1.054.84	1.058.69	1.112.29	1.108.65	1.065.85	1.049.10	1.035.46	1.059.82	1.050.45	1.057.16	1.042.90	1.060.68	1.112.29	2.66%
AÑO 17	2039	1.083.54	1.085.70	1.142.65	1.142.28	1.094.92	1.077.65	1.063.65	1.088.68	1.079.08	1.085.95	1.071.30	1.089.61	1.142.65	2.73%
AÑO 18	2040	1.113.74	1.114.09	1.174.55	1.177.80	1.125.53	1.107.75	1.093.37	1.119.09	1.109.23	1.116.27	1.101.21	1.120.04	1.177.80	3.08%
AÑO 19	2041	1.145.84	1.144.23	1.208.39	1.215.52	1.158.01	1.139.72	1.124.92	1.151.39	1.141.23	1.148.46	1.132.97	1.152.34	1.215.52	3.20%
AÑO 20	2042	1.175.41	1.175.41	1.243.42	1.243.41	1.191.59	1.172.79	1.157.55	1.184.79	1.174.32	1.181.77	1.165.83	1.185.75	1.243.42	3.20%
AÑO 21	2043	1.214.38	1.208.54	1.280.63	1.282.02	1.227.20	1.207.84	1.192.15	1.220.20	1.209.43	1.217.12	1.200.70	1.221.21	1.282.02	3.10%

EDECHI	Año	Ene	Feb	Mar	Abr	May	Jun	Jul	Ago	Sep	Oct	Nov	Dic	Max	TASA %
AÑO 1	2023	137.20	137.19	157.33	156.81	149.13	138.07	137.39	142.85	143.24	147.16	141.41	154.63	157.33	0.00%
AÑO 2	2024	139.01	143.45	159.44	161.54	151.05	142.17	138.60	144.08	145.41	148.51	142.40	154.12	161.54	2.68%
AÑO 3	2025	140.31	145.17	162.87	165.12	154.04	144.60	141.12	145.37	147.22	149.53	143.82	155.04	165.12	2.22%
AÑO 4	2026	139.86	147.25	167.13	169.09	158.01	147.64	143.50	147.25	149.09	150.68	144.73	156.85	169.09	2.40%
AÑO 5	2027	141.30	148.99	171.06	173.08	157.45	147.07	142.28	144.32	146.93	147.68	144.40	155.67	173.08	2.36%
AÑO 6	2028	141.21	153.92	174.68	177.78	160.75	150.28	145.29	146.51	149.71	148.89	145.07	157.12	177.78	2.71%
AÑO 7	2029	141.85	157.29	178.17	181.34	162.98	152.65	146.74	147.07	150.85	149.06	145.63	157.44	181.34	2.00%
AÑO 8	2030	142.51	160.33	182.28	184.95	165.57	154.93	148.52	147.76	152.05	149.26	146.38	158.21	184.95	1.99%
AÑO 9	2031	142.73	163.31	186.13	188.88	167.72	156.84	149.81	148.02	152.80	148.97	146.66	158.60	188.88	2.13%
AÑO 10	2032	143.61	167.07	190.58	193.51	170.10	159.09	151.43	148.48	153.88	148.94	147.36	159.28	193.51	2.45%
AÑO 11	2033	144.10	170.96	194.79	197.91	172.77	161.63	153.35	149.35	155.33	149.22	147.99	160.04	197.91	2.27%
AÑO 12	2034	144.66	174.56	199.04	202.16	175.24	163.96	154.98	149.90	156.45	149.26	148.55	160.60	202.16	2.15%
AÑO 13	2035	145.25	178.26	203.52	206.64	177.83	166.35	156.71	150.49	157.62	149.32	149.16	161.26	206.64	2.21%
AÑO 14	2036	145.88	182.17	208.17	211.38	180.48	168.82	158.48	151.12	158.84	149.41	149.80	161.96	211.38	2.30%
AÑO 15	2037	146.53	186.22	212.90	216.21	183.17	171.34	160.29	151.77	160.09	149.51	150.45	162.66	216.21	2.29%
AÑO 16	2038	147.14	190.33	217.70	221.10	185.92	173.93	162.14	152.45	161.38	149.64	151.10	163.37	221.10	2.26%
AÑO 17	2039	147.78	194.49	222.63	226.08	188.70	176.52	163.98	153.10	162.64	149.75	151.75	164.06	226.08	2.26%
AÑO 18	2040	148.50	198.86	227.81	231.34	191.63	179.26	165.95	153.84	164.01	149.94	152.49	164.87	231.34	2.33%
AÑO 19	2041	149.21	203.33	233.09	236.71	194.58	182.02	167.92	154.58	165.37	150.12	153.22	165.66	236.71	2.32%
AÑO 20	2042	149.99	207.99	238.58	242.29	197.67	184.91	169.99	155.38	166.83	150.36	154.02	166.52	242.29	2.36%
AÑO 21	2043	150.84	212.85	244.32	248.12	200.90	187.93	172.17	156.27	168.37	150.68	154.89	167.46	248.12	2.41%

Tabla #637 (Continuación 1)  
PRONÓSTICO ANUAL Y MENSUAL DE LA DEMANDA MÁXIMA DE GENERACIÓN  
COINCIDENTE DE LOS AGENTES CONSUMIDORES (MW)

AVIPAC	Año	Ene	Feb	Mar	Abr	May	Jun	Jul	Ago	Sep	Oct	Nov	Dic	Max	TASA %
AÑO 1	2023	0.11	0.11	0.13	0.13	0.14	0.12	0.12	0.11	0.12	0.11	0.12	0.13	0.14	0.00%
AÑO 2	2024	0.12	0.11	0.13	0.13	0.14	0.12	0.12	0.11	0.12	0.11	0.12	0.13	0.14	0.00%
AÑO 3	2025	0.12	0.11	0.13	0.13	0.14	0.12	0.12	0.11	0.12	0.11	0.12	0.13	0.14	0.00%
AÑO 4	2026	0.12	0.11	0.13	0.13	0.14	0.12	0.12	0.11	0.12	0.11	0.12	0.13	0.14	0.00%
AÑO 5	2027	0.12	0.11	0.13	0.13	0.14	0.12	0.12	0.11	0.12	0.11	0.12	0.13	0.14	0.00%
AÑO 6	2028	0.12	0.11	0.13	0.13	0.14	0.12	0.12	0.11	0.12	0.11	0.12	0.13	0.14	0.00%
AÑO 7	2029	0.12	0.11	0.13	0.13	0.14	0.12	0.12	0.11	0.12	0.11	0.12	0.13	0.14	0.00%
AÑO 8	2030	0.12	0.11	0.13	0.13	0.14	0.12	0.12	0.11	0.12	0.11	0.12	0.13	0.14	0.00%
AÑO 9	2031	0.12	0.11	0.13	0.13	0.14	0.12	0.12	0.11	0.12	0.11	0.12	0.13	0.14	0.00%
AÑO 10	2032	0.12	0.11	0.13	0.13	0.14	0.12	0.12	0.11	0.12	0.11	0.12	0.13	0.14	0.00%
AÑO 11	2033	0.12	0.11	0.13	0.13	0.14	0.12	0.12	0.11	0.12	0.11	0.12	0.13	0.14	0.00%
AÑO 12	2034	0.12	0.11	0.13	0.13	0.14	0.12	0.12	0.11	0.12	0.11	0.12	0.13	0.14	0.00%
AÑO 13	2035	0.12	0.11	0.13	0.13	0.14	0.12	0.12	0.11	0.12	0.11	0.12	0.13	0.14	0.00%
AÑO 14	2036	0.12	0.11	0.13	0.13	0.14	0.12	0.12	0.11	0.12	0.11	0.12	0.13	0.14	0.00%
AÑO 15	2037	0.12	0.11	0.13	0.13	0.14	0.12	0.12	0.11	0.12	0.11	0.12	0.13	0.14	0.00%
AÑO 16	2038	0.12	0.11	0.13	0.13	0.14	0.12	0.12	0.11	0.12	0.11	0.12	0.13	0.14	0.00%
AÑO 17	2039	0.12	0.11	0.13	0.13	0.14	0.12	0.12	0.11	0.12	0.11	0.12	0.13	0.14	0.00%
AÑO 18	2040	0.12	0.11	0.13	0.13	0.14	0.12	0.12	0.11	0.12	0.11	0.12	0.13	0.14	0.00%
AÑO 19	2041	0.12	0.11	0.13	0.13	0.14	0.12	0.12	0.11	0.12	0.11	0.12	0.13	0.14	0.00%
AÑO 20	2042	0.12	0.11	0.13	0.13	0.14	0.12	0.12	0.11	0.12	0.11	0.12	0.13	0.14	0.00%
AÑO 21	2043	0.12	0.11	0.13	0.13	0.14	0.12	0.12	0.11	0.12	0.11	0.12	0.13	0.14	0.00%

CEMEX	Año	Ene	Feb	Mar	Abr	May	Jun	Jul	Ago	Sep	Oct	Nov	Dic	Max	TASA %
AÑO 1	2023	18.39	20.51	17.16	18.35	17.40	19.42	19.63	19.12	19.43	19.00	18.09	15.03	20.51	0.00%
AÑO 2	2024	18.57	20.00	17.33	18.53	17.57	19.61	19.83	19.31	19.62	19.19	18.27	15.18	20.00	-2.48%
AÑO 3	2025	18.76	20.92	17.51	18.72	17.75	19.81	20.03	19.51	19.82	19.38	18.45	15.33	20.92	4.61%
AÑO 4	2026	18.95	21.13	17.68	18.90	17.92	20.00	20.23	19.70	20.02	19.58	18.64	15.48	21.13	1.00%
AÑO 5	2027	19.14	21.34	17.86	19.09	18.10	20.20	20.43	19.90	20.22	19.77	18.82	15.64	21.34	1.00%
AÑO 6	2028	19.33	20.81	18.04	19.28	18.28	20.41	20.64	20.10	20.42	19.97	19.01	15.79	20.81	-2.48%
AÑO 7	2029	19.52	21.77	18.22	19.48	18.47	20.61	20.84	20.30	20.62	20.17	19.20	15.95	21.77	4.61%
AÑO 8	2030	19.72	21.99	18.40	19.67	18.65	20.82	21.05	20.50	20.83	20.37	19.39	16.11	21.99	1.00%
AÑO 9	2031	19.91	22.21	18.58	19.87	18.84	21.03	21.26	20.71	21.04	20.58	19.59	16.27	22.21	1.00%
AÑO 10	2032	20.11	21.65	18.77	20.07	19.03	21.24	21.47	20.91	21.25	20.78	19.78	16.43	21.65	-2.48%
AÑO 11	2033	20.31	22.65	18.96	20.27	19.22	21.45	21.69	21.12	21.46	20.99	19.98	16.60	22.65	4.61%
AÑO 12	2034	20.52	22.88	19.15	20.47	19.41	21.66	21.91	21.33	21.68	21.20	20.18	16.76	22.88	1.00%
AÑO 13	2035	20.72	23.11	19.34	20.67	19.60	21.88	22.12	21.55	21.89	21.41	20.38	16.93	23.11	1.00%
AÑO 14	2036	20.93	22.53	19.53	20.88	19.80	22.10	22.35	21.76	22.11	21.62	20.59	17.10	22.53	-2.48%
AÑO 15	2037	21.14	23.57	19.73	21.09	20.00	22.32	22.57	21.98	22.33	21.84	20.79	17.27	23.57	4.61%
AÑO 16	2038	21.35	23.81	19.92	21.30	20.20	22.54	22.79	22.20	22.56	22.06	21.00	17.45	23.81	1.00%
AÑO 17	2039	21.56	24.05	20.12	21.51	20.40	22.77	23.02	22.42	22.78	22.28	21.21	17.62	24.05	1.00%
AÑO 18	2040	21.56	23.22	20.12	21.51	20.40	22.77	23.02	22.42	22.78	22.28	21.21	17.62	23.22	-3.45%
AÑO 19	2041	21.56	24.05	20.12	21.51	20.40	22.77	23.02	22.42	22.78	22.28	21.21	17.62	24.05	3.57%
AÑO 20	2042	21.56	24.05	20.12	21.51	20.40	22.77	23.02	22.42	22.78	22.28	21.21	17.62	24.05	0.00%
AÑO 21	2043	20.59	21.72	22.28	19.69	23.11	20.95	23.79	22.42	22.36	23.02	22.08	17.73	23.79	-1.06%

CEMINTER	Año	Ene	Feb	Mar	Abr	May	Jun	Jul	Ago	Sep	Oct	Nov	Dic	Max	TASA %
AÑO 1	2023	0.53	0.61	0.73	0.67	0.71	0.65	0.68	0.63	0.59	0.58	0.44	0.65	0.73	0.00%
AÑO 2	2024	0.53	0.59	0.73	0.67	0.71	0.65	0.68	0.63	0.59	0.58	0.44	0.65	0.73	0.10%
AÑO 3	2025	0.53	0.61	0.73	0.67	0.71	0.65	0.68	0.63	0.59	0.58	0.44	0.65	0.73	0.00%
AÑO 4	2026	0.53	0.62	0.73	0.67	0.71	0.65	0.68	0.63	0.59	0.58	0.44	0.65	0.73	0.00%
AÑO 5	2027	0.53	0.62	0.73	0.67	0.71	0.65	0.68	0.63	0.59	0.58	0.44	0.65	0.73	-0.01%
AÑO 6	2028	0.53	0.60	0.73	0.67	0.71	0.65	0.68	0.63	0.59	0.58	0.44	0.65	0.73	0.00%
AÑO 7	2029	0.54	0.71	0.73	0.67	0.71	0.65	0.68	0.63	0.59	0.58	0.44	0.65	0.73	0.00%
AÑO 8	2030	0.54	0.71	0.73	0.67	0.71	0.65	0.68	0.63	0.59	0.58	0.44	0.65	0.73	0.00%
AÑO 9	2031	0.54	0.71	0.73	0.67	0.71	0.65	0.68	0.63	0.59	0.58	0.44	0.65	0.73	-0.01%
AÑO 10	2032	0.54	0.69	0.73	0.67	0.71	0.65	0.68	0.63	0.59	0.58	0.44	0.65	0.73	0.00%
AÑO 11	2033	0.54	0.71	0.73	0.67	0.71	0.65	0.68	0.63	0.59	0.58	0.44	0.65	0.73	0.00%
AÑO 12	2034	0.54	0.71	0.73	0.67	0.71	0.65	0.68	0.63	0.59	0.58	0.44	0.65	0.73	0.00%
AÑO 13	2035	0.54	0.71	0.73	0.67	0.71	0.65	0.68	0.63	0.59	0.58	0.44	0.65	0.73	0.00%
AÑO 14	2036	0.54	0.69	0.73	0.67	0.71	0.65	0.68	0.63	0.59	0.58	0.44	0.65	0.73	0.00%
AÑO 15	2037	0.54	0.71	0.73	0.67	0.71	0.65	0.68	0.63	0.59	0.58	0.44	0.65	0.73	0.00%
AÑO 16	2038	0.54	0.71	0.73	0.67	0.71	0.65	0.68	0.63	0.59	0.58	0.44	0.65	0.73	0.00%
AÑO 17	2039	0.54	0.71	0.73	0.67	0.71	0.65	0.68	0.63	0.59	0.58	0.44	0.65	0.73	0.01%
AÑO 18	2040	0.54	0.69	0.73	0.67	0.71	0.65	0.68	0.63	0.59	0.58	0.44	0.65	0.73	0.00%
AÑO 19	2041	0.54	0.71	0.73	0.67	0.71	0.65	0.68	0.63	0.59	0.58	0.44	0.65	0.73	0.00%
AÑO 20	2042	0.54	0.71	0.73	0.67	0.71	0.65	0.68	0.63	0.59	0.58	0.44	0.65	0.73	0.00%
AÑO 21	2043	0.51	0.64	0.80	0.61	0.81	0.59	0.70	0.63	0.58	0.60	0.46	0.66	0.81	11.28%

CONTRAL	Año	Ene	Feb	Mar	Abr	May	Jun	Jul	Ago	Sep	Oct	Nov	Dic	Max	TASA %
AÑO 1	2023	0.33	0.34	0.33	0.32	0.34	0.34	0.30	0.31	0.33	0.33	0.32	0.31	0.34	0.00%
AÑO 2	2024	0.33	0.34	0.33	0.32	0.34	0.34	0.30	0.31	0.33	0.33	0.32	0.31	0.34	-0.01%
AÑO 3	2025	0.33	0.34	0.33	0.32	0.34	0.34	0.30	0.31	0.33	0.33	0.32	0.31	0.34	0.00%
AÑO 4	2026	0.33	0.34	0.33	0.32	0.34	0.34	0.30	0.31	0.33	0.33	0.32	0.31	0.34	0.00%
AÑO 5	2027	0.33	0.34	0.33	0.32	0.34	0.34	0.30	0.31	0.33	0.33	0.32	0.31	0.34	0.00%
AÑO 6	2028	0.33	0.34	0.33	0.32	0.34	0.34	0.30	0.31	0.33	0.33	0.32	0.31	0.34	-0.01%
AÑO 7	2029	0.33	0.34	0.33	0.32	0.34	0.34	0.30	0.31	0.33	0.33	0.32	0.31	0.34	0.00%
AÑO 8	2030	0.33	0.34	0.33	0.32	0.34	0.34	0.30	0.31	0.33	0.33	0.32	0.31	0.34	0.00%
AÑO 9	2031	0.33	0.34	0.33	0.32	0.34	0.34	0.30	0.31	0.33	0.33	0.32	0.31	0.34	0.00%
AÑO 10	2032	0.33	0.34	0.33	0.32	0.34	0.34	0.30	0.31	0.33	0.33	0.32	0.31	0.34	0.00%
AÑO 11	2033	0.33	0.34	0.33	0.32	0.34	0.34	0.30	0.31	0.33	0.33	0.32	0.31	0.34	0.00%
AÑO 12	2034	0.33	0.34	0.33	0.32	0.34	0.34	0.30	0.31	0.33	0.33	0.32	0.31	0.34	0.00%
AÑO 13	2035	0.33	0.34	0.33	0.32	0.34	0.34	0.30	0.31	0.33	0.33	0.32	0.31	0.34	0.01%
AÑO 14	2036	0.33	0.34	0.33	0.32	0.34	0.34	0.30	0.31	0.33					











**Tabla #637 (Continuación 6)**  
**PRONÓSTICO ANUAL Y MENSUAL DE LA DEMANDA MÁXIMA DE GENERACIÓN**  
**COINCIDENTE DE LOS AGENTES CONSUMIDORES (MW)**

VHLCIA	Año	Ene	Feb	Mar	Abr	May	Jun	Jul	Ago	Sep	Oct	Nov	Dic	Max	TASA %
AÑO 1	2023	0.26	0.26	0.25	0.25	0.26	0.23	0.26	0.22	0.23	0.22	0.22	0.23	0.26	0.00%
AÑO 2	2024	0.26	0.25	0.25	0.25	0.26	0.23	0.26	0.22	0.23	0.22	0.22	0.23	0.26	0.00%
AÑO 3	2025	0.26	0.26	0.25	0.25	0.26	0.23	0.26	0.22	0.23	0.22	0.22	0.23	0.26	0.00%
AÑO 4	2026	0.26	0.26	0.25	0.25	0.26	0.23	0.26	0.22	0.23	0.22	0.22	0.23	0.26	0.00%
AÑO 5	2027	0.26	0.26	0.25	0.25	0.26	0.23	0.26	0.22	0.23	0.22	0.22	0.23	0.26	0.00%
AÑO 6	2028	0.26	0.25	0.25	0.25	0.26	0.23	0.26	0.22	0.23	0.22	0.22	0.23	0.26	0.00%
AÑO 7	2029	0.26	0.26	0.25	0.25	0.26	0.23	0.26	0.22	0.23	0.22	0.22	0.23	0.26	0.00%
AÑO 8	2030	0.26	0.26	0.25	0.25	0.26	0.23	0.26	0.22	0.23	0.22	0.22	0.23	0.26	0.00%
AÑO 9	2031	0.26	0.26	0.25	0.25	0.26	0.23	0.26	0.22	0.23	0.22	0.22	0.23	0.26	0.00%
AÑO 10	2032	0.26	0.25	0.25	0.25	0.26	0.23	0.26	0.22	0.23	0.22	0.22	0.23	0.26	0.00%
AÑO 11	2033	0.26	0.26	0.25	0.25	0.26	0.23	0.26	0.22	0.23	0.22	0.22	0.23	0.26	0.00%
AÑO 12	2034	0.26	0.26	0.25	0.25	0.26	0.23	0.26	0.22	0.23	0.22	0.22	0.23	0.26	0.00%
AÑO 13	2035	0.26	0.26	0.25	0.25	0.26	0.23	0.26	0.22	0.23	0.22	0.22	0.23	0.26	0.00%
AÑO 14	2036	0.26	0.25	0.25	0.25	0.26	0.23	0.26	0.22	0.23	0.22	0.22	0.23	0.26	0.00%
AÑO 15	2037	0.26	0.26	0.25	0.25	0.26	0.23	0.26	0.22	0.23	0.22	0.22	0.23	0.26	0.00%
AÑO 16	2038	0.26	0.26	0.25	0.25	0.26	0.23	0.26	0.22	0.23	0.22	0.22	0.23	0.26	0.00%
AÑO 17	2039	0.26	0.26	0.25	0.25	0.26	0.23	0.26	0.22	0.23	0.22	0.22	0.23	0.26	0.00%
AÑO 18	2040	0.26	0.25	0.25	0.25	0.26	0.23	0.26	0.22	0.23	0.22	0.22	0.23	0.26	0.00%
AÑO 19	2041	0.26	0.26	0.25	0.25	0.26	0.23	0.26	0.22	0.23	0.22	0.22	0.23	0.26	0.00%
AÑO 20	2042	0.26	0.26	0.25	0.25	0.26	0.23	0.26	0.22	0.23	0.22	0.22	0.23	0.26	0.00%
AÑO 21	2043	0.26	0.26	0.25	0.25	0.26	0.23	0.26	0.22	0.23	0.22	0.22	0.23	0.26	0.00%

MINERACONS	Año	Ene	Feb	Mar	Abr	May	Jun	Jul	Ago	Sep	Oct	Nov	Dic	Max	TASA %
AÑO 1	2023	48.91	44.42	39.04	39.04	38.93	38.93	39.04	40.37	38.93	146.65	43.26	28.32	146.65	0.00%
AÑO 2	2024	50.24	42.23	40.64	40.53	40.53	40.64	43.80	45.30	43.68	43.68	165.24	56.14	165.24	12.68%
AÑO 3	2025	50.24	43.74	40.64	40.53	40.53	40.64	43.80	45.30	43.68	150.88	165.24	51.17	165.24	0.00%
AÑO 4	2026	50.24	43.74	40.64	40.53	40.53	40.64	43.80	45.30	43.68	150.88	165.24	51.17	165.24	0.00%
AÑO 5	2027	50.24	43.74	40.64	40.53	40.53	40.64	43.80	45.30	43.68	43.68	165.24	51.17	165.24	0.00%
AÑO 6	2028	50.24	42.23	40.64	40.53	40.53	40.64	43.80	45.30	43.68	43.68	165.24	51.17	165.24	0.00%
AÑO 7	2029	50.24	43.74	40.64	40.53	40.53	40.64	43.80	45.30	43.68	43.68	165.24	51.17	165.24	0.00%
AÑO 8	2030	50.24	43.74	40.64	40.53	40.53	40.64	43.80	45.30	43.68	43.68	165.24	51.17	165.24	0.00%
AÑO 9	2031	50.24	43.74	40.64	40.53	40.53	40.64	43.80	45.30	43.68	43.68	165.24	51.17	165.24	0.00%
AÑO 10	2032	50.24	42.23	40.64	40.53	40.53	40.64	43.80	45.30	43.68	43.68	165.24	51.17	165.24	0.00%
AÑO 11	2033	50.24	43.74	40.64	40.53	40.53	40.64	43.80	45.30	43.68	150.88	165.24	51.17	165.24	0.00%
AÑO 12	2034	50.24	43.74	40.64	40.53	40.53	40.64	43.80	45.30	43.68	150.88	165.24	51.17	165.24	0.00%
AÑO 13	2035	50.24	43.74	40.64	40.53	40.53	40.64	43.80	45.30	43.68	43.68	165.24	51.17	165.24	0.00%
AÑO 14	2036	50.24	42.23	40.64	40.53	40.53	40.64	43.80	45.30	43.68	43.68	165.24	51.17	165.24	0.00%
AÑO 15	2037	50.24	43.74	40.64	40.53	40.53	40.64	43.80	45.30	43.68	43.68	165.24	51.17	165.24	0.00%
AÑO 16	2038	50.24	43.74	40.64	40.53	40.53	40.64	43.80	45.30	43.68	43.68	165.24	51.17	165.24	0.00%
AÑO 17	2039	50.24	43.74	40.64	40.53	40.53	40.64	43.80	45.30	43.68	43.68	165.24	51.17	165.24	0.00%
AÑO 18	2040	50.24	42.23	40.64	40.53	40.53	40.64	43.80	45.30	43.68	43.68	165.24	51.17	165.24	0.00%
AÑO 19	2041	50.24	43.74	40.64	40.53	40.53	40.64	43.80	45.30	43.68	150.88	165.24	51.17	165.24	0.00%
AÑO 20	2042	50.24	43.74	40.64	40.53	40.53	40.64	43.80	45.30	43.68	150.88	165.24	51.17	165.24	0.00%
AÑO 21	2043	50.24	42.23	40.64	40.53	40.53	40.64	43.80	45.30	43.68	43.68	165.24	51.17	165.24	0.00%

### 3. Pérdidas Típicas de Punta.

Para determinar las pérdidas del sistema de transmisión se realizaron simulaciones de flujos de potencia en estado estable del sistema de transmisión de 230 kV y de 115 kV, utilizando el programa Power System Simulator/ Engineering (PSS/E) de la compañía Siemens Power Transmission & Distribution, Inc.

Las condiciones del sistema se analizaron en demanda máxima para el horizonte de los años desde 2023 hasta 2043. Se simularon los despachos de las unidades de generación, considerando los resultados del planeamiento de mediano plazo realizado por el CND para la semana 31 de 2022, tomando de allí los datos correspondientes al año 2023.

A partir del año 2024, los valores de pérdidas se tomaron de las corridas de flujo de potencia del plan recomendado en el Plan de Expansión del Sistema Interconectado Nacional.

En la Tabla 638, se presentan los resultados de las simulaciones realizadas, expresando las pérdidas en porcentajes y referidas a la demanda máxima. Los detalles de estas se pueden apreciar en el Anexo 1.

Las pérdidas de transmisión fueron sumadas a la demanda máxima coincidente de los Participantes, descrita en el punto anterior. En la Tabla 639 se aprecian los resultados.

**Tabla #638  
PÉRDIDAS TÍPICAS DE PUNTA**

	ENE	FEB	MAR	ABR	MAY	JUN	JUL	AGO	SET	OCT	NOV	DIC	Total
2023	2.00%	2.00%	2.00%	3.71%	3.71%	3.71%	3.71%	3.80%	3.80%	3.80%	3.80%	3.80%	3.32%
2024	1.00%	1.00%	1.00%	1.00%	1.00%	4.05%	4.05%	4.05%	4.05%	4.05%	4.05%	4.05%	2.78%
2025	0.52%	0.52%	0.52%	0.52%	0.52%	2.37%	2.37%	2.37%	2.37%	2.37%	2.37%	2.37%	1.60%
2026	2.51%	2.51%	2.51%	2.51%	2.51%	2.51%	2.51%	2.51%	2.51%	2.51%	2.51%	2.51%	2.51%
2027	2.74%	2.74%	2.74%	2.74%	2.74%	2.74%	2.74%	2.74%	2.74%	2.74%	2.74%	2.74%	2.74%
2028	2.76%	2.76%	2.76%	2.76%	2.76%	2.76%	2.76%	2.76%	2.76%	2.76%	2.76%	2.76%	2.76%
2029	2.94%	2.94%	2.94%	2.94%	2.94%	2.94%	2.94%	2.94%	2.94%	2.94%	2.94%	2.94%	2.94%
2030	1.72%	1.72%	1.72%	1.72%	1.72%	1.72%	1.72%	1.72%	1.72%	1.72%	1.72%	1.72%	1.72%
2031	1.72%	1.72%	1.72%	1.72%	1.72%	1.72%	1.72%	1.72%	1.72%	1.72%	1.72%	1.72%	1.72%
2032	1.79%	1.79%	1.79%	1.79%	1.79%	1.79%	1.79%	1.79%	1.79%	1.79%	1.79%	1.79%	1.79%
2033	1.79%	1.79%	1.79%	1.79%	1.79%	1.79%	1.79%	1.79%	1.79%	1.79%	1.79%	1.79%	1.79%
2034	1.78%	1.78%	1.78%	1.78%	1.78%	1.78%	1.78%	1.78%	1.78%	1.78%	1.78%	1.78%	1.78%
2035	1.78%	1.78%	1.78%	1.78%	1.78%	1.78%	1.78%	1.78%	1.78%	1.78%	1.78%	1.78%	1.78%
2036	1.73%	1.73%	1.73%	1.73%	1.73%	1.73%	1.73%	1.73%	1.73%	1.73%	1.73%	1.73%	1.73%
2037	1.73%	1.73%	1.73%	1.73%	1.73%	1.73%	1.73%	1.73%	1.73%	1.73%	1.73%	1.73%	1.73%
2038	1.73%	1.73%	1.73%	1.73%	1.73%	1.73%	1.73%	1.73%	1.73%	1.73%	1.73%	1.73%	1.73%
2039	1.73%	1.73%	1.73%	1.73%	1.73%	1.73%	1.73%	1.73%	1.73%	1.73%	1.73%	1.73%	1.73%
2040	1.73%	1.73%	1.73%	1.73%	1.73%	1.73%	1.73%	1.73%	1.73%	1.73%	1.73%	1.73%	1.73%
2041	1.73%	1.73%	1.73%	1.73%	1.73%	1.73%	1.73%	1.73%	1.73%	1.73%	1.73%	1.73%	1.73%
2042	1.73%	1.73%	1.73%	1.73%	1.73%	1.73%	1.73%	1.73%	1.73%	1.73%	1.73%	1.73%	1.73%
2043	1.73%	1.73%	1.73%	1.73%	1.73%	1.73%	1.73%	1.73%	1.73%	1.73%	1.73%	1.73%	1.73%

**Tabla #639**  
**PRONÓSTICO ANUAL Y MENSUAL DE LA DEMANDA MÁXIMA DE GENERACIÓN**  
**COINCIDENTE DE LOS AGENTES CONSUMIDORES (MW)**

SISTEMA	Año	Ene	Feb	Mar	Abr	May	Jun	Jul	Ago	Sep	Oct	Nov	Dic	Max	TASA %
AÑO 1	2023	1.560.57	1.595.98	1.651.81	1.672.50	1.681.04	1.610.86	1.666.99	1.662.92	1.627.47	1.635.95	1.610.18	1.648.05	1.681.04	0.00%
AÑO 2	2024	1.574.55	1.588.73	1.665.59	1.650.20	1.659.80	1.644.01	1.699.02	1.689.05	1.655.45	1.671.22	1.642.31	1.680.09	1.699.02	1.07%
AÑO 3	2025	1.600.01	1.644.76	1.696.02	1.672.96	1.688.23	1.650.28	1.704.56	1.694.15	1.660.89	1.673.82	1.646.99	1.685.78	1.704.56	0.33%
AÑO 4	2026	1.664.60	1.711.16	1.771.79	1.727.17	1.745.36	1.670.70	1.733.25	1.718.38	1.691.06	1.706.78	1.677.68	1.719.93	1.771.79	3.94%
AÑO 5	2027	1.696.37	1.745.75	1.818.04	1.809.98	1.815.01	1.733.25	1.792.33	1.778.73	1.745.73	1.752.46	1.725.90	1.770.29	1.818.04	2.61%
AÑO 6	2028	1.745.08	1.768.57	1.862.20	1.851.27	1.851.02	1.773.42	1.834.55	1.818.74	1.785.22	1.794.61	1.767.21	1.809.78	1.862.20	2.43%
AÑO 7	2029	1.787.30	1.840.02	1.911.03	1.897.68	1.896.07	1.816.59	1.878.66	1.861.00	1.827.71	1.837.39	1.809.49	1.853.25	1.911.03	2.62%
AÑO 8	2030	1.806.47	1.861.64	1.935.41	1.922.10	1.918.57	1.836.98	1.899.82	1.880.86	1.847.92	1.856.29	1.828.81	1.873.44	1.935.41	1.28%
AÑO 9	2031	1.847.20	1.904.34	1.982.89	1.971.93	1.964.09	1.879.71	1.944.51	1.923.70	1.890.76	1.898.22	1.870.57	1.916.45	1.982.89	2.45%
AÑO 10	2032	1.891.94	1.922.62	2.034.08	2.030.55	2.016.79	1.930.06	1.995.52	1.973.38	1.939.15	1.944.93	1.917.51	1.964.26	2.034.08	2.58%
AÑO 11	2033	1.938.39	1.999.86	2.085.16	2.082.83	2.064.74	1.976.71	2.043.70	2.019.69	1.985.11	1.990.77	1.963.12	2.010.43	2.085.16	2.51%
AÑO 12	2034	1.983.36	2.047.40	2.136.80	2.136.46	2.114.23	2.023.87	2.092.14	2.066.46	2.031.58	2.036.50	2.008.69	2.057.13	2.136.80	2.48%
AÑO 13	2035	2.029.52	2.096.10	2.189.78	2.192.36	2.165.37	2.072.58	2.142.18	2.114.90	2.079.58	2.083.57	2.055.59	2.105.22	2.192.36	2.60%
AÑO 14	2036	2.077.10	2.114.72	2.244.57	2.250.88	2.218.49	2.123.27	2.194.33	2.165.25	2.129.42	2.132.52	2.104.48	2.155.10	2.250.88	2.67%
AÑO 15	2037	2.127.94	2.199.19	2.301.65	2.311.90	2.273.83	2.176.34	2.248.62	2.217.91	2.181.44	2.183.66	2.155.46	2.207.14	2.311.90	2.71%
AÑO 16	2038	2.179.64	2.253.35	2.360.27	2.373.71	2.330.00	2.230.24	2.303.89	2.271.46	2.234.49	2.236.00	2.207.56	2.260.35	2.373.71	2.67%
AÑO 17	2039	2.233.00	2.309.24	2.421.04	2.438.16	2.388.48	2.286.20	2.361.20	2.327.08	2.289.57	2.290.26	2.261.57	2.315.58	2.438.16	2.71%
AÑO 18	2040	2.287.41	2.331.21	2.483.25	2.504.31	2.448.22	2.343.47	2.419.67	2.384.00	2.345.90	2.345.74	2.316.72	2.372.09	2.504.31	2.71%
AÑO 19	2041	2.345.66	2.426.89	2.549.18	2.574.66	2.511.76	2.404.31	2.481.98	2.444.48	2.405.75	2.404.77	2.375.57	2.432.15	2.574.66	2.81%
AÑO 20	2042	2.404.79	2.488.54	2.616.35	2.634.95	2.576.29	2.466.19	2.545.20	2.505.98	2.466.61	2.464.82	2.435.32	2.493.23	2.634.95	2.34%
AÑO 21	2043	2.465.45	2.550.32	2.688.73	2.704.89	2.646.38	2.528.72	2.611.81	2.570.06	2.529.61	2.528.24	2.498.53	2.557.05	2.704.89	2.65%

EDEMET	Año	Ene	Feb	Mar	Abr	May	Jun	Jul	Ago	Sep	Oct	Nov	Dic	Max	TASA %
AÑO 1	2023	769.12	786.93	806.41	803.58	796.06	785.19	775.22	795.93	784.98	784.99	775.93	785.55	806.41	0.00%
AÑO 2	2024	771.47	786.27	807.78	780.43	776.53	792.73	781.37	799.03	789.74	797.73	786.26	796.79	807.78	0.17%
AÑO 3	2025	781.68	803.20	820.07	784.73	786.46	791.53	778.06	797.43	788.27	794.22	784.44	796.43	820.07	1.52%
AÑO 4	2026	811.95	831.69	854.48	797.41	801.05	788.48	782.02	798.28	795.83	805.16	793.68	807.70	854.48	4.20%
AÑO 5	2027	821.37	843.04	874.60	853.77	848.16	830.18	818.66	838.95	830.84	831.88	820.56	837.01	874.60	2.36%
AÑO 6	2028	850.65	866.84	894.40	869.36	859.13	846.80	835.59	855.46	847.00	852.16	840.89	854.19	894.40	2.26%
AÑO 7	2029	870.85	886.66	917.02	889.22	878.21	865.48	853.94	873.91	865.91	872.20	860.38	874.55	917.02	2.53%
AÑO 8	2030	880.23	895.94	927.89	900.55	887.98	874.19	862.70	883.00	875.33	881.22	869.42	884.25	927.89	1.18%
AÑO 9	2031	900.16	914.51	949.76	924.40	908.55	893.79	882.70	903.25	895.87	901.77	889.51	904.97	949.76	2.36%
AÑO 10	2032	922.10	935.25	973.37	954.94	934.62	919.35	907.23	928.76	920.32	925.50	913.03	928.86	973.37	2.49%
AÑO 11	2033	946.42	957.69	997.44	979.66	955.94	941.20	928.91	950.78	942.24	948.32	935.56	951.31	997.44	2.47%
AÑO 12	2034	969.45	979.59	1.022.15	1.006.11	979.22	963.92	951.37	973.73	965.14	971.43	958.32	974.64	1.022.15	2.48%
AÑO 13	2035	993.34	1.002.21	1.047.60	1.034.25	1.003.66	987.77	974.97	997.90	989.16	995.47	982.05	998.87	1.047.60	2.49%
AÑO 14	2036	1.018.28	1.025.56	1.073.99	1.063.90	1.029.15	1.012.81	999.71	1.023.22	1.014.25	1.020.65	1.006.87	1.024.13	1.073.99	2.52%
AÑO 15	2037	1.045.14	1.050.79	1.102.25	1.095.71	1.056.56	1.039.86	1.026.31	1.050.49	1.041.16	1.047.68	1.033.56	1.051.22	1.102.25	2.63%
AÑO 16	2038	1.073.10	1.077.01	1.131.54	1.127.83	1.084.30	1.067.26	1.053.38	1.078.17	1.068.64	1.075.46	1.060.96	1.079.04	1.131.54	2.66%
AÑO 17	2039	1.102.29	1.104.49	1.162.43	1.162.05	1.113.87	1.096.30	1.082.06	1.107.52	1.097.76	1.104.75	1.089.85	1.108.47	1.162.43	2.73%
AÑO 18	2040	1.133.02	1.133.37	1.194.88	1.194.88	1.145.01	1.126.92	1.112.29	1.138.46	1.128.43	1.135.59	1.120.27	1.139.42	1.194.88	3.08%
AÑO 19	2041	1.165.67	1.164.03	1.229.31	1.236.56	1.178.06	1.159.45	1.144.39	1.171.32	1.160.98	1.168.34	1.152.58	1.172.28	1.236.56	3.20%
AÑO 20	2042	1.199.49	1.195.75	1.264.94	1.264.93	1.212.22	1.193.09	1.177.58	1.205.30	1.194.65	1.202.22	1.186.01	1.206.27	1.264.94	3.20%
AÑO 21	2043	1.235.40	1.229.46	1.302.80	1.304.21	1.248.44	1.228.75	1.212.78	1.241.32	1.230.37	1.238.18	1.221.48	1.242.35	1.304.21	3.10%

EDECHI	Año	Ene	Feb	Mar	Abr	May	Jun	Jul	Ago	Sep	Oct	Nov	Dic	Max	TASA %
AÑO 1	2023	139.95	139.93	160.48	162.63	154.66	143.19	142.49	148.28	148.68	152.75	146.79	160.50	162.63	0.00%
AÑO 2	2024	140.40	144.89	161.04	163.16	152.57	147.92	144.21	149.92	151.29	154.52	148.16	160.36	163.16	0.33%
AÑO 3	2025	141.04	145.92	163.71	165.98	154.84	148.02	144.47	148.82	150.71	153.07	147.22	158.72	165.98	1.72%
AÑO 4	2026	143.37	150.95	171.33	173.33	161.98	151.35	147.11	150.95	152.84	154.46	148.37	160.79	173.33	4.43%
AÑO 5	2027	145.17	153.07	175.74	177.82	161.76	151.09	146.18	148.27	150.96	151.72	148.35	159.94	177.82	2.59%
AÑO 6	2028	145.10	158.16	179.50	182.68	165.19	154.42	149.30	150.55	153.84	153.00	149.07	161.46	182.68	2.73%
AÑO 7	2029	146.02	161.91	183.41	186.67	167.77	157.13	151.06	151.39	155.28	153.44	149.91	162.06	186.67	2.18%
AÑO 8	2030	144.96	163.10	185.42	188.13	168.43	157.60	151.08	150.31	154.67	151.83	148.90	160.93	188.13	0.79%
AÑO 9	2031	145.19	166.12	189.34	192.14	170.61	159.54	152.39	150.57	155.43	151.54	149.19	161.33	192.14	2.13%
AÑO 10	2032	146.19	170.07	194.00	196.98	173.15	161.94	154.15	151.15	156.64	151.61	150.01	162.14	196.98	2.52%
AÑO 11	2033	146.69	174.02	198.28	201.45	175.87	164.52	156.10	152.03	158.12	151.90	150.64	162.91	201.45	2.27%
AÑO 12	2034	147.23	177.66	202.58	205.76	178.36	166.88	157.74	152.56	159.23	151.91	151.19	163.45	205.76	2.14%
AÑO 13	2035	147.83	181.43	207.14	210.31	180.99	169.30	159.49	153.17	160.42	151.97	151.81	164.13	210.31	2.21%
AÑO 14	2036	148.40	185.33	211.77	215.04	183.60	171.74	161.22	153.74	161.58	151.99	152.39	164.77	215.04	2.25%
AÑO 15	2037	149.07	189.44	216.59	219.96	186.34	174.31	163.06	154.39	162.86	152.10	153.06	165.48	219.96	2.29%
AÑO 16	2038	149.69	193.62	221.47	224.92	189.14	176.94	164.95	155.09	164.17	152.23	153.71	166.20	224.92	2.26%
AÑO 17	2039	150.33	197.85	226.48	230.00	191.96	179.58	166.82	155.75	165.45	152.34	154.37	166.90	230.00	2.26%
AÑO 18	2040	151.07	202.30	231.76	235.35	194.95	182.36	168.82	156.51	166.85	152.54	155.13	167.72	235.35	2.33%
AÑO 19	2041	151.79	206.85	237.12	240.80	197.95	185.17	170.83	157.25	168.24	152.71	155.87	168.52	240.80	2.32%
AÑO 20	2042	152.58	211.59	242.71	246.48	201.09	188.11	172.94	158.07	169.71	152.96	156.88	169.40	246.48	2.36%
AÑO 21	2043	153.45	216.53	248.55	252.41	204.38	191.19	175.15	158.97	171.29	153.29	157.57	170.36	252.41	2.41%

Tabla #639 (Continuación 1)  
**PRONÓSTICO ANUAL Y MENSUAL DE LA DEMANDA MÁXIMA DE GENERACIÓN  
 COINCIDENTE DE LOS AGENTES CONSUMIDORES (MW)**

AVIPAC	Año	Ene	Feb	Mar	Abr	May	Jun	Jul	Ago	Sep	Oct	Nov	Dic	Max	TASA %
AÑO 1	2023	0.12	0.11	0.14	0.14	0.14	0.13	0.12	0.12	0.13	0.12	0.12	0.13	0.14	0.00%
AÑO 2	2024	0.12	0.11	0.14	0.14	0.14	0.13	0.12	0.12	0.13	0.12	0.12	0.13	0.14	-2.61%
AÑO 3	2025	0.12	0.11	0.13	0.13	0.14	0.13	0.12	0.12	0.13	0.11	0.12	0.13	0.14	-0.48%
AÑO 4	2026	0.12	0.11	0.14	0.14	0.14	0.13	0.12	0.12	0.13	0.11	0.12	0.13	0.14	1.98%
AÑO 5	2027	0.12	0.11	0.14	0.14	0.14	0.13	0.12	0.12	0.13	0.11	0.12	0.13	0.14	0.22%
AÑO 6	2028	0.12	0.11	0.14	0.14	0.14	0.13	0.12	0.12	0.13	0.11	0.12	0.13	0.14	0.02%
AÑO 7	2029	0.12	0.11	0.14	0.14	0.14	0.13	0.12	0.12	0.13	0.11	0.12	0.13	0.14	0.18%
AÑO 8	2030	0.12	0.11	0.14	0.14	0.14	0.13	0.12	0.12	0.13	0.11	0.12	0.13	0.14	-1.18%
AÑO 9	2031	0.12	0.11	0.14	0.14	0.14	0.13	0.12	0.12	0.13	0.11	0.12	0.13	0.14	0.00%
AÑO 10	2032	0.12	0.11	0.14	0.14	0.14	0.13	0.12	0.12	0.13	0.11	0.12	0.13	0.14	0.07%
AÑO 11	2033	0.12	0.11	0.14	0.14	0.14	0.13	0.12	0.12	0.13	0.11	0.12	0.13	0.14	0.00%
AÑO 12	2034	0.12	0.11	0.14	0.14	0.14	0.13	0.12	0.12	0.13	0.11	0.12	0.13	0.14	-0.02%
AÑO 13	2035	0.12	0.11	0.14	0.14	0.14	0.13	0.12	0.12	0.13	0.11	0.12	0.13	0.14	0.00%
AÑO 14	2036	0.12	0.11	0.14	0.14	0.14	0.13	0.12	0.12	0.13	0.11	0.12	0.13	0.14	-0.05%
AÑO 15	2037	0.12	0.11	0.14	0.14	0.14	0.13	0.12	0.12	0.13	0.11	0.12	0.13	0.14	0.00%
AÑO 16	2038	0.12	0.11	0.14	0.14	0.14	0.13	0.12	0.12	0.13	0.11	0.12	0.13	0.14	0.00%
AÑO 17	2039	0.12	0.11	0.14	0.14	0.14	0.13	0.12	0.12	0.13	0.11	0.12	0.13	0.14	0.00%
AÑO 18	2040	0.12	0.11	0.14	0.14	0.14	0.13	0.12	0.12	0.13	0.11	0.12	0.13	0.14	0.00%
AÑO 19	2041	0.12	0.11	0.14	0.14	0.14	0.13	0.12	0.12	0.13	0.11	0.12	0.13	0.14	0.00%
AÑO 20	2042	0.12	0.11	0.14	0.14	0.14	0.13	0.12	0.12	0.13	0.11	0.12	0.13	0.14	0.00%
AÑO 21	2043	0.12	0.11	0.14	0.14	0.14	0.13	0.12	0.12	0.13	0.11	0.12	0.13	0.14	0.00%

CEMEX	Año	Ene	Feb	Mar	Abr	May	Jun	Jul	Ago	Sep	Oct	Nov	Dic	Max	TASA %
AÑO 1	2023	18.76	20.92	17.50	19.03	18.04	20.14	20.36	19.85	20.17	19.72	18.78	15.60	20.92	0.00%
AÑO 2	2024	18.76	20.20	17.51	18.72	17.75	20.40	20.63	20.10	20.42	19.97	19.01	15.79	20.63	-1.36%
AÑO 3	2025	18.86	21.03	17.60	18.81	17.84	20.28	20.50	19.97	20.29	19.84	18.89	15.69	21.03	1.91%
AÑO 4	2026	19.42	21.66	18.12	19.38	18.37	20.51	20.74	20.20	20.52	20.07	19.10	15.87	21.66	3.00%
AÑO 5	2027	19.66	21.92	18.35	19.62	18.60	20.76	20.99	20.44	20.77	20.31	19.34	16.06	21.92	1.22%
AÑO 6	2028	19.86	21.38	18.53	19.82	18.79	20.97	21.20	20.65	20.98	20.52	19.54	16.23	21.38	-2.47%
AÑO 7	2029	20.10	22.41	18.75	20.05	19.01	21.22	21.45	20.90	21.23	20.76	19.77	16.42	22.41	4.79%
AÑO 8	2030	20.06	22.36	18.72	20.01	18.97	21.18	21.41	20.86	21.19	20.72	19.73	16.39	22.36	-0.19%
AÑO 9	2031	20.26	22.59	18.90	20.21	19.16	21.39	21.63	21.06	21.40	20.93	19.92	16.55	22.59	1.00%
AÑO 10	2032	20.47	22.04	19.10	20.43	19.37	21.62	21.86	21.29	21.63	21.15	20.14	16.73	22.04	-2.42%
AÑO 11	2033	20.68	23.06	19.30	20.63	19.56	21.83	22.08	21.50	21.85	21.37	20.34	16.90	23.06	4.61%
AÑO 12	2034	20.88	23.29	19.49	20.83	19.75	22.05	22.29	21.71	22.06	21.58	20.54	17.06	23.29	0.98%
AÑO 13	2035	21.09	23.52	19.68	21.04	19.95	22.27	22.52	21.93	22.28	21.79	20.74	17.23	23.52	1.00%
AÑO 14	2036	21.29	22.92	19.87	21.24	20.14	22.48	22.73	22.14	22.49	22.00	20.94	17.40	22.92	-2.53%
AÑO 15	2037	21.51	23.98	20.07	21.46	20.34	22.71	22.96	22.36	22.72	22.22	21.15	17.57	23.98	4.61%
AÑO 16	2038	21.72	24.22	20.27	21.67	20.55	22.93	23.19	22.59	22.95	22.44	21.36	17.75	24.22	1.00%
AÑO 17	2039	21.94	24.46	20.47	21.89	20.75	23.16	23.42	22.81	23.18	22.67	21.58	17.92	24.46	1.00%
AÑO 18	2040	21.94	23.62	20.47	21.89	20.75	23.16	23.42	22.81	23.18	22.67	21.58	17.92	23.62	-3.45%
AÑO 19	2041	21.94	24.46	20.47	21.89	20.75	23.16	23.42	22.81	23.18	22.67	21.58	17.92	24.46	3.57%
AÑO 20	2042	21.94	24.46	20.47	21.89	20.75	23.16	23.42	22.81	23.18	22.67	21.58	17.92	24.46	0.00%
AÑO 21	2043	20.94	22.09	22.66	20.04	23.51	21.31	24.20	22.81	22.75	23.42	22.46	18.04	24.20	-1.06%

CEMINTER	Año	Ene	Feb	Mar	Abr	May	Jun	Jul	Ago	Sep	Oct	Nov	Dic	Max	TASA %
AÑO 1	2023	0.54	0.62	0.74	0.69	0.74	0.67	0.71	0.65	0.62	0.60	0.46	0.68	0.74	0.00%
AÑO 2	2024	0.53	0.60	0.73	0.67	0.72	0.67	0.71	0.66	0.62	0.60	0.46	0.68	0.73	-0.88%
AÑO 3	2025	0.53	0.61	0.73	0.67	0.72	0.66	0.70	0.65	0.61	0.59	0.45	0.67	0.73	-0.48%
AÑO 4	2026	0.54	0.63	0.74	0.68	0.73	0.66	0.70	0.65	0.61	0.60	0.45	0.67	0.74	1.99%
AÑO 5	2027	0.54	0.64	0.75	0.69	0.73	0.66	0.70	0.65	0.61	0.60	0.46	0.67	0.75	0.21%
AÑO 6	2028	0.54	0.62	0.75	0.69	0.73	0.66	0.70	0.65	0.61	0.60	0.46	0.67	0.75	0.02%
AÑO 7	2029	0.55	0.73	0.75	0.69	0.73	0.66	0.70	0.65	0.61	0.60	0.46	0.67	0.75	0.18%
AÑO 8	2030	0.55	0.72	0.74	0.68	0.73	0.66	0.69	0.64	0.60	0.59	0.45	0.66	0.74	-1.18%
AÑO 9	2031	0.55	0.72	0.74	0.68	0.73	0.66	0.69	0.64	0.60	0.59	0.45	0.66	0.74	-0.01%
AÑO 10	2032	0.55	0.70	0.74	0.68	0.73	0.66	0.69	0.64	0.60	0.59	0.45	0.67	0.74	0.07%
AÑO 11	2033	0.55	0.72	0.74	0.68	0.73	0.66	0.69	0.64	0.60	0.59	0.45	0.67	0.74	0.00%
AÑO 12	2034	0.55	0.72	0.74	0.68	0.73	0.66	0.69	0.64	0.60	0.59	0.45	0.67	0.74	-0.02%
AÑO 13	2035	0.55	0.72	0.74	0.68	0.73	0.66	0.69	0.64	0.60	0.59	0.45	0.67	0.74	0.00%
AÑO 14	2036	0.55	0.70	0.74	0.68	0.73	0.66	0.69	0.64	0.60	0.59	0.45	0.66	0.74	-0.05%
AÑO 15	2037	0.55	0.72	0.74	0.68	0.73	0.66	0.69	0.64	0.60	0.59	0.45	0.66	0.74	0.00%
AÑO 16	2038	0.55	0.72	0.74	0.68	0.73	0.66	0.69	0.64	0.60	0.59	0.45	0.66	0.74	0.00%
AÑO 17	2039	0.55	0.72	0.74	0.68	0.73	0.66	0.69	0.64	0.60	0.59	0.45	0.66	0.74	0.01%
AÑO 18	2040	0.55	0.70	0.74	0.68	0.73	0.66	0.69	0.64	0.60	0.59	0.45	0.66	0.74	0.00%
AÑO 19	2041	0.55	0.72	0.74	0.68	0.73	0.66	0.69	0.64	0.60	0.59	0.45	0.66	0.74	0.00%
AÑO 20	2042	0.55	0.72	0.74	0.68	0.73	0.66	0.69	0.64	0.60	0.59	0.45	0.66	0.74	0.00%
AÑO 21	2043	0.52	0.65	0.82	0.62	0.82	0.60	0.72	0.64	0.59	0.61	0.47	0.67	0.82	11.28%

CONTRAL	Año	Ene	Feb	Mar	Abr	May	Jun	Jul	Ago	Sep	Oct	Nov	Dic	Max	TASA %
AÑO 1	2023	0.33	0.35	0.34	0.33	0.35	0.35	0.31	0.33	0.34	0.34	0.34	0.33	0.35	0.00%
AÑO 2	2024	0.33	0.34	0.33	0.32	0.34	0.35	0.31	0.33	0.35	0.35	0.34	0.33	0.35	0.18%
AÑO 3	2025	0.33	0.34	0.33	0.32	0.34	0.35	0.31	0.32	0.34	0.34	0.33	0.32	0.35	-1.62%
AÑO 4	2026	0.34	0.35	0.34	0.33	0.35	0.35	0.31	0.32	0.34	0.34	0.33	0.32	0.35	0.29%
AÑO 5	2027	0.34	0.35	0.34	0.33	0.35	0.35	0.31	0.32	0.34	0.34	0.33	0.32	0.35	0.22%
AÑO 6	2028	0.34	0.35	0.34	0.33	0.35	0.35	0.31	0.32	0.34	0.34	0.33	0.32	0.35	0.01%
AÑO 7	2029	0.34	0.35	0.34	0.33	0.35	0.35	0.31	0.32	0.34	0.34	0.33	0.32	0.35	0.18%
AÑO 8	2030	0.33	0.34	0.34	0.32	0.35	0.35	0.31	0.32	0.34	0.34	0.33	0.32	0.35	-1.18%
AÑO 9	2031	0.33	0.34	0.34	0.32	0.35	0.35	0.31	0.32	0.34	0.34	0.33	0.32	0.35	0.00%
AÑO 10	2032	0.33	0.34	0.34	0.32	0.35	0.35	0.31	0.32	0.34	0.34	0.33	0.32	0.35	0.07%
AÑO 11	2033	0.33	0.34	0.34	0.32	0.35	0.35	0.31	0.32	0.34	0.34	0.33	0.32	0.35	0.00%
AÑO 12	2034	0.33	0.34	0.34	0.32	0.35	0.35	0.31	0.32	0.34	0.34	0.33	0.32	0.35	-0.02%
AÑO 13	2035	0.33	0.34	0.34	0.32	0.35	0.35	0.31	0.32	0.34	0.34	0.33	0.32	0.35	0.01%
AÑO 14	2036	0.33													



Tabla #639 (Continuación 2)  
**PRONÓSTICO ANUAL Y MENSUAL DE LA DEMANDA MÁXIMA DE GENERACIÓN  
 COINCIDENTE DE LOS AGENTES CONSUMIDORES (MW)**

EEUA	Año	Ene	Feb	Mar	Abr	May	Jun	Jul	Ago	Sep	Oct	Nov	Dic	Max	TASA %
AÑO 1	2023	1.07	1.07	1.01	1.08	1.01	1.05	1.14	1.20	1.17	1.14	1.15	1.20	1.20	0.00%
AÑO 2	2024	1.06	1.02	1.00	1.06	0.99	1.06	1.14	1.21	1.17	1.14	1.16	1.21	1.21	0.24%
AÑO 3	2025	1.05	1.06	1.00	1.05	0.98	1.04	1.12	1.19	1.15	1.12	1.14	1.18	1.19	-1.61%
AÑO 4	2026	1.07	1.08	1.02	1.07	1.00	1.04	1.12	1.19	1.15	1.12	1.14	1.18	1.19	0.14%
AÑO 5	2027	1.08	1.08	1.02	1.07	1.00	1.05	1.13	1.19	1.15	1.13	1.14	1.18	1.19	0.22%
AÑO 6	2028	1.08	1.04	1.02	1.07	1.00	1.05	1.13	1.19	1.15	1.13	1.14	1.18	1.19	0.02%
AÑO 7	2029	1.08	1.08	1.02	1.08	1.00	1.05	1.13	1.19	1.16	1.13	1.14	1.19	1.19	0.18%
AÑO 8	2030	1.06	1.07	1.01	1.06	0.99	1.03	1.11	1.18	1.14	1.12	1.13	1.17	1.18	-1.18%
AÑO 9	2031	1.06	1.07	1.01	1.06	0.99	1.03	1.11	1.18	1.14	1.12	1.13	1.17	1.18	0.00%
AÑO 10	2032	1.07	1.03	1.01	1.06	0.99	1.04	1.12	1.18	1.14	1.12	1.13	1.17	1.18	0.07%
AÑO 11	2033	1.07	1.07	1.01	1.06	0.99	1.04	1.12	1.18	1.14	1.12	1.13	1.17	1.18	0.00%
AÑO 12	2034	1.07	1.07	1.01	1.06	0.99	1.04	1.12	1.18	1.14	1.12	1.13	1.17	1.18	-0.02%
AÑO 13	2035	1.07	1.07	1.01	1.06	0.99	1.04	1.12	1.18	1.14	1.12	1.13	1.17	1.18	0.00%
AÑO 14	2036	1.06	1.03	1.01	1.06	0.99	1.03	1.12	1.18	1.14	1.12	1.13	1.17	1.18	-0.05%
AÑO 15	2037	1.06	1.07	1.01	1.06	0.99	1.03	1.12	1.18	1.14	1.12	1.13	1.17	1.18	0.00%
AÑO 16	2038	1.06	1.07	1.01	1.06	0.99	1.03	1.12	1.18	1.14	1.12	1.13	1.17	1.18	0.00%
AÑO 17	2039	1.06	1.07	1.01	1.06	0.99	1.03	1.12	1.18	1.14	1.12	1.13	1.17	1.18	0.00%
AÑO 18	2040	1.06	1.03	1.01	1.06	0.99	1.03	1.12	1.18	1.14	1.12	1.13	1.17	1.18	0.00%
AÑO 19	2041	1.06	1.07	1.01	1.06	0.99	1.03	1.12	1.18	1.14	1.12	1.13	1.17	1.18	0.00%
AÑO 20	2042	1.06	1.07	1.01	1.06	0.99	1.03	1.12	1.18	1.14	1.12	1.13	1.17	1.18	0.00%
AÑO 21	2043	1.06	1.07	1.01	1.06	0.99	1.03	1.12	1.18	1.14	1.12	1.13	1.17	1.18	0.00%

GMILLS	Año	Ene	Feb	Mar	Abr	May	Jun	Jul	Ago	Sep	Oct	Nov	Dic	Max	TASA %
AÑO 1	2023	1.14	1.09	1.08	1.12	1.17	1.21	1.08	1.20	1.11	1.22	1.13	1.25	1.25	0.00%
AÑO 2	2024	1.13	1.08	1.07	1.09	1.13	1.21	1.08	1.20	1.11	1.22	1.13	1.25	1.25	0.24%
AÑO 3	2025	1.12	1.07	1.07	1.08	1.13	1.20	1.07	1.18	1.09	1.20	1.11	1.23	1.23	-1.61%
AÑO 4	2026	1.14	1.09	1.09	1.10	1.15	1.20	1.07	1.19	1.09	1.21	1.11	1.23	1.23	0.14%
AÑO 5	2027	1.15	1.09	1.09	1.11	1.15	1.20	1.07	1.19	1.10	1.21	1.11	1.23	1.23	0.22%
AÑO 6	2028	1.15	1.09	1.09	1.11	1.15	1.20	1.07	1.19	1.10	1.21	1.11	1.23	1.23	0.02%
AÑO 7	2029	1.15	1.10	1.09	1.11	1.16	1.20	1.07	1.19	1.10	1.21	1.12	1.24	1.24	0.18%
AÑO 8	2030	1.14	1.08	1.08	1.09	1.14	1.19	1.06	1.18	1.09	1.20	1.10	1.22	1.22	-1.18%
AÑO 9	2031	1.14	1.08	1.08	1.09	1.14	1.19	1.06	1.18	1.09	1.20	1.10	1.22	1.22	0.00%
AÑO 10	2032	1.14	1.08	1.08	1.10	1.14	1.19	1.06	1.18	1.09	1.20	1.10	1.22	1.22	0.07%
AÑO 11	2033	1.14	1.08	1.08	1.10	1.14	1.19	1.06	1.18	1.09	1.20	1.10	1.22	1.22	0.00%
AÑO 12	2034	1.14	1.08	1.08	1.10	1.14	1.19	1.06	1.18	1.09	1.20	1.10	1.22	1.22	-0.02%
AÑO 13	2035	1.14	1.08	1.08	1.10	1.14	1.19	1.06	1.18	1.09	1.20	1.10	1.22	1.22	0.00%
AÑO 14	2036	1.14	1.08	1.08	1.09	1.14	1.19	1.06	1.18	1.09	1.20	1.10	1.22	1.22	-0.05%
AÑO 15	2037	1.14	1.08	1.08	1.09	1.14	1.19	1.06	1.18	1.09	1.20	1.10	1.22	1.22	0.00%
AÑO 16	2038	1.14	1.08	1.08	1.09	1.14	1.19	1.06	1.18	1.09	1.20	1.10	1.22	1.22	0.00%
AÑO 17	2039	1.14	1.08	1.08	1.09	1.14	1.19	1.06	1.18	1.09	1.20	1.10	1.22	1.22	0.00%
AÑO 18	2040	1.14	1.08	1.08	1.09	1.14	1.19	1.06	1.18	1.09	1.20	1.10	1.22	1.22	0.00%
AÑO 19	2041	1.14	1.08	1.08	1.09	1.14	1.19	1.06	1.18	1.09	1.20	1.10	1.22	1.22	0.00%
AÑO 20	2042	1.14	1.08	1.08	1.09	1.14	1.19	1.06	1.18	1.09	1.20	1.10	1.22	1.22	0.00%
AÑO 21	2043	1.14	1.08	1.08	1.09	1.14	1.19	1.06	1.18	1.09	1.20	1.10	1.22	1.22	0.00%

S99_ALBRO	Año	Ene	Feb	Mar	Abr	May	Jun	Jul	Ago	Sep	Oct	Nov	Dic	Max	TASA %
AÑO 1	2023	0.40	0.41	0.38	0.41	0.40	0.40	0.41	0.40	0.40	0.40	0.41	0.42	0.42	0.00%
AÑO 2	2024	0.39	0.41	0.38	0.40	0.39	0.41	0.41	0.40	0.40	0.40	0.41	0.42	0.42	0.24%
AÑO 3	2025	0.39	0.40	0.38	0.40	0.38	0.40	0.41	0.39	0.39	0.40	0.41	0.42	0.42	-1.61%
AÑO 4	2026	0.40	0.41	0.38	0.40	0.39	0.40	0.41	0.40	0.39	0.40	0.41	0.42	0.42	0.14%
AÑO 5	2027	0.40	0.41	0.38	0.40	0.39	0.40	0.41	0.40	0.39	0.40	0.41	0.42	0.42	0.22%
AÑO 6	2028	0.40	0.41	0.38	0.40	0.39	0.40	0.41	0.40	0.39	0.40	0.41	0.42	0.42	0.02%
AÑO 7	2029	0.40	0.41	0.38	0.41	0.39	0.40	0.41	0.40	0.40	0.40	0.41	0.42	0.42	0.18%
AÑO 8	2030	0.40	0.41	0.38	0.40	0.39	0.40	0.40	0.39	0.39	0.39	0.41	0.41	0.41	-1.18%
AÑO 9	2031	0.40	0.41	0.38	0.40	0.39	0.40	0.40	0.39	0.39	0.39	0.41	0.41	0.41	0.00%
AÑO 10	2032	0.40	0.41	0.38	0.40	0.39	0.40	0.40	0.39	0.39	0.39	0.41	0.42	0.42	0.07%
AÑO 11	2033	0.40	0.41	0.38	0.40	0.39	0.40	0.40	0.39	0.39	0.39	0.41	0.42	0.42	0.00%
AÑO 12	2034	0.40	0.41	0.38	0.40	0.39	0.40	0.40	0.39	0.39	0.39	0.41	0.42	0.42	-0.02%
AÑO 13	2035	0.40	0.41	0.38	0.40	0.39	0.40	0.40	0.39	0.39	0.39	0.41	0.42	0.42	0.00%
AÑO 14	2036	0.40	0.41	0.38	0.40	0.39	0.40	0.40	0.39	0.39	0.39	0.41	0.41	0.41	-0.05%
AÑO 15	2037	0.40	0.41	0.38	0.40	0.39	0.40	0.40	0.39	0.39	0.39	0.41	0.41	0.41	0.00%
AÑO 16	2038	0.40	0.41	0.38	0.40	0.39	0.40	0.40	0.39	0.39	0.39	0.41	0.41	0.41	0.00%
AÑO 17	2039	0.40	0.41	0.38	0.40	0.39	0.40	0.40	0.39	0.39	0.39	0.41	0.41	0.41	0.00%
AÑO 18	2040	0.40	0.41	0.38	0.40	0.39	0.40	0.40	0.39	0.39	0.39	0.41	0.41	0.41	0.00%
AÑO 19	2041	0.40	0.41	0.38	0.40	0.39	0.40	0.40	0.39	0.39	0.39	0.41	0.41	0.41	0.00%
AÑO 20	2042	0.40	0.41	0.38	0.40	0.39	0.40	0.40	0.39	0.39	0.39	0.41	0.41	0.41	0.00%
AÑO 21	2043	0.40	0.41	0.38	0.40	0.39	0.40	0.40	0.39	0.39	0.39	0.41	0.41	0.41	0.00%

S99_BGOLF	Año	Ene	Feb	Mar	Abr	May	Jun	Jul	Ago	Sep	Oct	Nov	Dic	Max	TASA %
AÑO 1	2023	0.29	0.29	0.28	0.34	0.26	0.26	0.29	0.27	0.28	0.29	0.28	0.30	0.34	0.00%
AÑO 2	2024	0.29	0.29	0.27	0.33	0.25	0.26	0.29	0.27	0.28	0.29	0.28	0.30	0.33	-2.61%
AÑO 3	2025	0.29	0.28	0.27	0.33	0.25	0.26	0.28	0.27	0.28	0.29	0.28	0.30	0.33	-0.48%
AÑO 4	2026	0.30	0.29	0.28	0.34	0.26	0.26	0.28	0.27	0.28	0.29	0.28	0.30	0.34	1.98%
AÑO 5	2027	0.30	0.29	0.28	0.34	0.26	0.26	0.29	0.27	0.28	0.29	0.28	0.30	0.34	0.22%
AÑO 6	2028	0.30	0.29	0.28	0.34	0.26	0.26	0.29	0.27	0.28	0.29	0.28	0.30	0.34	0.02%
AÑO 7	2029	0.30	0.29	0.28	0.34	0.26	0.26	0.29	0.27	0.28	0.29	0.28	0.30	0.34	0.18%
AÑO 8	2030	0.29	0.29	0.28	0.34	0.25	0.26	0.28	0.27	0.28	0.28	0.27	0.30	0.34	-1.18%
AÑO 9	2031	0.29	0.29	0.28	0.34	0.25	0.26	0.28	0.27	0.28	0.28	0.27	0.30	0.34	0.00%
AÑO 10	2032	0.29	0.29	0.28	0.34	0.25	0.26	0.28	0.27	0.28	0.28	0.28	0.30	0.34	0.07%
AÑO 11	2033	0.29	0.29	0.28	0.34	0.25	0.26	0.28	0.27	0.28	0.28	0.28	0.30	0.34	0.00%
AÑO 12	2034	0.29	0.29	0.28	0.34	0.25	0.26	0.28	0.27	0.28	0.28	0.28	0.30	0.34	-0.02%
AÑO 13	2035	0.29	0.29	0.28	0.34	0.25	0.26	0.28	0.27	0.28	0.28	0.28	0.30	0.34	0.00%
AÑO 14	2036	0.29	0.29	0.28	0.34	0.25	0.26	0.28	0.27	0.28	0.28	0.27	0.30	0.34	-0.05%
AÑO 15	2037	0.29	0.29	0.28	0.34	0.25	0.26	0.28	0.27	0.28	0.28	0.27	0.30	0.34	0.00%
AÑO															



**Tabla #639 (Continuación 4)**  
**PRONÓSTICO ANUAL Y MENSUAL DE LA DEMANDA MÁXIMA DE GENERACIÓN**  
**COINCIDENTE DE LOS AGENTES CONSUMIDORES (MW)**

S99_PZACAR	Año	Ene	Feb	Mar	Abr	May	Jun	Jul	Ago	Sep	Oct	Nov	Dic	Max	TASA %
AÑO 1	2023	0.26	0.24	0.25	0.32	0.32	0.30	0.26	0.27	0.26	0.25	0.20	0.25	0.32	0.00%
AÑO 2	2024	0.26	0.24	0.24	0.31	0.31	0.30	0.26	0.27	0.26	0.25	0.20	0.25	0.31	-2.61%
AÑO 3	2025	0.25	0.24	0.24	0.31	0.31	0.29	0.25	0.27	0.26	0.25	0.19	0.25	0.31	-0.48%
AÑO 4	2026	0.26	0.25	0.25	0.31	0.31	0.30	0.25	0.27	0.26	0.25	0.19	0.25	0.31	1.98%
AÑO 5	2027	0.26	0.25	0.25	0.31	0.32	0.30	0.25	0.27	0.26	0.25	0.19	0.25	0.32	0.22%
AÑO 6	2028	0.26	0.25	0.25	0.31	0.32	0.30	0.25	0.27	0.26	0.25	0.19	0.25	0.32	0.02%
AÑO 7	2029	0.26	0.25	0.25	0.31	0.32	0.30	0.25	0.27	0.26	0.25	0.19	0.25	0.32	0.18%
AÑO 8	2030	0.26	0.24	0.25	0.31	0.31	0.29	0.25	0.27	0.26	0.25	0.19	0.25	0.31	-1.18%
AÑO 9	2031	0.26	0.24	0.25	0.31	0.31	0.29	0.25	0.27	0.26	0.25	0.19	0.25	0.31	0.00%
AÑO 10	2032	0.26	0.24	0.25	0.31	0.31	0.29	0.25	0.27	0.26	0.25	0.19	0.25	0.31	0.07%
AÑO 11	2033	0.26	0.24	0.25	0.31	0.31	0.29	0.25	0.27	0.26	0.25	0.19	0.25	0.31	0.00%
AÑO 12	2034	0.26	0.24	0.25	0.31	0.31	0.29	0.25	0.27	0.26	0.25	0.19	0.25	0.31	-0.02%
AÑO 13	2035	0.26	0.24	0.25	0.31	0.31	0.29	0.25	0.27	0.26	0.25	0.19	0.25	0.31	0.00%
AÑO 14	2036	0.26	0.24	0.25	0.31	0.31	0.29	0.25	0.27	0.26	0.25	0.19	0.25	0.31	-0.05%
AÑO 15	2037	0.26	0.24	0.25	0.31	0.31	0.29	0.25	0.27	0.26	0.25	0.19	0.25	0.31	0.00%
AÑO 16	2038	0.26	0.24	0.25	0.31	0.31	0.29	0.25	0.27	0.26	0.25	0.19	0.25	0.31	0.00%
AÑO 17	2039	0.26	0.24	0.25	0.31	0.31	0.29	0.25	0.27	0.26	0.25	0.19	0.25	0.31	0.00%
AÑO 18	2040	0.26	0.24	0.25	0.31	0.31	0.29	0.25	0.27	0.26	0.25	0.19	0.25	0.31	0.00%
AÑO 19	2041	0.26	0.24	0.25	0.31	0.31	0.29	0.25	0.27	0.26	0.25	0.19	0.25	0.31	0.00%
AÑO 20	2042	0.26	0.24	0.25	0.31	0.31	0.29	0.25	0.27	0.26	0.25	0.19	0.25	0.31	0.00%
AÑO 21	2043	0.26	0.24	0.25	0.31	0.31	0.29	0.25	0.27	0.26	0.25	0.19	0.25	0.31	0.00%

S99_PZAIT	Año	Ene	Feb	Mar	Abr	May	Jun	Jul	Ago	Sep	Oct	Nov	Dic	Max	TASA %
AÑO 1	2023	0.20	0.19	0.20	0.31	0.24	0.31	0.21	0.20	0.22	0.22	0.20	0.21	0.31	0.00%
AÑO 2	2024	0.20	0.19	0.20	0.30	0.24	0.31	0.21	0.20	0.22	0.22	0.20	0.21	0.31	0.33%
AÑO 3	2025	0.20	0.19	0.20	0.30	0.24	0.31	0.21	0.19	0.22	0.22	0.19	0.21	0.31	-1.61%
AÑO 4	2026	0.21	0.19	0.21	0.31	0.24	0.31	0.21	0.19	0.22	0.22	0.19	0.21	0.31	0.14%
AÑO 5	2027	0.21	0.20	0.21	0.31	0.24	0.31	0.21	0.19	0.22	0.22	0.19	0.21	0.31	0.22%
AÑO 6	2028	0.21	0.20	0.21	0.31	0.24	0.31	0.21	0.19	0.22	0.22	0.19	0.21	0.31	0.02%
AÑO 7	2029	0.21	0.20	0.21	0.31	0.24	0.31	0.21	0.19	0.22	0.22	0.19	0.21	0.31	0.18%
AÑO 8	2030	0.20	0.19	0.20	0.30	0.24	0.30	0.21	0.19	0.22	0.22	0.19	0.21	0.30	-1.18%
AÑO 9	2031	0.20	0.19	0.20	0.30	0.24	0.30	0.21	0.19	0.22	0.22	0.19	0.21	0.30	0.00%
AÑO 10	2032	0.20	0.19	0.20	0.30	0.24	0.30	0.21	0.19	0.22	0.22	0.19	0.21	0.30	0.07%
AÑO 11	2033	0.20	0.19	0.20	0.30	0.24	0.30	0.21	0.19	0.22	0.22	0.19	0.21	0.30	0.00%
AÑO 12	2034	0.20	0.19	0.20	0.30	0.24	0.30	0.21	0.19	0.22	0.22	0.19	0.21	0.30	-0.02%
AÑO 13	2035	0.20	0.19	0.20	0.30	0.24	0.30	0.21	0.19	0.22	0.22	0.19	0.21	0.30	0.00%
AÑO 14	2036	0.20	0.19	0.20	0.30	0.24	0.30	0.21	0.19	0.22	0.22	0.19	0.21	0.30	-0.05%
AÑO 15	2037	0.20	0.19	0.20	0.30	0.24	0.30	0.21	0.19	0.22	0.22	0.19	0.21	0.30	0.00%
AÑO 16	2038	0.20	0.19	0.20	0.30	0.24	0.30	0.21	0.19	0.22	0.22	0.19	0.21	0.30	0.00%
AÑO 17	2039	0.20	0.19	0.20	0.30	0.24	0.30	0.21	0.19	0.22	0.22	0.19	0.21	0.30	0.00%
AÑO 18	2040	0.20	0.19	0.20	0.30	0.24	0.30	0.21	0.19	0.22	0.22	0.19	0.21	0.30	0.00%
AÑO 19	2041	0.20	0.19	0.20	0.30	0.24	0.30	0.21	0.19	0.22	0.22	0.19	0.21	0.30	0.00%
AÑO 20	2042	0.20	0.19	0.20	0.30	0.24	0.30	0.21	0.19	0.22	0.22	0.19	0.21	0.30	0.00%
AÑO 21	2043	0.20	0.19	0.20	0.30	0.24	0.30	0.21	0.19	0.22	0.22	0.19	0.21	0.30	0.00%

S99_PZATOC	Año	Ene	Feb	Mar	Abr	May	Jun	Jul	Ago	Sep	Oct	Nov	Dic	Max	TASA %
AÑO 1	2023	0.21	0.22	0.21	0.22	0.21	0.23	0.24	0.25	0.23	0.23	0.23	0.24	0.25	0.00%
AÑO 2	2024	0.21	0.22	0.21	0.21	0.20	0.23	0.24	0.25	0.23	0.23	0.23	0.24	0.25	0.24%
AÑO 3	2025	0.21	0.22	0.21	0.21	0.20	0.23	0.24	0.24	0.23	0.23	0.22	0.24	0.24	-1.61%
AÑO 4	2026	0.21	0.22	0.21	0.22	0.20	0.23	0.24	0.24	0.23	0.23	0.22	0.24	0.24	0.14%
AÑO 5	2027	0.21	0.22	0.21	0.22	0.20	0.23	0.24	0.24	0.23	0.23	0.22	0.24	0.24	0.22%
AÑO 6	2028	0.21	0.22	0.21	0.22	0.20	0.23	0.24	0.24	0.23	0.23	0.22	0.24	0.24	0.02%
AÑO 7	2029	0.21	0.22	0.21	0.22	0.20	0.23	0.24	0.24	0.23	0.23	0.22	0.24	0.24	0.18%
AÑO 8	2030	0.21	0.22	0.21	0.21	0.20	0.23	0.23	0.24	0.23	0.23	0.22	0.23	0.24	-1.18%
AÑO 9	2031	0.21	0.22	0.21	0.21	0.20	0.23	0.23	0.24	0.23	0.23	0.22	0.23	0.24	0.00%
AÑO 10	2032	0.21	0.22	0.21	0.21	0.20	0.23	0.23	0.24	0.23	0.23	0.22	0.23	0.24	0.07%
AÑO 11	2033	0.21	0.22	0.21	0.21	0.20	0.23	0.23	0.24	0.23	0.23	0.22	0.23	0.24	0.00%
AÑO 12	2034	0.21	0.22	0.21	0.21	0.20	0.23	0.23	0.24	0.23	0.23	0.22	0.23	0.24	-0.02%
AÑO 13	2035	0.21	0.22	0.21	0.21	0.20	0.23	0.23	0.24	0.23	0.23	0.22	0.23	0.24	0.00%
AÑO 14	2036	0.21	0.22	0.21	0.21	0.20	0.23	0.23	0.24	0.23	0.23	0.22	0.23	0.24	-0.05%
AÑO 15	2037	0.21	0.22	0.21	0.21	0.20	0.23	0.23	0.24	0.23	0.23	0.22	0.23	0.24	0.00%
AÑO 16	2038	0.21	0.22	0.21	0.21	0.20	0.23	0.23	0.24	0.23	0.23	0.22	0.23	0.24	0.00%
AÑO 17	2039	0.21	0.22	0.21	0.21	0.20	0.23	0.23	0.24	0.23	0.23	0.22	0.23	0.24	0.00%
AÑO 18	2040	0.21	0.22	0.21	0.21	0.20	0.23	0.23	0.24	0.23	0.23	0.22	0.23	0.24	0.00%
AÑO 19	2041	0.21	0.22	0.21	0.21	0.20	0.23	0.23	0.24	0.23	0.23	0.22	0.23	0.24	0.00%
AÑO 20	2042	0.21	0.22	0.21	0.21	0.20	0.23	0.23	0.24	0.23	0.23	0.22	0.23	0.24	0.00%
AÑO 21	2043	0.21	0.22	0.21	0.21	0.20	0.23	0.23	0.24	0.23	0.23	0.22	0.23	0.24	0.00%

S99_PORTO	Año	Ene	Feb	Mar	Abr	May	Jun	Jul	Ago	Sep	Oct	Nov	Dic	Max	TASA %
AÑO 1	2023	0.23	0.22	0.25	0.23	0.19	0.26	0.24	0.27	0.27	0.24	0.23	0.25	0.27	0.00%
AÑO 2	2024	0.23	0.22	0.25	0.23	0.19	0.26	0.24	0.28	0.27	0.24	0.23	0.25	0.28	0.24%
AÑO 3	2025	0.23	0.22	0.25	0.23	0.19	0.26	0.24	0.27	0.26	0.24	0.22	0.24	0.27	-1.61%
AÑO 4	2026	0.23	0.22	0.25	0.23	0.19	0.26	0.24	0.27	0.26	0.24	0.22	0.24	0.27	0.14%
AÑO 5	2027	0.23	0.22	0.25	0.23	0.19	0.26	0.24	0.27	0.27	0.24	0.22	0.24	0.27	0.22%
AÑO 6	2028	0.23	0.22	0.25	0.23	0.19	0.26	0.24	0.27	0.27	0.24	0.22	0.24	0.27	0.02%
AÑO 7	2029	0.23	0.22	0.25	0.23	0.19	0.26	0.24	0.27	0.27	0.24	0.22	0.25	0.27	0.18%
AÑO 8	2030	0.23	0.22	0.25	0.23	0.19	0.26	0.24	0.27	0.26	0.24	0.22	0.24	0.27	-1.18%
AÑO 9	2031	0.23	0.22	0.25	0.23	0.19	0.26	0.24	0.27	0.26	0.24	0.22	0.24	0.27	0.00%
AÑO 10	2032	0.23	0.22	0.25	0.23	0.19	0.26	0.24	0.27	0.26	0.24	0.22	0.24	0.27	0.07%
AÑO 11	2033	0.23	0.22	0.25	0.23	0.19	0.26	0.24	0.27	0.26	0.24	0.22	0.24	0.27	0.00%
AÑO 12	2034	0.23	0.22	0.25	0.23	0.19	0.26	0.24	0.27	0.26	0.24	0.22	0.24	0.27	-0.02%
AÑO 13	2035	0.23	0.22	0.25	0.23	0.19	0.26	0.24	0.27	0.26	0.24	0.22	0.24	0.27	0.00%
AÑO 14	2036	0.23	0.22	0.25	0.23	0.19	0.26	0.24	0.27	0.26	0.24	0.22	0.24	0.27	-0.05%
AÑO 15	2037	0.23	0.22	0.25	0.23	0.19	0.26	0.24	0.27	0.26	0.24	0.22	0.24	0.27	



Tabla #639 (Continuación 6)  
**PRONÓSTICO ANUAL Y MENSUAL DE LA DEMANDA MÁXIMA DE GENERACIÓN  
 COINCIDENTE DE LOS AGENTES CONSUMIDORES (MW)**

VHLCIA	Año	Ene	Feb	Mar	Abr	May	Jun	Jul	Ago	Sep	Oct	Nov	Dic	Max	TASA %
AÑO 1	2023	0.27	0.27	0.25	0.26	0.27	0.24	0.27	0.23	0.24	0.22	0.22	0.24	0.27	0.00%
AÑO 2	2024	0.26	0.25	0.25	0.25	0.26	0.24	0.27	0.23	0.24	0.22	0.22	0.24	0.27	0.33%
AÑO 3	2025	0.26	0.26	0.25	0.25	0.26	0.23	0.27	0.22	0.24	0.22	0.22	0.24	0.27	-1.61%
AÑO 4	2026	0.27	0.27	0.25	0.26	0.26	0.23	0.27	0.22	0.24	0.22	0.22	0.24	0.27	1.16%
AÑO 5	2027	0.27	0.27	0.25	0.26	0.26	0.24	0.27	0.22	0.24	0.22	0.22	0.24	0.27	0.22%
AÑO 6	2028	0.27	0.26	0.25	0.26	0.26	0.24	0.27	0.22	0.24	0.22	0.22	0.24	0.27	-0.02%
AÑO 7	2029	0.27	0.27	0.25	0.26	0.26	0.24	0.27	0.22	0.24	0.22	0.22	0.24	0.27	0.18%
AÑO 8	2030	0.27	0.27	0.25	0.25	0.26	0.23	0.26	0.22	0.24	0.22	0.22	0.24	0.27	-1.18%
AÑO 9	2031	0.27	0.27	0.25	0.25	0.26	0.23	0.26	0.22	0.24	0.22	0.22	0.24	0.27	0.00%
AÑO 10	2032	0.27	0.26	0.25	0.25	0.26	0.23	0.26	0.22	0.24	0.22	0.22	0.24	0.27	0.07%
AÑO 11	2033	0.27	0.27	0.25	0.25	0.26	0.23	0.26	0.22	0.24	0.22	0.22	0.24	0.27	0.00%
AÑO 12	2034	0.27	0.27	0.25	0.25	0.26	0.23	0.26	0.22	0.24	0.22	0.22	0.24	0.27	-0.02%
AÑO 13	2035	0.27	0.27	0.25	0.25	0.26	0.23	0.26	0.22	0.24	0.22	0.22	0.24	0.27	0.00%
AÑO 14	2036	0.27	0.26	0.25	0.25	0.26	0.23	0.26	0.22	0.24	0.22	0.22	0.24	0.27	-0.05%
AÑO 15	2037	0.27	0.27	0.25	0.25	0.26	0.23	0.26	0.22	0.24	0.22	0.22	0.24	0.27	0.00%
AÑO 16	2038	0.27	0.27	0.25	0.25	0.26	0.23	0.26	0.22	0.24	0.22	0.22	0.24	0.27	0.00%
AÑO 17	2039	0.27	0.27	0.25	0.25	0.26	0.23	0.26	0.22	0.24	0.22	0.22	0.24	0.27	0.00%
AÑO 18	2040	0.27	0.26	0.25	0.25	0.26	0.23	0.26	0.22	0.24	0.22	0.22	0.24	0.27	0.00%
AÑO 19	2041	0.27	0.27	0.25	0.25	0.26	0.23	0.26	0.22	0.24	0.22	0.22	0.24	0.27	0.00%
AÑO 20	2042	0.27	0.27	0.25	0.25	0.26	0.23	0.26	0.22	0.24	0.22	0.22	0.24	0.27	0.00%
AÑO 21	2043	0.27	0.27	0.25	0.25	0.26	0.23	0.26	0.22	0.24	0.22	0.22	0.24	0.27	0.00%

MINERAPMA	Año	Ene	Feb	Mar	Abr	May	Jun	Jul	Ago	Sep	Oct	Nov	Dic	Max	TASA %
AÑO 1	2023	49.88	45.30	39.82	40.49	40.37	40.49	41.91	40.40	40.40	152.23	44.91	29.40	152.23	0.00%
AÑO 2	2024	50.74	42.66	41.05	40.93	40.93	42.29	45.57	47.13	45.45	45.45	171.93	58.41	171.93	12.94%
AÑO 3	2025	50.50	43.97	40.85	40.74	40.74	41.60	44.84	46.37	44.72	154.46	169.16	52.38	169.16	-1.61%
AÑO 4	2026	51.50	44.84	41.66	41.54	41.54	41.66	44.90	46.43	44.78	154.67	169.39	52.45	169.39	0.14%
AÑO 5	2027	51.62	44.94	41.75	41.64	41.64	41.75	45.00	46.54	44.88	154.88	169.77	52.57	169.77	0.22%
AÑO 6	2028	51.63	43.40	41.76	41.64	41.64	41.76	45.01	46.54	44.89	154.89	169.80	52.58	169.80	0.02%
AÑO 7	2029	51.72	45.03	41.83	41.72	41.72	41.83	45.09	46.63	44.97	154.97	170.10	52.67	170.10	0.18%
AÑO 8	2030	51.11	44.49	41.34	41.22	41.22	41.34	44.55	46.08	44.44	153.44	168.09	52.05	168.09	-1.18%
AÑO 9	2031	51.11	44.49	41.34	41.22	41.22	41.34	44.55	46.08	44.44	153.44	168.09	52.05	168.09	0.00%
AÑO 10	2032	51.14	42.99	41.37	41.25	41.25	41.37	44.58	46.11	44.47	153.47	168.21	52.09	168.21	0.07%
AÑO 11	2033	51.14	44.53	41.37	41.25	41.25	41.37	44.58	46.11	44.47	153.59	168.21	52.09	168.21	0.00%
AÑO 12	2034	51.13	44.52	41.36	41.25	41.25	41.36	44.58	46.10	44.46	153.57	168.18	52.08	168.18	-0.02%
AÑO 13	2035	51.13	44.52	41.36	41.25	41.25	41.36	44.58	46.10	44.46	153.57	168.18	52.08	168.18	0.00%
AÑO 14	2036	51.11	42.96	41.34	41.23	41.23	41.34	44.56	46.08	44.44	153.44	168.10	52.05	168.10	-0.05%
AÑO 15	2037	51.11	44.50	41.34	41.23	41.23	41.34	44.56	46.08	44.44	153.44	168.10	52.05	168.10	0.00%
AÑO 16	2038	51.11	44.50	41.34	41.23	41.23	41.34	44.56	46.08	44.44	153.44	168.10	52.05	168.10	0.00%
AÑO 17	2039	51.11	44.50	41.34	41.23	41.23	41.34	44.56	46.08	44.44	153.44	168.10	52.05	168.10	0.00%
AÑO 18	2040	51.11	42.96	41.34	41.23	41.23	41.34	44.56	46.08	44.44	153.44	168.10	52.05	168.10	0.00%
AÑO 19	2041	51.11	44.50	41.34	41.23	41.23	41.34	44.56	46.08	44.44	153.49	168.10	52.05	168.10	0.00%
AÑO 20	2042	51.11	44.50	41.34	41.23	41.23	41.34	44.56	46.08	44.44	153.49	168.10	52.05	168.10	0.00%
AÑO 21	2043	51.11	42.96	41.34	41.23	41.23	41.34	44.56	46.08	44.44	153.44	168.10	52.05	168.10	0.00%

#### 4. Reserva para la Confiabilidad de Largo Plazo.

El numeral 5.1.11 de las Reglas Comerciales establece que el CND, debe calcular el nivel de reserva para confiabilidad de largo plazo, de acuerdo con los criterios de calidad y confiabilidad vigentes. Dichos criterios y el nivel de reserva para confiabilidad serán propuestos por la Empresa de Transmisión Eléctrica y el CND. La propuesta junto con su justificación se presenta a la ASEP, mediante un Informe denominado Informe de Confiabilidad, cuyos valores propuestos deben ser aprobados por la ASEP.

Para el Informe de Confiabilidad 2023, se considera para su desarrollo la nueva metodología propuesta enviada por el CND a ASEP para la confección de dicho informe. Esto fue indicado mediante nota DSAN-1923-2021, por parte de ASEP. Sin embargo, por instrucciones de ASEP mediante Resolución AN N0. 18178-Elec del 20 de enero de 2023, indicó mantener el valor aprobado mediante Resolución AN No. 15703-Elec del 3 de octubre de 2019. Este valor fue incorporado al Informe Indicativo de Demandas 2023-2043. Debido a que dicho valor tiene alcance de solamente un año, para los siguientes años se mantuvo el mismo nivel de reserva de acuerdo con la indicación dada por el antiguo Ente Regulador de los Servicios Públicos, ahora ASEP, mediante la nota DSER-2082-05 del 07 de octubre de 2005.

De acuerdo con Resolución AN N0. 18178-Elec del 27 de enero de 2023 notificada por ASEP, el nivel de Reserva para Confiabilidad de Largo Plazo es expresado en porcentaje sobre la demanda máxima coincidente con pérdidas de transmisión, tal como se muestra en la Tabla 640.

Tabla #640  
RESERVA PARA CONFIABILIDAD DE LARGO PLAZO

	ENE	FEB	MAR	ABR	MAY	JUN	JUL	AGO	SET	OCT	NOV	DIC	Total
2023	6.45%	6.45%	6.45%	6.45%	6.45%	6.45%	6.45%	6.45%	6.45%	6.45%	6.45%	6.45%	6.45%
2024	6.45%	6.45%	6.45%	6.45%	6.45%	6.45%	6.45%	6.45%	6.45%	6.45%	6.45%	6.45%	6.45%
2025	6.45%	6.45%	6.45%	6.45%	6.45%	6.45%	6.45%	6.45%	6.45%	6.45%	6.45%	6.45%	6.45%
2026	6.45%	6.45%	6.45%	6.45%	6.45%	6.45%	6.45%	6.45%	6.45%	6.45%	6.45%	6.45%	6.45%
2027	6.45%	6.45%	6.45%	6.45%	6.45%	6.45%	6.45%	6.45%	6.45%	6.45%	6.45%	6.45%	6.45%
2028	6.45%	6.45%	6.45%	6.45%	6.45%	6.45%	6.45%	6.45%	6.45%	6.45%	6.45%	6.45%	6.45%
2029	6.45%	6.45%	6.45%	6.45%	6.45%	6.45%	6.45%	6.45%	6.45%	6.45%	6.45%	6.45%	6.45%
2030	6.45%	6.45%	6.45%	6.45%	6.45%	6.45%	6.45%	6.45%	6.45%	6.45%	6.45%	6.45%	6.45%
2031	6.45%	6.45%	6.45%	6.45%	6.45%	6.45%	6.45%	6.45%	6.45%	6.45%	6.45%	6.45%	6.45%
2032	6.45%	6.45%	6.45%	6.45%	6.45%	6.45%	6.45%	6.45%	6.45%	6.45%	6.45%	6.45%	6.45%
2033	6.45%	6.45%	6.45%	6.45%	6.45%	6.45%	6.45%	6.45%	6.45%	6.45%	6.45%	6.45%	6.45%
2034	6.45%	6.45%	6.45%	6.45%	6.45%	6.45%	6.45%	6.45%	6.45%	6.45%	6.45%	6.45%	6.45%
2035	6.45%	6.45%	6.45%	6.45%	6.45%	6.45%	6.45%	6.45%	6.45%	6.45%	6.45%	6.45%	6.45%
2036	6.45%	6.45%	6.45%	6.45%	6.45%	6.45%	6.45%	6.45%	6.45%	6.45%	6.45%	6.45%	6.45%
2037	6.45%	6.45%	6.45%	6.45%	6.45%	6.45%	6.45%	6.45%	6.45%	6.45%	6.45%	6.45%	6.45%
2038	6.45%	6.45%	6.45%	6.45%	6.45%	6.45%	6.45%	6.45%	6.45%	6.45%	6.45%	6.45%	6.45%
2039	6.45%	6.45%	6.45%	6.45%	6.45%	6.45%	6.45%	6.45%	6.45%	6.45%	6.45%	6.45%	6.45%
2040	6.45%	6.45%	6.45%	6.45%	6.45%	6.45%	6.45%	6.45%	6.45%	6.45%	6.45%	6.45%	6.45%
2041	6.45%	6.45%	6.45%	6.45%	6.45%	6.45%	6.45%	6.45%	6.45%	6.45%	6.45%	6.45%	6.45%
2042	6.45%	6.45%	6.45%	6.45%	6.45%	6.45%	6.45%	6.45%	6.45%	6.45%	6.45%	6.45%	6.45%
2043	6.45%	6.45%	6.45%	6.45%	6.45%	6.45%	6.45%	6.45%	6.45%	6.45%	6.45%	6.45%	6.45%



## **5. Cálculo de la Demanda Máxima de Generación de los Participantes Consumidores.**

El numeral 5.1.1.12 de las Reglas Comerciales establece que el CND debe calcular la demanda máxima de generación mensual del sistema totalizando la demanda máxima mensual prevista para el sistema más las pérdidas previstas del período de punta más la reserva de confiabilidad de largo plazo. De manera análoga, debe calcular la demanda máxima de generación prevista y la demanda interrumpible, de existir, para cada Participante Consumidor previsto para el año siguiente.

Para realizar el cálculo de la demanda máxima de generación, se procedió a sumarle a la demanda máxima coincidente con pérdidas de transmisión de cada Participante Consumidor, el porcentaje de Reserva para Confiabilidad de Largo Plazo presentado en la Tabla 640. La Tabla 641 presenta la demanda máxima de generación para cada uno de los Participantes Consumidores.

**Tabla #641**  
**PRONÓSTICO ANUAL Y MENSUAL DE LA DEMANDA MÁXIMA DE GENERACION**  
**COINCIDENTE DE LOS AGENTES CONSUMIDORES (MW)**

SISTEMA	Año	Ene	Feb	Mar	Abr	May	Jun	Jul	Ago	Sep	Oct	Nov	Dic	Max	TASA %
AÑO 1	2023	1.661.23	1.698.92	1.758.35	1.780.37	1.789.46	1.714.76	1.774.51	1.770.18	1.732.44	1.741.46	1.714.04	1.754.35	1.789.46	0.00%
AÑO 2	2024	1.676.11	1.691.20	1.773.02	1.756.63	1.766.86	1.750.04	1.808.61	1.797.99	1.762.22	1.779.02	1.748.24	1.788.46	1.808.61	1.07%
AÑO 3	2025	1.703.21	1.750.84	1.805.41	1.780.87	1.797.12	1.756.72	1.814.51	1.803.42	1.768.02	1.781.79	1.753.22	1.794.51	1.814.51	0.33%
AÑO 4	2026	1.771.97	1.821.53	1.886.07	1.838.58	1.857.93	1.778.46	1.845.04	1.829.22	1.800.13	1.816.07	1.785.89	1.830.87	1.886.07	3.94%
AÑO 5	2027	1.805.79	1.858.35	1.935.30	1.926.73	1.932.08	1.845.15	1.907.93	1.893.46	1.858.33	1.865.49	1.837.22	1.884.47	1.935.30	2.61%
AÑO 6	2028	1.857.63	1.882.64	1.982.31	1.970.68	1.970.68	1.904.41	1.887.81	1.952.88	1.936.05	1.900.36	1.970.31	1.881.19	1.926.51	2.43%
AÑO 7	2029	1.902.58	1.958.70	2.034.29	2.020.08	2.018.37	1.933.76	1.999.84	1.981.04	1.945.60	1.955.90	1.926.20	1.972.79	2.034.29	2.62%
AÑO 8	2030	1.922.98	1.981.72	2.060.25	2.046.08	2.042.31	1.955.46	2.022.35	2.002.17	1.976.02	1.967.11	1.946.77	1.994.28	2.060.25	1.28%
AÑO 9	2031	1.966.35	2.027.17	2.110.79	2.099.12	2.090.78	2.000.95	2.069.93	2.047.77	2.012.71	2.020.66	1.991.22	2.040.06	2.110.79	2.45%
AÑO 10	2032	2.013.97	2.046.62	2.165.28	2.161.52	2.146.88	2.054.54	2.124.23	2.100.66	2.064.22	2.070.38	2.041.19	2.090.96	2.165.28	2.58%
AÑO 11	2033	2.063.42	2.128.86	2.219.66	2.217.17	2.197.92	2.104.21	2.175.52	2.149.96	2.113.15	2.119.17	2.089.74	2.140.11	2.219.66	2.51%
AÑO 12	2034	2.111.29	2.179.45	2.274.62	2.274.26	2.250.60	2.154.41	2.227.08	2.199.75	2.162.62	2.167.86	2.138.25	2.189.82	2.274.62	2.48%
AÑO 13	2035	2.160.43	2.231.30	2.331.02	2.333.77	2.305.04	2.206.26	2.280.35	2.251.31	2.213.71	2.217.96	2.188.18	2.241.00	2.333.77	2.60%
AÑO 14	2036	2.211.71	2.251.12	2.389.34	2.396.06	2.361.58	2.260.22	2.335.86	2.304.91	2.266.77	2.270.07	2.240.22	2.294.10	2.396.06	2.67%
AÑO 15	2037	2.265.19	2.341.04	2.450.11	2.461.01	2.420.49	2.316.71	2.393.65	2.360.97	2.322.15	2.324.51	2.294.48	2.349.50	2.461.01	2.71%
AÑO 16	2038	2.320.22	2.398.70	2.512.51	2.526.82	2.480.29	2.374.09	2.452.49	2.417.97	2.378.61	2.380.23	2.349.94	2.406.14	2.526.82	2.67%
AÑO 17	2039	2.377.02	2.458.18	2.577.20	2.595.42	2.542.54	2.433.66	2.513.50	2.477.18	2.437.24	2.437.98	2.407.44	2.464.93	2.595.42	2.71%
AÑO 18	2040	2.434.95	2.481.58	2.643.42	2.645.84	2.606.13	2.494.42	2.575.74	2.537.77	2.497.21	2.497.04	2.466.15	2.525.99	2.645.84	2.71%
AÑO 19	2041	2.496.96	2.583.43	2.713.60	2.740.72	2.673.77	2.559.38	2.643.07	2.602.15	2.560.92	2.559.88	2.528.79	2.599.02	2.740.72	2.81%
AÑO 20	2042	2.559.90	2.649.05	2.785.11	2.804.90	2.742.46	2.625.26	2.709.36	2.667.62	2.625.71	2.623.80	2.592.40	2.654.05	2.804.90	2.34%
AÑO 21	2043	2.624.48	2.714.81	2.862.16	2.879.36	2.817.07	2.691.83	2.780.27	2.735.83	2.692.77	2.691.31	2.659.69	2.721.98	2.879.36	2.65%

EDEMET	Año	Ene	Feb	Mar	Abr	May	Jun	Jul	Ago	Sep	Oct	Nov	Dic	Max	TASA %
AÑO 1	2023	818.73	837.69	858.43	855.42	847.41	835.84	825.23	847.27	835.62	835.62	825.98	836.22	858.43	0.00%
AÑO 2	2024	821.24	836.99	859.89	830.76	826.62	843.87	831.76	850.57	840.68	849.18	836.97	848.18	859.89	0.17%
AÑO 3	2025	832.10	855.00	872.96	835.35	837.19	842.58	828.25	848.86	839.11	845.45	835.03	847.80	872.96	1.52%
AÑO 4	2026	864.32	885.33	909.59	848.85	852.72	839.33	832.46	849.77	847.16	857.09	844.88	859.80	909.59	4.20%
AÑO 5	2027	874.35	897.42	931.01	908.84	902.86	883.72	871.47	893.06	884.43	885.53	873.49	891.00	931.01	2.36%
AÑO 6	2028	905.52	922.75	952.09	925.44	914.55	901.42	889.49	910.64	901.63	907.13	895.12	909.29	952.09	2.26%
AÑO 7	2029	927.02	943.84	976.17	946.57	934.85	921.30	909.02	930.27	921.76	928.46	915.87	930.96	976.17	2.53%
AÑO 8	2030	937.00	953.73	987.74	958.64	945.25	930.57	918.34	939.96	931.79	938.06	925.49	941.28	987.74	1.18%
AÑO 9	2031	958.22	973.49	1.011.02	984.03	967.15	951.44	939.63	961.51	953.66	959.93	946.88	963.35	1.011.02	2.36%
AÑO 10	2032	981.58	995.57	1.036.16	1.016.53	994.90	978.65	965.75	988.67	979.68	985.19	971.92	988.77	1.036.16	2.49%
AÑO 11	2033	1.007.46	1.019.46	1.061.77	1.042.85	1.017.60	1.001.91	988.83	1.012.11	1.003.01	1.009.48	995.90	1.012.67	1.061.77	2.47%
AÑO 12	2034	1.031.97	1.042.78	1.088.08	1.071.00	1.042.38	1.026.10	1.012.73	1.036.53	1.027.39	1.034.09	1.020.13	1.037.50	1.088.08	2.48%
AÑO 13	2035	1.057.41	1.066.85	1.115.17	1.100.96	1.068.39	1.051.48	1.037.85	1.062.26	1.052.96	1.059.68	1.045.39	1.063.29	1.115.17	2.49%
AÑO 14	2036	1.083.96	1.091.71	1.143.26	1.132.52	1.095.53	1.078.13	1.064.19	1.089.22	1.079.66	1.086.48	1.071.81	1.090.18	1.143.26	2.52%
AÑO 15	2037	1.112.55	1.118.57	1.173.34	1.166.38	1.124.71	1.106.93	1.092.50	1.118.24	1.108.31	1.115.26	1.100.22	1.119.03	1.173.34	2.63%
AÑO 16	2038	1.142.32	1.146.48	1.204.52	1.200.58	1.154.24	1.136.10	1.121.33	1.147.71	1.137.56	1.144.82	1.129.39	1.148.64	1.204.52	2.66%
AÑO 17	2039	1.173.39	1.175.73	1.237.41	1.237.00	1.185.72	1.167.02	1.151.85	1.178.95	1.168.56	1.176.01	1.160.14	1.179.96	1.237.41	2.73%
AÑO 18	2040	1.206.10	1.206.47	1.271.95	1.275.47	1.218.87	1.199.61	1.184.03	1.211.89	1.201.21	1.208.83	1.192.53	1.212.92	1.275.47	3.08%
AÑO 19	2041	1.240.86	1.239.11	1.308.60	1.316.32	1.254.04	1.234.23	1.218.20	1.246.87	1.235.87	1.243.70	1.226.92	1.247.89	1.316.32	3.20%
AÑO 20	2042	1.276.85	1.272.88	1.346.53	1.346.52	1.290.41	1.270.04	1.253.54	1.283.04	1.271.70	1.279.77	1.262.51	1.284.08	1.346.53	3.20%
AÑO 21	2043	1.315.08	1.308.76	1.386.83	1.388.33	1.328.97	1.308.00	1.291.01	1.321.39	1.309.72	1.318.05	1.300.27	1.322.48	1.388.33	3.10%

EDECHI	Año	Ene	Feb	Mar	Abr	May	Jun	Jul	Ago	Sep	Oct	Nov	Dic	Max	TASA %
AÑO 1	2023	148.98	148.96	170.83	173.12	164.64	152.42	151.68	157.84	158.27	162.60	156.25	170.83	173.12	0.00%
AÑO 2	2024	149.46	154.23	171.43	173.69	162.41	157.46	153.51	159.59	161.05	164.49	157.72	170.71	173.69	0.33%
AÑO 3	2025	1.007.46	1.019.46	1.061.77	1.042.85	1.017.60	1.001.91	988.83	1.012.11	1.003.01	1.009.48	995.90	1.012.67	1.061.77	2.47%
AÑO 4	2026	1.057.41	1.066.85	1.115.17	1.100.96	1.068.39	1.051.48	1.037.85	1.062.26	1.052.96	1.059.68	1.045.39	1.063.29	1.115.17	2.49%
AÑO 5	2027	1.083.96	1.091.71	1.143.26	1.132.52	1.095.53	1.078.13	1.064.19	1.089.22	1.079.66	1.086.48	1.071.81	1.090.18	1.143.26	2.52%
AÑO 6	2028	1.112.55	1.118.57	1.173.34	1.166.38	1.124.71	1.106.93	1.092.50	1.118.24	1.108.31	1.115.26	1.100.22	1.119.03	1.173.34	2.63%
AÑO 7	2029	1.142.32	1.146.48	1.204.52	1.200.58	1.154.24	1.136.10	1.121.33	1.147.71	1.137.56	1.144.82	1.129.39	1.148.64	1.204.52	2.66%
AÑO 8	2030	1.173.39	1.175.73	1.237.41	1.237.00	1.185.72	1.167.02	1.151.85	1.178.95	1.168.56	1.176.01	1.160.14	1.179.96	1.237.41	2.73%
AÑO 9	2031	1.206.10	1.206.47	1.271.95	1.275.47	1.218.87	1.199.61	1.184.03	1.211.89	1.201.21	1.208.83	1.192.53	1.212.92	1.275.47	3.08%
AÑO 10	2032	1.240.86	1.239.11	1.308.60	1.316.32	1.254.04	1.234.23	1.218.20	1.246.87	1.235.87	1.243.70	1.226.92	1.247.89	1.316.32	3.20%
AÑO 11	2033	1.276.85	1.272.88	1.346.53	1.346.52	1.290.41	1.270.04	1.253.54	1.283.04	1.271.70	1.279.77	1.262.51	1.284.08	1.346.53	3.20%
AÑO 12	2034	1.315.08	1.308.76	1.386.83	1.388.33	1.328.97	1.308.00	1.291.01	1.321.39	1.309.72	1.318.05	1.300.27	1.322.48	1.388.33	3.10%

ENSA	Año	Ene	Feb	Mar	Abr	May	Jun	Jul	Ago	Sep	Oct	Nov	Dic	Max	TASA %
AÑO 1	2023	656.71	674.46	695.04	714.57	741.47	689.18	758.62	727.96	701.09	706.36	695.39	714.61	758.62	0.00%
AÑO 2	2024	668.77	663.15	707.80	715.69	742.63	711.06	784.00	750.42	722.73	728.16	716.84	736.66	784.00	3.55%
AÑO 3	2025	684.31	702.80	724.25	732.33	759.88	719.31	793.56	759.13	731.11	736.60	725.16	745.21	793.56	1.22%
AÑO 4	2026	717.43	736.82	759.30	767.77	796.67	740.48	816.80	781.48	752.64	758.29	746.51	767.15	816.80	2.93%
AÑO 5	2027	739.01	758.98	782.14	790.87	820.63	762.76	841.37	804.98	775.27	781.10	768.96	790.22	841.37	3.01%
AÑO 6	2028	759.54	753.16	803.87	812.83	843.42	783.95	864.74	827.35	796.81	802.80	790.32	812.17	864.74	2.78%
AÑO 7	2029	781.73	802.85	827.35	836.58	868.06	806.85	890.00	851						



Tabla #641 (Continuación 1)  
PRONÓSTICO ANUAL Y MENSUAL DE LA DEMANDA MÁXIMA DE GENERACIÓN  
COINCIDENTE DE LOS AGENTES CONSUMIDORES (MW)

AVIPAC	Año	Ene	Feb	Mar	Abr	May	Jun	Jul	Ago	Sep	Oct	Nov	Dic	Max	TASA %
ANO 1	2023	0.12	0.12	0.15	0.15	0.15	0.14	0.13	0.13	0.14	0.12	0.13	0.14	0.15	0.00%
ANO 2	2024	0.12	0.12	0.14	0.14	0.15	0.14	0.13	0.13	0.14	0.12	0.13	0.14	0.15	-2.61%
ANO 3	2025	0.12	0.12	0.14	0.14	0.15	0.13	0.13	0.12	0.14	0.12	0.13	0.14	0.15	-0.48%
ANO 4	2026	0.13	0.12	0.15	0.15	0.15	0.13	0.13	0.12	0.14	0.12	0.13	0.14	0.15	1.98%
ANO 5	2027	0.13	0.12	0.15	0.15	0.15	0.13	0.13	0.12	0.14	0.12	0.13	0.14	0.15	0.22%
ANO 6	2028	0.13	0.12	0.15	0.15	0.15	0.13	0.13	0.12	0.14	0.12	0.13	0.14	0.15	0.02%
ANO 7	2029	0.13	0.12	0.15	0.15	0.15	0.14	0.13	0.12	0.14	0.12	0.13	0.14	0.15	0.18%
ANO 8	2030	0.13	0.12	0.15	0.15	0.15	0.13	0.13	0.12	0.13	0.12	0.13	0.14	0.15	-1.18%
ANO 9	2031	0.13	0.12	0.15	0.15	0.15	0.13	0.13	0.12	0.13	0.12	0.13	0.14	0.15	0.00%
ANO 10	2032	0.13	0.12	0.15	0.15	0.15	0.13	0.13	0.12	0.13	0.12	0.13	0.14	0.15	0.07%
ANO 11	2033	0.13	0.12	0.15	0.15	0.15	0.13	0.13	0.12	0.13	0.12	0.13	0.14	0.15	0.00%
ANO 12	2034	0.13	0.12	0.15	0.15	0.15	0.13	0.13	0.12	0.13	0.12	0.13	0.14	0.15	-0.02%
ANO 13	2035	0.13	0.12	0.15	0.15	0.15	0.13	0.13	0.12	0.13	0.12	0.13	0.14	0.15	0.00%
ANO 14	2036	0.13	0.12	0.15	0.15	0.15	0.13	0.13	0.12	0.13	0.12	0.13	0.14	0.15	-0.05%
ANO 15	2037	0.13	0.12	0.15	0.15	0.15	0.13	0.13	0.12	0.13	0.12	0.13	0.14	0.15	0.00%
ANO 16	2038	0.13	0.12	0.15	0.15	0.15	0.13	0.13	0.12	0.13	0.12	0.13	0.14	0.15	0.00%
ANO 17	2039	0.13	0.12	0.15	0.15	0.15	0.13	0.13	0.12	0.13	0.12	0.13	0.14	0.15	0.00%
ANO 18	2040	0.13	0.12	0.15	0.15	0.15	0.13	0.13	0.12	0.13	0.12	0.13	0.14	0.15	0.00%
ANO 19	2041	0.13	0.12	0.15	0.15	0.15	0.13	0.13	0.12	0.13	0.12	0.13	0.14	0.15	0.00%
ANO 20	2042	0.13	0.12	0.15	0.15	0.15	0.13	0.13	0.12	0.13	0.12	0.13	0.14	0.15	0.00%
ANO 21	2043	0.13	0.12	0.15	0.15	0.15	0.13	0.13	0.12	0.13	0.12	0.13	0.14	0.15	0.00%

CEMEX	Año	Ene	Feb	Mar	Abr	May	Jun	Jul	Ago	Sep	Oct	Nov	Dic	Max	TASA %
ANO 1	2023	19.97	22.27	18.63	20.26	19.21	21.44	21.68	21.13	21.47	21.00	19.99	16.60	22.27	0.00%
ANO 2	2024	19.97	21.50	18.64	19.92	18.89	21.72	21.96	21.39	21.73	21.26	20.23	16.81	21.96	-1.36%
ANO 3	2025	20.07	22.38	18.73	20.03	18.99	21.58	21.83	21.26	21.60	21.12	20.11	16.70	22.38	1.91%
ANO 4	2026	20.68	23.06	19.29	20.63	19.56	21.83	22.07	21.50	21.84	21.36	20.34	16.89	23.06	3.00%
ANO 5	2027	20.93	23.34	19.53	20.88	19.80	22.10	22.34	21.76	22.11	21.62	20.59	17.10	23.34	1.22%
ANO 6	2028	21.14	22.76	19.73	21.09	20.00	22.32	22.57	21.98	22.34	21.84	20.80	17.27	22.76	-2.47%
ANO 7	2029	21.39	23.85	19.96	21.34	20.24	22.59	22.84	22.24	22.60	22.10	21.04	17.48	23.85	4.79%
ANO 8	2030	21.35	23.81	19.92	21.30	20.20	22.54	22.79	22.20	22.55	22.06	21.00	17.44	23.81	-0.19%
ANO 9	2031	21.56	24.05	20.12	21.51	20.40	22.77	23.02	22.42	22.78	22.28	21.21	17.62	24.05	1.00%
ANO 10	2032	21.80	23.46	20.34	21.74	20.62	23.01	23.27	22.66	23.02	22.52	21.44	17.81	23.46	-2.42%
ANO 11	2033	22.01	24.55	20.54	21.96	20.82	23.24	23.50	22.89	23.25	22.74	21.65	17.99	24.55	4.61%
ANO 12	2034	22.23	24.79	20.74	22.18	21.03	23.47	23.73	23.11	23.48	22.97	21.86	18.16	24.79	0.98%
ANO 13	2035	22.45	25.04	20.95	22.40	21.24	23.70	23.97	23.35	23.72	23.20	22.08	18.34	25.04	1.00%
ANO 14	2036	22.67	24.40	21.15	22.61	21.44	23.93	24.20	23.57	23.94	23.42	22.29	18.52	24.40	-2.53%
ANO 15	2037	22.89	25.53	21.36	22.84	21.66	24.17	24.44	23.80	24.18	23.65	22.52	18.70	25.53	4.61%
ANO 16	2038	23.12	25.78	21.58	23.07	21.87	24.41	24.68	24.04	24.43	23.89	22.74	18.89	25.78	1.00%
ANO 17	2039	23.35	26.04	21.79	23.30	22.09	24.66	24.93	24.28	24.67	24.13	22.97	19.08	26.04	1.00%
ANO 18	2040	23.35	25.14	21.79	23.30	22.09	24.66	24.93	24.28	24.67	24.13	22.97	19.08	25.14	-3.45%
ANO 19	2041	23.35	26.04	21.79	23.30	22.09	24.66	24.93	24.28	24.67	24.13	22.97	19.08	26.04	3.57%
ANO 20	2042	23.35	26.04	21.79	23.30	22.09	24.66	24.93	24.28	24.67	24.13	22.97	19.08	26.04	0.00%
ANO 21	2043	22.29	23.52	24.13	21.33	25.03	22.68	25.76	24.28	24.22	24.93	23.91	19.20	25.76	-1.06%

CEMINTER	Año	Ene	Feb	Mar	Abr	May	Jun	Jul	Ago	Sep	Oct	Nov	Dic	Max	TASA %
ANO 1	2023	0.57	0.66	0.79	0.74	0.79	0.71	0.75	0.70	0.66	0.64	0.49	0.72	0.79	0.00%
ANO 2	2024	0.57	0.64	0.78	0.72	0.77	0.72	0.75	0.70	0.66	0.64	0.49	0.72	0.78	-0.88%
ANO 3	2025	0.57	0.65	0.78	0.71	0.76	0.70	0.74	0.69	0.65	0.63	0.48	0.71	0.78	-0.83%
ANO 4	2026	0.58	0.67	0.79	0.73	0.78	0.70	0.74	0.69	0.65	0.63	0.48	0.71	0.79	1.99%
ANO 5	2027	0.58	0.68	0.79	0.73	0.78	0.71	0.74	0.69	0.65	0.64	0.48	0.71	0.79	0.21%
ANO 6	2028	0.58	0.66	0.79	0.73	0.78	0.71	0.74	0.69	0.65	0.64	0.48	0.71	0.79	0.02%
ANO 7	2029	0.59	0.78	0.80	0.73	0.78	0.71	0.75	0.69	0.65	0.64	0.49	0.72	0.80	0.18%
ANO 8	2030	0.58	0.77	0.79	0.72	0.77	0.70	0.74	0.68	0.64	0.63	0.48	0.71	0.79	-1.18%
ANO 9	2031	0.58	0.77	0.79	0.72	0.77	0.70	0.74	0.68	0.64	0.63	0.48	0.71	0.79	-0.01%
ANO 10	2032	0.58	0.74	0.79	0.72	0.77	0.70	0.74	0.68	0.64	0.63	0.48	0.71	0.79	0.07%
ANO 11	2033	0.58	0.77	0.79	0.72	0.77	0.70	0.74	0.68	0.64	0.63	0.48	0.71	0.79	0.00%
ANO 12	2034	0.58	0.77	0.79	0.72	0.77	0.70	0.74	0.68	0.64	0.63	0.48	0.71	0.79	-0.02%
ANO 13	2035	0.58	0.77	0.79	0.72	0.77	0.70	0.74	0.68	0.64	0.63	0.48	0.71	0.79	0.00%
ANO 14	2036	0.58	0.74	0.79	0.72	0.77	0.70	0.74	0.68	0.64	0.63	0.48	0.71	0.79	-0.05%
ANO 15	2037	0.58	0.77	0.79	0.72	0.77	0.70	0.74	0.68	0.64	0.63	0.48	0.71	0.79	0.00%
ANO 16	2038	0.58	0.77	0.79	0.72	0.77	0.70	0.74	0.68	0.64	0.63	0.48	0.71	0.79	0.00%
ANO 17	2039	0.58	0.77	0.79	0.72	0.77	0.70	0.74	0.68	0.64	0.63	0.48	0.71	0.79	0.01%
ANO 18	2040	0.58	0.74	0.79	0.72	0.77	0.70	0.74	0.68	0.64	0.63	0.48	0.71	0.79	0.00%
ANO 19	2041	0.58	0.77	0.79	0.72	0.77	0.70	0.74	0.68	0.64	0.63	0.48	0.71	0.79	0.00%
ANO 20	2042	0.58	0.77	0.79	0.72	0.77	0.70	0.74	0.68	0.64	0.63	0.48	0.71	0.79	0.00%
ANO 21	2043	0.56	0.69	0.87	0.66	0.88	0.64	0.76	0.68	0.63	0.65	0.50	0.71	0.88	11.28%

CONTRAL	Año	Ene	Feb	Mar	Abr	May	Jun	Jul	Ago	Sep	Oct	Nov	Dic	Max	TASA %
ANO 1	2023	0.36	0.37	0.36	0.35	0.38	0.37	0.33	0.35	0.37	0.37	0.36	0.35	0.38	0.00%
ANO 2	2024	0.35	0.36	0.35	0.34	0.37	0.38	0.33	0.35	0.37	0.37	0.36	0.35	0.38	0.18%
ANO 3	2025	0.35	0.36	0.35	0.34	0.36	0.37	0.33	0.34	0.36	0.36	0.35	0.34	0.37	-1.62%
ANO 4	2026	0.36	0.37	0.36	0.35	0.37	0.37	0.33	0.34	0.36	0.36	0.35	0.34	0.37	0.29%
ANO 5	2027	0.36	0.37	0.36	0.35	0.37	0.37	0.33	0.34	0.36	0.36	0.35	0.34	0.37	0.22%
ANO 6	2028	0.36	0.37	0.36	0.35	0.37	0.37	0.33	0.34	0.36	0.36	0.35	0.34	0.37	0.01%
ANO 7	2029	0.36	0.37	0.36	0.35	0.37	0.37	0.33	0.34	0.36	0.36	0.35	0.34	0.37	0.18%
ANO 8	2030	0.35	0.37	0.36	0.34	0.37	0.37	0.33	0.34	0.36	0.36	0.35	0.34	0.37	-1.18%
ANO 9	2031	0.35	0.37	0.36	0.34	0.37	0.37	0.33	0.34	0.36	0.36	0.35	0.34	0.37	0.00%
ANO 10	2032	0.35	0.37	0.36	0.34	0.37	0.37	0.33	0.34	0.36	0.36	0.35	0.34	0.37	0.07%
ANO 11	2033	0.35	0.37	0.36	0.34	0.37	0.37	0.33	0.34	0.36	0.36	0.35	0.34	0.37	0.00%
ANO 12	2034	0.35	0.37	0.36	0.34	0.37	0.37	0.33	0.34	0.36	0.36	0.35	0.34	0.37	-0.02%
ANO 13	2035	0.35	0.37	0.36	0.34	0.37	0.37	0.33	0.34	0.36	0.36	0.35	0.34	0.37	0.01%
ANO 14	2036	0.35	0.3												

**Tabla #641 (Continuación 2)**  
**PRONOSTICO ANUAL Y MENSUAL DE LA DEMANDA MÁXIMA DE GENERACION**  
**COINCIDENTE DE LOS AGENTES CONSUMIDORES (MW)**

EEUA	Año	Ene	Feb	Mar	Abr	May	Jun	Jul	Ago	Sep	Oct	Nov	Dic	Max	TASA %
AÑO 1	2023	1.14	1.14	1.08	1.15	1.08	1.12	1.21	1.28	1.24	1.21	1.23	1.27	1.28	0.00%
AÑO 2	2024	1.13	1.09	1.07	1.12	1.05	1.13	1.21	1.28	1.24	1.21	1.23	1.28	1.28	0.24%
AÑO 3	2025	1.12	1.12	1.06	1.12	1.04	1.11	1.19	1.26	1.22	1.19	1.21	1.26	1.26	-1.61%
AÑO 4	2026	1.14	1.15	1.08	1.14	1.07	1.11	1.20	1.27	1.23	1.20	1.21	1.26	1.27	0.14%
AÑO 5	2027	1.14	1.15	1.08	1.14	1.07	1.11	1.20	1.27	1.23	1.20	1.22	1.26	1.27	0.22%
AÑO 6	2028	1.14	1.11	1.08	1.14	1.07	1.11	1.20	1.27	1.23	1.20	1.22	1.26	1.27	0.02%
AÑO 7	2029	1.15	1.15	1.09	1.15	1.07	1.11	1.20	1.27	1.23	1.20	1.22	1.26	1.27	0.18%
AÑO 8	2030	1.13	1.14	1.07	1.13	1.06	1.10	1.19	1.26	1.22	1.19	1.20	1.25	1.26	-1.18%
AÑO 9	2031	1.13	1.14	1.07	1.13	1.06	1.10	1.19	1.26	1.22	1.19	1.20	1.25	1.26	0.00%
AÑO 10	2032	1.13	1.10	1.07	1.13	1.06	1.10	1.19	1.26	1.22	1.19	1.20	1.25	1.26	0.07%
AÑO 11	2033	1.13	1.14	1.07	1.13	1.06	1.10	1.19	1.26	1.22	1.19	1.20	1.25	1.26	0.00%
AÑO 12	2034	1.13	1.14	1.07	1.13	1.06	1.10	1.19	1.26	1.22	1.19	1.20	1.25	1.26	-0.02%
AÑO 13	2035	1.13	1.14	1.07	1.13	1.06	1.10	1.19	1.26	1.22	1.19	1.20	1.25	1.26	0.00%
AÑO 14	2036	1.13	1.10	1.07	1.13	1.06	1.10	1.19	1.26	1.22	1.19	1.20	1.25	1.26	-0.05%
AÑO 15	2037	1.13	1.14	1.07	1.13	1.06	1.10	1.19	1.26	1.22	1.19	1.20	1.25	1.26	0.00%
AÑO 16	2038	1.13	1.14	1.07	1.13	1.06	1.10	1.19	1.26	1.22	1.19	1.20	1.25	1.26	0.00%
AÑO 17	2039	1.13	1.14	1.07	1.13	1.06	1.10	1.19	1.26	1.22	1.19	1.20	1.25	1.26	0.00%
AÑO 18	2040	1.13	1.10	1.07	1.13	1.06	1.10	1.19	1.26	1.22	1.19	1.20	1.25	1.26	0.00%
AÑO 19	2041	1.13	1.14	1.07	1.13	1.06	1.10	1.19	1.26	1.22	1.19	1.20	1.25	1.26	0.00%
AÑO 20	2042	1.13	1.14	1.07	1.13	1.06	1.10	1.19	1.26	1.22	1.19	1.20	1.25	1.26	0.00%
AÑO 21	2043	1.13	1.14	1.07	1.13	1.06	1.10	1.19	1.26	1.22	1.19	1.20	1.25	1.26	0.00%

GMILLS	Año	Ene	Feb	Mar	Abr	May	Jun	Jul	Ago	Sep	Oct	Nov	Dic	Max	TASA %
AÑO 1	2023	1.21	1.16	1.15	1.19	1.24	1.29	1.15	1.28	1.18	1.30	1.20	1.33	1.33	0.00%
AÑO 2	2024	1.20	1.15	1.14	1.16	1.21	1.29	1.15	1.28	1.18	1.30	1.20	1.33	1.33	0.24%
AÑO 3	2025	1.19	1.14	1.13	1.15	1.20	1.27	1.13	1.26	1.16	1.28	1.18	1.31	1.31	-1.61%
AÑO 4	2026	1.22	1.16	1.16	1.17	1.23	1.27	1.14	1.26	1.16	1.28	1.18	1.31	1.31	0.14%
AÑO 5	2027	1.22	1.17	1.16	1.18	1.23	1.28	1.14	1.26	1.17	1.29	1.19	1.31	1.31	0.22%
AÑO 6	2028	1.22	1.17	1.16	1.18	1.23	1.28	1.14	1.27	1.17	1.29	1.19	1.31	1.31	0.02%
AÑO 7	2029	1.22	1.17	1.16	1.18	1.23	1.28	1.14	1.27	1.17	1.29	1.19	1.31	1.31	0.18%
AÑO 8	2030	1.21	1.15	1.15	1.17	1.22	1.26	1.13	1.25	1.16	1.27	1.17	1.30	1.30	-1.18%
AÑO 9	2031	1.21	1.15	1.15	1.17	1.22	1.26	1.13	1.25	1.16	1.27	1.17	1.30	1.30	0.00%
AÑO 10	2032	1.21	1.15	1.15	1.17	1.22	1.27	1.13	1.25	1.16	1.28	1.18	1.30	1.30	0.07%
AÑO 11	2033	1.21	1.15	1.15	1.17	1.22	1.27	1.13	1.25	1.16	1.28	1.18	1.30	1.30	0.00%
AÑO 12	2034	1.21	1.15	1.15	1.17	1.22	1.27	1.13	1.25	1.16	1.28	1.18	1.30	1.30	-0.02%
AÑO 13	2035	1.21	1.15	1.15	1.17	1.22	1.27	1.13	1.25	1.16	1.28	1.18	1.30	1.30	0.00%
AÑO 14	2036	1.21	1.15	1.15	1.17	1.22	1.26	1.13	1.25	1.16	1.27	1.17	1.30	1.30	-0.05%
AÑO 15	2037	1.21	1.15	1.15	1.17	1.22	1.26	1.13	1.25	1.16	1.27	1.17	1.30	1.30	0.00%
AÑO 16	2038	1.21	1.15	1.15	1.17	1.22	1.26	1.13	1.25	1.16	1.27	1.17	1.30	1.30	0.00%
AÑO 17	2039	1.21	1.15	1.15	1.17	1.22	1.26	1.13	1.25	1.16	1.27	1.17	1.30	1.30	0.00%
AÑO 18	2040	1.21	1.15	1.15	1.17	1.22	1.26	1.13	1.25	1.16	1.27	1.17	1.30	1.30	0.00%
AÑO 19	2041	1.21	1.15	1.15	1.17	1.22	1.26	1.13	1.25	1.16	1.27	1.17	1.30	1.30	0.00%
AÑO 20	2042	1.21	1.15	1.15	1.17	1.22	1.26	1.13	1.25	1.16	1.27	1.17	1.30	1.30	0.00%
AÑO 21	2043	1.21	1.15	1.15	1.17	1.22	1.26	1.13	1.25	1.16	1.27	1.17	1.30	1.30	0.00%

S99_ALBRO	Año	Ene	Feb	Mar	Abr	May	Jun	Jul	Ago	Sep	Oct	Nov	Dic	Max	TASA %
AÑO 1	2023	0.42	0.44	0.41	0.43	0.42	0.43	0.44	0.43	0.42	0.43	0.44	0.45	0.45	0.00%
AÑO 2	2024	0.42	0.43	0.40	0.42	0.41	0.43	0.44	0.43	0.43	0.43	0.44	0.45	0.45	0.24%
AÑO 3	2025	0.42	0.43	0.40	0.42	0.41	0.43	0.43	0.43	0.42	0.43	0.44	0.44	0.44	-1.61%
AÑO 4	2026	0.43	0.44	0.41	0.43	0.42	0.43	0.43	0.42	0.42	0.42	0.43	0.44	0.44	0.14%
AÑO 5	2027	0.43	0.44	0.41	0.43	0.42	0.43	0.43	0.42	0.42	0.42	0.43	0.44	0.45	0.22%
AÑO 6	2028	0.43	0.44	0.41	0.43	0.42	0.43	0.43	0.42	0.42	0.42	0.43	0.44	0.45	0.02%
AÑO 7	2029	0.43	0.44	0.41	0.43	0.42	0.43	0.43	0.42	0.42	0.42	0.43	0.44	0.45	0.18%
AÑO 8	2030	0.42	0.43	0.40	0.43	0.41	0.42	0.43	0.42	0.42	0.42	0.43	0.44	0.44	-1.18%
AÑO 9	2031	0.42	0.43	0.40	0.43	0.41	0.42	0.43	0.42	0.42	0.42	0.43	0.44	0.44	0.00%
AÑO 10	2032	0.42	0.44	0.40	0.43	0.41	0.42	0.43	0.42	0.42	0.42	0.43	0.44	0.44	0.07%
AÑO 11	2033	0.42	0.44	0.40	0.43	0.41	0.42	0.43	0.42	0.42	0.42	0.43	0.44	0.44	0.00%
AÑO 12	2034	0.42	0.44	0.40	0.43	0.41	0.42	0.43	0.42	0.42	0.42	0.43	0.44	0.44	-0.02%
AÑO 13	2035	0.42	0.44	0.40	0.43	0.41	0.42	0.43	0.42	0.42	0.42	0.43	0.44	0.44	0.00%
AÑO 14	2036	0.42	0.43	0.40	0.43	0.41	0.42	0.43	0.42	0.42	0.42	0.43	0.44	0.44	-0.05%
AÑO 15	2037	0.42	0.43	0.40	0.43	0.41	0.42	0.43	0.42	0.42	0.42	0.43	0.44	0.44	0.00%
AÑO 16	2038	0.42	0.43	0.40	0.43	0.41	0.42	0.43	0.42	0.42	0.42	0.43	0.44	0.44	0.00%
AÑO 17	2039	0.42	0.43	0.40	0.43	0.41	0.42	0.43	0.42	0.42	0.42	0.43	0.44	0.44	0.00%
AÑO 18	2040	0.42	0.43	0.40	0.43	0.41	0.42	0.43	0.42	0.42	0.42	0.43	0.44	0.44	0.00%
AÑO 19	2041	0.42	0.43	0.40	0.43	0.41	0.42	0.43	0.42	0.42	0.42	0.43	0.44	0.44	0.00%
AÑO 20	2042	0.42	0.43	0.40	0.43	0.41	0.42	0.43	0.42	0.42	0.42	0.43	0.44	0.44	0.00%
AÑO 21	2043	0.42	0.43	0.40	0.43	0.41	0.42	0.43	0.42	0.42	0.42	0.43	0.44	0.44	0.00%

S99_BGOLF	Año	Ene	Feb	Mar	Abr	May	Jun	Jul	Ago	Sep	Oct	Nov	Dic	Max	TASA %
AÑO 1	2023	0.31	0.31	0.29	0.37	0.28	0.28	0.31	0.29	0.30	0.31	0.30	0.32	0.37	0.00%
AÑO 2	2024	0.31	0.30	0.29	0.36	0.27	0.28	0.31	0.29	0.30	0.31	0.30	0.32	0.36	-2.61%
AÑO 3	2025	0.31	0.30	0.29	0.35	0.27	0.27	0.30	0.29	0.30	0.30	0.29	0.32	0.35	-0.48%
AÑO 4	2026	0.31	0.31	0.30	0.36	0.27	0.27	0.30	0.29	0.30	0.30	0.29	0.32	0.36	1.98%
AÑO 5	2027	0.32	0.31	0.30	0.36	0.27	0.27	0.30	0.29	0.30	0.31	0.30	0.32	0.36	0.22%
AÑO 6	2028	0.32	0.31	0.30	0.36	0.27	0.27	0.30	0.29	0.30	0.31	0.30	0.32	0.36	0.02%
AÑO 7	2029	0.32	0.31	0.30	0.36	0.27	0.28	0.30	0.29	0.30	0.31	0.30	0.32	0.36	0.18%
AÑO 8	2030	0.31	0.31	0.29	0.36	0.27	0.27	0.30	0.28	0.29	0.30	0.29	0.32	0.36	-1.18%
AÑO 9	2031	0.31	0.31	0.29	0.36	0.27	0.27	0.30	0.28	0.29	0.30	0.29	0.32	0.36	0.00%
AÑO 10	2032	0.31	0.31	0.29	0.36	0.27	0.27	0.30	0.28	0.29	0.30	0.29	0.32	0.36	0.07%
AÑO 11	2033	0.31	0.31	0.29	0.36	0.27	0.27	0.30	0.28	0.29	0.30	0.29	0.32	0.36	0.00%
AÑO 12	2034	0.31	0.31	0.29	0.36	0.27	0.27	0.30	0.28	0.29	0.30	0.29	0.32	0.36	-0.02%
AÑO 13	2035	0.31	0.31	0.29	0.36	0.27	0.27	0.30	0.28	0.29	0.30	0.29	0.32	0.36	0.00%
AÑO 14	2036	0.31	0.31	0.29	0.36	0.27	0.27	0.30	0.28	0.29	0.30	0.29	0.32	0.36	-0.05%
AÑO 15	2037	0.31	0.31	0.29	0.36	0.27	0.27	0.30	0.28	0.29	0.30	0.29	0.32	0.36	0.



Tabla #641 (Continuación 4)  
PRONÓSTICO ANUAL Y MENSUAL DE LA DEMANDA MÁXIMA DE GENERACIÓN  
COINCIDENTE DE LOS AGENTES CONSUMIDORES (MW)

S99_PZACAR	Año	Ene	Feb	Mar	Abr	May	Jun	Jul	Ago	Sep	Oct	Nov	Dic	Max	TASA %
AÑO 1	2023	0.28	0.26	0.26	0.34	0.34	0.32	0.27	0.29	0.28	0.27	0.21	0.27	0.34	0.00%
AÑO 2	2024	0.27	0.26	0.26	0.33	0.33	0.32	0.27	0.29	0.28	0.27	0.21	0.27	0.33	-2.61%
AÑO 3	2025	0.27	0.26	0.26	0.33	0.33	0.31	0.27	0.28	0.28	0.26	0.21	0.26	0.33	-0.48%
AÑO 4	2026	0.28	0.26	0.26	0.33	0.34	0.31	0.27	0.29	0.28	0.26	0.21	0.26	0.34	1.98%
AÑO 5	2027	0.28	0.26	0.26	0.33	0.34	0.32	0.27	0.29	0.28	0.26	0.21	0.26	0.34	0.22%
AÑO 6	2028	0.28	0.26	0.26	0.33	0.34	0.32	0.27	0.29	0.28	0.26	0.21	0.26	0.34	0.02%
AÑO 7	2029	0.28	0.26	0.27	0.33	0.34	0.32	0.27	0.29	0.28	0.26	0.21	0.26	0.34	0.18%
AÑO 8	2030	0.27	0.26	0.26	0.33	0.33	0.31	0.27	0.28	0.27	0.26	0.20	0.26	0.33	-1.18%
AÑO 9	2031	0.27	0.26	0.26	0.33	0.33	0.31	0.27	0.28	0.27	0.26	0.20	0.26	0.33	0.00%
AÑO 10	2032	0.27	0.26	0.26	0.33	0.33	0.31	0.27	0.28	0.27	0.26	0.20	0.26	0.33	0.07%
AÑO 11	2033	0.27	0.26	0.26	0.33	0.33	0.31	0.27	0.28	0.27	0.26	0.20	0.26	0.33	0.00%
AÑO 12	2034	0.27	0.26	0.26	0.33	0.33	0.31	0.27	0.28	0.27	0.26	0.20	0.26	0.33	-0.02%
AÑO 13	2035	0.27	0.26	0.26	0.33	0.33	0.31	0.27	0.28	0.27	0.26	0.20	0.26	0.33	0.00%
AÑO 14	2036	0.27	0.26	0.26	0.33	0.33	0.31	0.27	0.28	0.27	0.26	0.20	0.26	0.33	-0.05%
AÑO 15	2037	0.27	0.26	0.26	0.33	0.33	0.31	0.27	0.28	0.27	0.26	0.20	0.26	0.33	0.00%
AÑO 16	2038	0.27	0.26	0.26	0.33	0.33	0.31	0.27	0.28	0.27	0.26	0.20	0.26	0.33	0.00%
AÑO 17	2039	0.27	0.26	0.26	0.33	0.33	0.31	0.27	0.28	0.27	0.26	0.20	0.26	0.33	0.00%
AÑO 18	2040	0.27	0.26	0.26	0.33	0.33	0.31	0.27	0.28	0.27	0.26	0.20	0.26	0.33	0.00%
AÑO 19	2041	0.27	0.26	0.26	0.33	0.33	0.31	0.27	0.28	0.27	0.26	0.20	0.26	0.33	0.00%
AÑO 20	2042	0.27	0.26	0.26	0.33	0.33	0.31	0.27	0.28	0.27	0.26	0.20	0.26	0.33	0.00%
AÑO 21	2043	0.27	0.26	0.26	0.33	0.33	0.31	0.27	0.28	0.27	0.26	0.20	0.26	0.33	0.00%

S99_PZAIT	Año	Ene	Feb	Mar	Abr	May	Jun	Jul	Ago	Sep	Oct	Nov	Dic	Max	TASA %
AÑO 1	2023	0.22	0.21	0.22	0.33	0.26	0.33	0.23	0.21	0.23	0.23	0.21	0.23	0.33	0.00%
AÑO 2	2024	0.22	0.20	0.22	0.32	0.25	0.33	0.23	0.21	0.24	0.24	0.21	0.23	0.33	0.33%
AÑO 3	2025	0.21	0.20	0.21	0.32	0.25	0.33	0.22	0.21	0.23	0.23	0.21	0.22	0.33	-1.61%
AÑO 4	2026	0.22	0.21	0.22	0.33	0.26	0.33	0.22	0.21	0.23	0.23	0.21	0.22	0.33	0.14%
AÑO 5	2027	0.22	0.21	0.22	0.33	0.26	0.33	0.22	0.21	0.23	0.23	0.21	0.22	0.33	0.22%
AÑO 6	2028	0.22	0.21	0.22	0.33	0.26	0.33	0.22	0.21	0.23	0.23	0.21	0.22	0.33	0.02%
AÑO 7	2029	0.22	0.21	0.22	0.33	0.26	0.33	0.22	0.21	0.23	0.23	0.21	0.22	0.33	0.18%
AÑO 8	2030	0.22	0.21	0.22	0.32	0.26	0.32	0.22	0.20	0.23	0.23	0.20	0.22	0.32	-1.18%
AÑO 9	2031	0.22	0.21	0.22	0.32	0.26	0.32	0.22	0.20	0.23	0.23	0.20	0.22	0.32	0.00%
AÑO 10	2032	0.22	0.21	0.22	0.32	0.26	0.32	0.22	0.20	0.23	0.23	0.20	0.22	0.32	0.07%
AÑO 11	2033	0.22	0.21	0.22	0.32	0.26	0.32	0.22	0.20	0.23	0.23	0.20	0.22	0.32	0.00%
AÑO 12	2034	0.22	0.21	0.22	0.32	0.26	0.32	0.22	0.20	0.23	0.23	0.20	0.22	0.32	-0.02%
AÑO 13	2035	0.22	0.21	0.22	0.32	0.26	0.32	0.22	0.20	0.23	0.23	0.20	0.22	0.32	0.00%
AÑO 14	2036	0.22	0.21	0.22	0.32	0.26	0.32	0.22	0.20	0.23	0.23	0.20	0.22	0.32	-0.05%
AÑO 15	2037	0.22	0.21	0.22	0.32	0.26	0.32	0.22	0.20	0.23	0.23	0.20	0.22	0.32	0.00%
AÑO 16	2038	0.22	0.21	0.22	0.32	0.26	0.32	0.22	0.20	0.23	0.23	0.20	0.22	0.32	0.00%
AÑO 17	2039	0.22	0.21	0.22	0.32	0.26	0.32	0.22	0.20	0.23	0.23	0.20	0.22	0.32	0.00%
AÑO 18	2040	0.22	0.21	0.22	0.32	0.26	0.32	0.22	0.20	0.23	0.23	0.20	0.22	0.32	0.00%
AÑO 19	2041	0.22	0.21	0.22	0.32	0.26	0.32	0.22	0.20	0.23	0.23	0.20	0.22	0.32	0.00%
AÑO 20	2042	0.22	0.21	0.22	0.32	0.26	0.32	0.22	0.20	0.23	0.23	0.20	0.22	0.32	0.00%
AÑO 21	2043	0.22	0.21	0.22	0.32	0.26	0.32	0.22	0.20	0.23	0.23	0.20	0.22	0.32	0.00%

S99_PZATOC	Año	Ene	Feb	Mar	Abr	May	Jun	Jul	Ago	Sep	Oct	Nov	Dic	Max	TASA %
AÑO 1	2023	0.23	0.23	0.23	0.23	0.22	0.24	0.25	0.26	0.25	0.25	0.24	0.25	0.26	0.00%
AÑO 2	2024	0.22	0.23	0.22	0.23	0.21	0.25	0.25	0.26	0.25	0.25	0.24	0.25	0.26	0.24%
AÑO 3	2025	0.23	0.23	0.22	0.23	0.21	0.24	0.25	0.26	0.24	0.24	0.24	0.25	0.26	-1.61%
AÑO 4	2026	0.23	0.24	0.23	0.23	0.22	0.24	0.25	0.26	0.24	0.24	0.24	0.25	0.26	0.14%
AÑO 5	2027	0.23	0.24	0.23	0.23	0.22	0.24	0.25	0.26	0.24	0.24	0.24	0.25	0.26	0.22%
AÑO 6	2028	0.23	0.24	0.23	0.23	0.22	0.24	0.25	0.26	0.24	0.24	0.24	0.25	0.26	0.02%
AÑO 7	2029	0.23	0.24	0.23	0.23	0.22	0.24	0.25	0.26	0.24	0.24	0.24	0.25	0.26	0.18%
AÑO 8	2030	0.23	0.23	0.23	0.23	0.21	0.24	0.25	0.26	0.24	0.24	0.24	0.25	0.26	-1.18%
AÑO 9	2031	0.23	0.23	0.23	0.23	0.21	0.24	0.25	0.26	0.24	0.24	0.24	0.25	0.26	0.00%
AÑO 10	2032	0.23	0.23	0.23	0.23	0.21	0.24	0.25	0.26	0.24	0.24	0.24	0.25	0.26	0.07%
AÑO 11	2033	0.23	0.23	0.23	0.23	0.21	0.24	0.25	0.26	0.24	0.24	0.24	0.25	0.26	0.00%
AÑO 12	2034	0.23	0.23	0.23	0.23	0.21	0.24	0.25	0.26	0.24	0.24	0.24	0.25	0.26	-0.02%
AÑO 13	2035	0.23	0.23	0.23	0.23	0.21	0.24	0.25	0.26	0.24	0.24	0.24	0.25	0.26	0.00%
AÑO 14	2036	0.23	0.23	0.23	0.23	0.21	0.24	0.25	0.26	0.24	0.24	0.24	0.25	0.26	-0.05%
AÑO 15	2037	0.23	0.23	0.23	0.23	0.21	0.24	0.25	0.26	0.24	0.24	0.24	0.25	0.26	0.00%
AÑO 16	2038	0.23	0.23	0.23	0.23	0.21	0.24	0.25	0.26	0.24	0.24	0.24	0.25	0.26	0.00%
AÑO 17	2039	0.23	0.23	0.23	0.23	0.21	0.24	0.25	0.26	0.24	0.24	0.24	0.25	0.26	0.00%
AÑO 18	2040	0.23	0.23	0.23	0.23	0.21	0.24	0.25	0.26	0.24	0.24	0.24	0.25	0.26	0.00%
AÑO 19	2041	0.23	0.23	0.23	0.23	0.21	0.24	0.25	0.26	0.24	0.24	0.24	0.25	0.26	0.00%
AÑO 20	2042	0.23	0.23	0.23	0.23	0.21	0.24	0.25	0.26	0.24	0.24	0.24	0.25	0.26	0.00%
AÑO 21	2043	0.23	0.23	0.23	0.23	0.21	0.24	0.25	0.26	0.24	0.24	0.24	0.25	0.26	0.00%

S99_PORTO	Año	Ene	Feb	Mar	Abr	May	Jun	Jul	Ago	Sep	Oct	Nov	Dic	Max	TASA %
AÑO 1	2023	0.24	0.23	0.27	0.25	0.20	0.28	0.26	0.29	0.29	0.26	0.24	0.26	0.29	0.00%
AÑO 2	2024	0.24	0.23	0.27	0.24	0.20	0.28	0.26	0.29	0.29	0.26	0.24	0.26	0.29	0.24%
AÑO 3	2025	0.24	0.23	0.27	0.24	0.20	0.27	0.25	0.29	0.28	0.25	0.24	0.26	0.29	-1.61%
AÑO 4	2026	0.24	0.24	0.27	0.25	0.20	0.27	0.25	0.29	0.28	0.25	0.24	0.26	0.29	0.14%
AÑO 5	2027	0.24	0.24	0.27	0.25	0.20	0.27	0.25	0.29	0.28	0.25	0.24	0.26	0.29	0.22%
AÑO 6	2028	0.25	0.24	0.27	0.25	0.20	0.27	0.25	0.29	0.28	0.25	0.24	0.26	0.29	0.02%
AÑO 7	2029	0.25	0.24	0.27	0.25	0.20	0.28	0.25	0.29	0.28	0.25	0.24	0.26	0.29	0.18%
AÑO 8	2030	0.24	0.23	0.27	0.24	0.20	0.27	0.25	0.29	0.28	0.25	0.24	0.26	0.29	-1.18%
AÑO 9	2031	0.24	0.23	0.27	0.24	0.20	0.27	0.25	0.29	0.28	0.25	0.24	0.26	0.29	0.00%
AÑO 10	2032	0.24	0.23	0.27	0.24	0.20	0.27	0.25	0.29	0.28	0.25	0.24	0.26	0.29	0.07%
AÑO 11	2033	0.24	0.23	0.27	0.24	0.20	0.27	0.25	0.29	0.28	0.25	0.24	0.26	0.29	0.00%
AÑO 12	2034	0.24	0.23	0.27	0.24	0.20	0.27	0.25	0.29	0.28	0.25	0.24	0.26	0.29	-0.02%
AÑO 13	2035	0.24	0.23	0.27	0.24	0.20	0.27	0.25	0.29	0.28	0.25	0.24	0.26	0.29	0.00%
AÑO 14	2036	0.24	0.23	0.27	0.24	0.20	0.27	0.25	0.29	0.28	0.25	0.24	0.26	0.29	-0.05%
AÑO 15	2037	0.24	0.23	0.27	0.24	0.20	0.27	0.25	0.29	0.28	0.25	0.24	0.26	0.29	0.00%
A															

**Tabla #641 (Continuación 5)  
PRONÓSTICO ANUAL Y MENSUAL DE LA DEMANDA MÁXIMA DE GENERACIÓN  
COINCIDENTE DE LOS AGENTES CONSUMIDORES (MW)**

S99_SANFCO	Año	Ene	Feb	Mar	Abr	May	Jun	Jul	Ago	Sep	Oct	Nov	Dic	Max	TASA %
AÑO 1	2023	0.22	0.25	0.25	0.26	0.26	0.24	0.25	0.25	0.26	0.25	0.24	0.24	0.26	0.00%
AÑO 2	2024	0.22	0.25	0.25	0.25	0.25	0.24	0.25	0.25	0.26	0.25	0.24	0.24	0.26	0.24%
AÑO 3	2025	0.21	0.24	0.25	0.25	0.25	0.23	0.24	0.25	0.26	0.25	0.24	0.23	0.26	-1.61%
AÑO 4	2026	0.22	0.25	0.26	0.25	0.25	0.23	0.24	0.25	0.26	0.25	0.24	0.24	0.26	0.14%
AÑO 5	2027	0.22	0.25	0.26	0.25	0.25	0.23	0.25	0.25	0.26	0.25	0.24	0.24	0.26	0.22%
AÑO 6	2028	0.22	0.25	0.26	0.25	0.25	0.23	0.25	0.25	0.26	0.25	0.24	0.24	0.26	0.02%
AÑO 7	2029	0.22	0.25	0.26	0.25	0.26	0.23	0.25	0.25	0.26	0.25	0.24	0.24	0.26	0.18%
AÑO 8	2030	0.22	0.25	0.25	0.25	0.25	0.23	0.24	0.25	0.25	0.25	0.23	0.23	0.25	-1.18%
AÑO 9	2031	0.22	0.25	0.25	0.25	0.25	0.23	0.24	0.25	0.25	0.25	0.23	0.23	0.25	0.00%
AÑO 10	2032	0.22	0.25	0.25	0.25	0.25	0.23	0.24	0.25	0.25	0.25	0.23	0.23	0.25	0.07%
AÑO 11	2033	0.22	0.25	0.25	0.25	0.25	0.23	0.24	0.25	0.25	0.25	0.23	0.23	0.25	0.00%
AÑO 12	2034	0.22	0.25	0.25	0.25	0.25	0.23	0.24	0.25	0.25	0.25	0.23	0.23	0.25	-0.02%
AÑO 13	2035	0.22	0.25	0.25	0.25	0.25	0.23	0.24	0.25	0.25	0.25	0.23	0.23	0.25	0.00%
AÑO 14	2036	0.22	0.25	0.25	0.25	0.25	0.23	0.24	0.25	0.25	0.25	0.23	0.23	0.25	-0.05%
AÑO 15	2037	0.22	0.25	0.25	0.25	0.25	0.23	0.24	0.25	0.25	0.25	0.23	0.23	0.25	0.00%
AÑO 16	2038	0.22	0.25	0.25	0.25	0.25	0.23	0.24	0.25	0.25	0.25	0.23	0.23	0.25	0.00%
AÑO 17	2039	0.22	0.25	0.25	0.25	0.25	0.23	0.24	0.25	0.25	0.25	0.23	0.23	0.25	0.00%
AÑO 18	2040	0.22	0.25	0.25	0.25	0.25	0.23	0.24	0.25	0.25	0.25	0.23	0.23	0.25	0.00%
AÑO 19	2041	0.22	0.25	0.25	0.25	0.25	0.23	0.24	0.25	0.25	0.25	0.23	0.23	0.25	0.00%
AÑO 20	2042	0.22	0.25	0.25	0.25	0.25	0.23	0.24	0.25	0.25	0.25	0.23	0.23	0.25	0.00%
AÑO 21	2043	0.22	0.25	0.25	0.25	0.25	0.23	0.24	0.25	0.25	0.25	0.23	0.23	0.25	0.00%

S99_SANTI	Año	Ene	Feb	Mar	Abr	May	Jun	Jul	Ago	Sep	Oct	Nov	Dic	Max	TASA %
AÑO 1	2023	0.25	0.23	0.26	0.25	0.24	0.26	0.23	0.25	0.28	0.26	0.26	0.23	0.28	0.00%
AÑO 2	2024	0.25	0.23	0.25	0.24	0.24	0.26	0.23	0.25	0.28	0.26	0.26	0.23	0.28	0.24%
AÑO 3	2025	0.24	0.23	0.25	0.24	0.23	0.26	0.22	0.24	0.28	0.25	0.25	0.22	0.28	-1.61%
AÑO 4	2026	0.25	0.23	0.26	0.25	0.24	0.26	0.22	0.24	0.28	0.25	0.25	0.23	0.28	0.14%
AÑO 5	2027	0.25	0.23	0.26	0.25	0.24	0.26	0.22	0.24	0.28	0.25	0.25	0.23	0.28	0.22%
AÑO 6	2028	0.25	0.23	0.26	0.25	0.24	0.26	0.22	0.24	0.28	0.25	0.25	0.23	0.28	0.02%
AÑO 7	2029	0.25	0.24	0.26	0.25	0.24	0.26	0.22	0.24	0.28	0.25	0.26	0.23	0.28	0.18%
AÑO 8	2030	0.25	0.23	0.26	0.25	0.24	0.26	0.22	0.24	0.27	0.25	0.25	0.22	0.27	-1.18%
AÑO 9	2031	0.25	0.23	0.26	0.25	0.24	0.26	0.22	0.24	0.27	0.25	0.25	0.22	0.27	0.00%
AÑO 10	2032	0.25	0.23	0.26	0.25	0.24	0.26	0.22	0.24	0.27	0.25	0.25	0.22	0.27	0.07%
AÑO 11	2033	0.25	0.23	0.26	0.25	0.24	0.26	0.22	0.24	0.27	0.25	0.25	0.22	0.27	0.00%
AÑO 12	2034	0.25	0.23	0.26	0.25	0.24	0.26	0.22	0.24	0.27	0.25	0.25	0.22	0.27	-0.02%
AÑO 13	2035	0.25	0.23	0.26	0.25	0.24	0.26	0.22	0.24	0.27	0.25	0.25	0.22	0.27	0.00%
AÑO 14	2036	0.25	0.23	0.26	0.25	0.24	0.26	0.22	0.24	0.27	0.25	0.25	0.22	0.27	-0.05%
AÑO 15	2037	0.25	0.23	0.26	0.25	0.24	0.26	0.22	0.24	0.27	0.25	0.25	0.22	0.27	0.00%
AÑO 16	2038	0.25	0.23	0.26	0.25	0.24	0.26	0.22	0.24	0.27	0.25	0.25	0.22	0.27	0.00%
AÑO 17	2039	0.25	0.23	0.26	0.25	0.24	0.26	0.22	0.24	0.27	0.25	0.25	0.22	0.27	0.00%
AÑO 18	2040	0.25	0.23	0.26	0.25	0.24	0.26	0.22	0.24	0.27	0.25	0.25	0.22	0.27	0.00%
AÑO 19	2041	0.25	0.23	0.26	0.25	0.24	0.26	0.22	0.24	0.27	0.25	0.25	0.22	0.27	0.00%
AÑO 20	2042	0.25	0.23	0.26	0.25	0.24	0.26	0.22	0.24	0.27	0.25	0.25	0.22	0.27	0.00%
AÑO 21	2043	0.25	0.23	0.26	0.25	0.24	0.26	0.22	0.24	0.27	0.25	0.25	0.22	0.27	0.00%

S99_TMUEJ	Año	Ene	Feb	Mar	Abr	May	Jun	Jul	Ago	Sep	Oct	Nov	Dic	Max	TASA %	
AÑO 1	2023	0.33	0.33	0.34	0.29	0.36	0.37	0.36	0.40	0.36	0.35	0.39	0.38	0.40	0.00%	
AÑO 2	2024	0.33	0.33	0.33	0.29	0.35	0.37	0.36	0.40	0.36	0.36	0.39	0.38	0.40	0.24%	
AÑO 3	2025	0.33	0.33	0.33	0.29	0.35	0.37	0.36	0.40	0.36	0.35	0.39	0.37	0.40	-1.61%	
AÑO 4	2026	0.34	0.33	0.34	0.28	0.36	0.36	0.36	0.35	0.40	0.36	0.35	0.39	0.37	0.14%	
AÑO 5	2027	0.34	0.33	0.34	0.28	0.36	0.37	0.36	0.40	0.36	0.35	0.39	0.37	0.40	0.22%	
AÑO 6	2028	0.34	0.33	0.34	0.28	0.36	0.37	0.36	0.40	0.36	0.35	0.39	0.37	0.40	0.02%	
AÑO 7	2029	0.34	0.33	0.34	0.29	0.36	0.37	0.36	0.40	0.36	0.35	0.39	0.37	0.40	0.18%	
AÑO 8	2030	0.33	0.33	0.34	0.28	0.36	0.36	0.36	0.35	0.40	0.35	0.35	0.39	0.37	-1.18%	
AÑO 9	2031	0.33	0.33	0.34	0.28	0.36	0.36	0.36	0.35	0.40	0.35	0.35	0.39	0.37	0.00%	
AÑO 10	2032	0.33	0.33	0.34	0.28	0.36	0.36	0.36	0.35	0.40	0.36	0.35	0.39	0.37	0.07%	
AÑO 11	2033	0.33	0.33	0.34	0.28	0.36	0.36	0.36	0.35	0.40	0.36	0.35	0.39	0.37	0.00%	
AÑO 12	2034	0.33	0.33	0.34	0.28	0.36	0.36	0.36	0.35	0.40	0.36	0.35	0.39	0.37	0.40	-0.02%
AÑO 13	2035	0.33	0.33	0.34	0.28	0.36	0.36	0.36	0.35	0.40	0.36	0.35	0.39	0.37	0.00%	
AÑO 14	2036	0.33	0.33	0.34	0.28	0.36	0.36	0.36	0.35	0.40	0.35	0.35	0.39	0.37	0.40	-0.05%
AÑO 15	2037	0.33	0.33	0.34	0.28	0.36	0.36	0.36	0.35	0.40	0.35	0.35	0.39	0.37	0.00%	
AÑO 16	2038	0.33	0.33	0.34	0.28	0.36	0.36	0.36	0.35	0.40	0.35	0.35	0.39	0.37	0.00%	
AÑO 17	2039	0.33	0.33	0.34	0.28	0.36	0.36	0.36	0.35	0.40	0.35	0.35	0.39	0.37	0.00%	
AÑO 18	2040	0.33	0.33	0.34	0.28	0.36	0.36	0.36	0.35	0.40	0.35	0.35	0.39	0.37	0.00%	
AÑO 19	2041	0.33	0.33	0.34	0.28	0.36	0.36	0.36	0.35	0.40	0.35	0.35	0.39	0.37	0.00%	
AÑO 20	2042	0.33	0.33	0.34	0.28	0.36	0.36	0.36	0.35	0.40	0.35	0.35	0.39	0.37	0.00%	
AÑO 21	2043	0.33	0.33	0.34	0.28	0.36	0.36	0.36	0.35	0.40	0.35	0.35	0.39	0.37	0.00%	

S99_VPORR	Año	Ene	Feb	Mar	Abr	May	Jun	Jul	Ago	Sep	Oct	Nov	Dic	Max	TASA %
AÑO 1	2023	0.25	0.28	0.28	0.32	0.25	0.29	0.28	0.28	0.29	0.29	0.27	0.30	0.32	0.00%
AÑO 2	2024	0.25	0.27	0.28	0.31	0.25	0.29	0.28	0.28	0.29	0.29	0.27	0.30	0.31	-2.61%
AÑO 3	2025	0.24	0.27	0.27	0.31	0.25	0.28	0.27	0.28	0.28	0.29	0.27	0.29	0.31	-0.48%
AÑO 4	2026	0.25	0.28	0.28	0.32	0.25	0.28	0.27	0.28	0.28	0.29	0.27	0.30	0.32	1.98%
AÑO 5	2027	0.25	0.28	0.28	0.32	0.25	0.28	0.27	0.28	0.28	0.29	0.27	0.30	0.32	0.22%
AÑO 6	2028	0.25	0.28	0.28	0.32	0.25	0.28	0.27	0.28	0.28	0.29	0.27	0.30	0.32	0.02%
AÑO 7	2029	0.25	0.28	0.28	0.32	0.25	0.28	0.27	0.28	0.28	0.29	0.27	0.30	0.32	0.18%
AÑO 8	2030	0.25	0.28	0.28	0.32	0.25	0.28	0.27	0.28	0.28	0.29	0.27	0.29	0.32	-1.18%
AÑO 9	2031	0.25	0.28	0.28	0.32	0.25	0.28	0.27	0.28	0.28	0.29	0.27	0.29	0.32	0.00%
AÑO 10	2032	0.25	0.28	0.28	0.32	0.25	0.28	0.27	0.28	0.28	0.29	0.27	0.29	0.32	0.07%
AÑO 11	2033	0.25	0.28	0.28	0.32	0.25	0.28	0.27	0.28	0.28	0.29	0.27	0.29	0.32	0.00%
AÑO 12	2034	0.25	0.28	0.28	0.32	0.25	0.28	0.27	0.28	0.28	0.29	0.27	0.29	0.32	-0.02%
AÑO 13	2035	0.25	0.28	0.28	0.32	0.25	0.28	0.27	0.28	0.28	0.29	0.27	0.29	0.32	0.00%
AÑO 14	2036	0.25	0.28	0.28	0.32	0.25	0.28	0.27	0.28	0.28	0.29	0.27	0.29	0.32	-0.05%
AÑO 15	2037	0.25	0.28	0.28	0.32	0.25	0.28	0.27	0.28	0.28	0.29	0.27	0.29		

**Tabla #641 (Continuación 6)**  
**PRONÓSTICO ANUAL Y MENSUAL DE LA DEMANDA MÁXIMA DE GENERACIÓN**  
**COINCIDENTE DE LOS AGENTES CONSUMIDORES (MW)**

VH_CIA	Año	Ene	Feb	Mar	Abr	May	Jun	Jul	Ago	Sep	Oct	Nov	Dic	Max	TASA %
AÑO 1	2023	0.28	0.28	0.27	0.28	0.28	0.25	0.29	0.24	0.26	0.24	0.24	0.26	0.29	0.00%
AÑO 2	2024	0.28	0.27	0.27	0.27	0.27	0.25	0.29	0.24	0.26	0.24	0.24	0.26	0.29	0.33%
AÑO 3	2025	0.28	0.28	0.26	0.27	0.27	0.25	0.28	0.24	0.25	0.24	0.24	0.25	0.28	-1.61%
AÑO 4	2026	0.29	0.29	0.27	0.27	0.28	0.25	0.28	0.24	0.26	0.24	0.24	0.25	0.29	1.16%
AÑO 5	2027	0.29	0.29	0.27	0.27	0.28	0.25	0.28	0.24	0.26	0.24	0.24	0.25	0.29	0.22%
AÑO 6	2028	0.29	0.28	0.27	0.27	0.28	0.25	0.28	0.24	0.26	0.24	0.24	0.25	0.29	0.02%
AÑO 7	2029	0.29	0.29	0.27	0.27	0.28	0.25	0.28	0.24	0.26	0.24	0.24	0.26	0.29	0.18%
AÑO 8	2030	0.28	0.28	0.27	0.27	0.28	0.25	0.28	0.24	0.25	0.23	0.23	0.25	0.28	-1.18%
AÑO 9	2031	0.28	0.28	0.27	0.27	0.28	0.25	0.28	0.24	0.25	0.23	0.23	0.25	0.28	0.00%
AÑO 10	2032	0.28	0.27	0.27	0.27	0.28	0.25	0.28	0.24	0.25	0.23	0.23	0.25	0.28	0.07%
AÑO 11	2033	0.28	0.28	0.27	0.27	0.28	0.25	0.28	0.24	0.25	0.23	0.23	0.25	0.28	0.00%
AÑO 12	2034	0.28	0.28	0.27	0.27	0.28	0.25	0.28	0.24	0.25	0.23	0.23	0.25	0.28	-0.02%
AÑO 13	2035	0.28	0.28	0.27	0.27	0.28	0.25	0.28	0.24	0.25	0.23	0.23	0.25	0.28	0.00%
AÑO 14	2036	0.28	0.27	0.27	0.27	0.28	0.25	0.28	0.24	0.25	0.23	0.23	0.25	0.28	-0.05%
AÑO 15	2037	0.28	0.28	0.27	0.27	0.28	0.25	0.28	0.24	0.25	0.23	0.23	0.25	0.28	0.00%
AÑO 16	2038	0.28	0.28	0.27	0.27	0.28	0.25	0.28	0.24	0.25	0.23	0.23	0.25	0.28	0.00%
AÑO 17	2039	0.28	0.28	0.27	0.27	0.28	0.25	0.28	0.24	0.25	0.23	0.23	0.25	0.28	0.00%
AÑO 18	2040	0.28	0.27	0.27	0.27	0.28	0.25	0.28	0.24	0.25	0.23	0.23	0.25	0.28	0.00%
AÑO 19	2041	0.28	0.28	0.27	0.27	0.28	0.25	0.28	0.24	0.25	0.23	0.23	0.25	0.28	0.00%
AÑO 20	2042	0.28	0.28	0.27	0.27	0.28	0.25	0.28	0.24	0.25	0.23	0.23	0.25	0.28	0.00%
AÑO 21	2043	0.28	0.28	0.27	0.27	0.28	0.25	0.28	0.24	0.25	0.23	0.23	0.25	0.28	0.00%

MINERAPMA	Año	Ene	Feb	Mar	Abr	May	Jun	Jul	Ago	Sep	Oct	Nov	Dic	Max	TASA %
AÑO 1	2023	53.10	48.23	42.39	43.10	42.97	42.97	43.10	44.61	43.01	162.05	47.81	31.30	162.05	0.00%
AÑO 2	2024	54.02	45.41	43.70	43.57	43.57	45.01	48.51	50.17	48.38	48.38	183.02	62.18	183.02	12.94%
AÑO 3	2025	53.76	46.80	43.48	43.36	43.36	44.29	47.73	49.36	47.60	164.42	180.07	55.76	180.07	-1.61%
AÑO 4	2026	54.82	47.73	44.35	44.22	44.22	44.35	47.80	49.43	47.67	164.65	180.32	55.84	180.32	0.14%
AÑO 5	2027	54.95	47.84	44.45	44.32	44.32	44.45	47.90	49.54	47.77	164.77	180.72	55.96	180.72	0.22%
AÑO 6	2028	54.95	46.20	44.45	44.33	44.33	44.45	47.91	49.55	47.78	164.78	180.75	55.97	180.75	0.02%
AÑO 7	2029	55.05	47.93	44.53	44.41	44.41	44.53	47.99	49.63	47.87	164.87	181.07	56.07	181.07	0.18%
AÑO 8	2030	54.40	47.36	44.01	43.88	43.88	44.01	47.43	49.05	47.30	164.30	178.93	55.41	178.93	-1.18%
AÑO 9	2031	54.40	47.36	44.01	43.88	43.88	44.01	47.43	49.05	47.30	164.30	178.93	55.41	178.93	0.00%
AÑO 10	2032	54.44	45.76	44.04	43.91	43.91	44.04	47.46	49.08	47.33	164.33	179.06	55.45	179.06	0.07%
AÑO 11	2033	54.44	47.40	44.04	43.91	43.91	44.04	47.46	49.08	47.33	163.49	179.06	55.45	179.06	0.00%
AÑO 12	2034	54.43	47.39	44.03	43.91	43.91	44.03	47.45	49.07	47.33	163.47	179.03	55.44	179.03	-0.02%
AÑO 13	2035	54.43	47.39	44.03	43.91	43.91	44.03	47.45	49.07	47.33	163.47	179.03	55.44	179.03	0.00%
AÑO 14	2036	54.41	45.74	44.01	43.89	43.89	44.01	47.43	49.05	47.31	163.31	178.95	55.41	178.95	-0.05%
AÑO 15	2037	54.41	47.37	44.01	43.89	43.89	44.01	47.43	49.05	47.31	163.31	178.95	55.41	178.95	0.00%
AÑO 16	2038	54.41	47.37	44.01	43.89	43.89	44.01	47.43	49.05	47.31	163.31	178.95	55.41	178.95	0.00%
AÑO 17	2039	54.41	47.37	44.01	43.89	43.89	44.01	47.43	49.05	47.31	163.31	178.95	55.41	178.95	0.00%
AÑO 18	2040	54.41	45.74	44.01	43.89	43.89	44.01	47.43	49.05	47.31	163.31	178.95	55.41	178.95	0.00%
AÑO 19	2041	54.41	47.37	44.01	43.89	43.89	44.01	47.43	49.05	47.31	163.39	178.95	55.41	178.95	0.00%
AÑO 20	2042	54.41	47.37	44.01	43.89	43.89	44.01	47.43	49.05	47.31	163.39	178.95	55.41	178.95	0.00%
AÑO 21	2043	54.41	45.74	44.01	43.89	43.89	44.01	47.43	49.05	47.31	163.31	178.95	55.41	178.95	0.00%

## 6. Conclusiones

Tal como lo establecen las **Reglas Comerciales del Mercado Mayorista de Electricidad en Panamá**, el Centro Nacional de Despacho tiene la responsabilidad de confeccionar el Informe Indicativo de Demandas.

El Informe Indicativo de Demandas es un documento que requiere de la colaboración de todos los Participantes Consumidores del Mercado, para la óptima planificación de la demanda de energía eléctrica.

En esta ocasión se cuenta con estimaciones de demanda proporcionadas por los Participantes Consumidores, en pasos mensuales para el período 2023-2043.

El cálculo de la reserva de confiabilidad no originó, como resultado, una estimación adicional de reserva solo para los Autogeneradores.

El nuevo cálculo para la Demanda Máxima de Generación fue realizado en base a lo establecido en el numeral 5.1.1.12 de las Reglas Comerciales, considerando la coincidencia de la demanda, las pérdidas típicas de punta y la reserva para confiabilidad de largo plazo.

El capítulo quinto contiene la demanda máxima de generación de los Participantes Consumidores mostrada en la Tabla 641.

El alcance de este Informe Indicativo de Demandas es la proyección del comportamiento del Consumo Eléctrico de Panamá a corto y largo plazo con una actualización anual.



# ANEXOS



# **ANEXO #1: CÁLCULO DE LAS PÉRDIDAS DE PUNTA EN LA RED DE TRANSMISIÓN.**

# PÉRDIDAS DE POTENCIA EN PUNTA DE LA RED DE TRANSMISIÓN DEL SIN AÑO 2023

Para determinar las pérdidas previstas de la red de transmisión de ETESA se consideraron los proyectos de expansión de ETESA para el año 2023, al igual que los cambios que presentará el SIN en cuanto a Generación y Transmisión. El estudio ha sido dividido en tres (3) escenarios los cuales detallaremos adelante. Cada uno de estos escenarios fue simulado con la herramienta PSS/E de la compañía Siemens Power Transmission & Distribution, Inc. Para cada uno de los escenarios se consideró que dentro del área de ACP se alimenta la demanda indicada por el distribuidor, considerada para la elaboración del Informe Indicativo de Demanda. En referencia a los detalles del cálculo de las pérdidas, se presenta un resumen de los escenarios esperados para el año 2023.

## ESCENARIO 1 (ENERO-MARZO)

Este primer escenario considera la condición actual del sistema, más la entrada de la subestación Bella Vista (Primera Etapa). Este escenario contempla el despacho estocástico esperado para el mes de enero a marzo.

Cabe destacar que para este escenario se tiene contemplado la oferta de Minera Panamá.

Así pues, considerando los resultados de demanda máxima coincidente, obtenidos para el 2023, se simuló el SIN con las condiciones esperadas, obteniéndose que para este período las pérdidas en potencia del SIN son del 2.00 % de la demanda.

A continuación, se muestra el despacho de generación utilizado y los resultados de las pérdidas obtenidos.

PTI INTERACTIVE POWER SYSTEM SIMULATOR--PSS(R)E      THU, AUG 25 2022    9:34  
BASE DE DATOS REGIONAL INTEGRADA POR EOR  
DEMANDA MEDIA - VERANO 2023

AREA 6 [ PANAMA ] MACHINE SUMMARY:																		
BUS#	X--	NAME	--X	BASKV	ID	MW	MVAR	QMAX	QMIN	ETERM	CURRENT	PF	MVABASE	X T R A N	GENTAP	ZONE	AREA	SWING
6090		LESG1		13.800	E1	18.0	1.8	12.0	-5.0	1.0000	18.1	0.9948	27.0			64	6	
6094		LVAG1		13.800	L1	19.5	-5.0	12.0	-5.0	1.0024	20.1	0.9686	27.0			64	6	
6097		FORG1		13.800	F1	95.0	-6.8	50.0	-50.0	1.0000	95.2	0.9975	111.0			64	6	
6098		FORG2		13.800	F2	95.0	-6.8	50.0	-50.0	1.0000	95.2	0.9975	111.0			64	6	
6099		FORG3		13.800	F3	96.0	-6.7	50.0	-50.0	1.0000	96.2	0.9976	111.0			64	6	
6101		BAYG1		13.800	B1	86.1	9.4	30.0	-25.0	1.0000	86.6	0.9941	94.0			61	6	SYST
6102		BAYG2		13.800	B2	82.6	9.2	30.0	-25.0	1.0000	83.1	0.9939	94.0			61	6	
6110		BAYG3		13.800	B3	81.7	-1.2	35.0	-25.0	1.0000	81.7	0.9999	100.0			61	6	
6176		ESTG1		13.800	E1	48.8	5.1	29.0	-29.0	1.0000	49.1	0.9945	69.0			64	6	
6204		SAR0.4		0.4000	G1	1.6	0.0	0.5	-0.5	1.0000	1.6	0.9995	3.0			63	6	
6264		CHANG1		13.800	G1	47.3	-5.3	50.8	-50.8	1.0000	47.6	0.9938	116.5			64	6	AREA
6268		CHANG3		6.9000	G3	9.1	1.2	4.8	-3.8	1.0000	9.2	0.9917	10.9			64	6	

6305	ALG 13A	13.800	A1	3.2	-2.3	2.3	-2.3	1.0188	3.9*	0.8194	5.7	64	6
6306	MEN 13A	13.800	M1	5.5	4.2	4.2	-4.2	0.9995	6.9*	0.7969	10.4	64	6
6307	COC 13A	34.500	G1	2.7	-3.6	3.6	-3.6	1.0354	4.3*	0.5936	8.7	64	6
6308	MENII 13A	13.800	G1	2.1	0.0	1.9	0.0	1.0208	2.0	1.0000	4.1	64	6
6328	BAIO.48	0.5000	G4	1.8	-0.5	0.5	-0.5	1.0059	1.9*	0.9635	1.9	64	6
6329	BAMO.48	0.5000	G3	0.6	-0.3	0.3	-0.3	1.0061	0.7*	0.8944	0.6	64	6
6333	BAMG1	13.800	G1	14.0	-0.4	10.0	-10.0	1.0000	14.0	0.9995	30.0	64	6
6335	BAIG1	13.800	G1	25.0	-5.2	14.0	-14.0	1.0000	25.5	0.9789	49.0	64	6
6338	SAND34.5	34.500	G1	1.4	-2.4	2.4	-2.4	1.0082	2.8*	0.5115	5.5	64	6
6361	GLAG1	13.800	G1	9.8	-7.0	7.8	-7.0	1.0069	12.0*	0.8150	14.1	64	6
6364	LORG1	13.800	G1	13.0	-7.0	7.8	-7.0	1.0087	14.7	0.8807	25.0	64	6
6367	PRUG1	13.800	G1	18.7	-8.0	8.0	-8.0	1.0084	20.2	0.9197	33.0	64	6
6388	MACG1	0.6900	G1	1.3	-0.8	1.0	-0.8	1.0031	1.6*	0.8600	2.1	64	6
6390	CON 4.16A	4.1600	G1	2.5	-0.6	1.0	-0.8	1.0000	2.6	0.9759	6.3	64	6
6391	PAAG1	2.1400	G1	2.5	-0.8	1.0	-0.8	1.0092	2.6	0.9517	3.5	64	6
6396	RP4G1	6.6000	G1	1.2	0.7	4.6	-2.3	1.0000	1.4	0.8577	7.3	64	6
6420	DOL 4.16A	4.1600	G1	1.0	-0.8	0.8	-0.8	1.0092	1.3*	0.7920	1.3	64	6
6421	LP1 4.16A	4.1600	G1	1.1	-0.8	0.8	-0.8	1.0092	1.3*	0.8182	1.8	64	6
6422	MMO 4.16A	4.1600	G1	0.5	-0.8	0.8	-0.8	1.0092	1.0*	0.5461	1.5	64	6
6423	BUIG1	4.1600	G1	0.6	-0.3	1.0	-0.4	1.0000	0.6	0.9088	2.3	64	6
6425	BULG3	0.6900	G3	1.0	-0.3	0.6	-0.5	1.0000	1.0	0.9674	1.1	64	6
6432	YEG 4.16A	4.1600	G1	1.2	0.8	2.2	-2.2	1.0000	1.5	0.8381	3.8	63	6
6433	EFR 4.16A	4.1600	G1	1.8	1.6	1.6	-1.6	0.9791	2.5*	0.7301	3.2	63	6
6434	EFS34	34.500	G1	0.3	0.1	0.1	-0.1	0.9791	0.3*	0.9500	1.0	63	6
6446	ALTG1	13.800	G1	12.6	-6.6	11.9	-6.6	1.0012	14.2	0.8846	26.5	64	6
6449	MLIG1	13.800	G1	15.9	-7.6	12.8	-8.3	1.0000	17.6*	0.9016	18.5	64	6
6452	PD013	13.800	G1	11.1	-3.5	8.1	-8.1	1.0000	11.6	0.9534	18.5	64	6
6455	BSO	34.500	G1	0.9	-0.3	0.3	-0.3	1.0077	1.0*	0.9500	1.0	63	6
6463	RDV2G2	6.9000	E1	13.3	-4.4	4.4	-4.4	1.0124	13.8	0.9500	31.6	63	6
6464	RDV1G1	6.9000	E2	28.1	-9.2	9.2	-9.2	1.0089	29.3	0.9500	55.3	63	6
6465	NCH1G1	66.9000	E3	23.9	-7.8	7.8	-7.8	1.0099	24.9	0.9500	57.0	63	6
6466	PORG1	6.9000	E4	17.7	-5.8	5.8	-5.8	1.0103	18.4	0.9500	34.2	63	6
6467	MARG1	66.9000	E5	9.4	-3.1	3.1	-3.1	1.0122	9.8	0.9500	18.4	63	6
6468	NCH2G1	6.9000	E6	33.2	-10.9	10.9	-10.9	1.0066	34.7	0.9500	65.8	63	6
6469	RDV2G1	6.9000	E7	8.9	-2.9	2.9	-2.9	1.0123	9.2	0.9500	21.1	63	6
6480	SLO4.16	4.1600	G1	1.9	-1.7	1.5	-1.7	1.0098	2.5*	0.7482	4.9	64	6
6489	SP234	34.500	G1	1.6	-0.5	0.5	-0.5	1.0100	1.7	0.9500	4.0	64	6
6492	BONG1	13.800	G1	5.4	-0.6	4.9	-2.0	1.0000	5.4	0.9933	11.5	64	6
6493	BONG2	13.800	G2	5.4	-0.6	4.9	-2.0	1.0000	5.4	0.9933	11.5	64	6
6494	BONG3	13.800	G3	5.4	-0.6	4.9	-2.0	1.0000	5.4	0.9933	11.5	64	6
6497	BU2 4.16	4.2000	G1	1.3	-0.2	1.0	-0.4	1.0000	1.3	0.9892	2.7	64	6
6497	BU2 4.16	4.2000	G3	0.4	-0.1	0.6	-0.5	1.0000	0.4	0.9892	1.4	64	6
6498	LP2G1	4.2000	G1	4.0	-1.6	2.8	-1.9	1.0000	4.3*	0.9308	4.8	64	6
6499	LP2G2	4.2000	G2	4.0	-1.6	2.8	-1.9	1.0000	4.3*	0.9308	4.8	64	6
6502	DISO.4	0.4000	1	4.9	1.3	1.6	-1.6	1.0000	5.1	0.9659	11.0	63	6
6503	DOF34	34.000	G1	5.2	1.7	1.7	-1.7	0.9990	5.4*	0.9500	11.0	63	6
6504	SOC34	34.500	1	5.4	-0.8	1.8	-1.8	1.0000	5.4	0.9882	11.0	64	6
6506	MASPV134.5	34.500	G1	0.4	0.1	0.1	-0.1	0.9501	0.4*	0.9500	0.8	6	6
6512	SAL6.6	6.6000	G1	4.9	-4.1	6.8	-4.1	1.0023	6.4	0.7680	15.5	64	6
6514	LPO6.6	6.6000	G1	4.9	-4.1	6.8	-4.1	1.0009	6.4	0.7680	15.5	64	6
6514	LPO6.6	6.6000	G4	2.1	-1.0	1.0	-1.0	1.0009	2.3*	0.9028	2.3	64	6
6524	LCRG1	11.000	G1	4.4	-1.9	3.1	-1.9	1.0113	4.8	0.9212	10.8	64	6
6526	LCRG3	6.6000	G3	1.0	-0.1	0.5	-0.1	1.0126	1.0	0.9949	1.1	64	6
6527	SPRG1	34.500	G1	4.0	-3.3	3.3	-3.3	1.0172	5.1	0.7685	11.0	64	6
6540	MCSG1	0.5000	G1	2.0	-0.5	0.7	-0.7	1.0000	2.0	0.9683	2.2	64	6
6552	BBL13	13.800	G3	1.9	-1.2	1.2	-1.2	1.0232	2.2*	0.8500	2.2	64	6
6554	SOP34	34.500	G1	6.3	2.1	2.1	-2.1	0.9977	6.6*	0.9500	11.0	63	6
6555	LAN34	34.000	G1	6.8	2.2	2.2	-2.2	0.9977	7.1*	0.9500	11.0	63	6
6556	COL34	34.000	G1	6.9	2.3	2.3	-2.3	0.9991	7.3*	0.9500	11.0	63	6
6570	SOD34	0.4000	G1	3.9	0.1	1.3	-1.3	1.0000	3.9	0.9999	7.5	64	6
6571	SCAL34	34.500	G1	2.3	-0.8	0.8	-0.8	1.0003	2.4	0.9500	4.8	64	6
6581	SBUG34	0.4000	G1	0.7	-0.2	0.2	-0.2	1.0000	0.7	0.9500	2.5	64	6
6582	SPACI113	13.800	G1	1.4	0.5	0.5	-0.5	0.9918	1.5*	0.9500	3.5	61	6
6640	IKA0G1	0.6000	G1	7.2	-1.9	2.4	-2.4	1.0000	7.4	0.9670	12.5	64	6
6641	IKA1G1	0.6000	G1	7.1	-2.0	2.3	-2.3	1.0000	7.4	0.9616	12.5	64	6
6642	IKA2G1	0.6000	G1	7.0	-2.0	2.3	-2.3	1.0000	7.3	0.9633	12.5	64	6
6643	IKA3G1	0.6000	G1	7.0	-2.0	2.3	-2.3	1.0000	7.3	0.9614	12.5	64	6
6707	PAS34	34.500	G1	5.9	-0.5	2.0	-2.0	1.0000	6.0	0.9964	12.5	63	6
6710	BDT4.16	4.2000	G1	1.5	-1.1	2.5	-2.5	1.0000	1.9	0.8157	5.6	64	6
6732	CEP13.8	13.800	G1	4.7	-1.8	2.3	-2.3	1.0000	5.1*	0.9339	5.3	60	6
6732	CEP13.8	13.800	G2	4.7	-1.8	2.3	-2.3	1.0000	5.1*	0.9339	5.3	60	6
6734	ESO34	34.500	G1	3.5	1.1	1.2	-1.2	1.0000	3.7	0.9522	5.8	63	6
6738	MSO34	34.500	G1	5.3	-1.8	1.8	-1.8	1.0054	5.6	0.9500	10.5	63	6
6739	VAL34	34.500	G1	3.9	-1.3	1.3	-1.3	1.0034	4.1	0.9500	7.9	63	6
6743	LACG1	6.6000	G1	2.8	-0.2	3.3	-2.5	1.0000	2.8	0.9974	4.4	64	6
6745	ZFR13.8	13.800	G1	0.0	0.0	0.0	0.0	1.0260	0.0	0.9500	0.1	60	6
6746	CS1G1	34.500	G1	0.1	0.0	0.0	0.0	0.9986	0.1*	0.9500	1.0	63	6
6756	COBG1	13.800	G1	150.0	39.3	108.8	-49.1	1.0000	155.0	0.9674	188.8	63	6
6757	COBG2	13.800	G2	150.0	39.4	108.8	-49.1	1.0000	155.1	0.9672	188.8	63	6
6760	PEN0.6	0.6000	G1	88.1	-12.6	29.0	-29.0	1.0000	89.0	0.9899	138.4	63	6
6761	FAR34	34.500	G1	6.2	2.0	2.0	-2.0	0.9862	6.6*	0.9500	10.0	63	6
6785	TOAG1	0.7000	G1	30.5	3.3	10.0	-10.0	1.0000	30.7	0.9941	66.0	63	6
6804	CNOG1	13.800	G1	71.2	5.9	45.0	-40.0	1.0150	70.4	0.9966	93.0	62	6
6805	CNOG3	13.800	G3	71.2	5.9	45.0	-40.0	1.0150	70.4	0.9966	93.0	62	6
6806	CNOG4	13.800	G4	71.2	5.9	45.0	-40.0	1.0150	70.4	0.9966	93.0	62	6
6807	CNOV2	13.800	V2	147.2	0.6	92.0	-92.0	1.0150	145.1	1.0000	187.0	62	6
6834	LAE34	34.500	G1	9.3	-3.3	3.3	-3.3	1.0004	9.9	0.9420	22.0	64	6
6903	SRE	34.500	G1	5.2	-1.7	1.7	-1.7	1.0054	5.5	0.9500	10.5	63	6
6904	EES	34.500	G1	4.8	1.6	1.6	-1.6	0.9968	5.0*	0.9500	10.0	63	6
6905	POCR34	34.500	G1	11.2	-3.7	3.7	-3.7	1.0053	11.8	0.9500	20.0	63	6
6914	JAS34	34.500	G1	4.7	-0.9	3.3	-3.3	1.0000	4.8	0.9812	11.0	63	6
6948	DSS0.6	0.6000	G1	3.2	1.0	1.1	-1.1	1.0000	3.4	0.9555	3.5	63	6
6975	ECS	34.500	G1	5.0	-1.8	3.3	-3.3	1.0000	5.3	0.9370	10.6	64	6
6976	MVI	34.500	G1	10.0	2.9	3.3	-3.3	1.0000	10.4	0.9593	28.0	64	6
6982	CESG1	0.6000	G1	3.0	-0.3	1.0	-1.0	1.0000	3.0	0.9955	11.4	64	6

6983	CASG1	0.6000	G1	4.0	-0.4	1.3	-1.3	1.0000	4.0	0.9946	11.4	64	6
6984	ECS2	34.5000	G1	5.2	-2.1	3.3	-3.3	1.0000	5.6	0.9302	10.6	64	6
6989	SME	0.6000	G1	3.0	-0.7	1.0	-1.0	1.0000	3.1	0.9708	3.5	64	6
6990	PES0.6	0.6000	G1	4.7	0.0	5.0	-5.0	1.0000	4.7	1.0000	11.9	63	6
6991	MAS	0.6000	G1	4.7	0.0	5.0	-5.0	1.0000	4.7	1.0000	11.9	63	6
6993	PSS07	0.7000	G1	1.9	0.6	0.6	-0.6	0.9943	2.0*	0.9500	5.8	63	6
SUBSYSTEM TOTALS				1993.8	-51.3	1121.3	-916.5				2996.5		

-----  
PTI INTERACTIVE POWER SYSTEM SIMULATOR--PSS(R)E THU, AUG 25 2022 9:34  
BASE DE DATOS REGIONAL INTEGRADA POR EOR  
DEMANDA MEDIA - VERANO 2022

AREA 7 [ACANAL ] MACHINE SUMMARY:																						
BUS#	X--	NAME	--X	BASKV	ID	MW	MVAR	QMAX	QMIN	ETERM	CURRENT	PF	MVABASE	X	T	R	A	N	GENTAP	ZONE	AREA	SWING
6134		MADG1		6.9000	G1	2.2	4.2	6.0	-6.0	1.0000	4.8	0.4655	13.0						65	7	AREA	
6135		MADG2		6.9000	G2	2.2	4.2	6.0	-6.0	1.0000	4.7	0.4699	13.0						65	7		
6136		MADG3		6.9000	G3	2.2	4.2	6.0	-6.0	1.0000	4.8	0.4650	13.0						65	7		
6140		GAT6A		6.9000	G1	2.2	-0.3	2.0	-2.0	1.0000	2.2	0.9886	4.1						65	7		
6140		GAT6A		6.9000	G2	2.2	-0.3	2.0	-2.0	1.0000	2.2	0.9886	4.1						65	7		
6140		GAT6A		6.9000	G3	2.2	-0.3	2.0	-2.0	1.0000	2.2	0.9886	4.1						65	7		
6140		GAT6A		6.9000	G4	2.2	-0.3	3.0	-3.0	1.0000	2.2	0.9886	5.6						65	7		
6140		GAT6A		6.9000	G5	2.2	-0.3	3.0	-3.0	1.0000	2.2	0.9886	6.2						65	7		
6140		GAT6A		6.9000	G6	2.2	-0.3	3.0	-3.0	1.0000	2.2	0.9886	6.2						65	7		
SUBSYSTEM TOTALS						20.0	10.6	33.0	-33.0				69.4									

PTI INTERACTIVE POWER SYSTEM SIMULATOR--PSS(R)E THU, AUG 25 2022 9:34  
BASE DE DATOS REGIONAL INTEGRADA POR EOR  
DEMANDA MEDIA - VERANO 2023

\*\*\*\*\* SUMMARY FOR THE SUBSYSTEM SPECIFIED BY \*\*\*\*\*

AREAS:  
6 PANAMA 7 ACANAL

BUSES:			
6000	[FRONTPRO	230.00]	TO 6001 [PAN230 230.00]
6003	[PANII230	230.00]	6005 [CHO230 230.00]
6008	[LSA230	230.00]	6011 [MDN230 230.00]
6014	[PRO230	230.00]	6096 [FOR230 230.00]
6100	[BAY230	230.00]	6171 [PAC230 230.00]
6179	[GUA230	230.00]	TO 6182 [VEL230 230.00]
6240	[EHIG230	230.00]	6243 [VHE230 230.00]
6260	[CHA230	230.00]	6263 [ESP230 230.00]
6340	[CAN230	230.00]	6380 [BOQIII230 230.00]
6400	[FRONTCHA	230.00]	6460 [ECO230 230.00]
6470	[24DIC230	230.00]	6500 [FRONTDOM 230.00]
6520	[SBA230	230.00]	6550 [BEV230 230.00]
6713	[BUR230	230.00]	

\*\*\*\*\*

25 BUSES	0 PLANTS	0 MACHINES	0 INDUCTION GENS	0 INDUCTION MOTORS
0 LOADS	0 FIXED SHUNTS	7 SWITCHED SHUNTS		
75 BRANCHES	20 TRANSFORMERS	0 DC LINES	0 FACTS DEVICES	0 GNE DEVICES

	X-----	ACTUAL	-----X	X-----	NOMINAL	-----X
		MW	MVAR		MW	MVAR
FROM GENERATION		0.0	0.0		0.0	0.0
FROM INDUCTION GENERATORS		0.0	0.0		0.0	0.0
TO CONSTANT POWER LOAD		0.0	0.0		0.0	0.0
TO CONSTANT CURRENT		0.0	0.0		0.0	0.0
TO CONSTANT ADMITTANCE		0.0	0.0		0.0	0.0
TO INDUCTION MOTORS		0.0	0.0		0.0	0.0
TO BUS SHUNT		0.0	-123.7		0.0	-120.0
TO FACTS DEVICE SHUNT		0.0	0.0		0.0	0.0
TO GNE BUS DEVICES		0.0	0.0		0.0	0.0
TO LINE SHUNT		0.0	0.0		0.0	0.0
FROM LINE CHARGING		0.0	535.1		0.0	518.8

VOLTAGE	X-----	LOSSES	-----X	X--	LINE SHUNTS	--X	CHARGING
LEVEL	BRANCHES	MW	MVAR		MW	MVAR	MVAR
230.0	55	36.96	266.98		0.0	0.0	535.1
115.0	12	2.21	11.13		0.0	0.0	10.9
TOTAL	67	39.16	278.11		0.0	0.0	536

## ESCENARIO 2 (ABRIL-JULIO)



6452	PDO13	13.800	G1	12.3	0.1	8.1	-8.1	1.0000	12.3	1.0000	18.5	64	6
6452	PDO13	13.800	G2	12.3	0.1	8.1	-8.1	1.0000	12.3	1.0000	18.5	64	6
6455	BSO	34.500	G1	0.9	-0.3	0.3	-0.3	1.0092	1.0*	0.9500	1.0	63	6
6466	PORG1	6.9000	E4	3.2	-1.0	1.0	-1.0	1.0372	3.2	0.9500	34.2	63	6
6467	MARG1	66.9000	E5	1.2	-0.4	0.4	-0.4	1.0376	1.2	0.9500	18.4	63	6
6468	NCH2G1	6.9000	E6	1.3	-0.4	0.4	-0.4	1.0376	1.3	0.9500	65.8	63	6
6469	RDV2G1	6.9000	E7	1.8	-0.6	0.6	-0.6	1.0375	1.8	0.9500	21.1	63	6
6480	SLO4.16	4.1600	G1	2.9	-1.7	1.5	-1.7	1.0004	3.3*	0.8608	4.9	64	6
6480	SLO4.16	4.1600	G2	2.9	-1.7	1.5	-1.7	1.0004	3.3*	0.8608	4.9	64	6
6489	SP234	34.500	G1	1.6	-0.5	0.5	-0.5	1.0007	1.7	0.9500	4.0	64	6
6492	BONG1	13.800	G1	9.1	0.4	4.9	-2.0	1.0000	9.2	0.9993	11.5	64	6
6493	BONG2	13.800	G2	9.1	0.4	4.9	-2.0	1.0000	9.2	0.9993	11.5	64	6
6494	BONG3	13.800	G3	9.1	0.4	4.9	-2.0	1.0000	9.2	0.9993	11.5	64	6
6497	BU2 4.16	4.2000	G1	1.1	0.0	1.0	-0.4	1.0000	1.1	0.9997	2.7	64	6
6497	BU2 4.16	4.2000	G2	1.1	0.0	1.0	-0.4	1.0000	1.1	0.9997	2.7	64	6
6497	BU2 4.16	4.2000	G3	1.1	0.0	0.6	-0.5	1.0000	1.1	0.9997	1.4	64	6
6498	LP2G1	4.2000	G1	4.0	-1.0	2.8	-1.9	1.0000	4.1	0.9706	4.8	64	6
6499	LP2G2	4.2000	G2	4.0	-1.0	2.8	-1.9	1.0000	4.1	0.9706	4.8	64	6
6502	DIS0.4	0.4000	1	4.9	0.0	1.6	-1.6	1.0000	4.9	1.0000	11.0	63	6
6503	DOF34	34.000	G1	5.2	-0.6	1.7	-1.7	1.0000	5.2	0.9931	11.0	63	6
6504	SOC34	34.500	1	5.4	0.1	1.8	-1.8	1.0000	5.4	0.9998	11.0	64	6
6506	MASPV134.5	34.500	G1	0.4	0.1	0.1	-0.1	0.9622	0.4*	0.9500	0.8	6	6
6512	SAL6.6	6.6000	G1	6.9	-0.9	6.8	-4.1	1.0000	6.9	0.9923	15.5	64	6
6512	SAL6.6	6.6000	G2	6.9	-0.9	6.8	-4.1	1.0000	6.9	0.9923	15.5	64	6
6512	SAL6.6	6.6000	G3	6.9	-0.9	6.8	-4.1	1.0000	6.9	0.9923	15.5	64	6
6514	LPO6.6	6.6000	G1	6.9	-0.8	6.8	-4.1	1.0000	6.9	0.9938	15.5	64	6
6514	LPO6.6	6.6000	G2	6.9	-0.8	6.8	-4.1	1.0000	6.9	0.9938	15.5	64	6
6514	LPO6.6	6.6000	G3	6.9	-0.8	6.8	-4.1	1.0000	6.9	0.9938	15.5	64	6
6514	LPO6.6	6.6000	G4	2.1	-0.2	1.0	-1.0	1.0000	2.1	0.9938	2.3	64	6
6524	LCRG1	11.000	G1	7.0	-0.6	3.1	-1.9	1.0000	7.0	0.9959	10.8	64	6
6525	LCRG2	11.000	G2	7.0	-0.6	3.1	-1.9	1.0000	7.0	0.9959	10.8	64	6
6526	LCRG3	6.6000	G3	1.0	-0.1	0.5	-0.1	1.0004	1.0	0.9949	1.1	64	6
6527	SPRG1	34.500	G1	4.0	-3.3	3.3	-3.3	1.0046	5.2	0.7685	11.0	64	6
6540	MCSG1	0.5000	G1	2.0	-0.5	0.7	-0.7	1.0000	2.0	0.9699	2.2	64	6
6552	BBL13	13.800	G1	7.6	-1.2	8.3	-8.8	1.0000	7.6	0.9885	15.7	64	6
6552	BBL13	13.800	G2	7.6	-1.2	8.3	-8.8	1.0000	7.6	0.9885	15.7	64	6
6552	BBL13	13.800	G3	1.9	-0.3	1.2	-1.2	1.0000	1.9	0.9885	2.2	64	6
6554	SOP34	34.500	G1	6.3	2.1	2.1	-2.1	0.9958	6.6*	0.9500	11.0	63	6
6555	LAN34	34.000	G1	6.8	2.2	2.2	-2.2	0.9959	7.1*	0.9500	11.0	63	6
6556	COL34	34.000	G1	6.9	2.3	2.3	-2.3	0.9971	7.3*	0.9500	11.0	63	6
6570	SOD34	0.4000	G1	3.9	0.2	1.3	-1.3	1.0000	3.9	0.9991	7.5	64	6
6571	SCAL34	34.500	G1	2.3	0.1	0.8	-0.8	1.0000	2.3	0.9991	4.8	64	6
6581	SBUG34	0.4000	G1	0.7	-0.1	0.2	-0.2	1.0000	0.7	0.9932	2.5	64	6
6582	SPACI113	13.800	G1	1.4	0.5	0.5	-0.5	0.9715	1.5*	0.9500	3.5	61	6
6640	IKA0G1	0.6000	G1	7.2	-1.1	2.4	-2.4	1.0000	7.3	0.9878	12.5	64	6
6641	IKA1G1	0.6000	G1	7.1	-1.3	2.3	-2.3	1.0000	7.2	0.9839	12.5	64	6
6642	IKA2G1	0.6000	G1	7.0	-1.2	2.3	-2.3	1.0000	7.1	0.9857	12.5	64	6
6643	IKA3G1	0.6000	G1	7.0	-1.3	2.3	-2.3	1.0000	7.1	0.9842	12.5	64	6
6707	PAS34	34.500	G1	5.9	-1.0	2.0	-2.0	1.0000	6.0	0.9871	12.5	63	6
6710	BDT4.16	4.2000	G1	3.7	0.0	2.5	-2.5	1.0000	3.7	1.0000	5.6	64	6
6732	CEP13.8	13.800	G1	4.7	-2.3	2.3	-2.3	1.0036	5.3*	0.8993	5.3	60	6
6732	CEP13.8	13.800	G2	4.7	-2.3	2.3	-2.3	1.0036	5.3*	0.8993	5.3	60	6
6734	ESO34	34.500	G1	3.5	1.2	1.2	-1.2	0.9999	3.7*	0.9500	5.8	63	6
6738	MISO34	34.500	G1	5.3	-1.8	1.8	-1.8	1.0066	5.6	0.9500	10.5	63	6
6739	VAL34	34.500	G1	3.9	-1.3	1.3	-1.3	1.0045	4.1	0.9500	7.9	63	6
6743	LACG1	6.6000	G1	3.0	-0.1	3.3	-2.5	1.0000	3.0	0.9991	4.4	64	6
6744	LACG2	6.6000	G2	3.0	-0.1	3.3	-2.5	1.0000	3.0	0.9991	4.4	64	6
6745	ZFR13.8	13.800	G1	0.0	0.0	0.0	0.0	1.0371	0.0	0.9500	0.1	60	6
6746	CS1G1	34.500	G1	0.1	0.0	0.0	0.0	0.9998	0.1*	0.9500	1.0	63	6
6756	COBG1	13.800	G1	150.0	46.9	108.8	-49.1	1.0000	157.1	0.9545	188.8	63	6
6757	COBG2	13.800	G2	150.0	47.0	108.8	-49.1	1.0000	157.2	0.9542	188.8	63	6
6760	PEN0.6	0.6000	G1	88.1	-12.7	29.0	-29.0	1.0000	89.0	0.9898	138.4	63	6
6761	FAR34	34.500	G1	6.2	2.0	2.0	-2.0	0.9884	6.6*	0.9500	10.0	63	6
6785	TOAG1	0.7000	G1	30.5	5.4	10.0	-10.0	1.0000	31.0	0.9847	66.0	63	6
6804	CNOG1	13.800	G1	71.2	3.8	45.0	-40.0	1.0150	70.3	0.9986	93.0	62	6
6805	CNOG3	13.800	G3	71.2	3.8	45.0	-40.0	1.0150	70.3	0.9986	93.0	62	6
6806	CNOG4	13.800	G4	71.2	3.8	45.0	-40.0	1.0150	70.3	0.9986	93.0	62	6
6807	CNOV2	13.800	V2	147.2	-4.1	92.0	-92.0	1.0150	145.1	0.9996	187.0	62	6
6834	LAE34	34.500	G1	9.3	0.5	3.3	-3.3	1.0000	9.4	0.9983	22.0	64	6
6903	SRE	34.500	G1	5.2	-1.7	1.7	-1.7	1.0066	5.5	0.9500	10.5	63	6
6904	EES	34.500	G1	4.8	1.6	1.6	-1.6	0.9950	5.0*	0.9500	10.0	63	6
6905	POCR34	34.500	G1	11.2	-3.7	3.7	-3.7	1.0033	11.8	0.9500	20.0	63	6
6914	JAS34	34.500	G1	4.7	0.9	3.3	-3.3	1.0000	4.8	0.9826	11.0	63	6
6948	DSS0.6	0.6000	G1	3.2	1.1	1.1	-1.1	0.9942	3.4*	0.9495	3.5	63	6
6975	ECS	34.500	G1	5.0	-1.4	3.3	-3.3	1.0000	5.1	0.9642	10.6	64	6
6976	MVI	34.500	G1	10.0	3.3	3.3	-3.3	0.9991	10.5*	0.9500	28.0	64	6
6982	CESG1	0.6000	G1	3.0	0.9	1.0	-1.0	1.0000	3.1	0.9582	11.4	64	6
6983	CASG1	0.6000	G1	4.0	0.9	1.3	-1.3	1.0000	4.1	0.9734	11.4	64	6
6984	ECS2	34.500	G1	5.2	-2.1	3.3	-3.3	1.0000	5.6	0.9302	10.6	64	6
6989	SME	0.6000	G1	3.0	-0.8	1.0	-1.0	1.0000	3.1	0.9633	3.5	64	6
6990	PES0.6	0.6000	G1	4.7	0.4	5.0	-5.0	1.0000	4.7	0.9966	11.9	63	6
6991	MAS	0.6000	G1	4.7	0.4	5.0	-5.0	1.0000	4.7	0.9969	11.9	63	6
6993	PSS07	0.7000	G1	1.9	0.6	0.6	-0.6	0.9925	2.0*	0.9500	5.8	63	6
SUBSYSTEM TOTALS				1963.9	77.8	1196.5	-960.6				3071.8		

-----  
 PTI INTERACTIVE POWER SYSTEM SIMULATOR--PSS(R)E THU, AUG 25 2022 9:47  
 BASE DE DATOS REGIONAL INTEGRADA POR EOR  
 DEMANDA MEDIA - INVIERNO 2023

AREA 7 [ACANAL ] MACHINE SUMMARY:																		
BUSH	X-	NAME	--X	BASKV	ID	MW	MVAR	QMAX	QMIN	ETERM	CURRENT	PF	MVBASE	X T R A N	GENTAP	ZONE	AREA	SWING
6134		MADG1		6.9000	G1	2.2	3.5	6.0	-6.0	1.0000	4.2	0.5318	13.0			65	7	AREA
6135		MADG2		6.9000	G2	2.2	3.5	6.0	-6.0	1.0000	4.1	0.5364	13.0			65	7	

PÉRDIDAS DE POTENCIA EN PUNTA DE LA RED DE TRANSMISIÓN DEL SIN AÑO 2023

6136	MADG3	6.9000	G3	2.2	3.5	6.0	-6.0	1.0000	4.2	0.5312	13.0	65	7
6140	GAT6A	6.9000	G1	2.2	0.1	2.0	-2.0	1.0000	2.2	0.9994	4.1	65	7
6140	GAT6A	6.9000	G2	2.2	0.1	2.0	-2.0	1.0000	2.2	0.9994	4.1	65	7
6140	GAT6A	6.9000	G3	2.2	0.1	2.0	-2.0	1.0000	2.2	0.9994	4.1	65	7
6140	GAT6A	6.9000	G4	2.2	0.1	3.0	-3.0	1.0000	2.2	0.9994	5.6	65	7
6140	GAT6A	6.9000	G5	2.2	0.1	3.0	-3.0	1.0000	2.2	0.9994	6.2	65	7
6140	GAT6A	6.9000	G6	2.2	0.1	3.0	-3.0	1.0000	2.2	0.9994	6.2	65	7
SUBSYSTEM TOTALS				20.0	11.0	33.0	-33.0				69.4		

PTI INTERACTIVE POWER SYSTEM SIMULATOR--PSS(R)E THU, AUG 25 2022 9:47  
 BASE DE DATOS REGIONAL INTEGRADA POR EOR  
 DEMANDA MEDIA - INVIERNO 2023

\*\*\*\*\* SUMMARY FOR THE SUBSYSTEM SPECIFIED BY \*\*\*\*\*

AREAS:

6 PANAMA 7 ACANAL

BUSES:

6000	[FRONTPRO	230.00]	TO	6001	[PAN230	230.00]
6003	[PANII230	230.00]		6005	[CHO230	230.00]
6008	[LSA230	230.00]		6011	[MDN230	230.00]
6014	[PRO230	230.00]		6096	[FOR230	230.00]
6100	[BAY230	230.00]		6171	[PAC230	230.00]
6179	[GUA230	230.00]	TO	6182	[VEL230	230.00]
6240	[EHIG230	230.00]		6243	[VHE230	230.00]
6260	[CHA230	230.00]		6263	[ESP230	230.00]
6340	[CAN230	230.00]		6380	[BOQIII230	230.00]
6400	[FRONTCHA	230.00]		6460	[ECO230	230.00]
6470	[24DIC230	230.00]		6500	[FRONTDOM	230.00]
6520	[SBA230	230.00]		6550	[BEV230	230.00]
6713	[BUR230	230.00]				

\*\*\*\*\*

25 BUSES 0 PLANTS 0 MACHINES 0 INDUCTION GENS 0 INDUCTION MOTORS  
 0 LOADS 0 FIXED SHUNTS 7 SWITCHED SHUNTS  
 75 BRANCHES 20 TRANSFORMERS 0 DC LINES 0 FACTS DEVICES 0 GNE DEVICES

		X----- ACTUAL -----X		X----- NOMINAL -----X	
		MW	MVAR	MW	MVAR
FROM GENERATION		0.0	0.0	0.0	0.0
FROM INDUCTION GENERATORS		0.0	0.0	0.0	0.0
TO CONSTANT POWER LOAD		0.0	0.0	0.0	0.0
TO CONSTANT CURRENT		0.0	0.0	0.0	0.0
TO CONSTANT ADMITTANCE		0.0	0.0	0.0	0.0
TO INDUCTION MOTORS		0.0	0.0	0.0	0.0
TO BUS SHUNT		0.0	-184.8	0.0	-180.0
TO FACTS DEVICE SHUNT		0.0	0.0	0.0	0.0
TO GNE BUS DEVICES		0.0	0.0	0.0	0.0
TO LINE SHUNT		0.0	0.0	0.0	0.0
FROM LINE CHARGING		0.0	527.7	0.0	518.8

VOLTAGE		X----- LOSSES -----X		X-- LINE SHUNTS --X		CHARGING
LEVEL	BRANCHES	MW	MVAR	MW	MVAR	MVAR
230.0	55	67.47	494.70	0.0	0.0	527.7
115.0	12	2.70	13.85	0.0	0.0	11.0
TOTAL	67	70.17	508.55	0.0	0.0	538.7

## ESCENARIO 3 (AGOSTO-DICIEMBRE)

Este escenario contempla el despacho estocástico para los meses de septiembre a octubre. Para este escenario se contempla el proyecto solar La Inmaculada.

Así pues, considerando los resultados de demanda máxima coincidente, obtenidos para el 2023, se simuló el SIN con las condiciones descritas, obteniéndose que para este período las pérdidas en potencia del SIN son del 3.80% de la demanda.

A continuación, se muestra el despacho de generación utilizado y los resultados de pérdidas obtenidos.

PTI INTERACTIVE POWER SYSTEM SIMULATOR--PSS(R)E THU, AUG 25 2022 9:53  
BASE DE DATOS REGIONAL INTEGRADA POR EOR  
DEMANDA MEDIA - INVIERNO 2023

AREA 6 [PANAMA ] MACHINE SUMMARY:																
BUSH	X-- NAME	--X BASKV	ID	MW	MVAR	QMAX	QMIN	ETERM	CURRENT	PF	MVABASE	X T R A N	GENTAP	ZONE	AREA	SWING
6090	LESG1	13.800	E1	16.9	4.4	12.0	-5.0	1.0000	17.4	0.9676	27.0			64	6	
6091	LESG2	13.800	E2	16.9	4.4	12.0	-5.0	1.0000	17.4	0.9676	27.0			64	6	
6094	LVAG1	13.800	L1	21.5	-2.1	12.0	-5.0	1.0000	21.6	0.9953	27.0			64	6	
6095	LVAG2	13.800	L2	21.5	-2.1	12.0	-5.0	1.0000	21.6	0.9953	27.0			64	6	
6097	FORG1	13.800	F1	47.1	3.3	50.0	-50.0	1.0000	47.2	0.9976	111.0			64	6	SYST
6176	ESTG1	13.800	E1	49.2	8.2	29.0	-29.0	1.0000	49.9	0.9863	69.0			64	6	
6177	ESTG2	13.800	E2	49.2	8.2	29.0	-29.0	1.0000	49.9	0.9863	69.0			64	6	
6204	SAR0.4	0.4000	G1	1.6	0.4	0.5	-0.5	1.0000	1.6	0.9754	3.0			63	6	
6264	CHANG1	13.800	G1	79.1	3.2	50.8	-50.8	1.0000	79.1	0.9992	116.5			64	6	AREA
6265	CHANG2	13.800	G2	79.1	3.0	50.8	-50.8	1.0000	79.1	0.9993	116.5			64	6	
6268	CHANG3	6.9000	G3	9.1	1.2	4.8	-3.8	1.0000	9.2	0.9917	10.9			64	6	
6305	ALG 13A	13.800	A1	3.3	-1.3	2.3	-2.3	1.0000	3.5	0.9311	5.7			64	6	
6305	ALG 13A	13.800	A2	3.3	-1.3	2.3	-2.3	1.0000	3.5	0.9311	5.7			64	6	
6306	MEN 13A	13.800	M1	7.5	4.2	4.2	-4.2	0.9929	8.6*	0.8732	10.4			64	6	
6306	MEN 13A	13.800	M2	7.5	4.2	4.2	-4.2	0.9929	8.6*	0.8732	10.4			64	6	
6307	COC 13A	34.500	G1	5.8	-3.6	3.6	-3.6	1.0145	6.7*	0.8505	8.7			64	6	
6307	COC 13A	34.500	G2	5.8	-3.6	3.6	-3.6	1.0145	6.7*	0.8505	8.7			64	6	
6308	MENII 13A	13.800	G1	2.8	0.0	1.9	0.0	1.0056	2.8	1.0000	4.1			64	6	
6308	MENII 13A	13.800	G2	2.8	0.0	1.9	0.0	1.0056	2.8	1.0000	4.1			64	6	
6328	BAI0.48	0.5000	G4	1.8	0.0	0.5	-0.5	1.0000	1.8	1.0000	1.9			64	6	
6329	BAM0.48	0.5000	G3	0.6	0.0	0.3	-0.3	1.0000	0.6	0.9998	0.6			64	6	
6333	BAMG1	13.800	G1	23.4	1.7	10.0	-10.0	1.0000	23.4	0.9974	30.0			64	6	
6334	BAMG2	13.800	G2	23.4	1.7	10.0	-10.0	1.0000	23.4	0.9974	30.0			64	6	
6335	BAIG1	13.800	G1	36.0	-1.5	14.0	-14.0	1.0000	36.0	0.9991	49.0			64	6	
6336	BAIG2	13.800	G2	36.0	-1.5	14.0	-14.0	1.0000	36.0	0.9991	49.0			64	6	
6338	SAND34.5	34.500	G1	3.5	-2.4	2.4	-2.4	1.0004	4.2*	0.8249	5.5			64	6	
6338	SAND34.5	34.500	G2	3.5	-2.4	2.4	-2.4	1.0004	4.2*	0.8249	5.5			64	6	
6361	GLAG1	13.800	G1	10.8	-0.5	7.8	-7.0	1.0000	10.8	0.9991	14.1			64	6	
6362	GLAG2	13.800	G2	10.8	-0.5	7.8	-7.0	1.0000	10.8	0.9991	14.1			64	6	
6364	LORG1	13.800	G1	14.3	-3.7	7.8	-7.0	1.0000	14.8	0.9683	25.0			64	6	
6365	LORG2	13.800	G2	14.3	-3.7	7.8	-7.0	1.0000	14.8	0.9683	25.0			64	6	
6367	PRUG1	13.800	G1	22.3	-5.3	8.0	-8.0	1.0000	22.9	0.9730	33.0			64	6	
6368	PRUG2	13.800	G2	22.3	-5.3	8.0	-8.0	1.0000	22.9	0.9730	33.0			64	6	
6378	MACG3	0.7000	G3	1.4	-0.8	1.0	-0.8	1.0043	1.6*	0.8705	2.1			64	6	
6386	PEDI 13A	13.800	G1	10.3	3.6	6.2	-6.8	1.0000	10.9	0.9448	12.5			64	6	
6387	PEDII 13A	13.800	G1	3.7	0.2	3.3	-3.3	1.0000	3.7	0.9978	7.1			64	6	
6387	PEDII 13A	13.800	G2	3.7	0.2	3.3	-3.3	1.0000	3.7	0.9978	7.1			64	6	
6388	MACG1	0.6900	G1	1.4	-0.8	1.0	-0.8	1.0043	1.6*	0.8705	2.1			64	6	
6389	MACG2	0.6900	G2	1.4	-0.8	1.0	-0.8	1.0043	1.6*	0.8705	2.1			64	6	
6390	CON 4.16A	4.1600	G1	4.0	-0.3	1.0	-0.8	1.0000	4.0	0.9972	6.3			64	6	
6390	CON 4.16A	4.1600	G2	4.0	-0.3	1.0	-0.8	1.0000	4.0	0.9972	6.3			64	6	
6391	PAAG1	2.1400	G1	2.1	-0.2	1.0	-0.8	1.0000	2.1	0.9932	3.5			64	6	
6392	PAAG2	2.1400	G2	2.1	-0.2	1.0	-0.8	1.0000	2.1	0.9932	3.5			64	6	
6394	LPN 4.16A	4.1600	G1	3.6	1.0	1.0	-0.8	0.9990	3.7*	0.9634	6.3			64	6	
6394	LPN 4.16A	4.1600	G2	3.6	1.0	1.0	-0.8	0.9990	3.7*	0.9634	6.3			64	6	
6395	LPS 4.16A	4.1600	G1	3.6	1.0	1.0	-0.8	0.9990	3.7*	0.9634	6.3			64	6	
6395	LPS 4.16A	4.1600	G2	3.6	1.0	1.0	-0.8	0.9990	3.7*	0.9634	6.3			64	6	
6396	RP4G1	6.6000	G1	3.8	1.3	4.6	-2.3	1.0000	4.0	0.9471	7.3			64	6	
6397	RP4G2	6.6000	G2	3.8	1.3	4.6	-2.3	1.0000	4.0	0.9471	7.3			64	6	
6420	DOL 4.16A	4.1600	G1	0.9	-0.1	0.8	-0.8	1.0000	0.9	0.9959	1.3			64	6	
6420	DOL 4.16A	4.1600	G2	0.9	-0.1	0.8	-0.8	1.0000	0.9	0.9959	1.3			64	6	
6420	DOL 4.16A	4.1600	G3	0.9	-0.1	0.8	-0.8	1.0000	0.9	0.9959	1.3			64	6	
6421	LP1 4.16A	4.1600	G1	1.5	-0.1	0.8	-0.8	1.0000	1.5	0.9984	1.8			64	6	
6421	LP1 4.16A	4.1600	G2	1.5	-0.1	0.8	-0.8	1.0000	1.5	0.9984	1.8			64	6	
6421	LP1 4.16A	4.1600	G3	1.5	-0.1	0.8	-0.8	1.0000	1.5	0.9984	1.8			64	6	
6422	MMO 4.16A	4.1600	G1	0.9	-0.1	0.8	-0.8	1.0000	0.9	0.9893	1.5			64	6	
6422	MMO 4.16A	4.1600	G2	0.9	-0.1	0.8	-0.8	1.0000	0.9	0.9893	1.5			64	6	
6423	BU1G1	4.1600	G1	1.7	-0.1	1.0	-0.4	1.0000	1.7	0.9992	2.3			64	6	
6424	BU1G2	4.1600	G2	1.7	-0.1	1.0	-0.4	1.0000	1.7	0.9992	2.3			64	6	
6425	BU1G3	0.6900	G3	1.0	-0.1	0.6	-0.5	1.0000	1.0	0.9975	1.1			64	6	



6432	YEG 4.16A	4.1600	G1	1.2	-0.1	2.2	-2.2	1.0000	1.3	0.9932	3.8	63	6
6433	EFR 4.16A	4.1600	G1	1.8	1.6	1.6	-1.6	0.9728	2.5*	0.7301	3.2	63	6
6434	EFS34	34.5000	G1	0.3	0.1	0.1	-0.1	0.9728	0.3*	0.9500	1.0	63	6
6446	ALTG1	13.8000	G1	18.9	-0.5	11.9	-6.6	1.0000	18.9	0.9996	26.5	64	6
6446	ALTG1	13.8000	G4	1.6	0.0	0.8	-0.8	1.0000	1.6	0.9996	1.8	64	6
6447	ALTG2	13.8000	G2	18.9	-0.6	11.9	-6.6	1.0000	18.9	0.9995	26.5	64	6
6448	ALTG3	13.8000	G3	18.9	-0.6	11.9	-6.6	1.0000	18.9	0.9995	26.5	64	6
6449	MLIG1	13.8000	G1	15.4	-1.0	12.8	-8.3	1.0000	15.4	0.9978	18.5	64	6
6450	MLIG2	13.8000	G2	15.4	-1.0	12.8	-8.3	1.0000	15.4	0.9978	18.5	64	6
6451	MLIG3	13.8000	G3	15.4	-1.0	12.8	-8.3	1.0000	15.4	0.9978	18.5	64	6
6452	PDO13	13.8000	G1	14.2	0.2	8.1	-8.1	1.0000	14.2	0.9999	18.5	64	6
6452	PDO13	13.8000	G2	14.2	0.2	8.1	-8.1	1.0000	14.2	0.9999	18.5	64	6
6455	BSO	34.5000	G1	0.9	-0.3	0.3	-0.3	1.0158	1.0	0.9500	1.0	63	6
6480	SLO4.16	4.1600	G1	3.8	-1.7	1.5	-1.7	1.0002	4.1*	0.9117	4.9	64	6
6480	SLO4.16	4.1600	G2	3.8	-1.7	1.5	-1.7	1.0002	4.1*	0.9117	4.9	64	6
6489	SP234	34.5000	G1	1.6	-0.5	0.5	-0.5	1.0004	1.7	0.9500	4.0	64	6
6492	BONG1	13.8000	G1	9.1	0.5	4.9	-2.0	1.0000	9.2	0.9982	11.5	64	6
6493	BONG2	13.8000	G2	9.1	0.5	4.9	-2.0	1.0000	9.2	0.9982	11.5	64	6
6494	BONG3	13.8000	G3	9.1	0.5	4.9	-2.0	1.0000	9.2	0.9982	11.5	64	6
6497	BU2 4.16	4.2000	G1	1.5	0.0	1.0	-0.4	1.0000	1.5	0.9999	2.7	64	6
6497	BU2 4.16	4.2000	G2	1.5	0.0	1.0	-0.4	1.0000	1.5	0.9999	2.7	64	6
6497	BU2 4.16	4.2000	G3	1.5	0.0	0.6	-0.5	1.0000	1.5*	0.9999	1.4	64	6
6498	LP2G1	4.2000	G1	4.0	-1.0	2.8	-1.9	1.0000	4.1	0.9715	4.8	64	6
6499	LP2G2	4.2000	G2	4.0	-1.0	2.8	-1.9	1.0000	4.1	0.9715	4.8	64	6
6502	DIS0.4	0.4000	1	4.9	-0.6	1.6	-1.6	1.0000	4.9	0.9928	11.0	63	6
6503	DOF34	34.0000	G1	5.2	-1.7	1.7	-1.7	1.0004	5.4	0.9500	11.0	63	6
6504	SOC34	34.5000	1	5.4	0.1	1.8	-1.8	1.0000	5.4	0.9997	11.0	64	6
6506	MASPV134.5	34.5000	G1	0.4	0.1	0.1	-0.1	0.9687	0.4*	0.9500	0.8	6	6
6512	SAL6.6	6.6000	G1	7.3	-0.7	6.8	-4.1	1.0000	7.4	0.9953	15.5	64	6
6512	SAL6.6	6.6000	G2	7.3	-0.7	6.8	-4.1	1.0000	7.4	0.9953	15.5	64	6
6512	SAL6.6	6.6000	G3	7.3	-0.7	6.8	-4.1	1.0000	7.4	0.9953	15.5	64	6
6514	LPO6.6	6.6000	G1	7.4	-0.6	6.8	-4.1	1.0000	7.4	0.9962	15.5	64	6
6514	LPO6.6	6.6000	G2	7.4	-0.6	6.8	-4.1	1.0000	7.4	0.9962	15.5	64	6
6514	LPO6.6	6.6000	G3	7.4	-0.6	6.8	-4.1	1.0000	7.4	0.9962	15.5	64	6
6514	LPO6.6	6.6000	G4	2.1	-0.2	1.0	-1.0	1.0000	2.1	0.9962	2.3	64	6
6524	LCRG1	11.0000	G1	7.6	-0.7	3.1	-1.9	1.0000	7.7	0.9963	10.8	64	6
6525	LCRG2	11.0000	G2	7.6	-0.7	3.1	-1.9	1.0000	7.7	0.9963	10.8	64	6
6526	LCRG3	6.6000	G3	1.0	-0.1	0.5	-0.1	1.0004	1.0	0.9949	1.1	64	6
6527	SPRG1	34.5000	G1	4.0	-3.3	3.3	-3.3	1.0070	5.2	0.7685	11.0	64	6
6540	MCSG1	0.5000	G1	2.0	-0.6	0.7	-0.7	1.0000	2.1	0.9593	2.2	64	6
6552	BBL13	13.8000	G1	11.7	-1.3	8.3	-8.8	1.0000	11.8	0.9939	15.7	64	6
6552	BBL13	13.8000	G2	11.7	-1.3	8.3	-8.3	1.0000	11.8	0.9939	15.7	64	6
6552	BBL13	13.8000	G3	1.9	-0.2	1.2	-1.2	1.0000	1.9	0.9939	2.2	64	6
6554	SOP34	34.5000	G1	6.3	2.1	2.1	-2.1	0.9961	6.6*	0.9500	11.0	63	6
6555	LAN34	34.0000	G1	6.8	2.2	2.2	-2.2	0.9961	7.1*	0.9500	11.0	63	6
6556	COL34	34.0000	G1	6.9	2.3	2.3	-2.3	0.9974	7.3*	0.9500	11.0	63	6
6570	SOD34	0.4000	G1	3.9	0.2	1.3	-1.3	1.0000	3.9	0.9990	7.5	64	6
6571	SCAL34	34.5000	G1	2.3	0.2	0.8	-0.8	1.0000	2.3	0.9956	4.8	64	6
6581	SBUG34	0.4000	G1	0.7	-0.1	0.2	-0.2	1.0000	0.7	0.9950	2.5	64	6
6582	SPACII13	13.8000	G1	1.4	0.5	0.5	-0.5	0.9799	1.5*	0.9500	3.5	61	6
6640	IKA0G1	0.6000	G1	7.2	-1.1	2.4	-2.4	1.0000	7.3	0.9883	12.5	64	6
6641	IKA1G1	0.6000	G1	7.1	-1.3	2.3	-2.3	1.0000	7.2	0.9844	12.5	64	6
6642	IKA2G1	0.6000	G1	7.0	-1.2	2.3	-2.3	1.0000	7.1	0.9862	12.5	64	6
6643	IKA3G1	0.6000	G1	7.0	-1.2	2.3	-2.3	1.0000	7.1	0.9847	12.5	64	6
6644	LAI34.5	34.5000	G1	3.6	0.0	0.0	0.0	0.9991	3.6	1.0000	5.3	64	6
6707	PAS34	34.5000	G1	5.9	-1.2	2.0	-2.0	1.0000	6.0	0.9814	12.5	63	6
6710	BDT4.16	4.2000	G1	4.2	0.1	2.5	-2.5	1.0000	4.2	0.9999	5.6	64	6
6732	CEP13.8	13.8000	G1	4.7	-2.3	2.3	-2.3	1.0119	5.2*	0.8993	5.3	60	6
6732	CEP13.8	13.8000	G2	4.7	-2.3	2.3	-2.3	1.0119	5.2*	0.8993	5.3	60	6
6734	ESO34	34.5000	G1	3.5	1.2	1.2	-1.2	0.9999	3.7*	0.9500	5.8	63	6
6738	MSO34	34.5000	G1	5.3	-1.8	1.8	-1.8	1.0070	5.6	0.9500	10.5	63	6
6739	VAL34	34.5000	G1	3.9	-1.3	1.3	-1.3	1.0050	4.1	0.9500	7.9	63	6
6743	LACG1	6.6000	G1	3.5	-0.2	3.3	-2.5	1.0000	3.5	0.9990	4.4	64	6
6744	LACG2	6.6000	G2	3.5	-0.2	3.3	-2.5	1.0000	3.5	0.9990	4.4	64	6
6745	ZFR13.8	13.8000	G1	0.0	0.0	0.0	0.0	1.0453	0.0	0.9500	0.1	60	6
6746	CS1G1	34.5000	G1	0.1	0.0	0.0	0.0	1.0003	0.1	0.9500	1.0	63	6
6756	COBG1	13.8000	G1	150.0	45.1	108.8	-49.1	1.0000	156.6	0.9576	188.8	63	6
6757	COBG2	13.8000	G2	150.0	45.2	108.8	-49.1	1.0000	156.7	0.9574	188.8	63	6
6760	PEN0.6	0.6000	G1	88.1	-16.1	29.0	-29.0	1.0000	89.6	0.9837	138.4	63	6
6761	FAR34	34.5000	G1	6.2	2.0	2.0	-2.0	0.9927	6.5*	0.9500	10.0	63	6
6785	TOAG1	0.7000	G1	30.5	4.1	10.0	-10.0	1.0000	30.8	0.9909	66.0	63	6
6804	CNOG1	13.8000	G1	71.2	1.2	45.0	-40.0	1.0150	70.2	0.9999	93.0	62	6
6805	CNOG3	13.8000	G3	71.2	1.2	45.0	-40.0	1.0150	70.2	0.9999	93.0	62	6
6806	CNOG4	13.8000	G4	71.2	1.2	45.0	-40.0	1.0150	70.2	0.9999	93.0	62	6
6807	CNOV2	13.8000	V2	147.2	-9.8	92.0	-92.0	1.0150	145.4	0.9978	187.0	62	6
6834	LAE34	34.5000	G1	9.3	1.2	3.3	-3.3	1.0000	9.4	0.9922	22.0	64	6
6903	SRE	34.5000	G1	5.2	-1.7	1.7	-1.7	1.0071	5.5	0.9500	10.5	63	6
6904	EES	34.5000	G1	4.8	1.6	1.6	-1.6	0.9952	5.0*	0.9500	10.0	63	6
6905	POCR34	34.5000	G1	11.2	-3.7	3.7	-3.7	1.0036	11.8	0.9500	20.0	63	6
6914	JAS34	34.5000	G1	4.7	0.6	3.3	-3.3	1.0000	4.7	0.9918	11.0	63	6
6948	DSS0.6	0.6000	G1	3.2	1.1	1.1	-1.1	0.9952	3.4*	0.9495	3.5	63	6
6975	ECS	34.5000	G1	5.0	-1.3	3.3	-3.3	1.0000	5.1	0.9663	10.6	64	6
6976	MVI	34.5000	G1	10.0	3.3	3.3	-3.3	0.9991	10.5*	0.9500	28.0	64	6
6982	CESG1	0.6000	G1	3.0	1.0	1.0	-1.0	0.9989	3.2*	0.9500	11.4	64	6
6983	CASG1	0.6000	G1	4.0	1.3	1.3	-1.3	1.0000	4.2	0.9527	11.4	64	6
6984	ECS2	34.5000	G1	5.2	-2.1	3.3	-3.3	1.0000	5.6	0.9302	10.6	64	6
6989	SME	0.6000	G1	3.0	-1.0	1.0	-1.0	1.0040	3.1	0.9487	3.5	64	6
6990	PES0.6	0.6000	G1	4.7	0.3	5.0	-5.0	1.0000	4.7	0.9974	11.9	63	6
6991	MAS	0.6000	G1	4.7	0.3	5.0	-5.0	1.0000	4.7	0.9976	11.9	63	6
6993	PSS07	0.7000	G1	1.9	0.6	0.6	-0.6	0.9927	2.0*	0.9500	5.8	63	6
SUBSYSTEM TOTALS				1982.5	61.8	1188.9	-950.8				2943.0		

BASE DE DATOS REGIONAL INTEGRADA POR EOR  
 DEMANDA MEDIA - INVIERNO 2023

AREA 7 [ACANAL ] MACHINE SUMMARY:

BUS#	X--	NAME	--X	BASKV	ID	MW	MVAR	QMAX	QMIN	ETERM	CURRENT	PF	MVABASE	X T R A N	GENTAP	ZONE	AREA	SWING
6134		MADG1		6.9000	G1	2.2	3.0	6.0	-6.0	1.0000	3.7	0.5977	13.0			65	7	AREA
6135		MADG2		6.9000	G2	2.2	2.9	6.0	-6.0	1.0000	3.7	0.6024	13.0			65	7	
6136		MADG3		6.9000	G3	2.2	3.0	6.0	-6.0	1.0000	3.7	0.5972	13.0			65	7	
6140		GAT6A		6.9000	G1	2.2	-0.3	2.0	-2.0	1.0000	2.2	0.9936	4.1			65	7	
6140		GAT6A		6.9000	G2	2.2	-0.3	2.0	-2.0	1.0000	2.2	0.9936	4.1			65	7	
6140		GAT6A		6.9000	G3	2.2	-0.3	2.0	-2.0	1.0000	2.2	0.9936	4.1			65	7	
6140		GAT6A		6.9000	G4	2.2	-0.3	3.0	-3.0	1.0000	2.2	0.9936	5.6			65	7	
6140		GAT6A		6.9000	G5	2.2	-0.3	3.0	-3.0	1.0000	2.2	0.9936	6.2			65	7	
6140		GAT6A		6.9000	G6	2.2	-0.3	3.0	-3.0	1.0000	2.2	0.9936	6.2			65	7	
SUBSYSTEM TOTALS						20.0	7.4	33.0	-33.0				69.4					

PTI INTERACTIVE POWER SYSTEM SIMULATOR--PSS(R)E THU, AUG 25 2022 9:52  
 BASE DE DATOS REGIONAL INTEGRADA POR EOR  
 DEMANDA MEDIA - INVIERNO 2023

\*\*\*\*\* SUMMARY FOR THE SUBSYSTEM SPECIFIED BY \*\*\*\*\*

AREAS:

6 PANAMA 7 ACANAL

BUSES:

6000 [FRONTPRO	230.00]	TO	6001 [PAN230	230.00]
6003 [PAMII230	230.00]		6005 [CHO230	230.00]
6008 [LSA230	230.00]		6011 [MDN230	230.00]
6014 [PRO230	230.00]		6096 [FOR230	230.00]
6100 [BAY230	230.00]		6171 [PAC230	230.00]
6179 [GUA230	230.00]	TO	6182 [VEL230	230.00]
6240 [EHIG230	230.00]		6243 [VHE230	230.00]
6260 [CHA230	230.00]		6263 [ESP230	230.00]
6340 [CAN230	230.00]		6380 [BOQIII230	230.00]
6400 [FRONTCHA	230.00]		6460 [ECO230	230.00]
6470 [24DIC230	230.00]		6500 [FRONTDOM	230.00]
6520 [SBA230	230.00]		6550 [BEV230	230.00]
6713 [BUR230	230.00]			

\*\*\*\*\*

25 BUSES 0 PLANTS 0 MACHINES 0 INDUCTION GENS 0 INDUCTION MOTORS  
 0 LOADS 0 FIXED SHUNTS 7 SWITCHED SHUNTS  
 75 BRANCHES 20 TRANSFORMERS 0 DC LINES 0 FACTS DEVICES 0 GNE DEVICES

	X-----	ACTUAL	-----X	X-----	NOMINAL	-----X
		MW	MVAR		MW	MVAR
FROM GENERATION		0.0	0.0		0.0	0.0
FROM INDUCTION GENERATORS		0.0	0.0		0.0	0.0
TO CONSTANT POWER LOAD		0.0	0.0		0.0	0.0
TO CONSTANT CURRENT		0.0	0.0		0.0	0.0
TO CONSTANT ADMITTANCE		0.0	0.0		0.0	0.0
TO INDUCTION MOTORS		0.0	0.0		0.0	0.0
TO BUS SHUNT		0.0	-218.2		0.0	-210.0
TO FACTS DEVICE SHUNT		0.0	0.0		0.0	0.0
TO GNE BUS DEVICES		0.0	0.0		0.0	0.0
TO LINE SHUNT		0.0	0.0		0.0	0.0
FROM LINE CHARGING		0.0	530.6		0.0	518.8

VOLTAGE	X-----	LOSSES	-----X	X--	LINE SHUNTS	--X	CHARGING
LEVEL	BRANCHES	MW	MVAR		MW	MVAR	MVAR
230.0	55	69.56	508.58	0.0	0.0	0.0	530.6
115.0	12	2.92	15.00	0.0	0.0	0.0	11.1
TOTAL	67	72.48	523.58	0.0	0.0	0.0	541.7

**ANEXO #2: COMPARACIONES DE LAS  
PROYECCIONES DE DEMANDA  
SUMINISTRADAS POR LOS PARTICIPANTES  
CONSUMIDORES**

### Comparación de Aceti-Oxígeno, S.A.

ENERGÍA (MWh)														%	
	Año	Ene	Feb	Mar	Abr	May	Jun	Jul	Ago	Sep	Oct	Nov	Dic	PROMEDIO	
AÑO 2	2020	674	684	731	605	657	704	729	657	705	1,288	1,329	1,728	874	-
AÑO 1	2021	1,715	1,286	1,014	1,333	1,746	1,684	1,764	1,716	1,679	1,502	906	1,122	1,456	66.5%
AÑO 0	2022	1,203	1,263	986	1,026	924	950	-	-	-	-	-	-	529	-63.6%
AÑO 1	2023	1,800	1,256	1,800	1,742	1,800	1,742	1,800	1,800	1,444	1,800	1,742	1,800	1,711	223.1%
AÑO 2	2024	1,800	1,800	1,256	1,800	1,742	1,800	1,742	1,800	1,800	1,444	1,800	1,742	1,711	0.0%
AÑO 3	2025	1,800	1,800	1,256	1,800	1,742	1,800	1,742	1,800	1,800	1,444	1,800	1,742	1,711	0.0%
AÑO 4	2026	1,800	1,800	1,256	1,800	1,742	1,800	1,742	1,800	1,800	1,444	1,800	1,742	1,711	0.0%

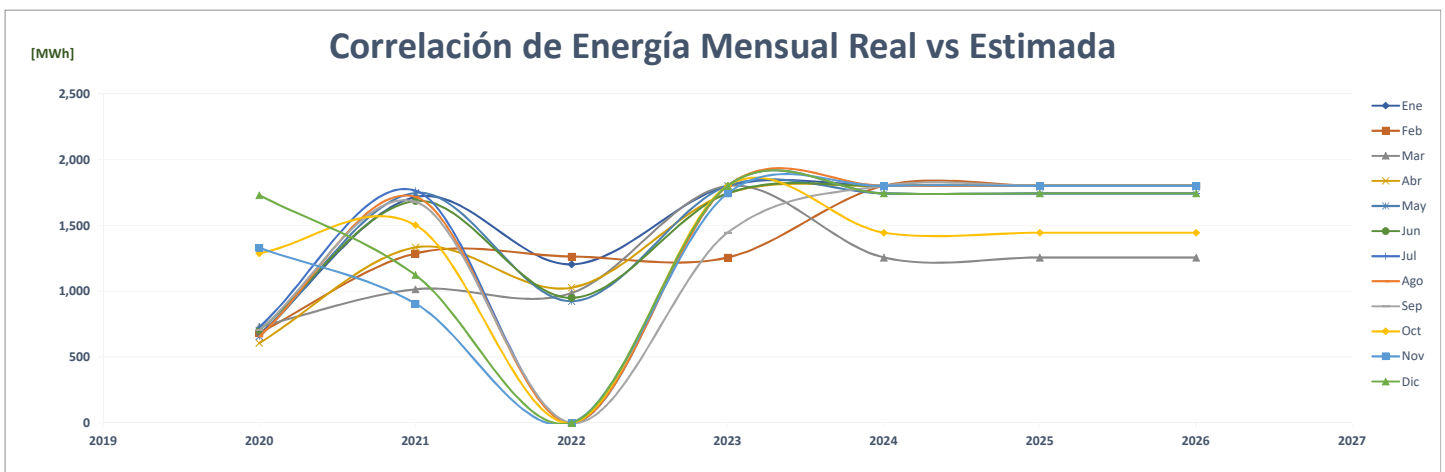
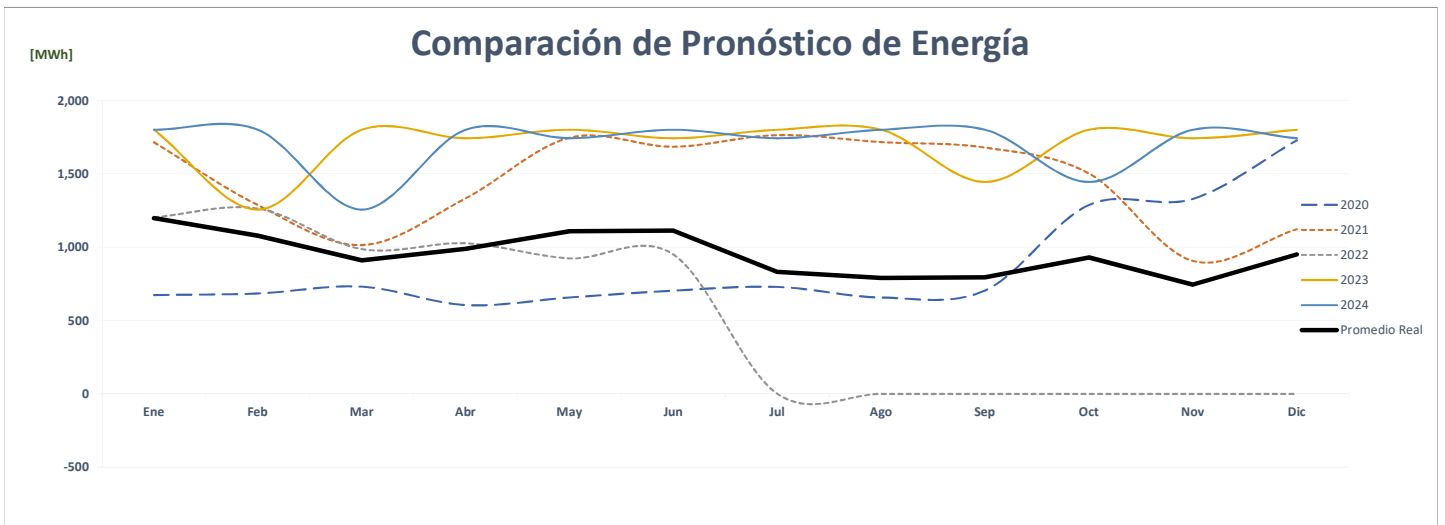
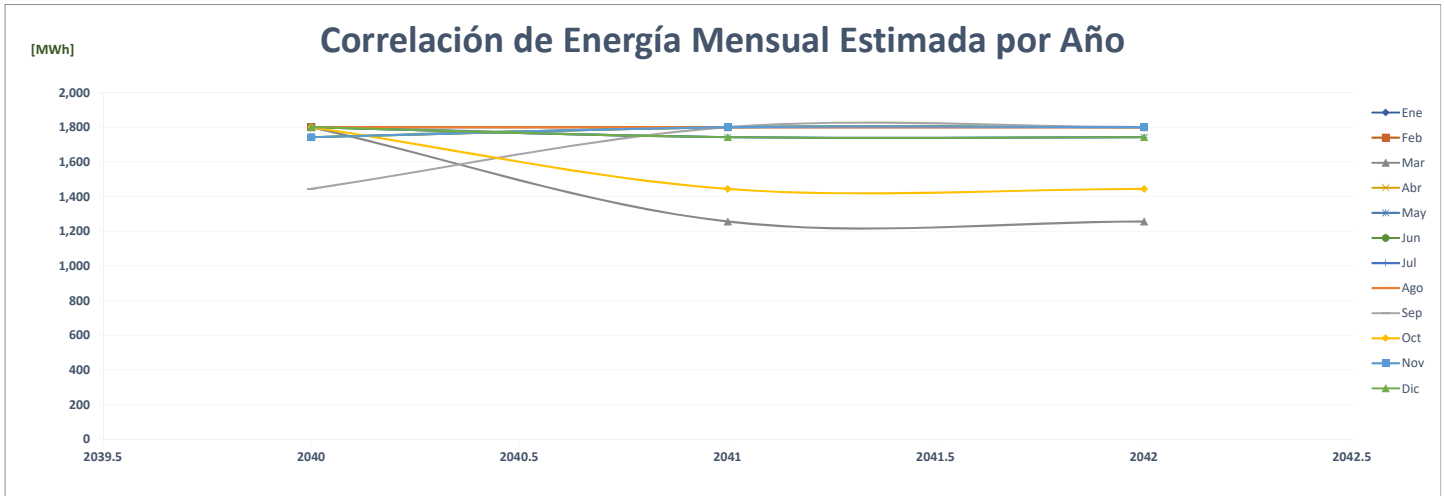

### Comparación de Hotel Ac Marriot

		ENERGÍA (MWh)														%
	Año	Ene	Feb	Mar	Abr	May	Jun	Jul	Ago	Sep	Oct	Nov	Dic	PROMEDIO		
AÑO 2	2020	120	113	97	75	79	74	65	60	63	88	115	123	<b>89</b>	-	
AÑO 1	2021	118	110	122	115	118	111	115	114	111	119	112	120	<b>115</b>	<b>28.9%</b>	
AÑO 0	2022	121	107	121	113	121	106	-	-	-	-	-	-	<b>57</b>	<b>-50.2%</b>	
AÑO 1	2023	123	108	123	114	122	128	124	122	116	91	122	126	<b>118</b>	<b>105.9%</b>	
AÑO 2	2024	126	122	108	122	114	122	127	124	121	116	91	122	<b>118</b>	<b>-0.2%</b>	
AÑO 3	2025	125	122	108	122	114	122	127	124	121	116	91	122	<b>118</b>	<b>0.0%</b>	
AÑO 4	2026	125	122	108	122	114	122	127	124	121	116	91	122	<b>118</b>	<b>0.0%</b>	

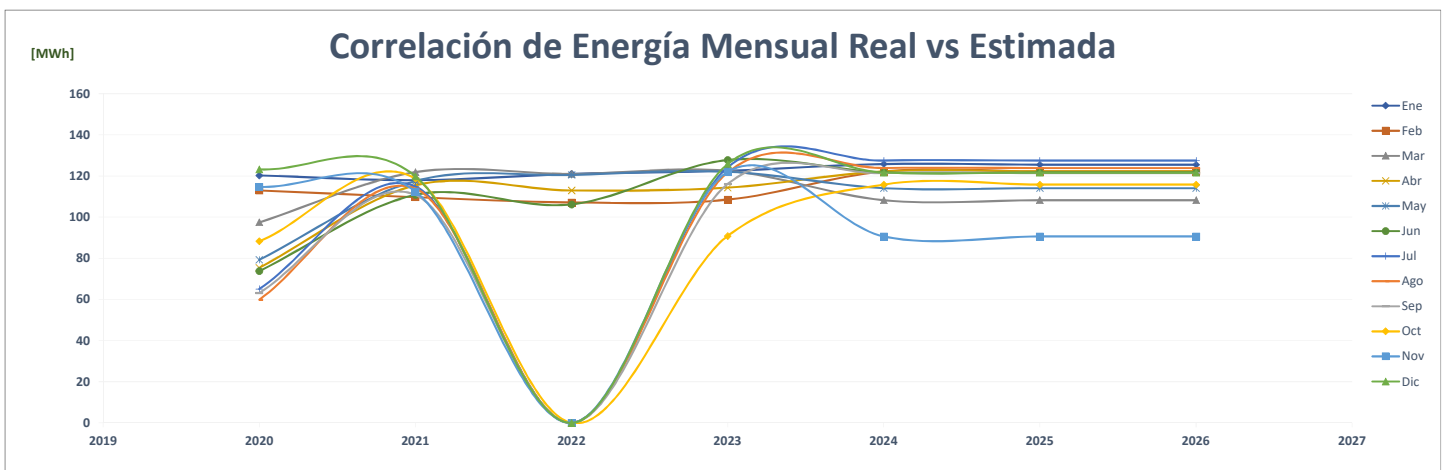
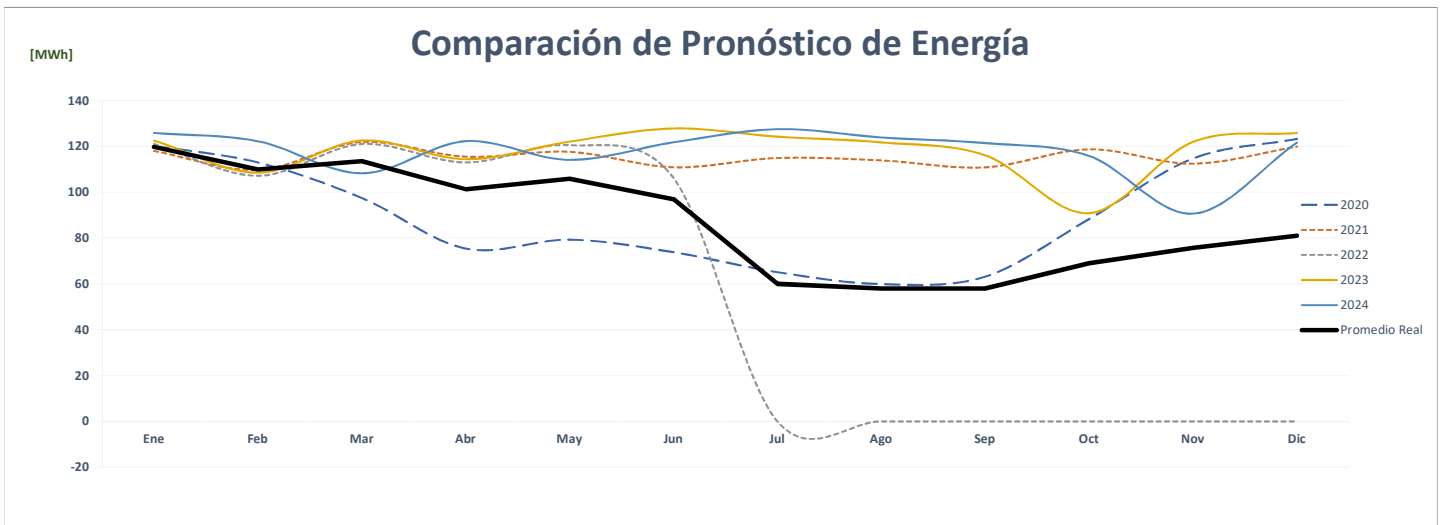
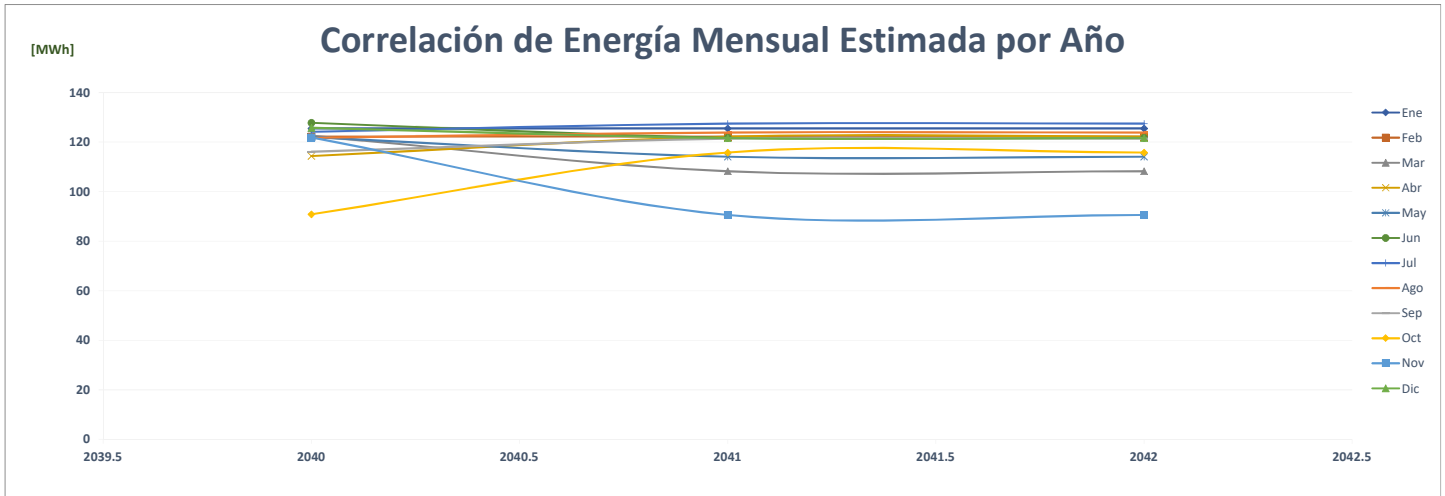

## Comparación de Autoridad Del Canal De Panamá

		ENERGÍA (MWh)												PROMEDIO	%
AÑO	Año	Ene	Feb	Mar	Abr	May	Jun	Jul	Ago	Sep	Oct	Nov	Dic		
AÑO 2	2020	25,947	19,250	25,948	20,173	17,557	7,295	9,953	13,549	643	23,442	12,817	19,164	<b>16,311</b>	-
AÑO 1	2021	34,494	32,502	53,974	24,602	15,966	28,206	36,226	47,708	33,636	17,369	18,417	20,313	<b>30,284</b>	<b>85.7%</b>
AÑO 0	2022	(9,152)	26,162	34,873	24,046	11,689	5,673	-	-	-	-	-	-	<b>7,774</b>	<b>-74.3%</b>
AÑO 1	2023	-	-	-	-	-	-	-	-	-	-	-	-	-	-
AÑO 2	2024	-	-	-	-	-	-	-	-	-	-	-	-	-	<b>0.0%</b>
AÑO 3	2025	-	-	-	-	-	-	-	-	-	-	-	-	-	<b>0.0%</b>
AÑO 4	2026	-	-	-	-	-	-	-	-	-	-	-	-	-	<b>0.0%</b>

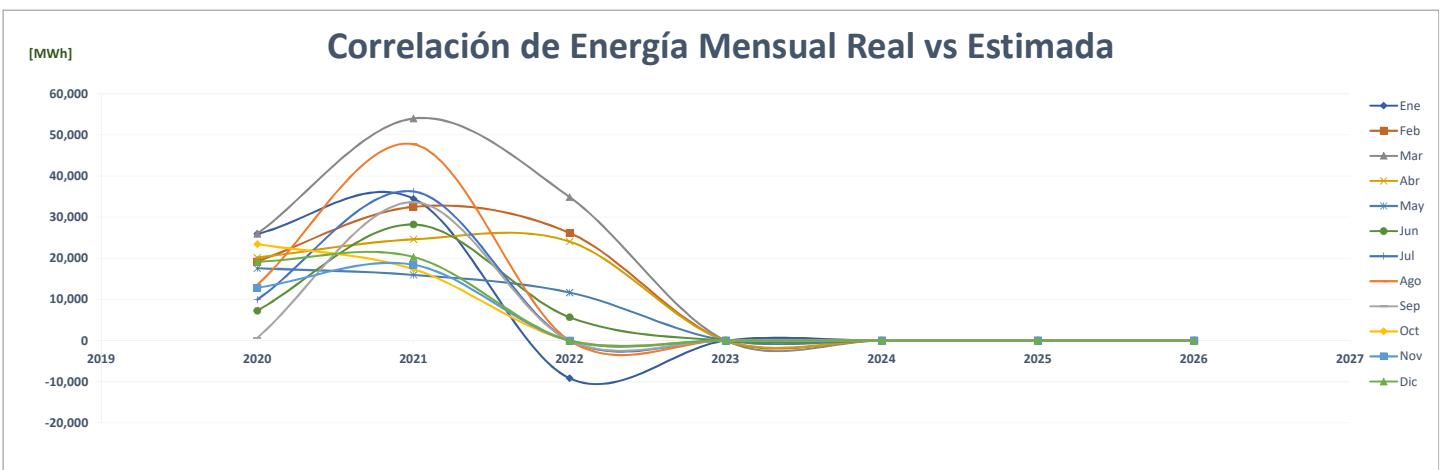
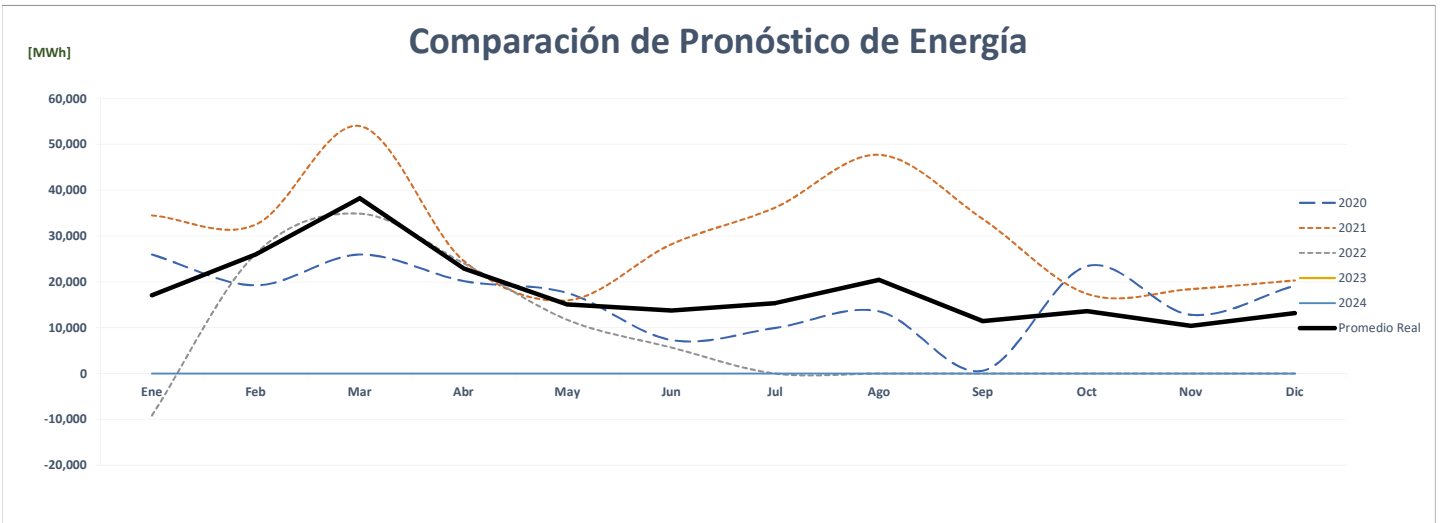
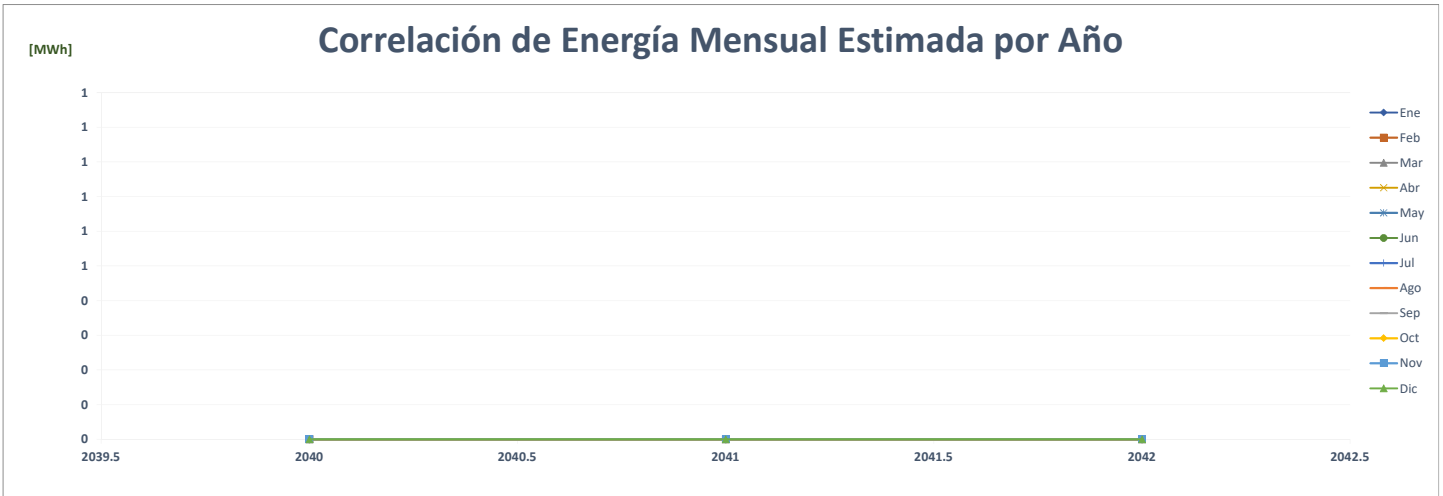

## Comparación de Agroindustrial Cedi Y Carnes (Curundú)

		ENERGÍA (MWh)												%	
	Año	Ene	Feb	Mar	Abr	May	Jun	Jul	Ago	Sep	Oct	Nov	Dic	PROMEDIO	
AÑO 2	2020	105	99	179	168	190	160	180	177	167	172	164	174	<b>161</b>	-
AÑO 1	2021	172	163	178	171	180	174	185	175	169	178	168	179	<b>174</b>	<b>8.0%</b>
AÑO 0	2022	176	160	179	171	177	170	-	-	-	-	-	-	<b>86</b>	<b>-50.6%</b>
AÑO 1	2023	169	153	170	165	167	167	167	167	167	167	168	168	<b>166</b>	<b>93.2%</b>
AÑO 2	2024	168	169	153	170	165	167	167	167	167	167	167	168	<b>166</b>	<b>0.0%</b>
AÑO 3	2025	168	169	153	170	165	167	167	167	167	167	167	168	<b>166</b>	<b>0.0%</b>
AÑO 4	2026	168	169	153	170	165	167	167	167	167	167	167	168	<b>166</b>	<b>0.0%</b>

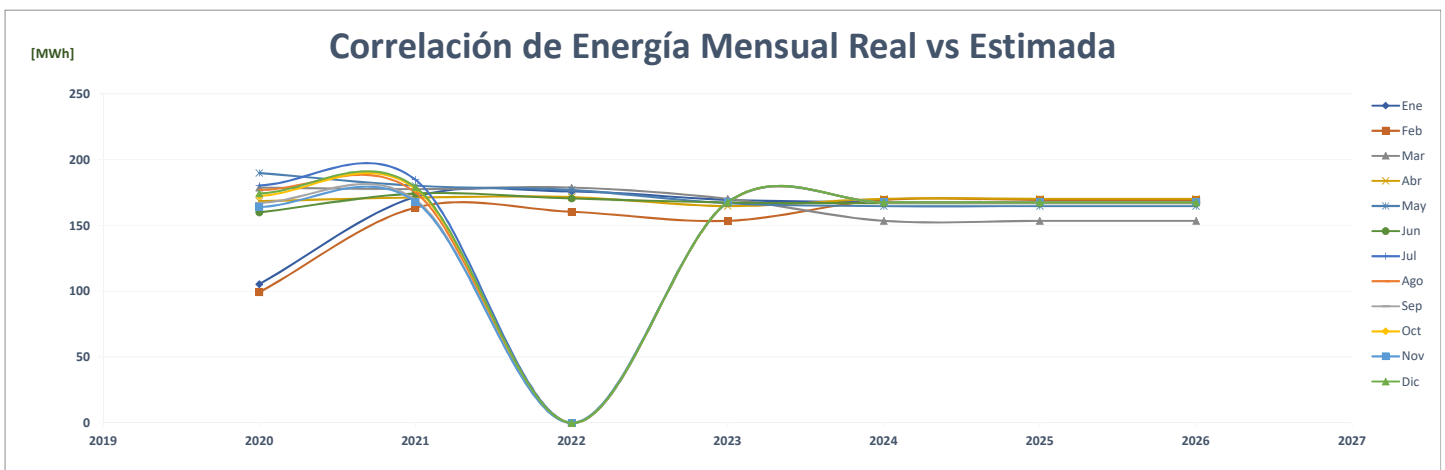
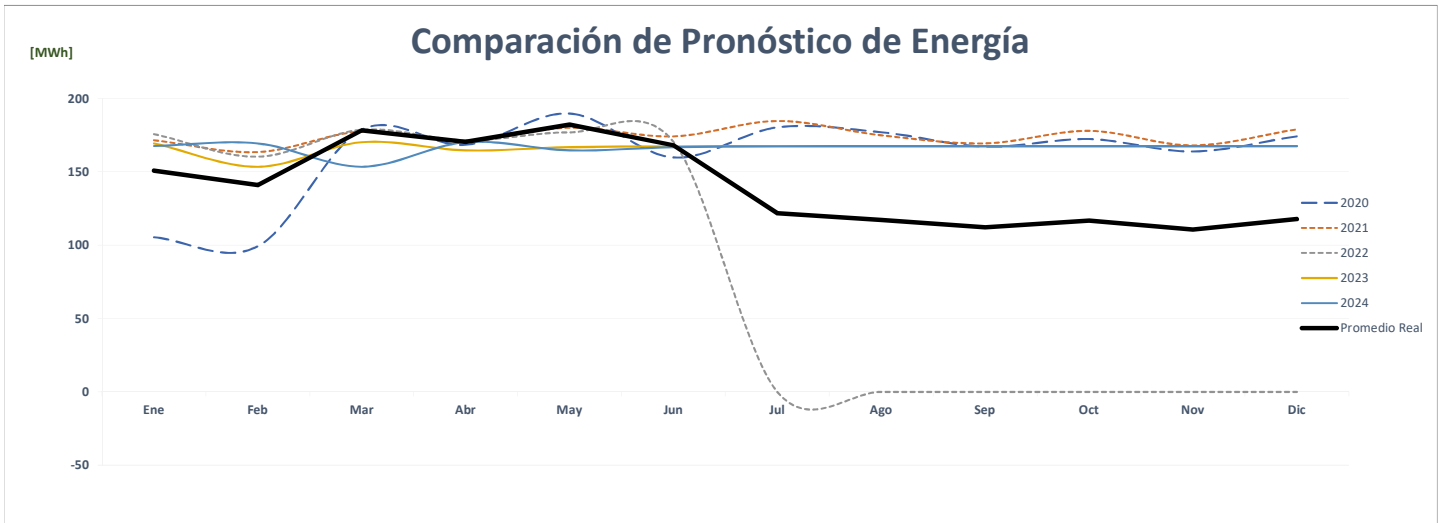
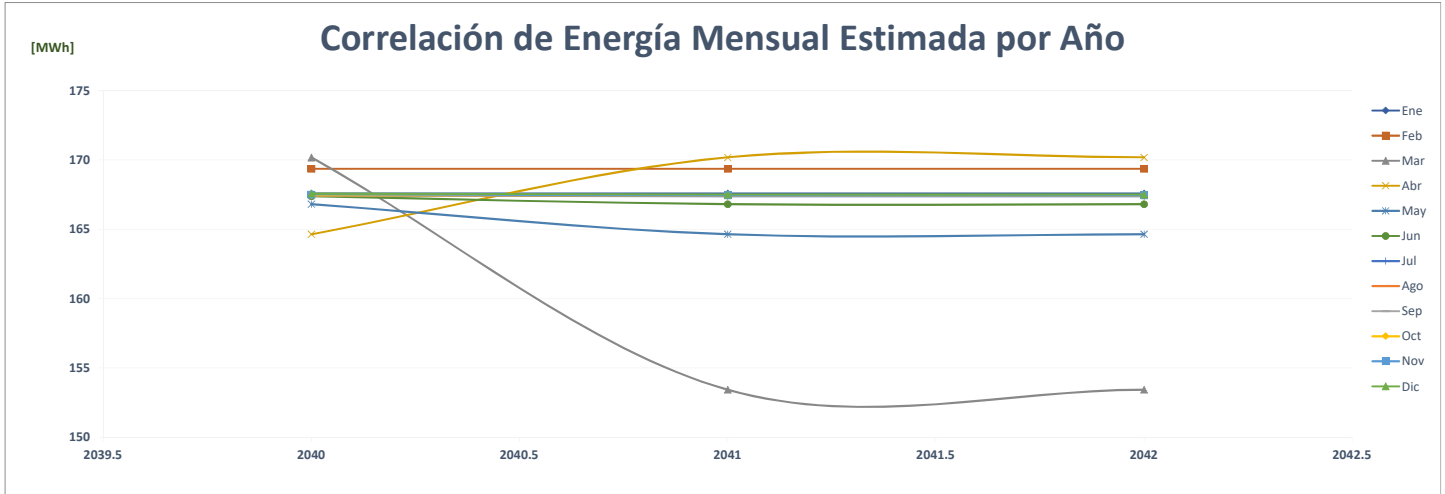

### Comparación de Agroindustrial David

		ENERGÍA (MWh)												%	
	Año	Ene	Feb	Mar	Abr	May	Jun	Jul	Ago	Sep	Oct	Nov	Dic	PROMEDIO	
AÑO 2	2020	232	224	255	230	227	210	202	202	202	199	186	195	214	-
AÑO 1	2021	207	192	219	214	225	215	221	215	208	210	204	214	212	-0.7%
AÑO 0	2022	203	182	203	196	198	188	-	-	-	-	-	-	97	-54.0%
AÑO 1	2023	223	207	239	215	235	245	251	237	238	234	222	224	231	136.9%
AÑO 2	2024	224	223	207	239	215	235	245	251	237	238	234	222	231	0.0%
AÑO 3	2025	224	223	207	239	215	235	245	251	237	238	234	222	231	0.0%
AÑO 4	2026	224	223	207	239	215	235	245	251	237	238	234	222	231	0.0%

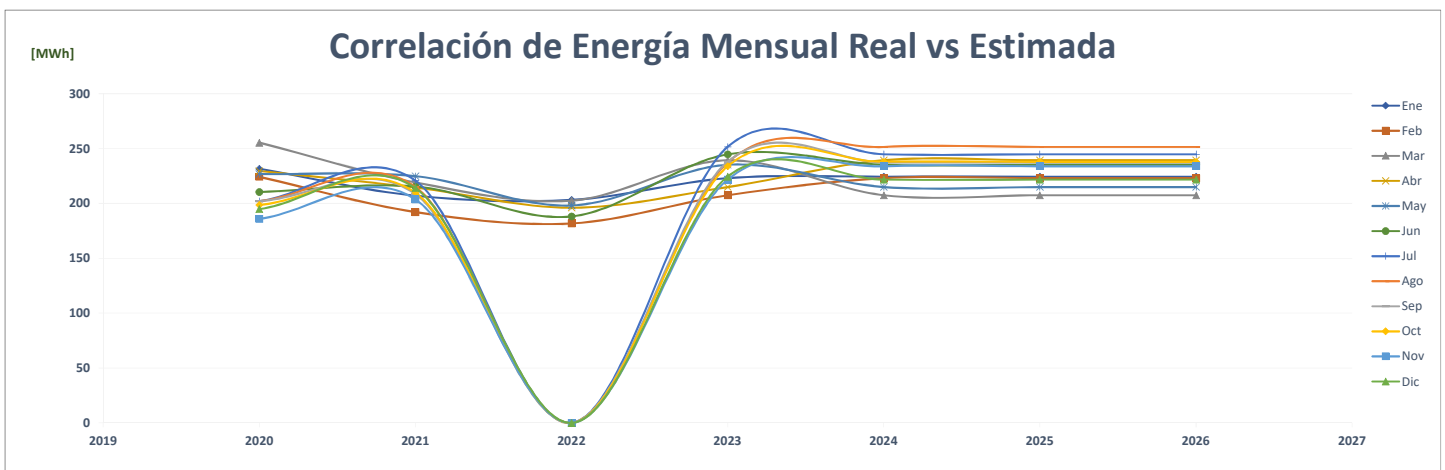
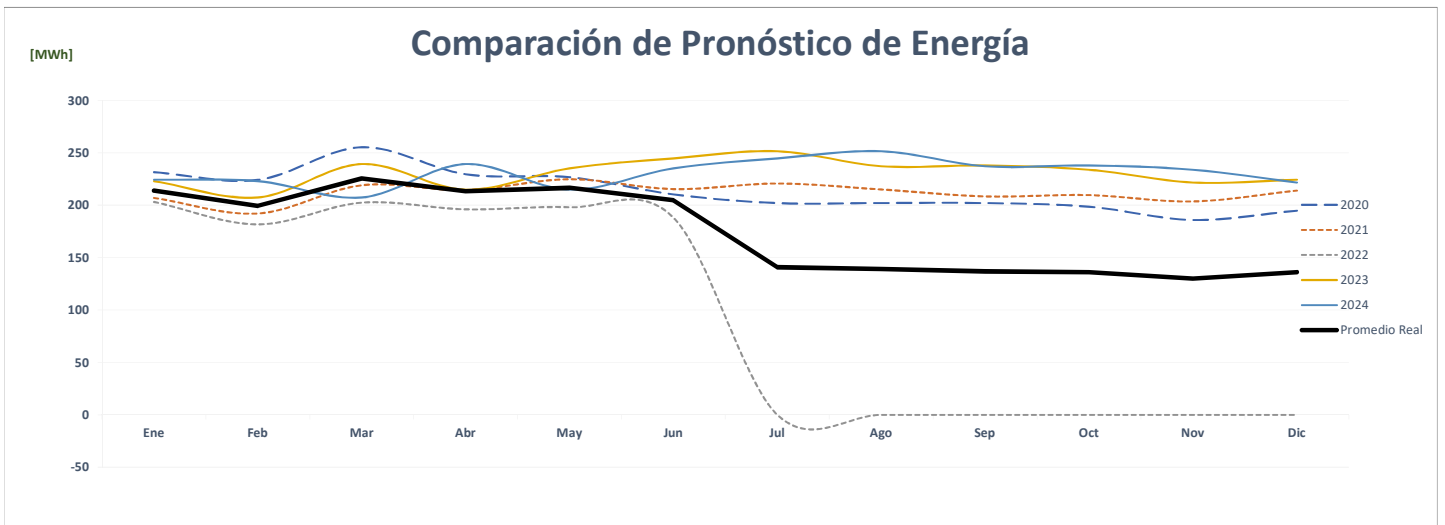
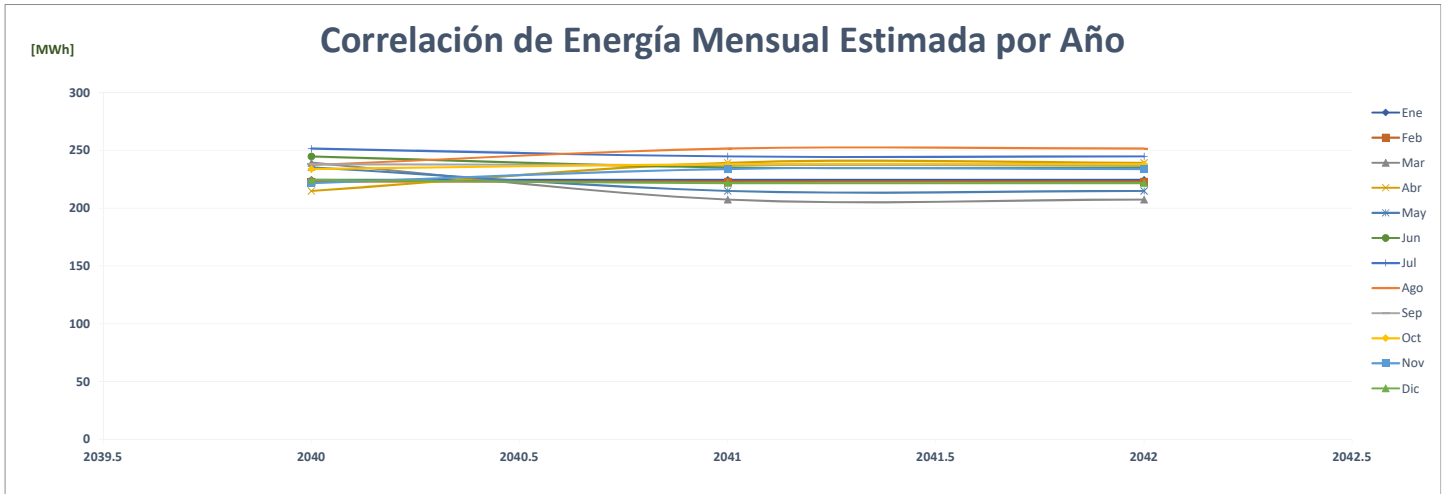



### Comparación de Agroindustrial Planta Y Carnes (Curundú)

ENERGÍA (MWh)														PROMEDIO	%
Año	Ene	Feb	Mar	Abr	May	Jun	Jul	Ago	Sep	Oct	Nov	Dic			
AÑO 2	2020	263	248	164	156	160	152	158	156	153	163	149	157	<b>173</b>	-
AÑO 1	2021	157	143	162	156	161	154	158	151	159	172	163	170	<b>159</b>	<b>-8.3%</b>
AÑO 0	2022	169	153	170	165	167	156	-	-	-	-	-	-	<b>82</b>	<b>-48.6%</b>
AÑO 1	2023	146	138	152	150	115	136	150	143	111	264	142	145	<b>149</b>	<b>82.7%</b>
AÑO 2	2024	145	146	138	152	150	115	136	150	143	111	264	142	<b>149</b>	<b>0.0%</b>
AÑO 3	2025	145	146	138	152	150	115	136	150	143	111	264	142	<b>149</b>	<b>0.0%</b>
AÑO 4	2026	145	146	138	152	150	115	136	150	143	111	264	142	<b>149</b>	<b>0.0%</b>

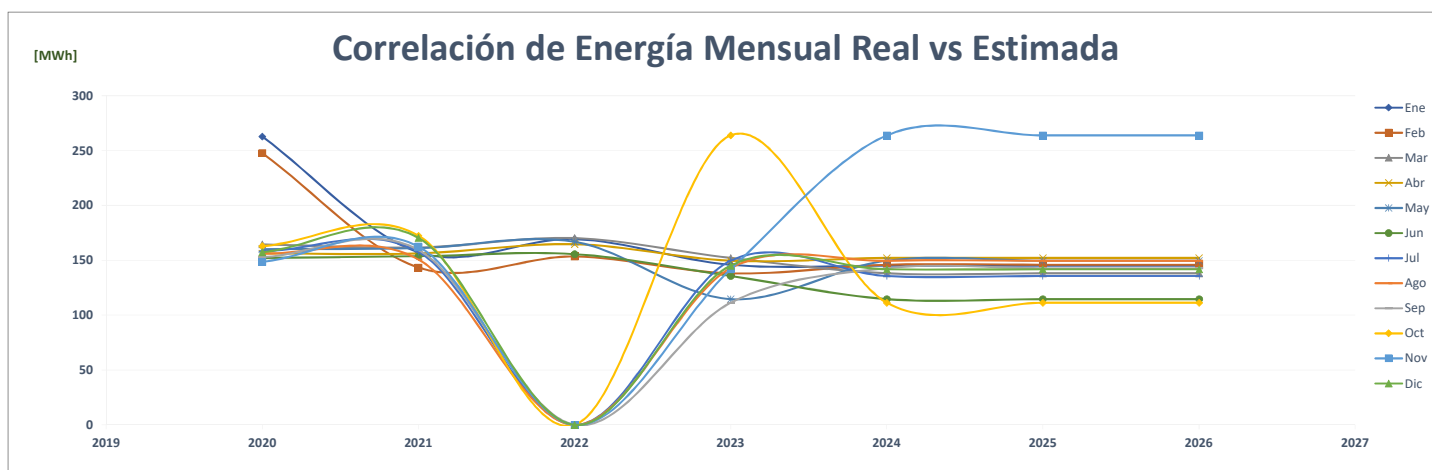
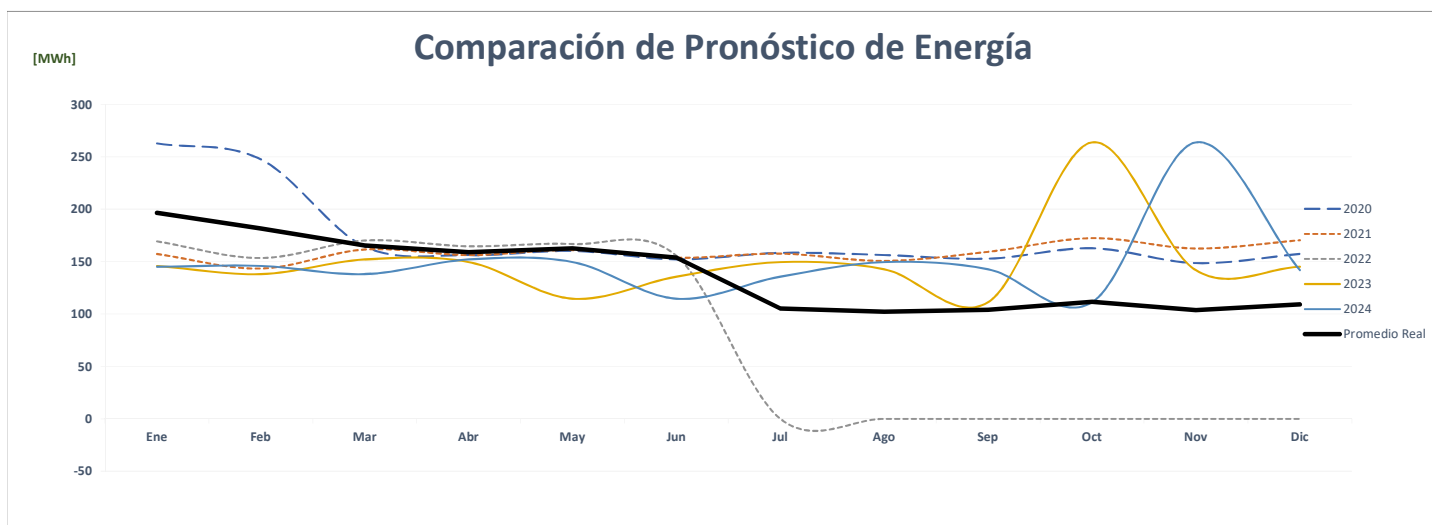
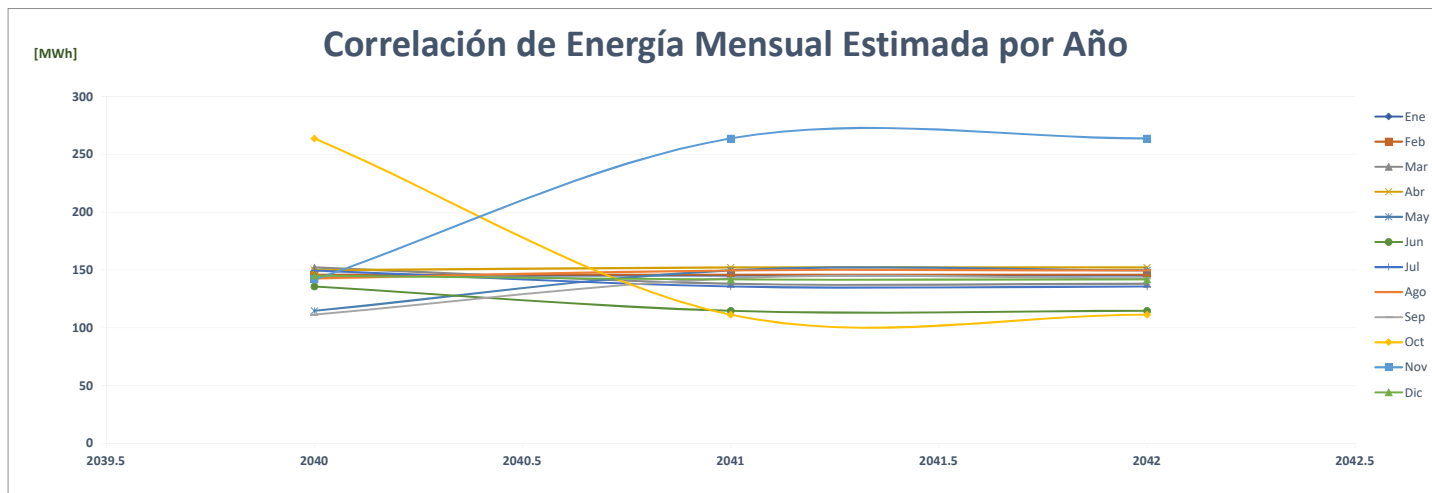

## Comparación de Agro Industrias Alimenticias De Veraguas, S.A

		ENERGÍA (MWh)												%	
	Año	Ene	Feb	Mar	Abr	May	Jun	Jul	Ago	Sep	Oct	Nov	Dic	PROMEDIO	
AÑO 2	2020	213	171	264	240	271	251	255	255	258	295	204	232	<b>242</b>	-
AÑO 1	2021	247	244	239	222	194	204	181	192	159	179	194	180	<b>203</b>	<b>-16.3%</b>
AÑO 0	2022	204	143	222	174	180	173	-	-	-	-	-	-	<b>91</b>	<b>-55.0%</b>
AÑO 1	2023	208	169	189	197	203	199	185	215	192	198	198	191	<b>195</b>	<b>113.9%</b>
AÑO 2	2024	191	208	169	189	197	203	199	185	215	192	198	198	<b>195</b>	<b>0.0%</b>
AÑO 3	2025	191	208	169	189	197	203	199	185	215	192	198	198	<b>195</b>	<b>0.0%</b>
AÑO 4	2026	191	208	169	189	197	203	199	185	215	192	198	198	<b>195</b>	<b>0.0%</b>

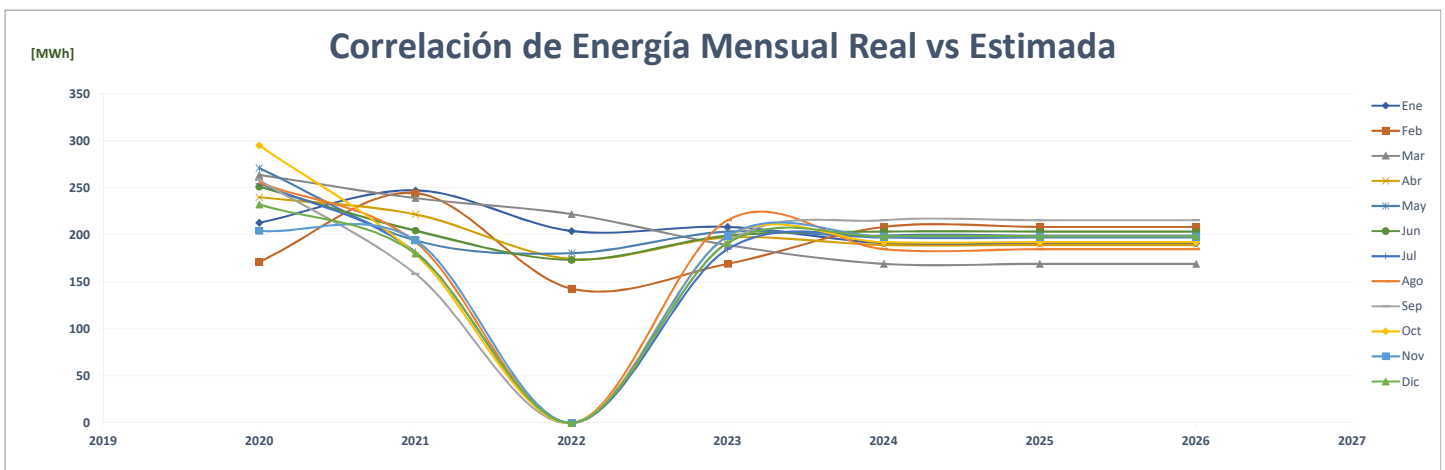
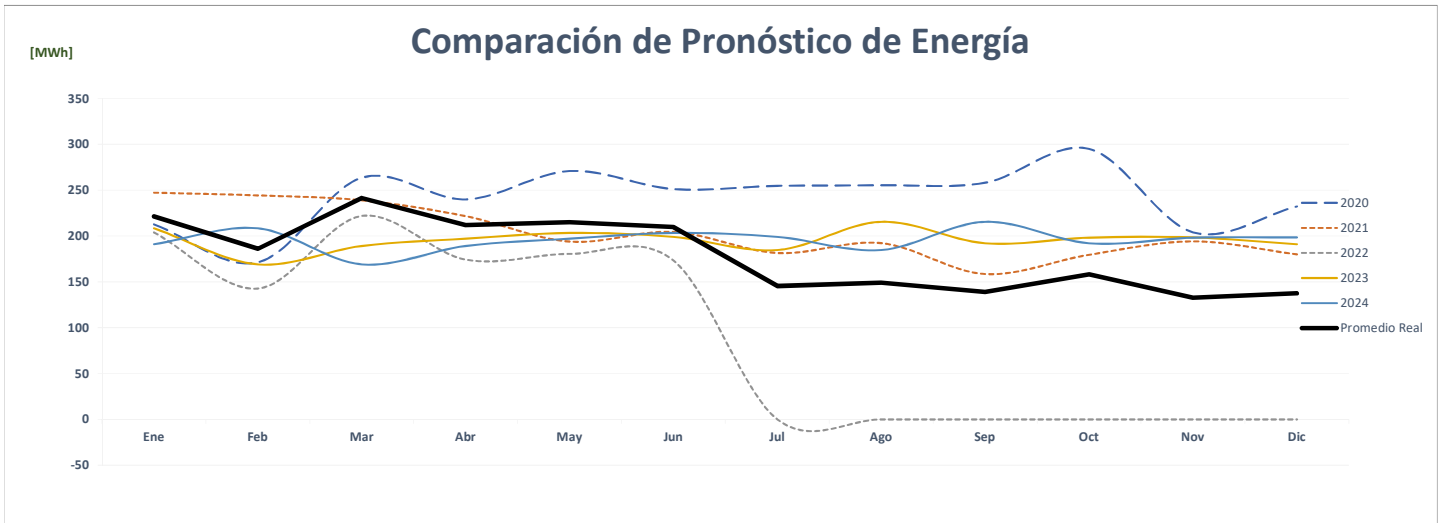
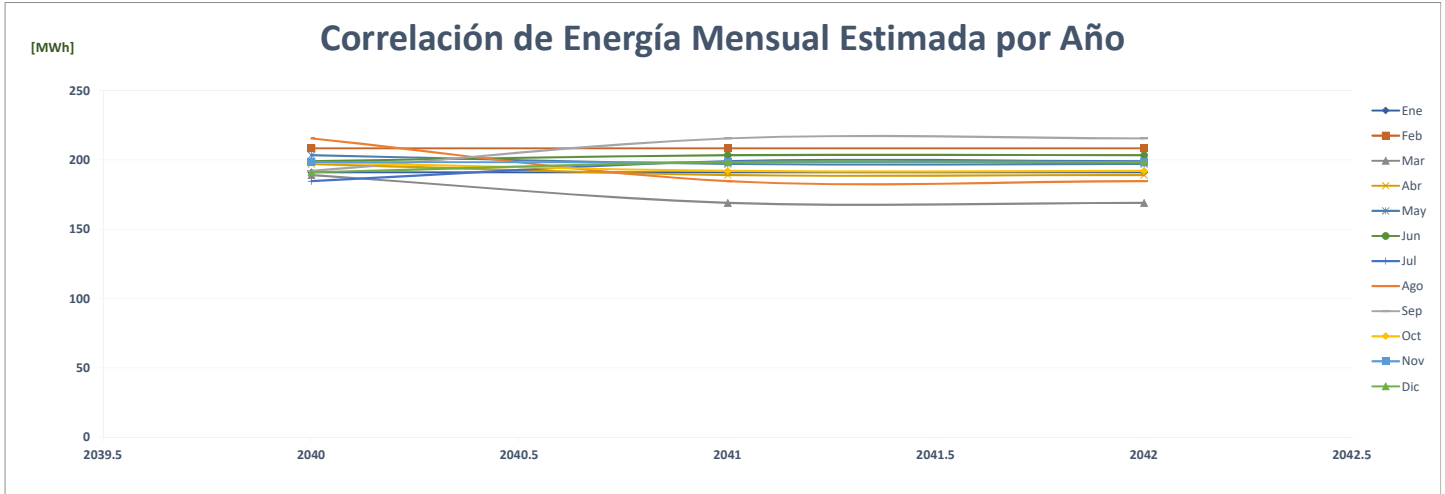

### Comparación de Arce Avícola Planta De Huevos Fértiles 266785

		ENERGÍA (MWh)												PROMEDIO	%
	Año	Ene	Feb	Mar	Abr	May	Jun	Jul	Ago	Sep	Oct	Nov	Dic		
AÑO 2	2020	66	66	69	64	66	61	64	65	65	68	63	66	<b>65</b>	-
AÑO 1	2021	62	56	62	61	64	61	62	64	62	65	62	63	<b>62</b>	-5.0%
AÑO 0	2022	65	61	69	68	69	67	-	-	-	-	-	-	<b>33</b>	-46.2%
AÑO 1	2023	65	61	69	68	69	68	71	71	68	71	68	71	<b>68</b>	104.7%
AÑO 2	2024	71	65	61	69	68	69	68	71	71	68	71	68	<b>68</b>	0.0%
AÑO 3	2025	71	65	61	69	68	69	68	71	71	68	71	68	<b>68</b>	0.0%
AÑO 4	2026	71	65	61	69	68	69	68	71	71	68	71	68	<b>68</b>	0.0%

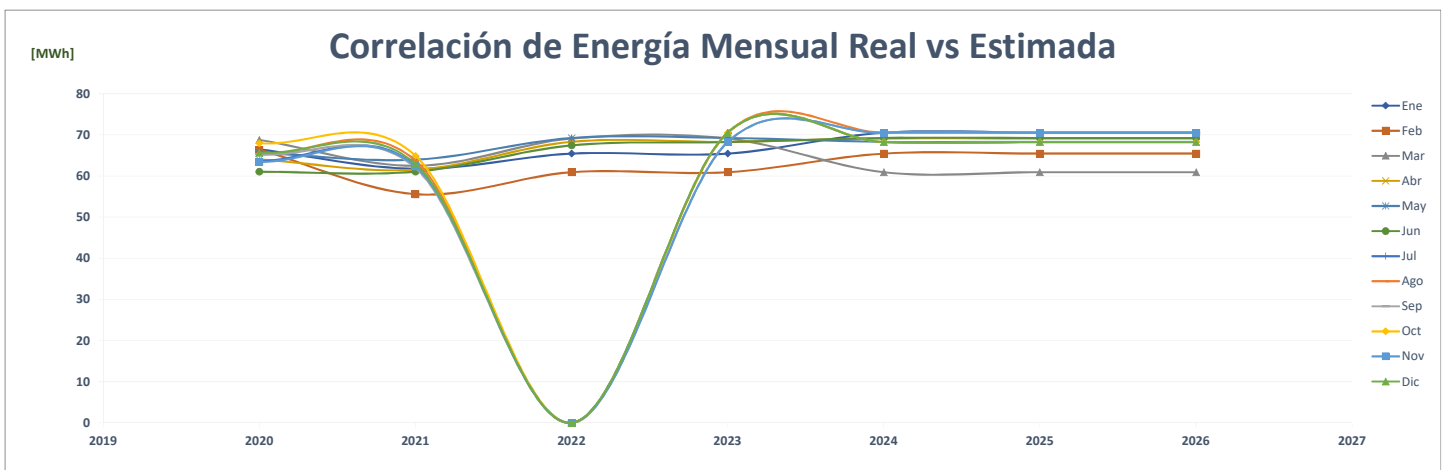
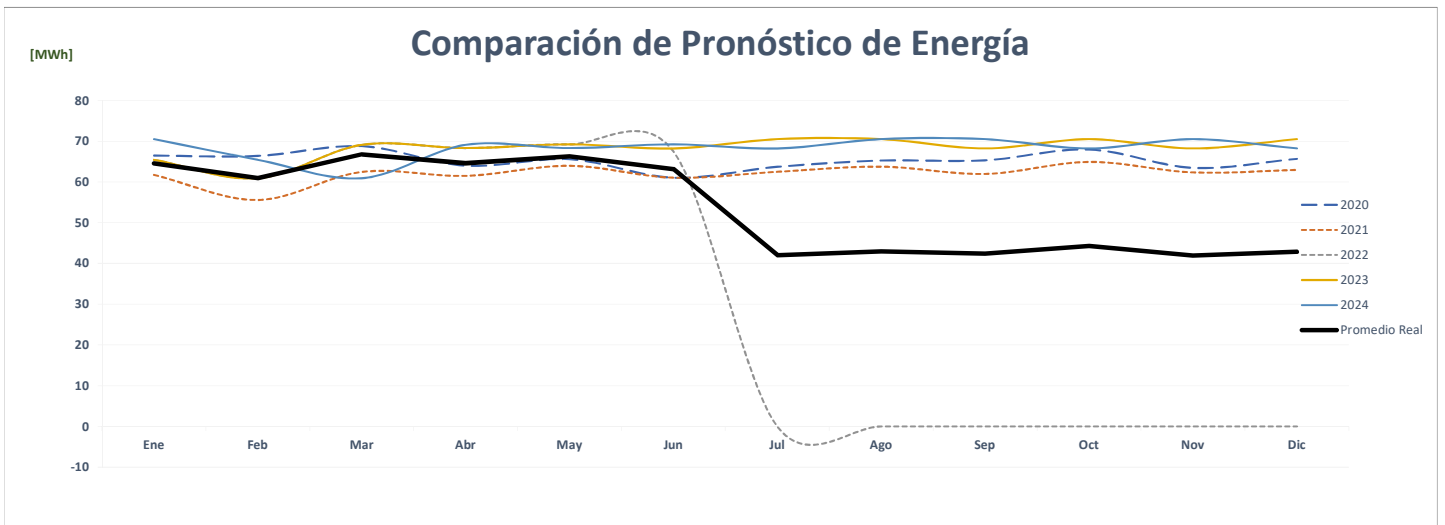
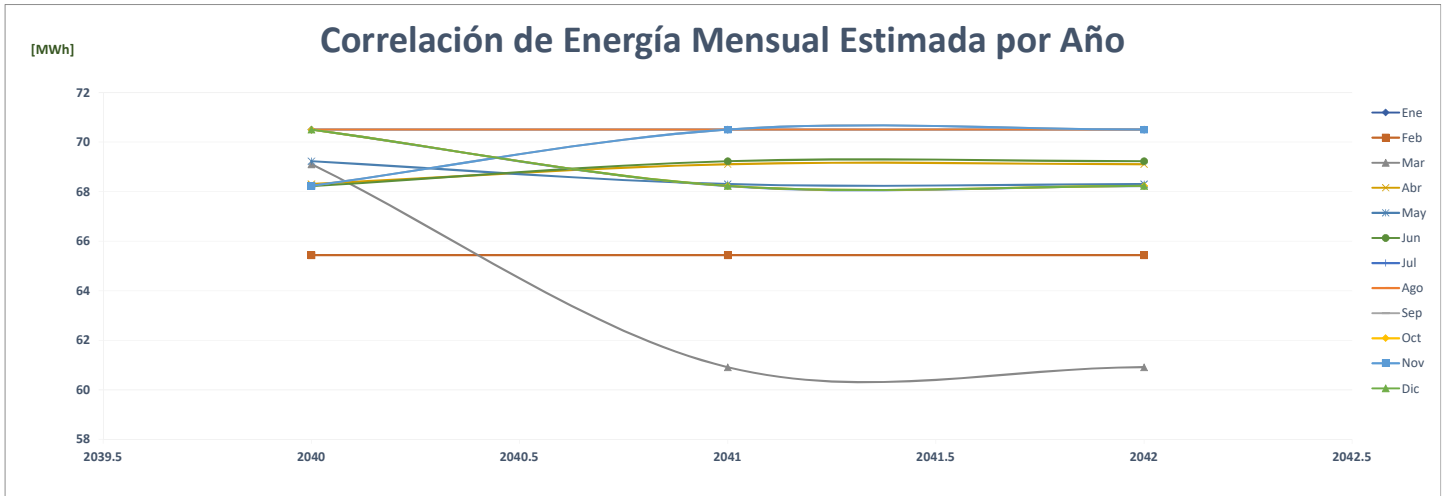

## Comparación de Alimentos Cárnicos De Panamá Cedi

		ENERGÍA (MWh)													
	Año	Ene	Feb	Mar	Abr	May	Jun	Jul	Ago	Sep	Oct	Nov	Dic	PROMEDIO	%
AÑO 2	2020	-	-	-	90	94	94	93	95	93	95	96	90	<b>70</b>	-
AÑO 1	2021	87	88	99	92	97	86	87	93	91	99	95	100	<b>93</b>	<b>32.8%</b>
AÑO 0	2022	95	87	96	98	93	92	-	-	-	-	-	-	<b>47</b>	<b>-49.7%</b>
AÑO 1	2023	111	94	120	117	116	107	115	115	107	110	101	109	<b>110</b>	<b>135.8%</b>
AÑO 2	2024	109	113	96	123	119	118	110	117	117	109	113	103	<b>112</b>	<b>1.8%</b>
AÑO 3	2025	112	115	98	125	122	120	112	119	119	111	115	105	<b>114</b>	<b>2.0%</b>
AÑO 4	2026	114	118	100	128	124	123	114	122	122	114	117	107	<b>117</b>	<b>2.0%</b>

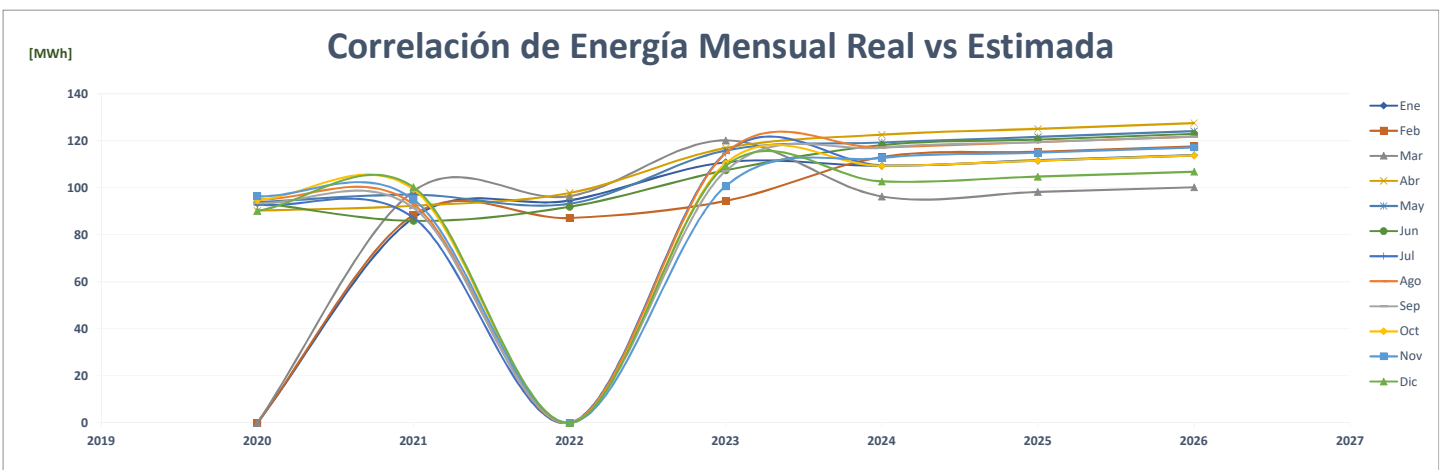
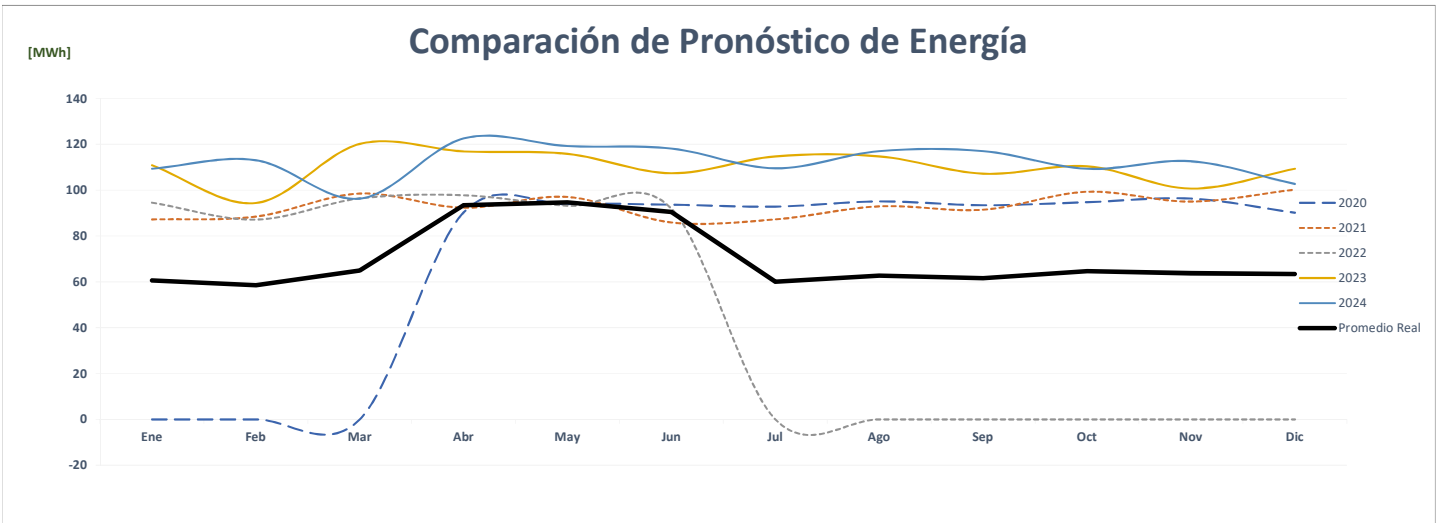
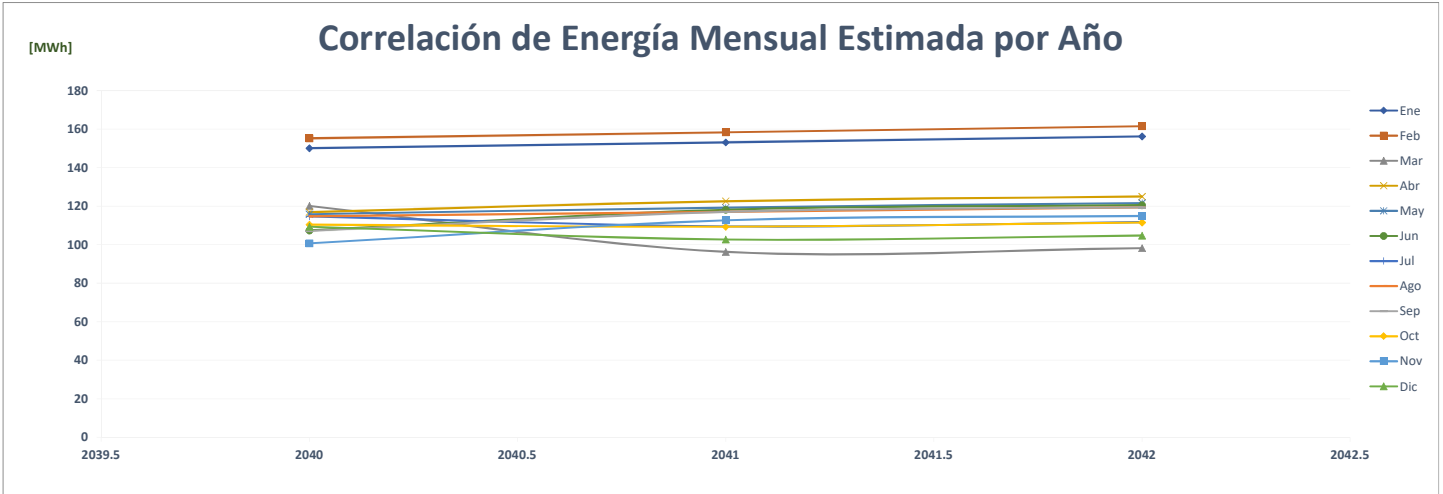

### Comparación de Alimentos Cárnicos De Panamá Planta

		ENERGÍA (MWh)												PROMEDIO	%
	Año	Ene	Feb	Mar	Abr	May	Jun	Jul	Ago	Sep	Oct	Nov	Dic		
AÑO 2	2020	-	-	-	-	-	-	332	429	429	452	420	430	<b>208</b>	-
AÑO 1	2021	452	428	478	429	450	406	384	352	370	379	338	386	<b>404</b>	<b>94.6%</b>
AÑO 0	2022	328	314	360	352	367	361	-	-	-	-	-	-	<b>174</b>	<b>-57.1%</b>
AÑO 1	2023	475	385	490	491	506	456	464	463	451	456	444	463	<b>462</b>	<b>166.2%</b>
AÑO 2	2024	463	485	393	500	501	516	465	473	472	460	465	453	<b>470</b>	<b>1.8%</b>
AÑO 3	2025	472	494	401	510	511	526	474	482	481	469	474	462	<b>480</b>	<b>2.0%</b>
AÑO 4	2026	481	504	409	520	521	537	484	492	491	479	484	472	<b>489</b>	<b>2.0%</b>

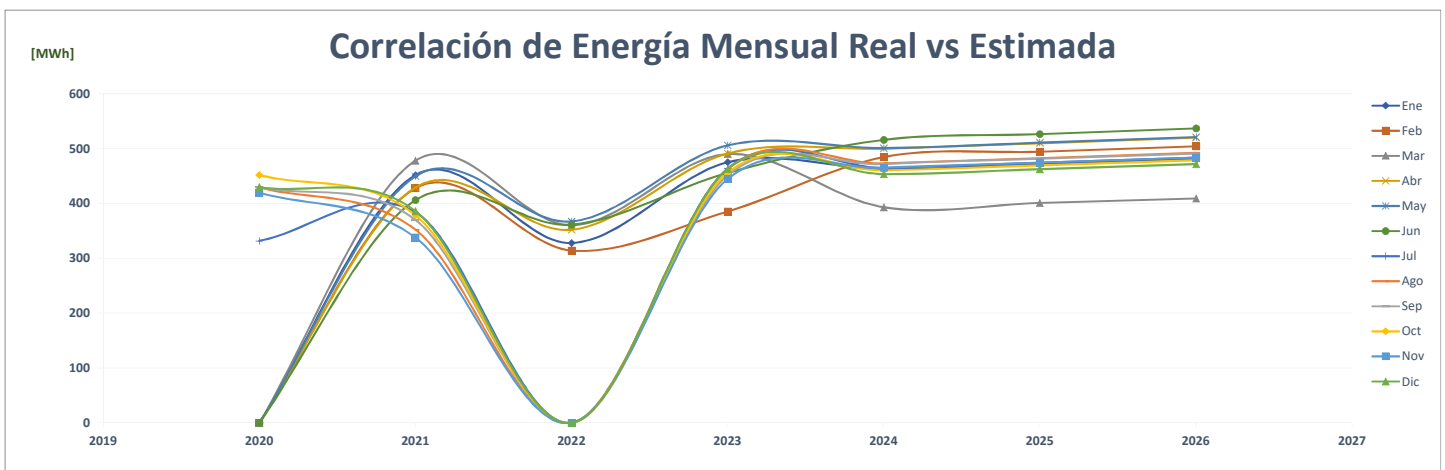
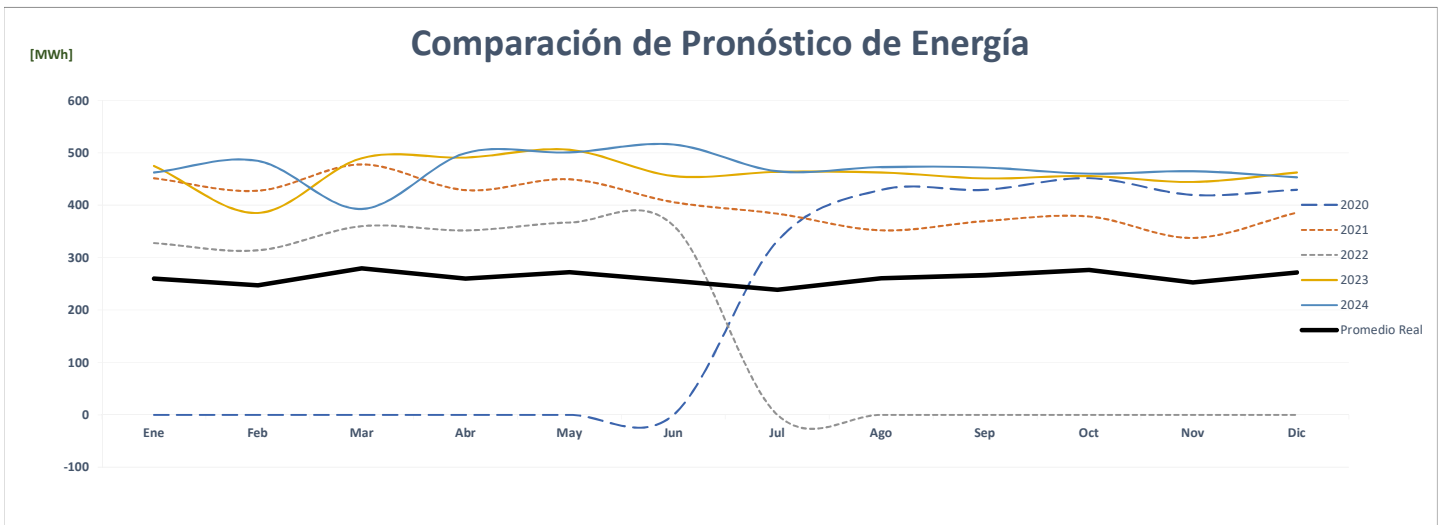
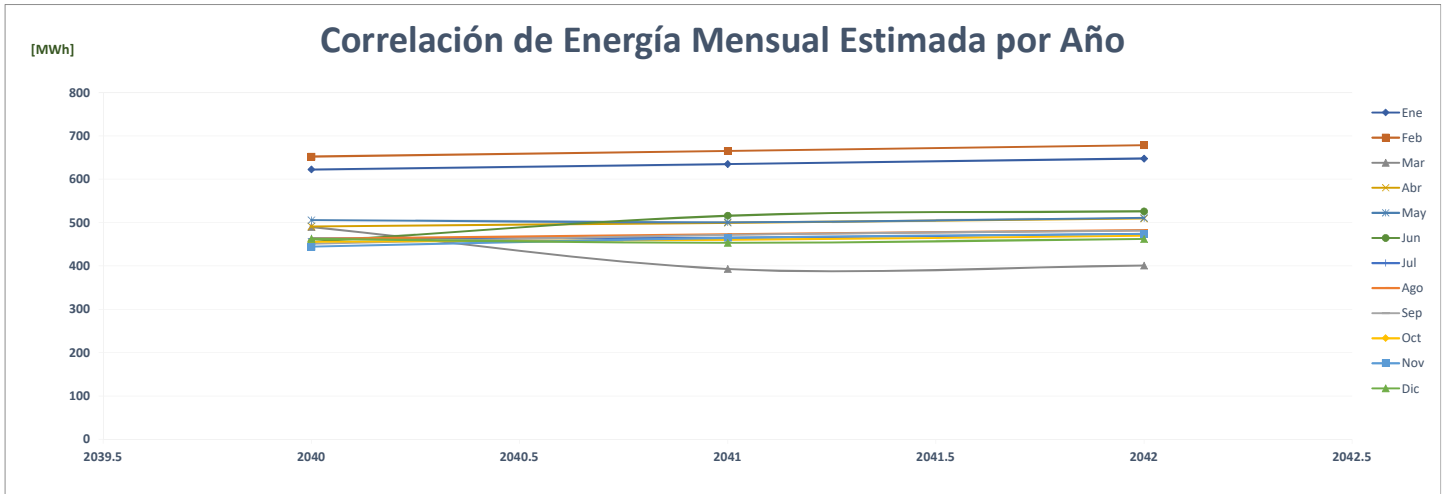

## Comparación de Almacén, S.A.

		ENERGÍA (MWh)														%
	Año	Ene	Feb	Mar	Abr	May	Jun	Jul	Ago	Sep	Oct	Nov	Dic	PROMEDIO		
AÑO 2	2020	-	43	44	36	39	39	40	39	41	43	35	41	<b>37</b>	-	
AÑO 1	2021	39	41	45	50	53	46	47	48	48	50	50	52	<b>47</b>	<b>29.0%</b>	
AÑO 0	2022	53	46	52	46	46	47	-	-	-	-	-	-	<b>24</b>	<b>-48.8%</b>	
AÑO 1	2023	44	51	45	48	43	47	50	45	48	50	48	43	<b>47</b>	<b>93.2%</b>	
AÑO 2	2024	43	46	49	47	50	46	46	49	50	49	45	46	<b>47</b>	<b>0.6%</b>	
AÑO 3	2025	47	45	48	50	50	44	48	48	48	45	50	49	<b>48</b>	<b>1.4%</b>	
AÑO 4	2026	46	47	48	48	44	47	47	45	45	48	48	46	<b>47</b>	<b>-2.5%</b>	

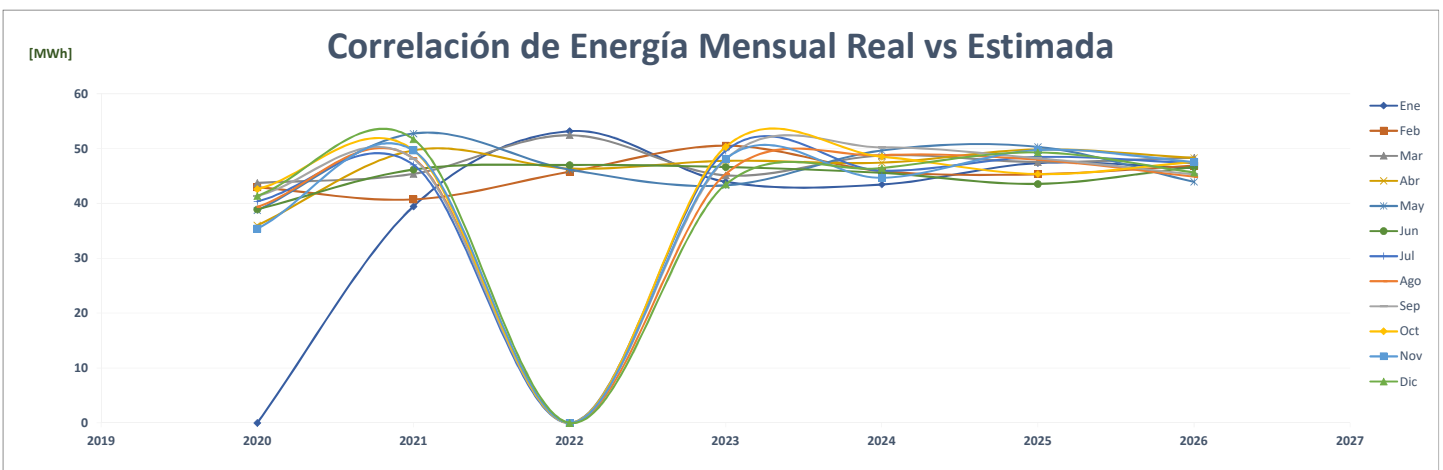
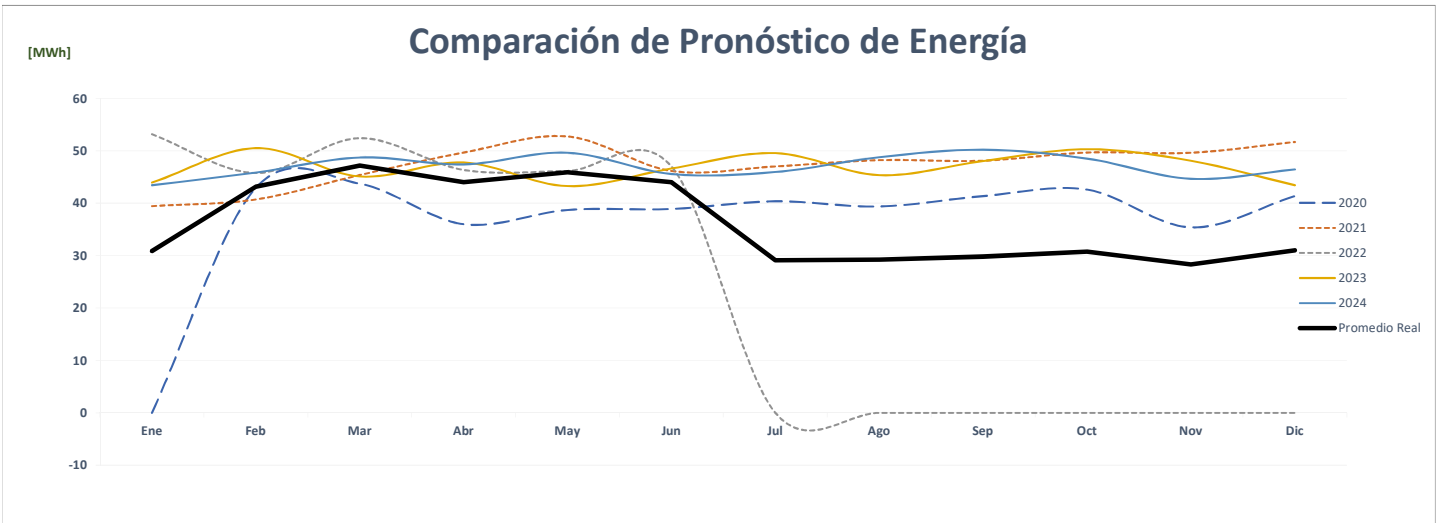
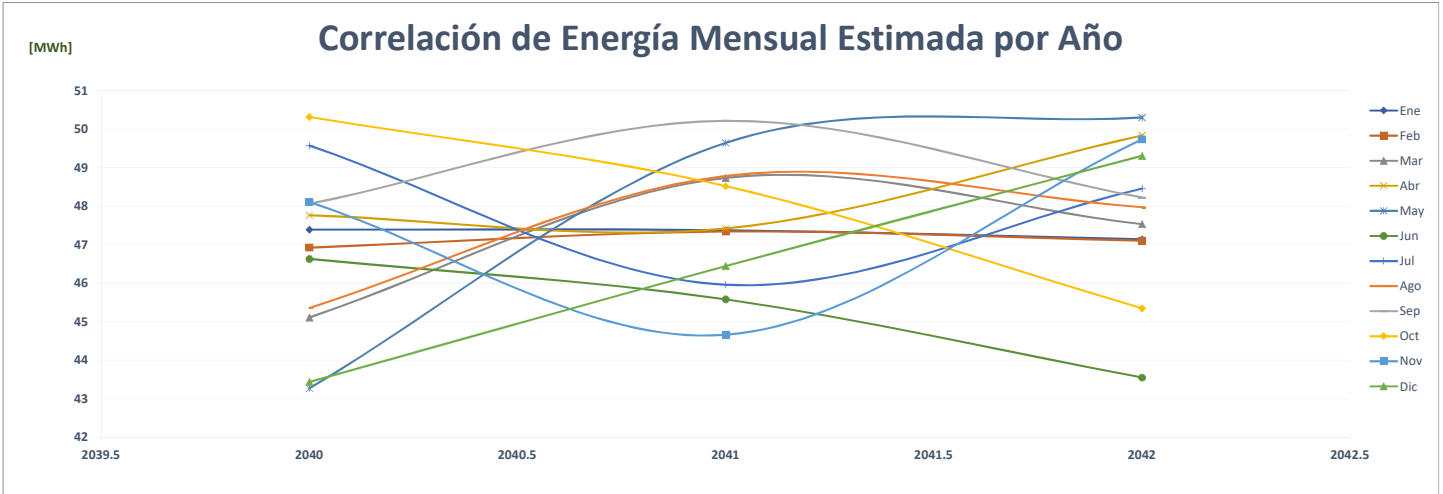

## Comparación de Alma De Panamá Oeste

		ENERGÍA (MWh)													%
	Año	Ene	Feb	Mar	Abr	May	Jun	Jul	Ago	Sep	Oct	Nov	Dic	PROMEDIO	
AÑO 2	2020													-	-
AÑO 1	2021													-	0.0%
AÑO 0	2022													-	0.0%
AÑO 1	2023	52	52	52	52	52	52	52	52	52	52	52	52	52	0.0%
AÑO 2	2024	52	105	105	105	105	105	105	105	105	105	105	105	101	93.4%
AÑO 3	2025	105	105	105	105	105	105	105	105	105	105	105	105	105	4.4%
AÑO 4	2026	105	105	105	105	105	105	105	105	105	105	105	105	105	0.0%

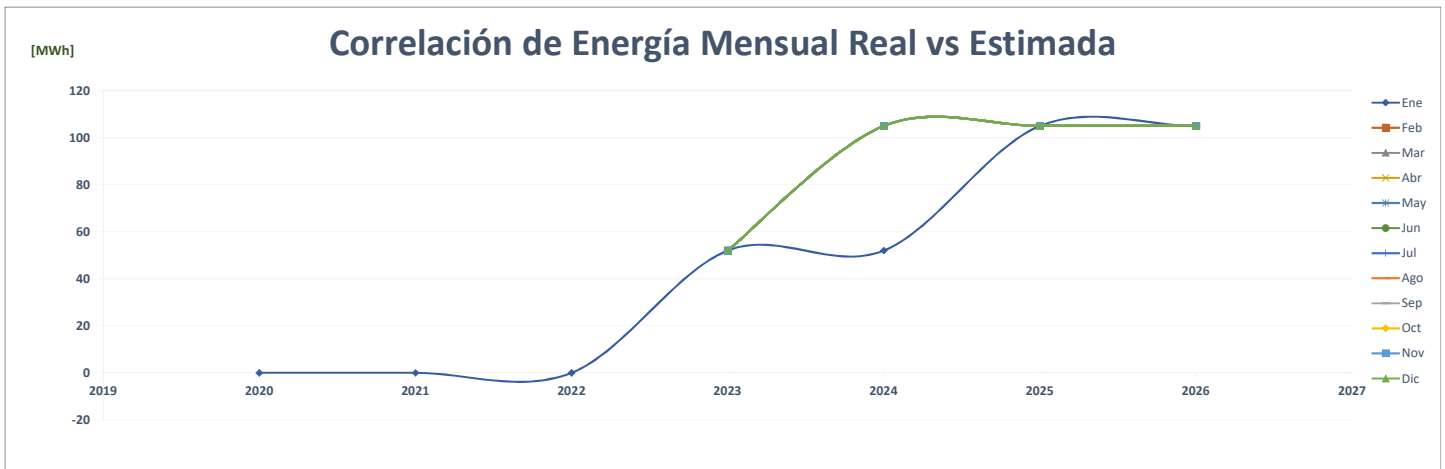
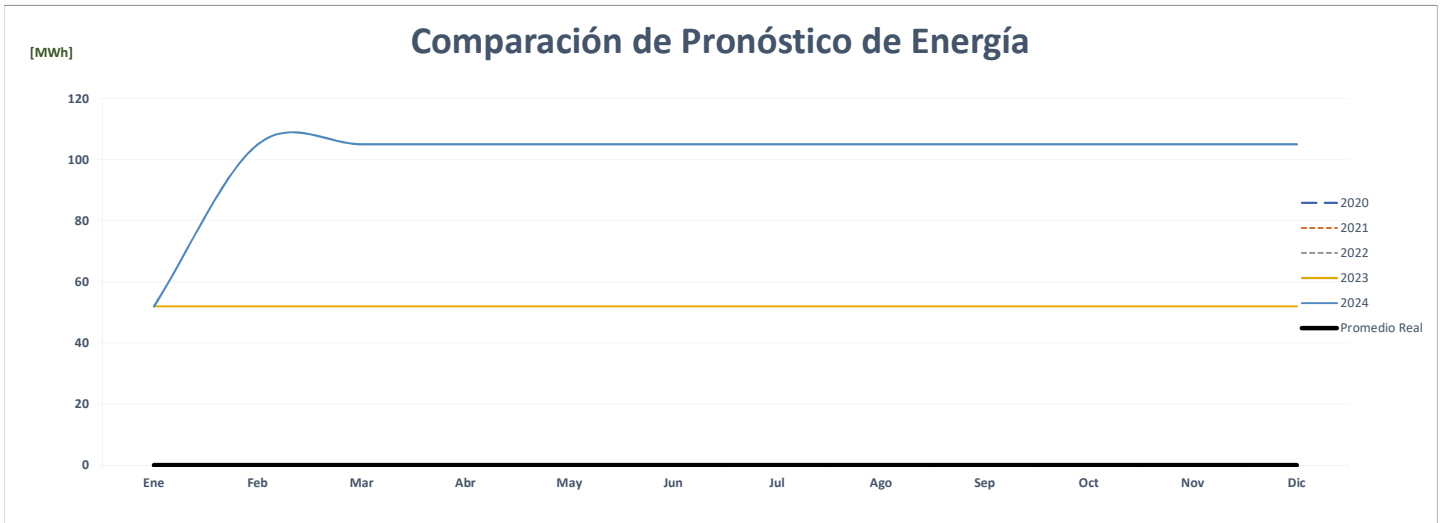
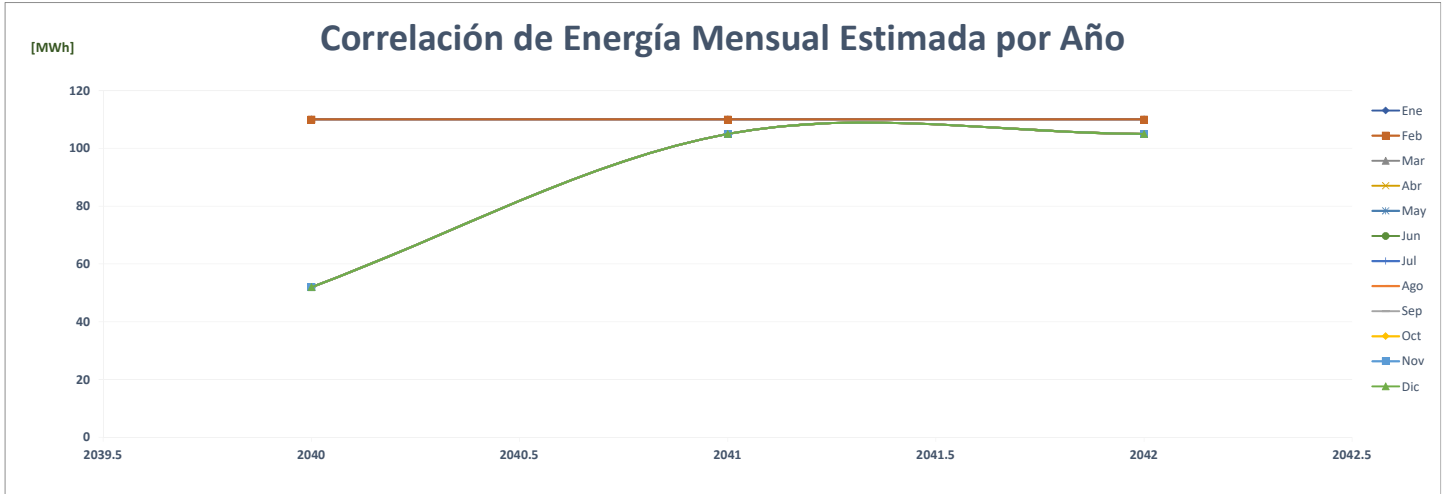

### Comparación de Star Contact, S. De R.L.

		ENERGÍA (MWh)												PROMEDIO	%	
	Año	Ene	Feb	Mar	Abr	May	Jun	Jul	Ago	Sep	Oct	Nov	Dic			
AÑO 2	2020	-	-	-	-	-	-	-	-	-	-	-	-	-	-	-
AÑO 1	2021	231	219	239	233	233	214	230	235	228	237	223	234	230	0.0%	
AÑO 0	2022	224	196	233	231	235	224	-	-	-	-	-	-	112	-51.2%	
AÑO 1	2023	219	211	238	218	231	254	287	296	286	288	279	281	257	129.9%	
AÑO 2	2024	281	219	211	238	218	231	254	287	296	286	288	279	257	0.0%	
AÑO 3	2025	281	219	211	238	218	231	254	287	296	286	288	279	257	0.0%	
AÑO 4	2026	281	219	211	238	218	231	254	287	296	286	288	279	257	0.0%	

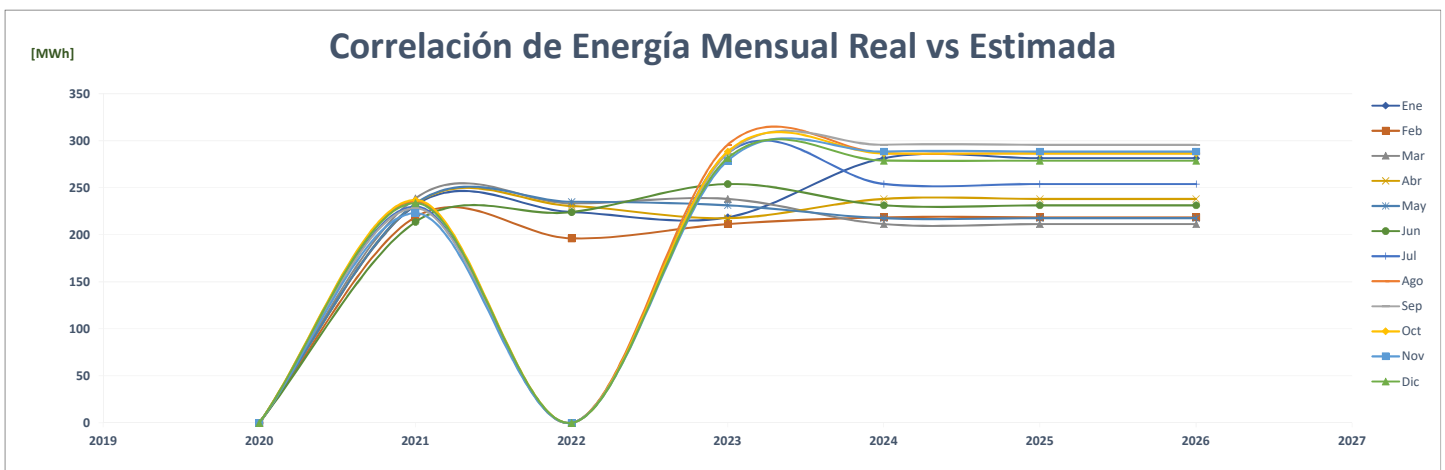
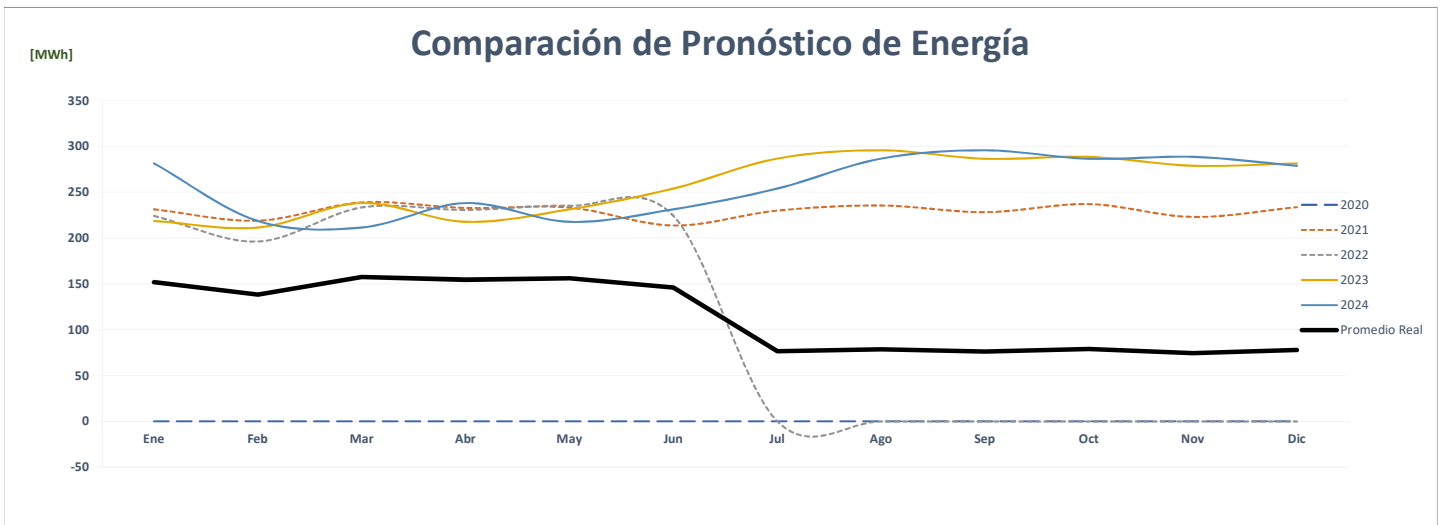
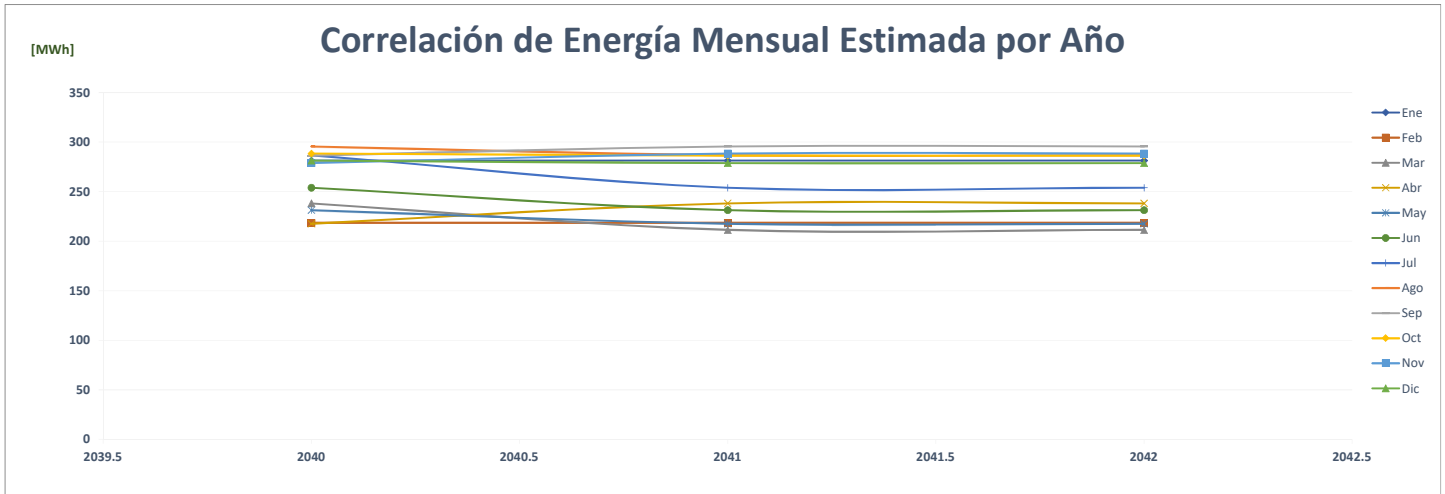



## Comparación de Altrix De Panamá, S.A.

		ENERGÍA (MWh)													PROMEDIO	%
	Año	Ene	Feb	Mar	Abr	May	Jun	Jul	Ago	Sep	Oct	Nov	Dic			
AÑO 2	2020														-	-
AÑO 1	2021														-	0.0%
AÑO 0	2022														-	0.0%
AÑO 1	2023	281	251	352	302	382	382	382	442	201	181	251	221		<b>302</b>	<b>0.0%</b>
AÑO 2	2024	221	283	253	354	303	384	384	384	444	202	182	253		<b>304</b>	<b>0.5%</b>
AÑO 3	2025	222	284	254	355	305	386	386	386	447	203	183	254		<b>305</b>	<b>0.5%</b>
AÑO 4	2026	223	286	255	357	306	388	388	388	449	204	184	255		<b>307</b>	<b>0.5%</b>

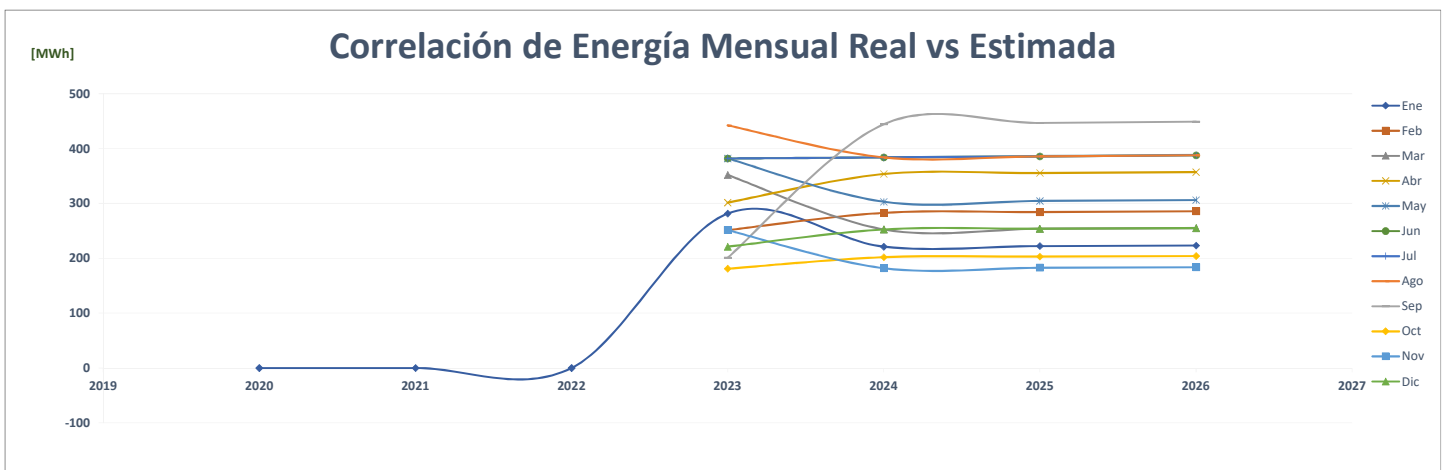
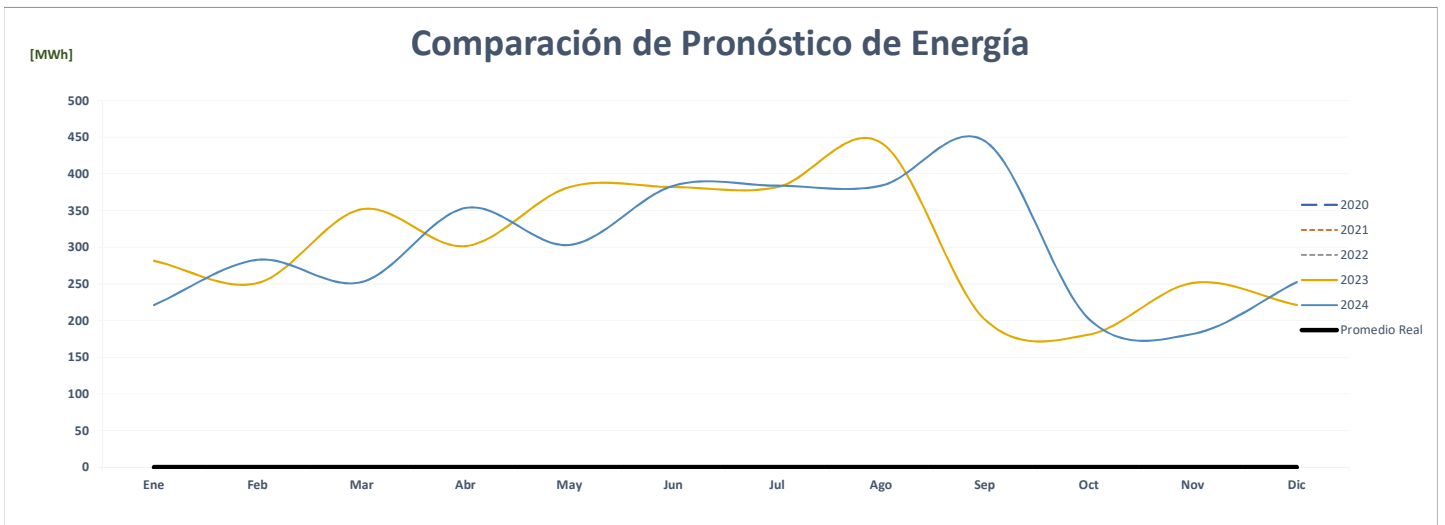
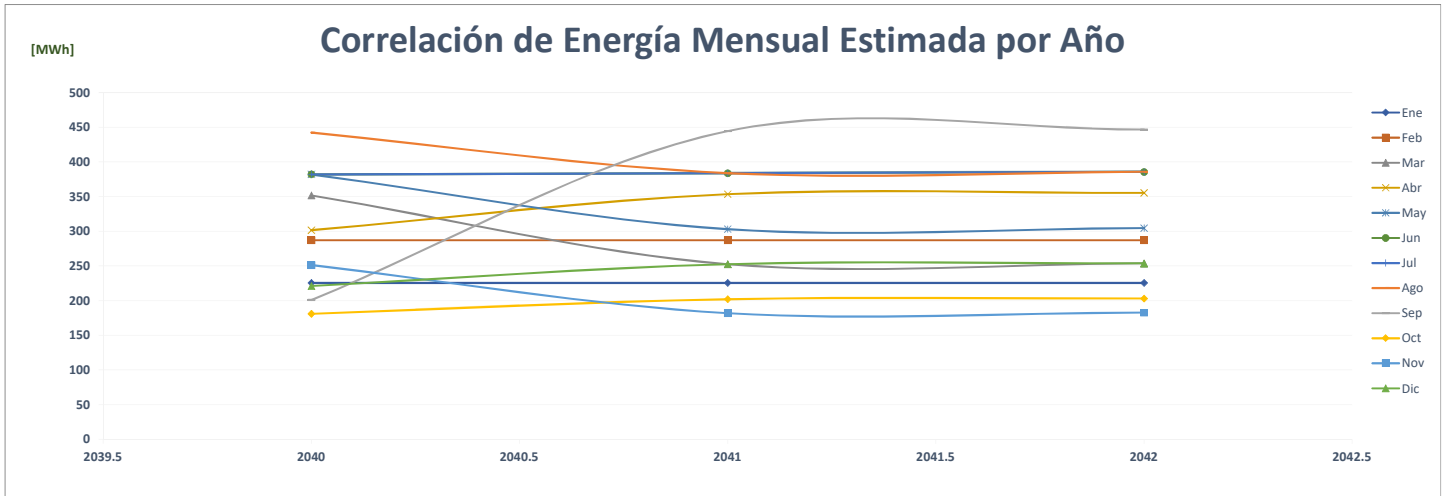

### Comparación de Summa Export, Inc. Anclasmall 1

		ENERGÍA (MWh)													PROMEDIO	%
	Año	Ene	Feb	Mar	Abr	May	Jun	Jul	Ago	Sep	Oct	Nov	Dic			
AÑO 2	2020	-	75	64	38	34	39	37	35	44	52	59	71	<b>46</b>	-	
AÑO 1	2021	41	44	60	69	74	75	78	78	82	87	87	91	<b>72</b>	<b>58.0%</b>	
AÑO 0	2022	66	61	69	65	67	65	-	-	-	-	-	-	<b>33</b>	<b>-54.6%</b>	
AÑO 1	2023	84	59	73	55	91	89	90	54	56	68	64	89	<b>73</b>	<b>122.0%</b>	
AÑO 2	2024	89	58	73	59	60	59	74	75	64	66	76	55	<b>67</b>	<b>-7.4%</b>	
AÑO 3	2025	82	80	86	62	56	58	76	61	65	81	73	77	<b>71</b>	<b>5.9%</b>	
AÑO 4	2026	70	81	58	60	82	68	85	61	85	72	78	70	<b>73</b>	<b>1.9%</b>	

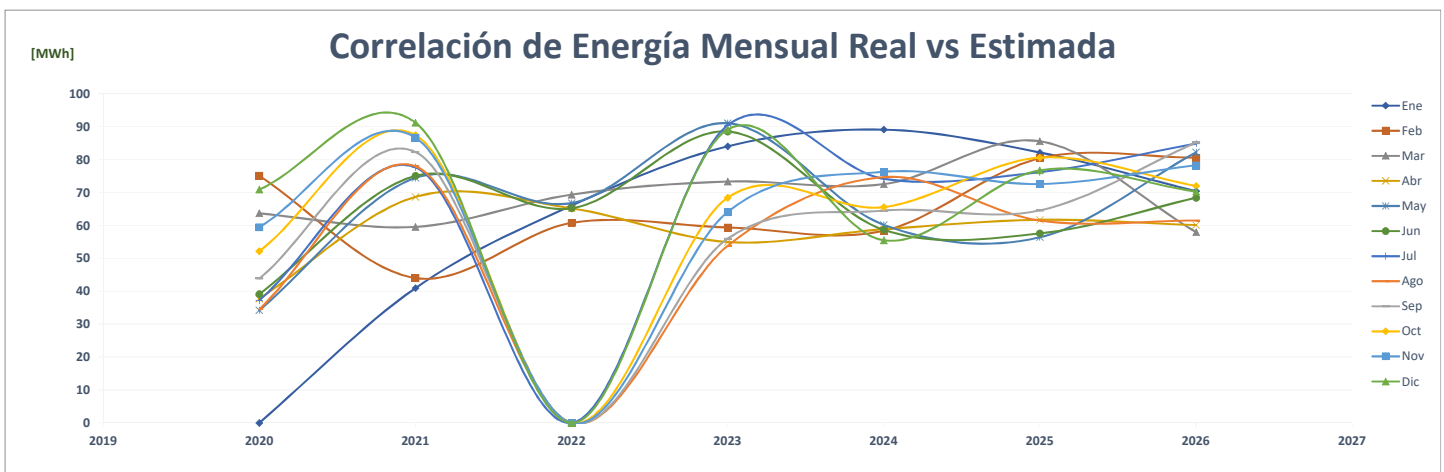
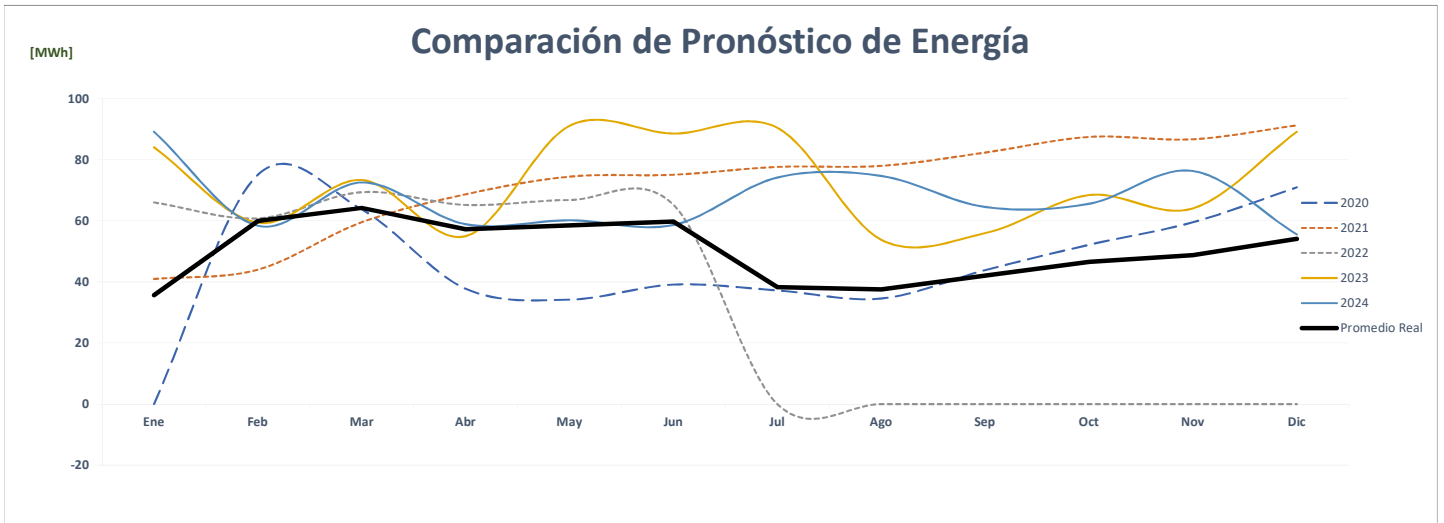
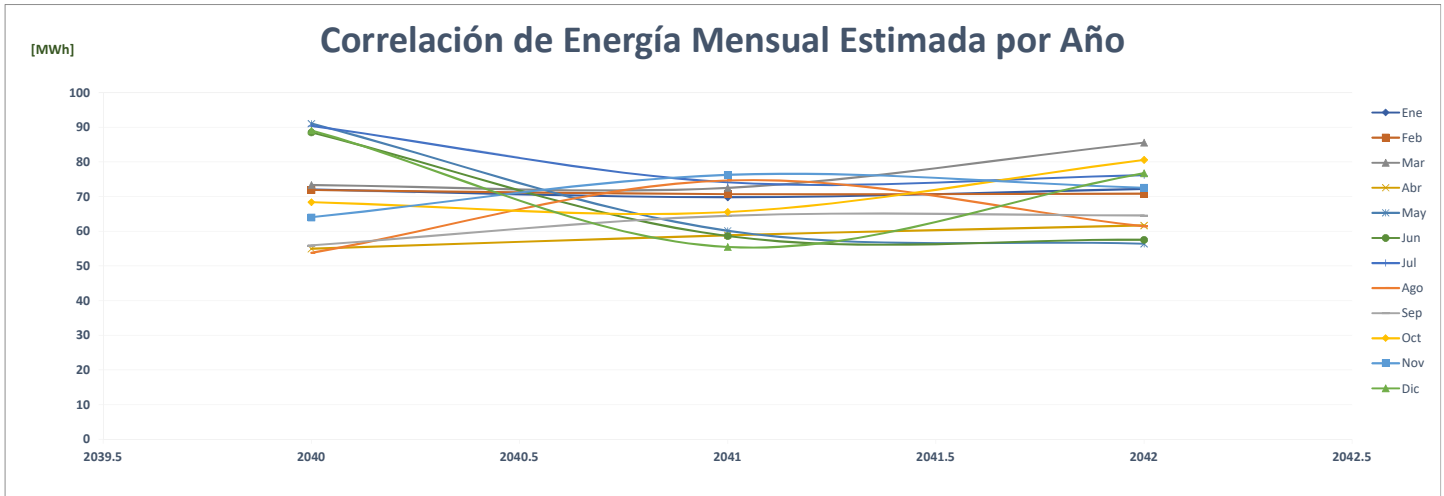

## Comparación de Summa Export, Inc. Anclasmall 2

		ENERGÍA (MWh)												PROMEDIO	%
	Año	Ene	Feb	Mar	Abr	May	Jun	Jul	Ago	Sep	Oct	Nov	Dic		
AÑO 2	2020	-	111	72	23	22	22	23	25	29	30	30	47	<b>36</b>	-
AÑO 1	2021	16	17	40	56	71	65	59	67	76	76	64	80	<b>57</b>	<b>57.6%</b>
AÑO 0	2022	109	96	105	99	96	84	-	-	-	-	-	-	<b>49</b>	<b>-14.1%</b>
AÑO 1	2023	28	29	78	51	94	70	50	90	66	72	41	26	<b>58</b>	<b>18.0%</b>
AÑO 2	2024	26	38	68	73	38	79	50	62	69	49	78	76	<b>59</b>	<b>1.6%</b>
AÑO 3	2025	80	52	39	83	65	40	73	72	63	47	82	60	<b>63</b>	<b>7.1%</b>
AÑO 4	2026	72	46	55	67	65	43	41	69	66	80	77	53	<b>61</b>	<b>-2.9%</b>

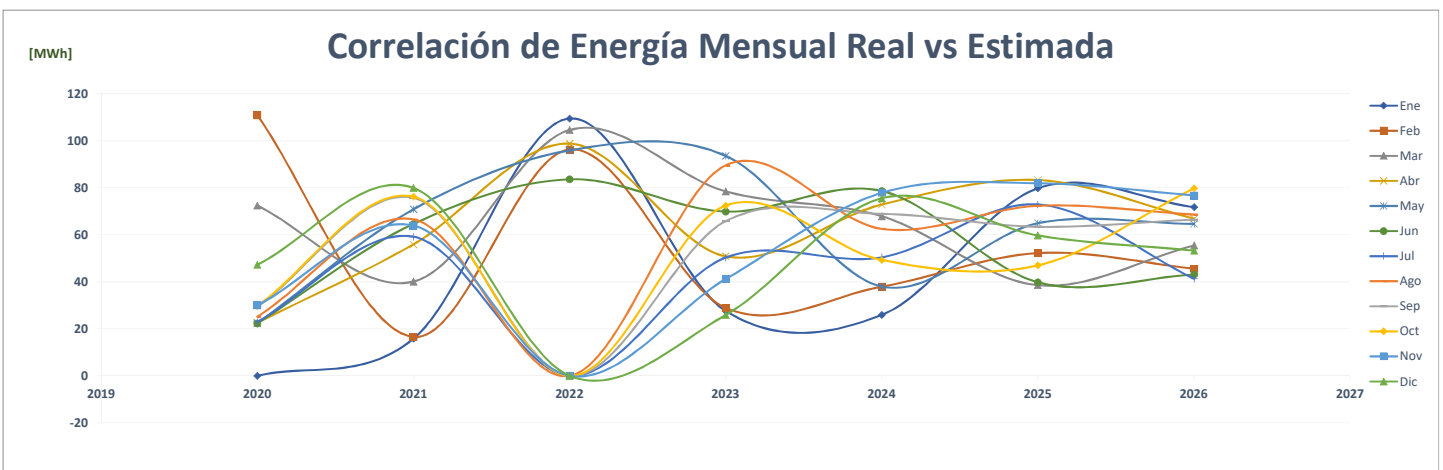
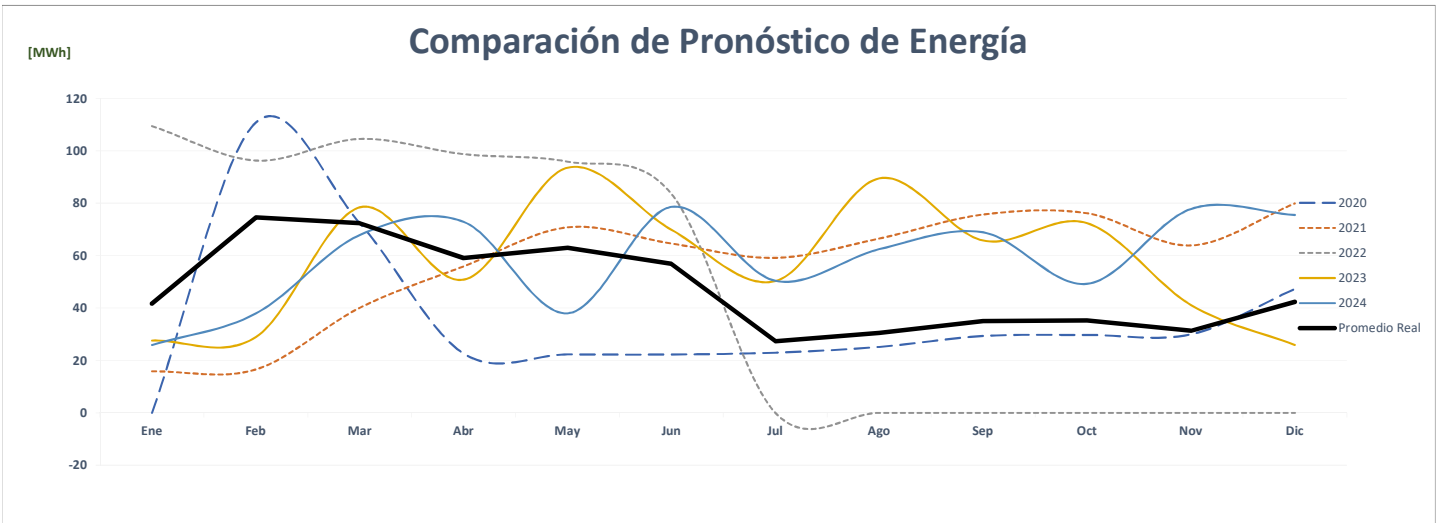
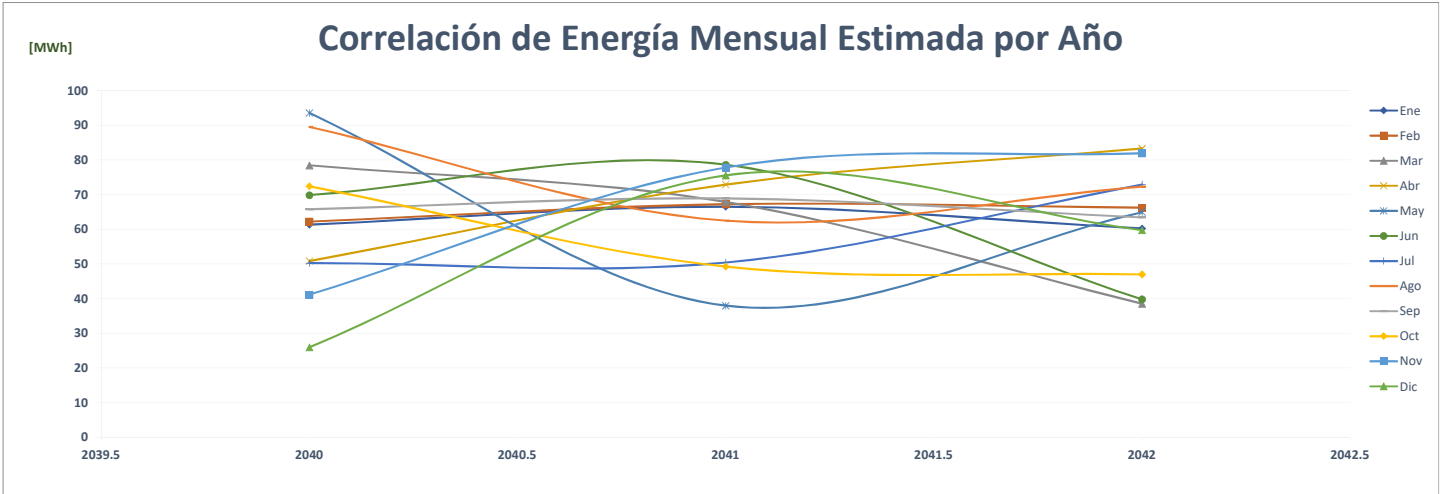

## Comparación de Arcata Company, Inc.

		ENERGÍA (MWh)													
	Año	Ene	Feb	Mar	Abr	May	Jun	Jul	Ago	Sep	Oct	Nov	Dic	PROMEDIO	%
AÑO 2	2020	128	120	132	138	136	135	136	127	128	134	129	131	<b>131</b>	-
AÑO 1	2021	120	112	139	139	134	132	140	142	153	147	133	142	<b>136</b>	<b>3.9%</b>
AÑO 0	2022	149	137	144	141	143	143	-	-	-	-	-	-	<b>71</b>	<b>-47.7%</b>
AÑO 1	2023	134	134	133	131	139	141	148	132	133	128	144	137	<b>136</b>	<b>90.9%</b>
AÑO 2	2024	137	137	136	139	131	139	135	145	136	139	142	146	<b>138</b>	<b>1.8%</b>
AÑO 3	2025	134	146	130	139	139	131	141	141	139	130	145	138	<b>138</b>	<b>-0.4%</b>
AÑO 4	2026	130	135	140	139	131	143	142	142	138	140	134	137	<b>138</b>	<b>0.0%</b>

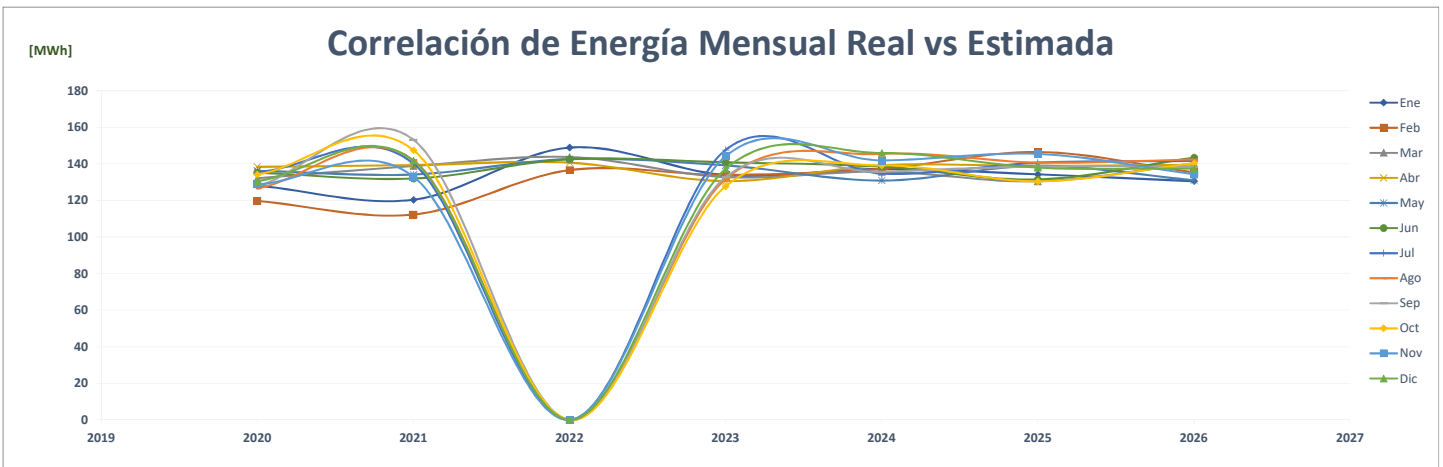
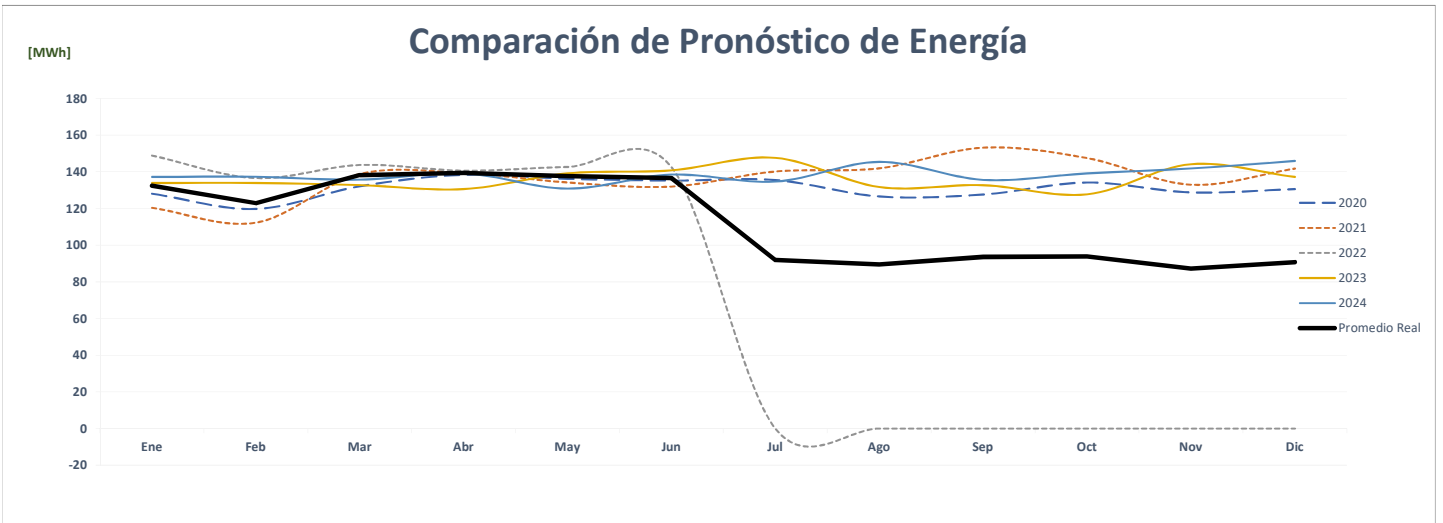
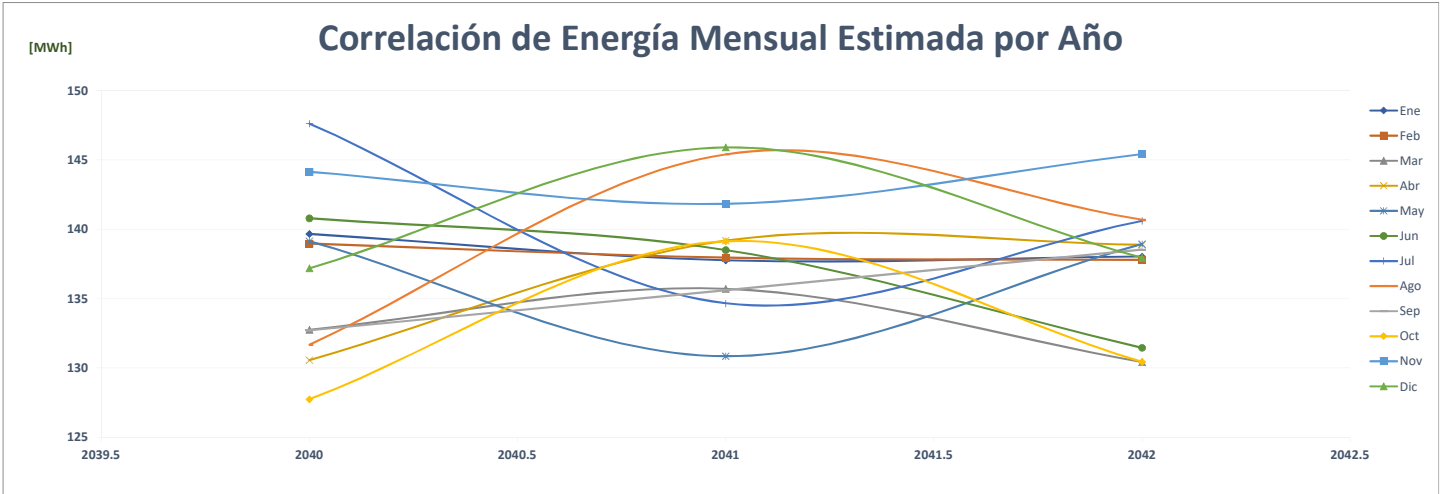

### Comparación de Arce Avícola Alianza #2 6142505

		ENERGÍA (MWh)												PROMEDIO	%
Año		Ene	Feb	Mar	Abr	May	Jun	Jul	Ago	Sep	Oct	Nov	Dic		
AÑO 2	2020	47	6	42	8	33	18	14	34	6	38	2	28	<b>23</b>	-
AÑO 1	2021	9	14	27	4	11	8	9	17	18	31	8	35	<b>16</b>	<b>-30.9%</b>
AÑO 0	2022	4	15	4	21	41	38	-	-	-	-	-	-	<b>10</b>	<b>-35.7%</b>
AÑO 1	2023	28	29	23	21	41	23	23	23	23	23	23	23	<b>25</b>	<b>148.3%</b>
AÑO 2	2024	23	28	29	23	21	41	23	23	23	23	23	23	<b>25</b>	<b>0.0%</b>
AÑO 3	2025	23	28	29	23	21	41	23	23	23	23	23	23	<b>25</b>	<b>0.0%</b>
AÑO 4	2026	23	28	29	23	21	41	23	23	23	23	23	23	<b>25</b>	<b>0.0%</b>

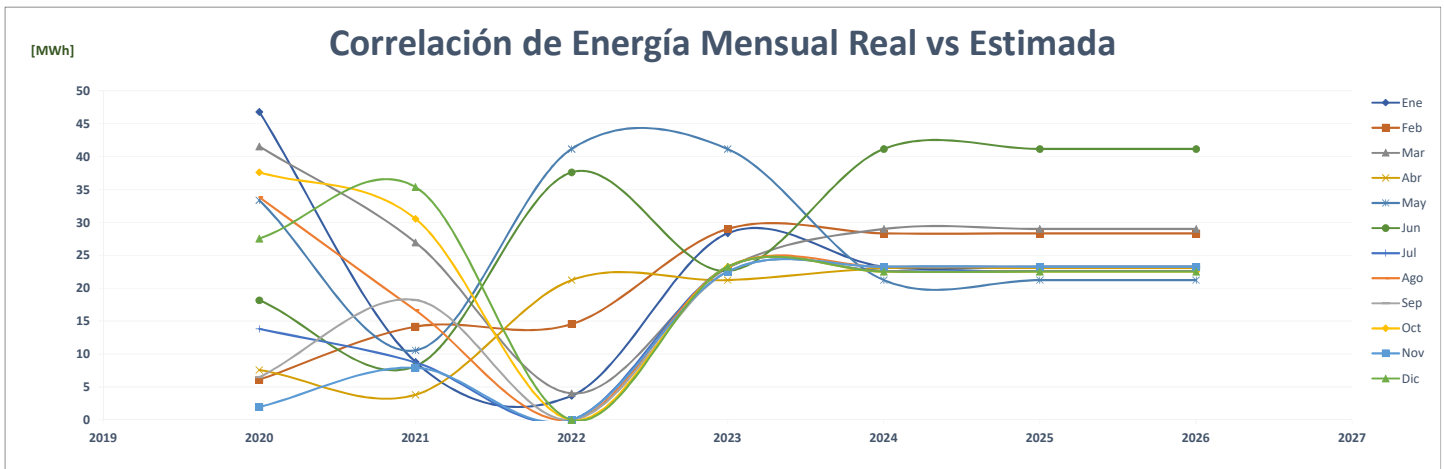
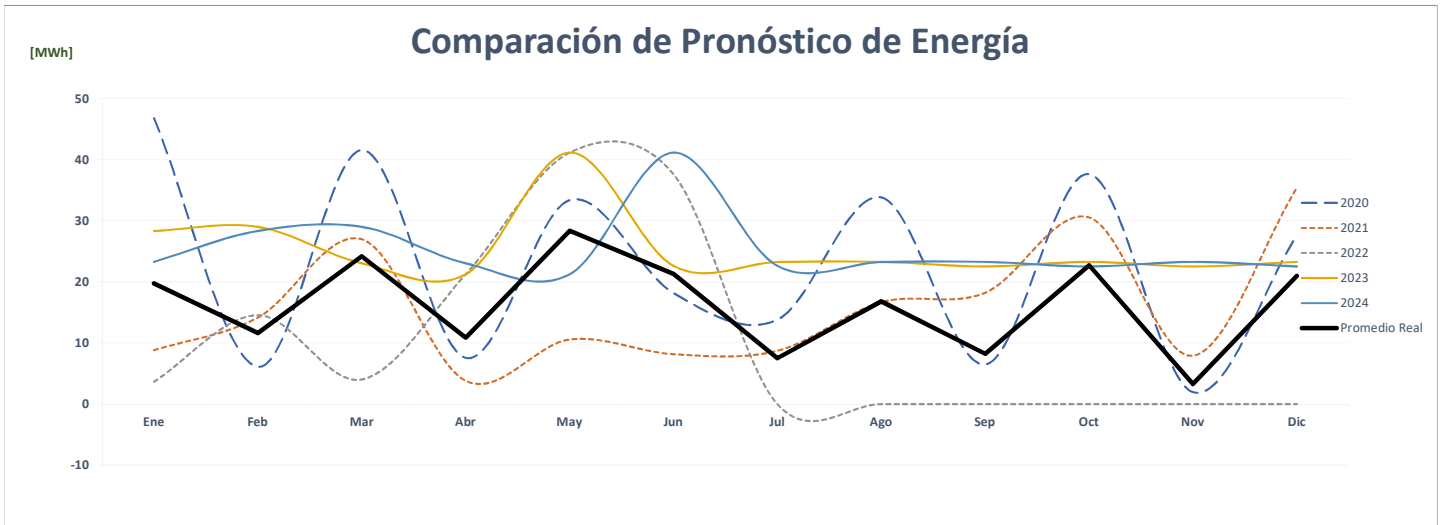
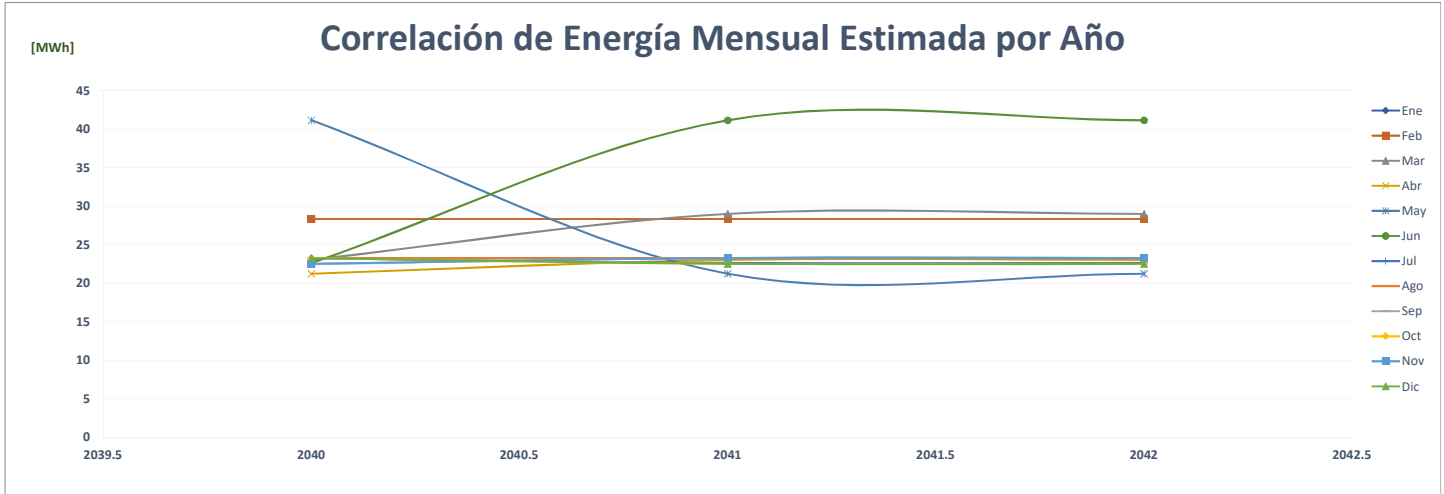

### Comparación de Arce Avícola, S.A.

		ENERGÍA (MWh)														%
	Año	Ene	Feb	Mar	Abr	May	Jun	Jul	Ago	Sep	Oct	Nov	Dic	PROMEDIO		
AÑO 2	2020	304	291	308	330	313	288	310	302	327	324	306	326	311	-	
AÑO 1	2021	334	318	355	322	330	306	315	312	306	295	333	345	323	3.8%	
AÑO 0	2022	335	285	304	280	286	295	-	-	-	-	-	-	149	-53.9%	
AÑO 1	2023	335	285	304	280	286	306	316	316	306	316	306	316	306	105.8%	
AÑO 2	2024	316	335	285	304	280	286	306	316	316	306	316	306	306	0.0%	
AÑO 3	2025	316	335	285	304	280	286	306	316	316	306	316	306	306	0.0%	
AÑO 4	2026	316	335	285	304	280	286	306	316	316	306	316	306	306	0.0%	

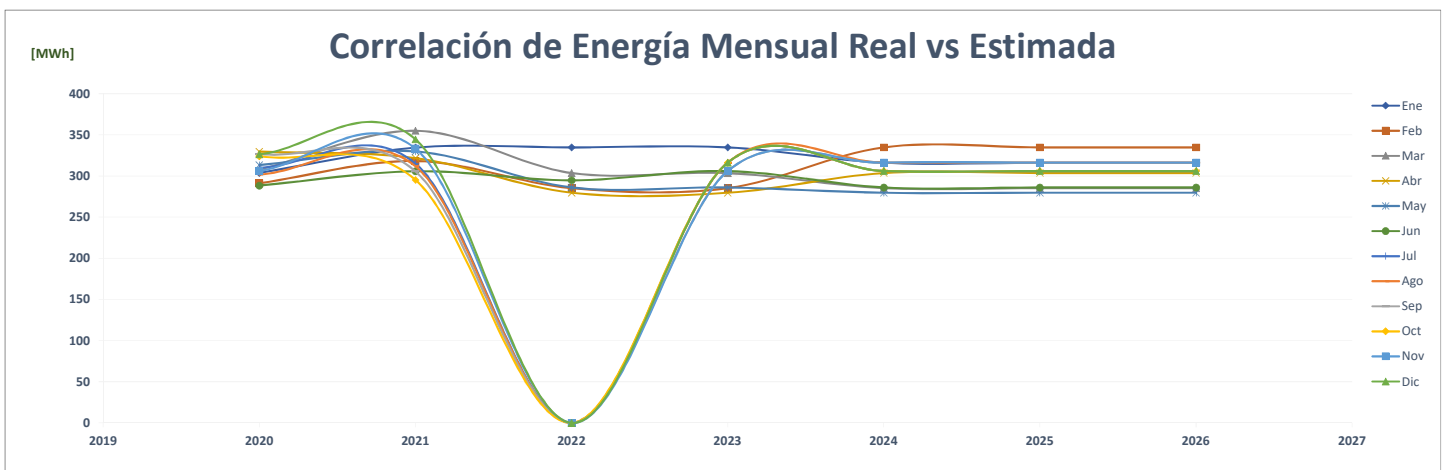
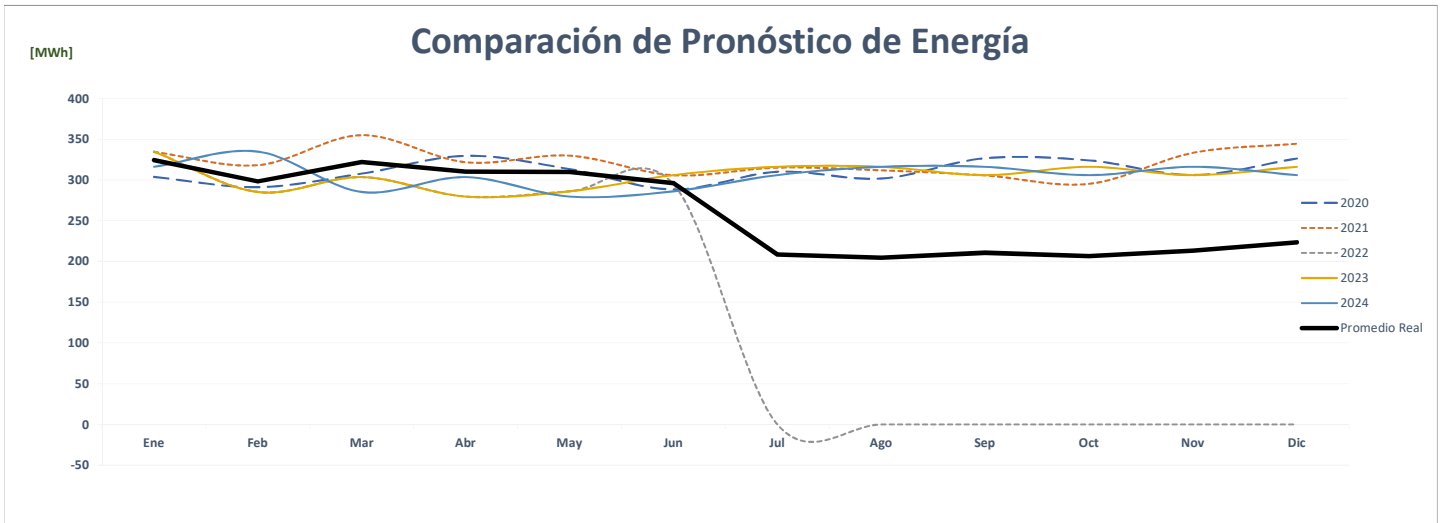
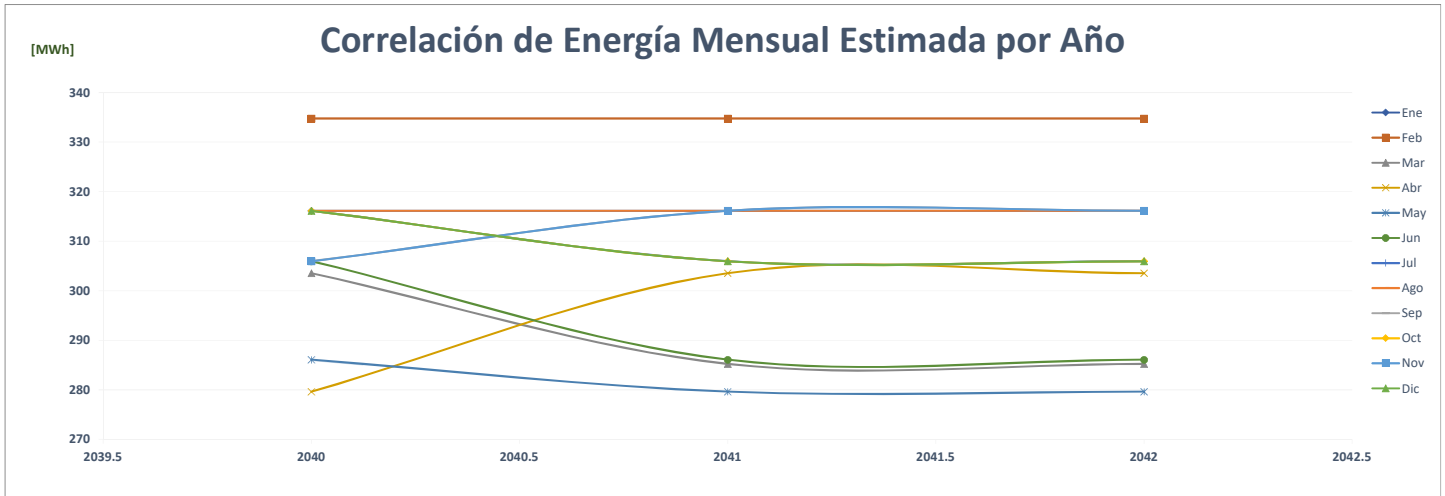

### Comparación de Arce Avícola La Mesa De San Martín 878592

		ENERGÍA (MWh)													%
	Año	Ene	Feb	Mar	Abr	May	Jun	Jul	Ago	Sep	Oct	Nov	Dic	PROMEDIO	
AÑO 2	2020	56	64	60	58	53	53	62	40	53	61	47	57	<b>55</b>	-
AÑO 1	2021	51	46	52	46	44	44	46	51	50	54	47	58	<b>49</b>	-11.5%
AÑO 0	2022	48	48	44	45	47	48	-	-	-	-	-	-	<b>23</b>	-52.2%
AÑO 1	2023	48	48	44	45	47	65	68	68	65	68	65	68	<b>58</b>	148.8%
AÑO 2	2024	68	48	48	44	45	47	65	68	68	65	68	65	<b>58</b>	0.0%
AÑO 3	2025	68	48	48	44	45	47	65	68	68	65	68	65	<b>58</b>	0.0%
AÑO 4	2026	68	48	48	44	45	47	65	68	68	65	68	65	<b>58</b>	0.0%

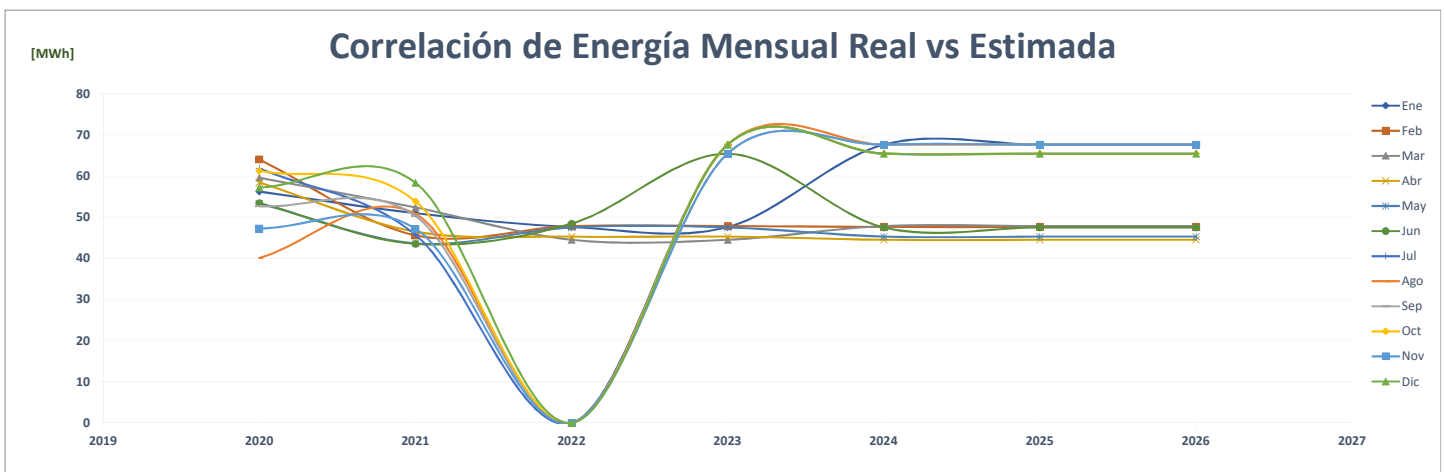
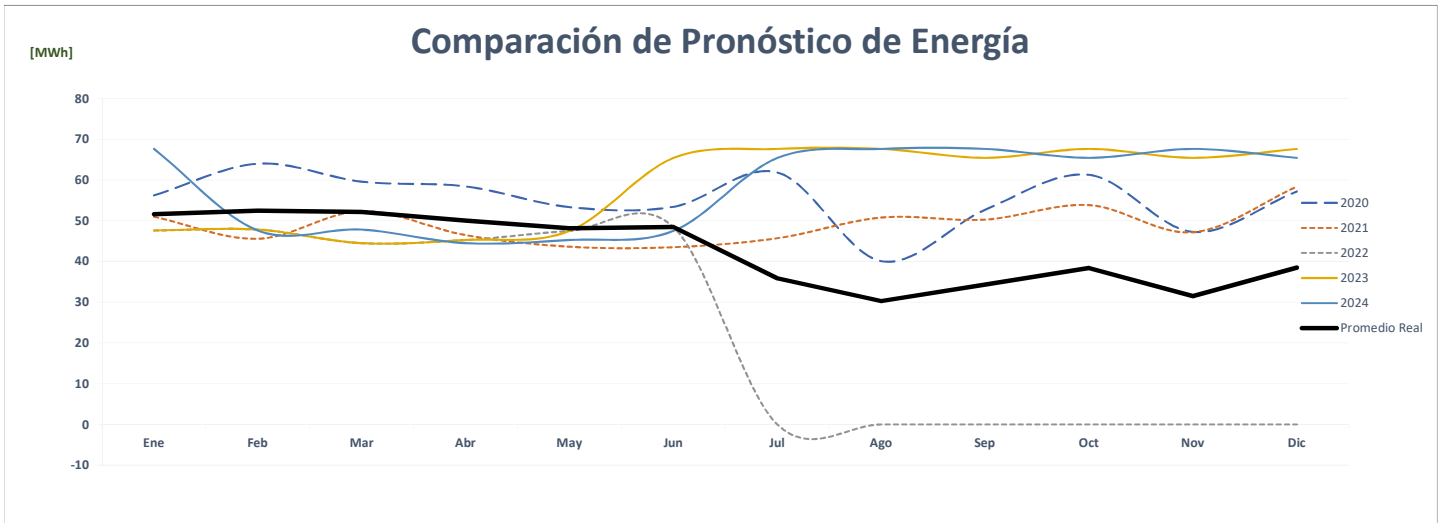
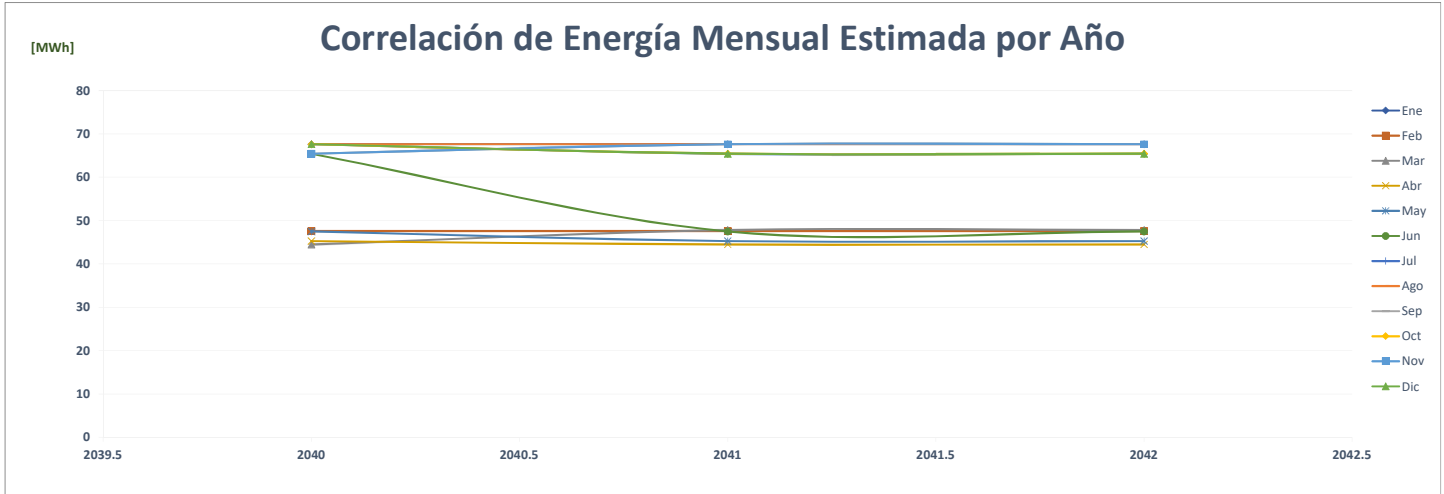

### Comparación de Arce Avícola Finca Nevadas 726760

		ENERGÍA (MWh)														%
	Año	Ene	Feb	Mar	Abr	May	Jun	Jul	Ago	Sep	Oct	Nov	Dic	PROMEDIO		
AÑO 2	2020	103	79	124	73	164	34	141	35	115	69	76	114	<b>94</b>	-	
AÑO 1	2021	47	150	29	128	74	61	140	34	144	28	109	65	<b>84</b>	<b>-10.7%</b>	
AÑO 0	2022	102	122	68	150	38	157	-	-	-	-	-	-	<b>53</b>	<b>-36.6%</b>	
AÑO 1	2023	102	122	68	150	38	66	68	68	66	68	66	68	<b>79</b>	<b>49.3%</b>	
AÑO 2	2024	68	102	122	68	150	38	66	68	68	66	68	66	<b>79</b>	<b>0.0%</b>	
AÑO 3	2025	68	102	122	68	150	38	66	68	68	66	68	66	<b>79</b>	<b>0.0%</b>	
AÑO 4	2026	68	102	122	68	150	38	66	68	68	66	68	66	<b>79</b>	<b>0.0%</b>	

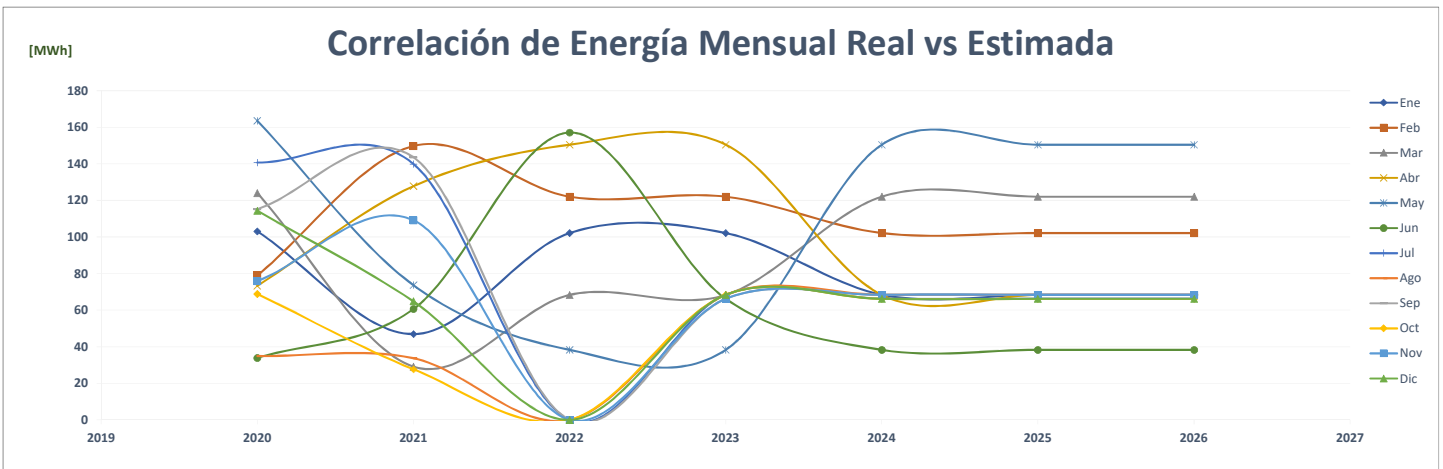
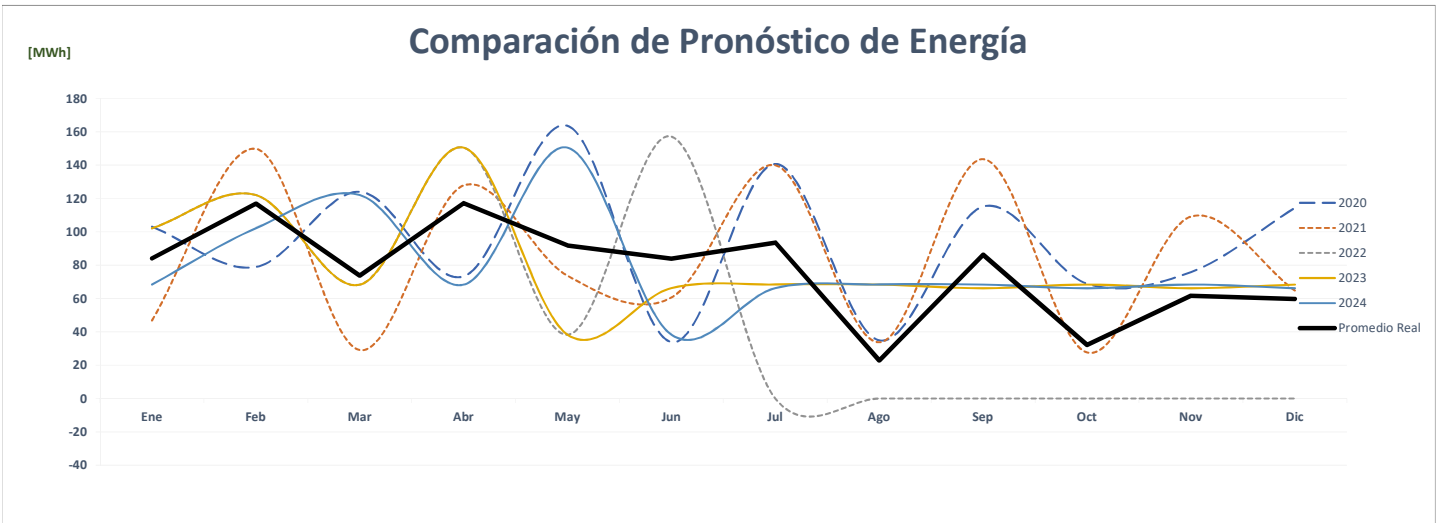
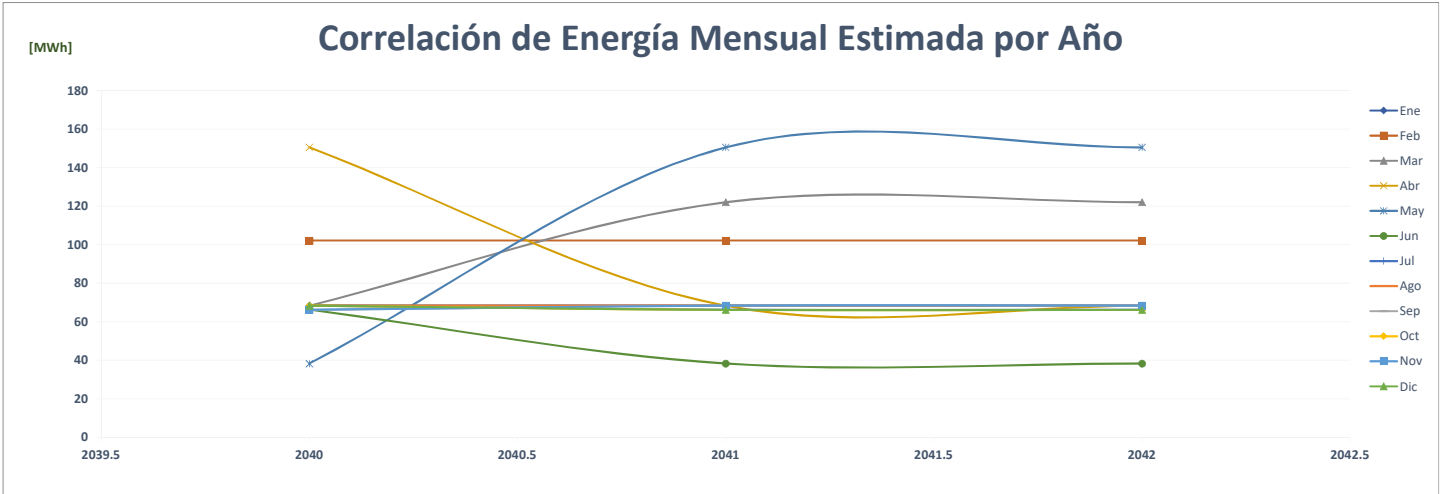



### Comparación de Arce Avícola Finca Perú 705133

		ENERGÍA (MWh)												PROMEDIO	%
AÑO	Año	Ene	Feb	Mar	Abr	May	Jun	Jul	Ago	Sep	Oct	Nov	Dic		
AÑO 2	2020	24	25	28	25	25	25	28	28	28	28	23	30	<b>26</b>	-
AÑO 1	2021	29	27	30	24	27	22	29	29	23	25	22	25	<b>26</b>	-2.1%
AÑO 0	2022	25	24	27	25	28	28	-	-	-	-	-	-	<b>13</b>	-49.4%
AÑO 1	2023	25	24	27	25	28	29	30	30	29	30	29	30	<b>28</b>	113.7%
AÑO 2	2024	30	25	24	27	25	28	29	30	30	29	30	29	<b>28</b>	0.0%
AÑO 3	2025	30	25	24	27	25	28	29	30	30	29	30	29	<b>28</b>	0.0%
AÑO 4	2026	30	25	24	27	25	28	29	30	30	29	30	29	<b>28</b>	0.0%

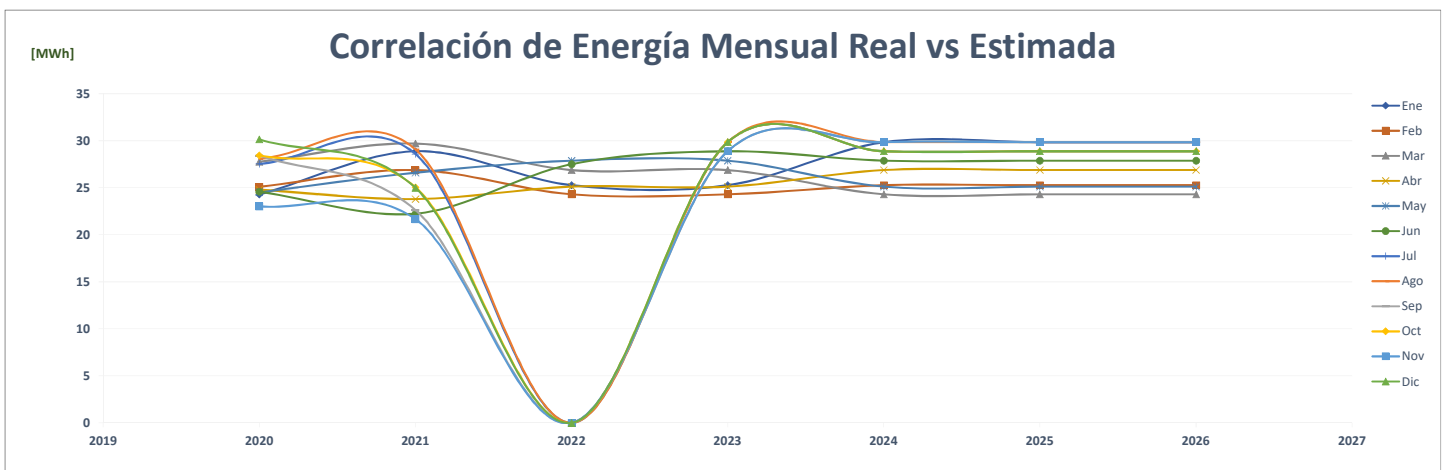
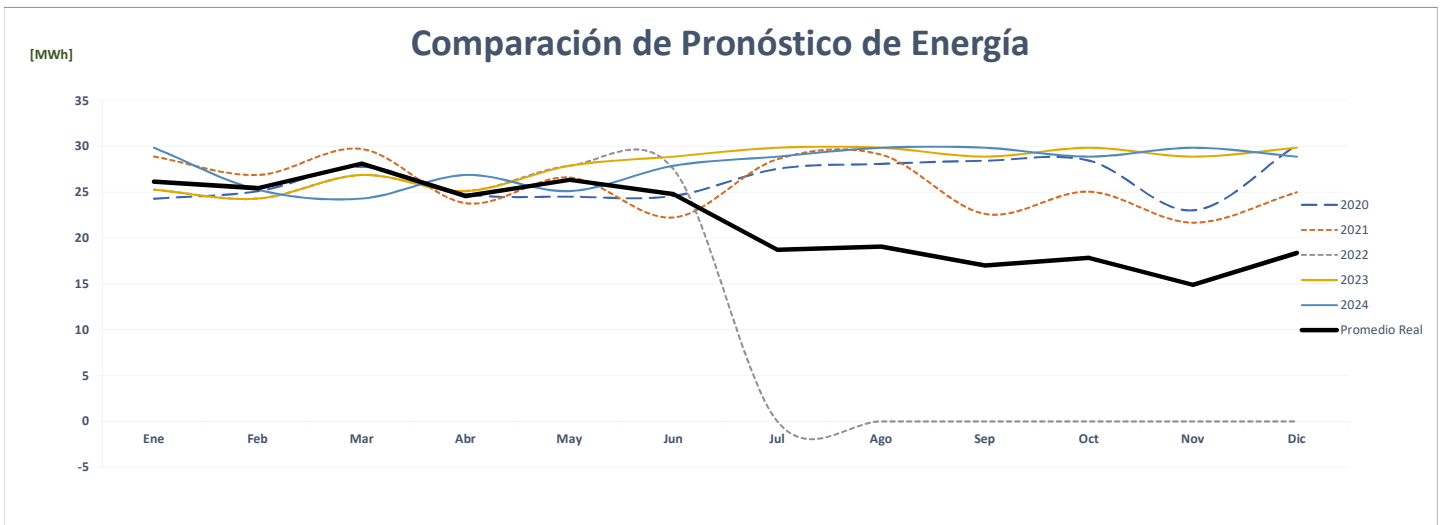
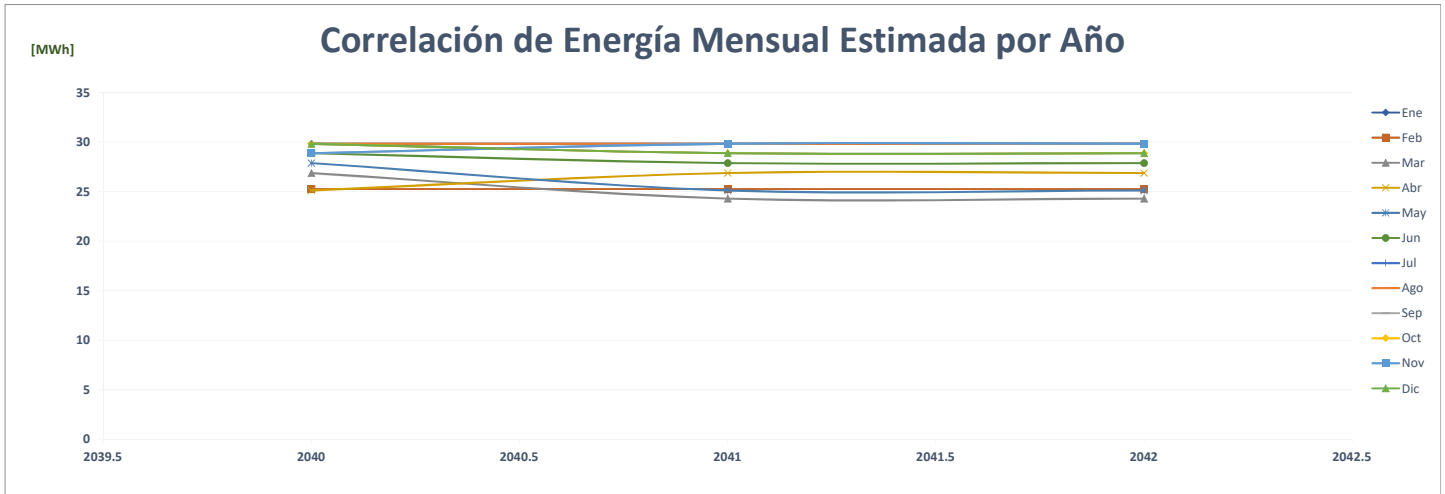

### Comparación de Arce Avícola Ciudad Radial 357643

ENERGÍA (MWh)														PROMEDIO	%
Año	Ene	Feb	Mar	Abr	May	Jun	Jul	Ago	Sep	Oct	Nov	Dic			
AÑO 2	2020	714	754	811	783	769	762	792	768	770	807	710	776	<b>768</b>	-
AÑO 1	2021	745	729	830	812	810	816	841	838	808	848	750	863	<b>807</b>	<b>5.1%</b>
AÑO 0	2022	833	801	856	831	842	827	-	-	-	-	-	-	<b>416</b>	<b>-48.5%</b>
AÑO 1	2023	833	801	856	831	842	768	794	794	768	794	768	794	<b>804</b>	<b>93.3%</b>
AÑO 2	2024	794	833	801	856	831	842	768	794	794	768	794	768	<b>804</b>	<b>0.0%</b>
AÑO 3	2025	794	833	801	856	831	842	768	794	794	768	794	768	<b>804</b>	<b>0.0%</b>
AÑO 4	2026	794	833	801	856	831	842	768	794	794	768	794	768	<b>804</b>	<b>0.0%</b>

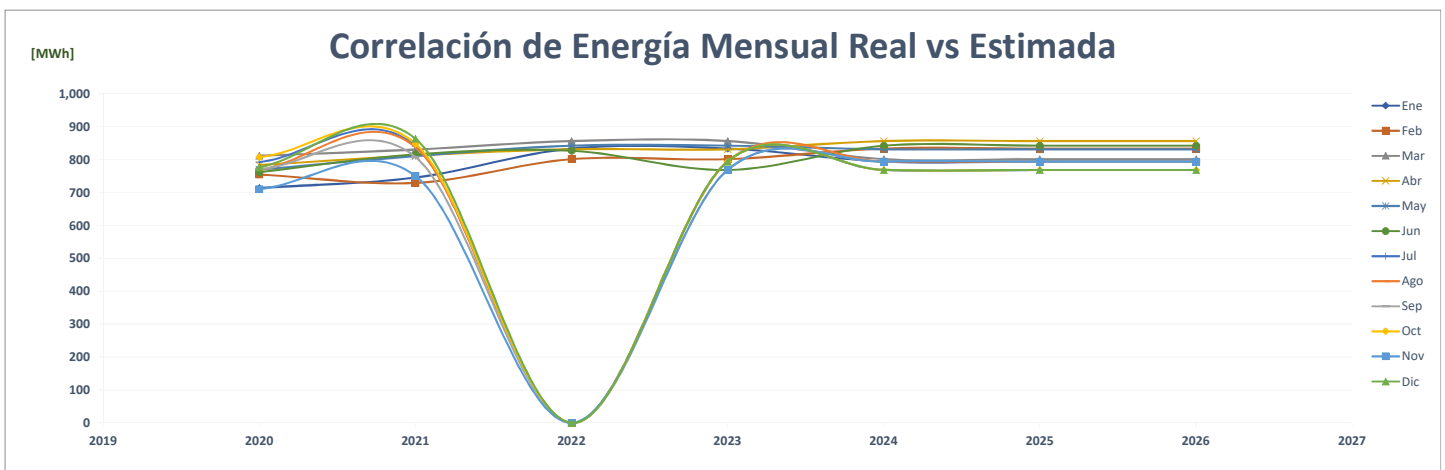
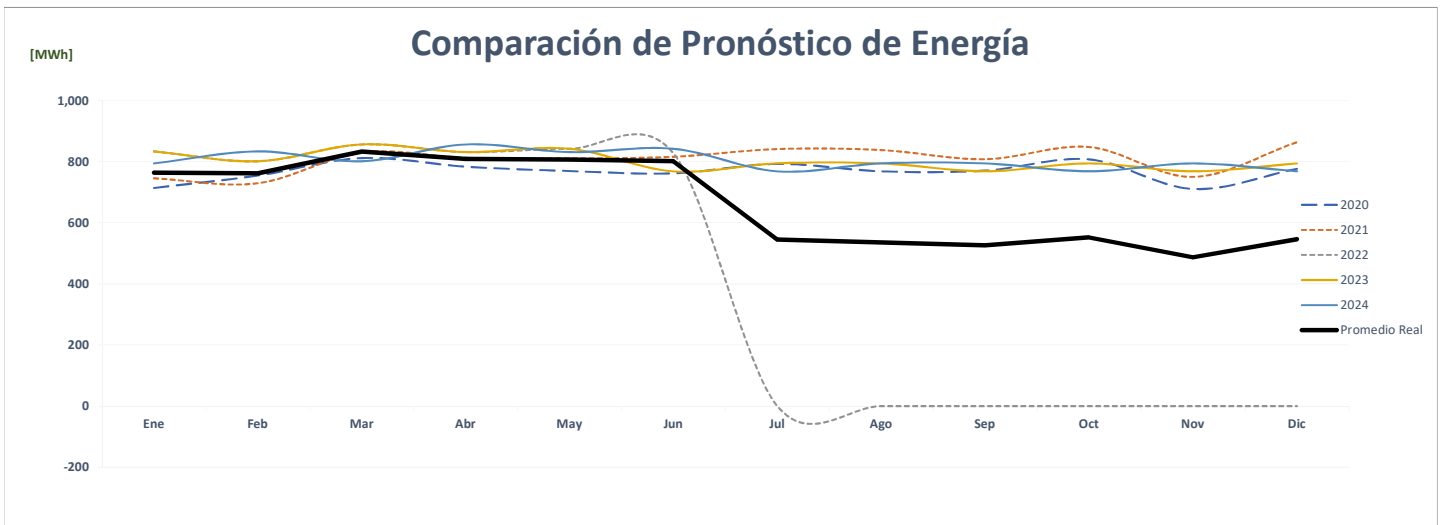
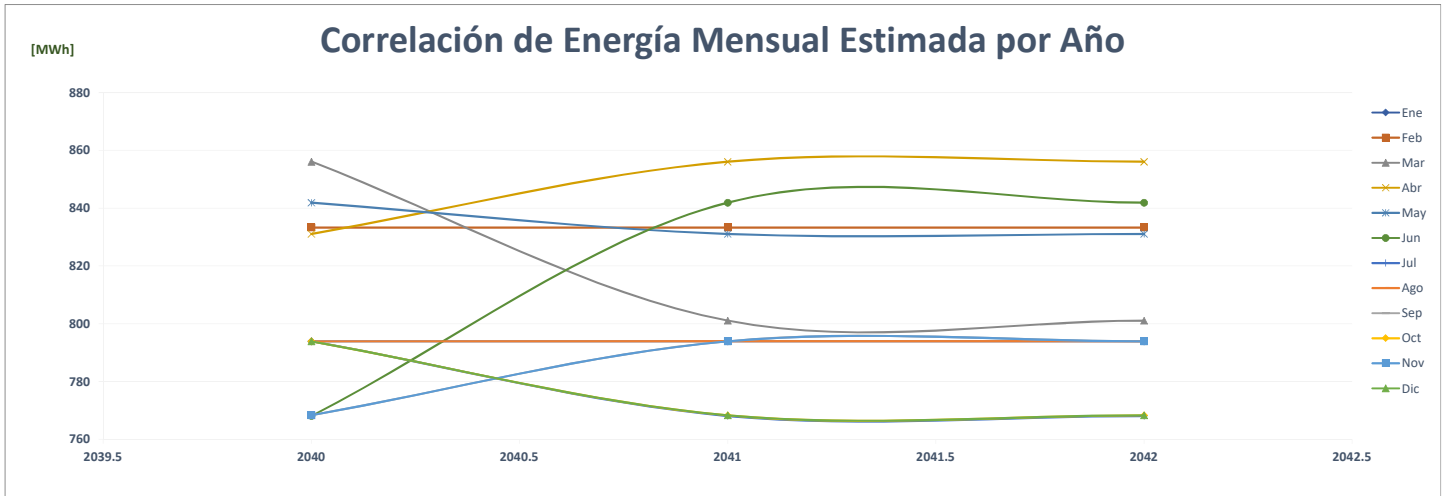

### Comparación de Argos Panamá, S. A.

		ENERGÍA (MWh)												%	
	Año	Ene	Feb	Mar	Abr	May	Jun	Jul	Ago	Sep	Oct	Nov	Dic	PROMEDIO	
AÑO 2	2020	2,076	1,981	1,624	196	217	1,891	1,273	1,471	1,588	1,879	1,718	1,840	1,479	-
AÑO 1	2021	1,846	2,025	2,469	2,249	1,949	1,914	2,034	1,970	1,736	1,782	1,572	1,985	1,961	32.5%
AÑO 0	2022	1,723	1,706	2,240	2,427	2,784	1,852	-	-	-	-	-	-	1,061	-45.9%
AÑO 1	2023	1,766	2,073	2,475	2,218	2,085	2,096	2,045	2,071	2,043	2,003	1,727	2,055	2,055	93.7%
AÑO 2	2024	2,055	1,819	2,135	2,549	2,284	2,148	2,159	2,106	2,133	2,104	2,063	1,779	2,111	2.7%
AÑO 3	2025	2,117	1,765	2,071	2,472	2,216	2,083	2,094	2,043	2,069	2,041	2,001	1,726	2,058	-2.5%
AÑO 4	2026	2,053	1,941	2,279	2,720	2,437	2,292	2,304	2,248	2,276	2,245	2,201	1,898	2,241	8.9%

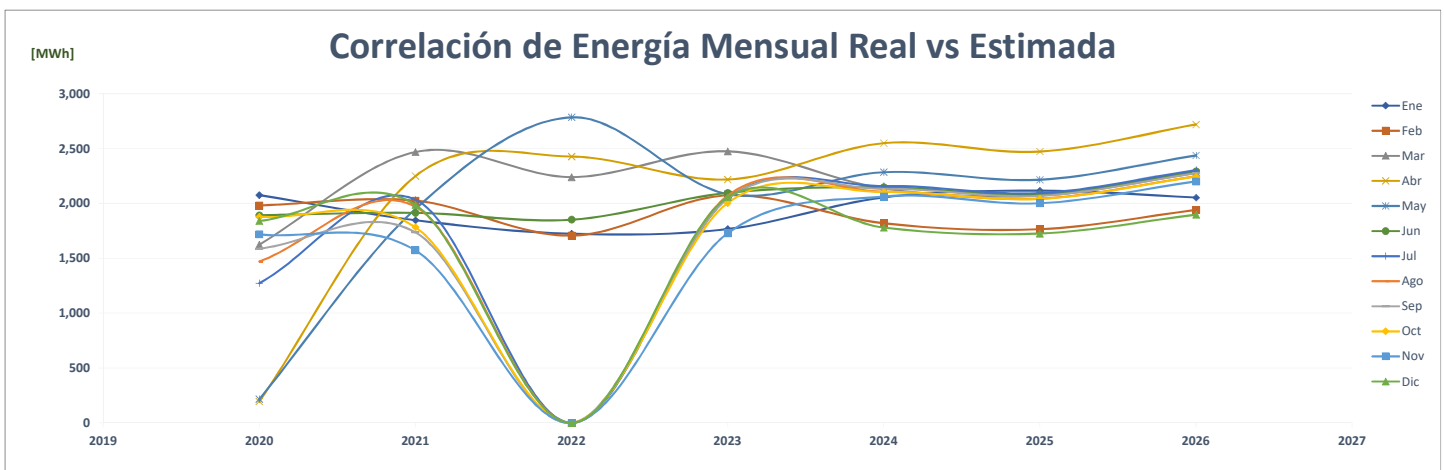
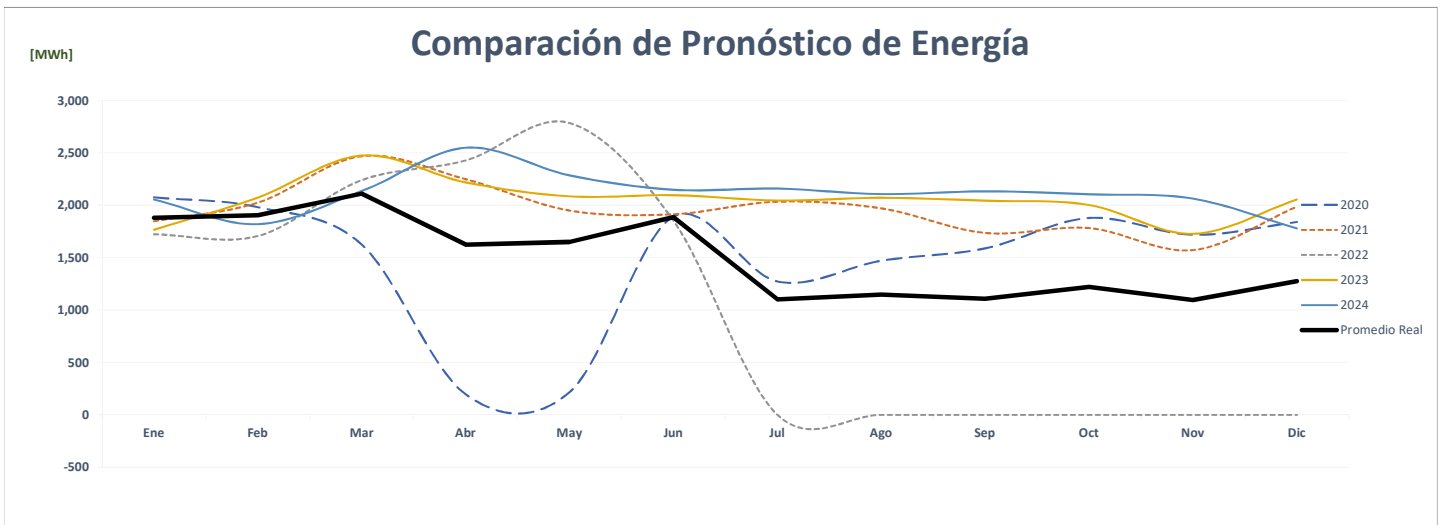
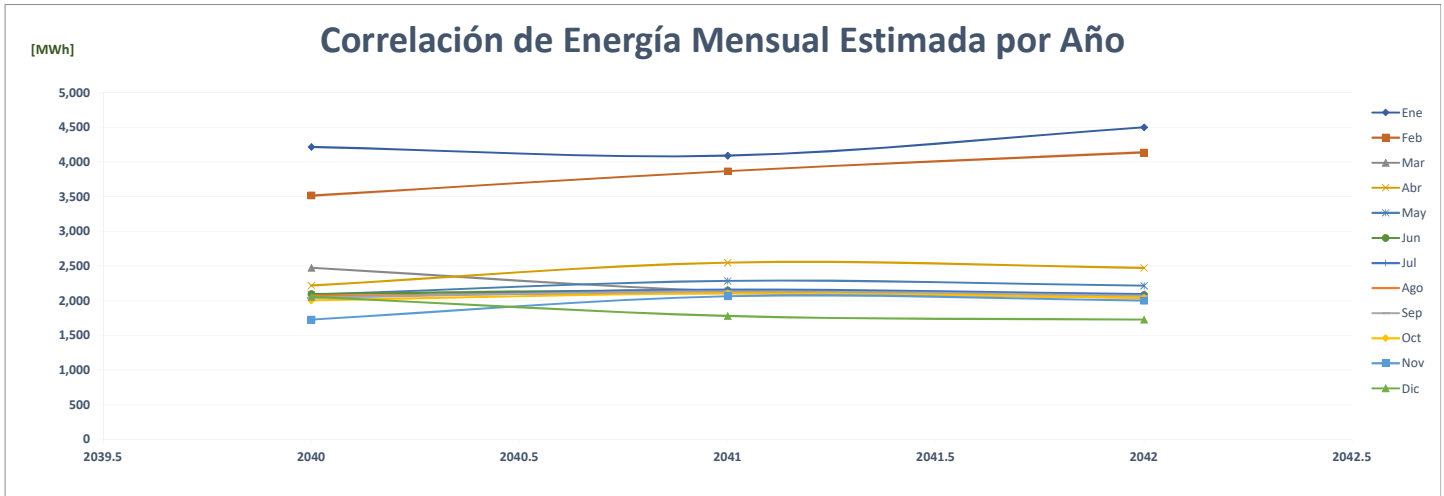

Comparación de Argos Panamá, S. A.

		POTENCIA (MW)														%
	Año	Ene	Feb	Mar	Abr	May	Jun	Jul	Ago	Sep	Oct	Nov	Dic	Max		
AÑO 2	2020	7.04	7.16	7.01	0.35	3.18	7.02	7.20	6.96	4.19	7.11	7.26	6.23	7	-	
AÑO 1	2021	6.97	7.11	7.19	7.17	7.13	7.05	7.07	6.94	7.17	6.18	4.19	6.78	7	-1.0%	
AÑO 0	2022	6.38	4.74	7.08	7.01	6.97	7.08	-	-	-	-	-	-	7	-1.6%	
AÑO 1	2023	7.25	7.25	7.25	7.25	7.25	7.25	7.25	7.25	7.25	7.25	7.25	7.25	7	2.4%	
AÑO 2	2024	7.25	7.25	7.25	7.25	7.25	7.25	7.25	7.25	7.25	7.25	7.25	7.25	7	0.0%	
AÑO 3	2025	7.25	7.25	7.25	7.25	7.25	7.25	7.25	7.25	7.25	7.25	7.25	7.25	7	0.0%	
AÑO 4	2026	7.25	7.25	7.25	7.25	7.25	7.25	7.25	7.25	7.25	7.25	7.25	7.25	7	0.0%	

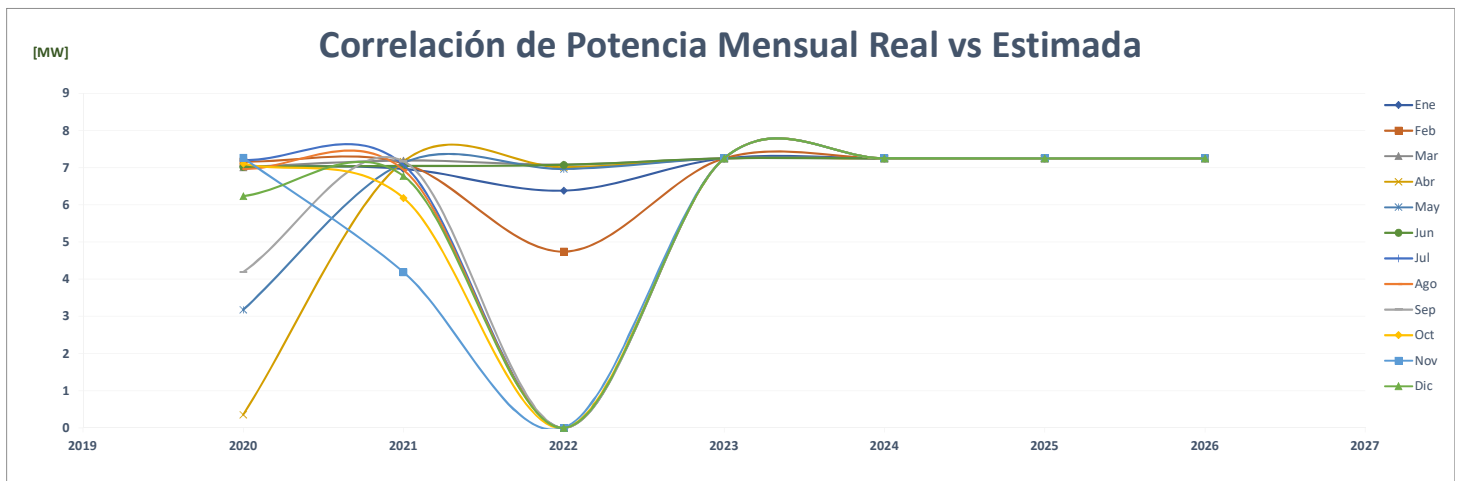
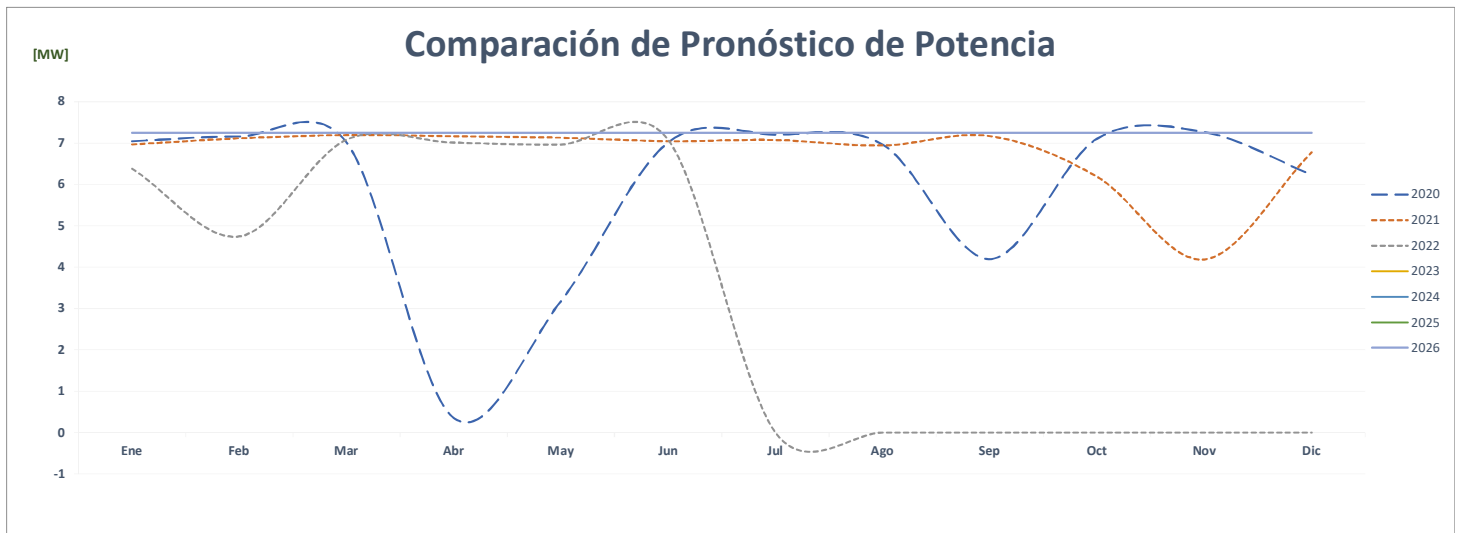
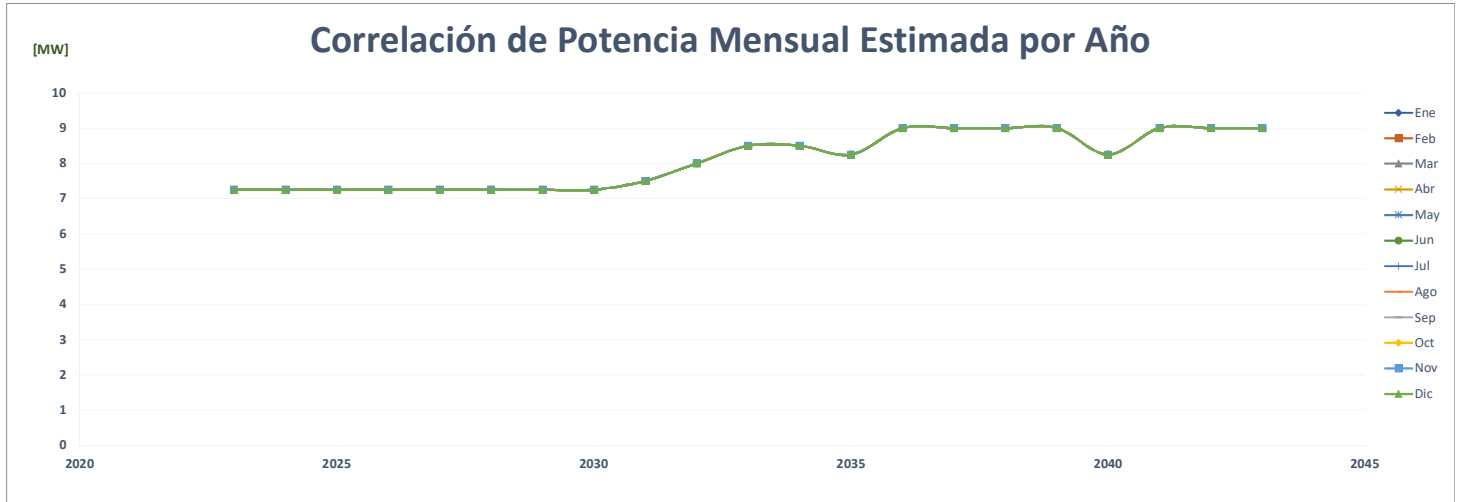

FACTOR DE CARGA															PROMEDIO	%
Año	Ene	Feb	Mar	Abr	May	Jun	Jul	Ago	Sep	Oct	Nov	Dic				
AÑO 2	2020	0.396	0.398	0.311	0.768	0.092	0.374	0.237	0.284	0.526	0.355	0.328	0.397	<b>0.372</b>	-	
AÑO 1	2021	0.356	0.424	0.461	0.436	0.368	0.377	0.386	0.382	0.336	0.387	0.522	0.394	<b>0.402</b>	<b>8.1%</b>	
AÑO 0	2022	0.363	0.536	0.425	0.481	0.537	0.363							<b>0.451</b>	<b>12.1%</b>	
AÑO 1	2023	0.327	0.426	0.459	0.425	0.387	0.402	0.379	0.384	0.391	0.371	0.331	0.381	<b>0.389</b>	<b>-13.8%</b>	
AÑO 2	2024	0.381	0.361	0.396	0.488	0.424	0.411	0.400	0.391	0.409	0.390	0.395	0.330	<b>0.398</b>	<b>2.4%</b>	
AÑO 3	2025	0.392	0.362	0.384	0.474	0.411	0.399	0.388	0.379	0.396	0.378	0.383	0.320	<b>0.389</b>	<b>-2.3%</b>	
AÑO 4	2026	0.381	0.398	0.422	0.521	0.452	0.439	0.427	0.417	0.436	0.416	0.422	0.352	<b>0.424</b>	<b>8.9%</b>	

### Correlación del Factor de Carga Mensual Estimada por Año

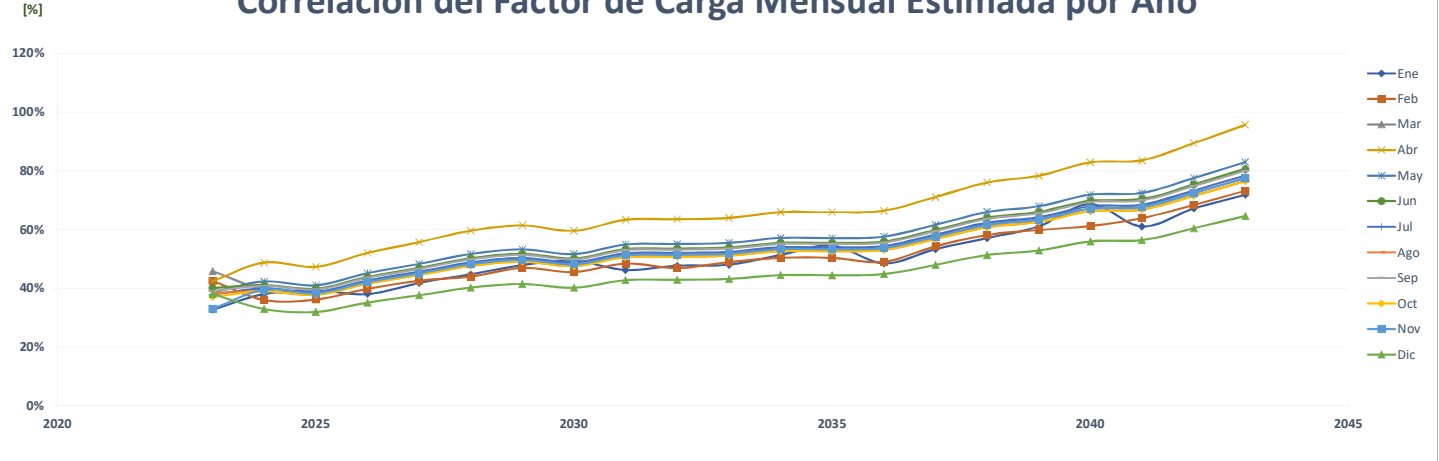

### Comparación del Pronóstico del Factor de Carga

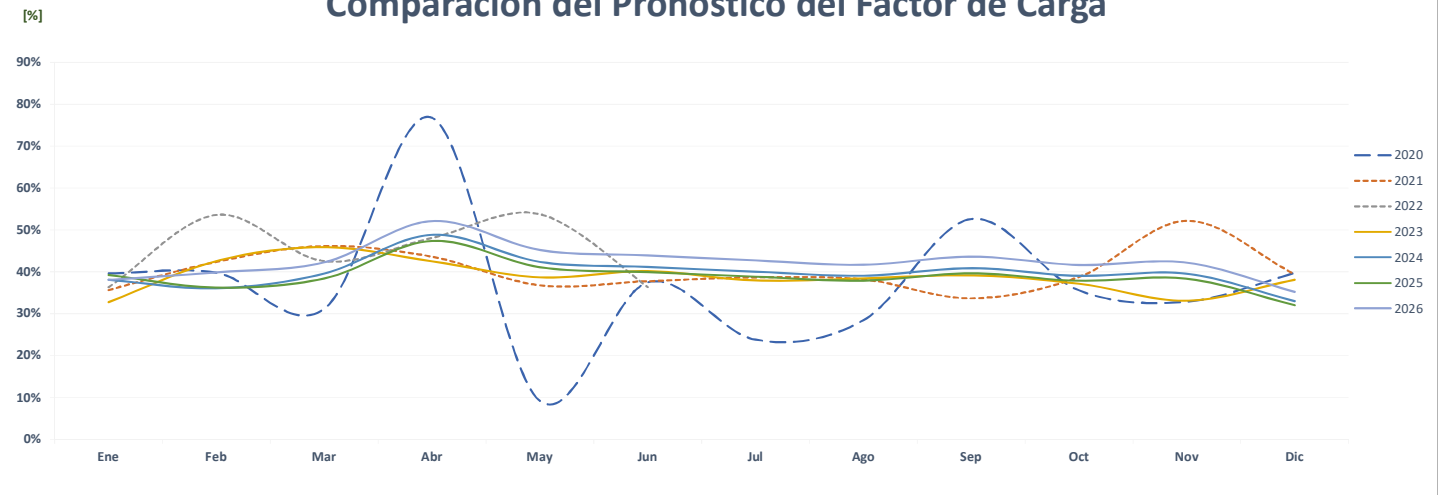

### Correlación del Factor de Carga Mensual Real vs Estimada

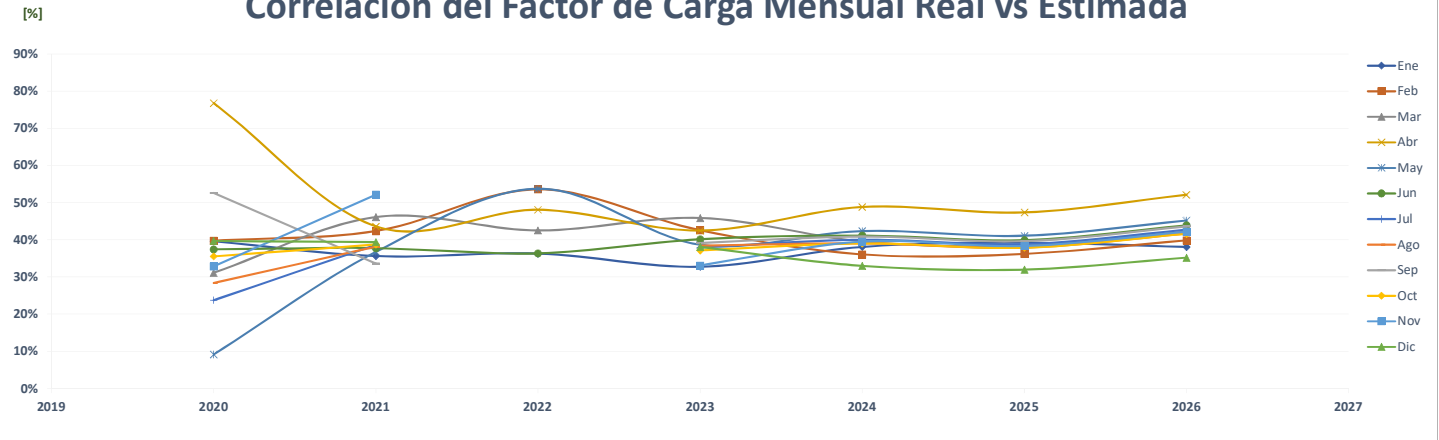

### Comparación de Argos Tocumen

		ENERGÍA (MWh)														
	Año	Ene	Feb	Mar	Abr	May	Jun	Jul	Ago	Sep	Oct	Nov	Dic	PROMEDIO	%	
AÑO 2	2020	-	-	-	16	11	15	17	16	28	46	35	37	<b>18</b>	-	
AÑO 1	2021	32	39	51	44	43	44	44	43	41	44	38	38	<b>42</b>	<b>127.7%</b>	
AÑO 0	2022	37	39	51	57	54	51	-	-	-	-	-	-	<b>24</b>	<b>-42.4%</b>	
AÑO 1	2023	67	64	76	66	69	68	65	69	62	51	48	59	<b>64</b>	<b>164.8%</b>	
AÑO 2	2024	59	67	65	77	66	69	69	66	70	62	51	49	<b>64</b>	<b>0.9%</b>	
AÑO 3	2025	59	68	66	78	67	70	69	67	70	63	52	49	<b>65</b>	<b>1.0%</b>	
AÑO 4	2026	60	69	66	78	68	71	70	67	71	63	52	50	<b>65</b>	<b>1.0%</b>	

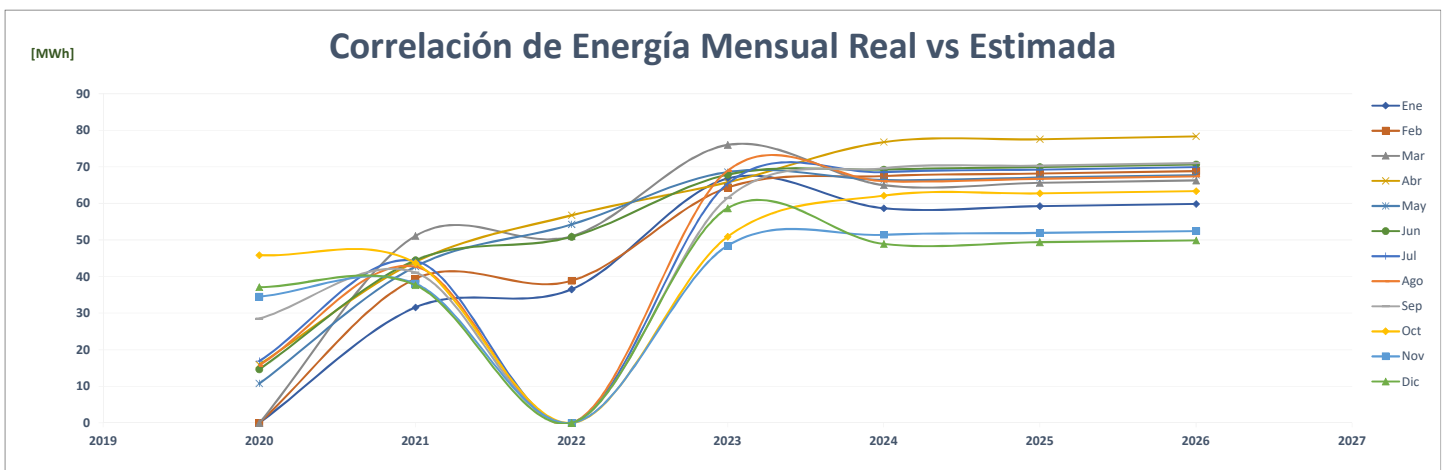
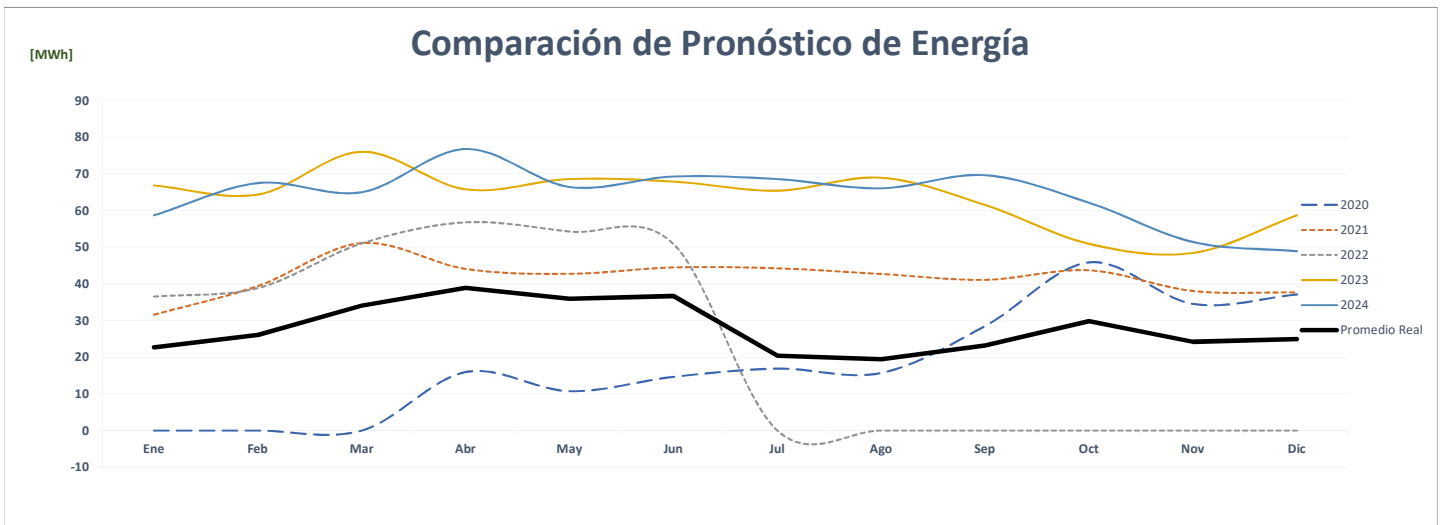
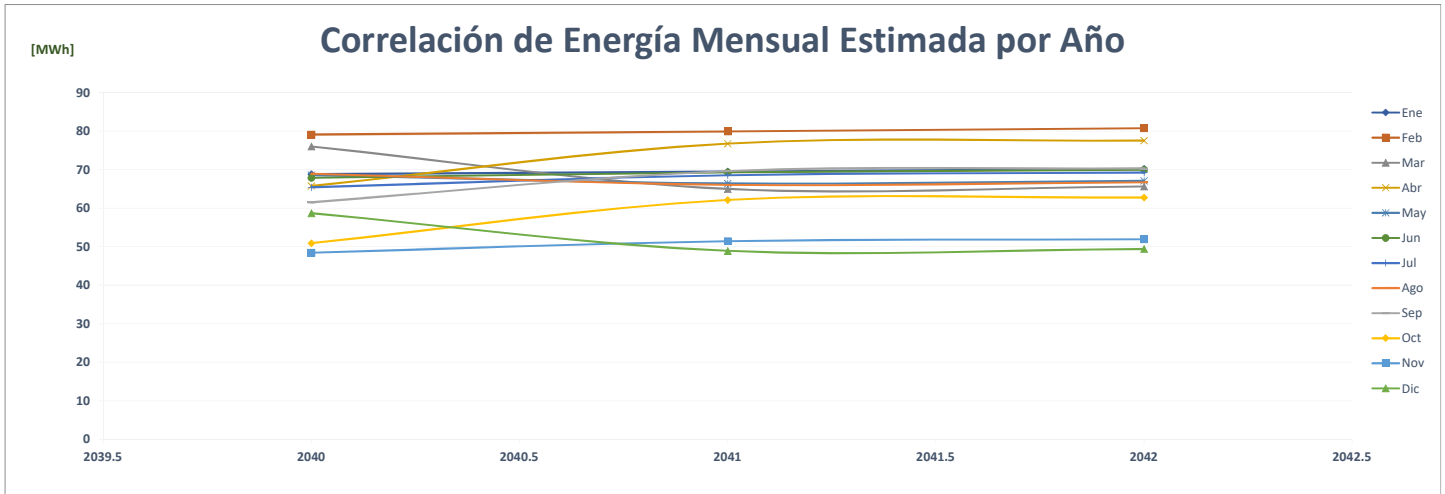

## Comparación de Asamblea De Copropietarios Del Ph Supercentro El Dorado

		ENERGÍA (MWh)												PROMEDIO	%
	Año	Ene	Feb	Mar	Abr	May	Jun	Jul	Ago	Sep	Oct	Nov	Dic		
AÑO 2	2020	153	156	123	35	36	36	34	38	68	117	117	119	<b>86</b>	-
AÑO 1	2021	48	100	120	123	140	126	131	133	133	131	124	131	<b>120</b>	<b>39.6%</b>
AÑO 0	2022	112	119	126	127	135	126	-	-	-	-	-	-	<b>62</b>	<b>-48.2%</b>
AÑO 1	2023	112	119	126	127	135	158	163	163	158	163	158	163	<b>146</b>	<b>134.5%</b>
AÑO 2	2024	163	112	119	126	127	135	158	163	163	158	163	158	<b>146</b>	<b>0.0%</b>
AÑO 3	2025	163	112	119	126	127	135	158	163	163	158	163	158	<b>146</b>	<b>0.0%</b>
AÑO 4	2026	163	112	119	126	127	135	158	163	163	158	163	158	<b>146</b>	<b>0.0%</b>

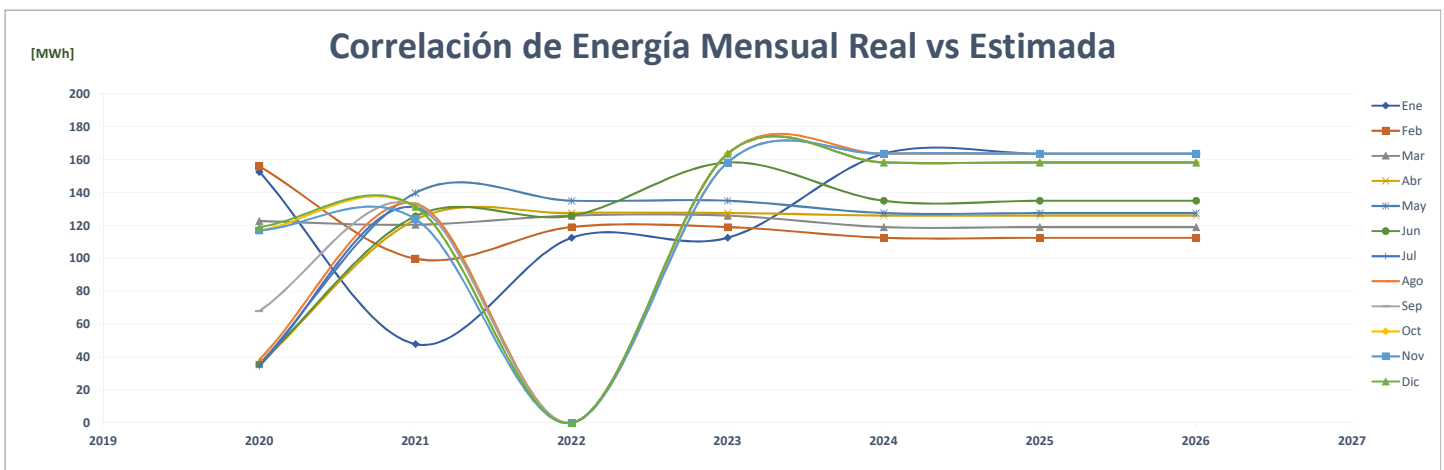
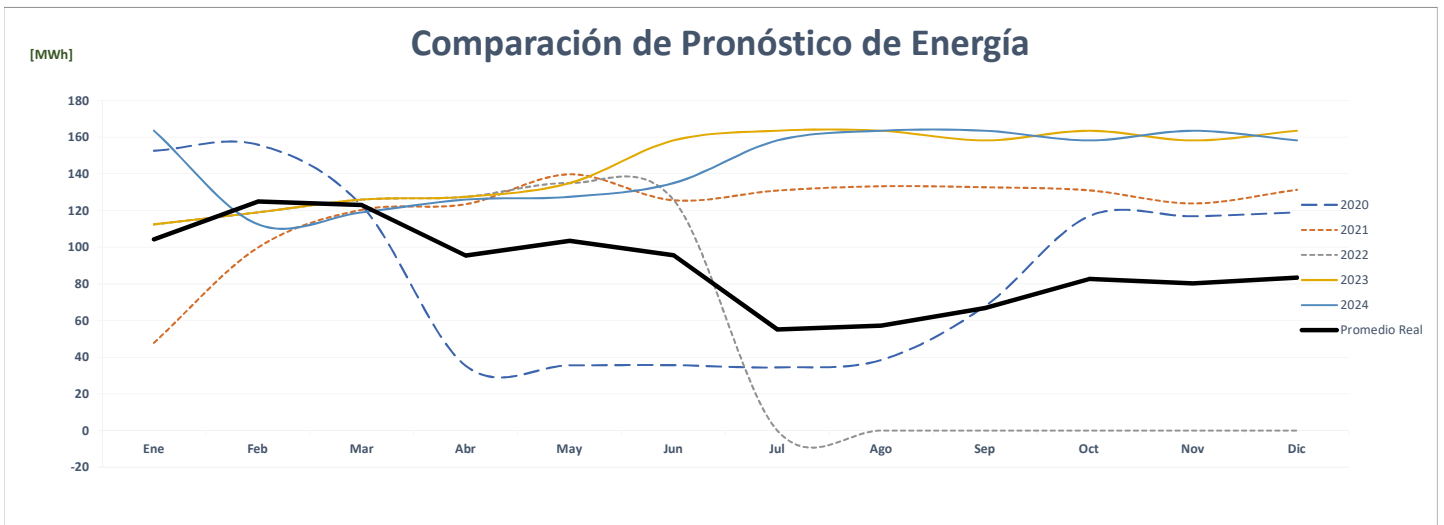
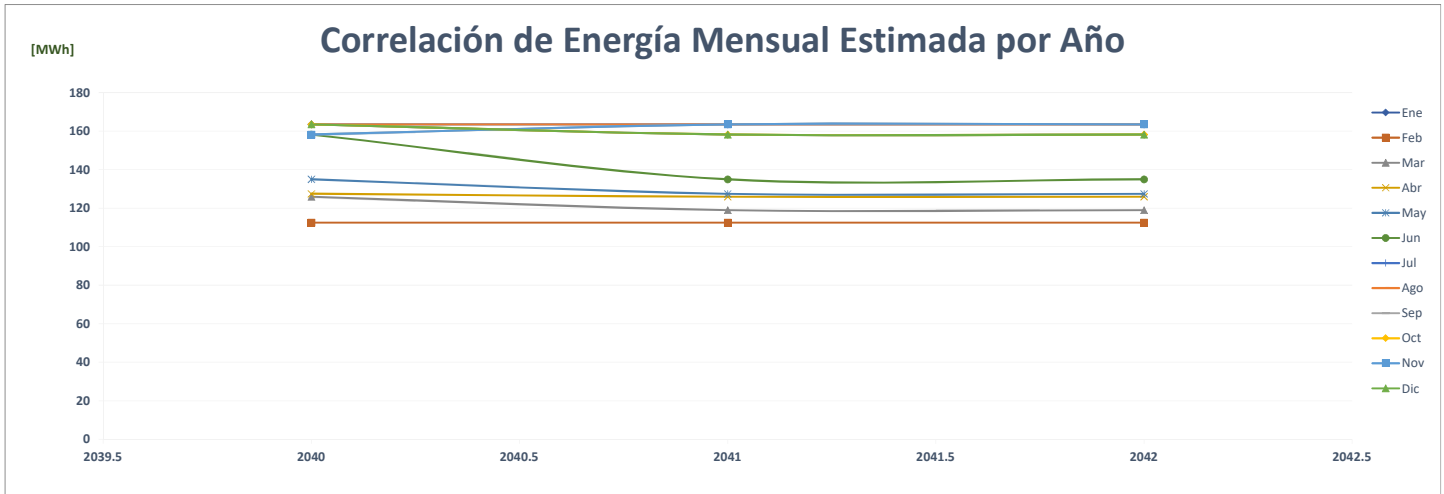

### Comparación de Aseguradora Ancón S.A

		ENERGÍA (MWh)													%
	Año	Ene	Feb	Mar	Abr	May	Jun	Jul	Ago	Sep	Oct	Nov	Dic	PROMEDIO	
AÑO 2	2020	-	-	-	-	-	-	-	-	-	-	-	-	-	-
AÑO 1	2021	-	-	-	63	71	69	72	69	71	71	63	70	52	0.0%
AÑO 0	2022	65	63	77	69	76	70	-	-	-	-	-	-	35	-31.9%
AÑO 1	2023	37	37	43	39	40	68	68	70	62	71	64	68	56	58.4%
AÑO 2	2024	68	37	37	43	39	40	68	68	70	62	71	64	56	0.0%
AÑO 3	2025	68	37	37	43	39	40	68	68	70	62	71	64	56	0.0%
AÑO 4	2026	68	37	37	43	39	40	68	68	70	62	71	64	56	0.0%

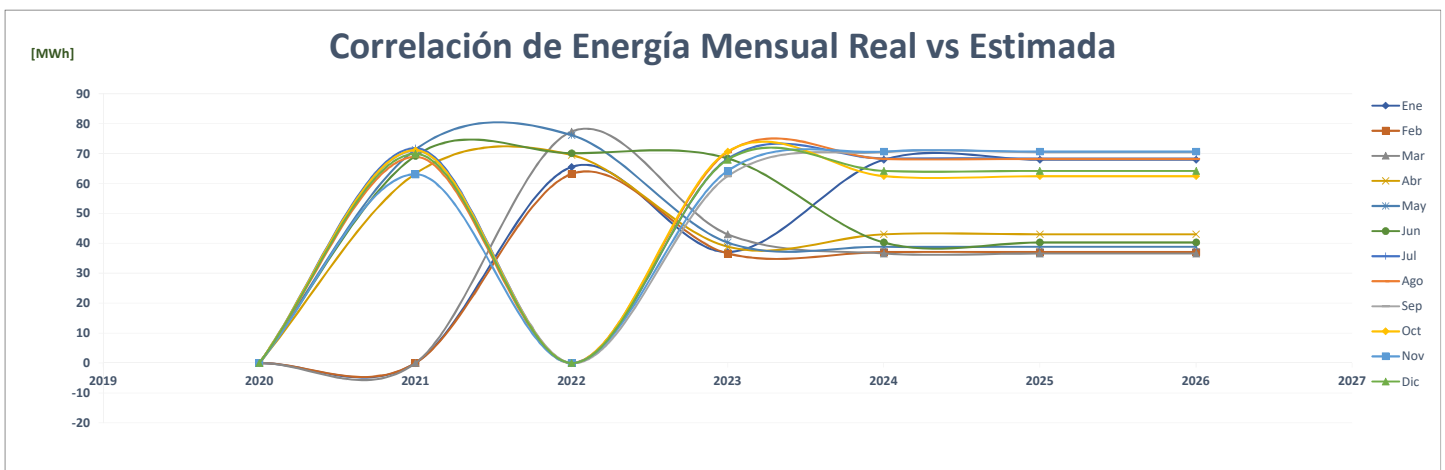
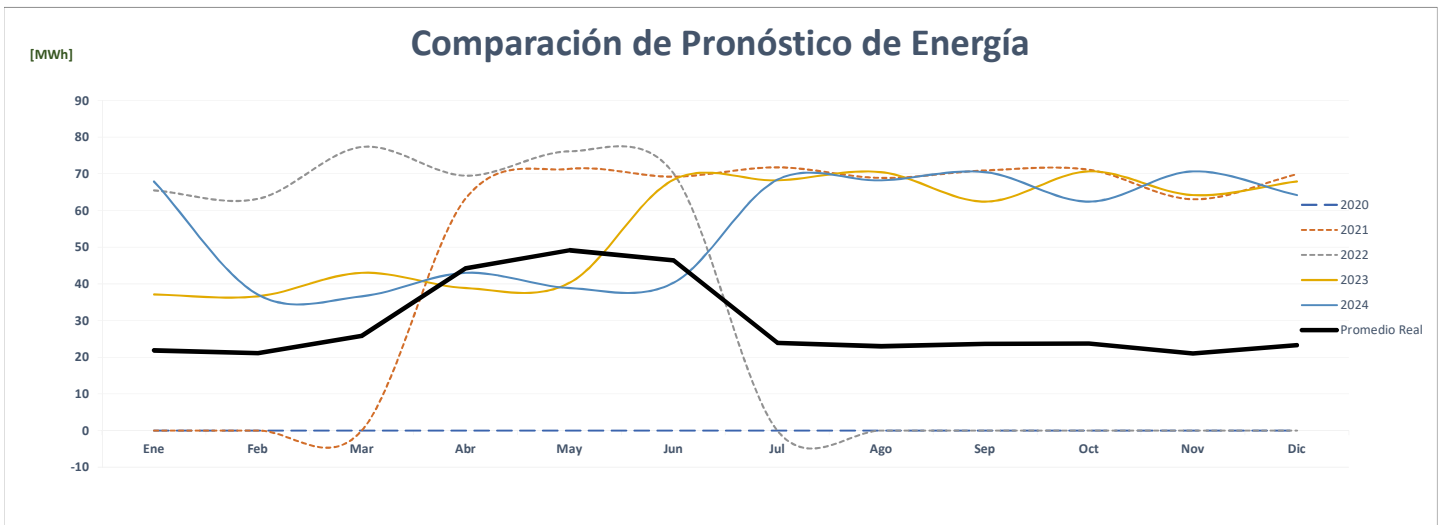
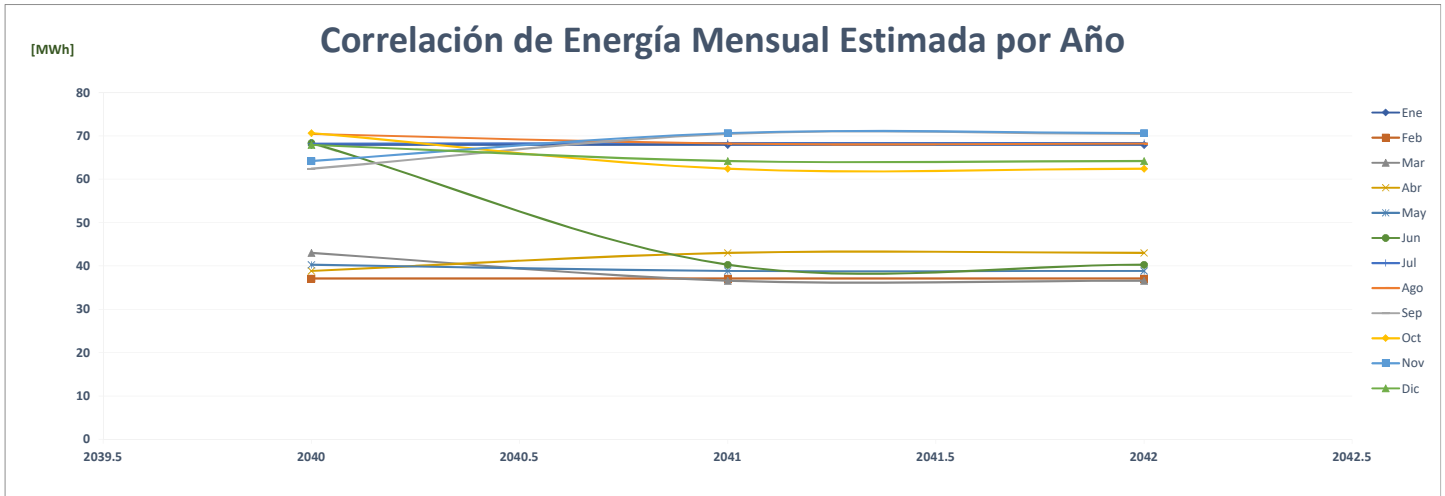



### Comparación de Assa Calle 50

		ENERGÍA (MWh)												PROMEDIO	%
	Año	Ene	Feb	Mar	Abr	May	Jun	Jul	Ago	Sep	Oct	Nov	Dic		
AÑO 2	2020	-	34	84	51	63	78	77	70	76	85	70	82	<b>64</b>	-
AÑO 1	2021	79	79	95	90	94	91	97	92	93	94	80	93	<b>90</b>	<b>39.6%</b>
AÑO 0	2022	89	85	98	90	93	92	-	-	-	-	-	-	<b>46</b>	<b>-49.2%</b>
AÑO 1	2023	100	101	109	110	98	112	96	106	103	98	95	108	<b>103</b>	<b>126.0%</b>
AÑO 2	2024	108	100	101	109	110	98	112	96	106	103	98	95	<b>103</b>	<b>0.0%</b>
AÑO 3	2025	108	100	101	109	110	98	112	96	106	103	98	95	<b>103</b>	<b>0.0%</b>
AÑO 4	2026	108	100	101	109	110	98	112	96	106	103	98	95	<b>103</b>	<b>0.0%</b>

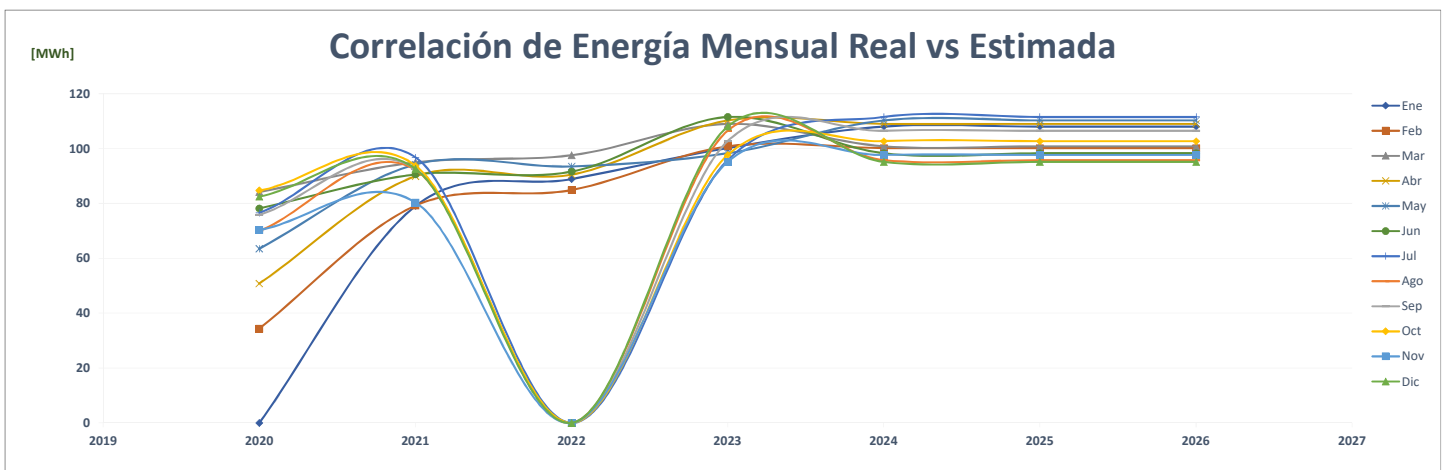
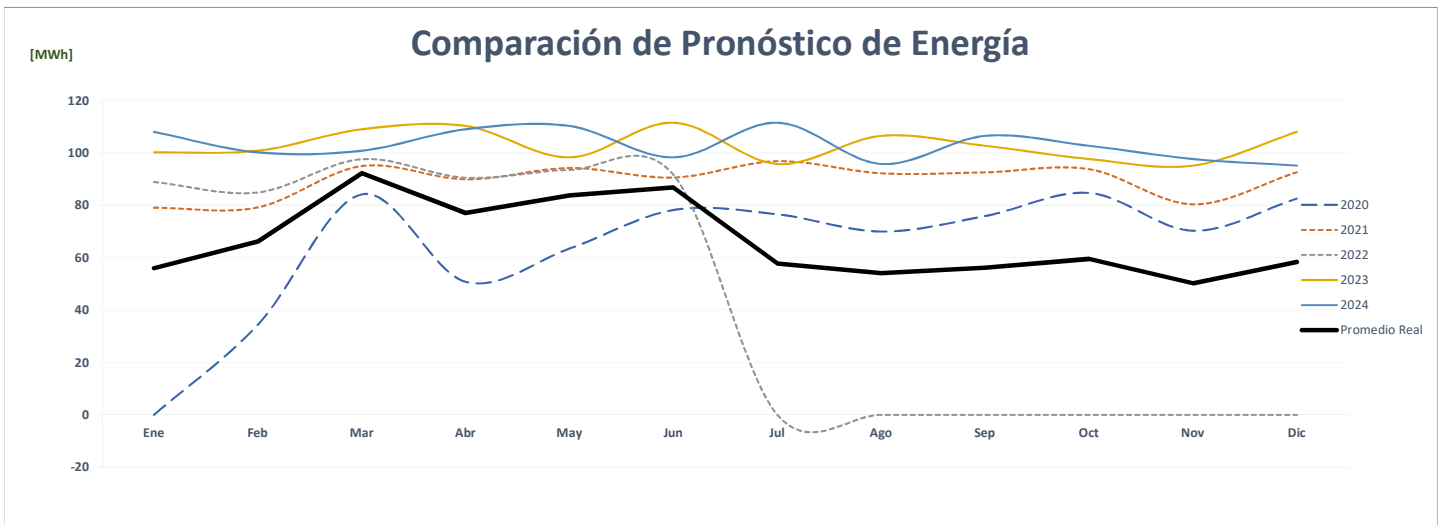
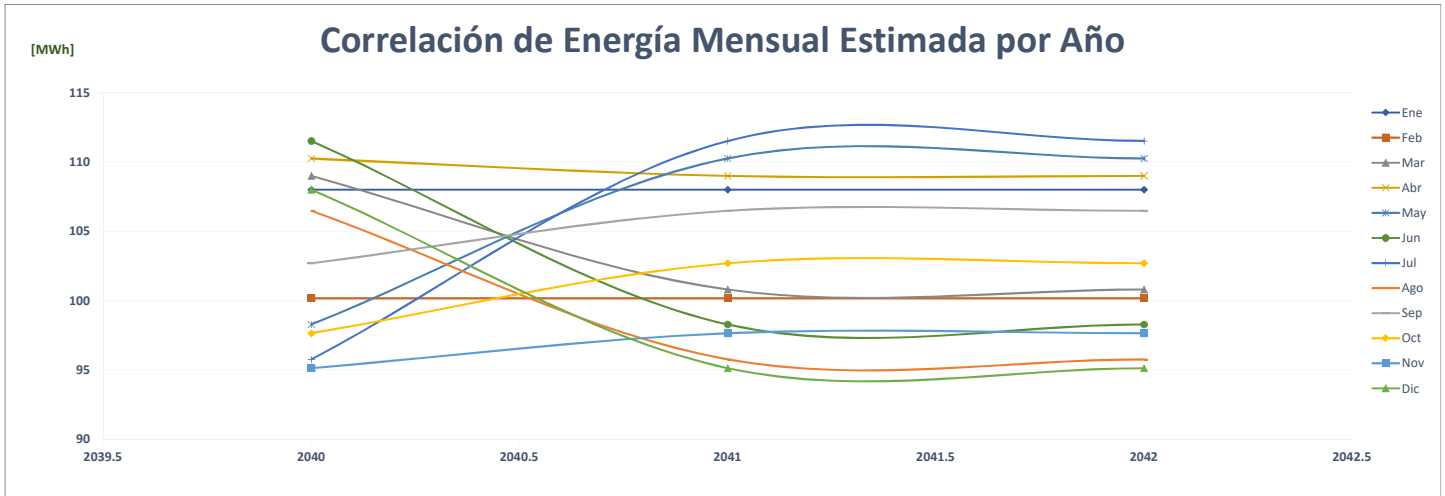



### Comparación de Automotora Autostar, S.A.

		ENERGÍA (MWh)													%	
	Año	Ene	Feb	Mar	Abr	May	Jun	Jul	Ago	Sep	Oct	Nov	Dic	PROMEDIO		
AÑO 2	2020	-	-	-	-	-	-	-	-	-	-	-	-	-	-	-
AÑO 1	2021	-	-	-	37	42	36	37	34	36	38	34	37	28	0.0%	
AÑO 0	2022	37	37	43	39	40	40	-	-	-	-	-	-	20	-28.8%	
AÑO 1	2023	28	27	30	27	27	39	41	41	39	41	39	41	35	78.4%	
AÑO 2	2024	41	28	27	30	27	27	39	41	41	39	41	39	35	0.0%	
AÑO 3	2025	41	28	27	30	27	27	39	41	41	39	41	39	35	0.0%	
AÑO 4	2026	41	28	27	30	27	27	39	41	41	39	41	39	35	0.0%	

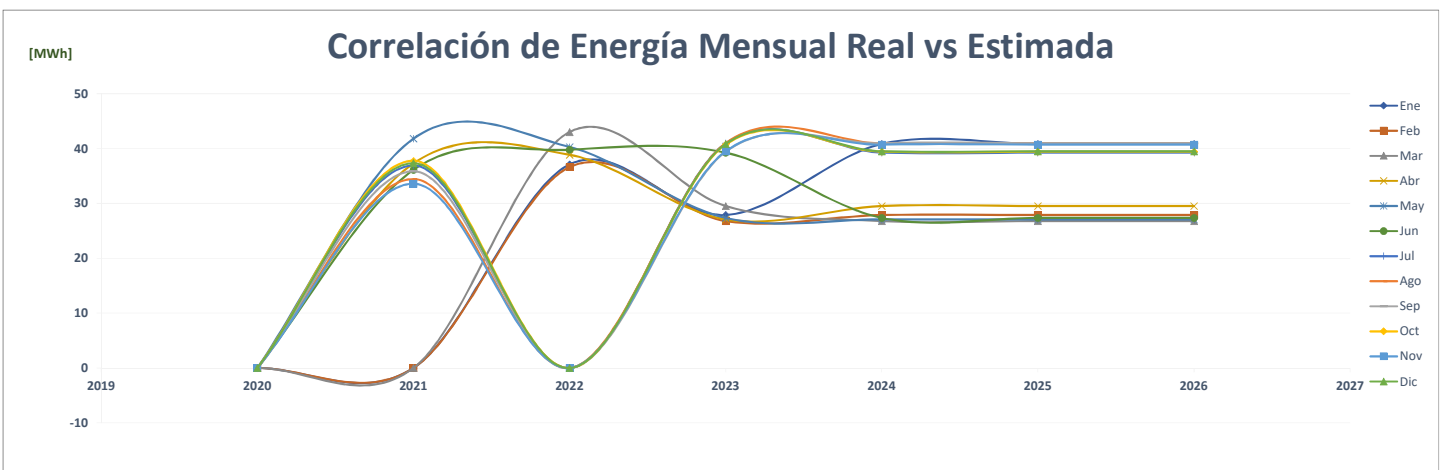
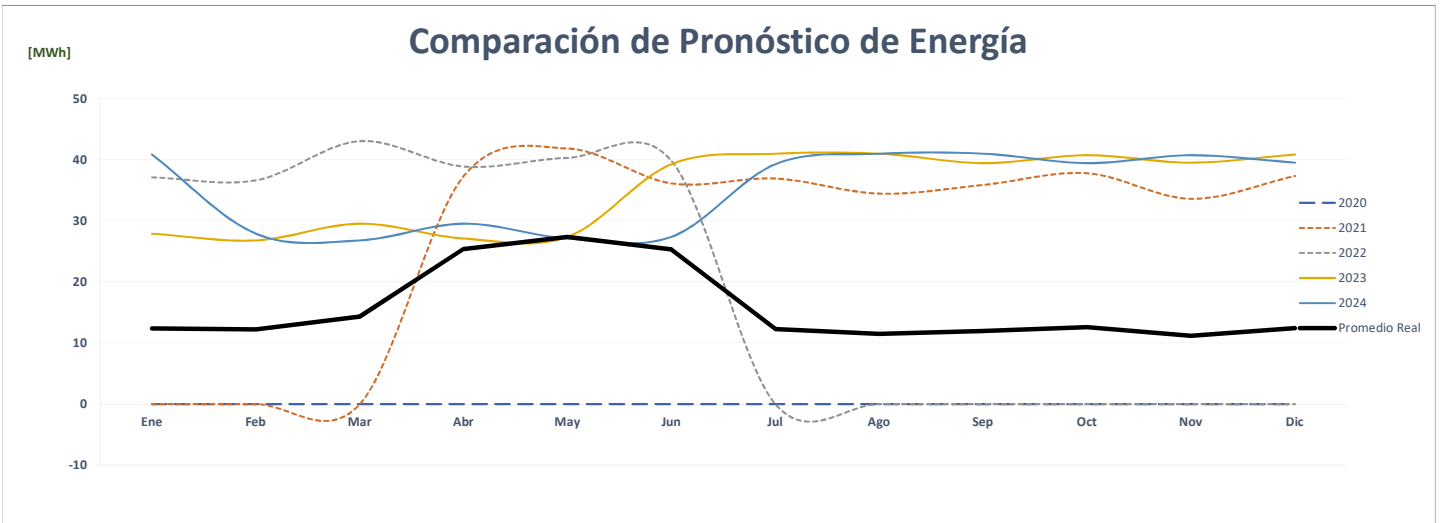
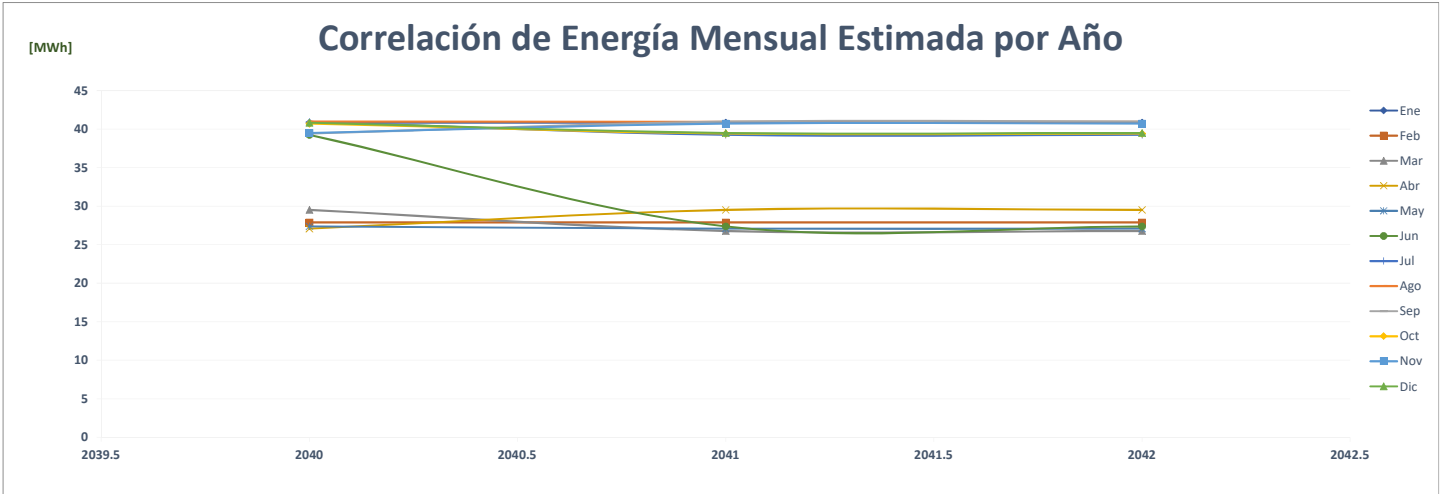

## Comparación de Avipac Inc

		ENERGÍA (MWh)												%	
	Año	Ene	Feb	Mar	Abr	May	Jun	Jul	Ago	Sep	Oct	Nov	Dic	PROMEDIO	
AÑO 2	2020	78	71	76	70	76	70	76	76	73	74	69	71	<b>73</b>	-
AÑO 1	2021	67	64	73	73	73	70	71	70	68	70	68	77	<b>70</b>	-4.2%
AÑO 0	2022	69	68	73	72	73	72	-	-	-	-	-	-	<b>36</b>	-49.5%
AÑO 1	2023	69	68	73	72	73	70	71	70	68	70	68	77	<b>71</b>	98.9%
AÑO 2	2024	77	67	69	71	73	73	72	69	70	69	69	73	<b>71</b>	0.4%
AÑO 3	2025	75	67	69	71	73	73	72	69	70	69	69	73	<b>71</b>	-0.2%
AÑO 4	2026	75	67	69	71	73	73	72	69	70	69	69	73	<b>71</b>	0.0%

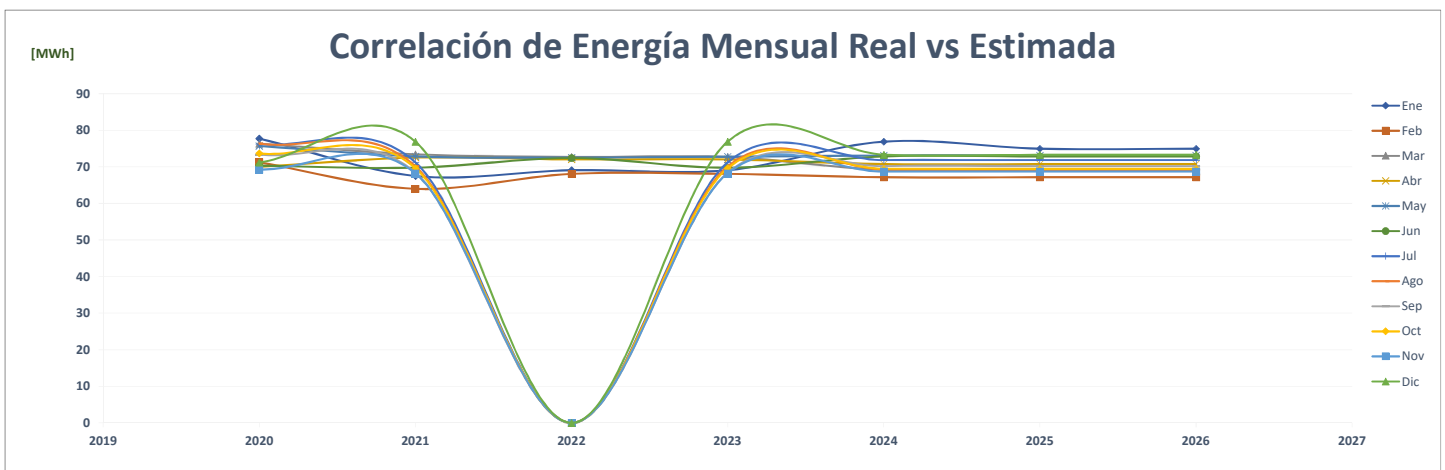
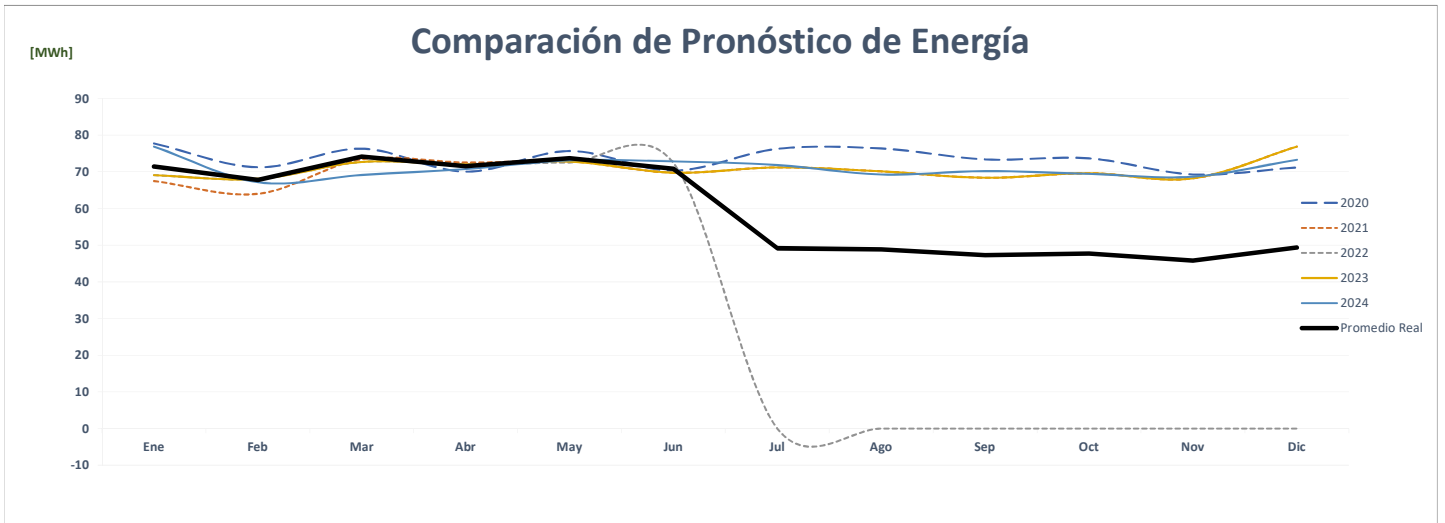
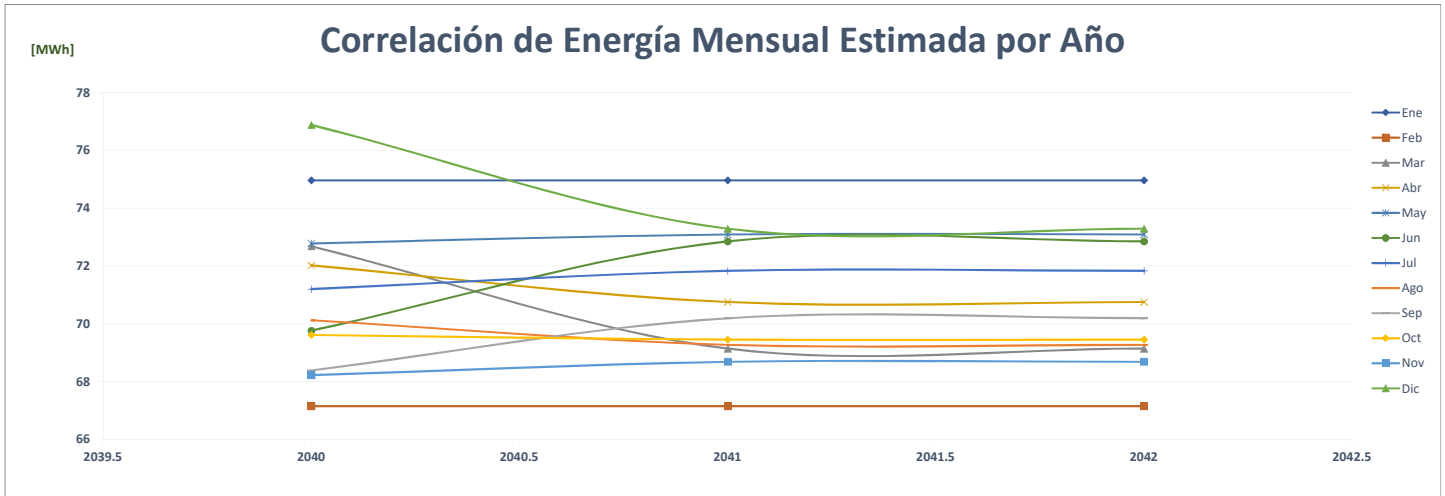

### Comparación de Avipac Inc

		POTENCIA (MW)														%
	Año	Ene	Feb	Mar	Abr	May	Jun	Jul	Ago	Sep	Oct	Nov	Dic	Max		
AÑO 2	2020	0.15	0.16	0.16	0.15	0.16	0.16	0.17	0.16	0.16	0.16	0.15	0.15	0	-	
AÑO 1	2021	0.14	0.15	0.16	0.17	0.15	0.15	0.15	0.15	0.15	0.15	0.17	0.16	0	-3.9%	
AÑO 0	2022	0.16	0.17	0.16	0.16	0.16	0.15	-	-	-	-	-	-	0	-0.6%	
AÑO 1	2023	0.13	0.13	0.14	0.14	0.14	0.14	0.13	0.13	0.14	0.12	0.14	0.14	0	-13.2%	
AÑO 2	2024	0.13	0.13	0.14	0.14	0.14	0.14	0.13	0.13	0.14	0.12	0.14	0.14	0	0.0%	
AÑO 3	2025	0.13	0.13	0.14	0.14	0.14	0.14	0.13	0.13	0.14	0.12	0.14	0.14	0	0.0%	
AÑO 4	2026	0.13	0.13	0.14	0.14	0.14	0.14	0.13	0.13	0.14	0.12	0.14	0.14	0	0.0%	

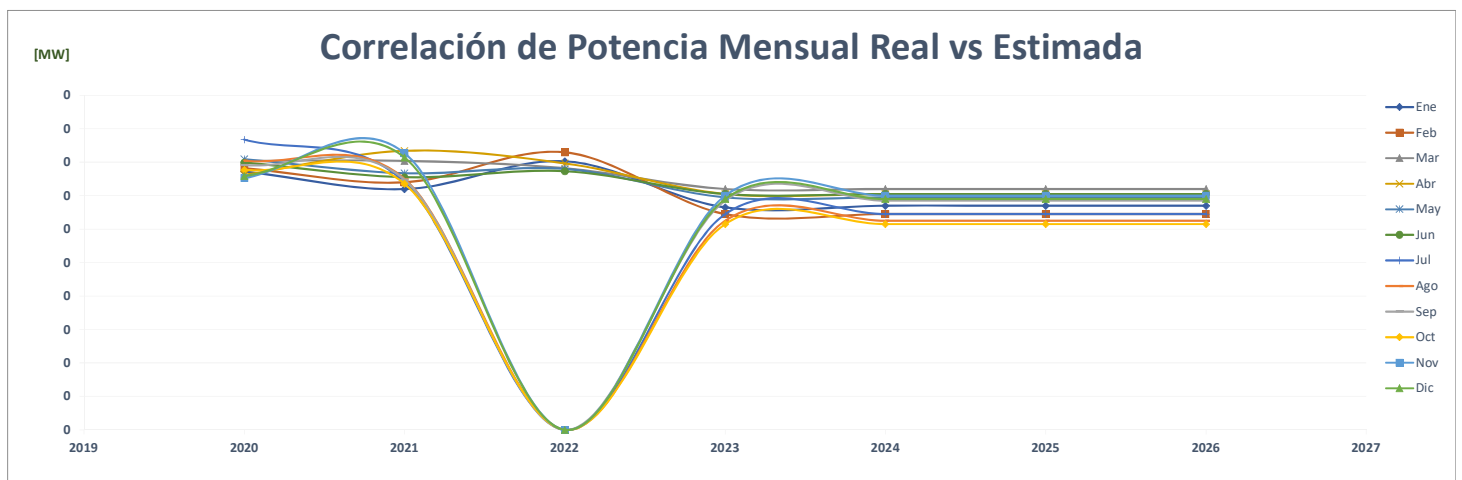
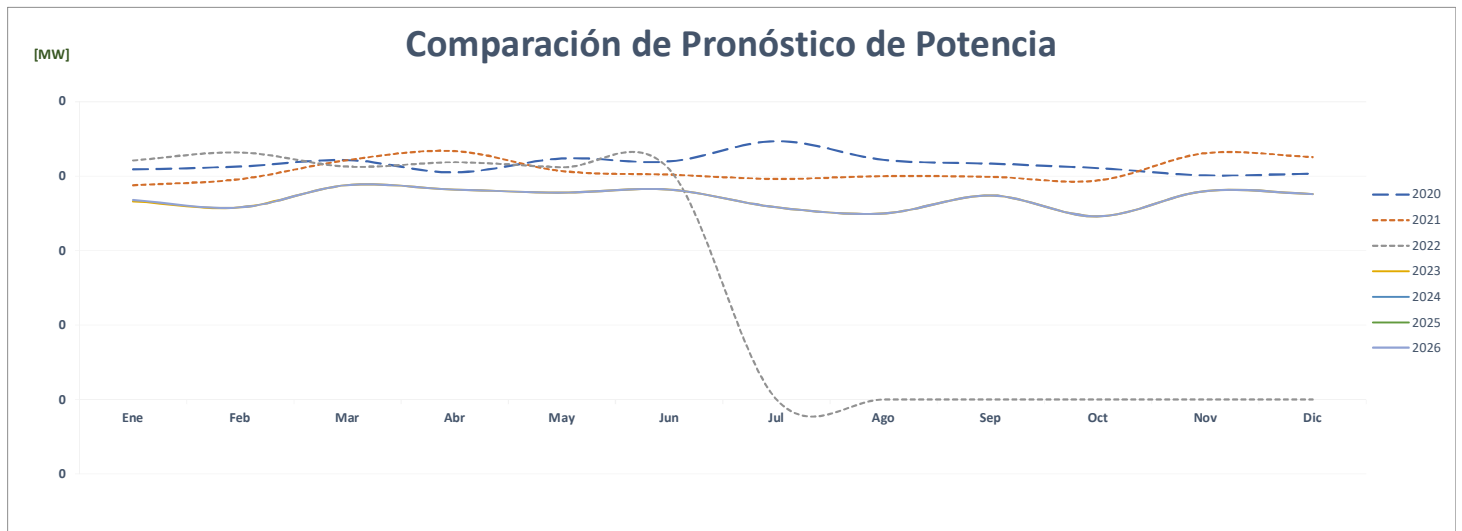
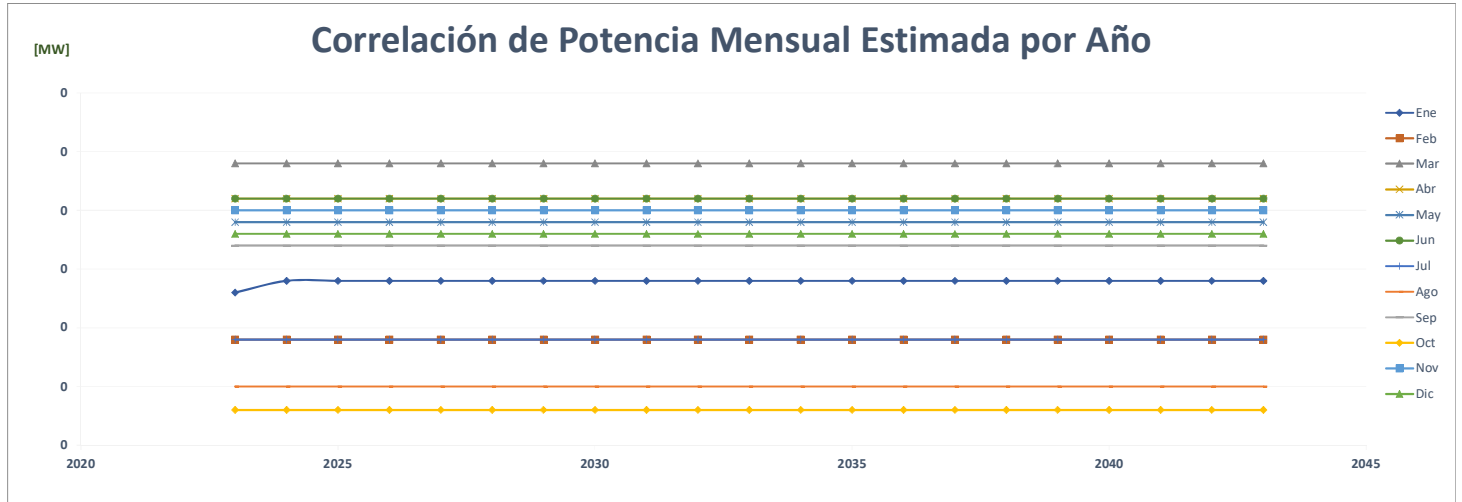

FACTOR DE CARGA															PROMEDIO	%
Año	Ene	Feb	Mar	Abr	May	Jun	Jul	Ago	Sep	Oct	Nov	Dic				
AÑO 2	2020	0.676	0.654	0.638	0.638	0.628	0.611	0.591	0.638	0.643	0.637	0.639	0.631	<b>0.635</b>	-	
AÑO 1	2021	0.630	0.643	0.614	0.604	0.638	0.642	0.646	0.628	0.635	0.636	0.573	0.635	<b>0.627</b>	-1.3%	
AÑO 0	2022	0.578	0.611	0.625	0.628	0.625	0.650							<b>0.619</b>	-1.2%	
AÑO 1	2023	0.698	0.785	0.678	0.709	0.704	0.687	0.742	0.754	0.693	0.761	0.677	0.749	<b>0.720</b>	16.2%	
AÑO 2	2024	0.771	0.748	0.645	0.697	0.707	0.718	0.748	0.745	0.712	0.759	0.681	0.714	<b>0.720</b>	0.1%	
AÑO 3	2025	0.752	0.775	0.645	0.697	0.707	0.718	0.748	0.745	0.712	0.759	0.681	0.714	<b>0.721</b>	0.1%	
AÑO 4	2026	0.752	0.775	0.645	0.697	0.707	0.718	0.748	0.745	0.712	0.759	0.681	0.714	<b>0.721</b>	0.0%	

### Correlación del Factor de Carga Mensual Estimada por Año

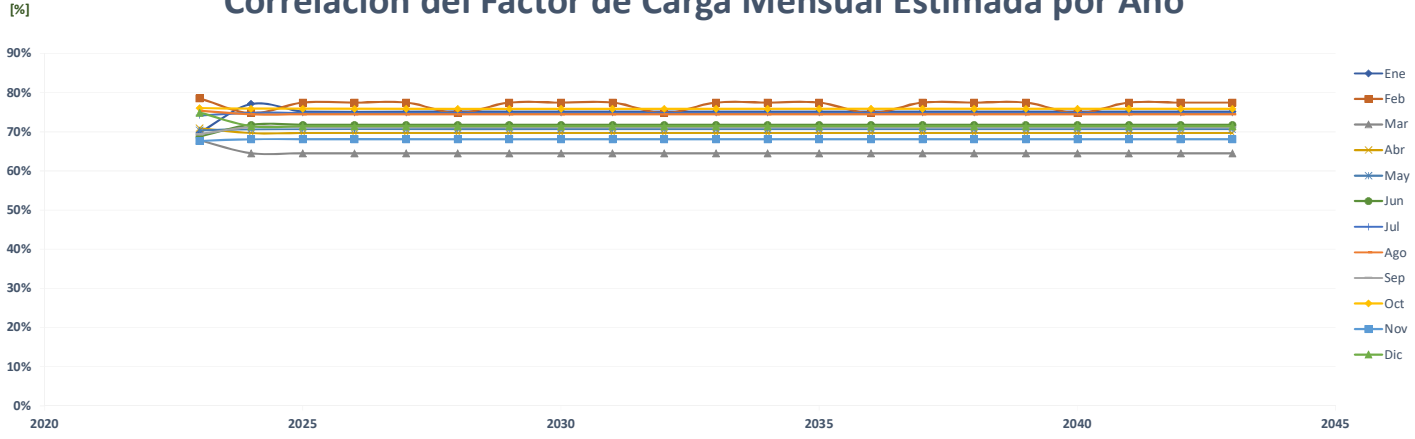

### Comparación del Pronóstico del Factor de Carga

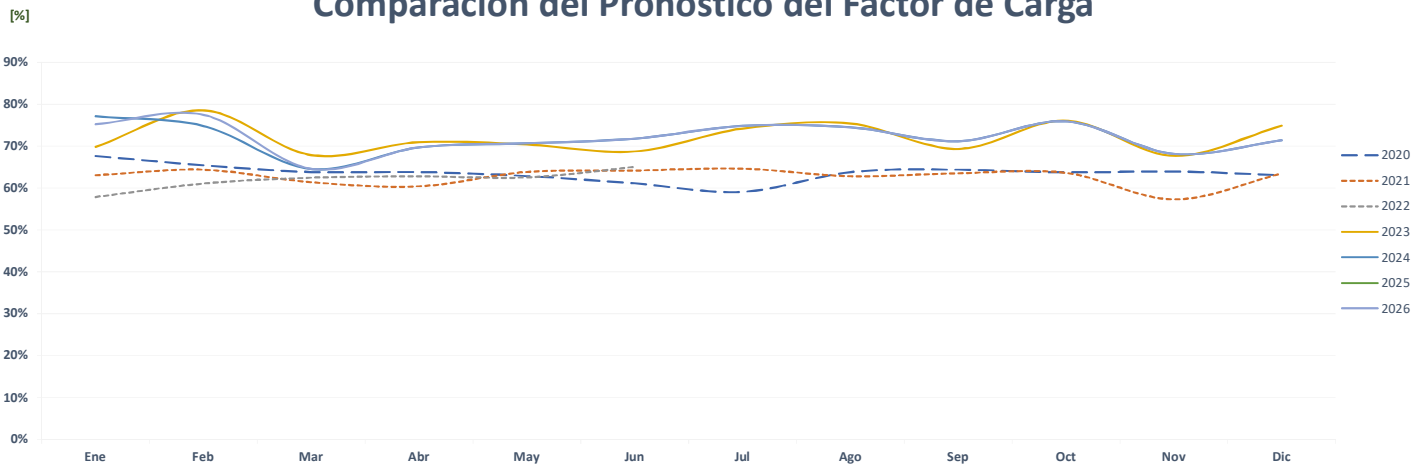

### Correlación del Factor de Carga Mensual Real vs Estimada

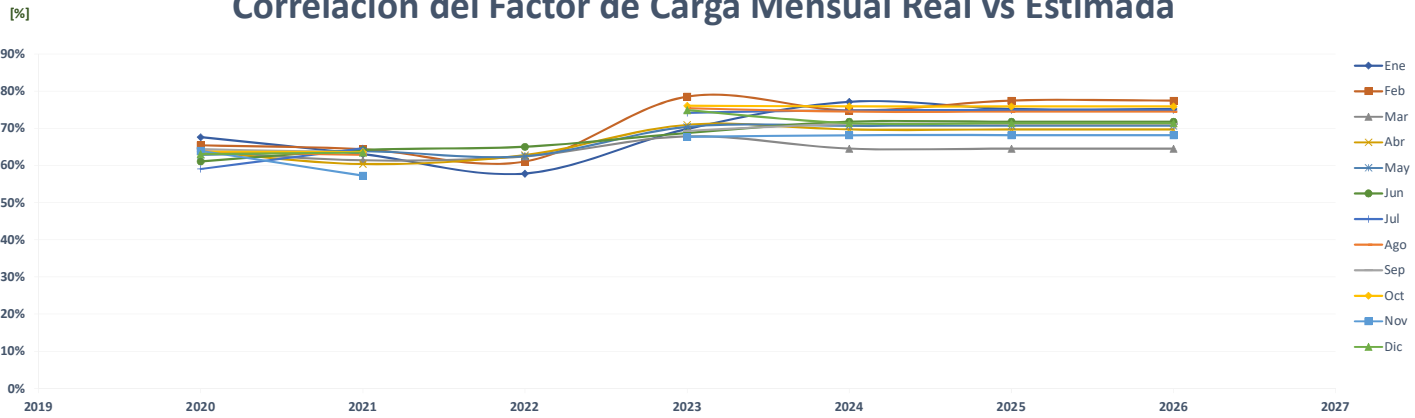

### Comparación de Avipac Inc. Vacamonte

		ENERGÍA (MWh)												PROMEDIO	%
	Año	Ene	Feb	Mar	Abr	May	Jun	Jul	Ago	Sep	Oct	Nov	Dic		
AÑO 2	2020	98	70	91	83	90	86	86	82	80	92	86	71	<b>85</b>	-
AÑO 1	2021	77	76	84	72	75	78	75	75	80	85	79	88	<b>79</b>	-7.0%
AÑO 0	2022	78	62	76	73	83	80	-	-	-	-	-	-	<b>38</b>	-52.1%
AÑO 1	2023	78	62	76	73	83	78	75	75	80	85	79	88	<b>78</b>	106.2%
AÑO 2	2024	88	77	67	74	72	85	78	78	76	75	85	80	<b>78</b>	0.2%
AÑO 3	2025	86	77	67	74	72	85	78	78	76	75	85	80	<b>78</b>	-0.2%
AÑO 4	2026	86	77	67	74	72	85	78	78	76	75	85	80	<b>78</b>	0.0%

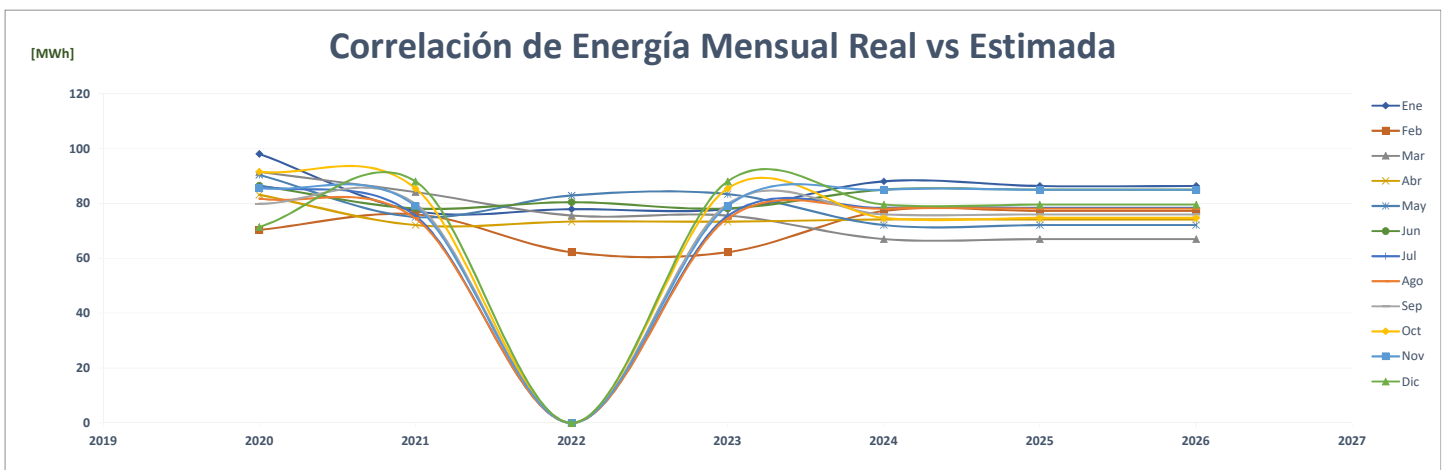
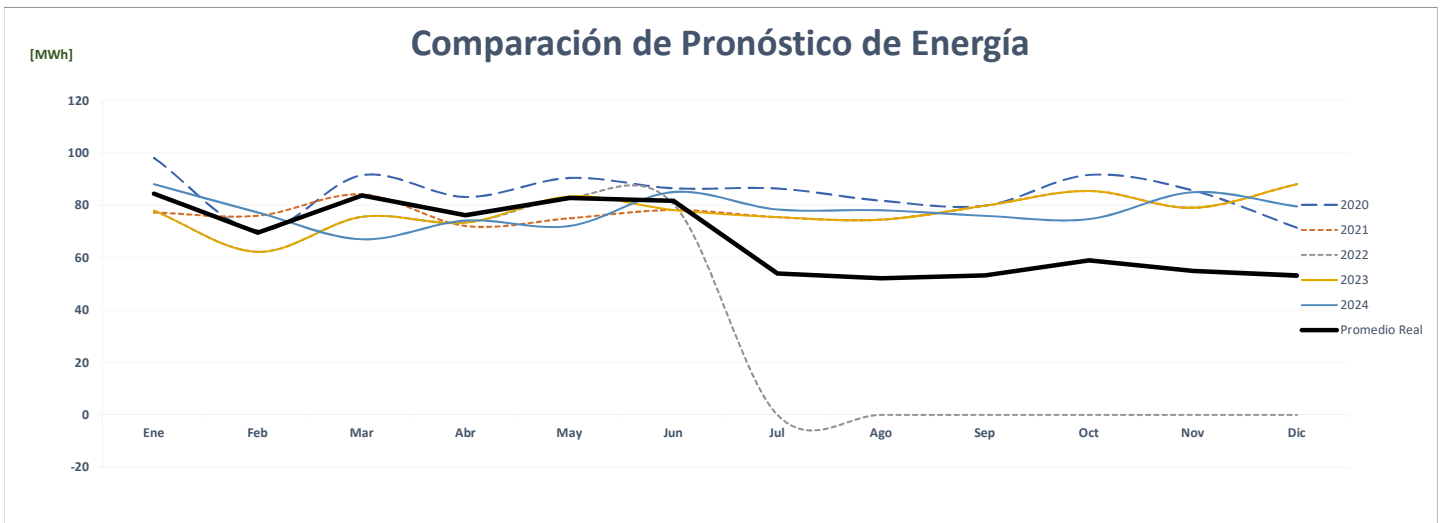
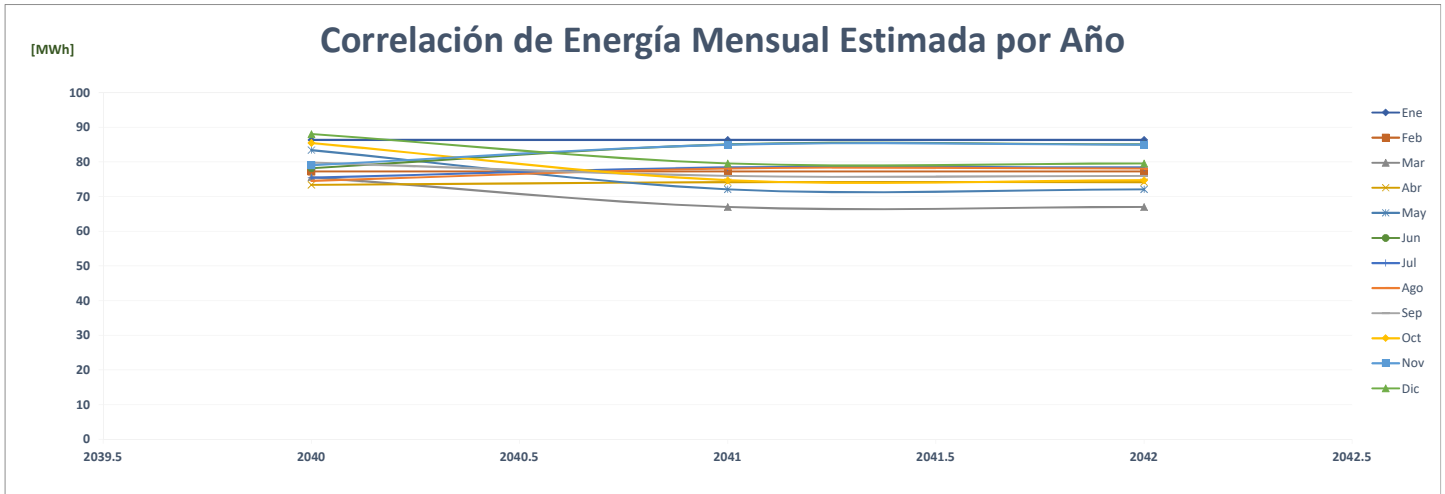





### Comparación de Banco General Centro Operativo

		ENERGÍA (MWh)												%	
	Año	Ene	Feb	Mar	Abr	May	Jun	Jul	Ago	Sep	Oct	Nov	Dic	PROMEDIO	
AÑO 2	2020	425	384	384	308	320	337	335	317	328	338	316	337	344	-
AÑO 1	2021	305	290	355	347	355	350	337	307	314	292	285	318	321	-6.6%
AÑO 0	2022	270	251	302	278	314	305	-	-	-	-	-	-	143	-55.4%
AÑO 1	2023	487	426	471	459	509	486	505	513	467	508	496	484	484	237.7%
AÑO 2	2024	484	487	426	471	459	509	486	505	513	467	508	496	484	0.0%
AÑO 3	2025	484	487	426	471	459	509	486	505	513	467	508	496	484	0.0%
AÑO 4	2026	484	487	426	471	459	509	486	505	513	467	508	496	484	0.0%

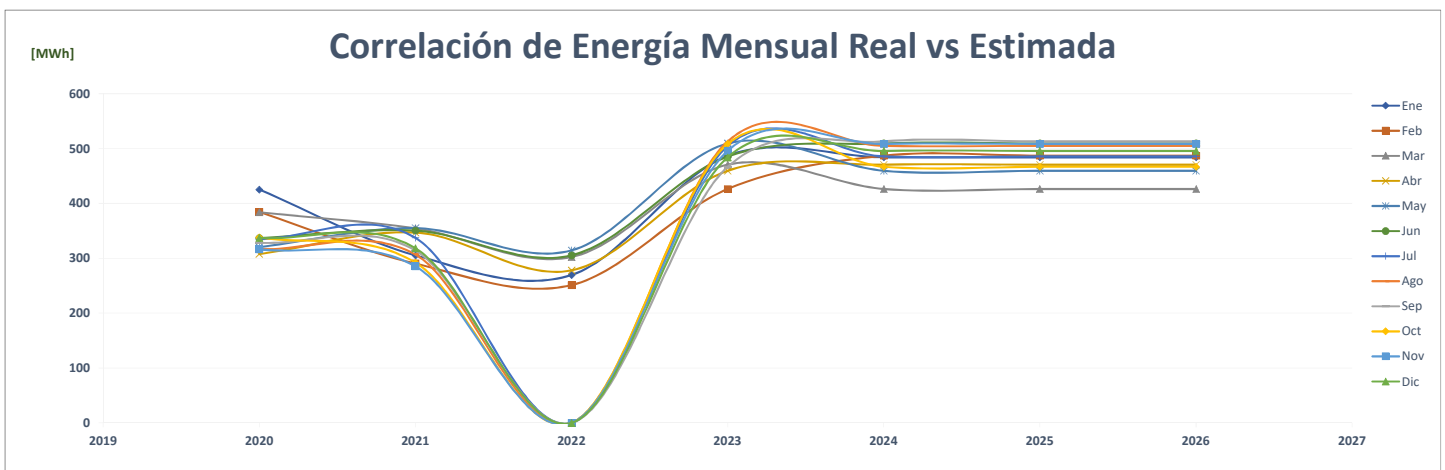
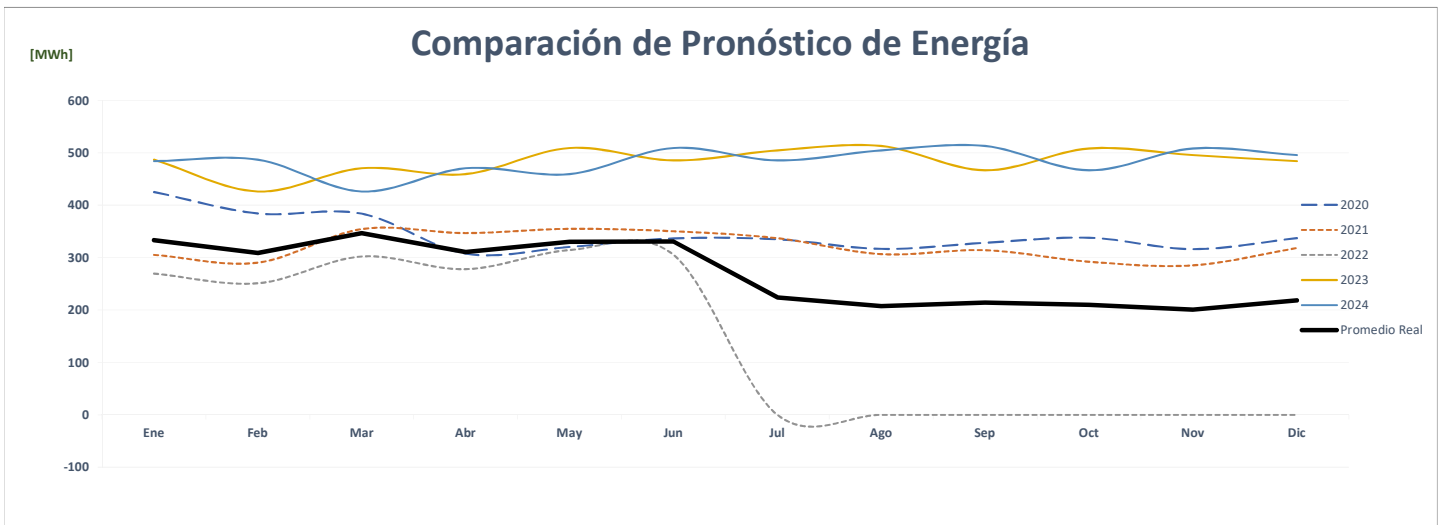
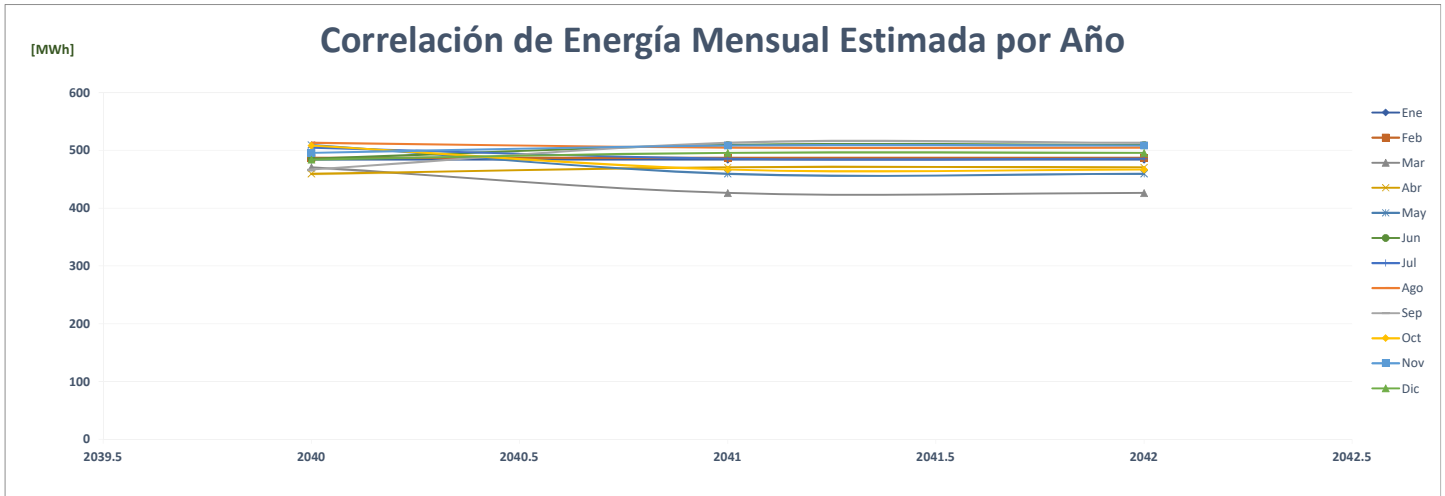

### Comparación de Ph Bicsa Financial Center

		ENERGÍA (MWh)														%
	Año	Ene	Feb	Mar	Abr	May	Jun	Jul	Ago	Sep	Oct	Nov	Dic	PROMEDIO		
AÑO 2	2020	-	219	228	205	201	192	181	190	198	199	196	200	<b>184</b>	-	
AÑO 1	2021	192	182	202	195	200	212	205	205	204	210	224	236	<b>206</b>	<b>11.6%</b>	
AÑO 0	2022	233	210	216	205	212	206	-	-	-	-	-	-	<b>107</b>	<b>-48.1%</b>	
AÑO 1	2023	233	210	216	205	212	229	237	237	229	237	229	237	<b>226</b>	<b>111.6%</b>	
AÑO 2	2024	237	233	210	216	205	212	229	237	237	229	237	229	<b>226</b>	<b>0.0%</b>	
AÑO 3	2025	237	233	210	216	205	212	229	237	237	229	237	229	<b>226</b>	<b>0.0%</b>	
AÑO 4	2026	237	233	210	216	205	212	229	237	237	229	237	229	<b>226</b>	<b>0.0%</b>	

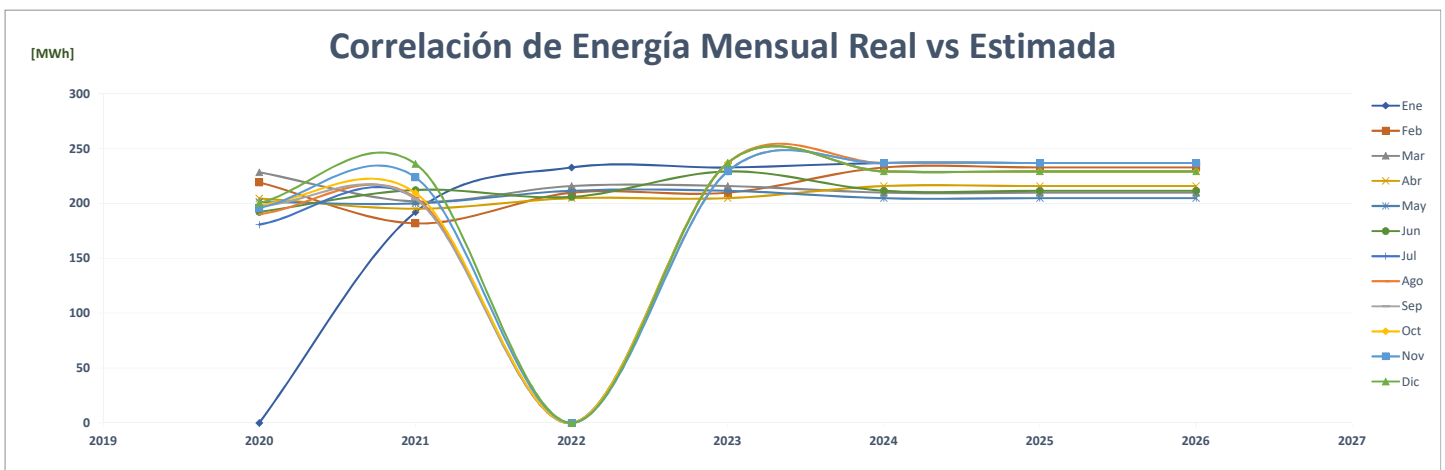
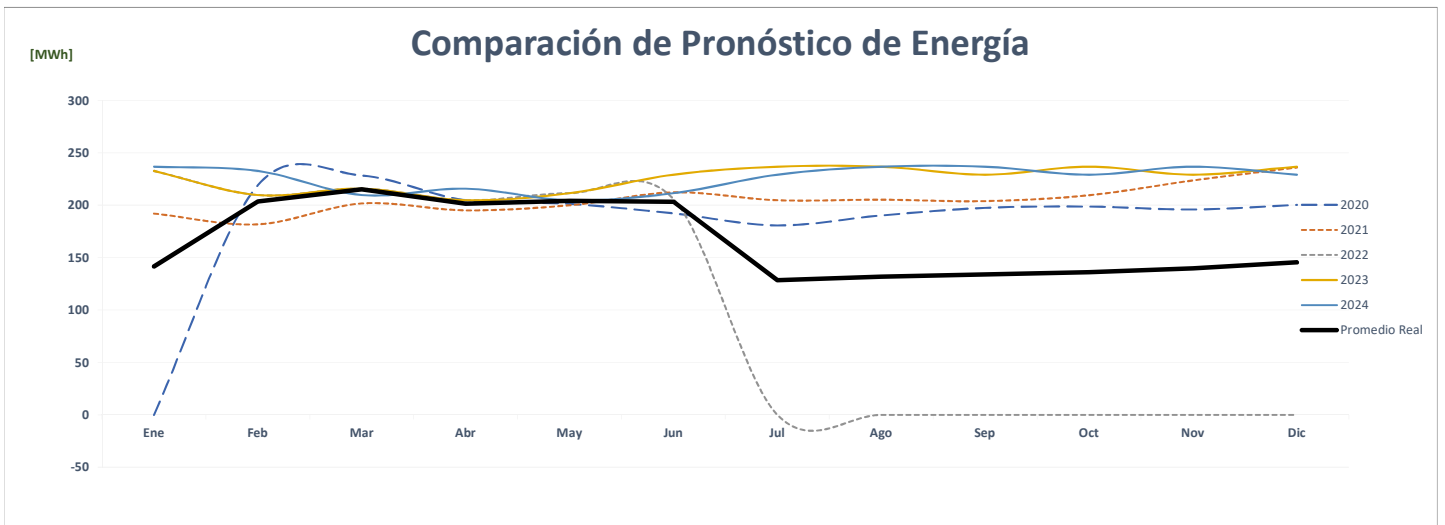
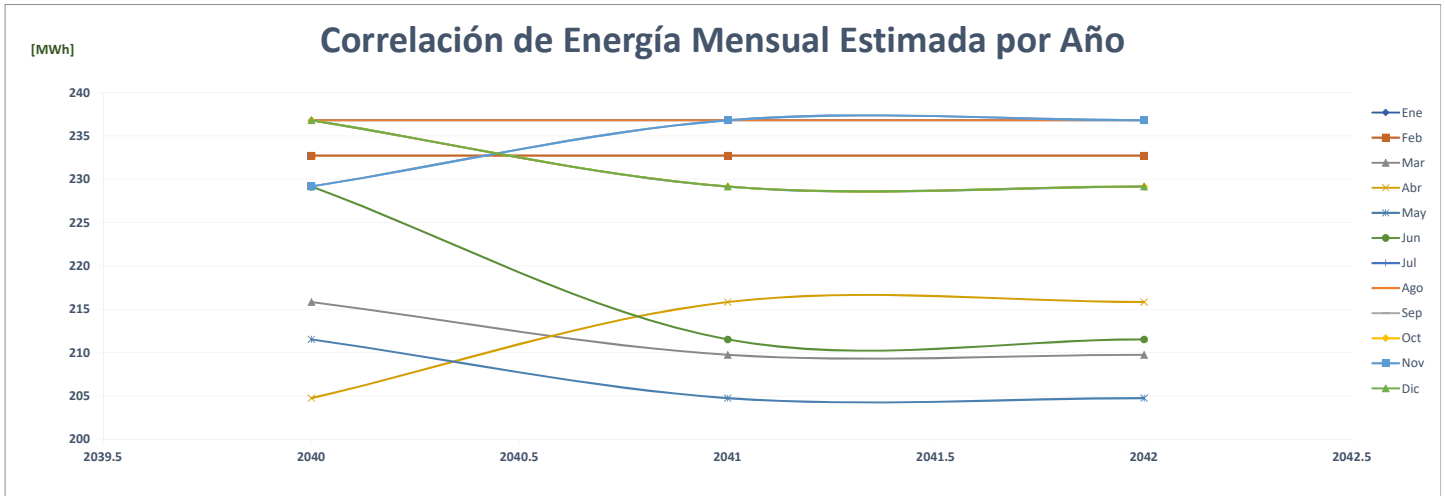

### Comparación de Bimbo De Panamá, S.A.

		ENERGÍA (MWh)												%	
	Año	Ene	Feb	Mar	Abr	May	Jun	Jul	Ago	Sep	Oct	Nov	Dic	PROMEDIO	
AÑO 2	2020	-	-	-	-	-	-	-	-	-	-	-	-	-	-
AÑO 1	2021	-	-	-	-	-	-	366	354	342	374	362	399	183	0.0%
AÑO 0	2022	392	361	324	369	361	342	-	-	-	-	-	-	179	-2.2%
AÑO 1	2023	355	321	370	381	375	370	347	383	384	364	366	390	367	105.2%
AÑO 2	2024	390	373	337	389	401	394	389	365	402	403	382	384	384	4.6%
AÑO 3	2025	410	391	354	408	421	413	408	383	422	423	401	404	403	5.0%
AÑO 4	2026	430	411	371	429	442	434	429	402	443	444	421	424	423	5.0%

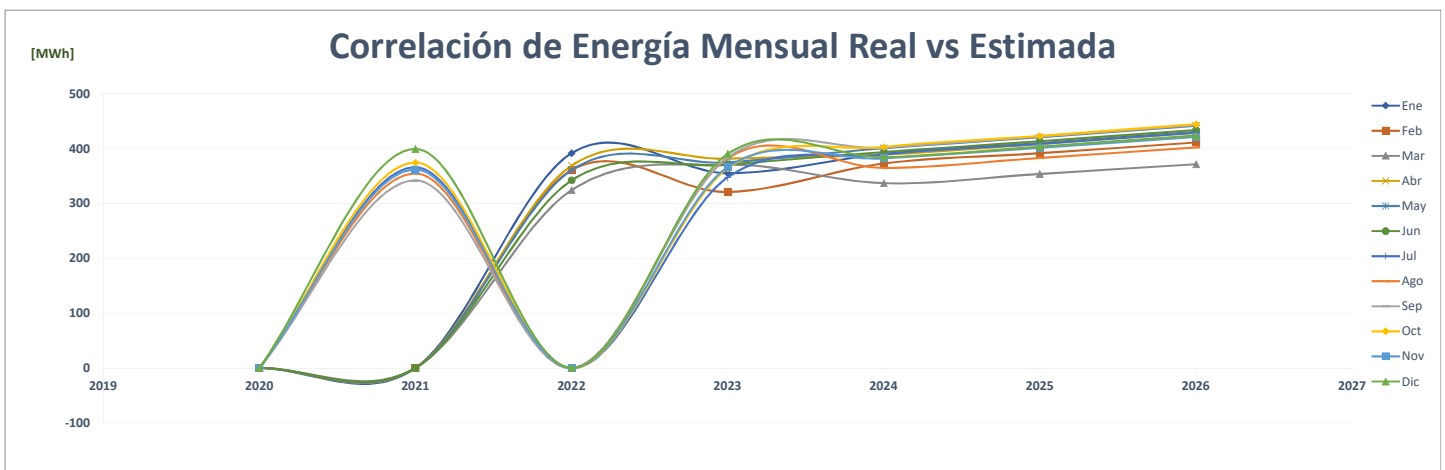
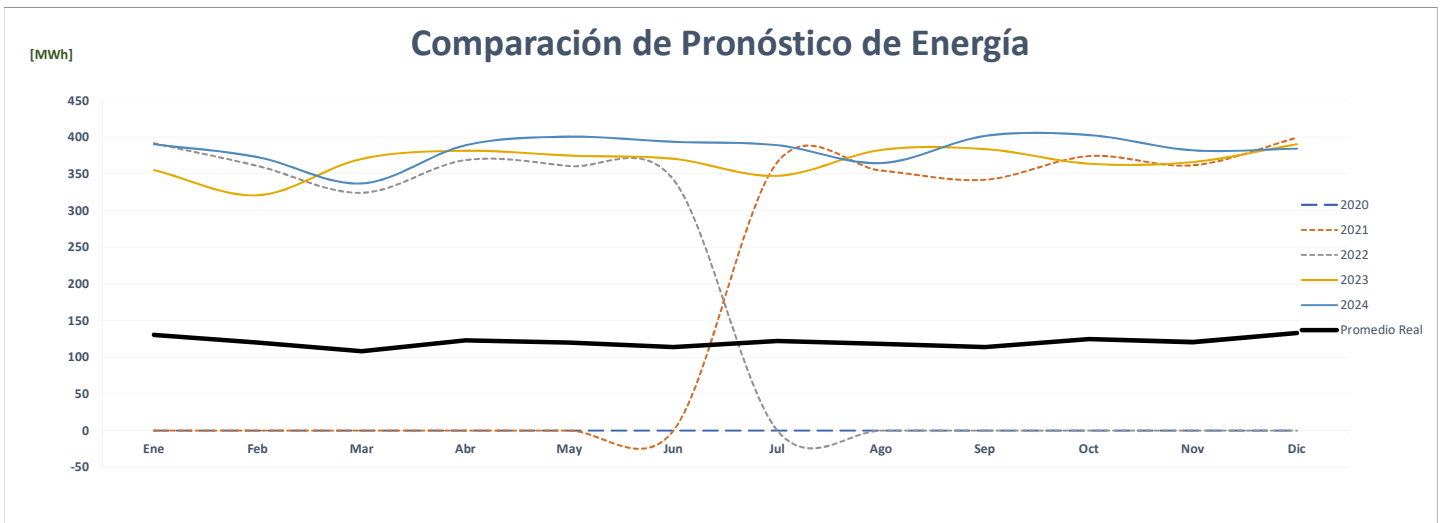
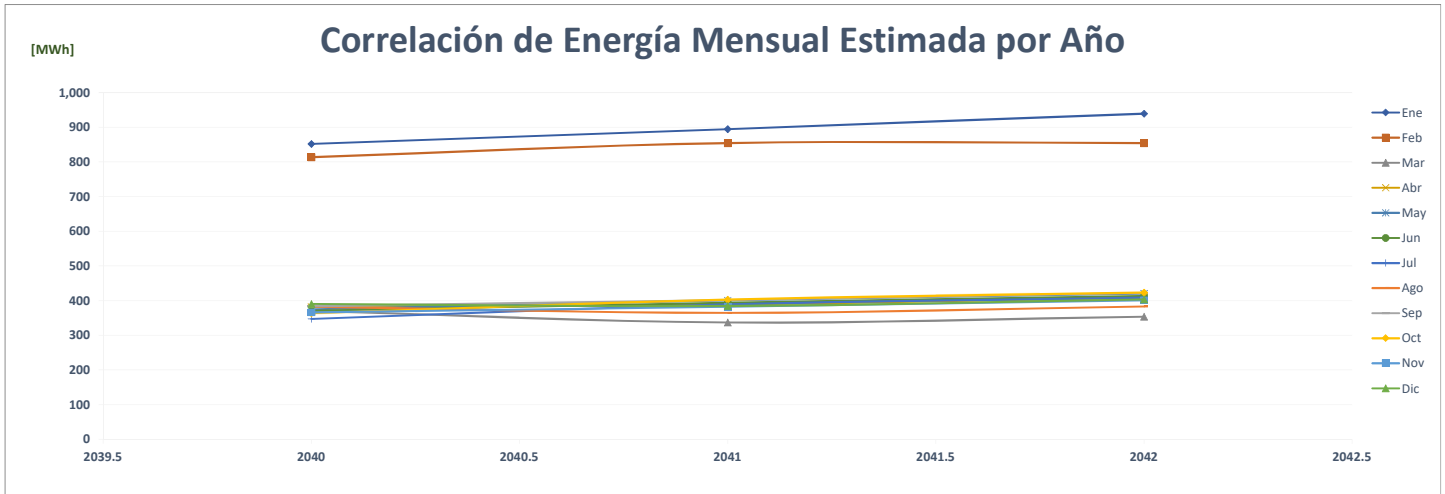

### Comparación de Banistmo Plaza Edison

ENERGÍA (MWh)														%	
Año	Ene	Feb	Mar	Abr	May	Jun	Jul	Ago	Sep	Oct	Nov	Dic	PROMEDIO		
AÑO 2	2020	198	174	187	174	177	178	178	177	189	178	184	181	-	
AÑO 1	2021	178	173	190	174	177	163	163	166	173	174	157	174	172	-5.0%
AÑO 0	2022	165	141	145	147	160	148	-	-	-	-	-	-	75	-56.1%
AÑO 1	2023	181	185	200	193	199	206	211	212	201	210	193	214	200	165.6%
AÑO 2	2024	214	206	195	203	196	200	208	207	210	200	209	195	204	1.6%
AÑO 3	2025	210	207	196	204	197	201	209	208	211	201	210	196	204	0.1%
AÑO 4	2026	211	197	183	208	190	192	213	210	218	205	217	190	203	-0.5%

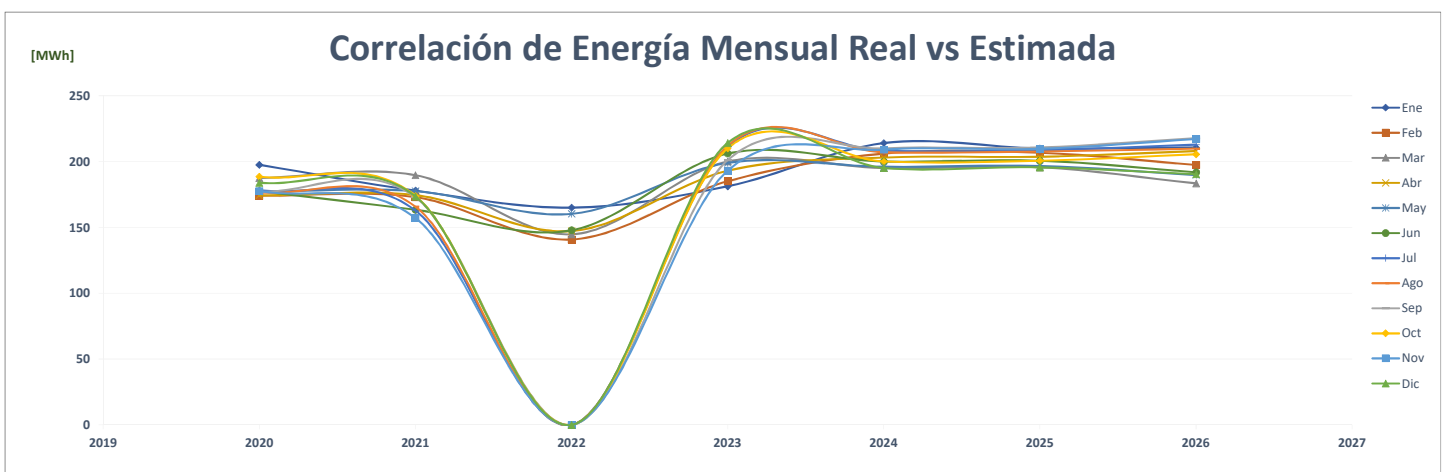
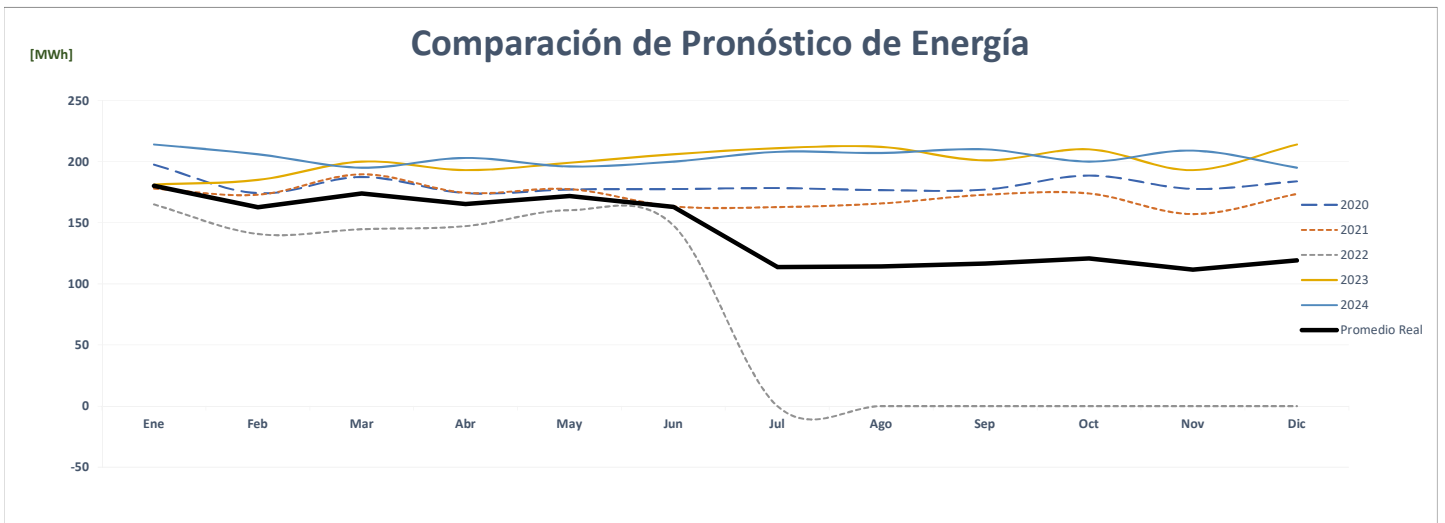
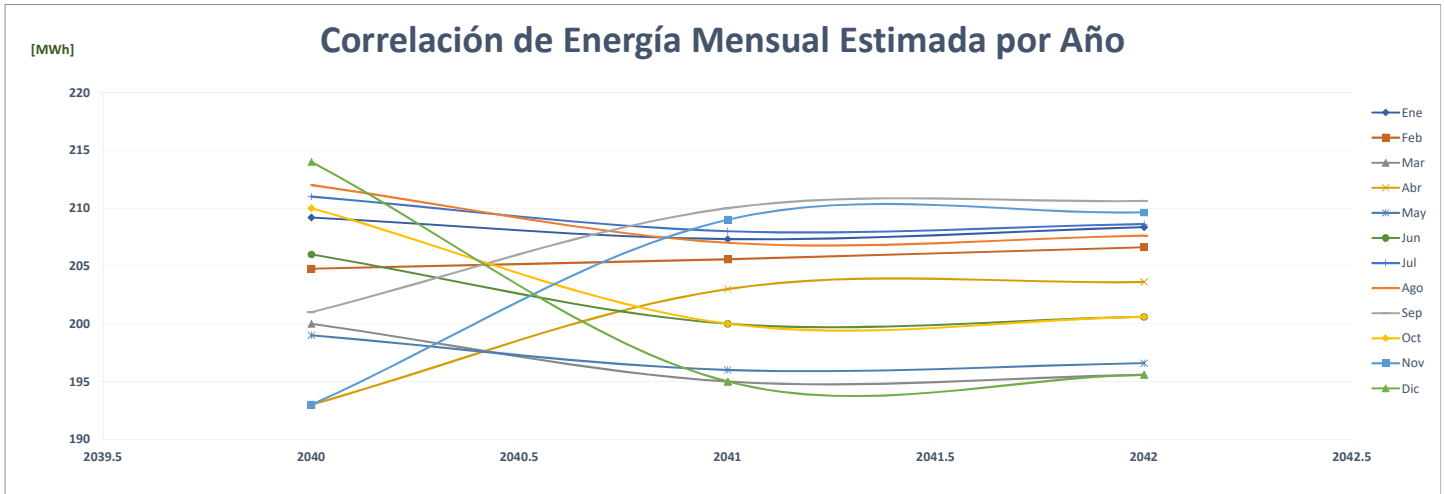

### Comparación de Bmw Costa Del Este

		ENERGÍA (MWh)												PROMEDIO	%		
	Año	Ene	Feb	Mar	Abr	May	Jun	Jul	Ago	Sep	Oct	Nov	Dic				
AÑO 2	2020														-	-	
AÑO 1	2021														-	0.0%	
AÑO 0	2022														-	0.0%	
AÑO 1	2023	46	46	46	46	46	46	46	46	46	46	46	46	46	46	46	0.0%
AÑO 2	2024	46	46	46	46	46	46	46	46	46	46	46	46	46	46	46	0.0%
AÑO 3	2025	46	46	46	46	46	46	46	46	46	46	46	46	46	46	46	0.0%
AÑO 4	2026	46	46	46	46	46	46	46	46	46	46	46	46	46	46	46	0.0%

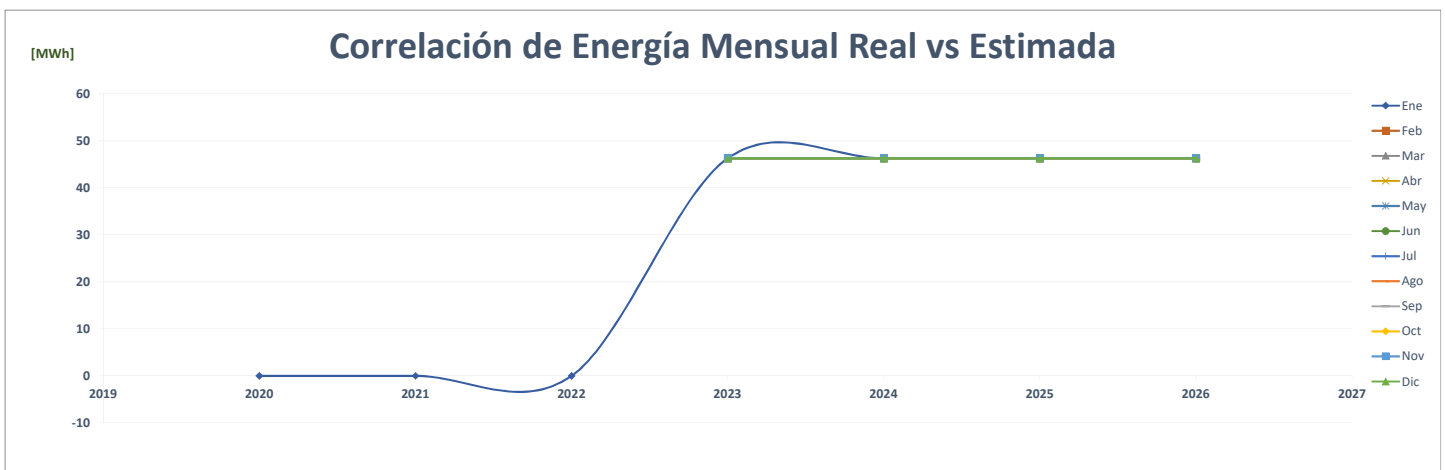
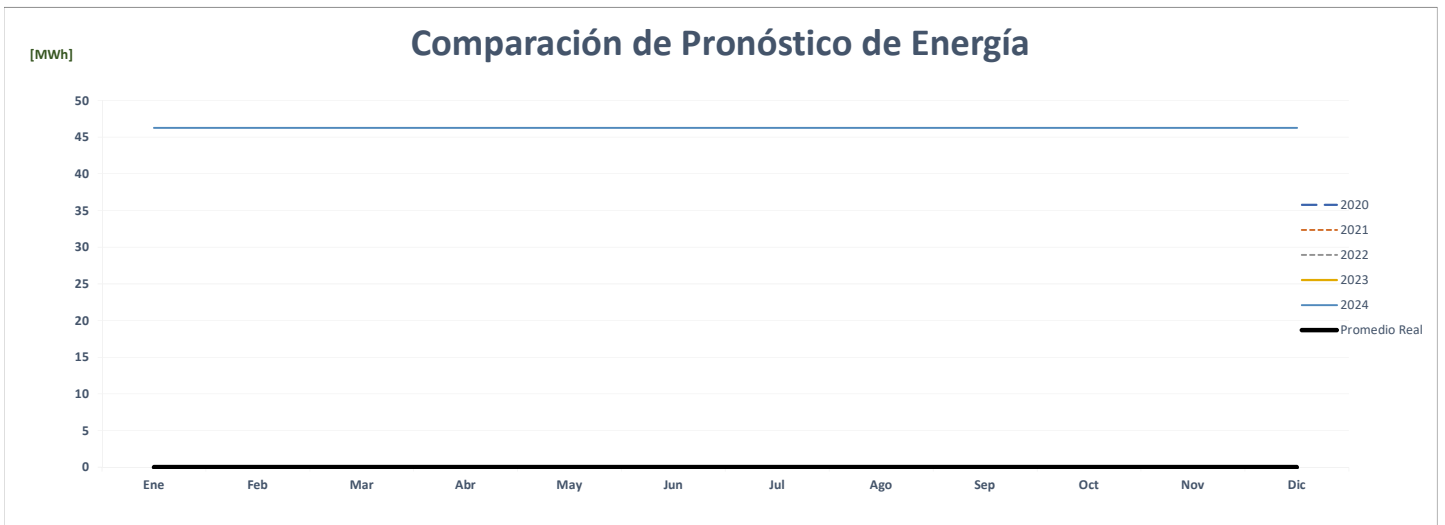
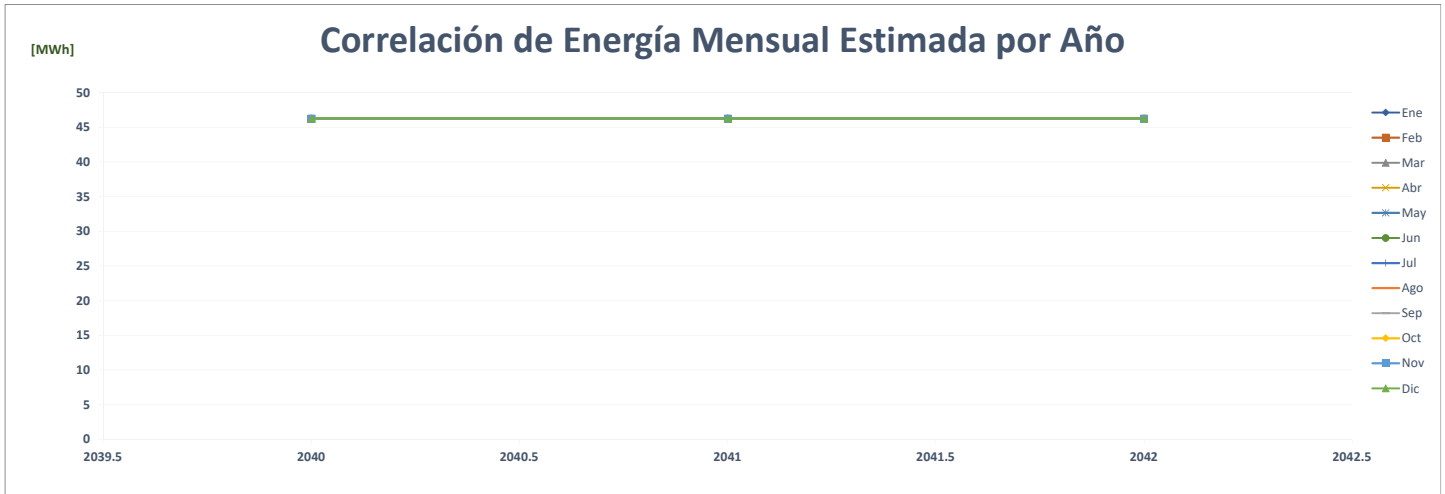

### Comparación de Bnp 12 De Octubre

		ENERGÍA (MWh)													
	Año	Ene	Feb	Mar	Abr	May	Jun	Jul	Ago	Sep	Oct	Nov	Dic	PROMEDIO	%
AÑO 2	2020	-	56	59	52	56	54	55	56	59	58	48	58	<b>51</b>	-
AÑO 1	2021	56	51	56	54	55	56	58	55	57	54	48	51	<b>54</b>	<b>6.5%</b>
AÑO 0	2022	49	48	57	56	58	55	-	-	-	-	-	-	<b>27</b>	<b>-50.4%</b>
AÑO 1	2023	49	48	57	56	58	59	61	61	59	61	59	59	<b>57</b>	<b>112.2%</b>
AÑO 2	2024	59	49	48	57	56	58	59	61	61	59	61	59	<b>57</b>	<b>0.0%</b>
AÑO 3	2025	59	49	48	57	56	58	59	61	61	59	61	59	<b>57</b>	<b>0.0%</b>
AÑO 4	2026	59	49	48	57	56	58	59	61	61	59	61	59	<b>57</b>	<b>0.0%</b>

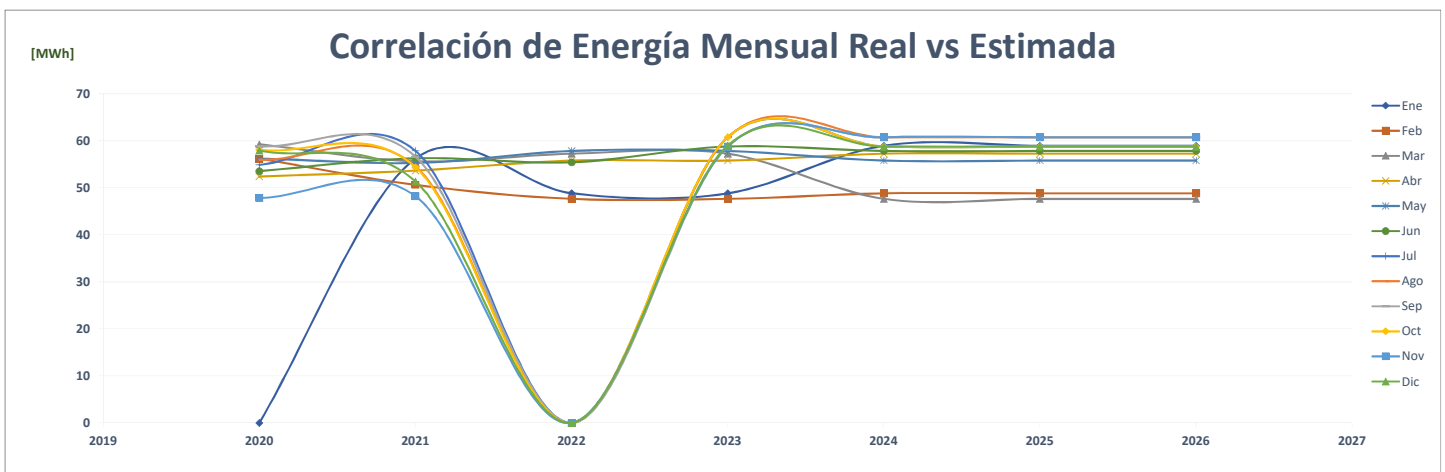
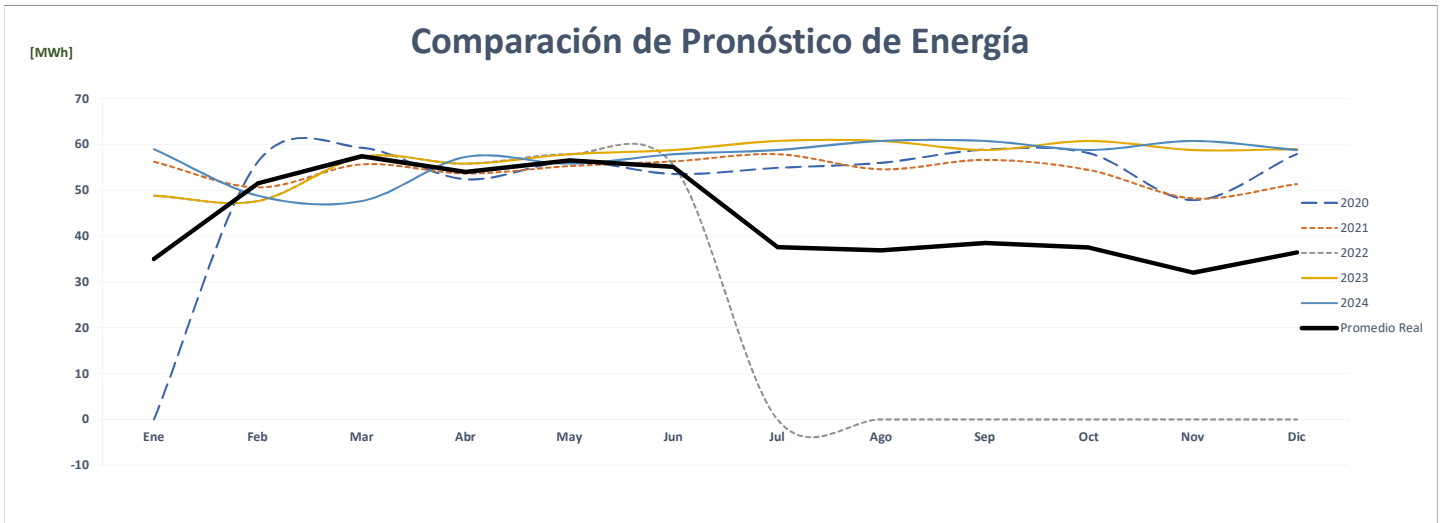
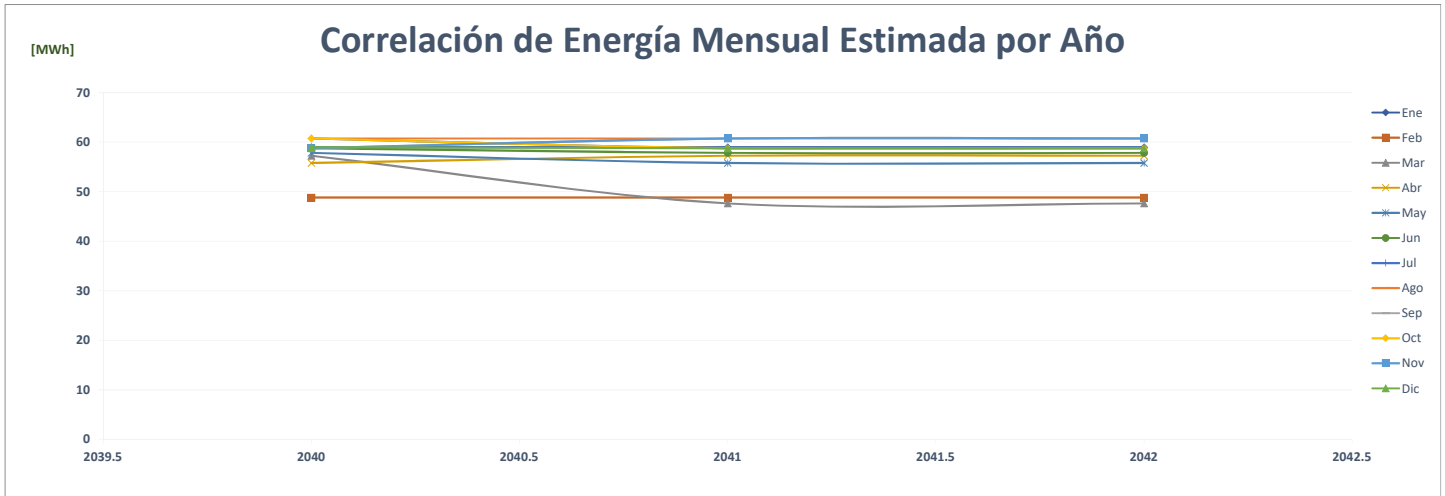

## Comparación de Bnp Imprenta

		ENERGÍA (MWh)													%
	Año	Ene	Feb	Mar	Abr	May	Jun	Jul	Ago	Sep	Oct	Nov	Dic	PROMEDIO	
AÑO 2	2020	-	31	34	27	31	33	32	30	31	36	29	30	<b>29</b>	-
AÑO 1	2021	29	29	33	35	34	35	37	36	35	34	29	34	<b>34</b>	<b>16.9%</b>
AÑO 0	2022	34	30	38	37	37	34	-	-	-	-	-	-	<b>18</b>	<b>-47.7%</b>
AÑO 1	2023	34	30	38	37	37	33	34	34	33	34	33	34	<b>34</b>	<b>94.7%</b>
AÑO 2	2024	34	34	30	38	37	37	33	34	34	33	34	33	<b>34</b>	<b>0.0%</b>
AÑO 3	2025	34	34	30	38	37	37	33	34	34	33	34	33	<b>34</b>	<b>0.0%</b>
AÑO 4	2026	34	34	30	38	37	37	33	34	34	33	34	33	<b>34</b>	<b>0.0%</b>

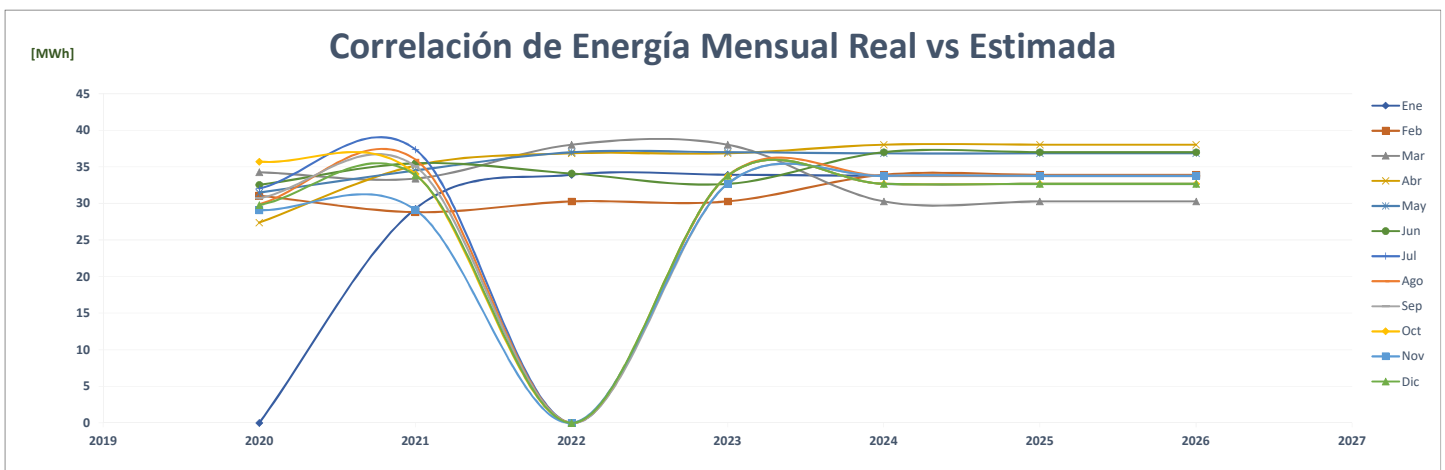
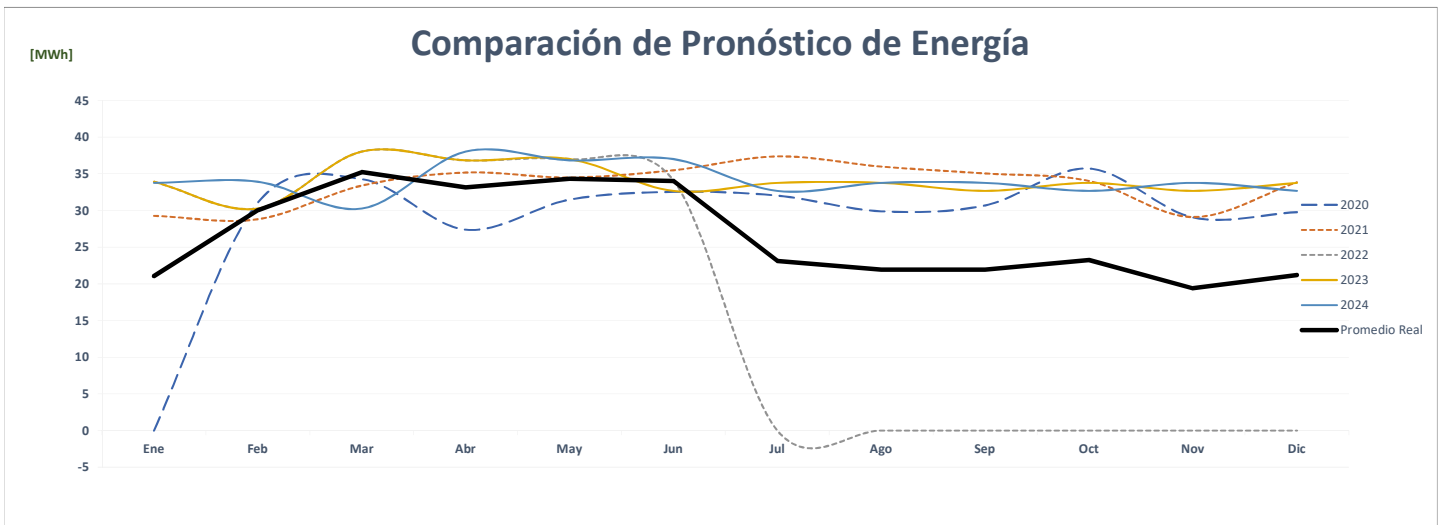
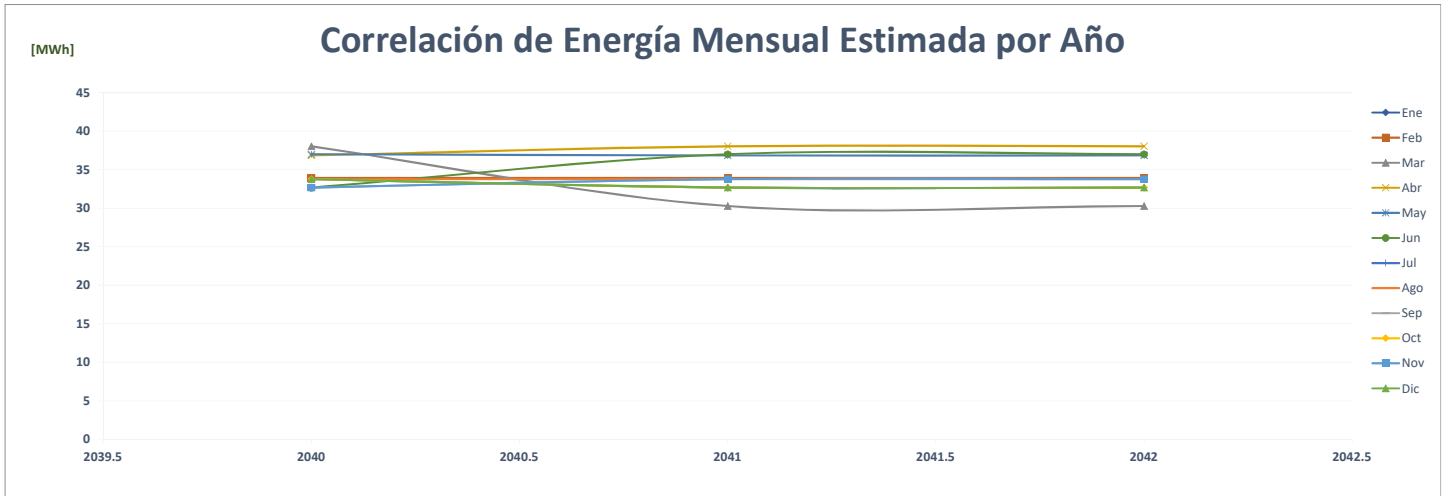

### Comparación de Bnp Casa Matriz

		ENERGÍA (MWh)												%	
	Año	Ene	Feb	Mar	Abr	May	Jun	Jul	Ago	Sep	Oct	Nov	Dic	PROMEDIO	
AÑO 2	2020	-	139	145	113	124	146	149	141	153	155	133	140	<b>128</b>	-
AÑO 1	2021	136	133	162	147	156	159	164	165	160	148	133	159	<b>152</b>	<b>18.5%</b>
AÑO 0	2022	139	131	156	146	149	151	-	-	-	-	-	-	<b>73</b>	<b>-52.1%</b>
AÑO 1	2023	139	131	156	146	149	138	143	143	138	143	138	143	<b>142</b>	<b>95.8%</b>
AÑO 2	2024	143	139	131	156	146	149	138	143	143	138	143	138	<b>142</b>	<b>0.0%</b>
AÑO 3	2025	143	139	131	156	146	149	138	143	143	138	143	138	<b>142</b>	<b>0.0%</b>
AÑO 4	2026	143	139	131	156	146	149	138	143	143	138	143	138	<b>142</b>	<b>0.0%</b>

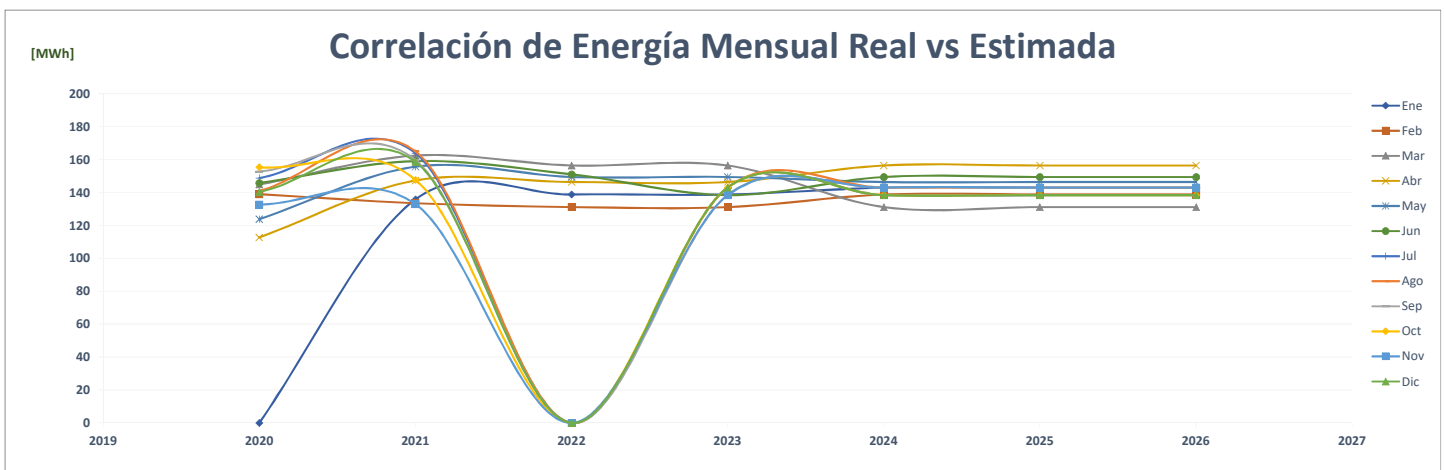
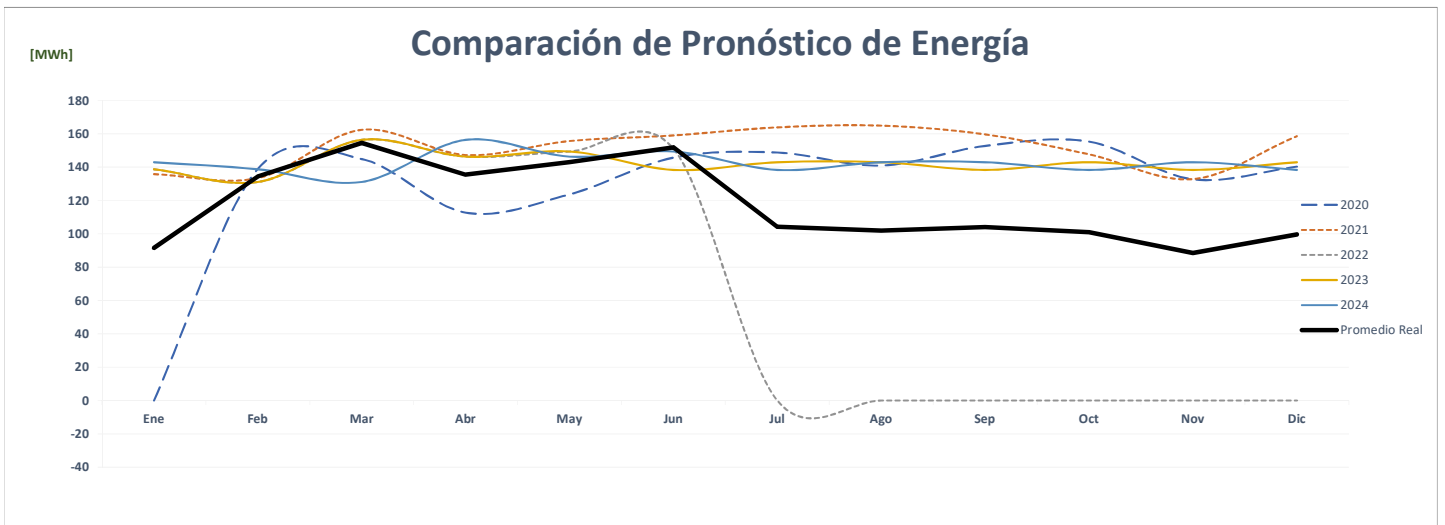
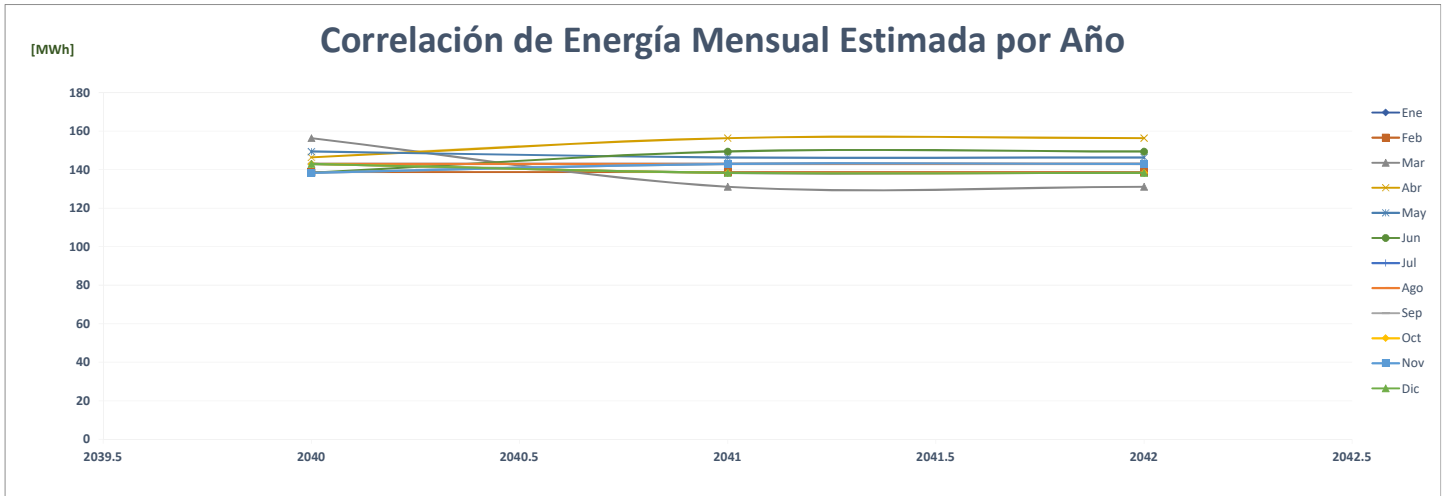



### Comparación de Bnp Reserva Nacional

		ENERGÍA (MWh)												%	
	Año	Ene	Feb	Mar	Abr	May	Jun	Jul	Ago	Sep	Oct	Nov	Dic	PROMEDIO	
AÑO 2	2020	-	37	38	36	35	34	34	35	35	36	33	37	<b>33</b>	-
AÑO 1	2021	36	34	38	36	37	41	42	41	35	35	34	38	<b>37</b>	<b>14.6%</b>
AÑO 0	2022	37	33	37	35	36	34	-	-	-	-	-	-	<b>18</b>	<b>-52.2%</b>
AÑO 1	2023	37	33	37	35	36	39	40	40	39	40	39	40	<b>38</b>	<b>113.8%</b>
AÑO 2	2024	40	37	33	37	35	36	39	40	40	39	40	39	<b>38</b>	<b>0.0%</b>
AÑO 3	2025	40	37	33	37	35	36	39	40	40	39	40	39	<b>38</b>	<b>0.0%</b>
AÑO 4	2026	40	37	33	37	35	36	39	40	40	39	40	39	<b>38</b>	<b>0.0%</b>

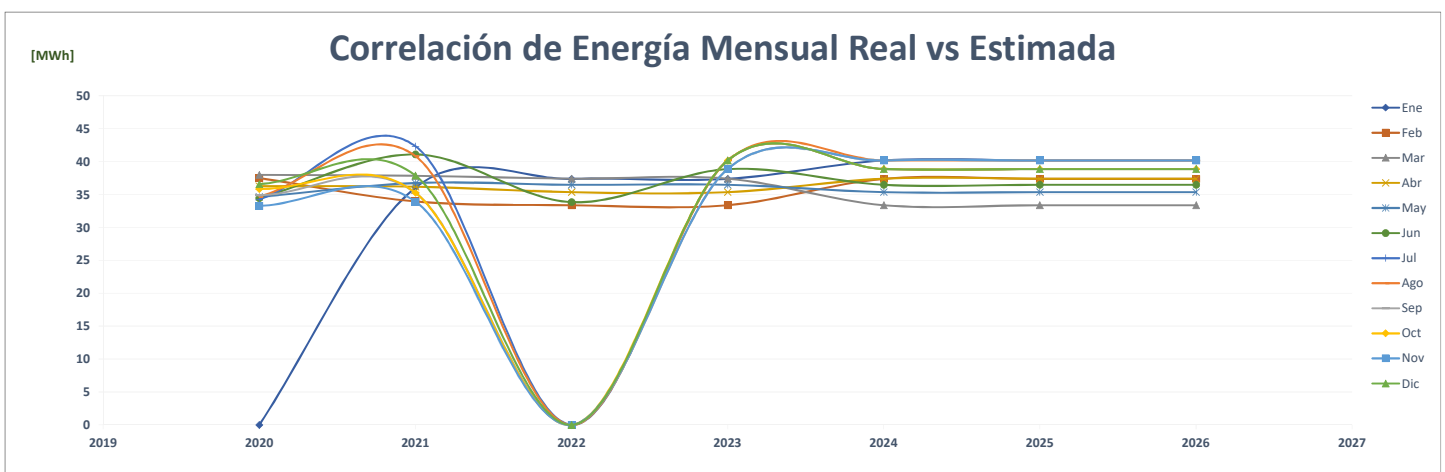
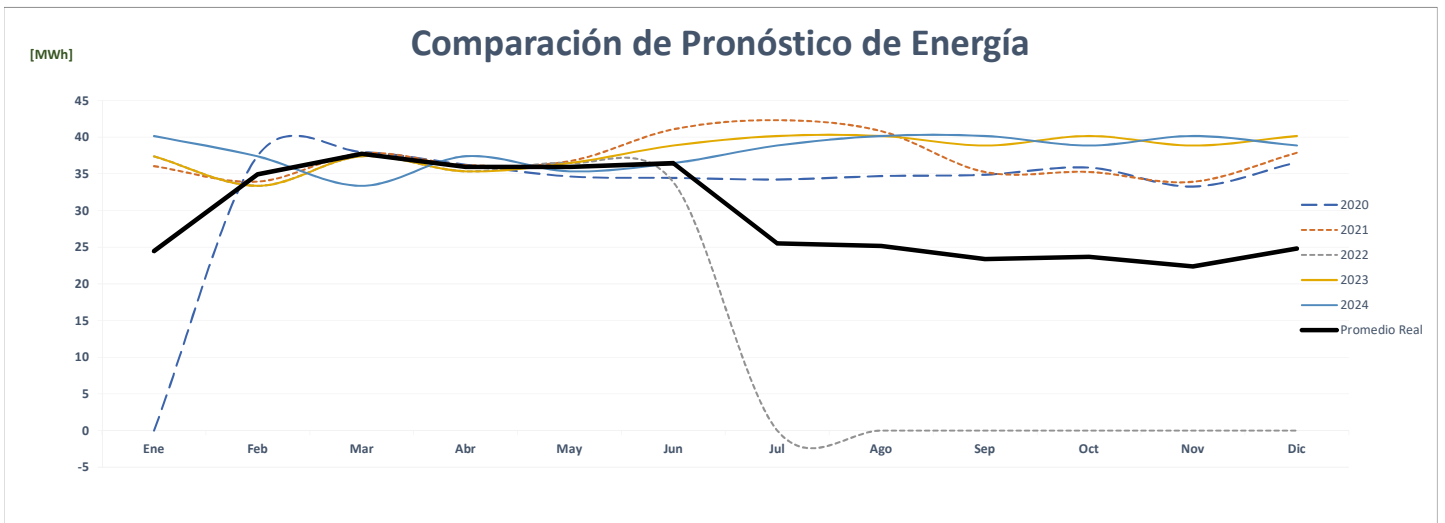
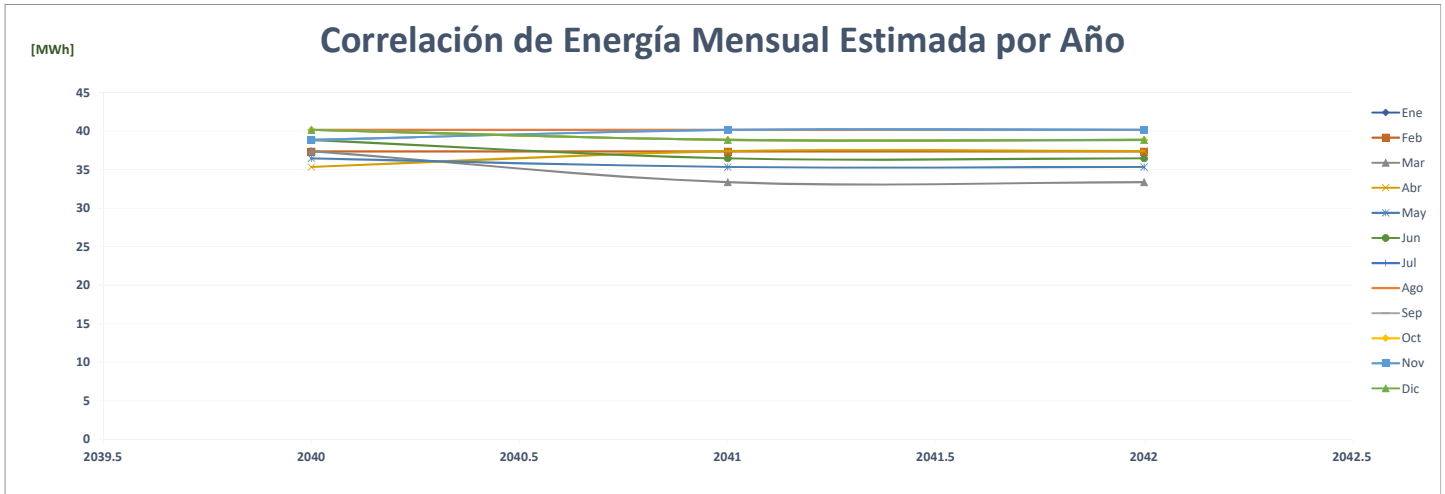

### Comparación de Bnp Transística

		ENERGÍA (MWh)												PROMEDIO	%
	Año	Ene	Feb	Mar	Abr	May	Jun	Jul	Ago	Sep	Oct	Nov	Dic		
AÑO 2	2020	-	150	164	151	154	156	161	159	159	167	147	168	<b>145</b>	-
AÑO 1	2021	167	154	175	163	172	164	173	171	166	157	127	143	<b>161</b>	<b>11.4%</b>
AÑO 0	2022	142	130	147	130	139	132	-	-	-	-	-	-	<b>68</b>	<b>-57.6%</b>
AÑO 1	2023	142	130	147	130	139	158	164	164	158	164	158	164	<b>151</b>	<b>122.0%</b>
AÑO 2	2024	164	142	130	147	130	139	158	164	164	158	164	158	<b>151</b>	<b>0.0%</b>
AÑO 3	2025	164	142	130	147	130	139	158	164	164	158	164	158	<b>151</b>	<b>0.0%</b>
AÑO 4	2026	164	142	130	147	130	139	158	164	164	158	164	158	<b>151</b>	<b>0.0%</b>

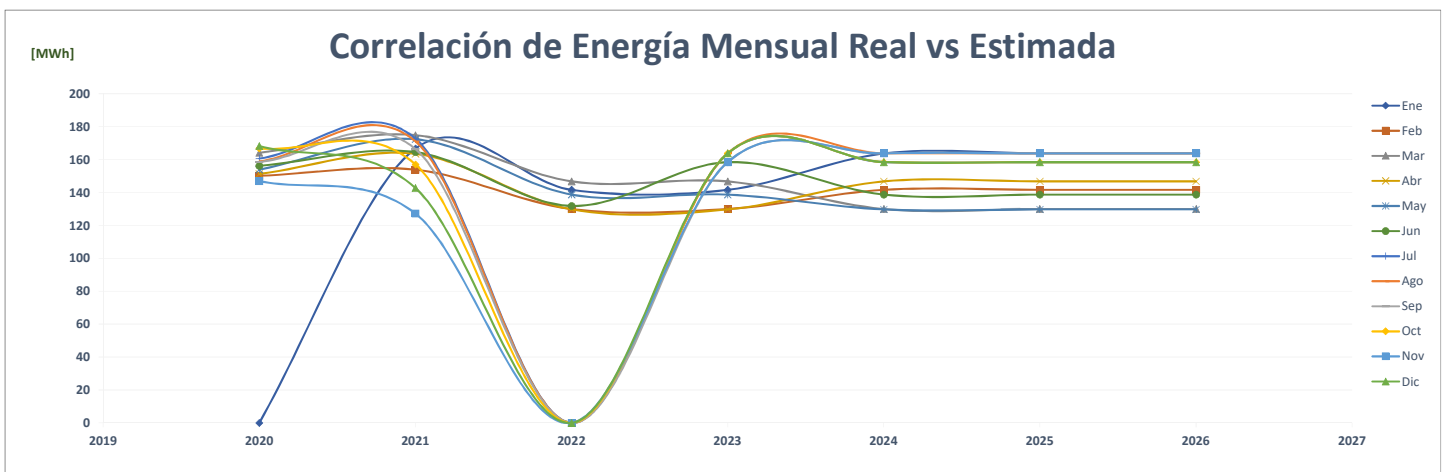
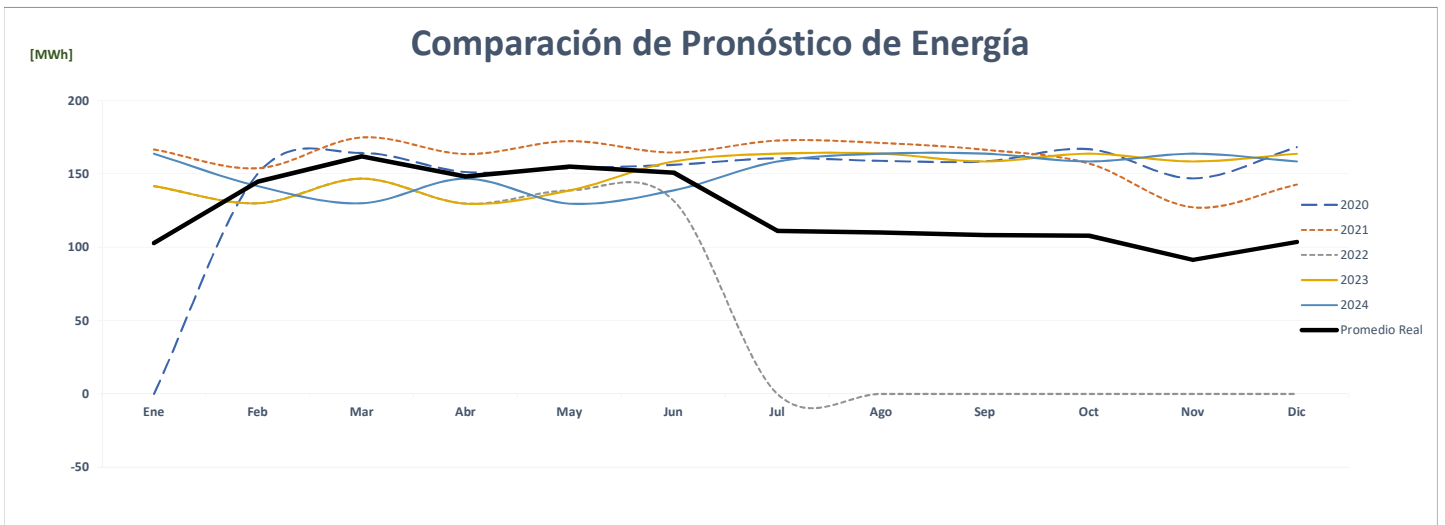
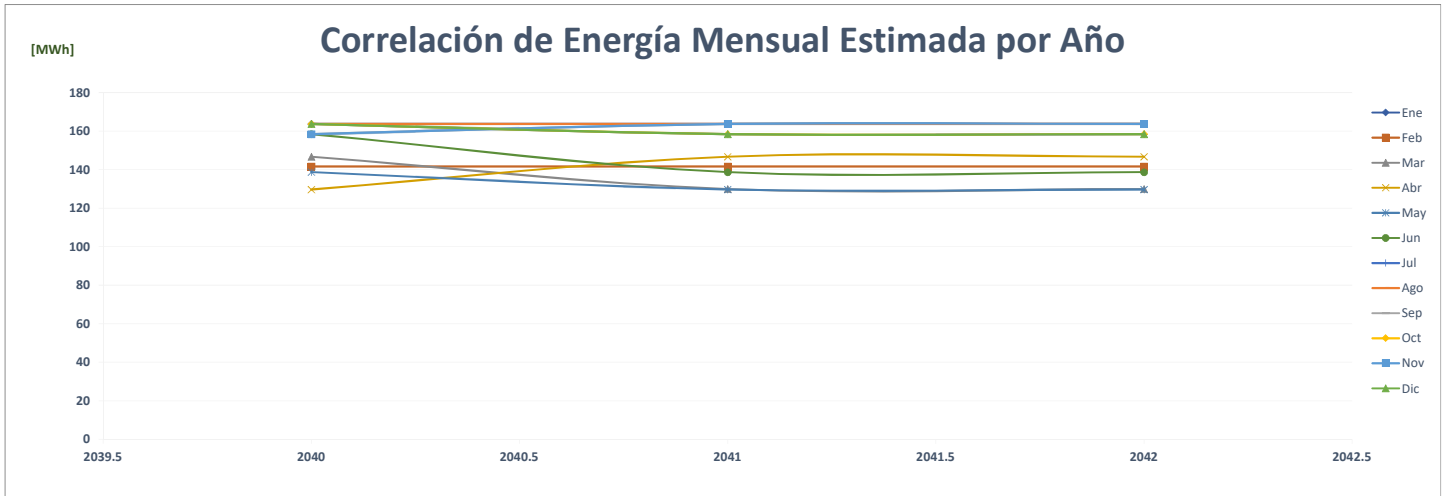

### Comparación de Bonlac Brisas Del Golf

		ENERGÍA (MWh)												PROMEDIO	%
	Año	Ene	Feb	Mar	Abr	May	Jun	Jul	Ago	Sep	Oct	Nov	Dic		
AÑO 2	2020	-	-	511	571	582	563	579	579	568	595	557	581	<b>474</b>	-
AÑO 1	2021	584	615	716	680	702	695	706	714	699	698	665	691	<b>681</b>	<b>43.6%</b>
AÑO 0	2022	682	633	704	681	705	683	-	-	-	-	-	-	<b>341</b>	<b>-49.9%</b>
AÑO 1	2023	713	713	713	713	713	713	713	713	713	713	713	713	<b>713</b>	<b>109.3%</b>
AÑO 2	2024	713	713	713	713	713	713	713	713	713	713	713	713	<b>713</b>	<b>0.0%</b>
AÑO 3	2025	713	713	713	713	713	713	713	713	713	713	713	713	<b>713</b>	<b>0.0%</b>
AÑO 4	2026	713	713	713	713	713	713	713	713	713	713	713	713	<b>713</b>	<b>0.0%</b>

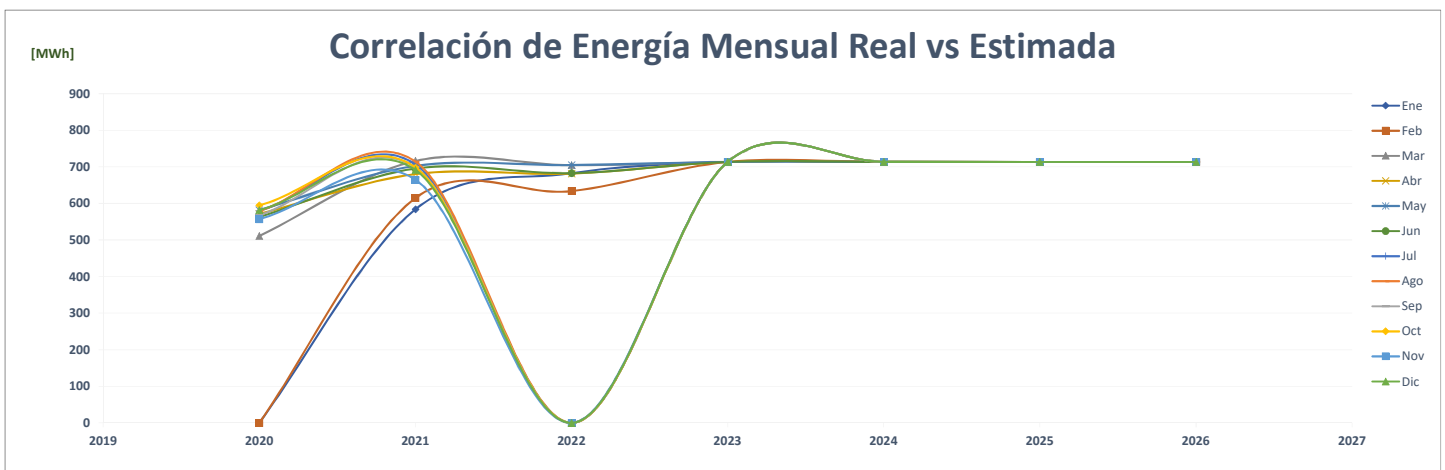
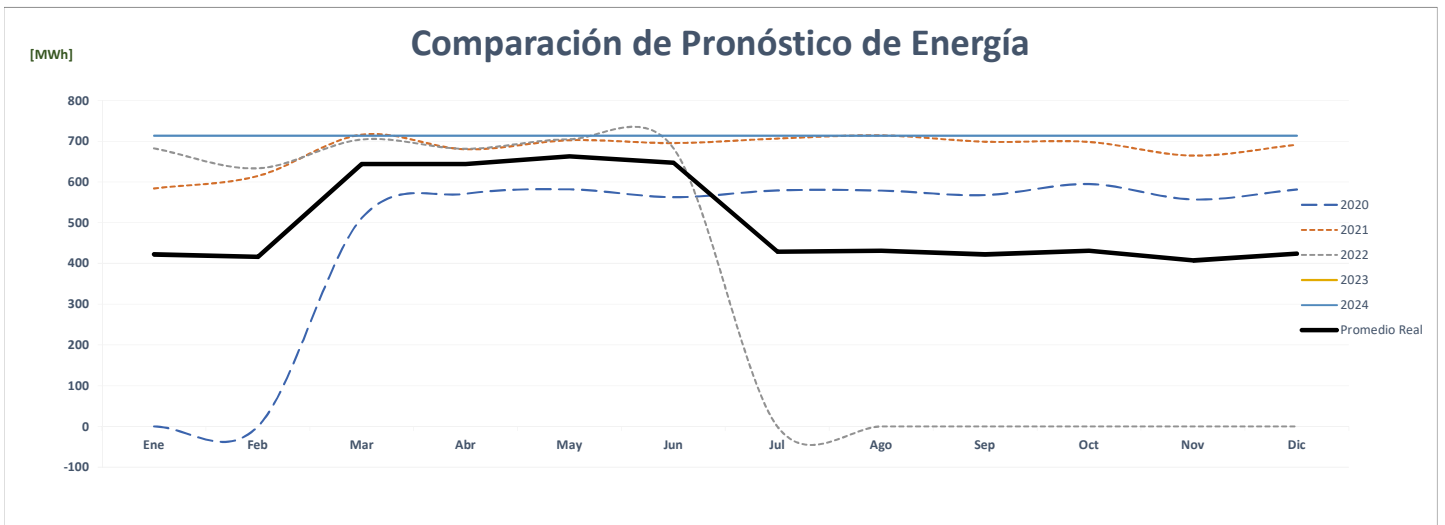
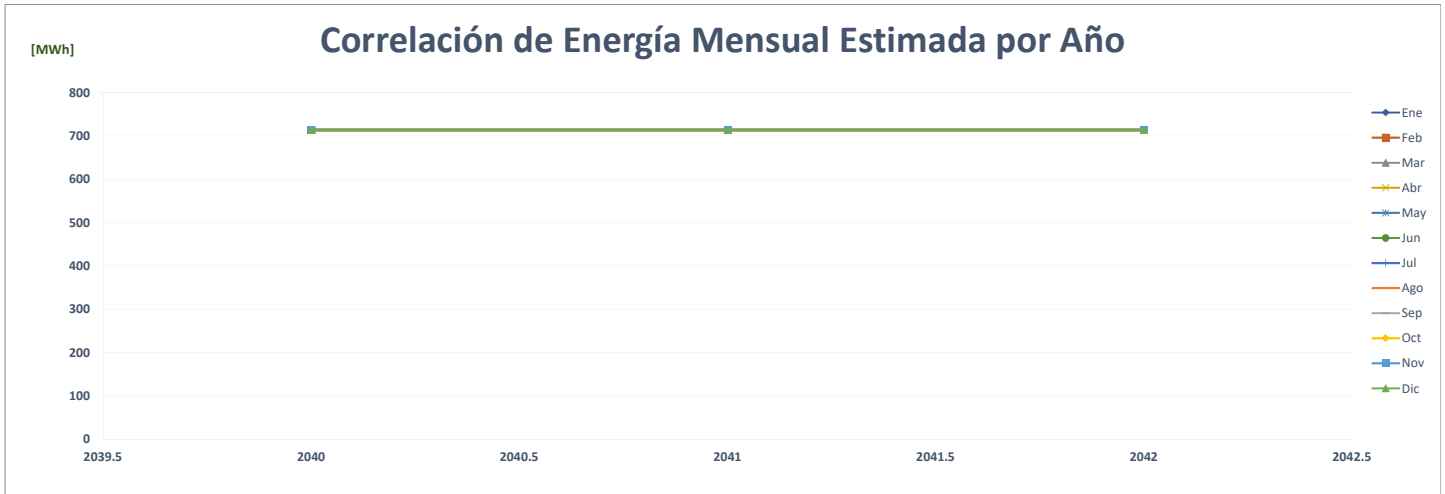

### Comparación de Edificio Business Park

		ENERGÍA (MWh)												PROMEDIO	%
AÑO	Año	Ene	Feb	Mar	Abr	May	Jun	Jul	Ago	Sep	Oct	Nov	Dic		
AÑO 2	2020	1,655	1,546	1,470	1,075	1,067	1,106	1,163	1,145	1,162	1,253	1,181	1,230	<b>1,255</b>	-
AÑO 1	2021	1,178	1,125	1,313	1,285	1,284	1,275	1,367	1,374	1,376	1,416	1,320	1,415	<b>1,311</b>	<b>-4.5%</b>
AÑO 0	2022	1,372	1,283	1,475	1,442	1,459	1,399	-	-	-	-	-	-	<b>703</b>	<b>-46.4%</b>
AÑO 1	2023	1,610	1,454	1,610	1,558	1,610	1,558	1,610	1,610	1,558	1,610	1,558	1,610	<b>1,579</b>	<b>124.8%</b>
AÑO 2	2024	1,610	1,610	1,454	1,610	1,558	1,610	1,558	1,610	1,610	1,558	1,610	1,558	<b>1,579</b>	<b>0.0%</b>
AÑO 3	2025	1,610	1,715	1,548	1,715	1,660	1,715	1,660	1,715	1,715	1,660	1,715	1,660	<b>1,674</b>	<b>6.0%</b>
AÑO 4	2026	1,715	1,715	1,605	1,715	1,660	1,715	1,660	1,715	1,715	1,660	1,715	1,660	<b>1,687</b>	<b>0.8%</b>

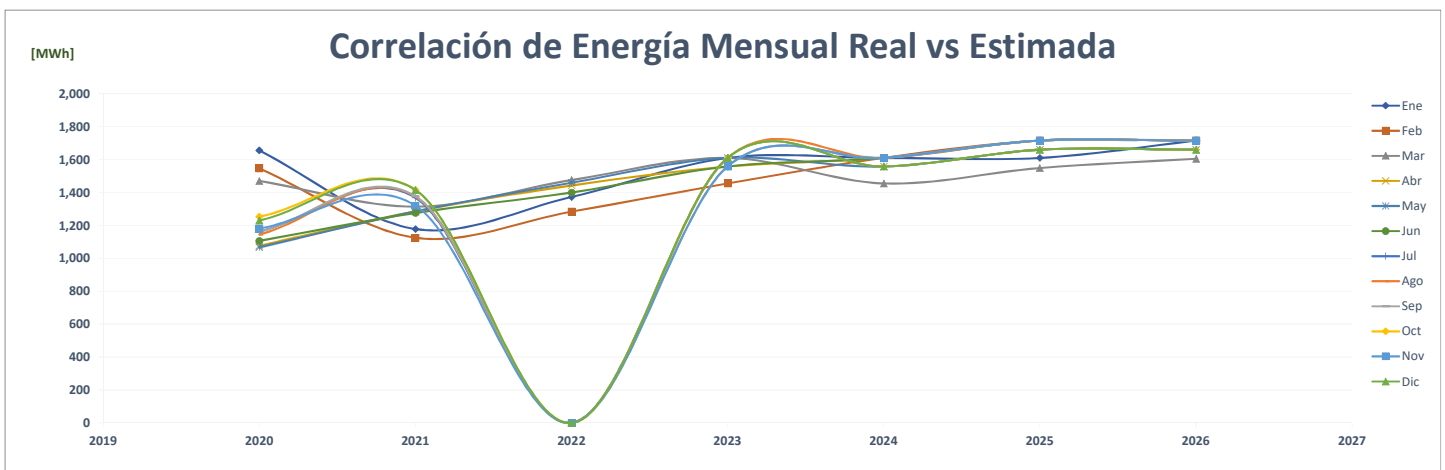
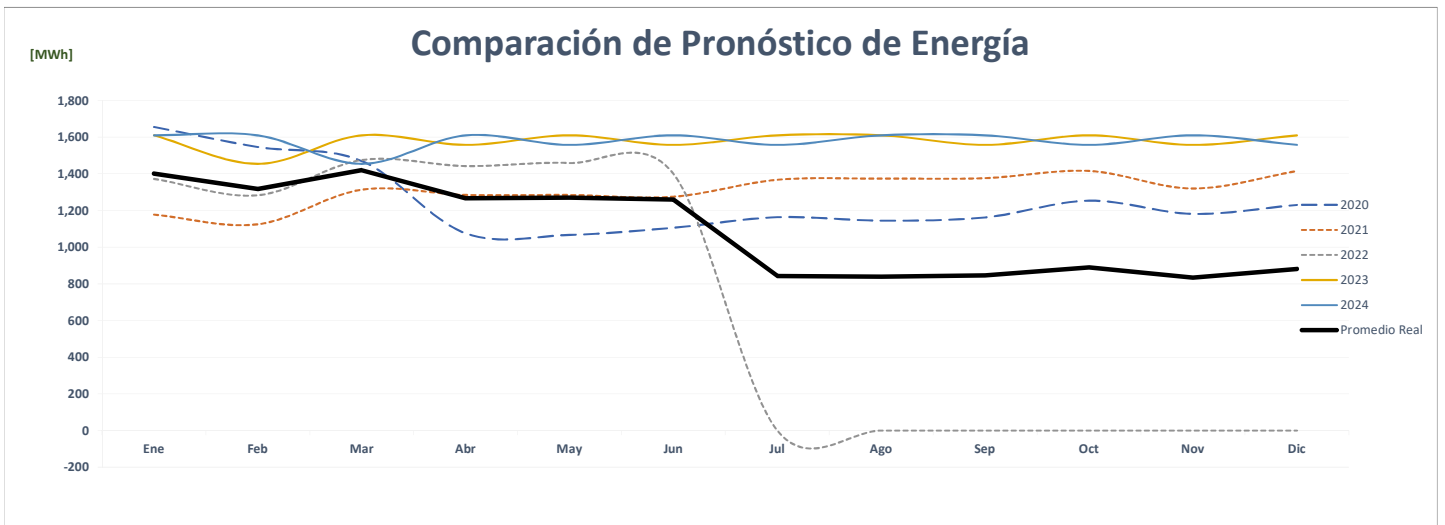
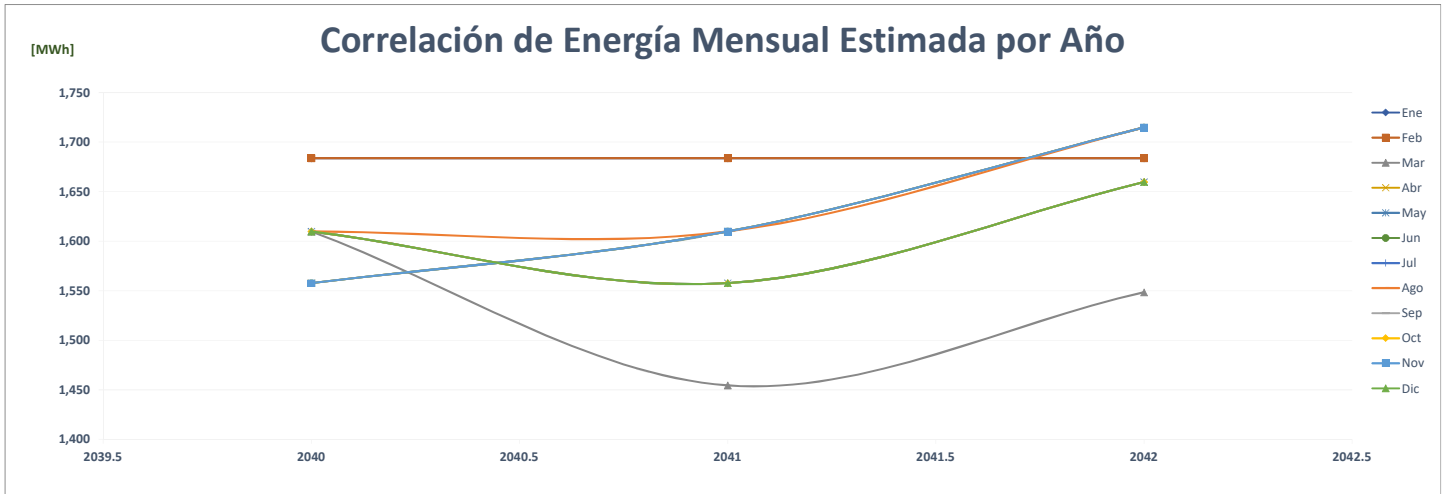

### Comparación de Brisas De Amador

		ENERGÍA (MWh)												PROMEDIO	%
	Año	Ene	Feb	Mar	Abr	May	Jun	Jul	Ago	Sep	Oct	Nov	Dic		
AÑO 2	2020	-	-	140	100	110	103	102	98	104	137	130	114	<b>95</b>	-
AÑO 1	2021	88	103	136	149	156	148	135	146	167	180	172	190	<b>148</b>	<b>55.9%</b>
AÑO 0	2022	125	115	127	133	140	155	-	-	-	-	-	-	<b>66</b>	<b>-55.2%</b>
AÑO 1	2023	159	139	101	142	172	136	175	176	148	116	156	178	<b>150</b>	<b>126.5%</b>
AÑO 2	2024	178	185	153	188	162	133	160	162	109	139	112	150	<b>153</b>	<b>1.9%</b>
AÑO 3	2025	176	155	183	142	155	140	138	135	110	141	113	163	<b>146</b>	<b>-4.4%</b>
AÑO 4	2026	120	172	161	152	155	153	148	140	169	151	168	140	<b>152</b>	<b>4.4%</b>

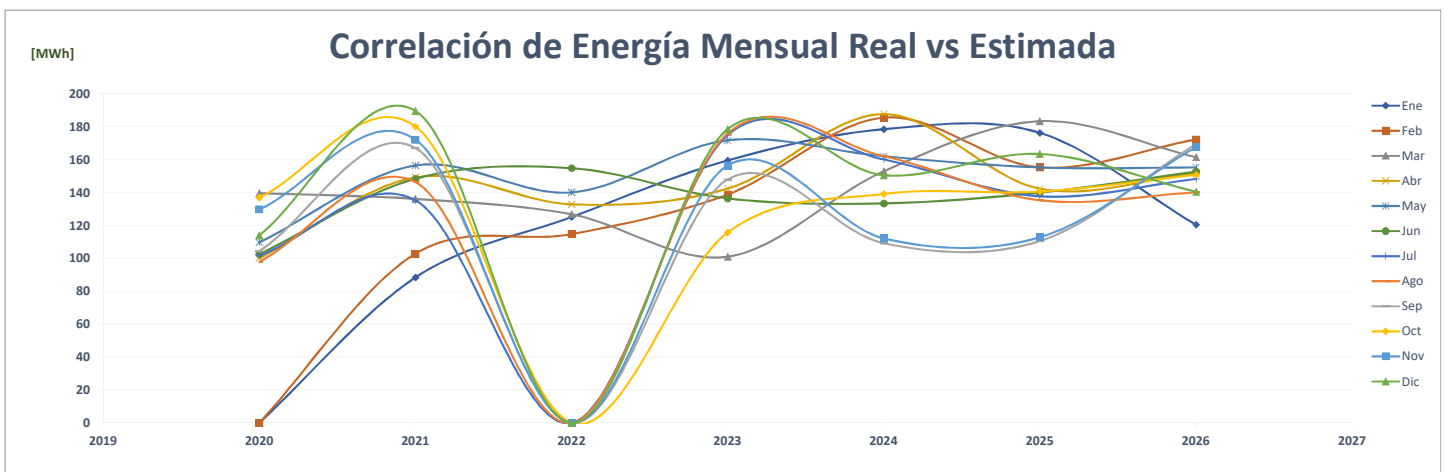
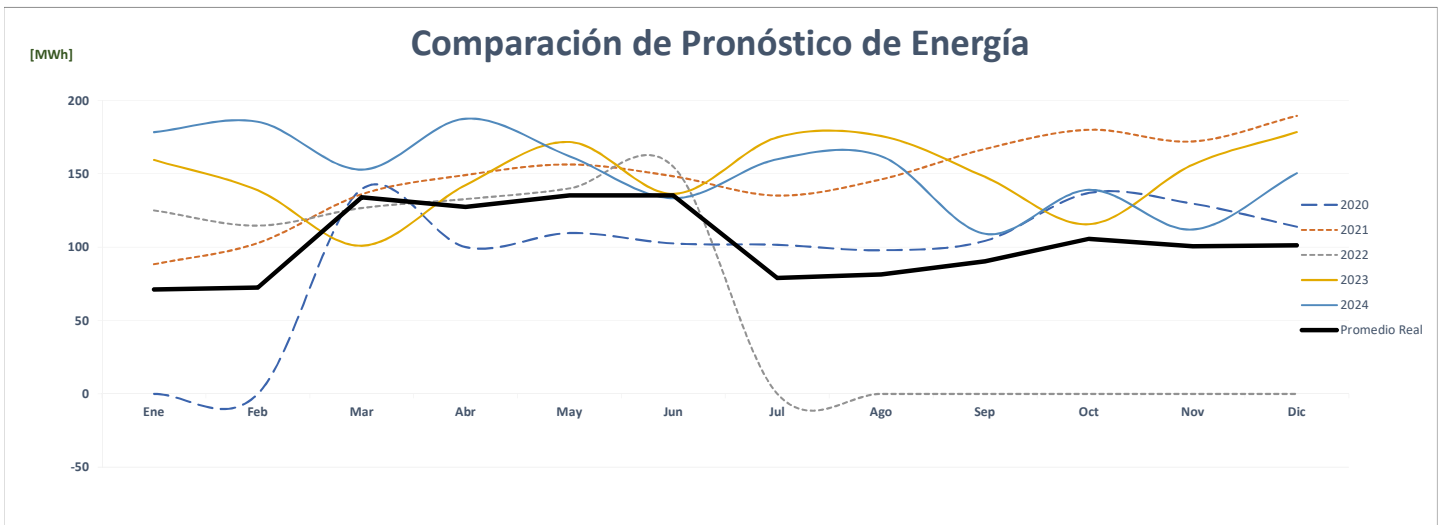
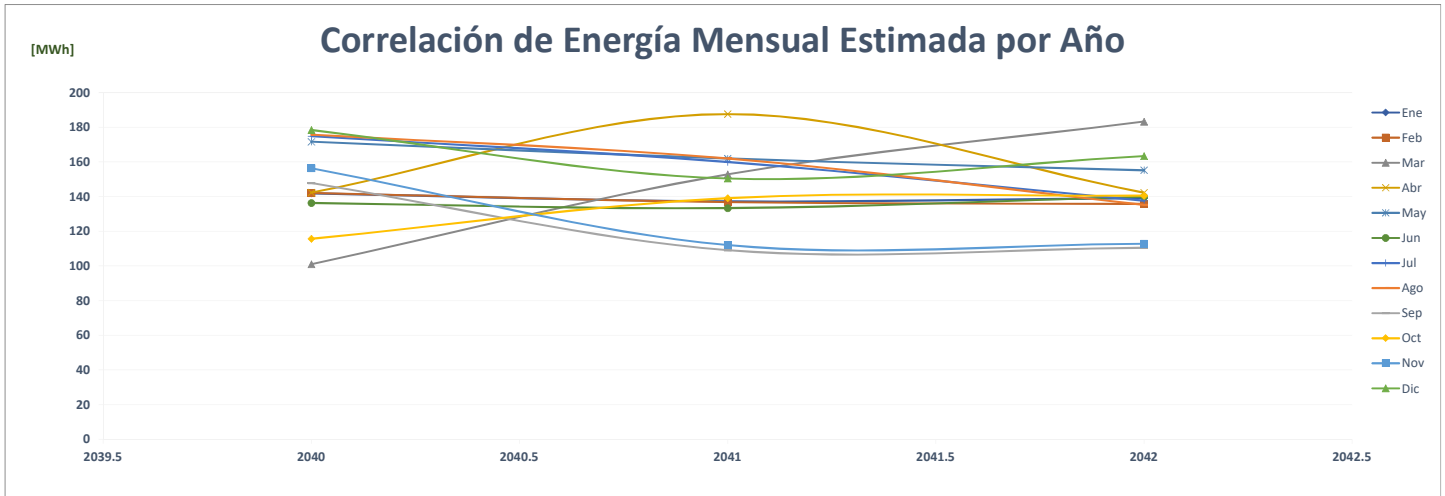

### Comparación de The Bristol Hotel, S.A

		ENERGÍA (MWh)												PROMEDIO	%
	Año	Ene	Feb	Mar	Abr	May	Jun	Jul	Ago	Sep	Oct	Nov	Dic		
AÑO 2	2020													-	-
AÑO 1	2021													-	0.0%
AÑO 0	2022													-	0.0%
AÑO 1	2023	174	170	175	174	170	227	228	217	216	218	206	226	200	0.0%
AÑO 2	2024	226	174	170	175	174	170	227	228	217	216	218	206	200	0.0%
AÑO 3	2025	226	174	170	175	174	170	227	228	217	216	218	206	200	0.0%
AÑO 4	2026	226	174	170	175	174	170	227	228	217	216	218	206	200	0.0%

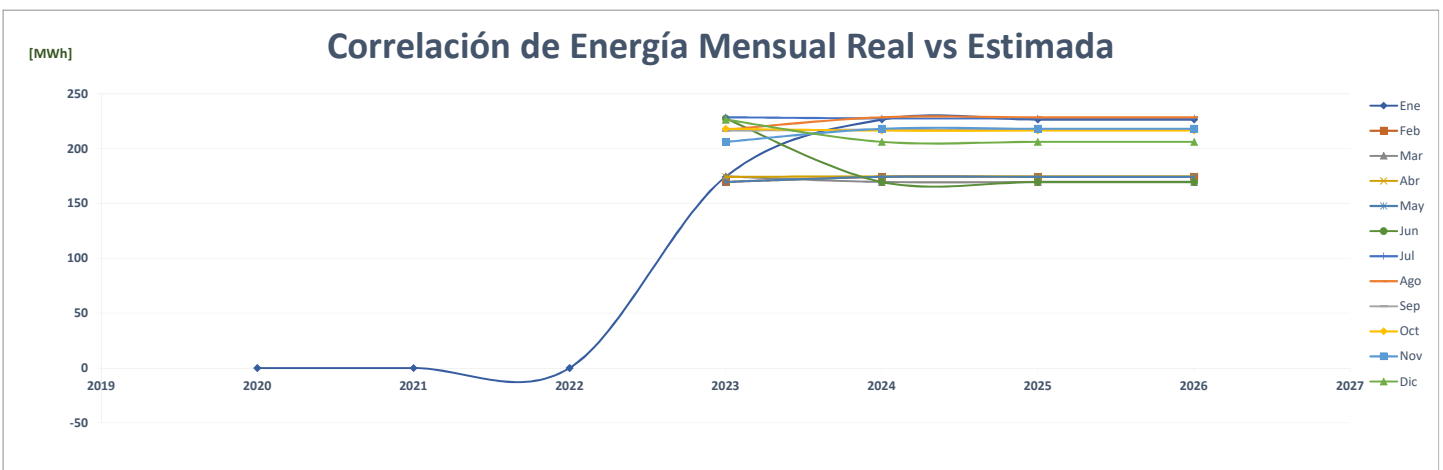
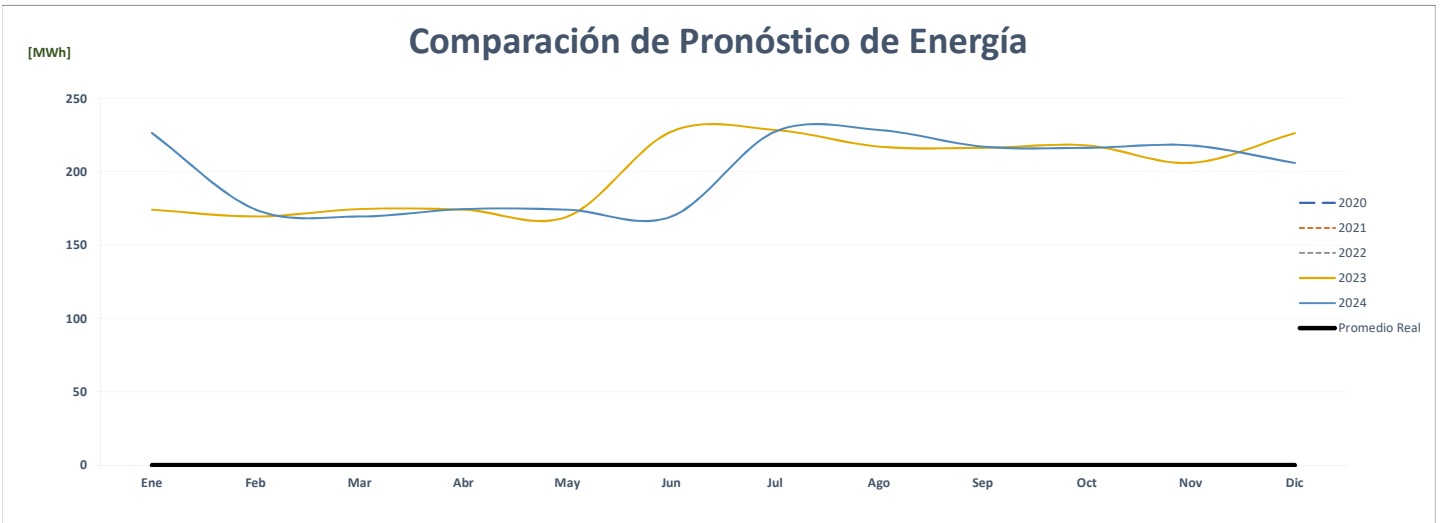
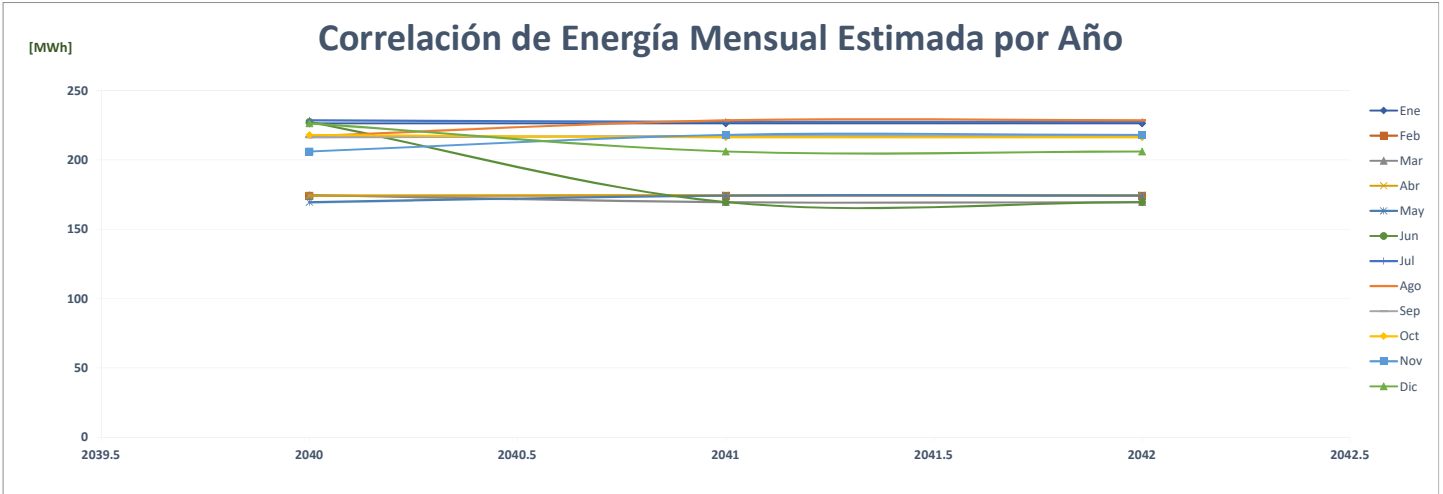



## Comparación de Crown Continental

		ENERGÍA (MWh)													%
	Año	Ene	Feb	Mar	Abr	May	Jun	Jul	Ago	Sep	Oct	Nov	Dic	PROMEDIO	
AÑO 2	2020	129	122	82	13	13	13	13	13	13	58	100	101	<b>56</b>	-
AÑO 1	2021	14	11	97	103	106	104	108	109	103	105	108	114	<b>90</b>	<b>61.6%</b>
AÑO 0	2022	110	98	106	104	108	95	-	-	-	-	-	-	<b>52</b>	<b>-42.4%</b>
AÑO 1	2023	131	115	119	115	122	113	123	129	126	130	129	133	<b>124</b>	<b>139.0%</b>
AÑO 2	2024	133	131	115	119	115	122	113	123	129	126	130	129	<b>124</b>	<b>0.0%</b>
AÑO 3	2025	133	131	115	119	115	122	113	123	129	126	130	129	<b>124</b>	<b>0.0%</b>
AÑO 4	2026	133	131	115	119	115	122	113	123	129	126	130	129	<b>124</b>	<b>0.0%</b>

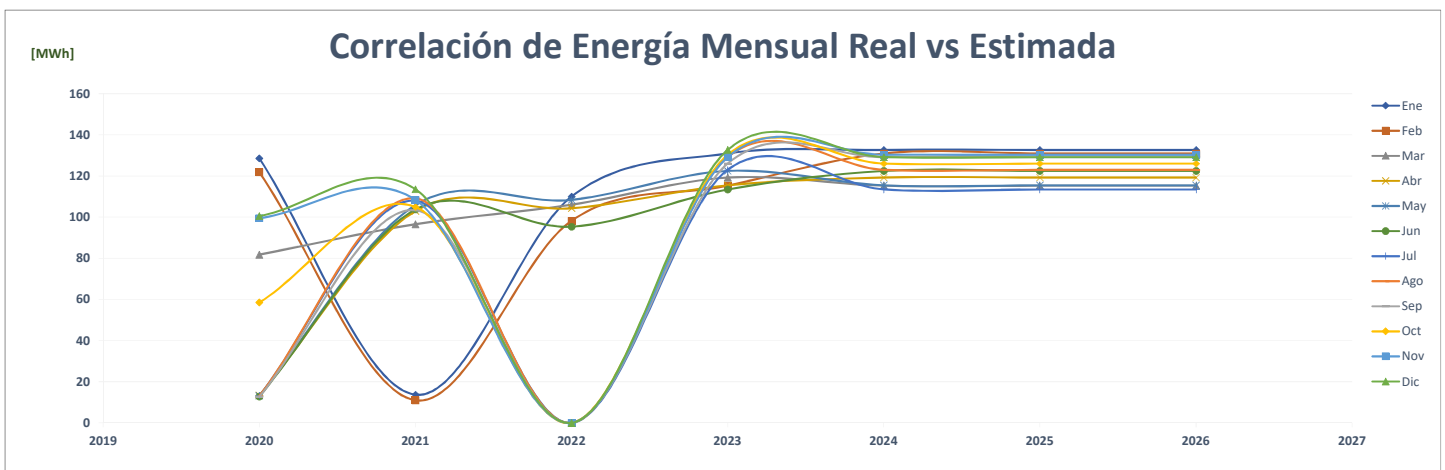
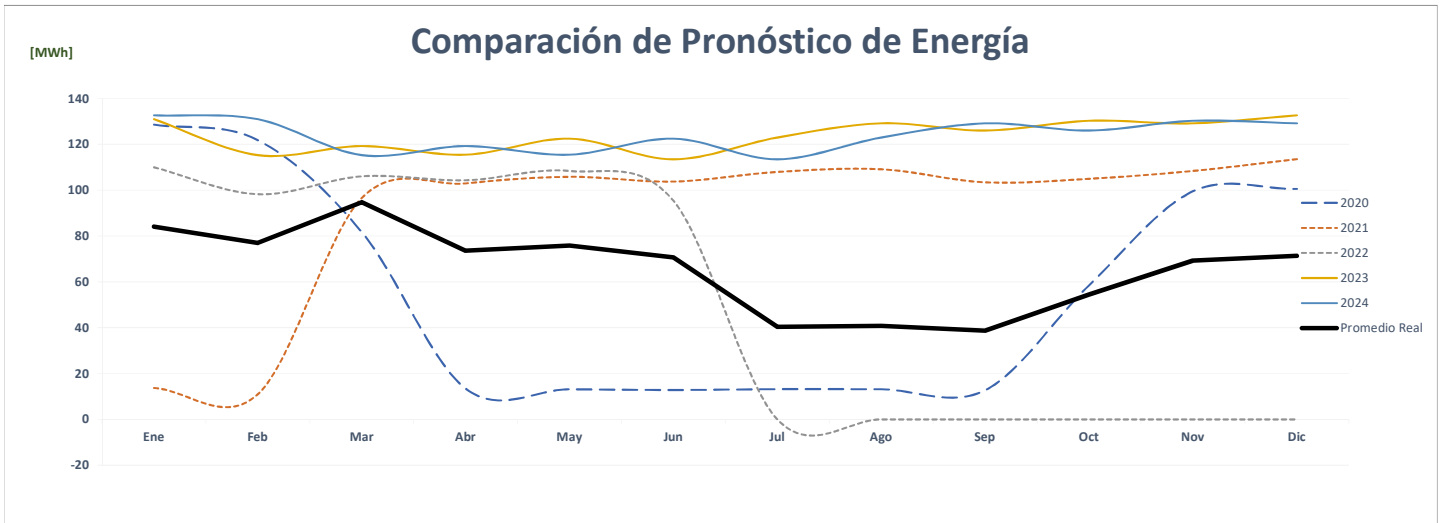
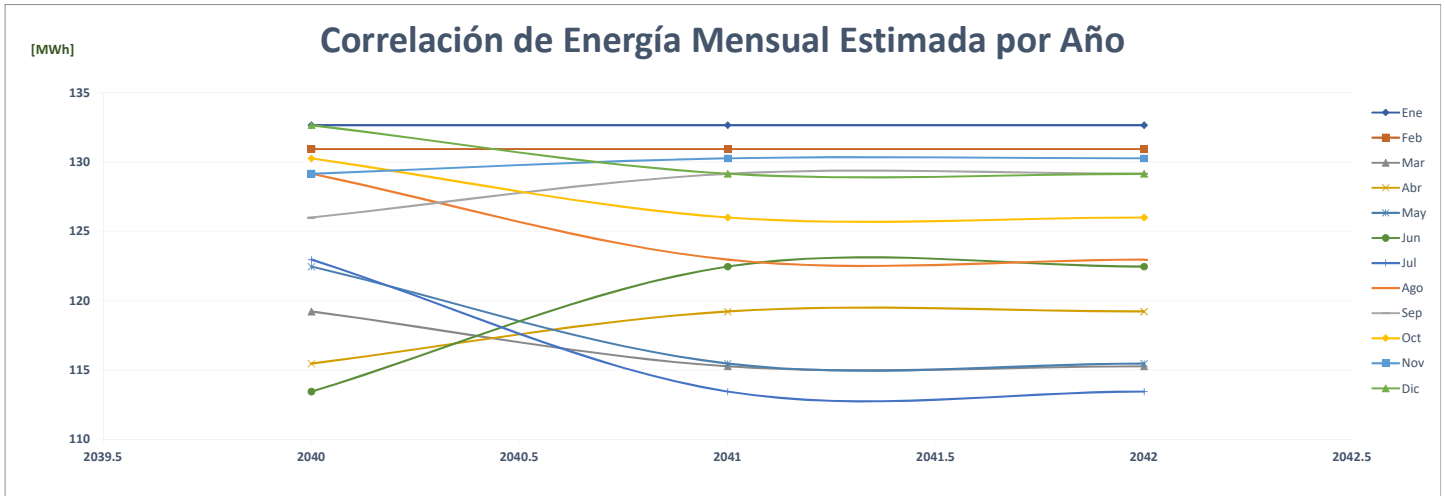



### Comparación de Crown Guayacanes

		ENERGÍA (MWh)												PROMEDIO	%
	Año	Ene	Feb	Mar	Abr	May	Jun	Jul	Ago	Sep	Oct	Nov	Dic		
AÑO 2	2020	88	84	61	28	16	14	17	53	46	57	61	62	49	-
AÑO 1	2021	34	14	65	67	75	70	71	70	69	73	72	77	63	29.1%
AÑO 0	2022	78	71	83	78	78	71	-	-	-	-	-	-	38	-39.4%
AÑO 1	2023	88	81	86	85	88	82	83	80	81	83	83	84	84	118.5%
AÑO 2	2024	84	88	81	86	85	88	82	83	80	81	83	83	84	0.0%
AÑO 3	2025	84	88	81	86	85	88	82	83	80	81	83	83	84	0.0%
AÑO 4	2026	84	88	81	86	85	88	82	83	80	81	83	83	84	0.0%

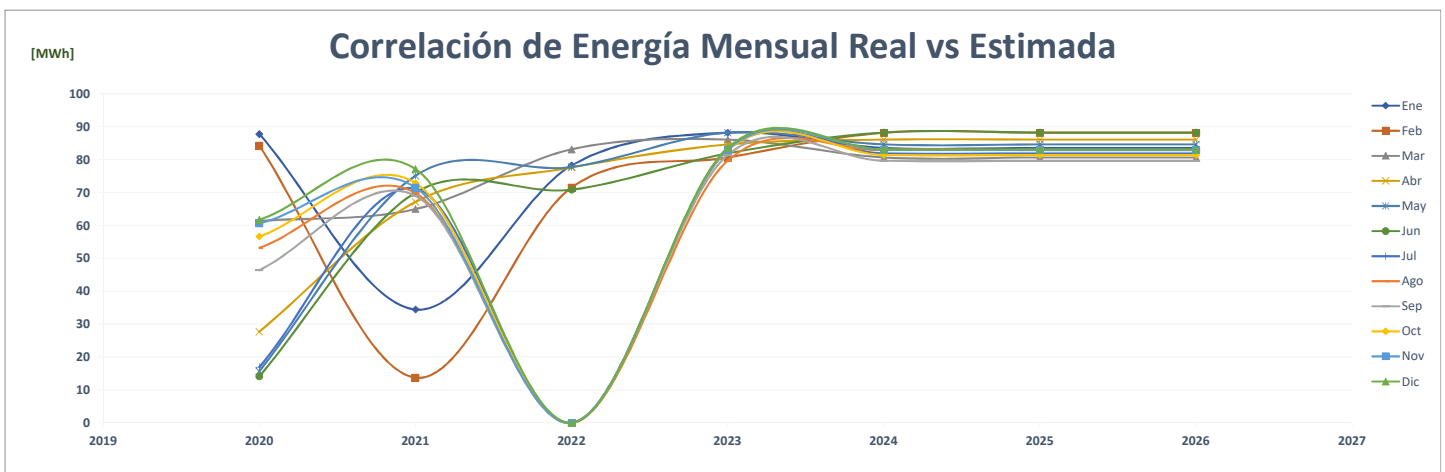
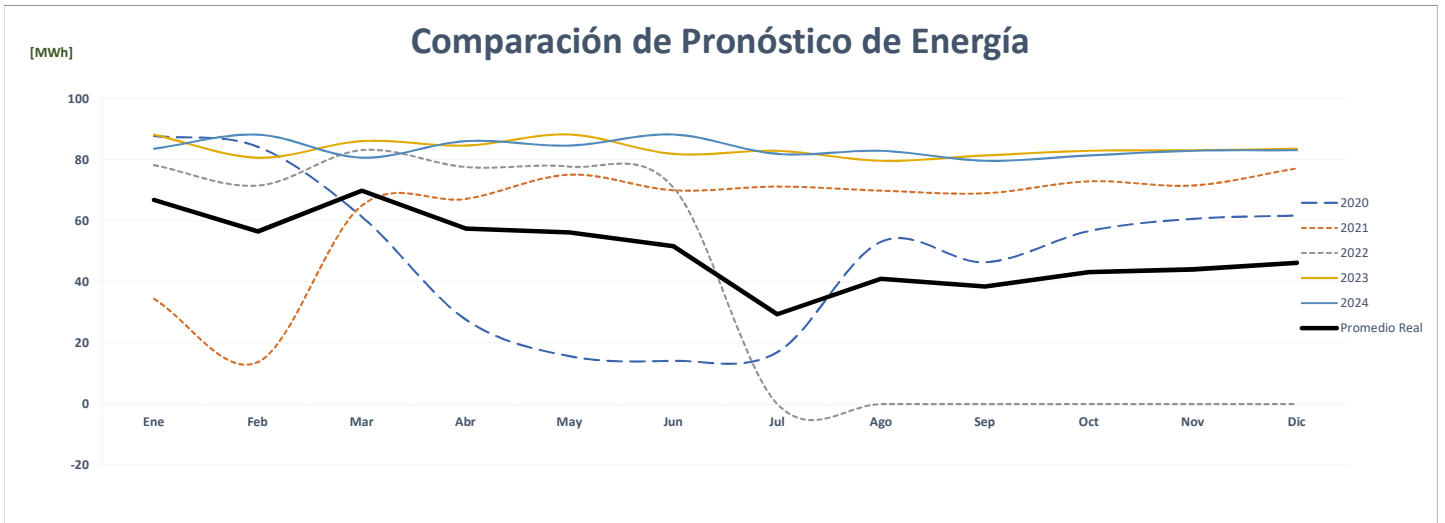
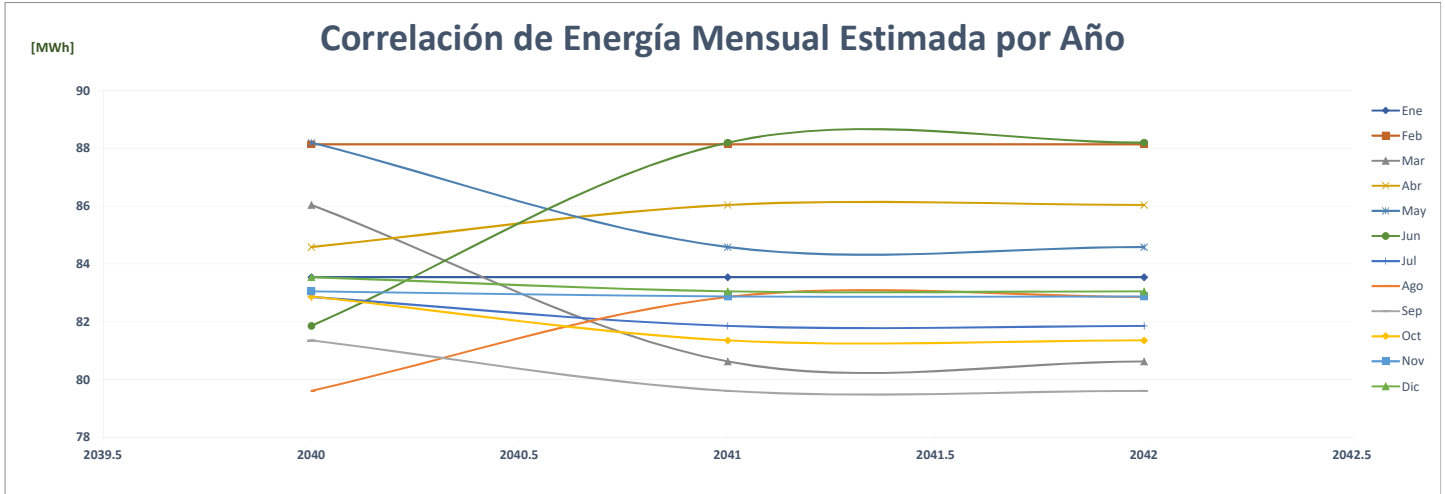

### Comparación de Crown Hotel Panamá

		ENERGÍA (MWh)														%
	Año	Ene	Feb	Mar	Abr	May	Jun	Jul	Ago	Sep	Oct	Nov	Dic	PROMEDIO		
AÑO 2	2020	243	232	152	51	46	40	39	36	54	157	159	165	114	-	
AÑO 1	2021	31	28	167	172	184	177	167	187	188	200	192	207	158	38.4%	
AÑO 0	2022	200	177	191	189	202	192	-	-	-	-	-	-	96	-39.4%	
AÑO 1	2023	255	215	230	225	255	229	229	230	243	244	239	237	236	145.8%	
AÑO 2	2024	237	255	215	230	225	255	229	229	230	243	244	239	236	0.0%	
AÑO 3	2025	237	255	215	230	225	255	229	229	230	243	244	239	236	0.0%	
AÑO 4	2026	237	255	215	230	225	255	229	229	230	243	244	239	236	0.0%	

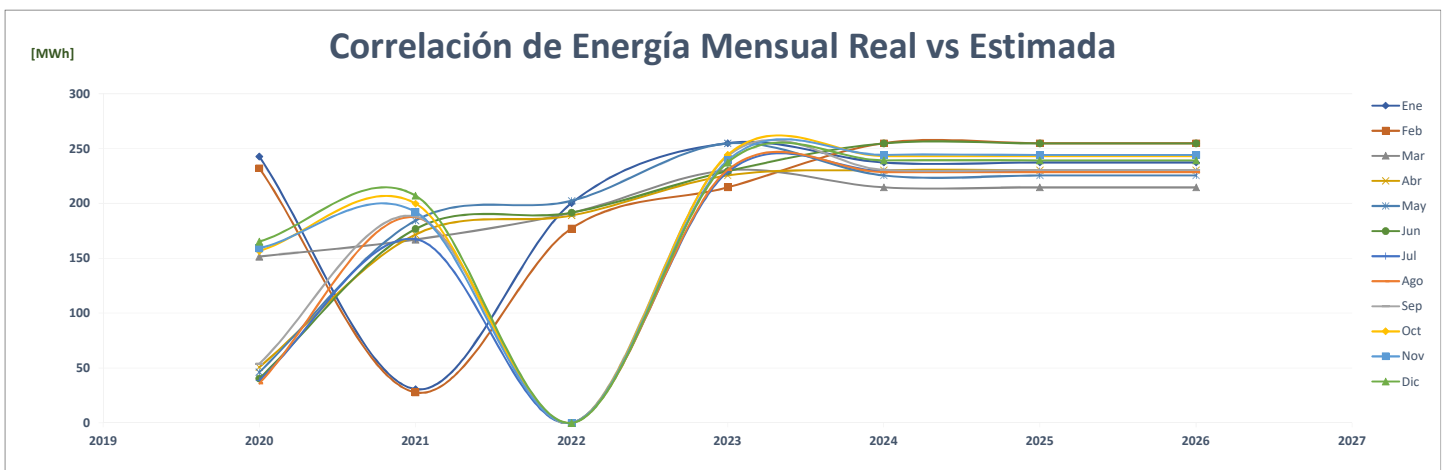
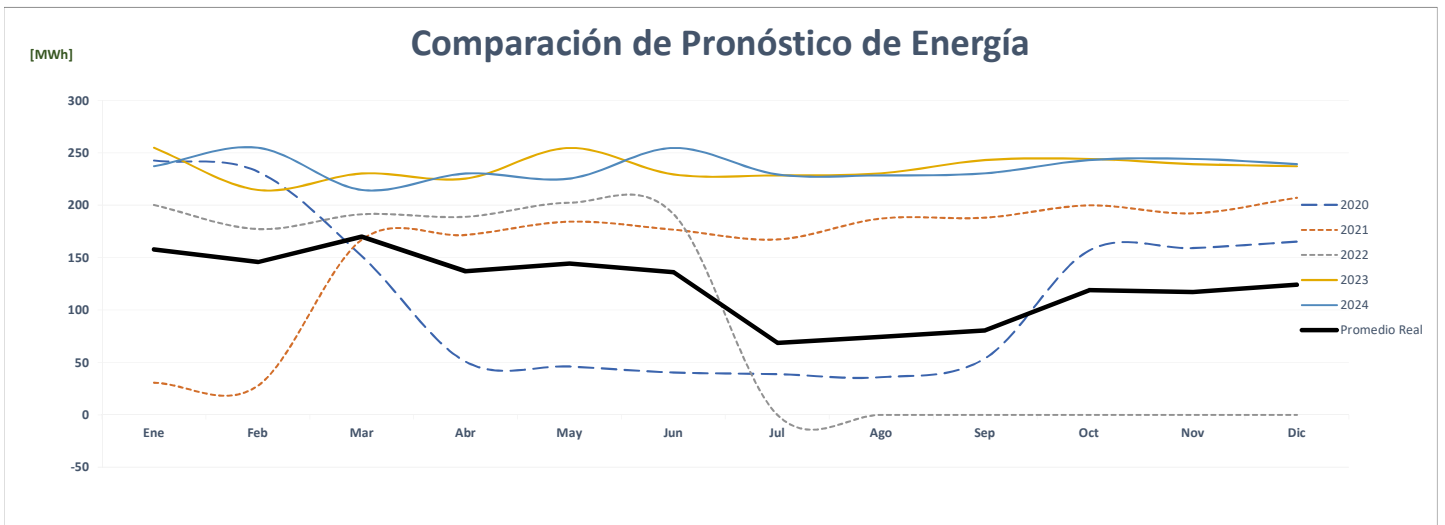
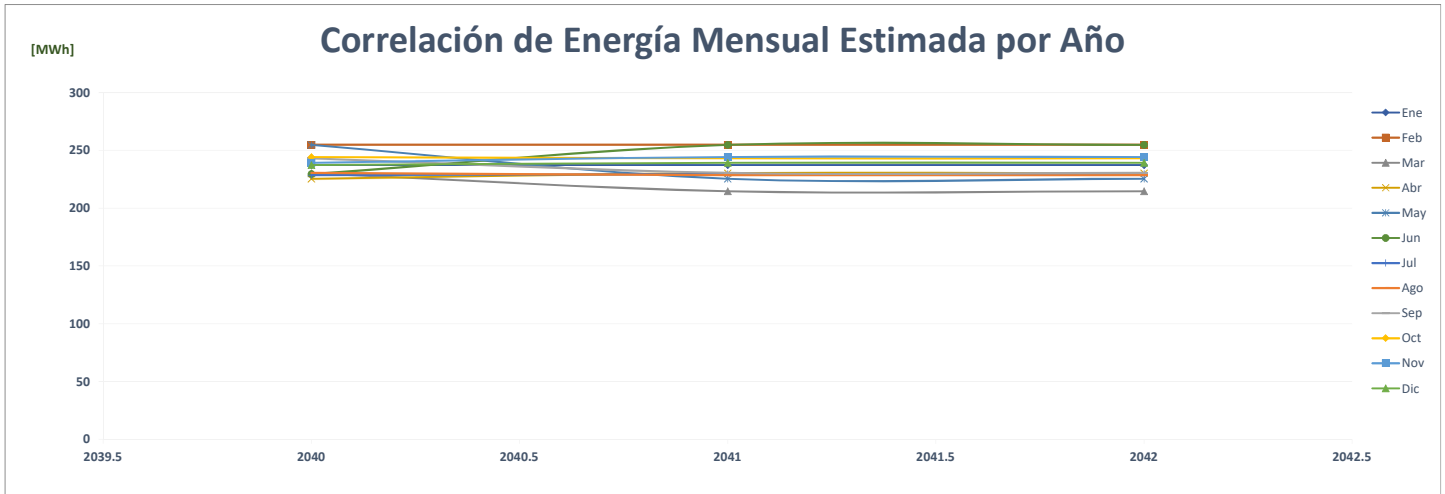

### Comparación de Crown Sheraton

		ENERGÍA (MWh)												PROMEDIO	%
	Año	Ene	Feb	Mar	Abr	May	Jun	Jul	Ago	Sep	Oct	Nov	Dic		
AÑO 2	2020	184	170	122	64	48	16	16	16	16	101	145	153	<b>88</b>	-
AÑO 1	2021	25	17	158	160	161	154	167	162	154	168	156	160	<b>137</b>	<b>56.3%</b>
AÑO 0	2022	154	143	160	149	160	148	-	-	-	-	-	-	<b>76</b>	<b>-44.4%</b>
AÑO 1	2023	156	132	151	146	165	155	166	159	155	161	159	148	<b>154</b>	<b>102.7%</b>
AÑO 2	2024	148	156	132	151	146	165	155	166	159	155	161	159	<b>154</b>	<b>0.0%</b>
AÑO 3	2025	148	156	132	151	146	165	155	166	159	155	161	159	<b>154</b>	<b>0.0%</b>
AÑO 4	2026	148	156	132	151	146	165	155	166	159	155	161	159	<b>154</b>	<b>0.0%</b>

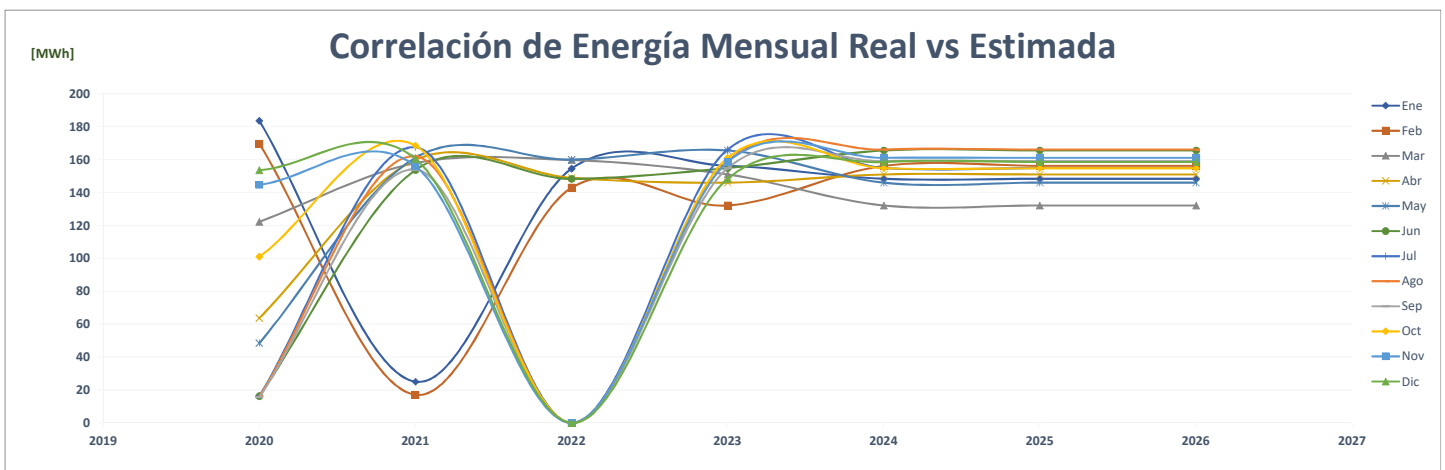
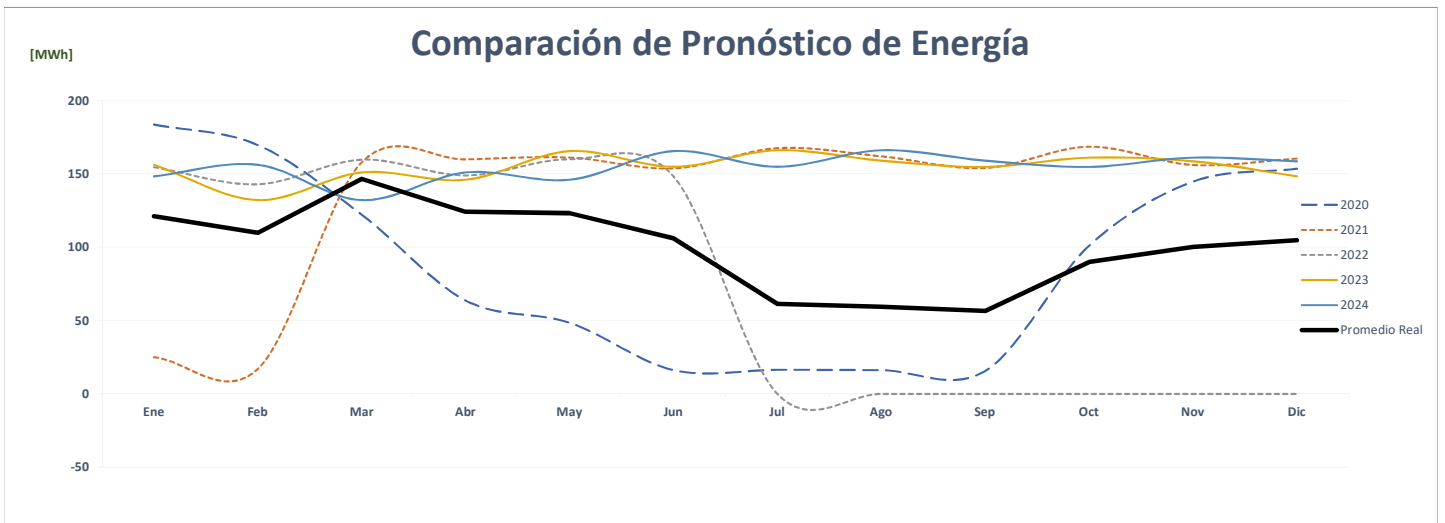
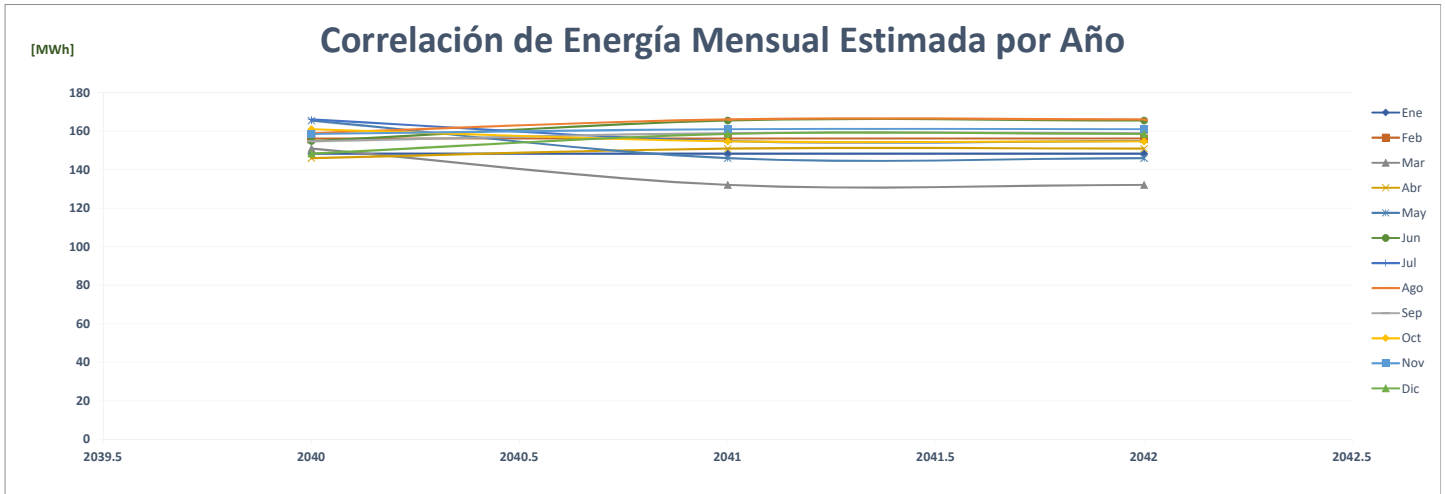

### Comparación de Crown Solloy

		ENERGÍA (MWh)												PROMEDIO	%
	Año	Ene	Feb	Mar	Abr	May	Jun	Jul	Ago	Sep	Oct	Nov	Dic		
AÑO 2	2020	136	130	87	23	17	15	15	19	37	96	96	94	<b>64</b>	-
AÑO 1	2021	24	12	100	102	103	95	100	101	98	113	106	113	<b>89</b>	<b>39.5%</b>
AÑO 0	2022	113	106	122	115	120	111	-	-	-	-	-	-	<b>57</b>	<b>-35.7%</b>
AÑO 1	2023	148	133	138	141	153	140	149	143	146	150	150	148	<b>145</b>	<b>153.8%</b>
AÑO 2	2024	148	148	133	138	141	153	140	149	143	146	150	150	<b>145</b>	<b>0.0%</b>
AÑO 3	2025	148	148	133	138	141	153	140	149	143	146	150	150	<b>145</b>	<b>0.0%</b>
AÑO 4	2026	148	148	133	138	141	153	140	149	143	146	150	150	<b>145</b>	<b>0.0%</b>

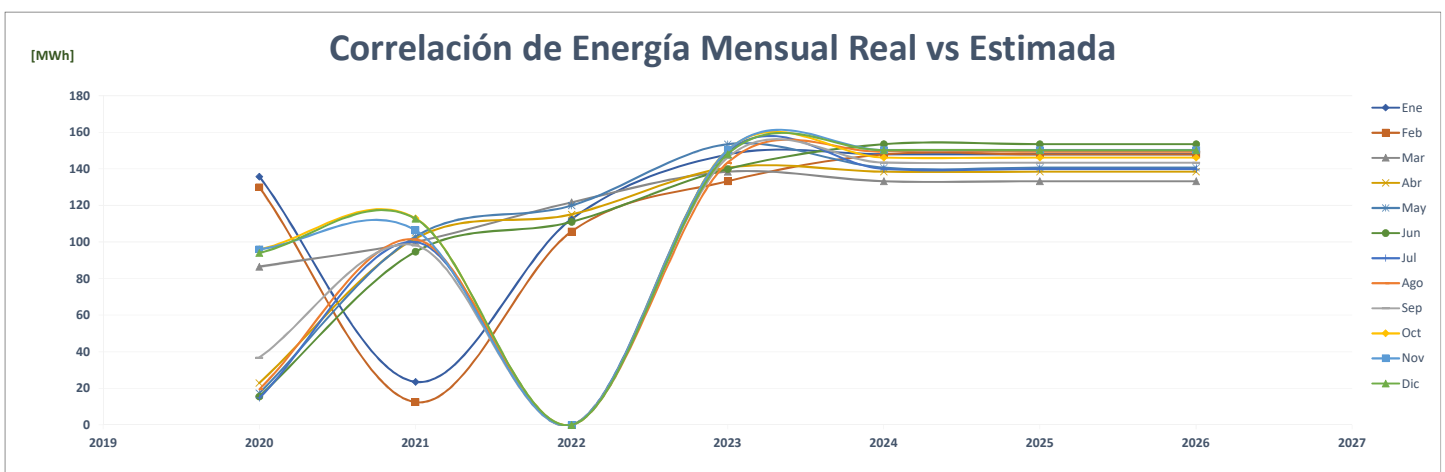
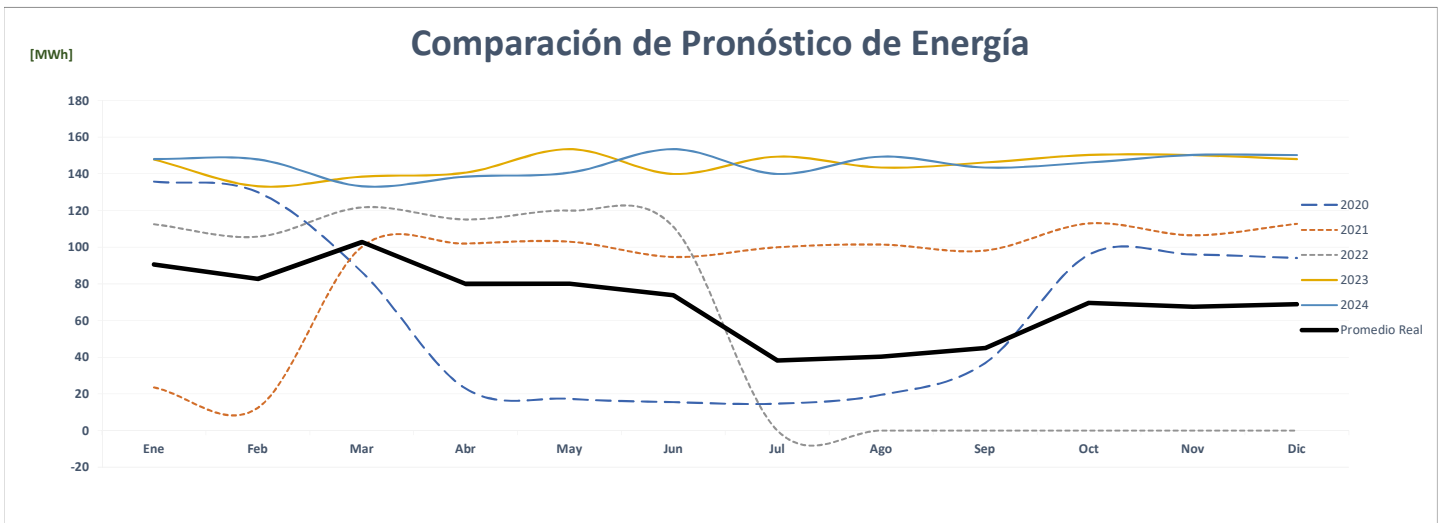
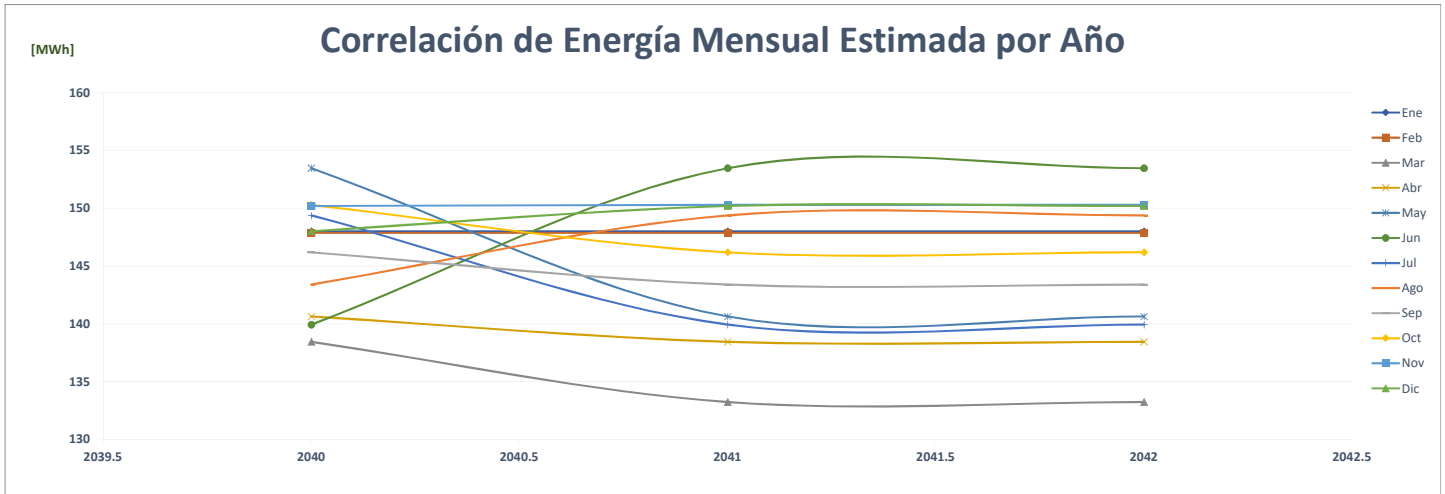

## Comparación de Cable Onda, S. A.

		ENERGÍA (MWh)													%
	Año	Ene	Feb	Mar	Abr	May	Jun	Jul	Ago	Sep	Oct	Nov	Dic	PROMEDIO	
AÑO 2	2020	973	912	990	960	981	952	984	981	948	976	942	1,008	<b>967</b>	-
AÑO 1	2021	983	923	1,051	1,007	1,050	980	1,033	1,040	1,022	1,070	1,044	1,073	<b>1,023</b>	<b>5.7%</b>
AÑO 0	2022	1,072	974	1,077	1,059	1,092	1,060	-	-	-	-	-	-	<b>528</b>	<b>-48.4%</b>
AÑO 1	2023	1,151	1,061	1,072	1,134	1,167	1,180	1,146	1,179	1,073	1,097	1,139	1,104	<b>1,125</b>	<b>113.2%</b>
AÑO 2	2024	1,104	1,151	1,061	1,072	1,134	1,167	1,180	1,146	1,179	1,073	1,097	1,139	<b>1,125</b>	<b>0.0%</b>
AÑO 3	2025	1,104	1,151	1,061	1,072	1,134	1,167	1,180	1,146	1,179	1,073	1,097	1,139	<b>1,125</b>	<b>0.0%</b>
AÑO 4	2026	1,104	1,151	1,061	1,072	1,134	1,167	1,180	1,146	1,179	1,073	1,097	1,139	<b>1,125</b>	<b>0.0%</b>

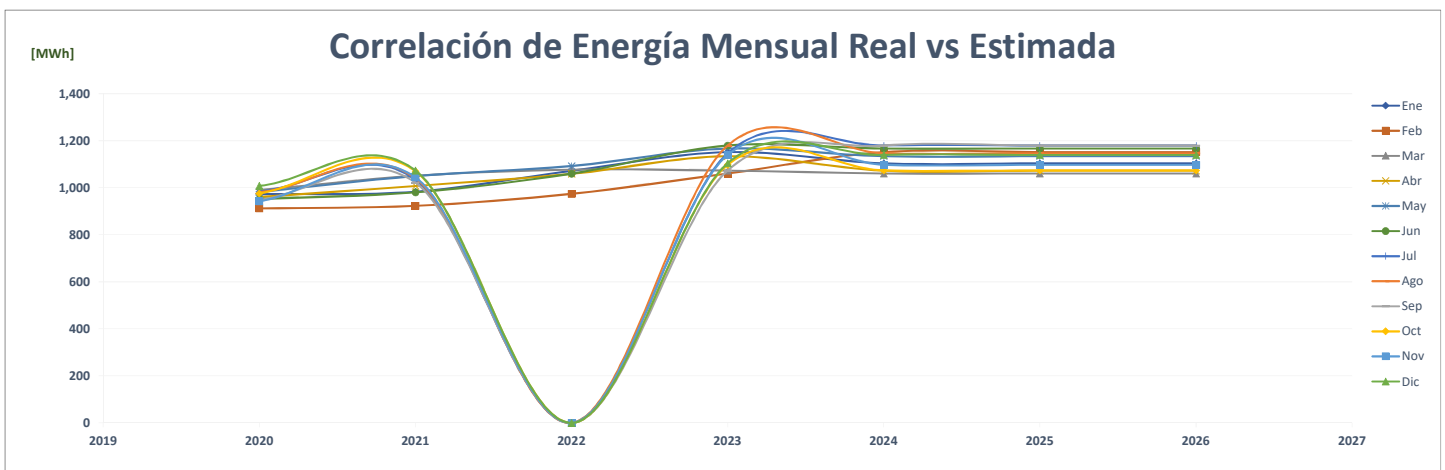
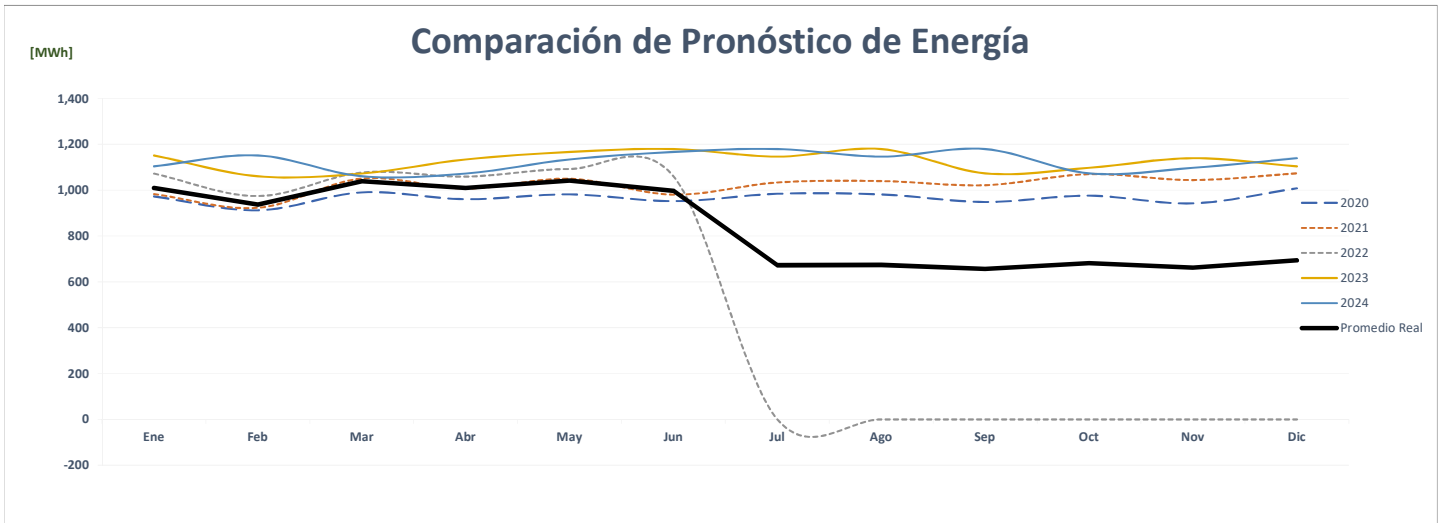
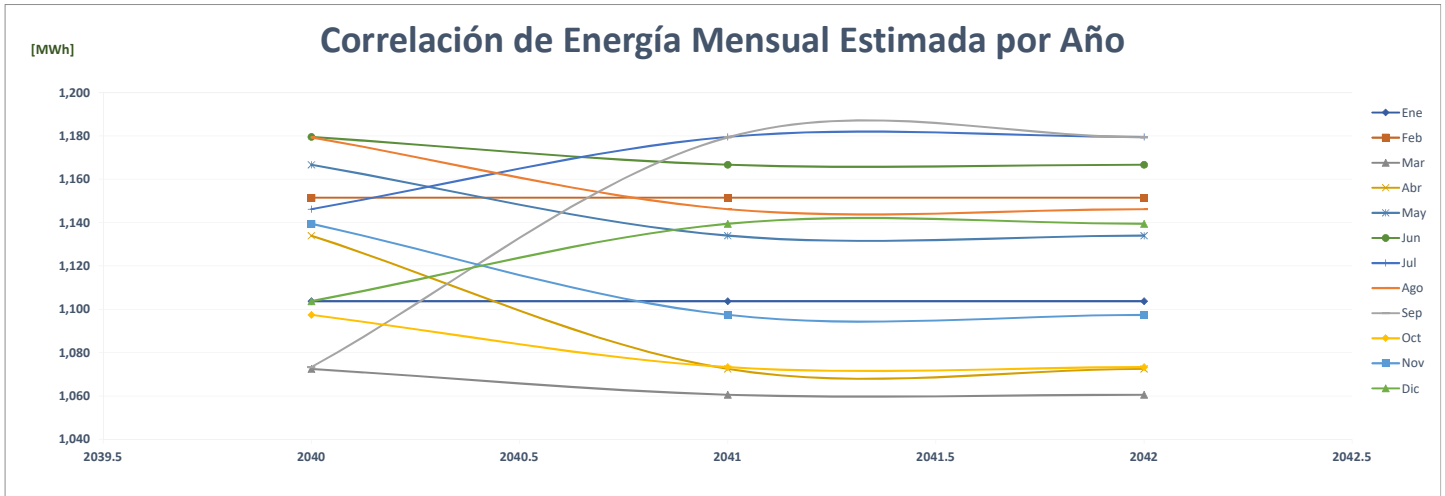

### Comparación de Cía. Alimentos De Animales, S.A.

		ENERGÍA (MWh)													
	Año	Ene	Feb	Mar	Abr	May	Jun	Jul	Ago	Sep	Oct	Nov	Dic	PROMEDIO	%
AÑO 2	2020	461	430	480	441	446	413	381	429	439	447	426	448	437	-
AÑO 1	2021	437	410	474	222	430	442	430	454	452	466	452	463	428	-2.1%
AÑO 0	2022	483	435	476	453	476	469	-	-	-	-	-	-	233	-45.6%
AÑO 1	2023	407	401	393	395	396	358	364	399	406	400	394	398	392	68.6%
AÑO 2	2024	398	411	405	397	399	400	361	368	403	410	404	398	396	0.9%
AÑO 3	2025	401	415	409	401	403	404	365	372	407	414	408	402	400	1.0%
AÑO 4	2026	406	419	413	405	407	408	369	375	411	418	412	406	404	1.0%

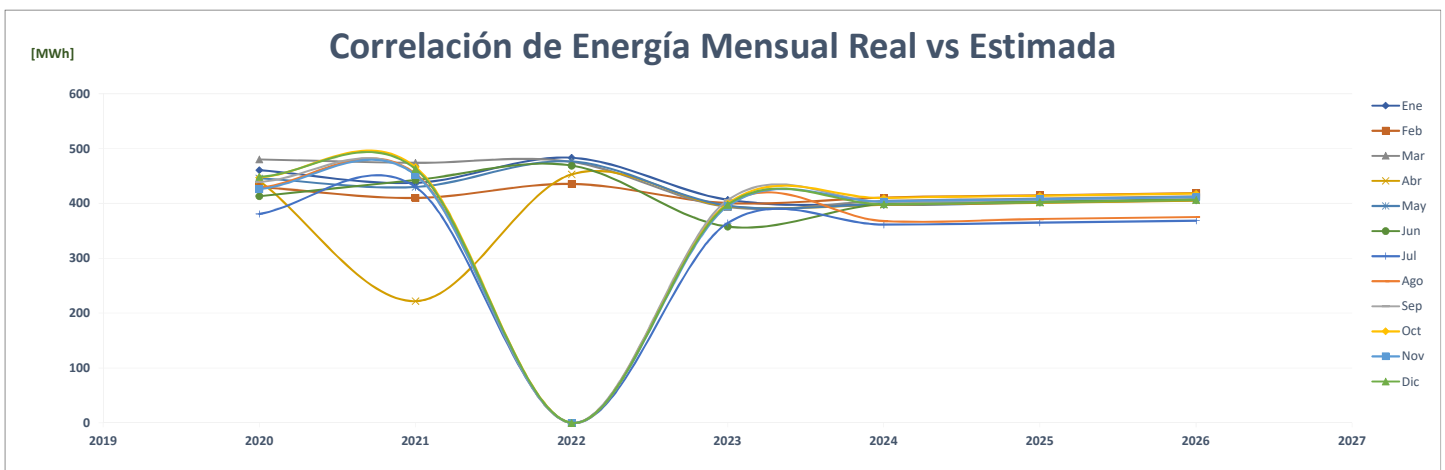
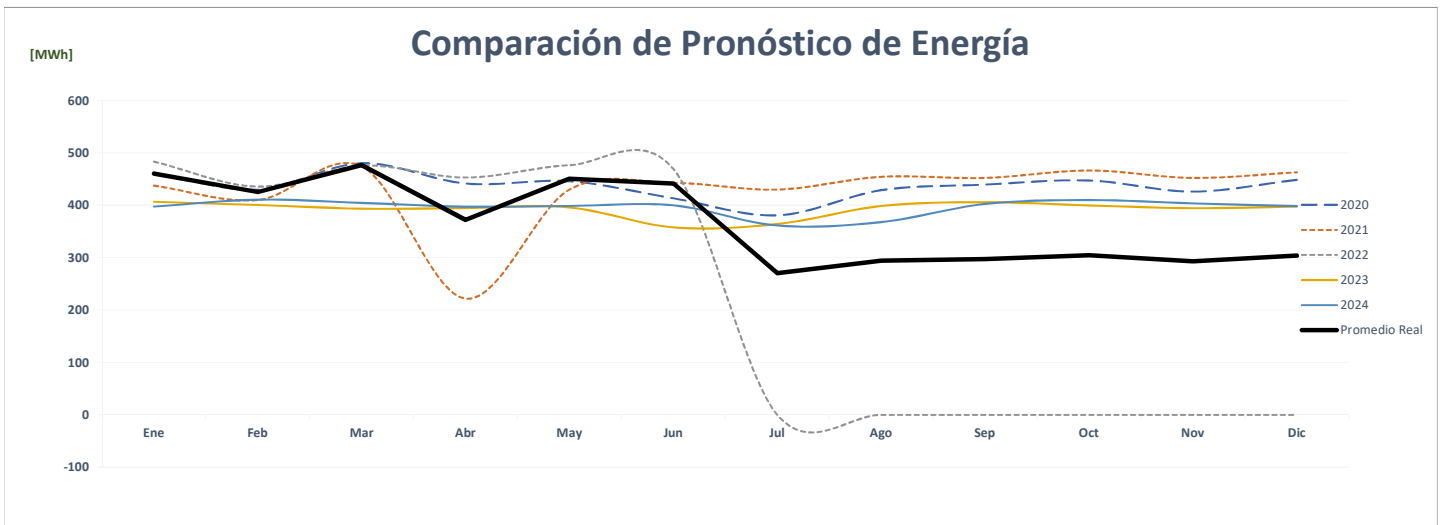
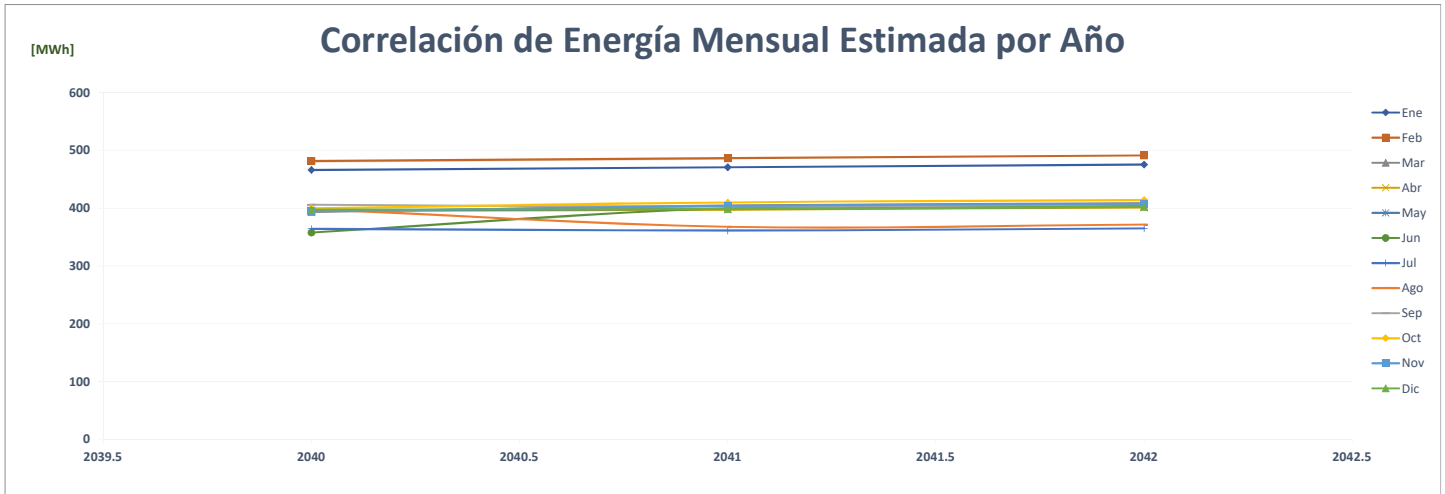

## Comparación de Calesa

		ENERGÍA (MWh)													%
	Año	Ene	Feb	Mar	Abr	May	Jun	Jul	Ago	Sep	Oct	Nov	Dic	PROMEDIO	
AÑO 2	2020													-	-
AÑO 1	2021													-	0.0%
AÑO 0	2022													-	0.0%
AÑO 1	2023	510	357	357	357	357	357	408	408	459	510	510	571	<b>430</b>	<b>0.0%</b>
AÑO 2	2024	571	513	359	359	359	359	359	410	410	461	513	513	<b>432</b>	<b>0.4%</b>
AÑO 3	2025	574	513	359	359	359	359	359	410	410	461	513	513	<b>432</b>	<b>0.1%</b>
AÑO 4	2026	574	513	359	359	359	359	359	410	410	461	513	513	<b>432</b>	<b>0.0%</b>

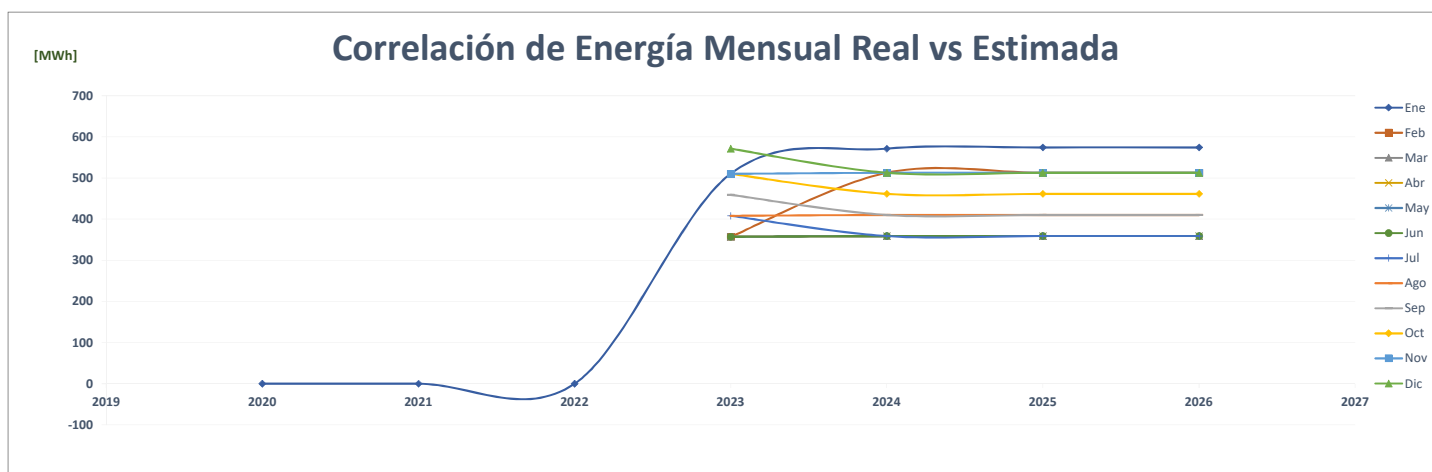
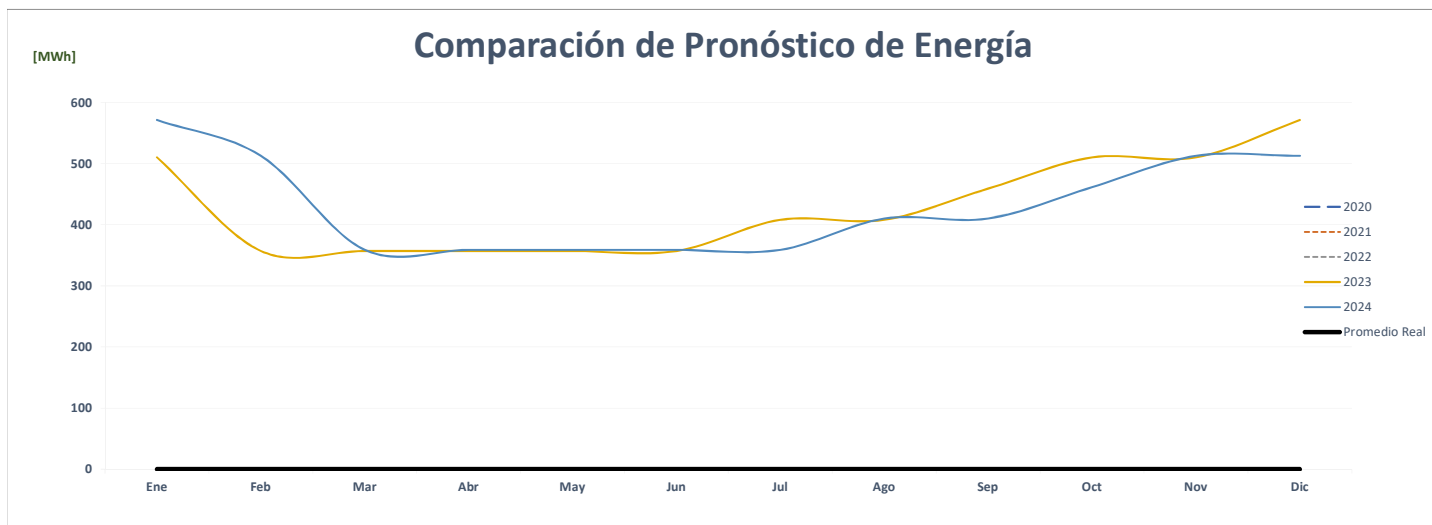
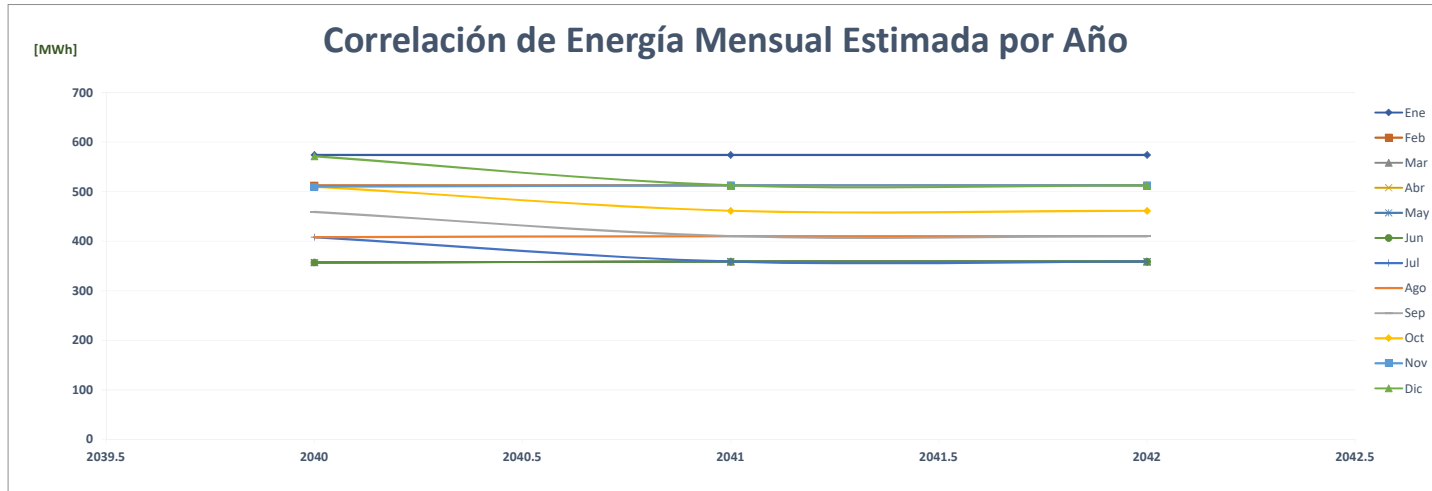

### Comparación de Carnes De Coclé, S.A.

		ENERGÍA (MWh)													%
	Año	Ene	Feb	Mar	Abr	May	Jun	Jul	Ago	Sep	Oct	Nov	Dic	PROMEDIO	
AÑO 2	2020	1,126	1,042	1,130	1,094	1,182	1,113	1,159	1,090	1,120	1,113	1,003	1,146	<b>1,110</b>	-
AÑO 1	2021	1,094	1,018	1,153	1,079	1,151	1,104	1,142	1,138	1,082	1,170	1,113	1,151	<b>1,116</b>	<b>0.6%</b>
AÑO 0	2022	1,103	1,011	1,147	1,127	1,152	1,095	-	-	-	-	-	-	<b>553</b>	<b>-50.5%</b>
AÑO 1	2023	1,103	1,011	1,147	1,127	1,152	1,092	1,129	1,129	1,092	1,129	1,092	1,129	<b>1,111</b>	<b>100.9%</b>
AÑO 2	2024	1,129	1,103	1,011	1,147	1,127	1,152	1,092	1,129	1,129	1,092	1,129	1,092	<b>1,111</b>	<b>0.0%</b>
AÑO 3	2025	1,129	1,103	1,011	1,147	1,127	1,152	1,092	1,129	1,129	1,092	1,129	1,092	<b>1,111</b>	<b>0.0%</b>
AÑO 4	2026	1,129	1,103	1,011	1,147	1,127	1,152	1,092	1,129	1,129	1,092	1,129	1,092	<b>1,111</b>	<b>0.0%</b>

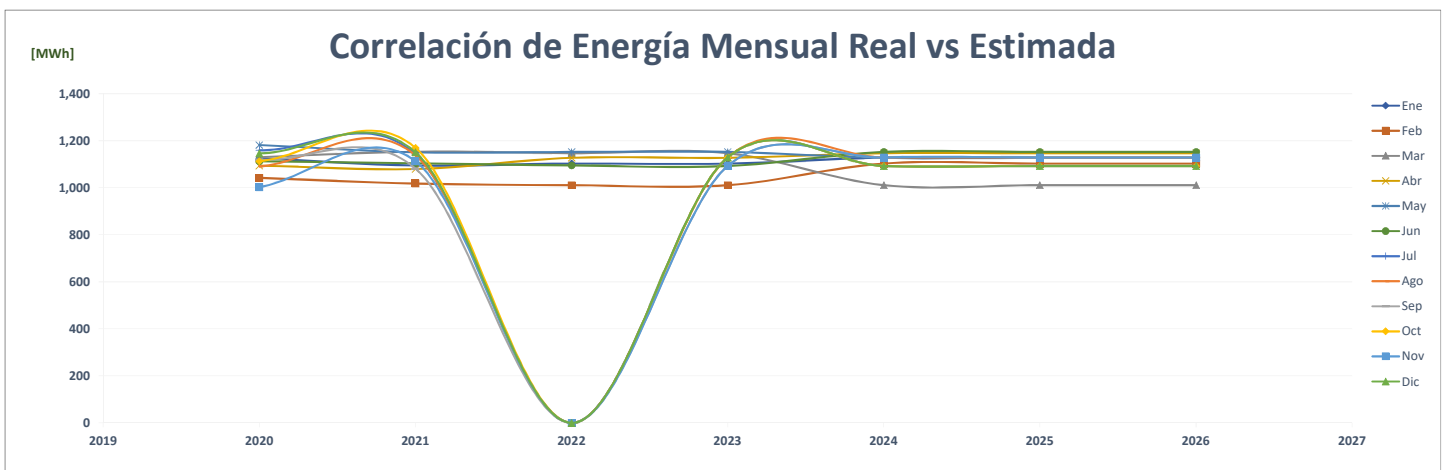
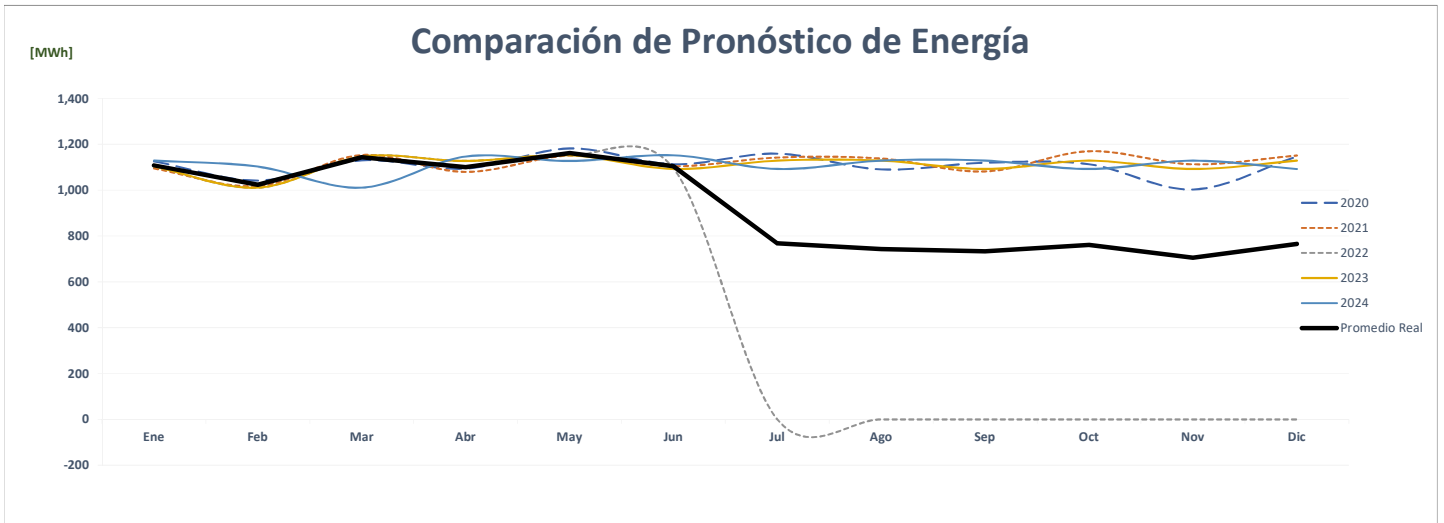
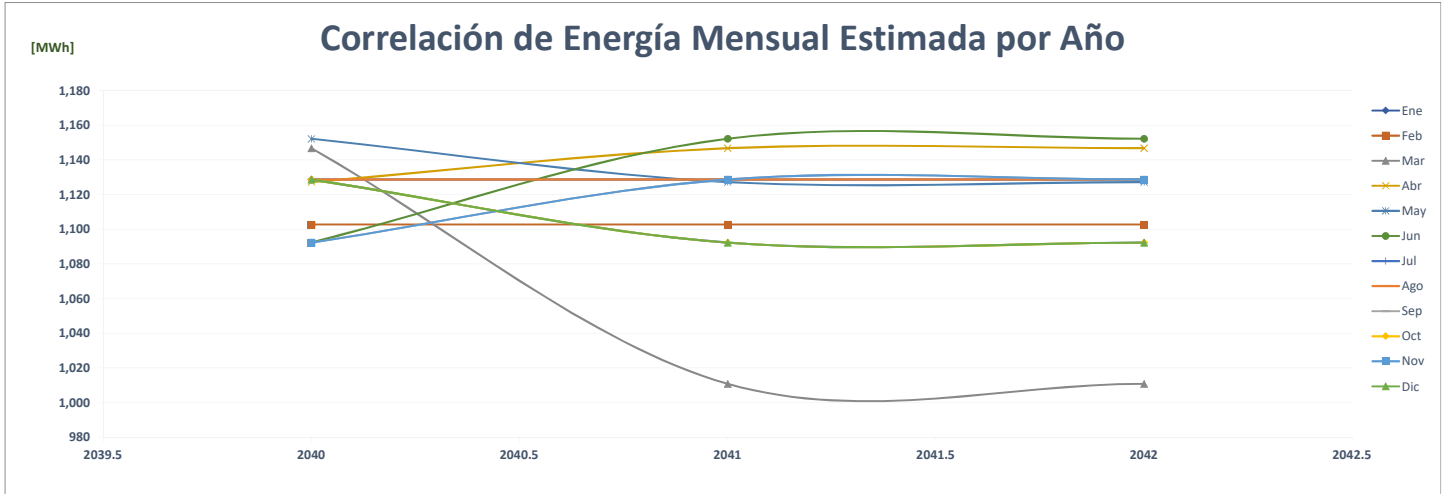



### Comparación de Casino De Chitre, Azuero

		ENERGÍA (MWh)												%	
	Año	Ene	Feb	Mar	Abr	May	Jun	Jul	Ago	Sep	Oct	Nov	Dic	PROMEDIO	
AÑO 2	2020	59	57	56	54	49	34	32	35	35	39	45	47	45	-
AÑO 1	2021	27	26	46	50	55	56	60	62	61	48	44	56	49	8.7%
AÑO 0	2022	58	56	62	57	55	50	-	-	-	-	-	-	28	-42.8%
AÑO 1	2023	58	56	62	57	55	59	61	61	59	61	59	61	59	109.5%
AÑO 2	2024	61	58	56	62	57	55	59	61	61	59	61	59	59	0.0%
AÑO 3	2025	61	58	56	62	57	55	59	61	61	59	61	59	59	0.0%
AÑO 4	2026	61	58	56	62	57	55	59	61	61	59	61	59	59	0.0%

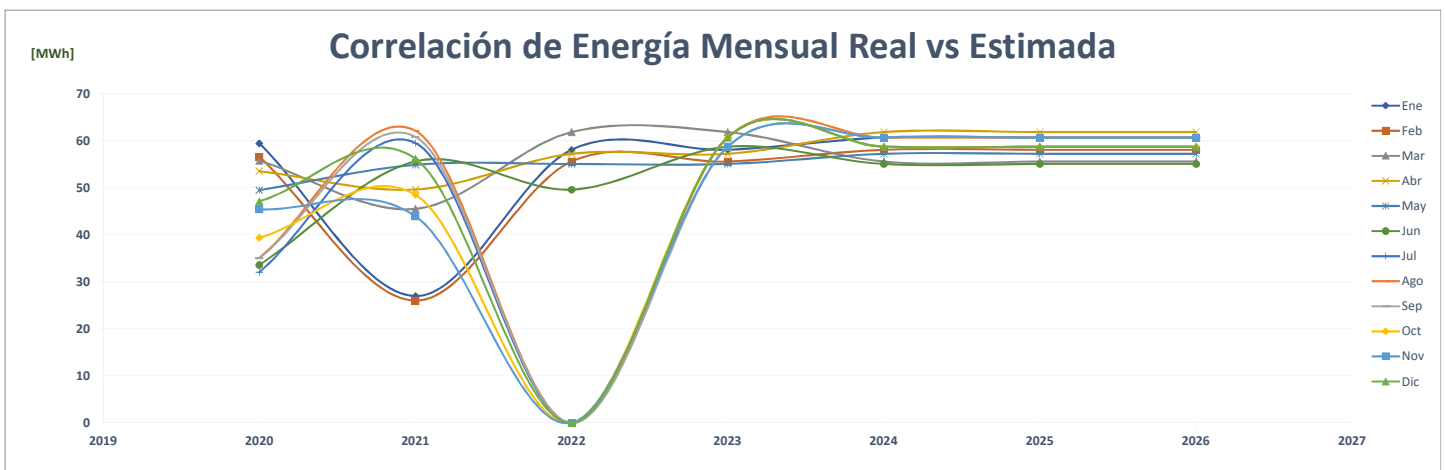
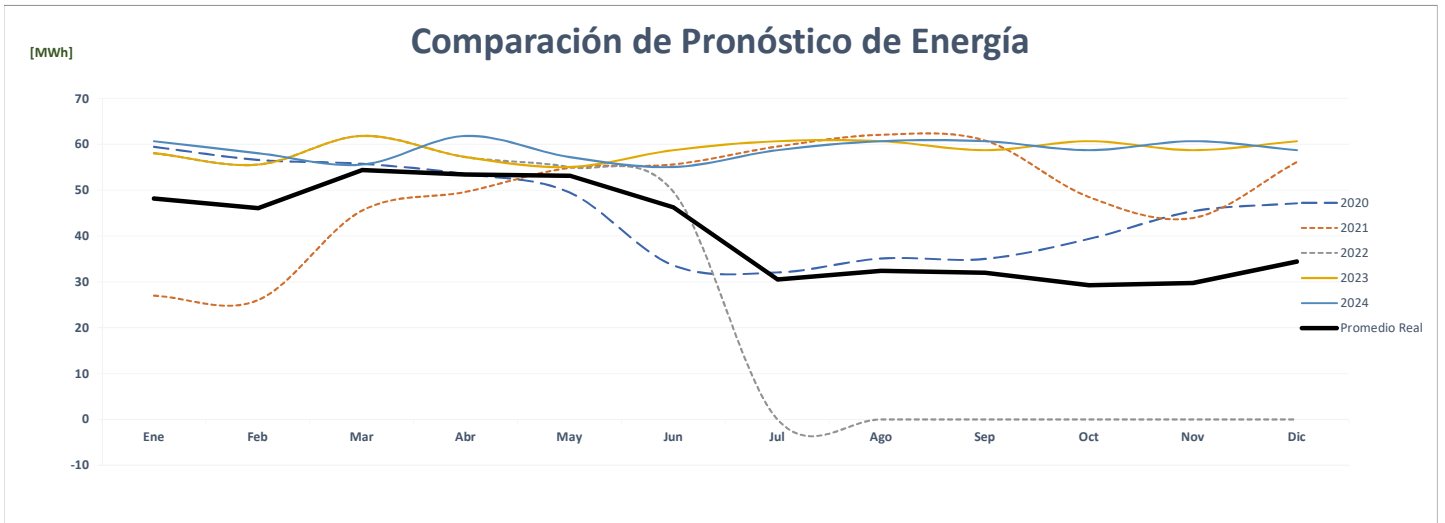
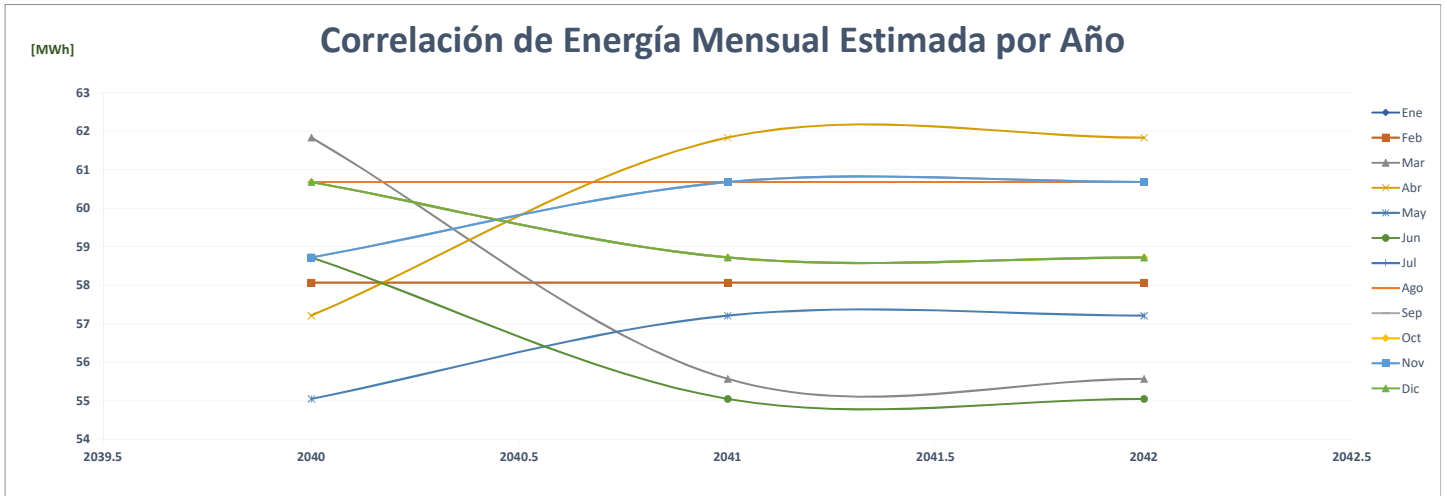

### Comparación de Casino De Cocle, Sercotel

		ENERGÍA (MWh)												PROMEDIO	%
	Año	Ene	Feb	Mar	Abr	May	Jun	Jul	Ago	Sep	Oct	Nov	Dic		
AÑO 2	2020	117	110	65	55	54	53	52	56	56	60	57	63	<b>67</b>	-
AÑO 1	2021	63	59	68	65	66	64	65	66	65	69	65	70	<b>65</b>	-1.9%
AÑO 0	2022	66	61	72	68	71	64	-	-	-	-	-	-	<b>33</b>	-48.8%
AÑO 1	2023	117	117	117	116	117	114	118	118	114	118	114	118	<b>117</b>	248.0%
AÑO 2	2024	118	117	117	117	116	117	114	118	118	114	118	114	<b>117</b>	0.0%
AÑO 3	2025	118	117	117	117	116	117	114	118	118	114	118	114	<b>117</b>	0.0%
AÑO 4	2026	118	117	117	117	116	117	114	118	118	114	118	114	<b>117</b>	0.0%

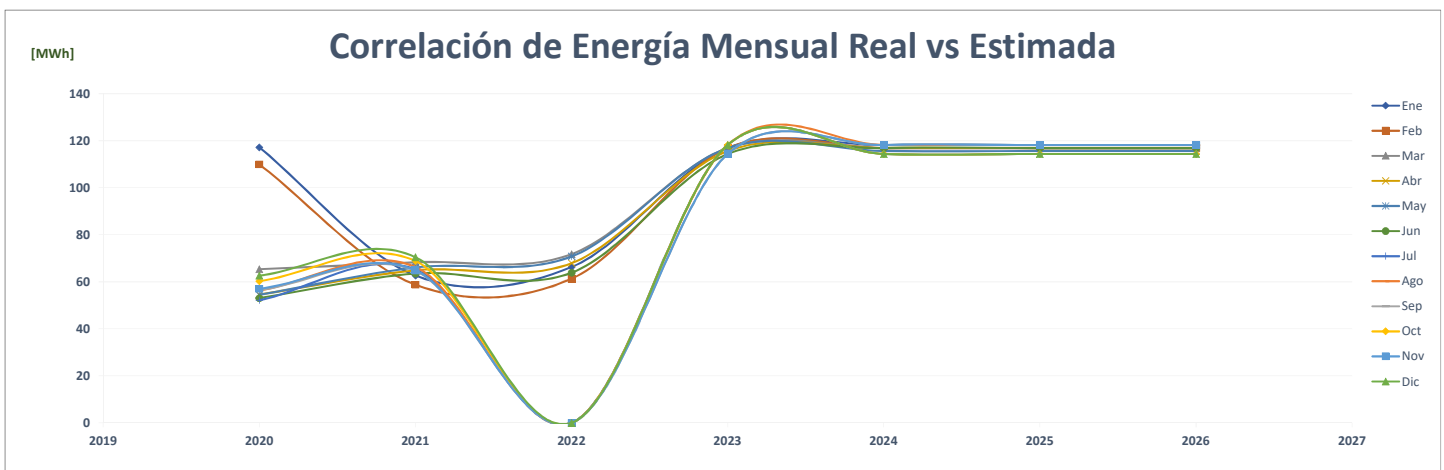
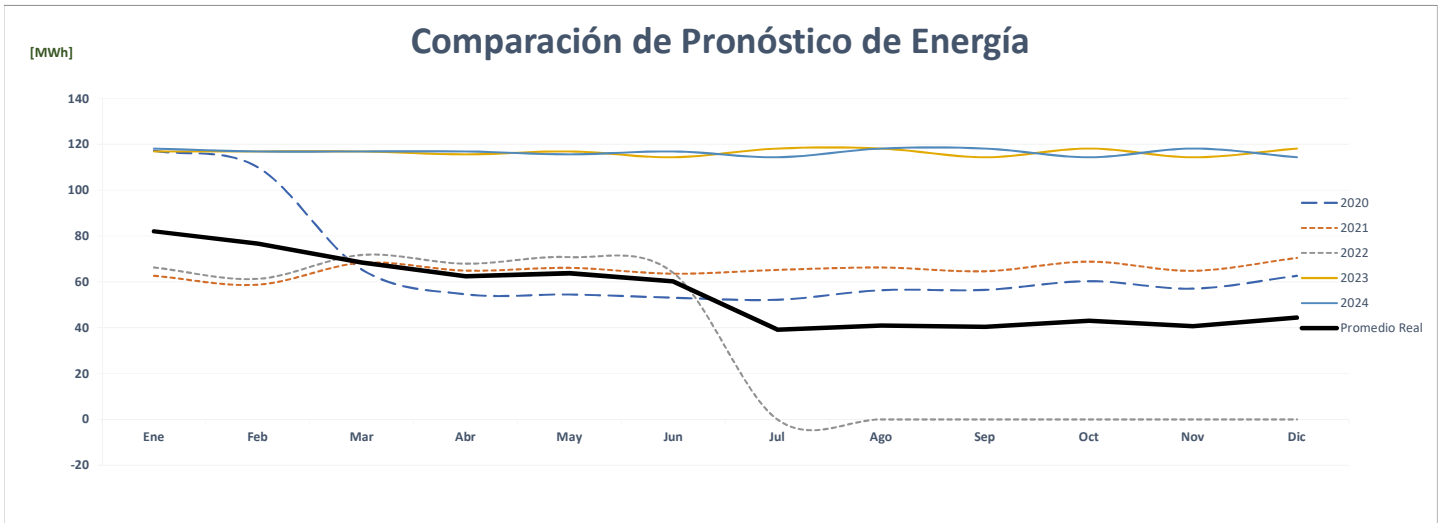
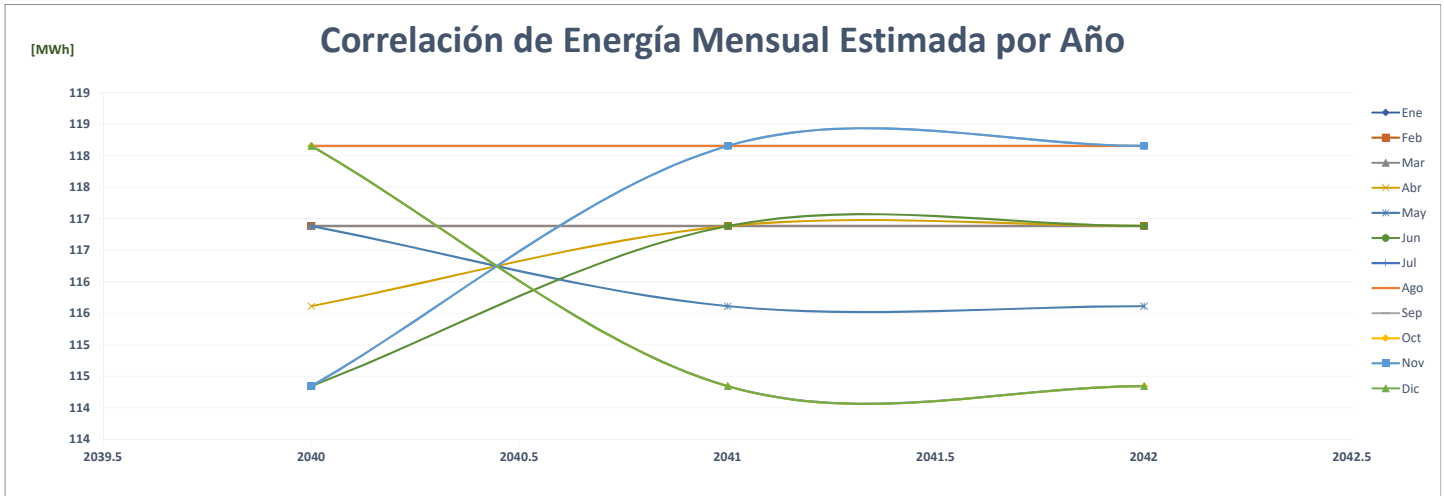

### Comparación de Casino Hotel La Hacienda (Santiago)

		ENERGÍA (MWh)												PROMEDIO	%	
	Año	Ene	Feb	Mar	Abr	May	Jun	Jul	Ago	Sep	Oct	Nov	Dic			
AÑO 2	2020	-	-	-	-	-	-	-	-	-	-	-	-	-	-	
AÑO 1	2021	-	-	-	87	-	-	-	-	-	-	-	-	-	7	0.0%
AÑO 0	2022	-	-	-	-	-	-	-	-	-	-	-	-	-	-	-100.0%
AÑO 1	2023	60	60	60	60	60	60	60	60	60	60	60	60	60	60	0.0%
AÑO 2	2024	60	60	60	60	60	60	60	60	60	60	60	60	60	60	0.0%
AÑO 3	2025	60	60	60	60	60	60	60	60	60	60	60	60	60	60	0.0%
AÑO 4	2026	60	60	60	60	60	60	60	60	60	60	60	60	60	60	0.0%

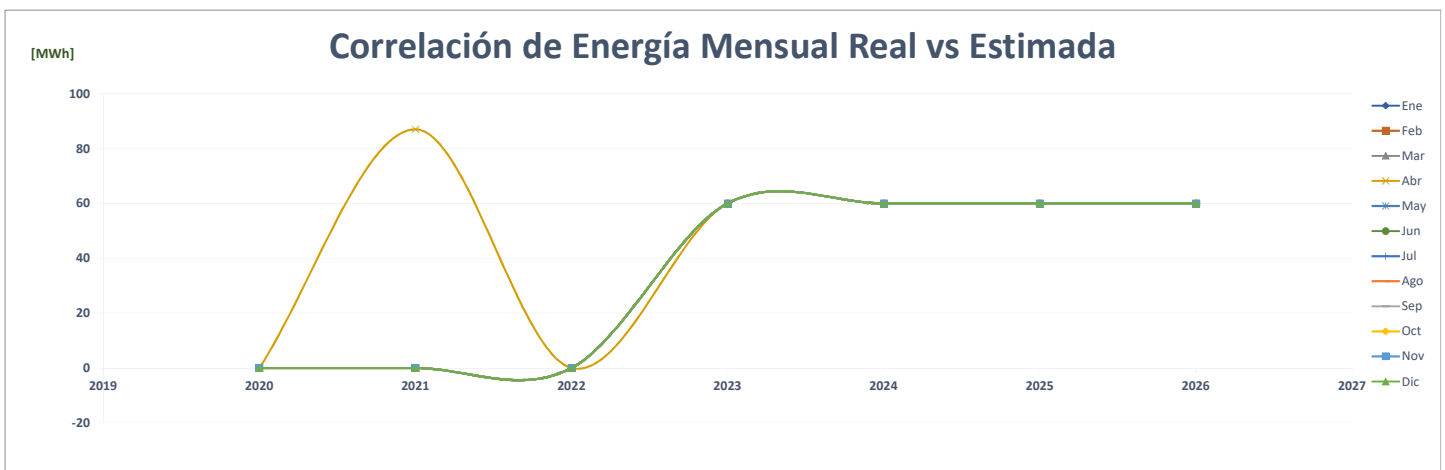
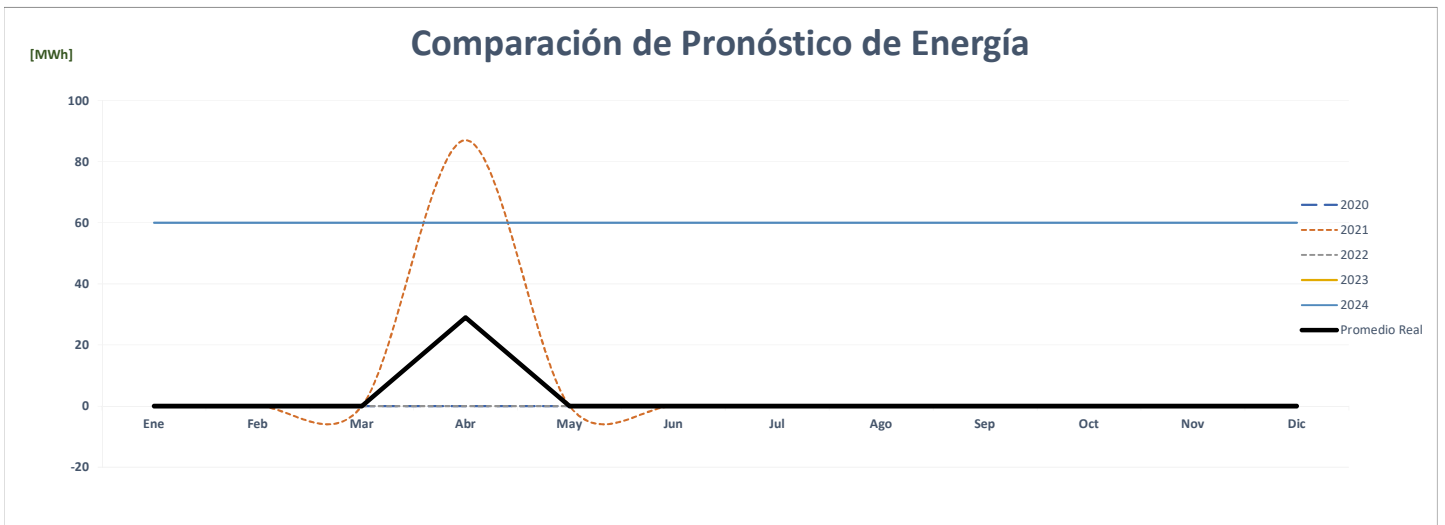
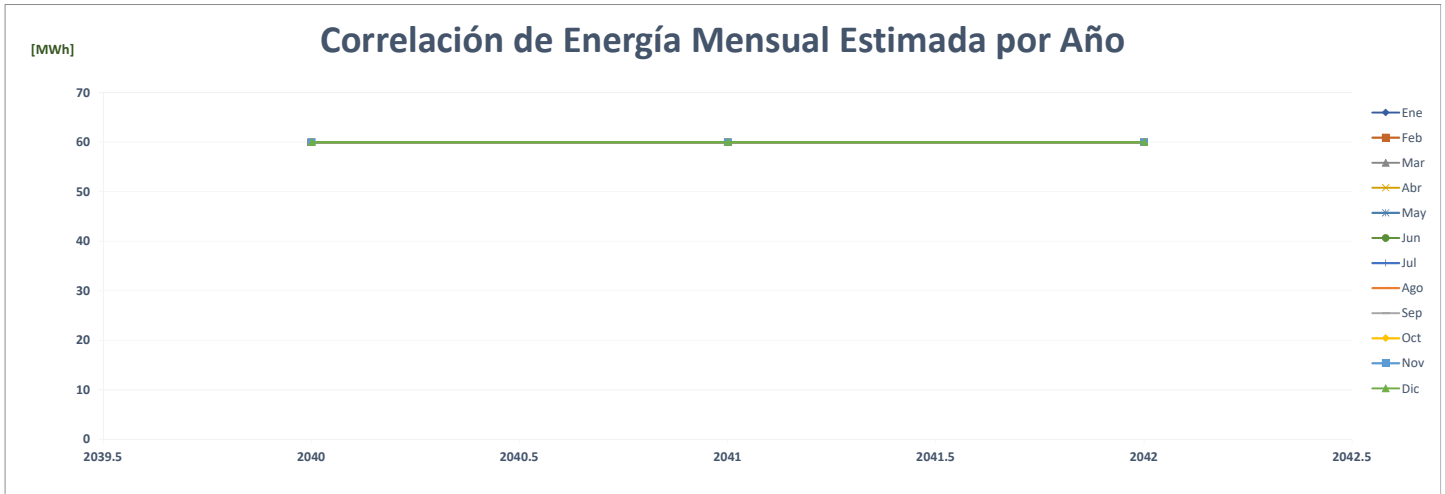

### Comparación de Centro De Capacitación Copa

		ENERGÍA (MWh)													%
	Año	Ene	Feb	Mar	Abr	May	Jun	Jul	Ago	Sep	Oct	Nov	Dic	PROMEDIO	
AÑO 2	2020													-	-
AÑO 1	2021													-	0.0%
AÑO 0	2022													-	0.0%
AÑO 1	2023	127	114	124	121	124	121	111	123	118	123	118	120	120	0.0%
AÑO 2	2024	120	127	114	124	121	124	121	111	123	118	123	118	120	0.0%
AÑO 3	2025	120	127	114	124	121	124	121	111	123	118	123	118	120	0.0%
AÑO 4	2026	120	127	114	124	121	124	121	111	123	118	123	118	120	0.0%

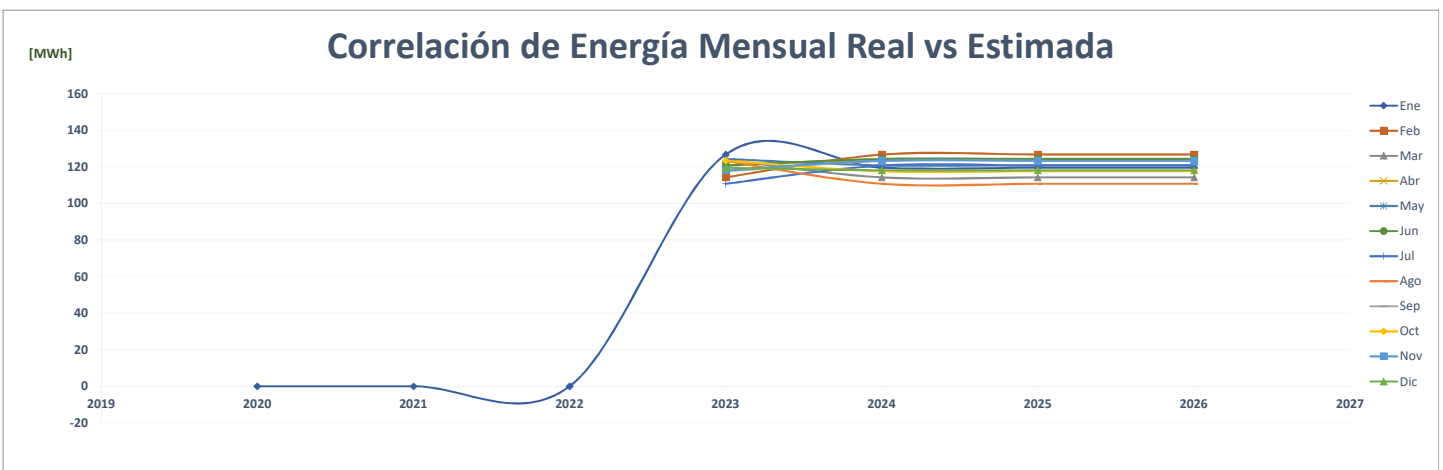
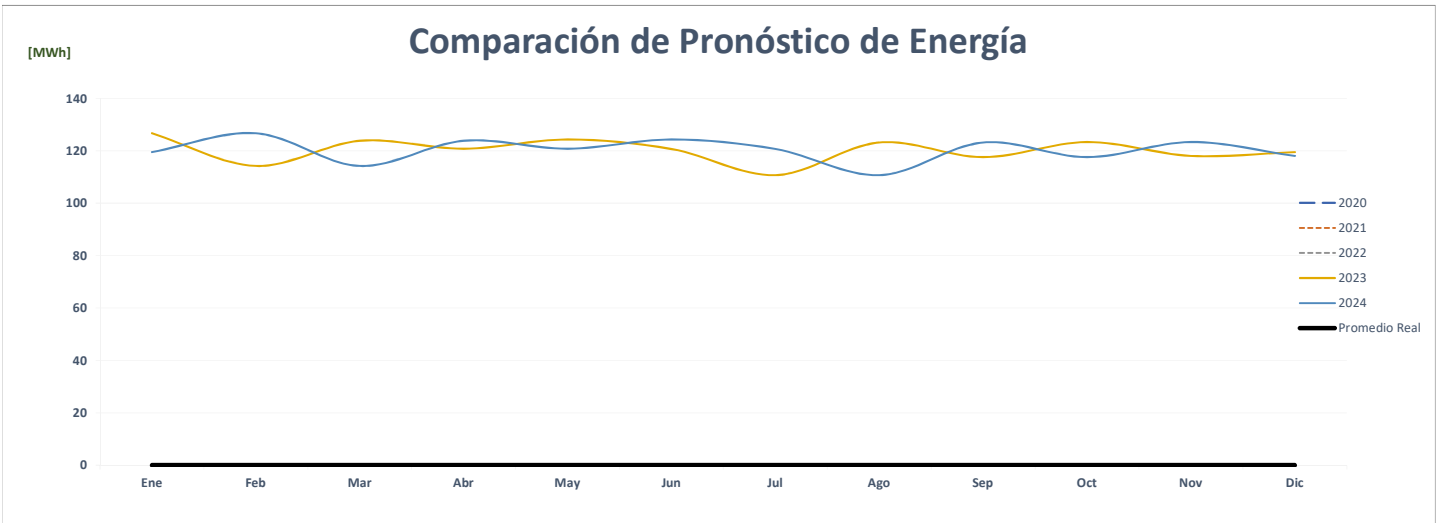
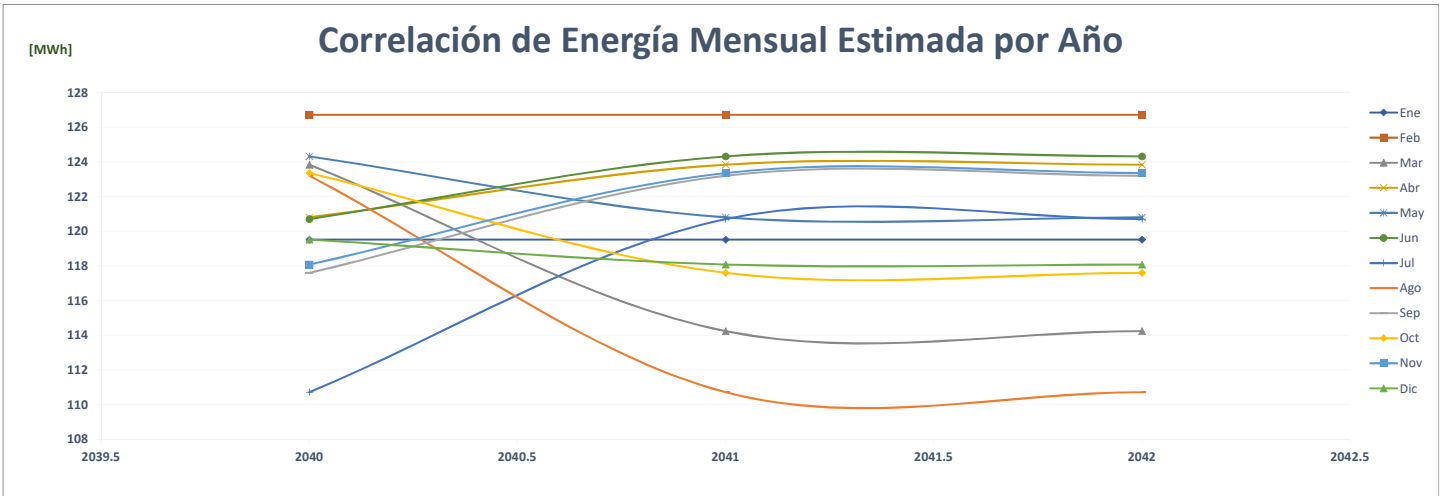

### Comparación de Club Hebreo

		ENERGÍA (MWh)												PROMEDIO	%
	Año	Ene	Feb	Mar	Abr	May	Jun	Jul	Ago	Sep	Oct	Nov	Dic		
AÑO 2	2020	-	-	56	26	30	32	33	33	34	35	33	34	<b>29</b>	-
AÑO 1	2021	32	33	40	39	44	42	45	49	39	57	48	55	<b>44</b>	<b>50.2%</b>
AÑO 0	2022	59	60	72	53	66	74	-	-	-	-	-	-	<b>32</b>	<b>-26.6%</b>
AÑO 1	2023	86	83	78	80	83	86	96	85	75	76	77	91	<b>83</b>	<b>160.1%</b>
AÑO 2	2024	91	86	83	78	80	83	86	96	85	75	76	77	<b>83</b>	<b>0.0%</b>
AÑO 3	2025	91	86	83	78	80	83	86	96	85	75	76	77	<b>83</b>	<b>0.0%</b>
AÑO 4	2026	91	86	83	78	80	83	86	96	85	75	76	77	<b>83</b>	<b>0.0%</b>

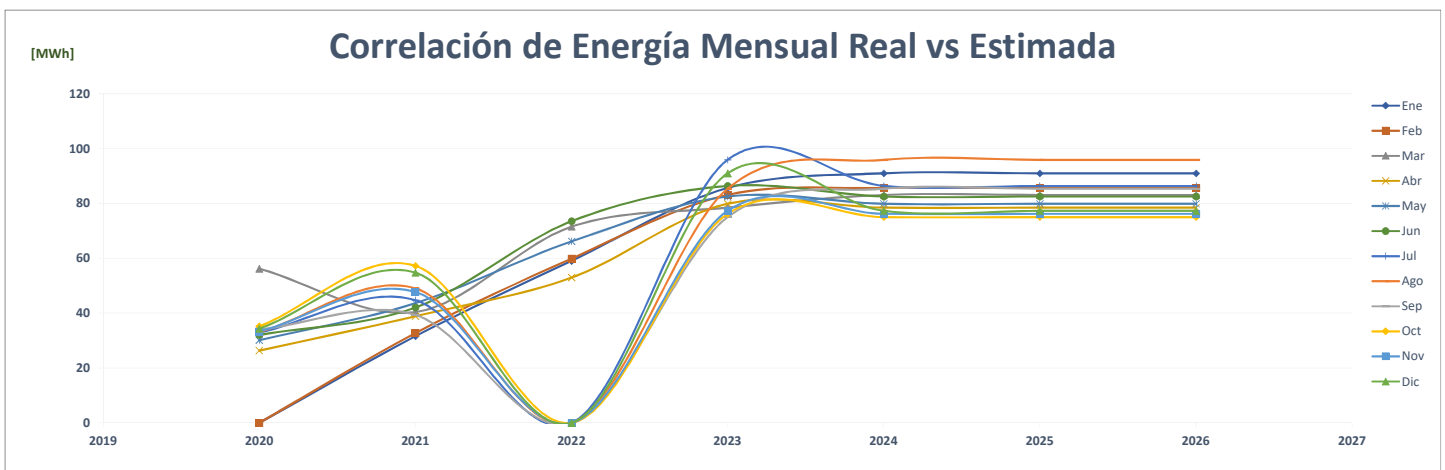
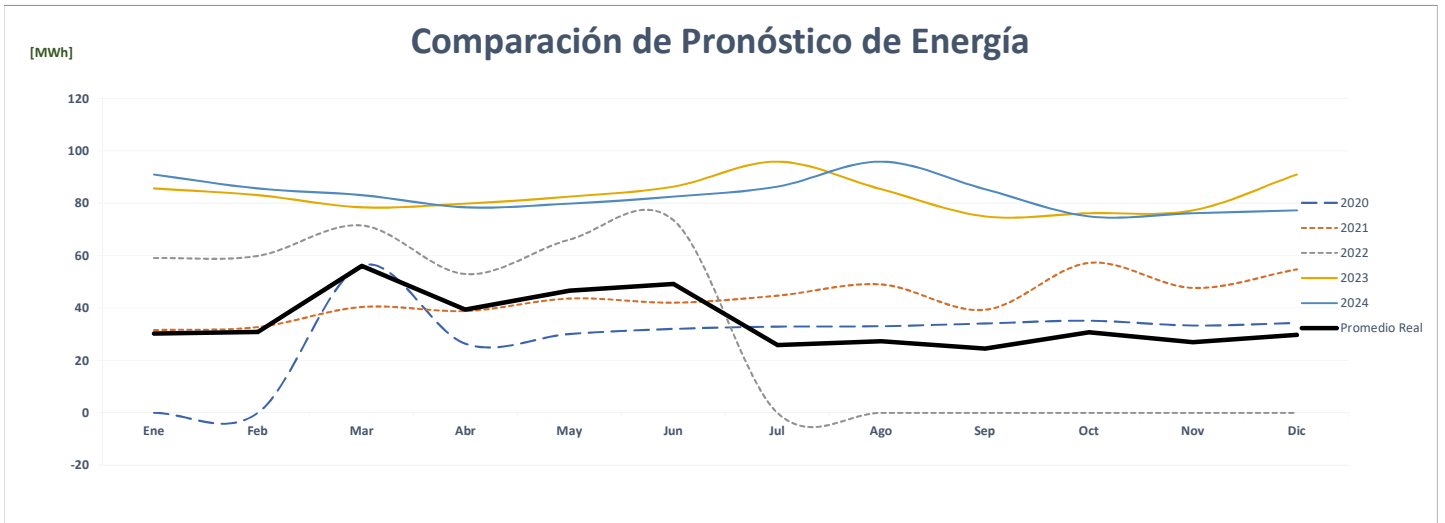
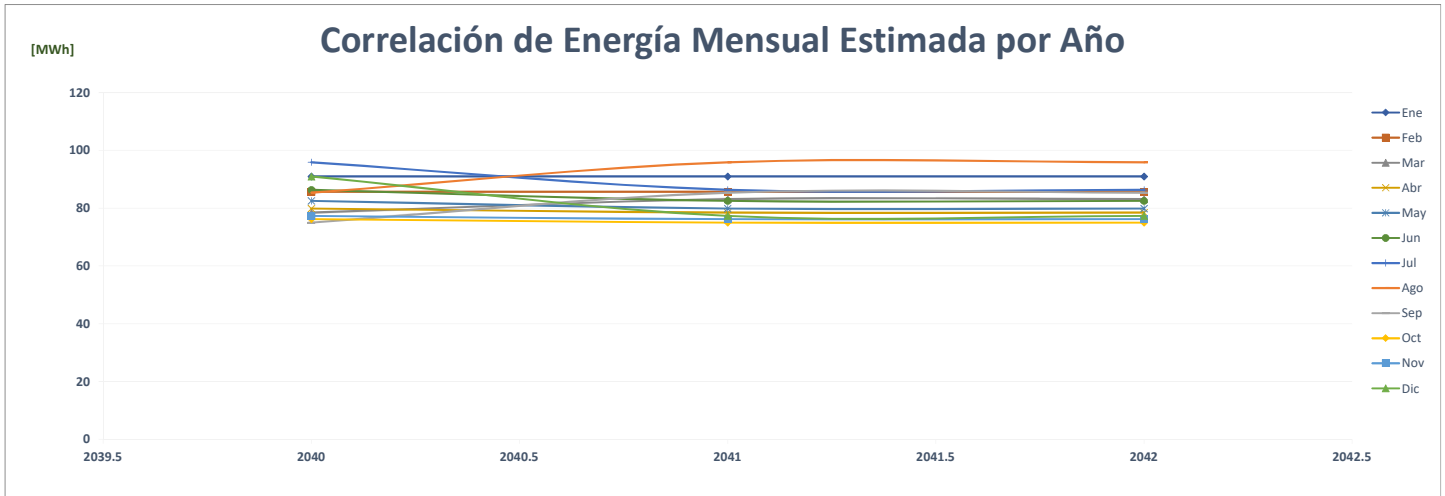

### Comparación de Colón Container Terminal 13

		ENERGÍA (MWh)													
	Año	Ene	Feb	Mar	Abr	May	Jun	Jul	Ago	Sep	Oct	Nov	Dic	PROMEDIO	%
AÑO 2	2020	-	-	-	781	803	738	750	697	668	819	876	797	577	-
AÑO 1	2021	931	1,082	1,188	1,468	1,209	1,742	1,388	954	2,120	2,323	1,595	2,276	1,523	163.8%
AÑO 0	2022	1,966	1,613	2,333	1,976	1,962	1,994	-	-	-	-	-	-	987	-35.2%
AÑO 1	2023	1,972	1,972	1,972	1,972	1,972	1,972	1,972	1,972	1,972	1,972	1,972	1,972	1,972	99.8%
AÑO 2	2024	1,972	1,972	1,972	1,972	1,972	1,972	1,972	1,972	1,972	1,972	1,972	1,972	1,972	0.0%
AÑO 3	2025	1,972	1,972	1,972	1,972	1,972	1,972	1,972	1,972	1,972	1,972	1,972	1,972	1,972	0.0%
AÑO 4	2026	1,972	1,972	1,972	1,972	1,972	1,972	1,972	1,972	1,972	1,972	1,972	1,972	1,972	0.0%

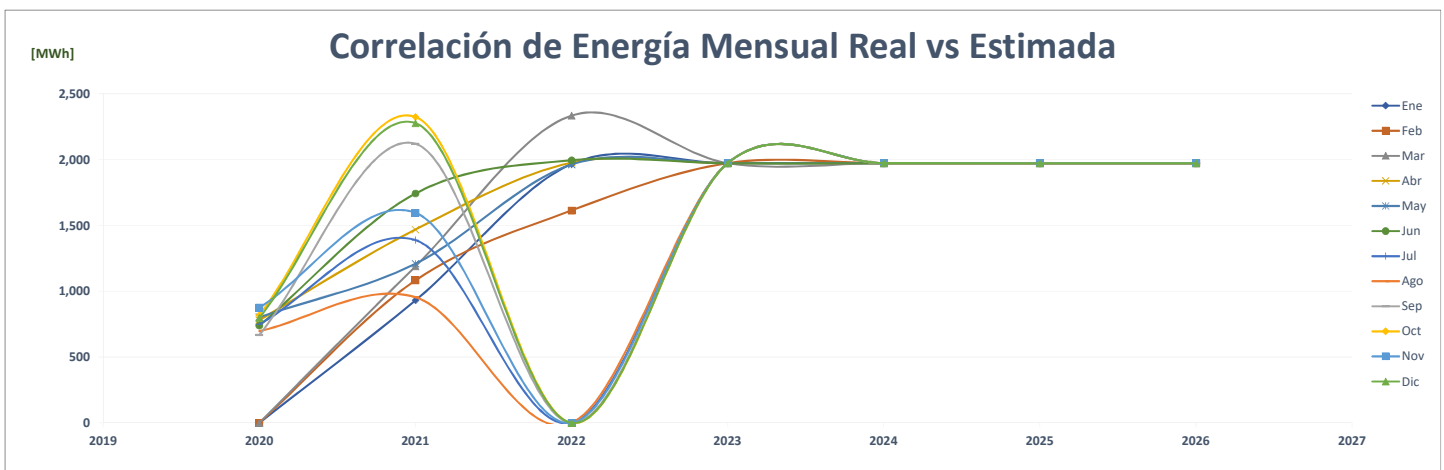
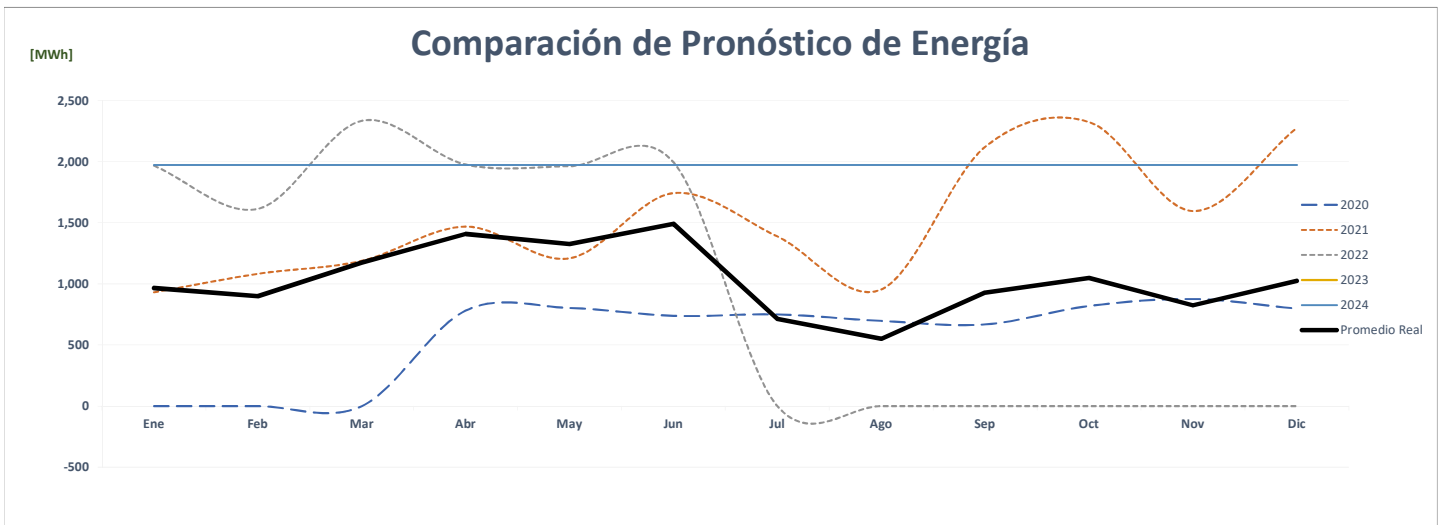
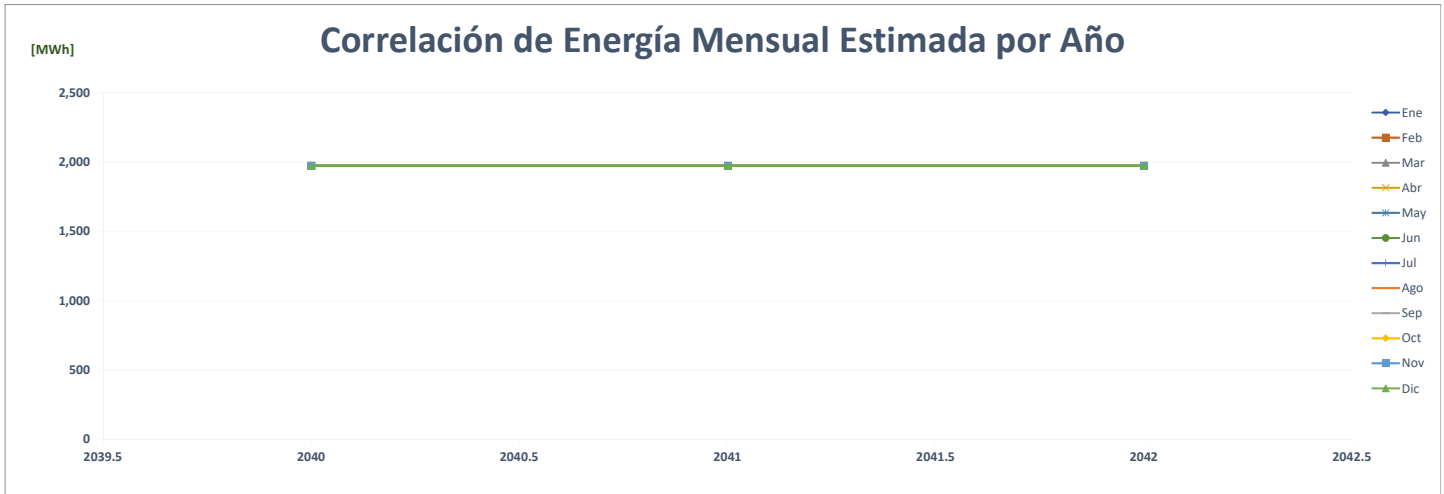

### Comparación de Colón Container Terminal 2

		ENERGÍA (MWh)												PROMEDIO	%	
	Año	Ene	Feb	Mar	Abr	May	Jun	Jul	Ago	Sep	Oct	Nov	Dic			
AÑO 2	2020	-	-	-	0	0	0	0	0	-	-	0	0	0	0	-
AÑO 1	2021	0	0	0	0	0	0	190	370	383	423	375	438	182	####	
AÑO 0	2022	393	363	399	405	462	317	-	-	-	-	-	-	195	7.4%	
AÑO 1	2023	390	390	390	390	390	390	390	390	390	390	390	390	390	100.0%	
AÑO 2	2024	390	390	390	390	390	390	390	390	390	390	390	390	390	0.0%	
AÑO 3	2025	390	390	390	390	390	390	390	390	390	390	390	390	390	0.0%	
AÑO 4	2026	390	390	390	390	390	390	390	390	390	390	390	390	390	0.0%	

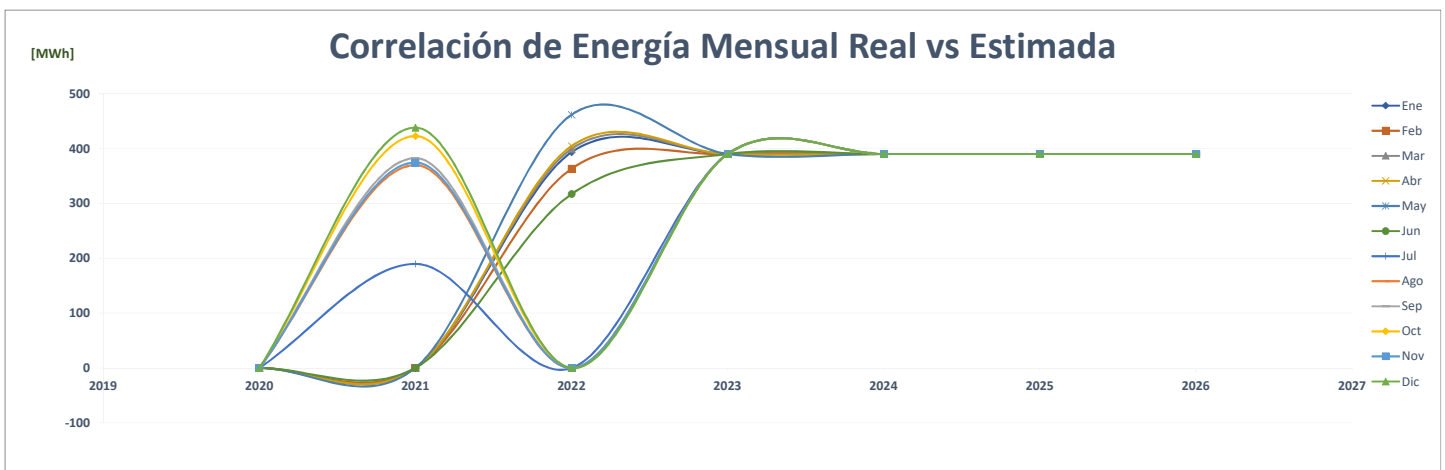
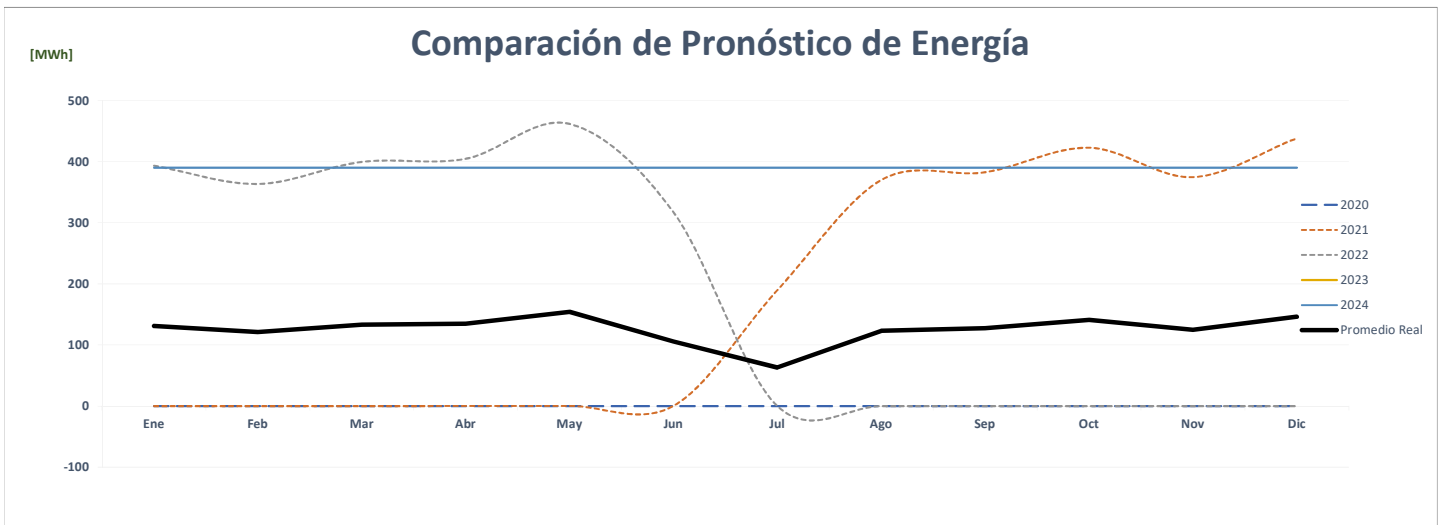
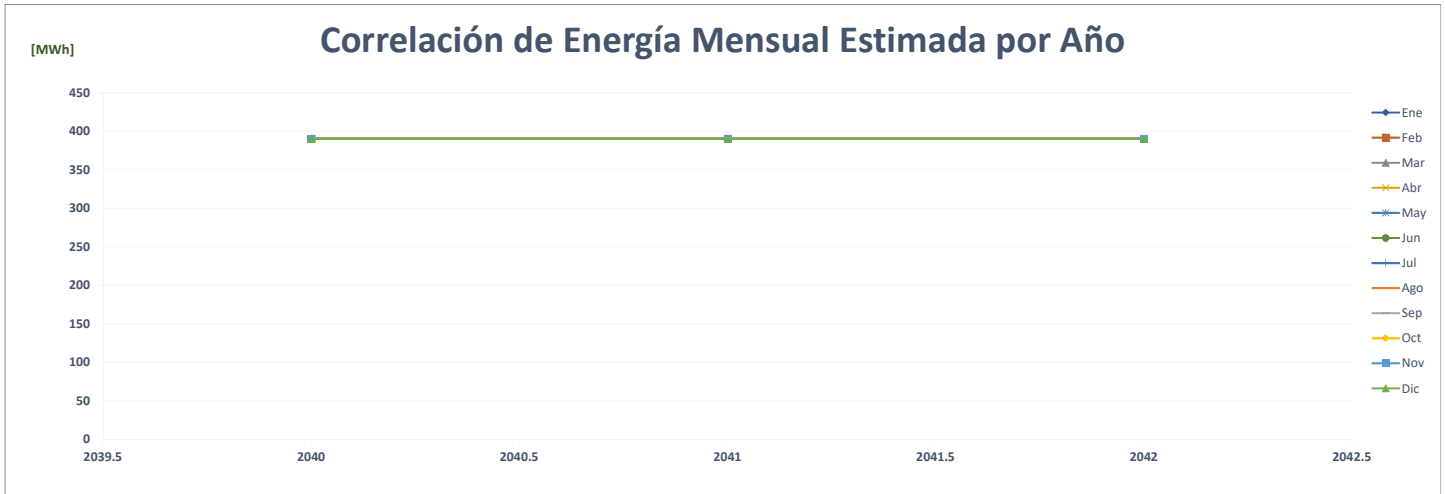

### Comparación de Crown Casino Hotel Radisson

		ENERGÍA (MWh)													%
	Año	Ene	Feb	Mar	Abr	May	Jun	Jul	Ago	Sep	Oct	Nov	Dic	PROMEDIO	
AÑO 2	2020	-	-	-	30	20	21	21	21	20	85	90	92	<b>33</b>	-
AÑO 1	2021	92	89	98	98	102	95	98	97	97	102	95	105	<b>97</b>	<b>191.2%</b>
AÑO 0	2022	102	94	107	98	99	91	-	-	-	-	-	-	<b>49</b>	<b>-49.4%</b>
AÑO 1	2023	663	591	670	647	667	125	133	135	130	129	125	131	<b>346</b>	<b>602.0%</b>
AÑO 2	2024	131	663	591	670	647	667	125	133	135	130	129	125	<b>346</b>	<b>0.0%</b>
AÑO 3	2025	131	663	591	670	647	667	125	133	135	130	129	125	<b>346</b>	<b>0.0%</b>
AÑO 4	2026	131	663	591	670	647	667	125	133	135	130	129	125	<b>346</b>	<b>0.0%</b>

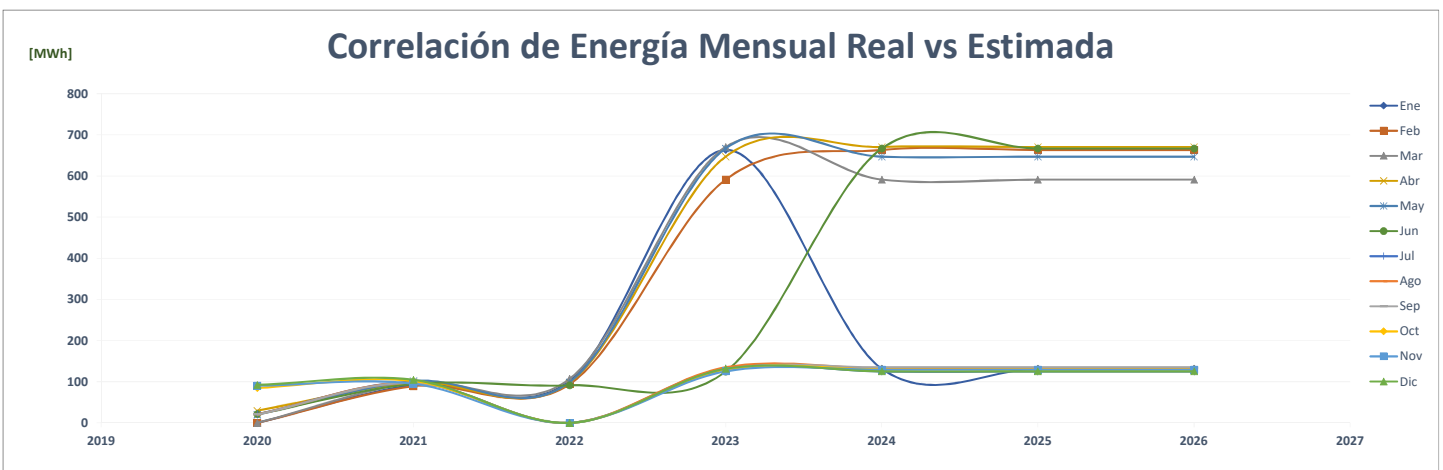
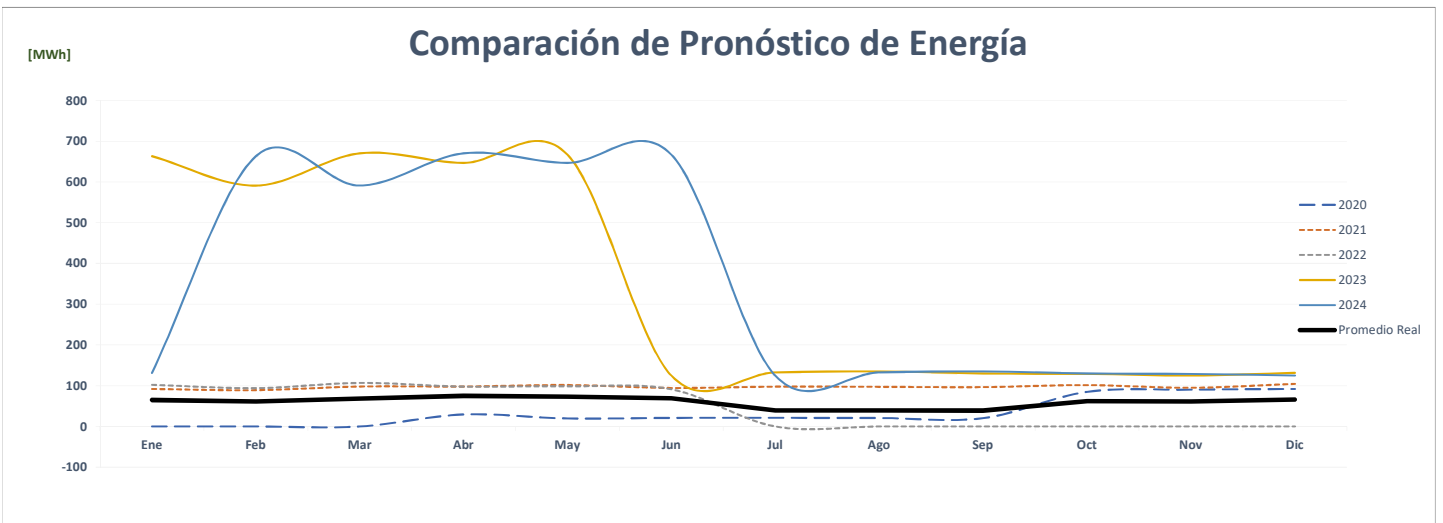
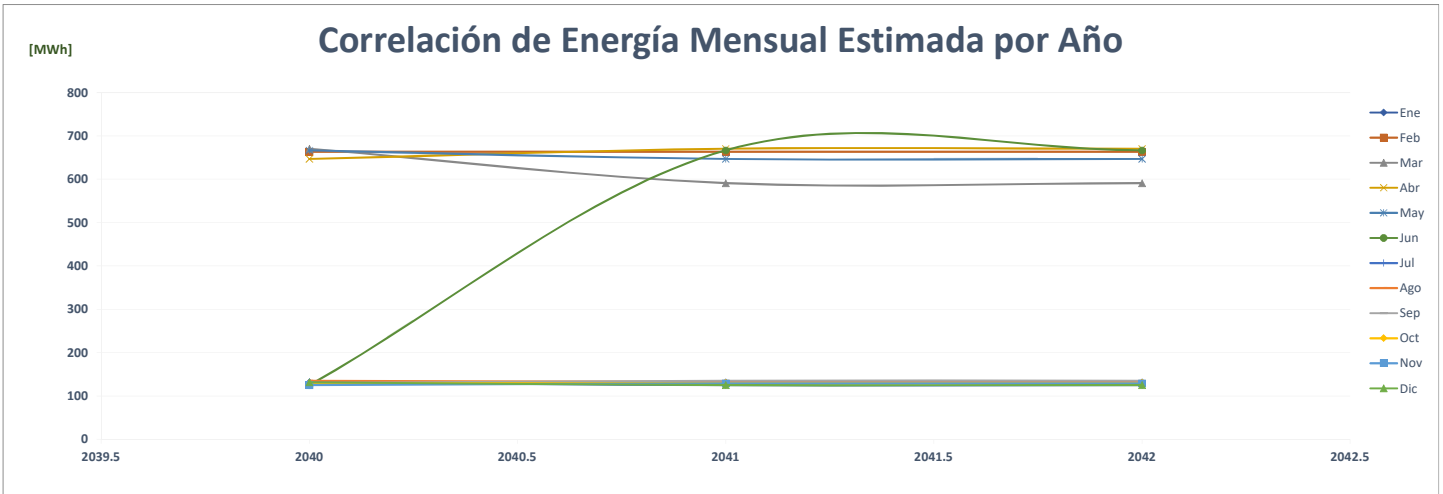



## Comparación de Casa Club Santa María

		ENERGÍA (MWh)													%
	Año	Ene	Feb	Mar	Abr	May	Jun	Jul	Ago	Sep	Oct	Nov	Dic	PROMEDIO	
AÑO 2	2020													-	-
AÑO 1	2021													-	0.0%
AÑO 0	2022													-	0.0%
AÑO 1	2023	47	44	47	47	45	48	46	48	47	55	42	44	<b>47</b>	<b>0.0%</b>
AÑO 2	2024	44	47	44	47	47	45	48	46	48	47	55	42	<b>47</b>	<b>0.0%</b>
AÑO 3	2025	44	47	44	47	47	45	48	46	48	47	55	42	<b>47</b>	<b>0.0%</b>
AÑO 4	2026	44	47	44	47	47	45	48	46	48	47	55	42	<b>47</b>	<b>0.0%</b>

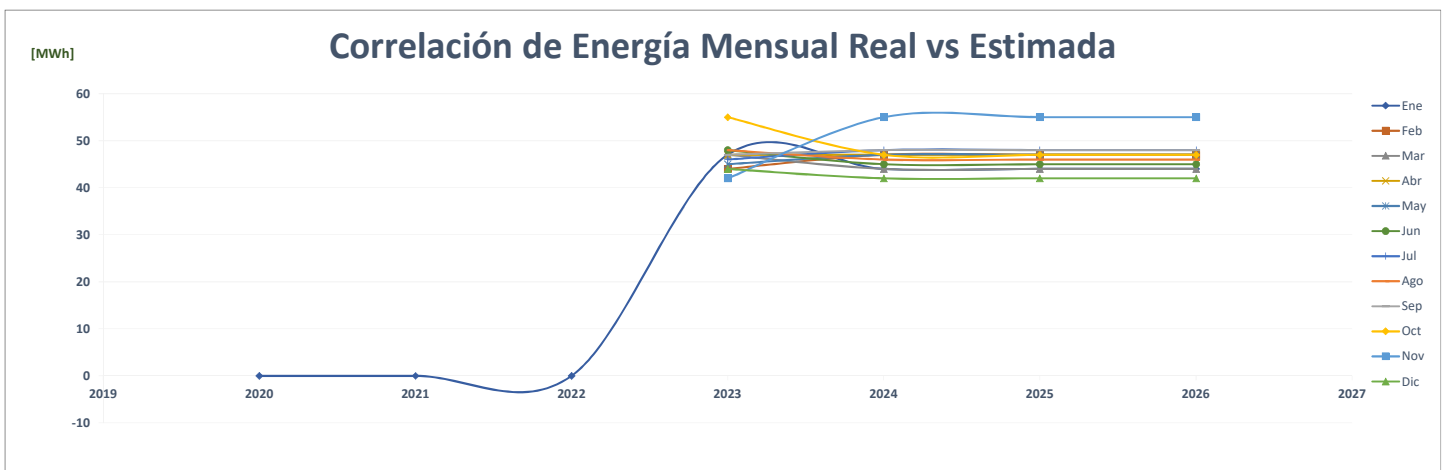
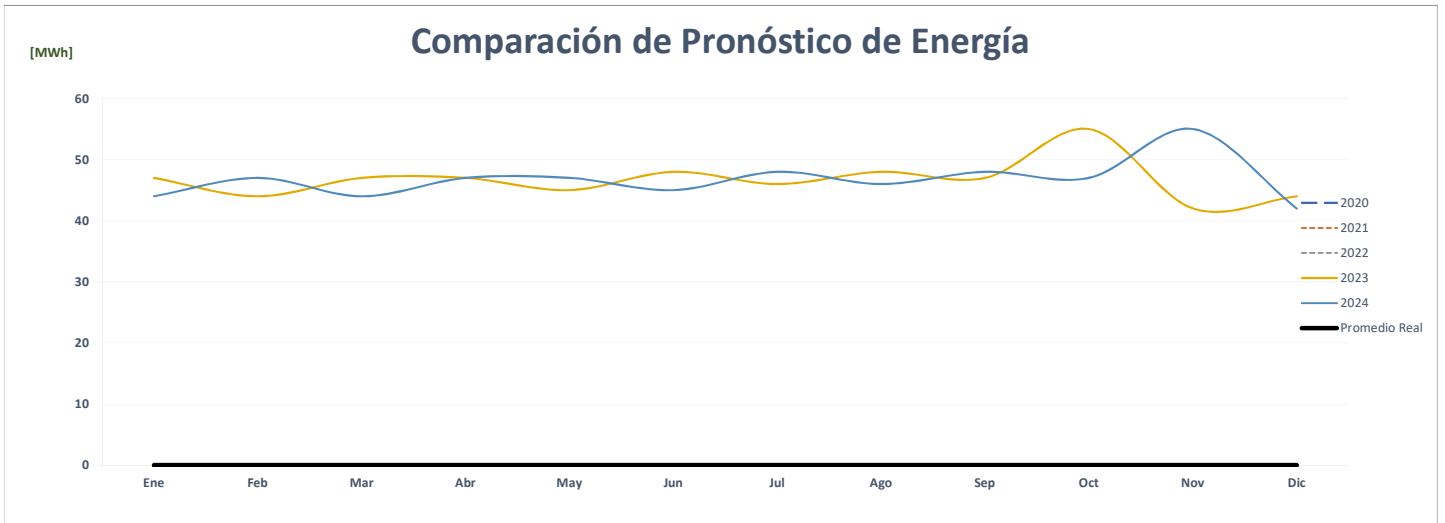
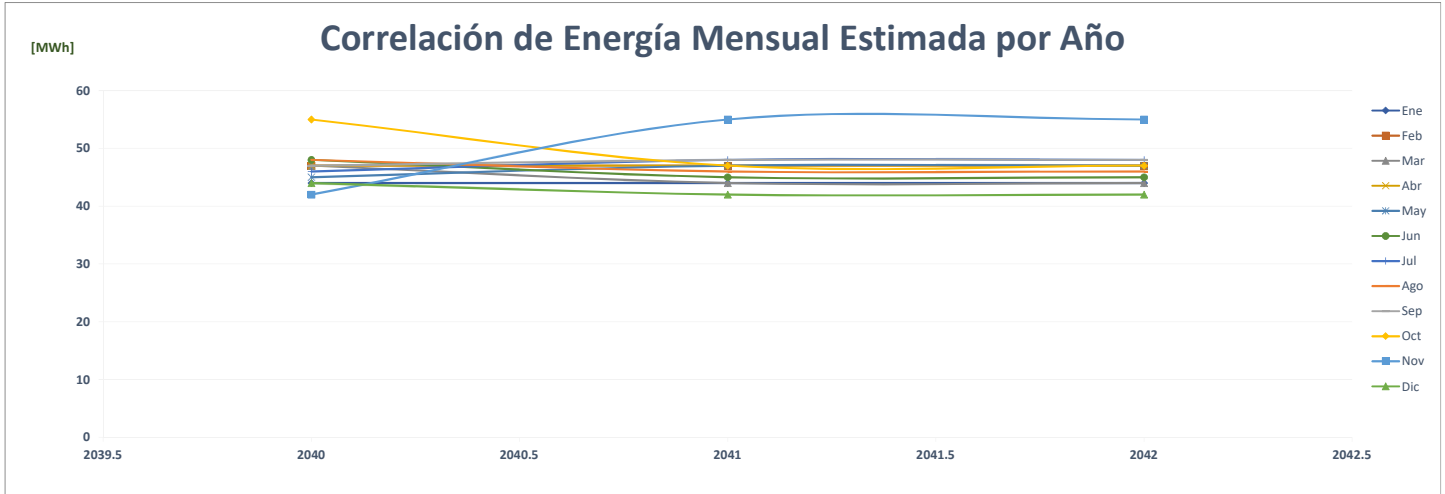

## Comparación de Centro Comercial Soho Mall

		ENERGÍA (MWh)												PROMEDIO	%
	Año	Ene	Feb	Mar	Abr	May	Jun	Jul	Ago	Sep	Oct	Nov	Dic		
AÑO 2	2020													-	-
AÑO 1	2021													-	0.0%
AÑO 0	2022													-	0.0%
AÑO 1	2023	617	558	581	539	615	651	663	658	679	668	617	643	<b>624</b>	<b>0.0%</b>
AÑO 2	2024	643	617	558	581	539	615	651	663	658	679	668	617	<b>624</b>	<b>0.0%</b>
AÑO 3	2025	643	617	558	581	539	615	651	663	658	679	668	617	<b>624</b>	<b>0.0%</b>
AÑO 4	2026	643	617	558	581	539	615	651	663	658	679	668	617	<b>624</b>	<b>0.0%</b>

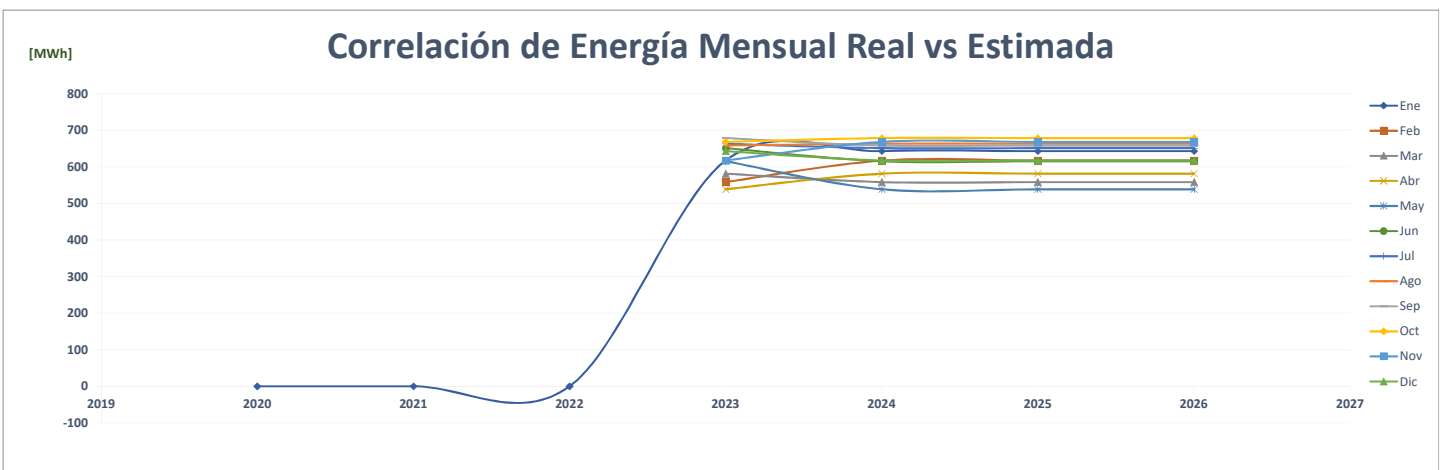
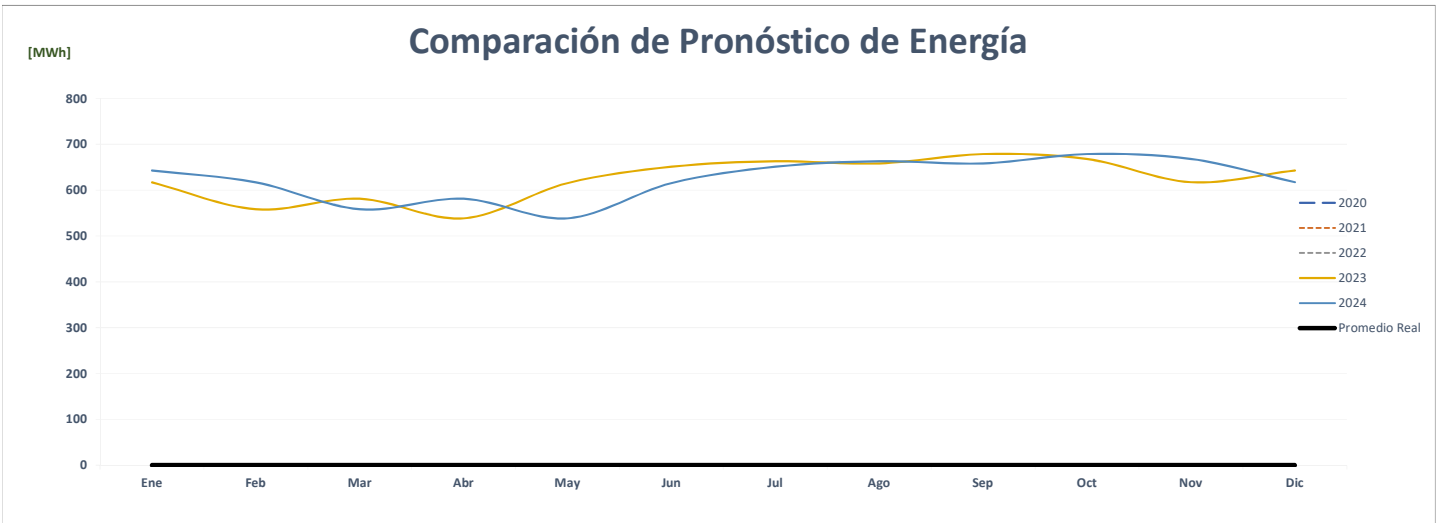
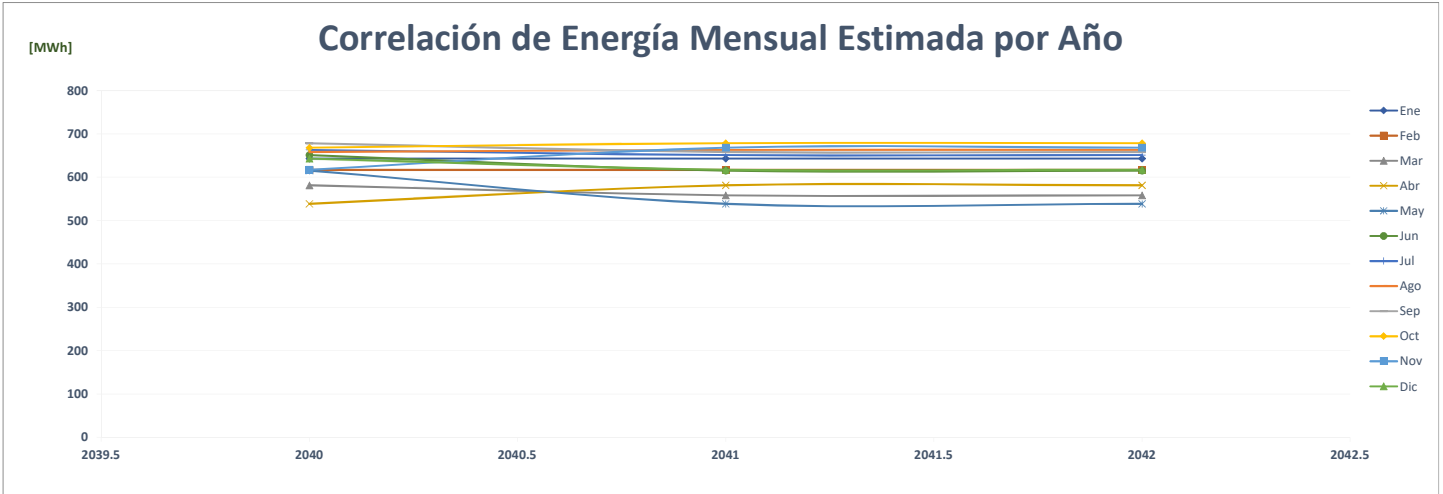

## Comparación de Fundación Ciudad Del Saber

		ENERGÍA (MWh)												PROMEDIO	%
	Año	Ene	Feb	Mar	Abr	May	Jun	Jul	Ago	Sep	Oct	Nov	Dic		
AÑO 2	2020	-	-	-	-	257	239	250	259	267	288	263	246	<b>172</b>	-
AÑO 1	2021	253	252	308	343	373	294	326	320	272	291	279	309	<b>302</b>	<b>75.0%</b>
AÑO 0	2022	317	307	375	375	394	367	-	-	-	-	-	-	<b>178</b>	<b>-41.0%</b>
AÑO 1	2023	33	30	35	520	497	339	320	268	286	296	285	312	<b>268</b>	<b>50.9%</b>
AÑO 2	2024	312	33	30	35	520	497	339	320	268	286	296	285	<b>268</b>	<b>0.0%</b>
AÑO 3	2025	312	33	30	35	520	497	339	320	268	286	296	285	<b>268</b>	<b>0.0%</b>
AÑO 4	2026	312	33	30	35	520	497	339	320	268	286	296	285	<b>268</b>	<b>0.0%</b>

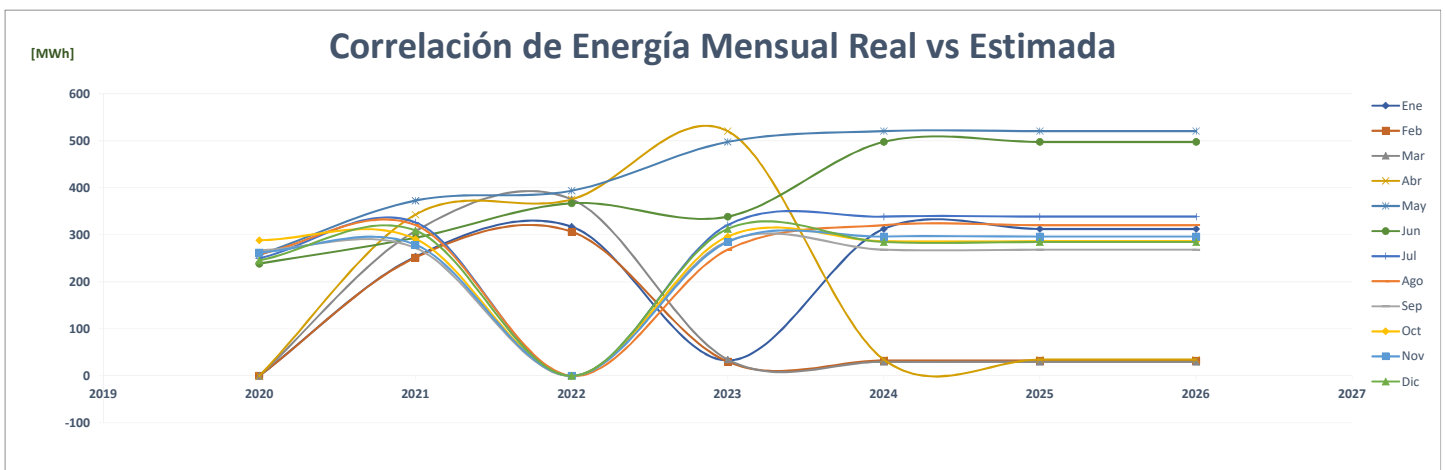
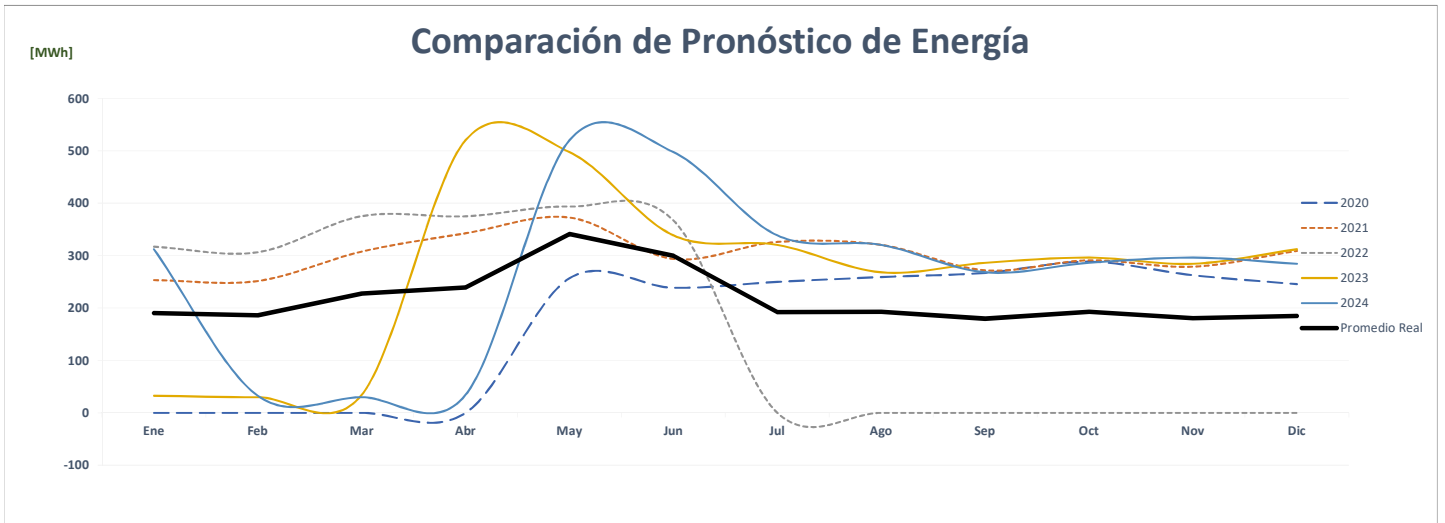
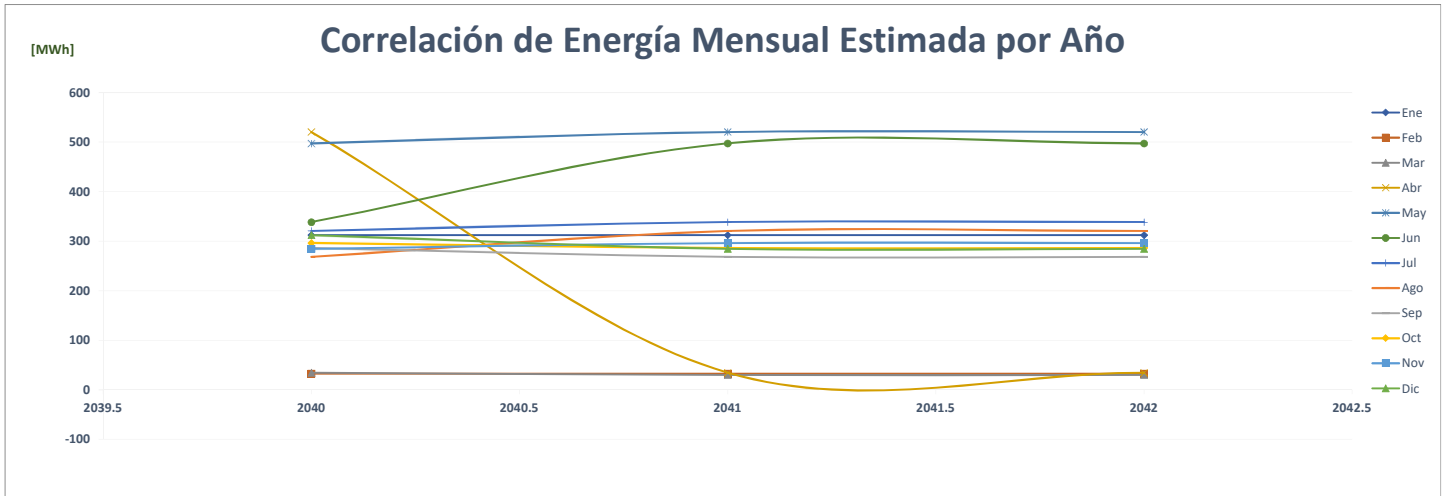

### Comparación de Rey Cedi Frío

		ENERGÍA (MWh)												%	
	Año	Ene	Feb	Mar	Abr	May	Jun	Jul	Ago	Sep	Oct	Nov	Dic	PROMEDIO	
AÑO 2	2020	172	178	163	145	164	161	161	171	189	196	189	188	173	-
AÑO 1	2021	184	177	192	177	182	178	163	157	150	160	156	162	170	-1.9%
AÑO 0	2022	161	146	162	156	161	137	-	-	-	-	-	-	77	-54.7%
AÑO 1	2023	486	185	198	170	177	193	197	196	180	193	195	198	214	178.3%
AÑO 2	2024	198	486	185	198	170	177	193	197	196	180	193	195	214	0.0%
AÑO 3	2025	198	486	185	198	170	177	193	197	196	180	193	195	214	0.0%
AÑO 4	2026	198	486	185	198	170	177	193	197	196	180	193	195	214	0.0%

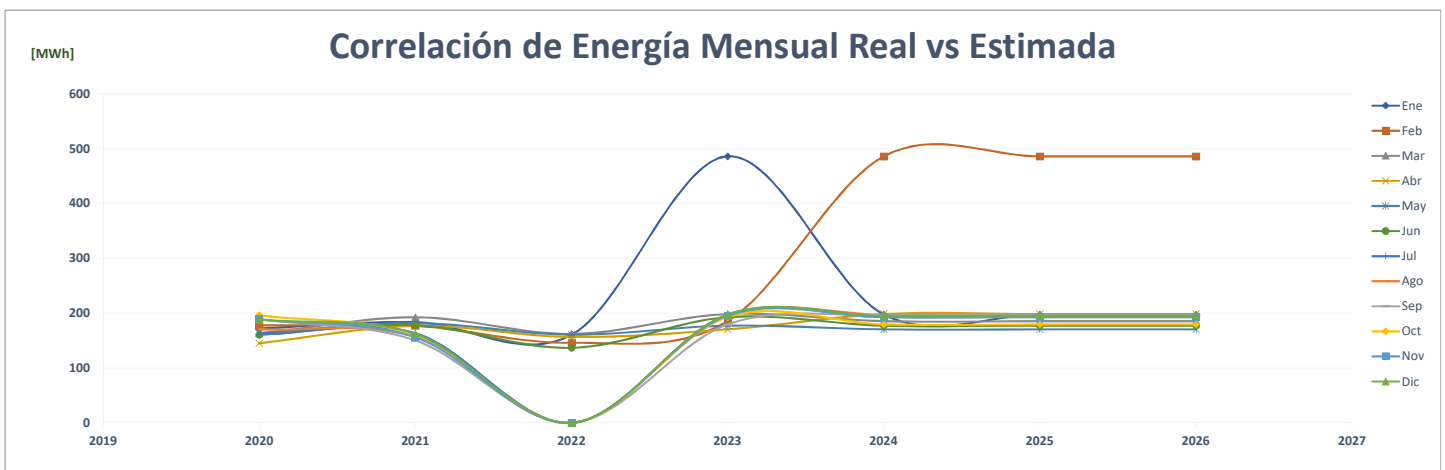
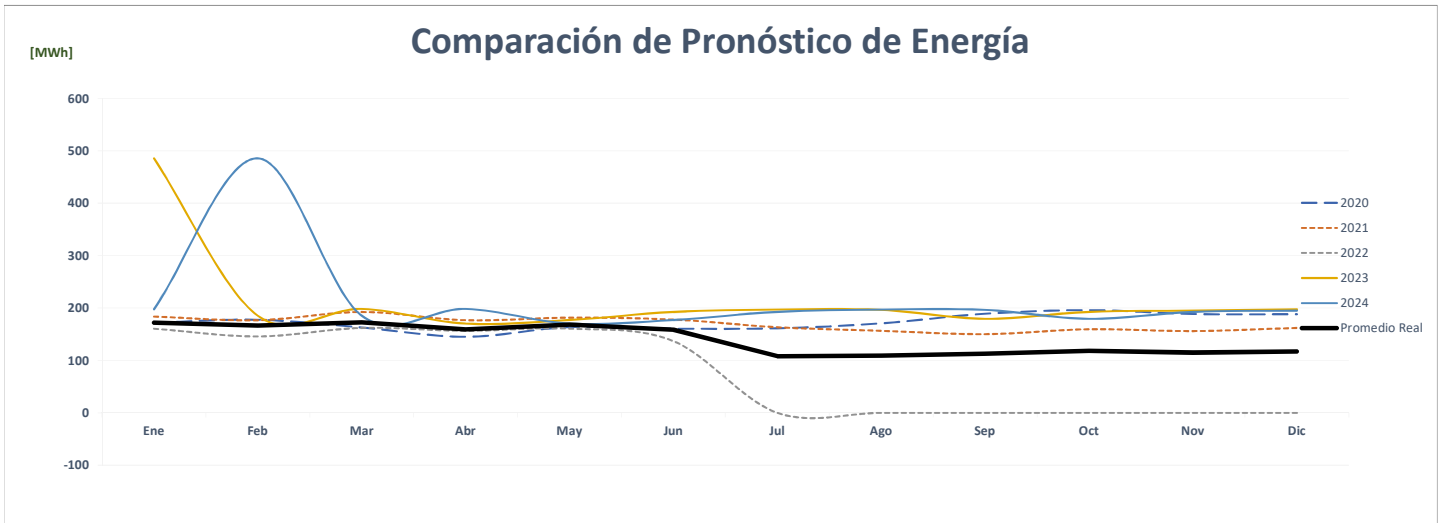
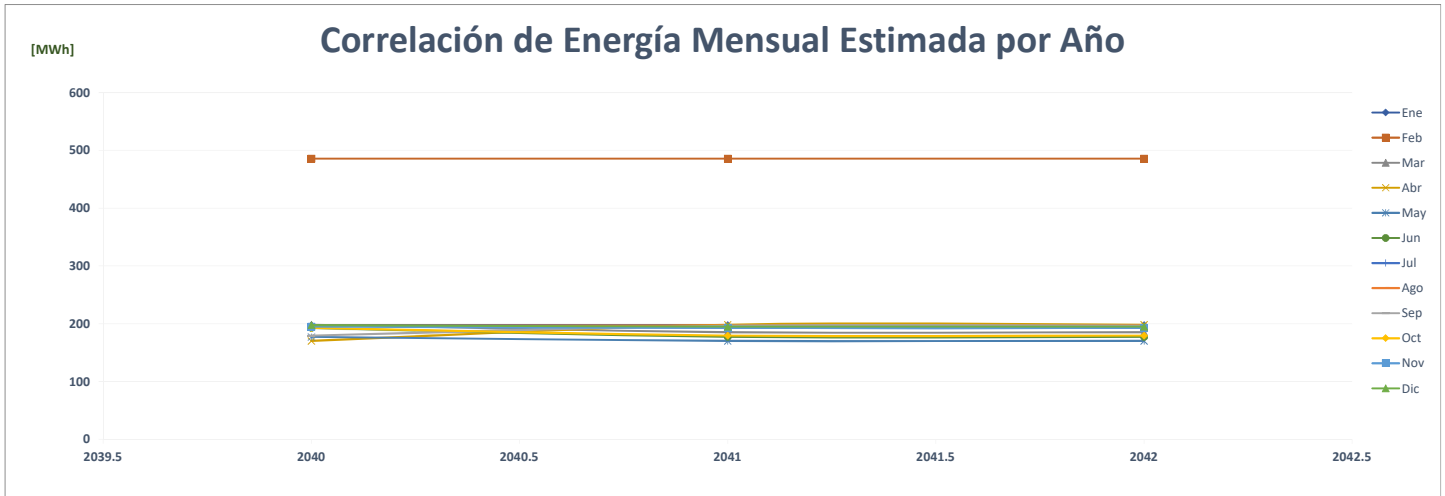

### Comparación de Rey Cedisa David

		ENERGÍA (MWh)												%	
	Año	Ene	Feb	Mar	Abr	May	Jun	Jul	Ago	Sep	Oct	Nov	Dic	PROMEDIO	
AÑO 2	2020	63	59	63	58	60	59	60	60	60	59	56	64	<b>60</b>	-
AÑO 1	2021	66	60	68	64	65	64	64	63	62	65	63	65	<b>64</b>	<b>6.6%</b>
AÑO 0	2022	65	59	65	63	65	52	-	-	-	-	-	-	<b>31</b>	<b>-52.1%</b>
AÑO 1	2023	65	58	69	63	67	64	67	63	66	64	61	66	<b>64</b>	<b>110.1%</b>
AÑO 2	2024	66	65	58	69	63	67	64	67	63	66	64	61	<b>64</b>	<b>0.0%</b>
AÑO 3	2025	66	65	58	69	63	67	64	67	63	66	64	61	<b>64</b>	<b>0.0%</b>
AÑO 4	2026	66	65	58	69	63	67	64	67	63	66	64	61	<b>64</b>	<b>0.0%</b>

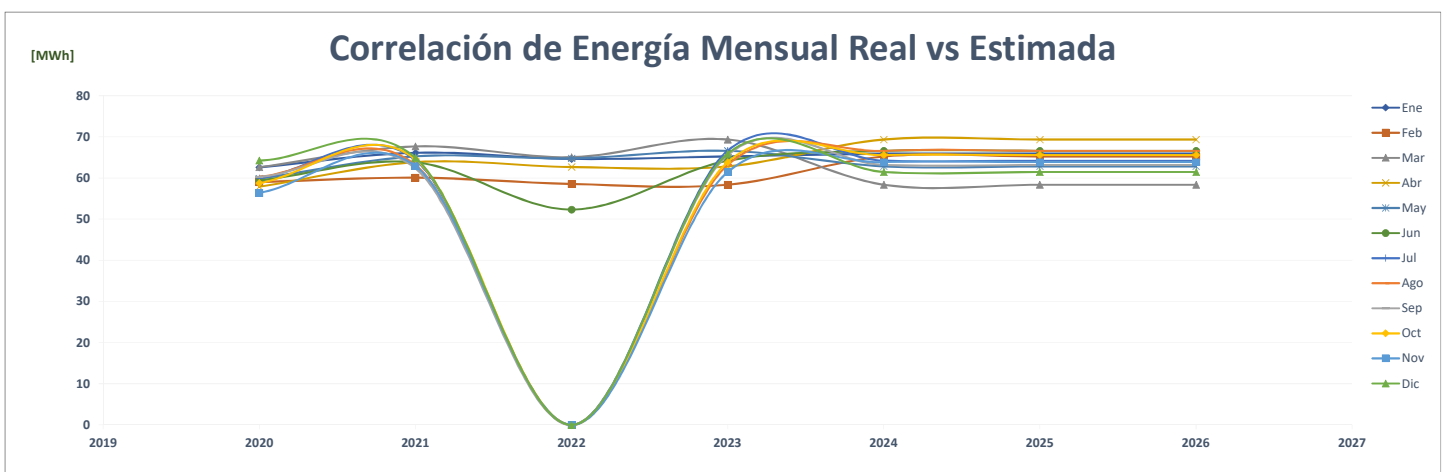
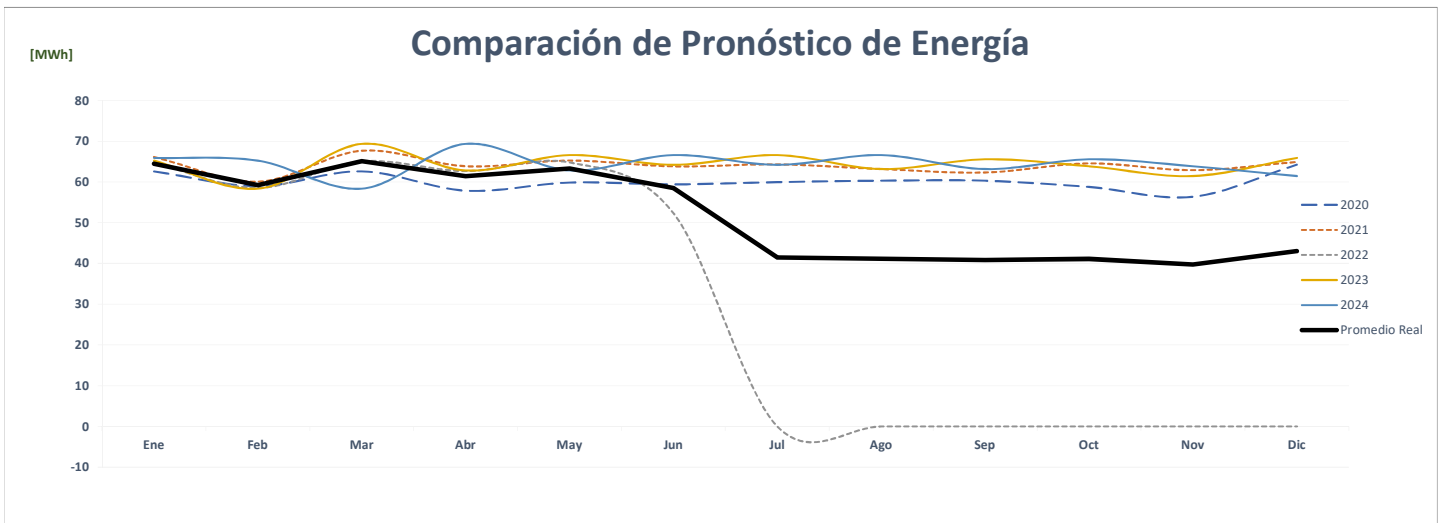
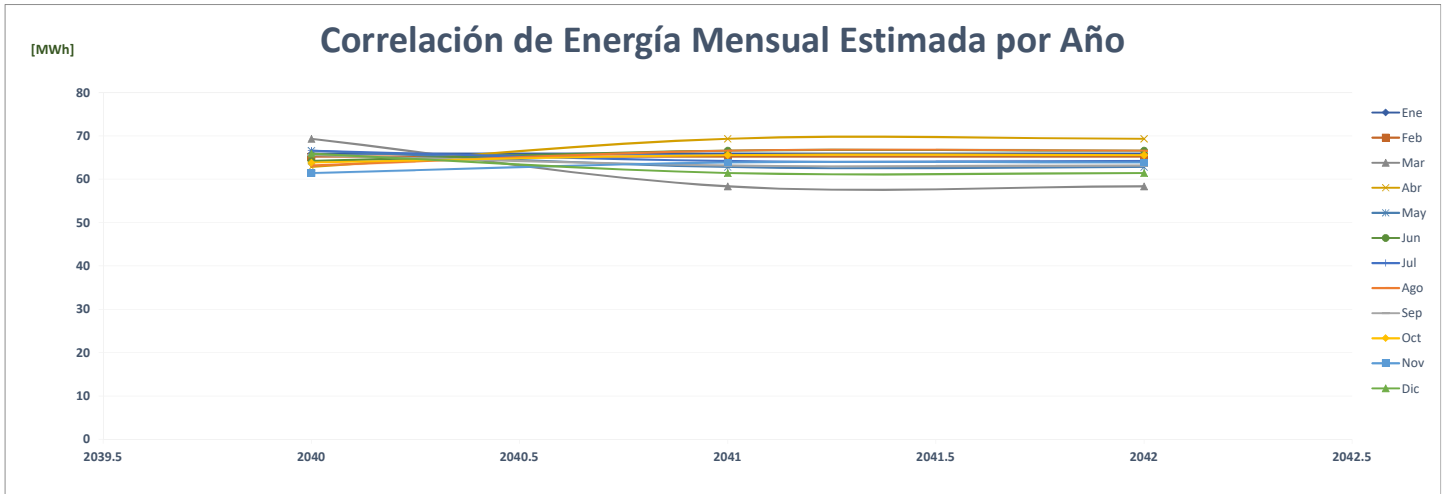

## Comparación de Cemento Bayano

		ENERGÍA (MWh)												PROMEDIO	%
AÑO	Año	Ene	Feb	Mar	Abr	May	Jun	Jul	Ago	Sep	Oct	Nov	Dic		
AÑO 2	2020	15,332	17,708	13,053	858	1,028	3,158	9,866	12,513	3,010	14,739	3,400	15,673	<b>9,195</b>	-
AÑO 1	2021	7,613	14,313	19,454	13,383	18,913	15,399	19,203	18,109	7,965	18,150	17,136	16,963	<b>15,550</b>	<b>69.1%</b>
AÑO 0	2022	17,217	12,070	17,616	16,479	17,505	17,000	-	-	-	-	-	-	<b>8,157</b>	<b>-47.5%</b>
AÑO 1	2023	10,394	10,394	10,394	10,987	10,022	10,542	10,542	10,542	10,394	10,394	8,166	9,503	<b>10,189</b>	<b>24.9%</b>
AÑO 2	2024	9,503	10,497	10,497	10,497	11,097	10,123	10,647	10,647	10,647	10,497	10,497	8,248	<b>10,283</b>	<b>0.9%</b>
AÑO 3	2025	9,598	10,602	10,602	10,602	11,208	10,224	10,754	10,754	10,754	10,602	10,602	8,331	<b>10,386</b>	<b>1.0%</b>
AÑO 4	2026	9,694	10,708	10,708	10,708	11,320	10,326	10,861	10,861	10,861	10,708	10,708	8,414	<b>10,490</b>	<b>1.0%</b>

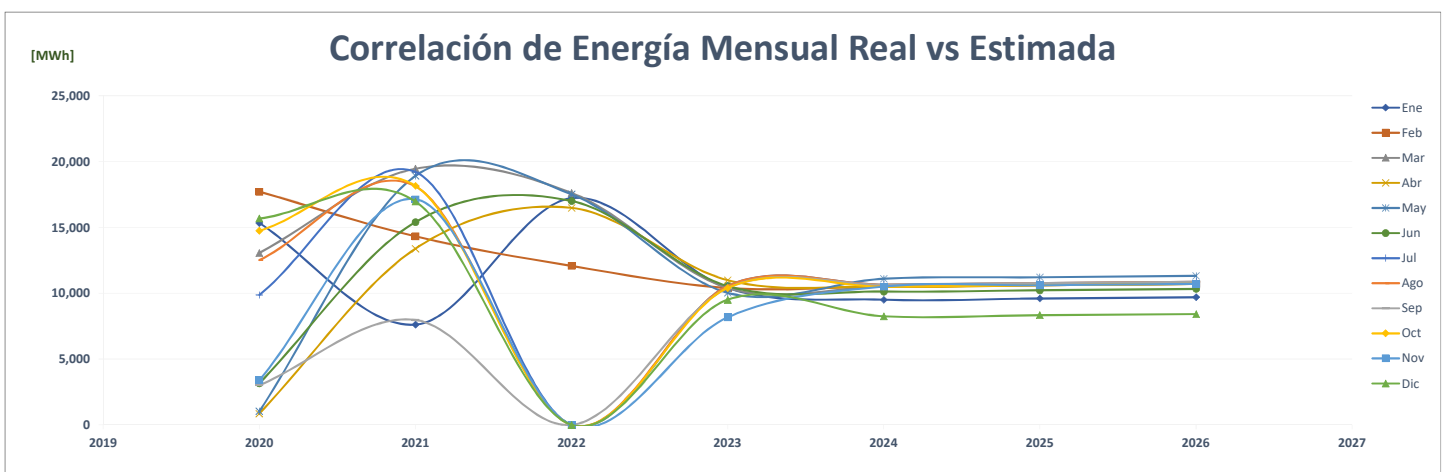
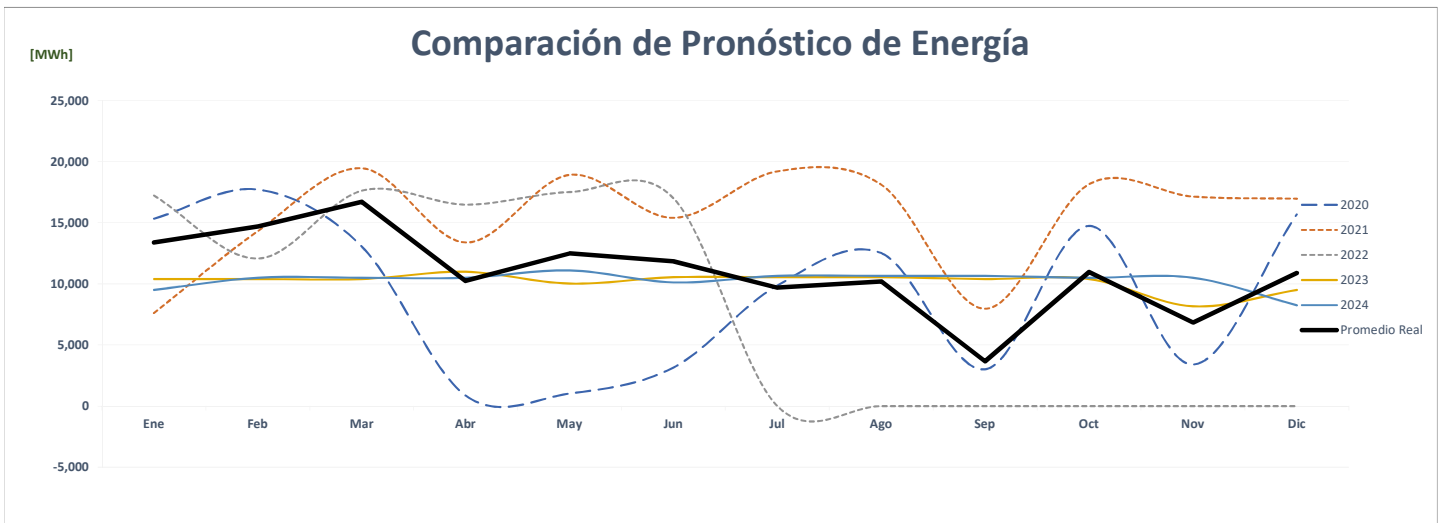
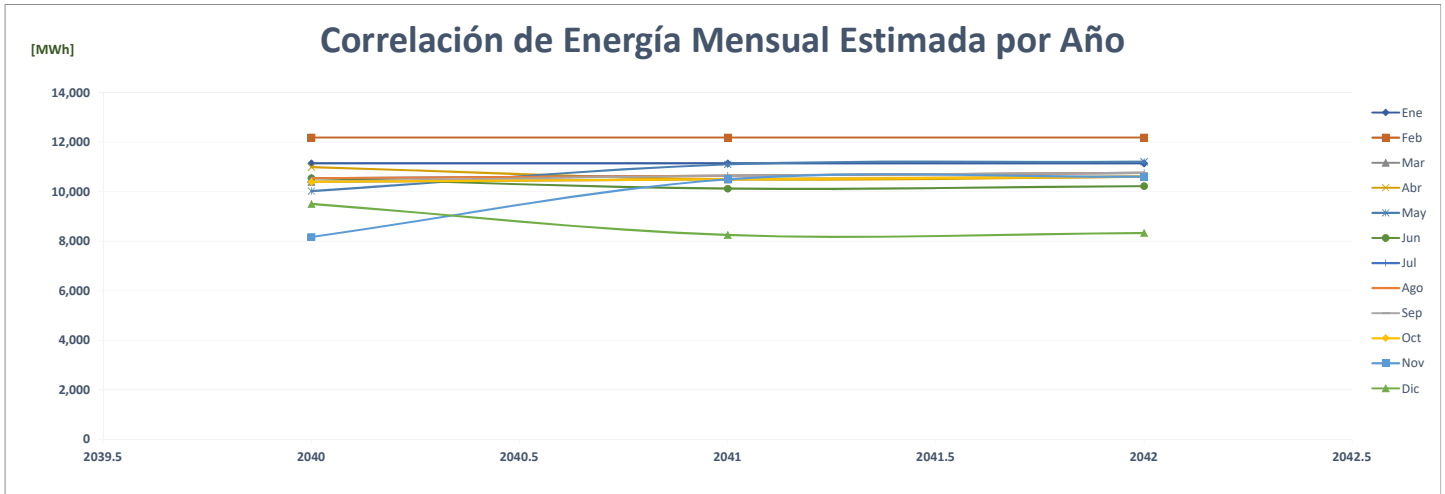

### Comparación de Cemento Bayano

		POTENCIA (MW)														%
	Año	Ene	Feb	Mar	Abr	May	Jun	Jul	Ago	Sep	Oct	Nov	Dic	Max		
AÑO 2	2020	15.99	18.21	16.24	1.89	1.45	28.78	15.28	15.32	4.41	16.21	4.52	15.78	29	-	
AÑO 1	2021	15.44	15.43	19.02	15.43	15.45	15.07	18.65	15.14	15.31	15.36	15.05	27.89	28	-3.1%	
AÑO 0	2022	14.23	14.11	16.34	14.51	14.52	14.93	-	-	-	-	-	-	16	-41.4%	
AÑO 1	2023	19.68	21.78	19.68	21.49	18.97	20.62	19.96	19.96	20.33	19.68	18.90	18.78	22	33.3%	
AÑO 2	2024	19.87	21.24	19.87	21.71	19.16	20.83	20.16	20.16	20.53	19.87	19.09	18.97	22	-0.3%	
AÑO 3	2025	20.07	22.22	20.07	21.93	19.35	20.36	20.36	20.36	20.74	20.07	19.28	19.16	22	2.4%	
AÑO 4	2026	20.27	22.44	20.27	22.14	19.55	21.25	20.56	20.56	20.95	20.27	19.48	19.35	22	1.0%	

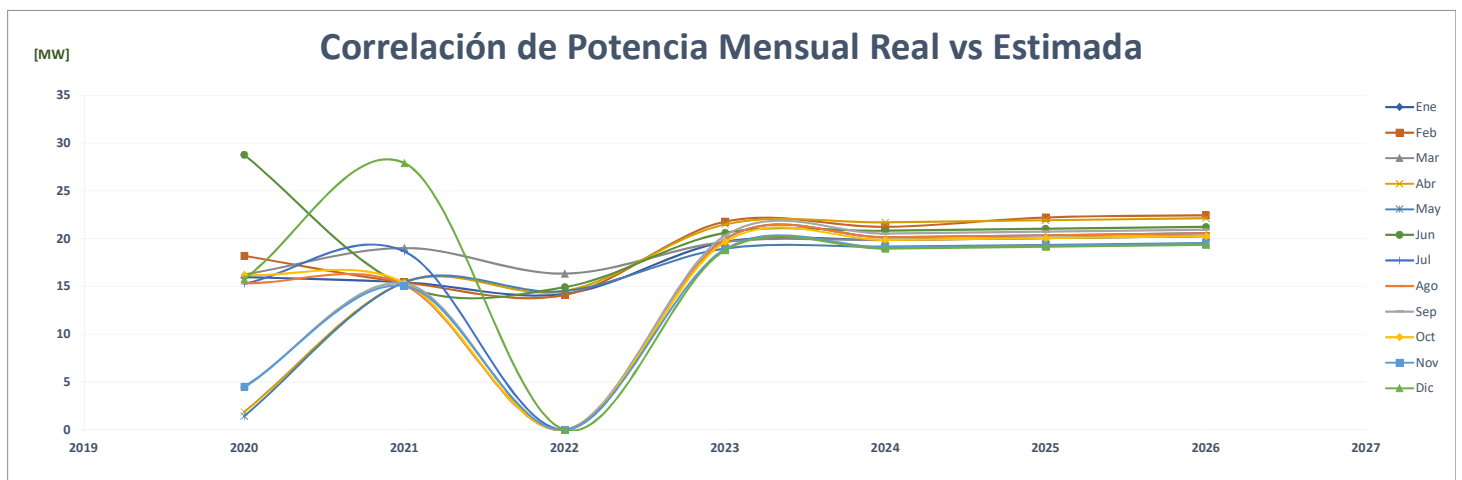
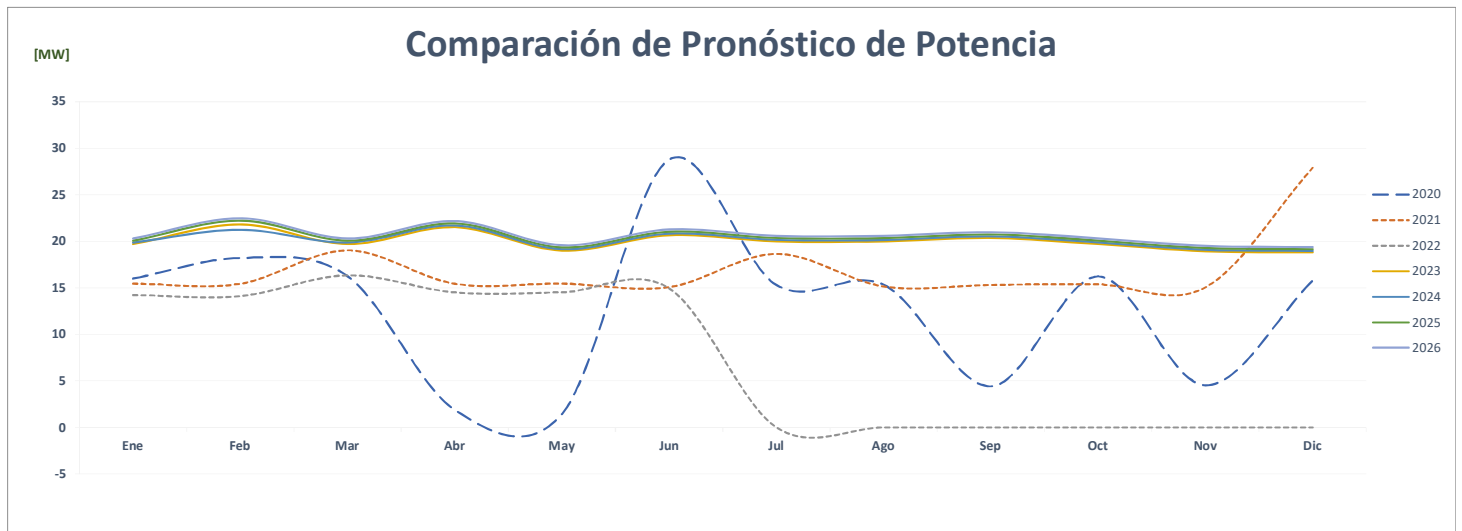
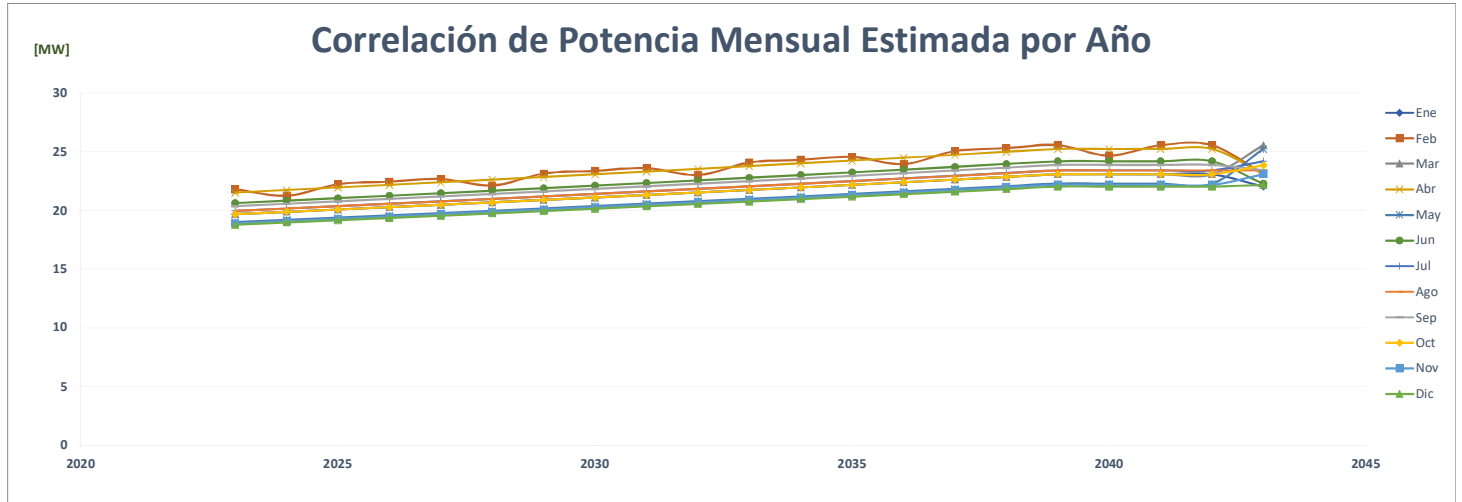

FACTOR DE CARGA															PROMEDIO	%
Año	Ene	Feb	Mar	Abr	May	Jun	Jul	Ago	Sep	Oct	Nov	Dic				
AÑO 2	2020	1.289	1.398	1.080	0.632	0.953	0.152	0.868	1.097	0.949	1.222	1.045	1.335	1.002	-	
AÑO 1	2021	0.663	1.380	1.374	1.204	1.645	1.419	1.384	1.608	0.723	1.588	1.582	0.817	1.282	28.0%	
AÑO 0	2022	1.627	1.273	1.449	1.578	1.621	1.581							1.521	18.6%	
AÑO 1	2023	0.710	0.710	0.710	0.710	0.710	0.710	0.710	0.710	0.710	0.710	0.600	0.680	0.698	-54.1%	
AÑO 2	2024	0.643	0.710	0.710	0.672	0.778	0.675	0.710	0.710	0.720	0.710	0.764	0.584	0.699	0.1%	
AÑO 3	2025	0.643	0.710	0.710	0.672	0.778	0.675	0.710	0.710	0.720	0.710	0.764	0.584	0.699	0.0%	
AÑO 4	2026	0.643	0.710	0.710	0.672	0.778	0.675	0.710	0.710	0.720	0.710	0.764	0.584	0.699	0.0%	

### Correlación del Factor de Carga Mensual Estimada por Año

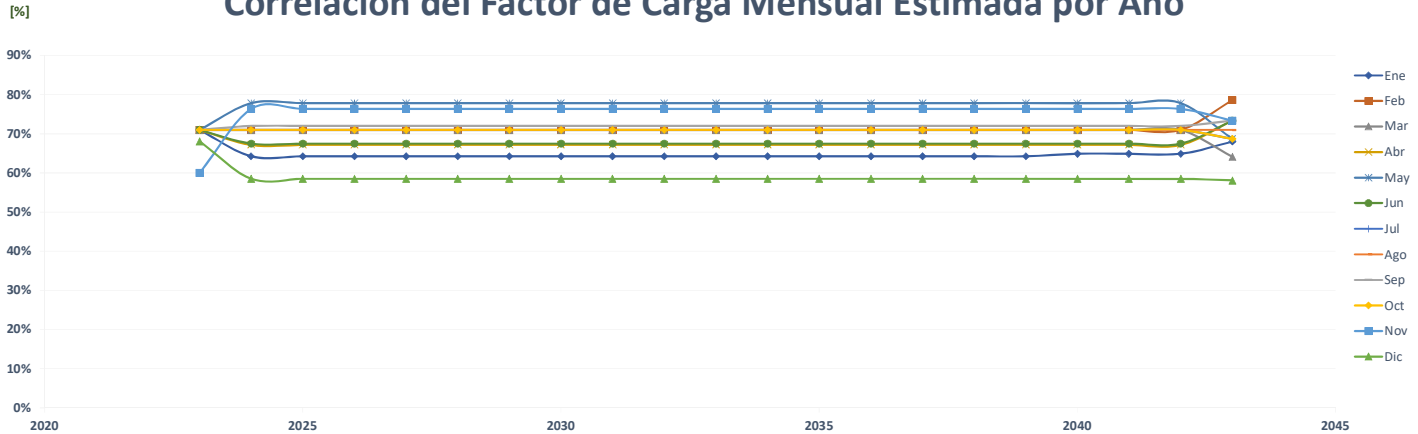

### Comparación del Pronóstico del Factor de Carga

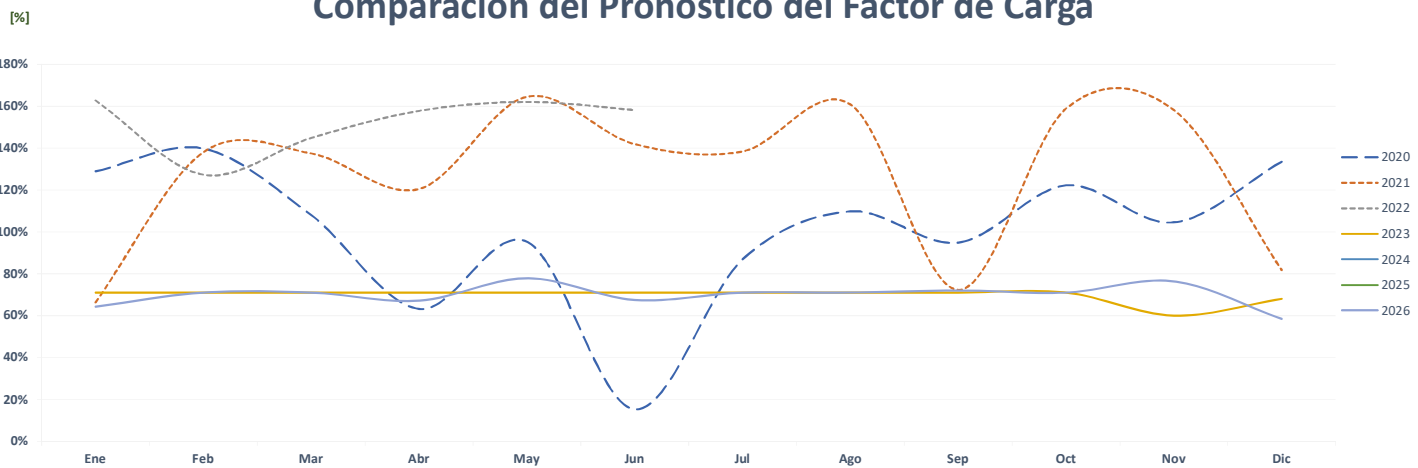

### Correlación del Factor de Carga Mensual Real vs Estimada

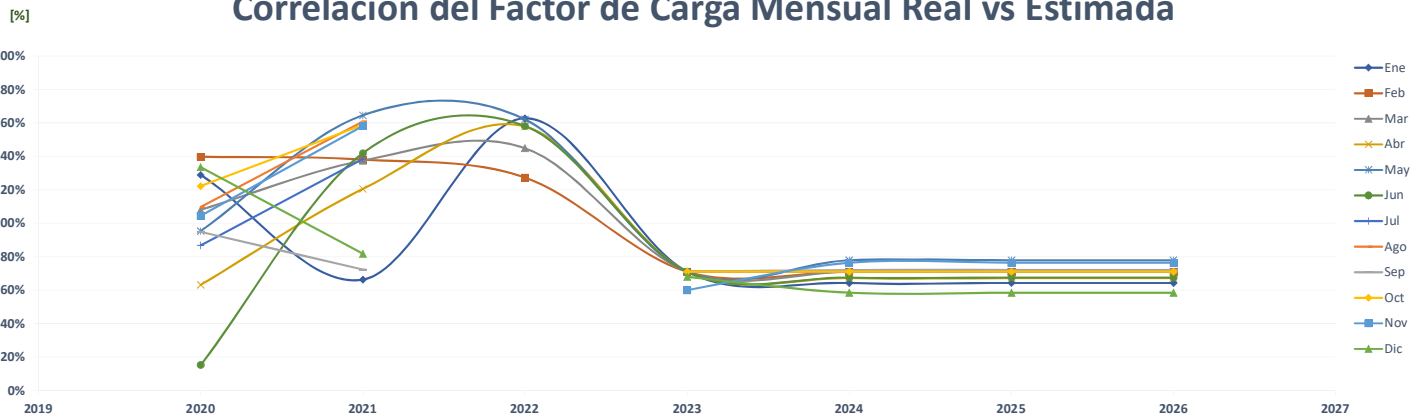



### Comparación de Cemento Bayano Juan Díaz

		ENERGÍA (MWh)												PROMEDIO	%
	Año	Ene	Feb	Mar	Abr	May	Jun	Jul	Ago	Sep	Oct	Nov	Dic		
AÑO 2	2020	85	88	78	8	27	24	26	28	66	78	59	76	<b>54</b>	-
AÑO 1	2021	54	79	92	68	65	69	66	60	68	68	51	61	<b>67</b>	<b>24.2%</b>
AÑO 0	2022	55	64	61	68	72	64	-	-	-	-	-	-	<b>32</b>	<b>-52.0%</b>
AÑO 1	2023	70	70	70	70	70	70	70	70	70	70	70	70	<b>70</b>	<b>118.9%</b>
AÑO 2	2024	70	70	70	70	70	70	70	70	70	70	70	70	<b>70</b>	<b>0.0%</b>
AÑO 3	2025	70	70	70	70	70	70	70	70	70	70	70	70	<b>70</b>	<b>0.0%</b>
AÑO 4	2026	70	70	70	70	70	70	70	70	70	70	70	70	<b>70</b>	<b>0.0%</b>

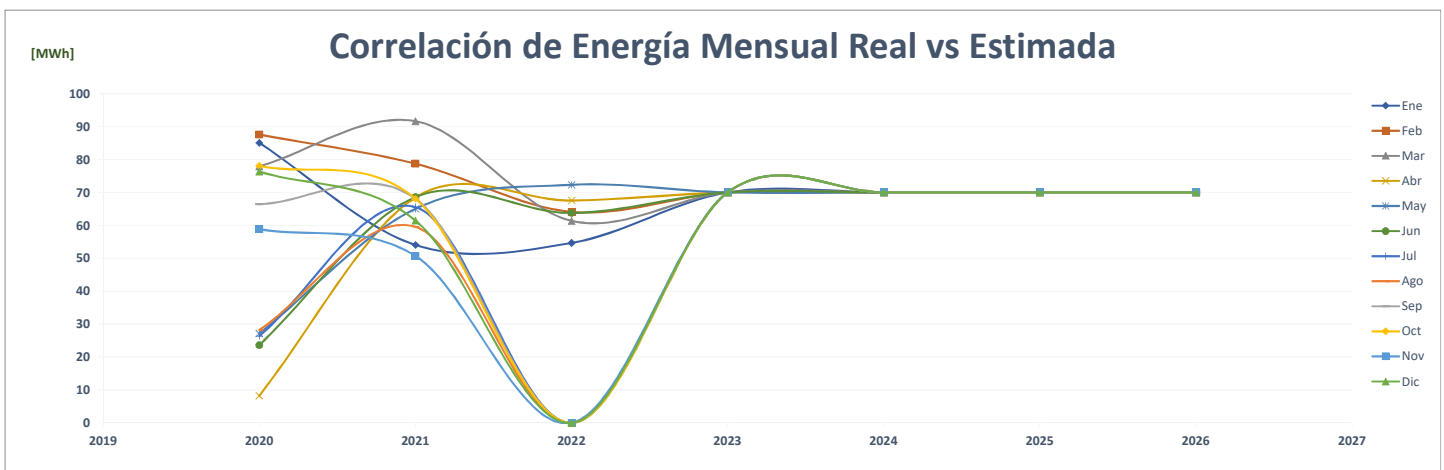
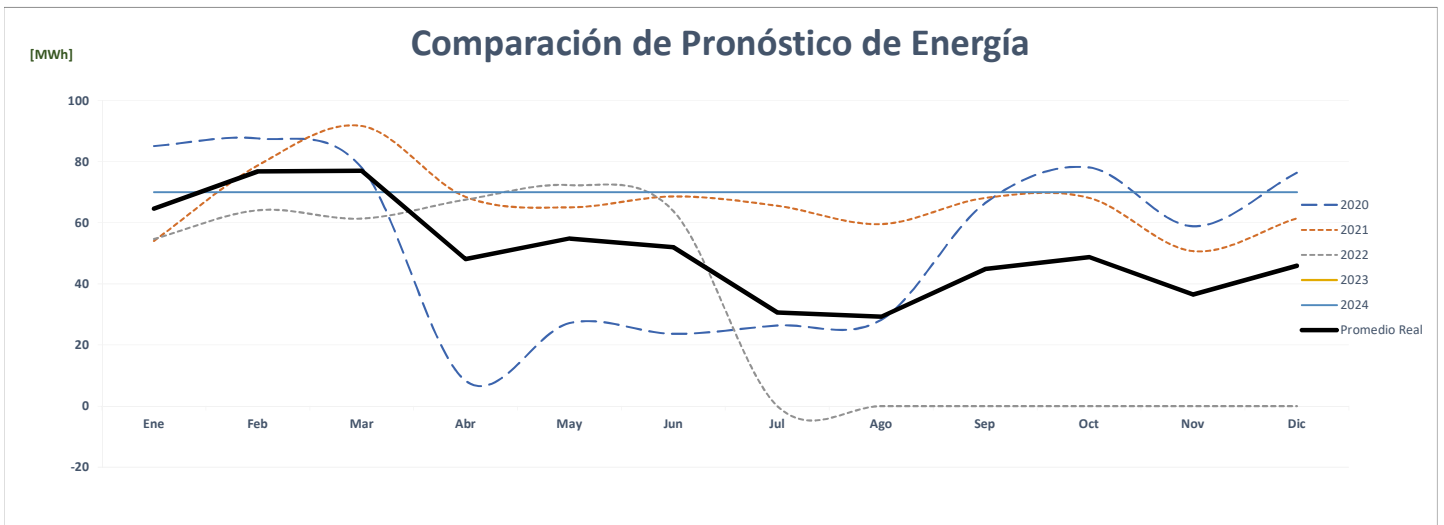
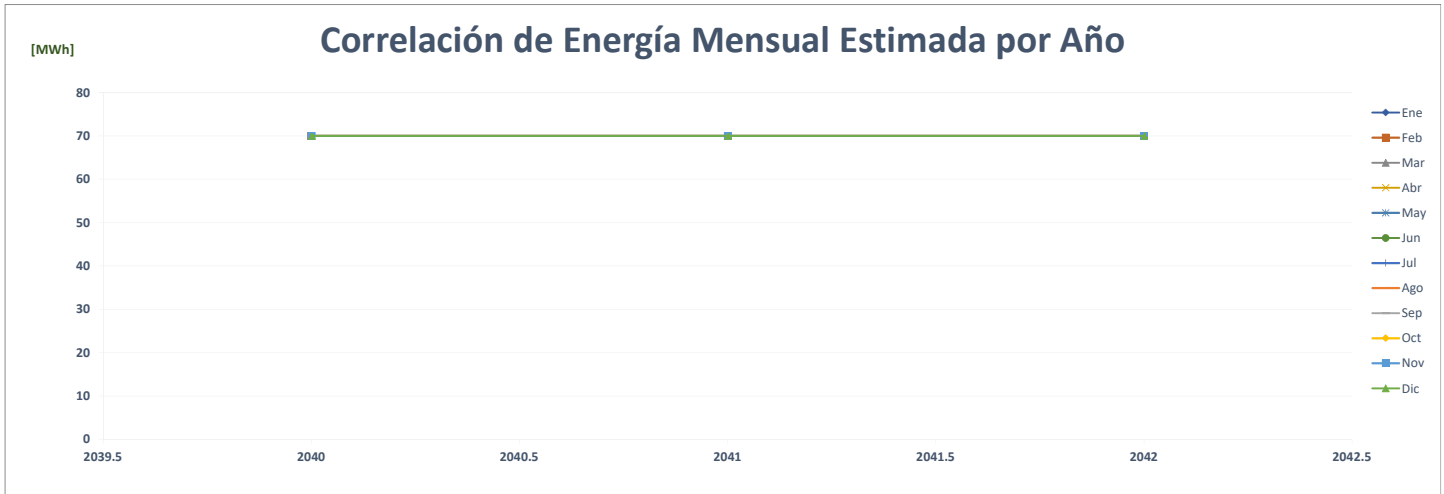

## Comparación de Cemento Interoceánico (Industrias Básicas, S. A.)

		ENERGÍA (MWh)												PROMEDIO	%
	Año	Ene	Feb	Mar	Abr	May	Jun	Jul	Ago	Sep	Oct	Nov	Dic		
AÑO 2	2020	779	773	912	52	53	726	606	419	764	784	616	767	<b>604</b>	-
AÑO 1	2021	473	760	936	1,000	1,115	981	1,030	916	806	832	726	864	<b>870</b>	<b>44.0%</b>
AÑO 0	2022	778	890	1,019	1,030	711	755	-	-	-	-	-	-	<b>432</b>	<b>-50.3%</b>
AÑO 1	2023	865	892	1,157	1,056	1,120	1,007	1,074	1,029	973	961	837	1,050	<b>1,002</b>	<b>131.9%</b>
AÑO 2	2024	1,050	866	895	1,158	1,058	1,122	1,008	1,075	1,030	974	962	838	<b>1,003</b>	<b>0.1%</b>
AÑO 3	2025	1,051	867	890	1,158	1,058	1,122	1,008	1,075	1,030	974	962	838	<b>1,003</b>	<b>0.0%</b>
AÑO 4	2026	1,051	867	900	1,158	1,058	1,122	1,008	1,075	1,030	974	962	838	<b>1,004</b>	<b>0.1%</b>

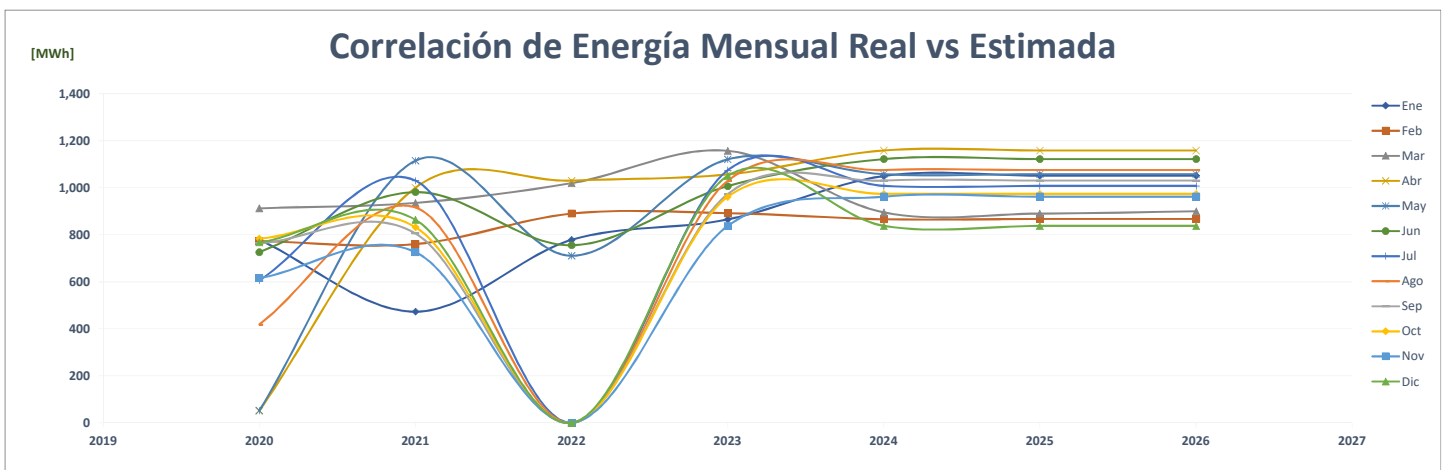
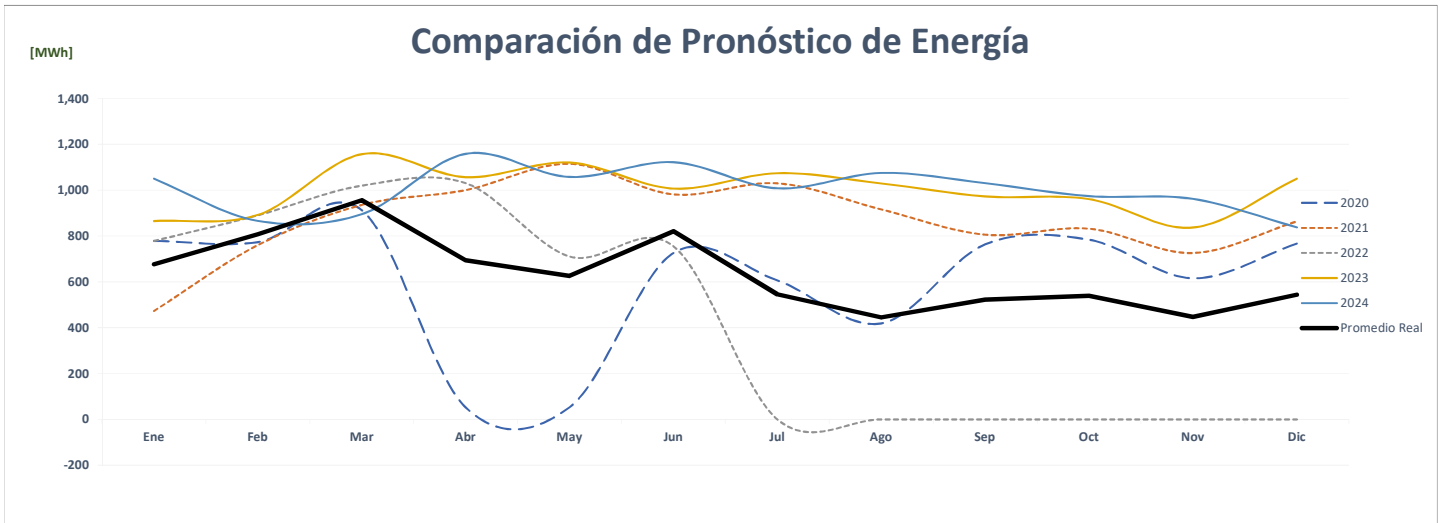
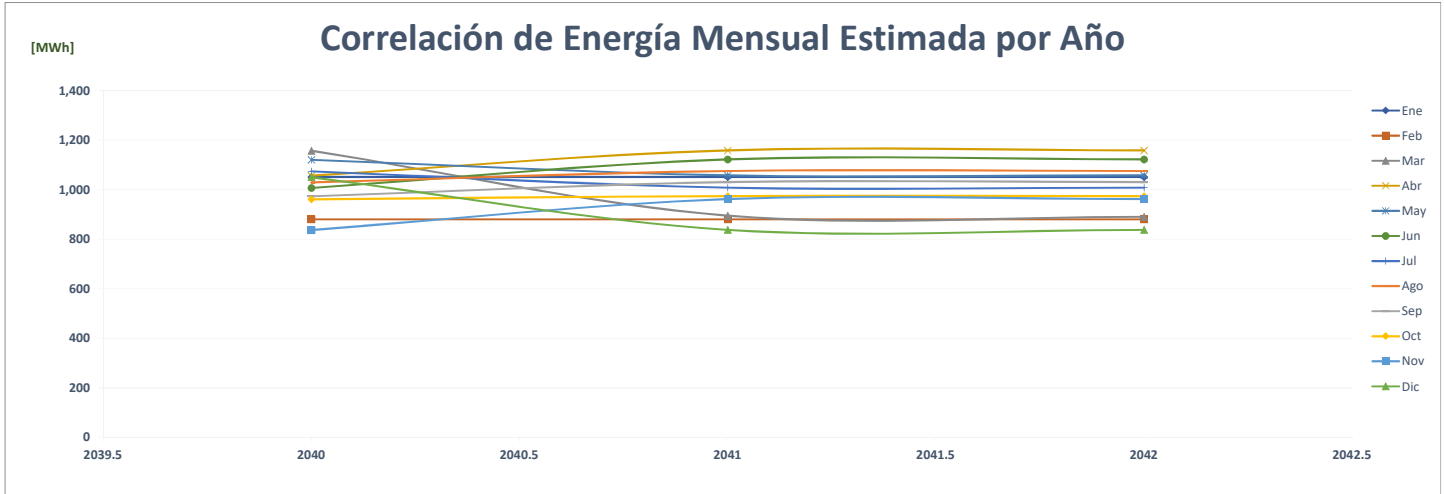

### Comparación de Cemento Interoceánico (Industrias Básicas, S. A.)

		POTENCIA (MW)														%
	Año	Ene	Feb	Mar	Abr	May	Jun	Jul	Ago	Sep	Oct	Nov	Dic	Max		
AÑO 2	2020	1.13	1.09	1.10	0.06	0.15	1.07	1.08	0.28	1.09	1.10	1.09	1.12	1	-	
AÑO 1	2021	1.11	2.05	2.05	2.14	2.12	2.13	2.11	2.12	2.13	2.12	2.13	2.10	2	88.5%	
AÑO 0	2022	2.10	2.10	2.09	2.10	2.08	2.07	-	-	-	-	-	-	2	-1.5%	
AÑO 1	2023	0.55	0.63	0.74	0.70	0.72	0.67	0.69	0.66	0.64	0.62	0.55	0.67	1	-64.8%	
AÑO 2	2024	0.55	0.61	0.74	0.70	0.72	0.67	0.69	0.66	0.64	0.62	0.55	0.67	1	0.1%	
AÑO 3	2025	0.55	0.63	0.74	0.70	0.72	0.67	0.69	0.66	0.64	0.62	0.55	0.67	1	0.0%	
AÑO 4	2026	0.55	0.64	0.74	0.70	0.72	0.67	0.69	0.66	0.64	0.62	0.55	0.67	1	0.0%	

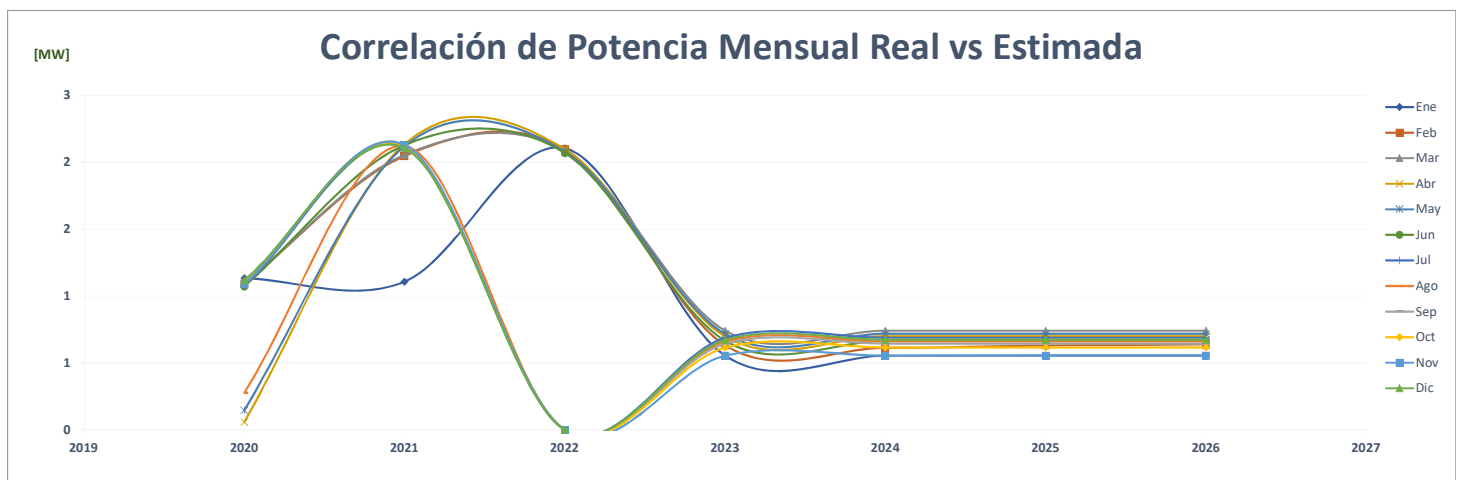
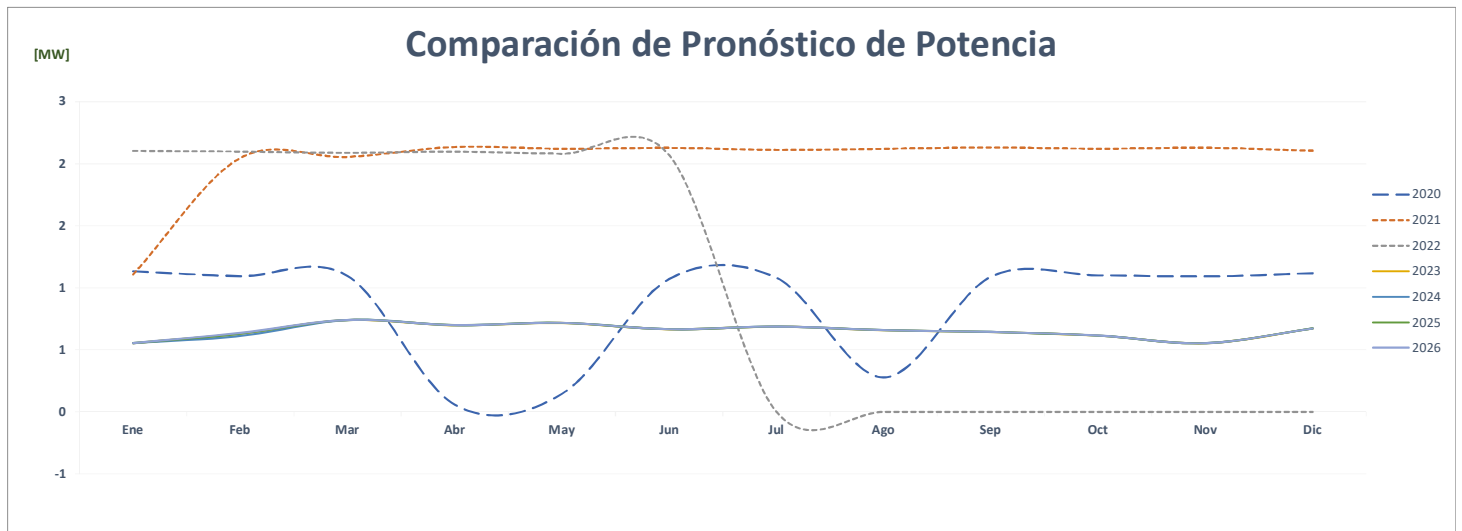
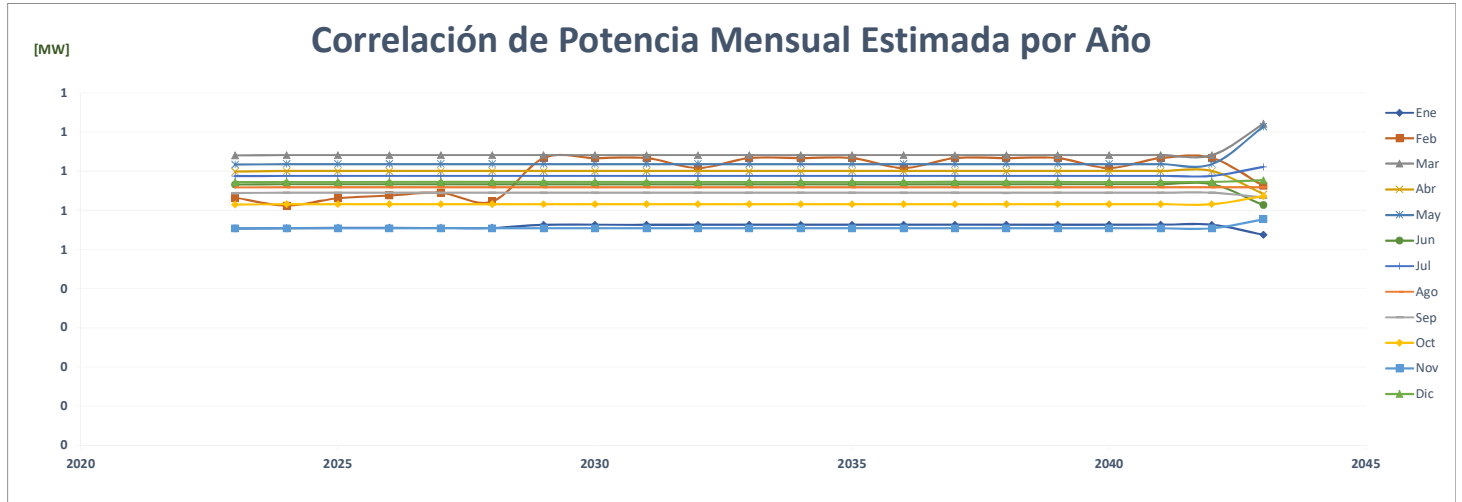

FACTOR DE CARGA															PROMEDIO	%
Año	Ene	Feb	Mar	Abr	May	Jun	Jul	Ago	Sep	Oct	Nov	Dic				
AÑO 2	2020	0.924	1.015	1.119	1.244	0.491	0.941	0.754	2.025	0.974	0.957	0.783	0.923	<b>1.012</b>	-	
AÑO 1	2021	0.574	0.553	0.612	0.651	0.707	0.641	0.655	0.581	0.525	0.527	0.474	0.551	<b>0.588</b>	<b>-42.0%</b>	
AÑO 0	2022	0.497	0.631	0.656	0.682	0.459	0.507							<b>0.572</b>	<b>-2.6%</b>	
AÑO 1	2023	2.100	2.100	2.100	2.101	2.101	2.099	2.100	2.100	2.100	2.100	2.100	2.100	<b>2.100</b>	<b>267.0%</b>	
AÑO 2	2024	2.546	2.032	1.623	2.299	1.979	2.337	1.969	2.192	2.221	2.126	2.411	1.674	<b>2.117</b>	<b>0.8%</b>	
AÑO 3	2025	2.546	2.046	1.614	2.299	1.979	2.337	1.969	2.192	2.221	2.126	2.411	1.674	<b>2.118</b>	<b>0.0%</b>	
AÑO 4	2026	2.546	2.023	1.632	2.299	1.979	2.337	1.969	2.192	2.221	2.126	2.411	1.674	<b>2.117</b>	<b>0.0%</b>	

### Correlación del Factor de Carga Mensual Estimada por Año

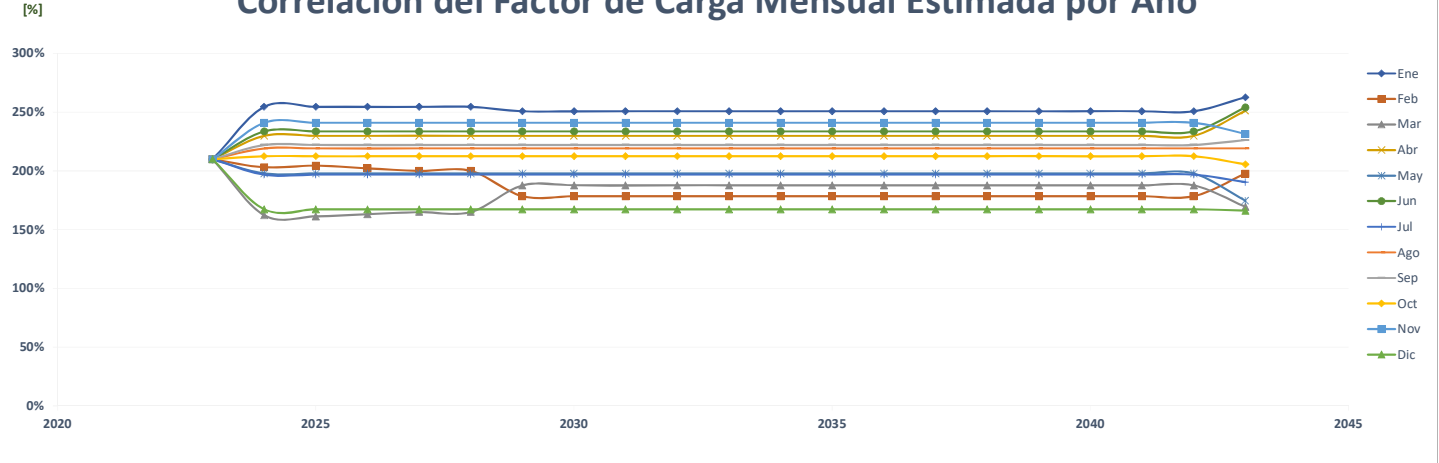

### Comparación del Pronóstico del Factor de Carga

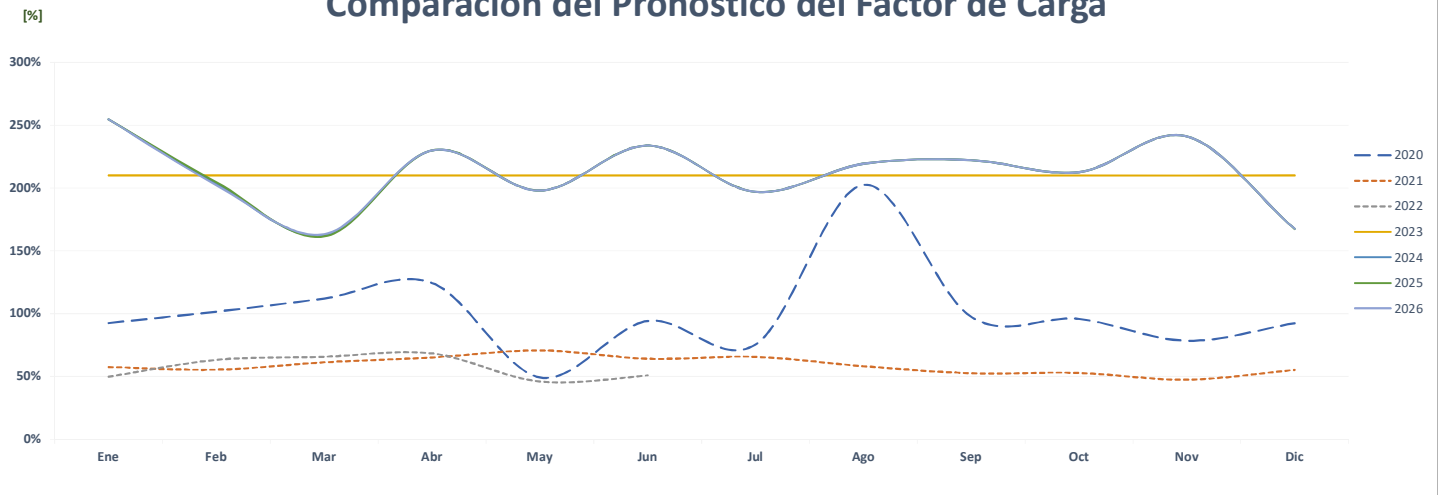

### Correlación del Factor de Carga Mensual Real vs Estimada

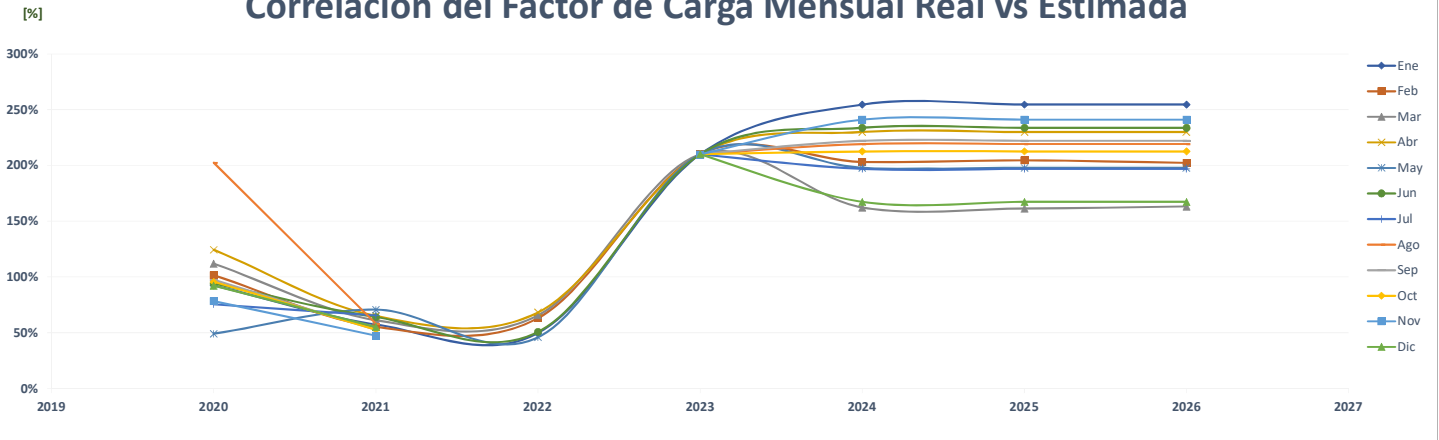

### Comparación de Club De Golf

		ENERGÍA (MWh)												PROMEDIO	%	
	Año	Ene	Feb	Mar	Abr	May	Jun	Jul	Ago	Sep	Oct	Nov	Dic			
AÑO 2	2020	-	-	15	18	16	19	19	18	20	24	22	22	22	16	-
AÑO 1	2021	19	22	36	36	35	35	37	40	39	42	40	47	36	122.4%	
AÑO 0	2022	49	54	58	54	55	52	-	-	-	-	-	-	27	-25.0%	
AÑO 1	2023	59	60	72	53	66	64	70	74	69	66	65	73	66	145.7%	
AÑO 2	2024	73	59	60	72	53	66	64	70	74	69	66	65	66	0.0%	
AÑO 3	2025	73	59	60	72	53	66	64	70	74	69	66	65	66	0.0%	
AÑO 4	2026	73	59	60	72	53	66	64	70	74	69	66	65	66	0.0%	

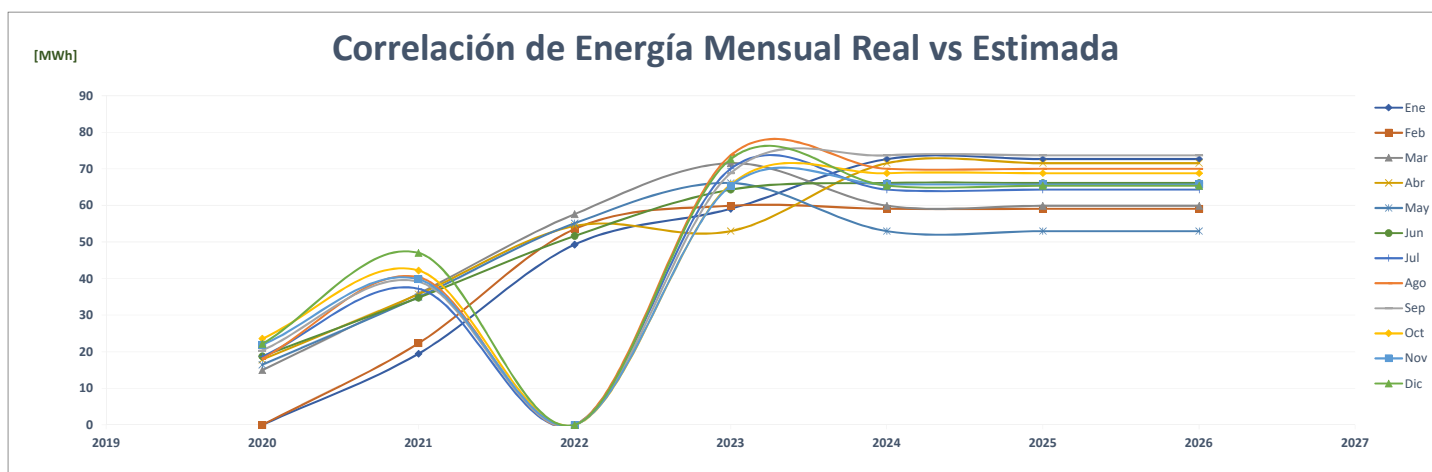
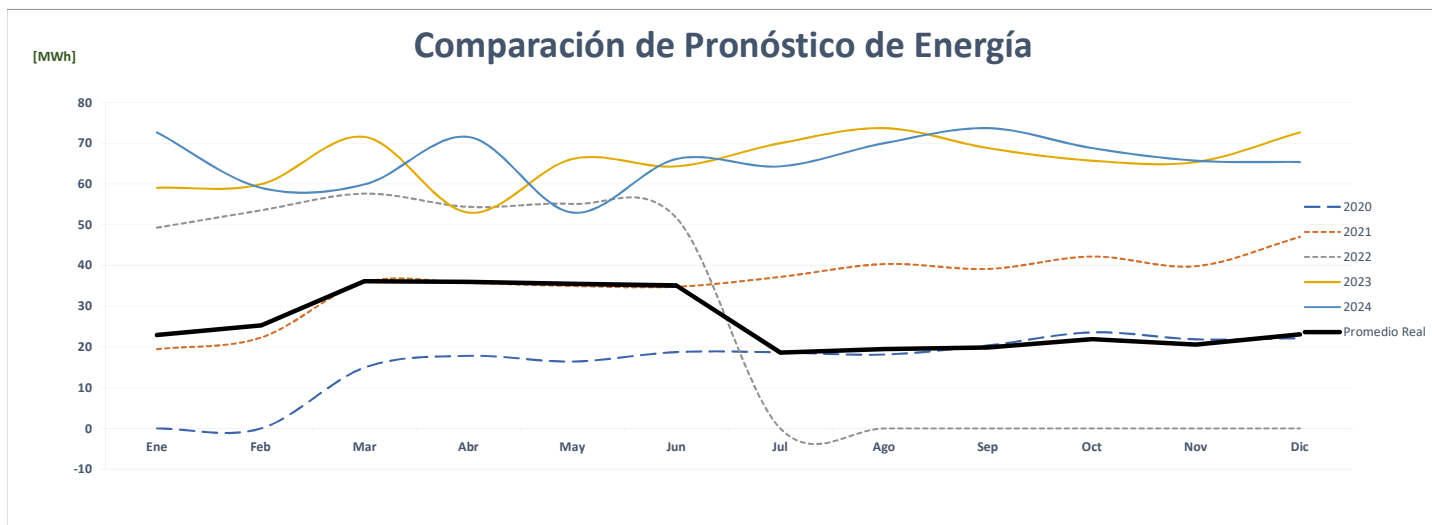
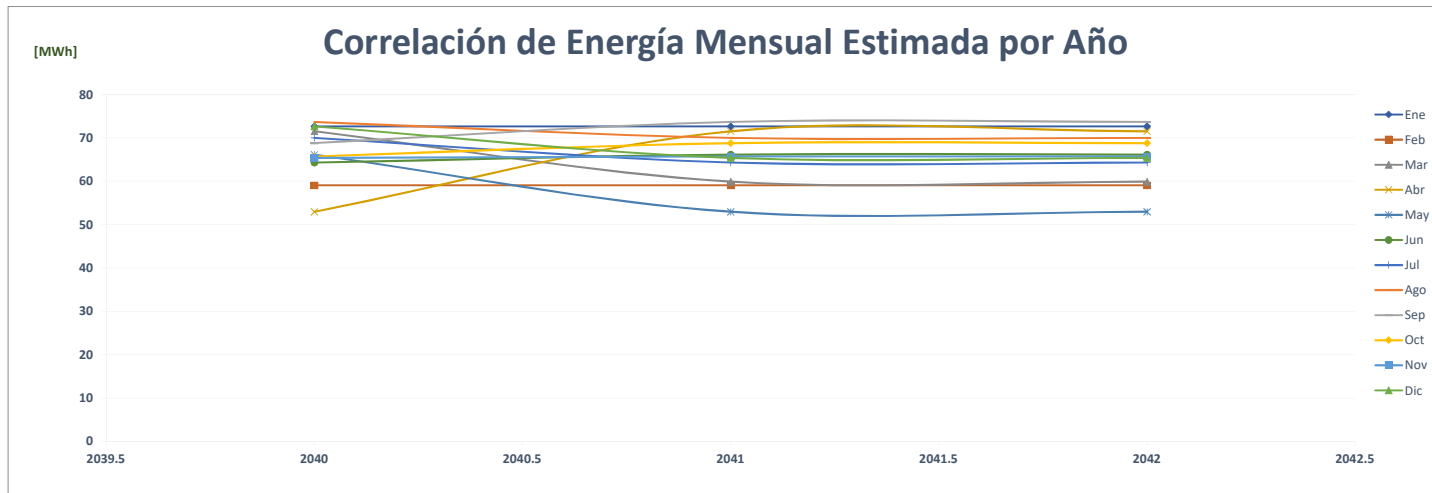

## Comparación de Clínica Hospital San Fernando, S.A.

		ENERGÍA (MWh)													%
	Año	Ene	Feb	Mar	Abr	May	Jun	Jul	Ago	Sep	Oct	Nov	Dic	PROMEDIO	
AÑO 2	2020	536	520	549	510	533	519	531	536	519	537	485	514	<b>524</b>	-
AÑO 1	2021	518	490	548	528	545	514	517	514	506	529	465	503	<b>515</b>	-1.8%
AÑO 0	2022	494	452	511	499	517	486	-	-	-	-	-	-	<b>247</b>	-52.1%
AÑO 1	2023	499	456	516	504	550	520	523	520	511	534	470	508	<b>509</b>	106.5%
AÑO 2	2024	508	501	458	519	507	553	522	525	522	513	537	472	<b>512</b>	0.5%
AÑO 3	2025	510	501	458	519	507	553	522	525	522	513	537	472	<b>512</b>	0.0%
AÑO 4	2026	510	501	458	519	507	553	522	525	522	513	537	472	<b>512</b>	0.0%

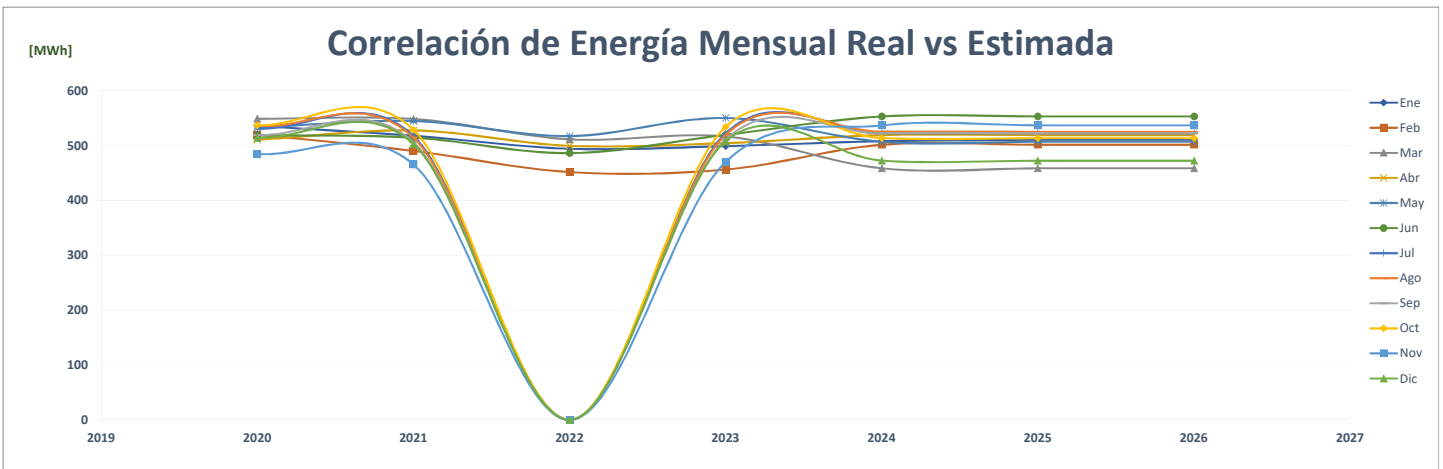
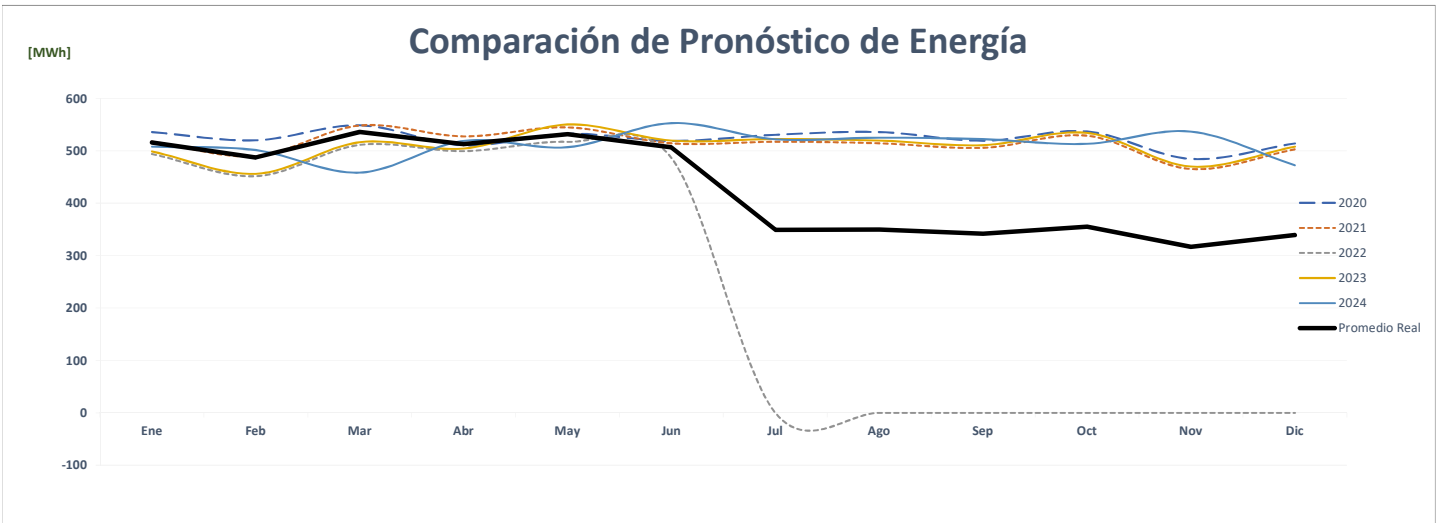
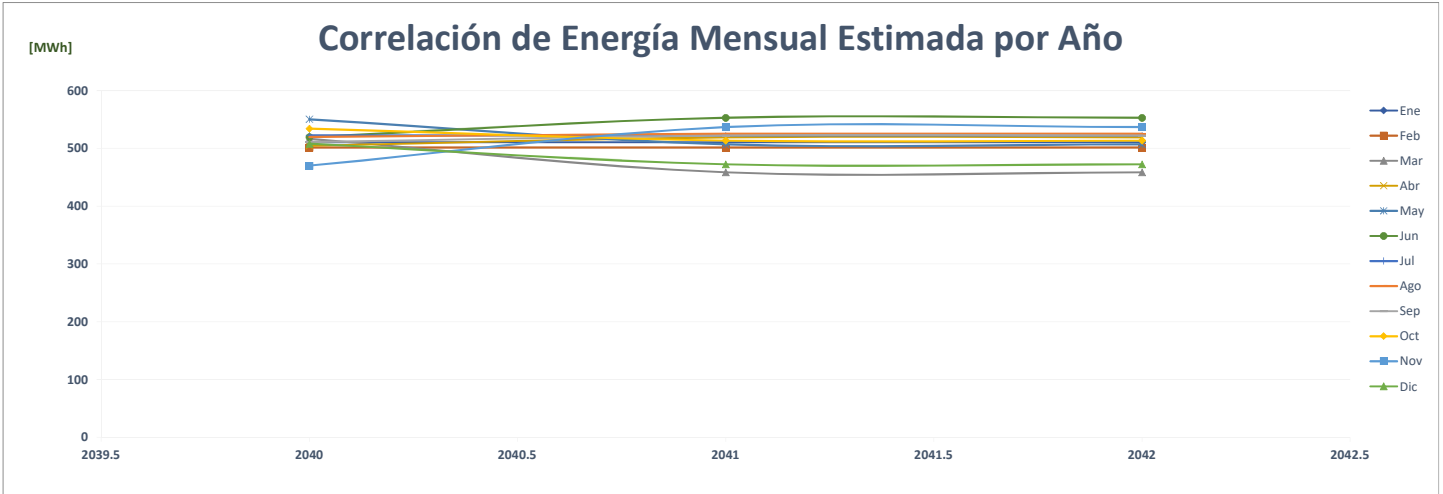

### Comparación de Cinepolis Anclas Mall

		ENERGÍA (MWh)												%	
	Año	Ene	Feb	Mar	Abr	May	Jun	Jul	Ago	Sep	Oct	Nov	Dic	PROMEDIO	
AÑO 2	2020	54	48	27	6	7	7	7	7	6	6	6	7	16	-
AÑO 1	2021	7	6	9	38	40	40	35	35	40	44	44	53	33	110.0%
AÑO 0	2022	50	41	49	46	50	48	-	-	-	-	-	-	24	-27.4%
AÑO 1	2023	31	23	13	37	37	41	26	31	17	18	49	49	31	30.7%
AÑO 2	2024	49	50	41	35	39	35	31	26	42	17	35	31	36	16.1%
AÑO 3	2025	38	31	30	21	17	25	33	31	35	31	41	31	30	-15.7%
AÑO 4	2026	25	39	34	19	27	19	28	21	27	26	22	21	25	-16.1%

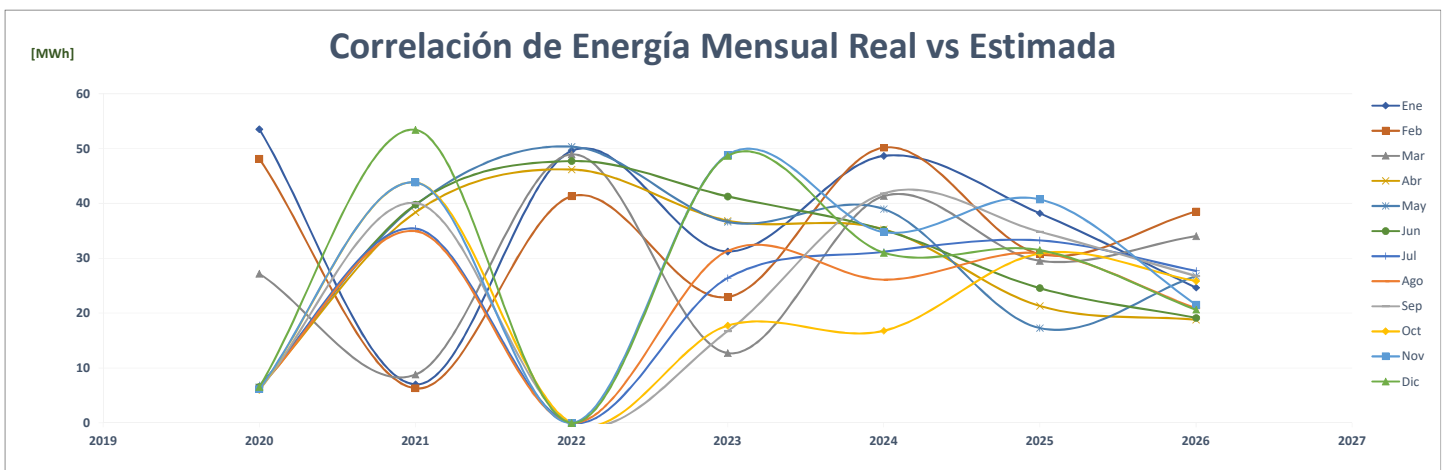
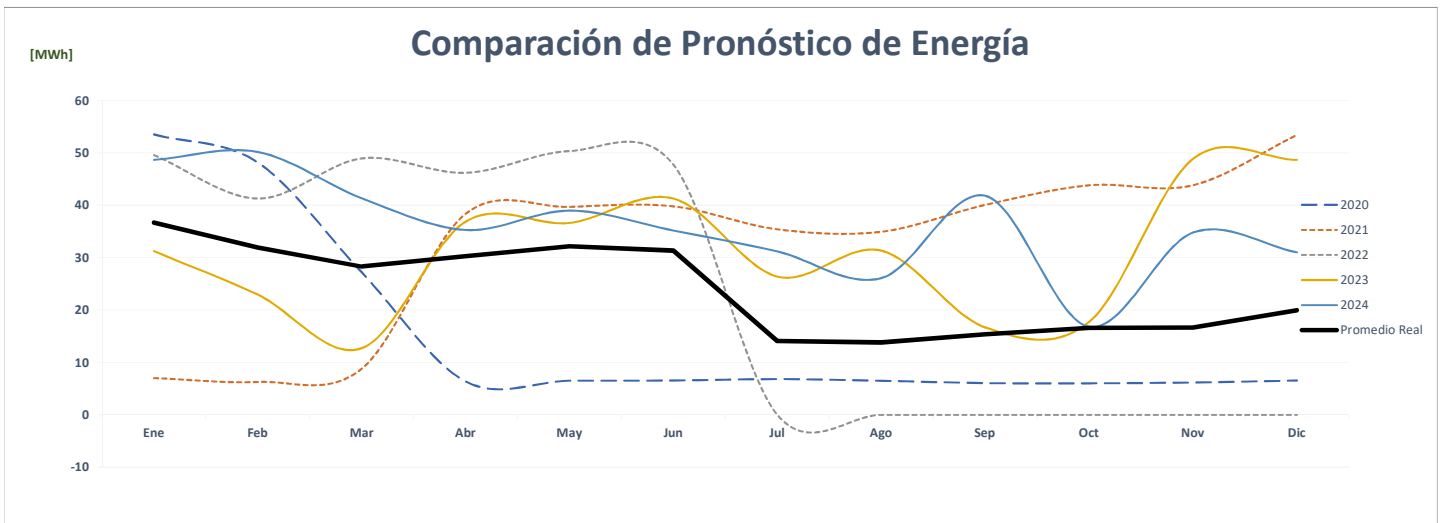
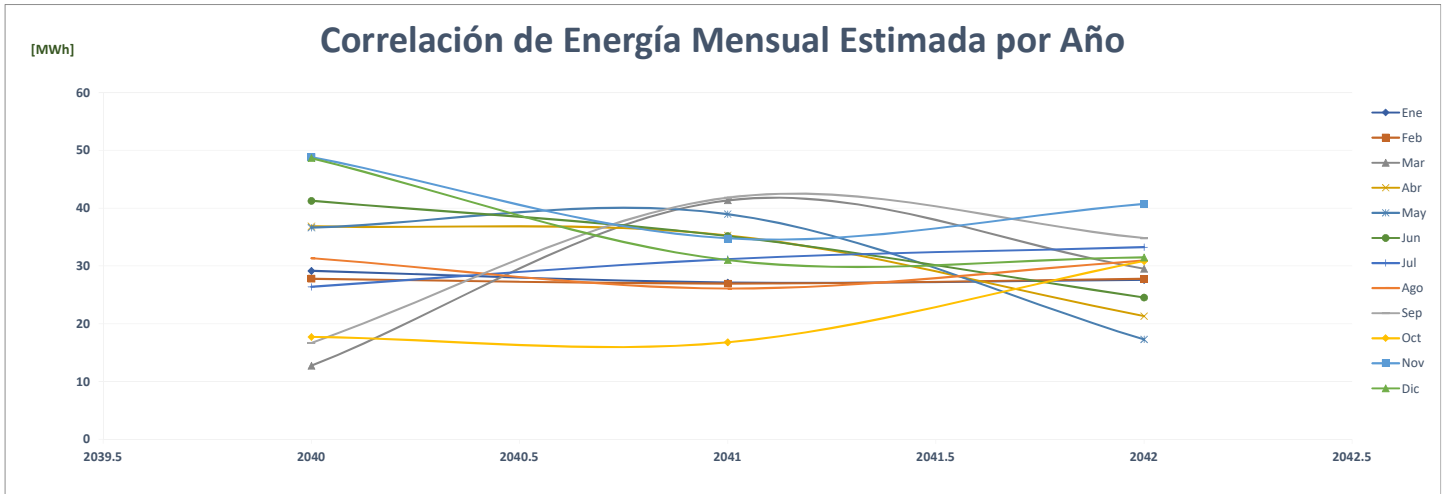

### Comparación de Cinépolis Metromall, S.A.

		ENERGÍA (MWh)													%	
	Año	Ene	Feb	Mar	Abr	May	Jun	Jul	Ago	Sep	Oct	Nov	Dic	PROMEDIO		
AÑO 2	2020	111	105	59	12	7	7	7	6	6	11	53	35	35	-	
AÑO 1	2021	-	5	66	88	93	90	89	82	91	97	103	118	77	119.8%	
AÑO 0	2022	114	105	117	123	119	116	-	-	-	-	-	-	58	-24.7%	
AÑO 1	2023	337	337	337	337	337	337	337	337	337	337	337	337	337	337	483.7%
AÑO 2	2024	337	340	340	340	340	340	340	340	340	340	340	340	340	340	0.7%
AÑO 3	2025	340	343	343	343	343	343	343	343	343	343	343	343	343	343	0.8%
AÑO 4	2026	343	346	346	346	346	346	346	346	346	346	346	346	346	346	0.8%

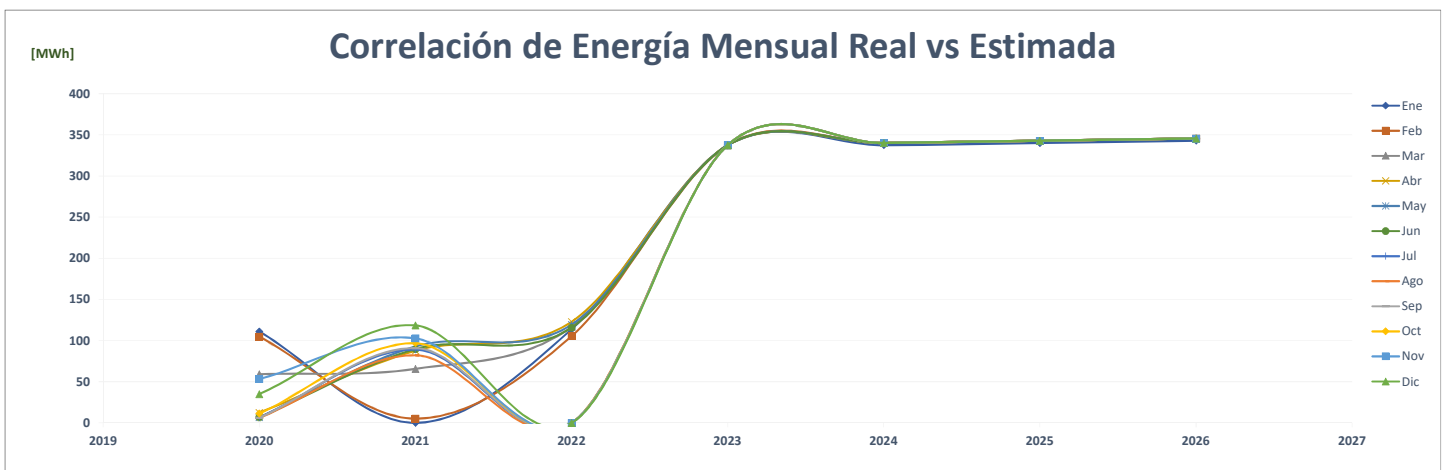
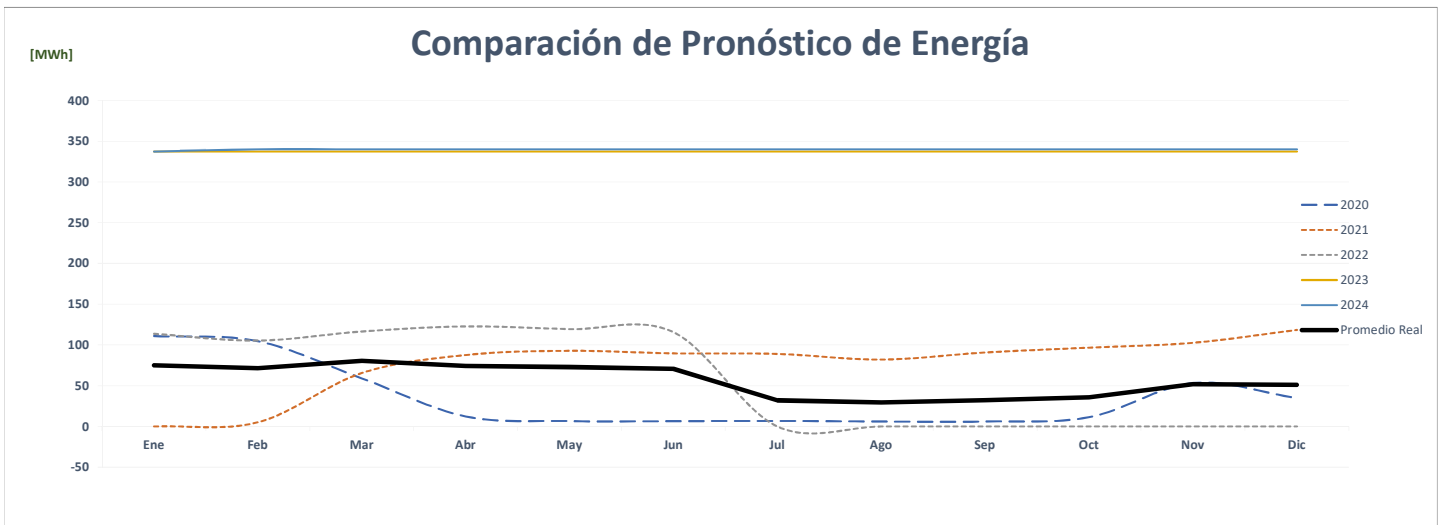
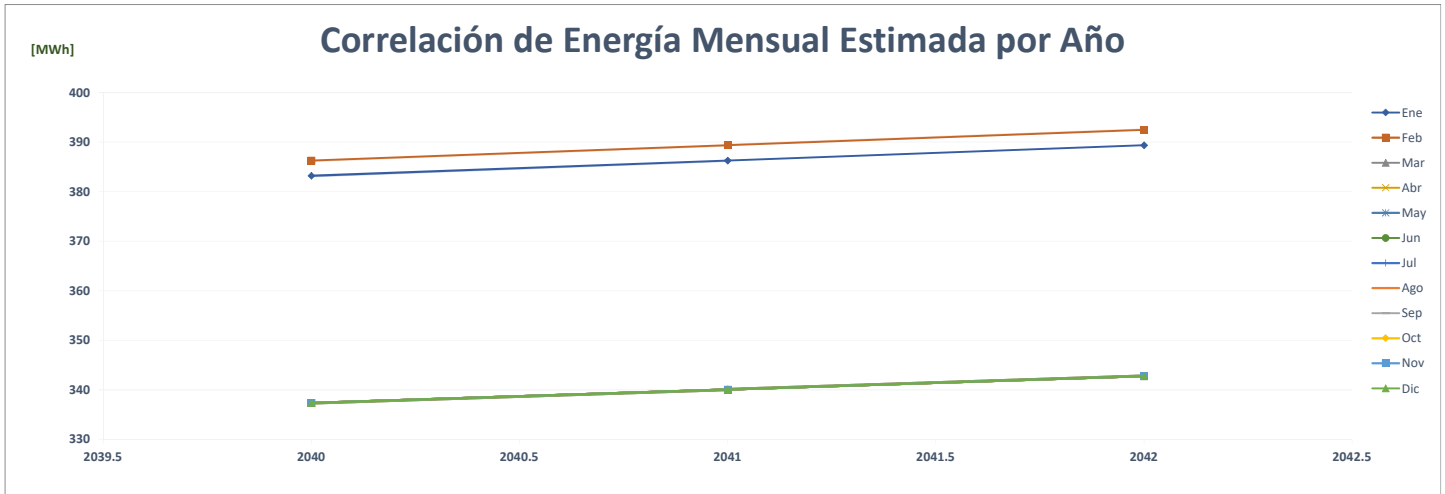





### Comparación de Cinépolis El Dorado, S. A.

		ENERGÍA (MWh)													%	
	Año	Ene	Feb	Mar	Abr	May	Jun	Jul	Ago	Sep	Oct	Nov	Dic	PROMEDIO		
AÑO 2	2020	102	88	52	11	8	8	9	8	7	12	53	38	33	-	
AÑO 1	2021	10	10	57	74	74	70	73	74	73	87	83	106	66	100.1%	
AÑO 0	2022	86	78	87	82	89	82	-	-	-	-	-	-	42	-36.5%	
AÑO 1	2023	267	267	267	267	267	267	267	267	267	267	267	267	267	267	537.6%
AÑO 2	2024	267	269	269	269	269	269	269	269	269	269	269	269	269	269	0.7%
AÑO 3	2025	269	271	271	271	271	271	271	271	271	271	271	271	271	271	0.8%
AÑO 4	2026	271	273	273	273	273	273	273	273	273	273	273	273	273	273	0.8%

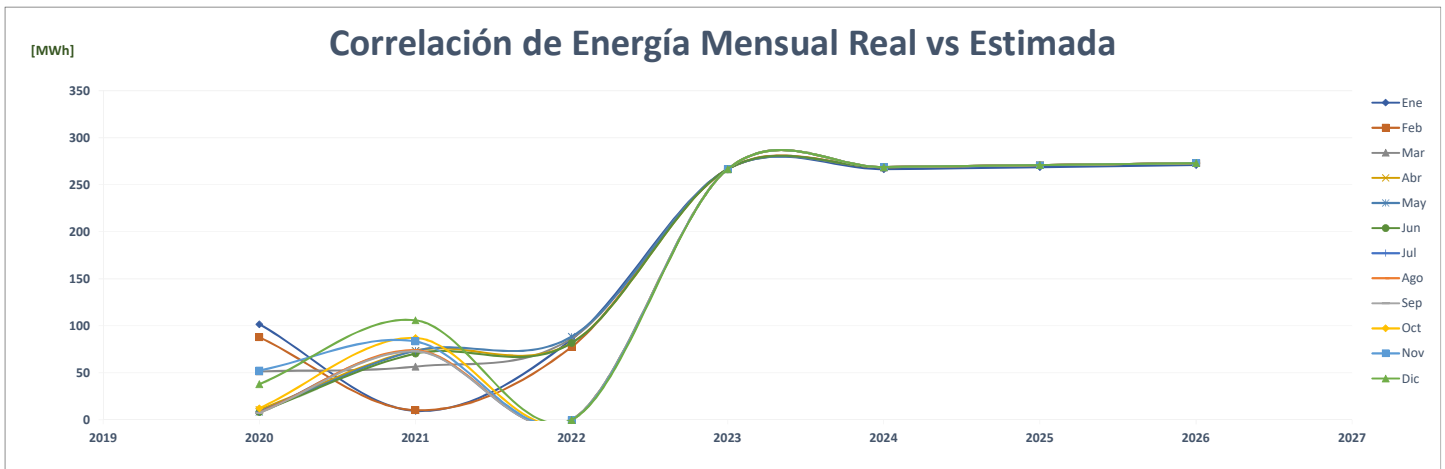
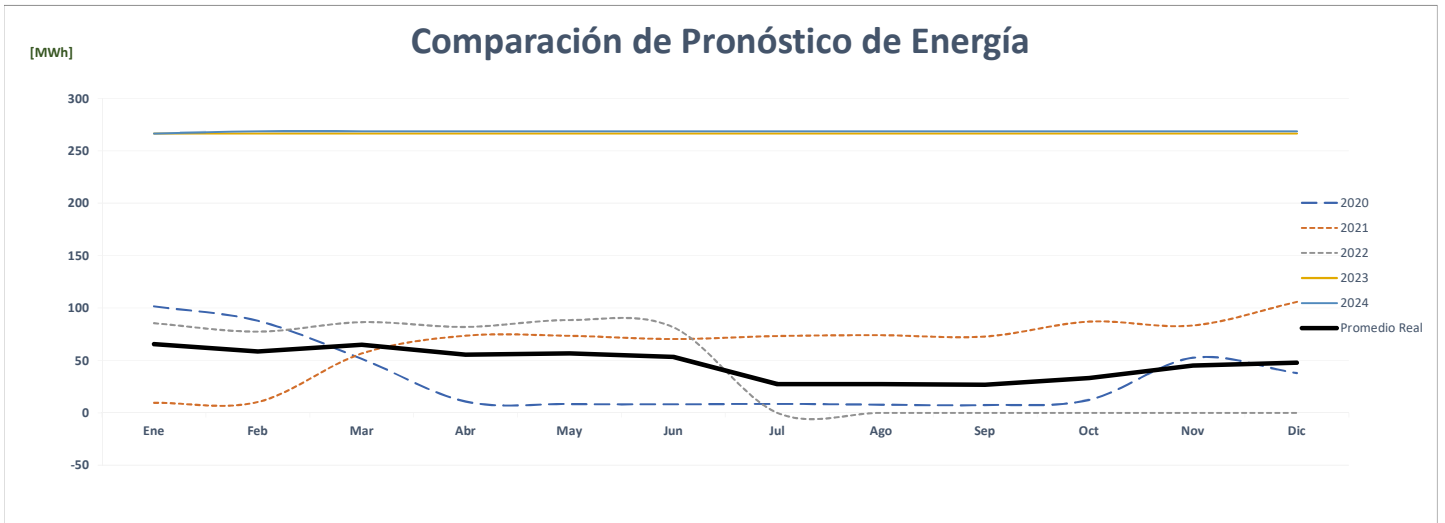
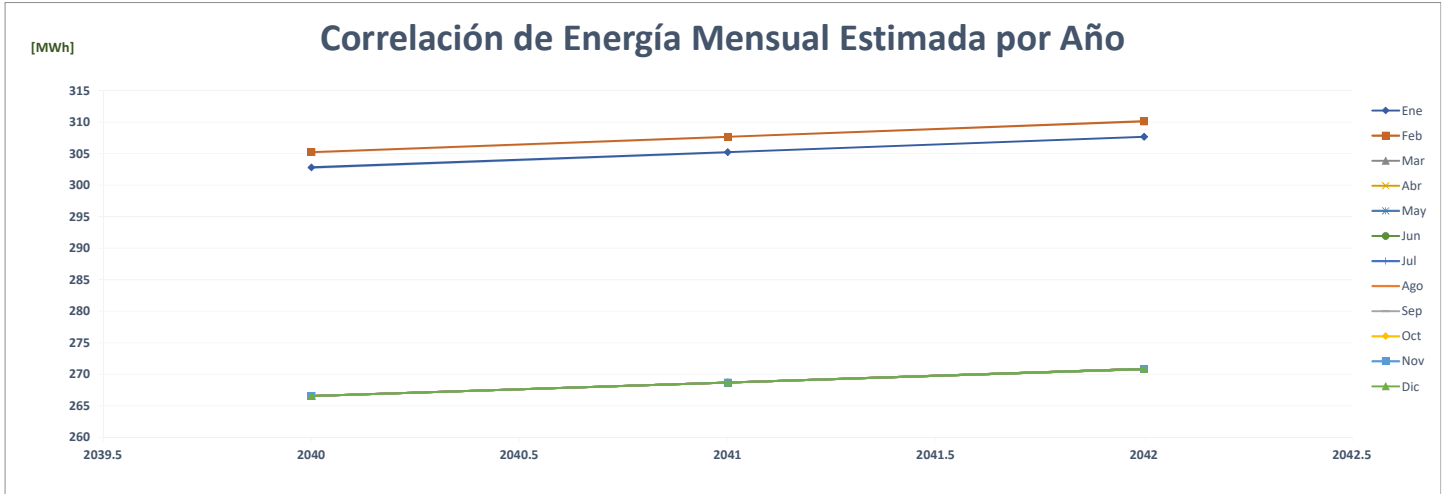

### Comparación de Cinépolis Multiplaza

		ENERGÍA (MWh)												PROMEDIO	%
Año	Año	Ene	Feb	Mar	Abr	May	Jun	Jul	Ago	Sep	Oct	Nov	Dic		
AÑO 2	2020	171	158	88	21	19	16	16	16	17	21	64	46	<b>54</b>	-
AÑO 1	2021	14	13	61	78	88	84	87	88	89	120	121	134	<b>81</b>	<b>50.0%</b>
AÑO 0	2022	124	104	134	127	130	127	-	-	-	-	-	-	<b>62</b>	<b>-23.7%</b>
AÑO 1	2023	128	128	128	128	128	128	128	128	128	128	128	128	<b>128</b>	<b>106.4%</b>
AÑO 2	2024	128	129	129	129	129	129	129	129	129	129	129	129	<b>129</b>	<b>0.7%</b>
AÑO 3	2025	129	130	130	130	130	130	130	130	130	130	130	130	<b>130</b>	<b>0.8%</b>
AÑO 4	2026	130	131	131	131	131	131	131	131	131	131	131	131	<b>131</b>	<b>0.8%</b>

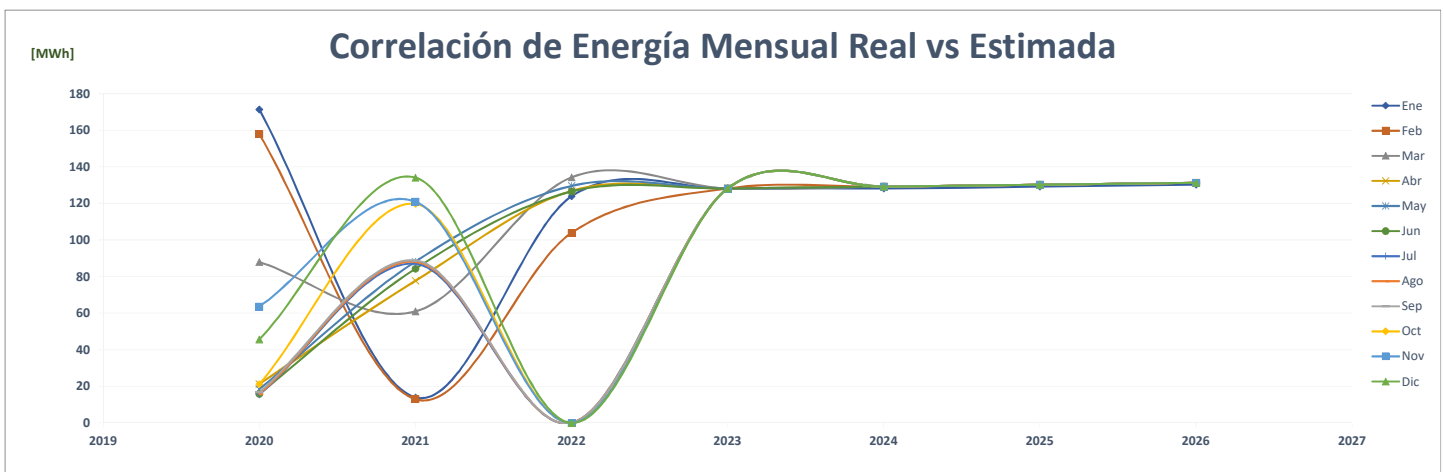
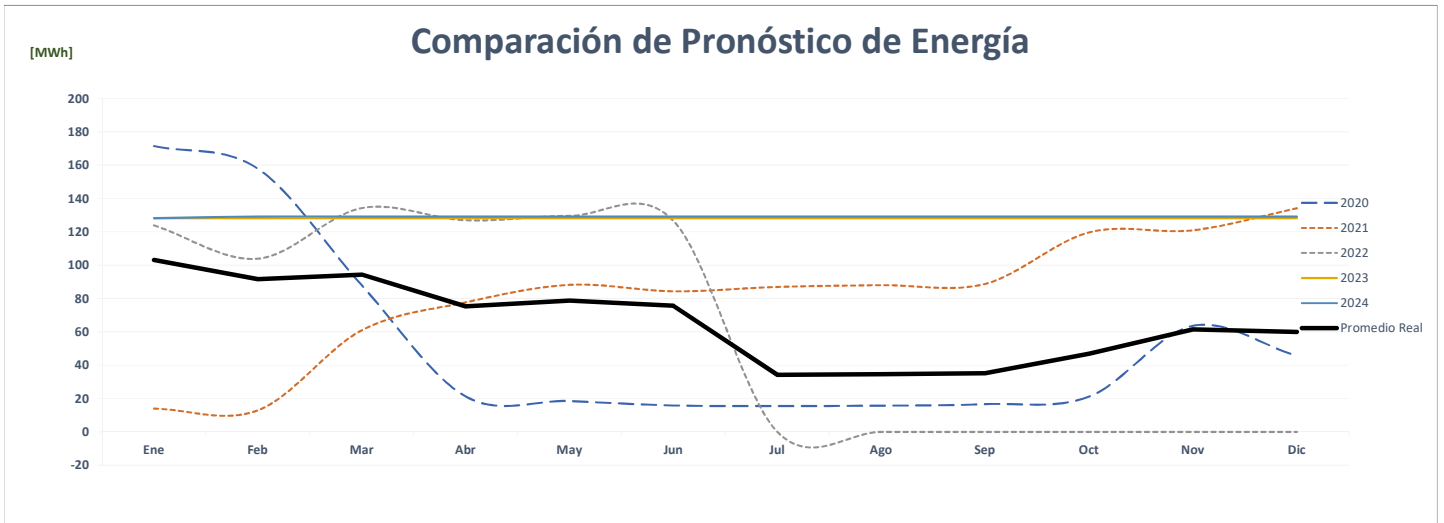
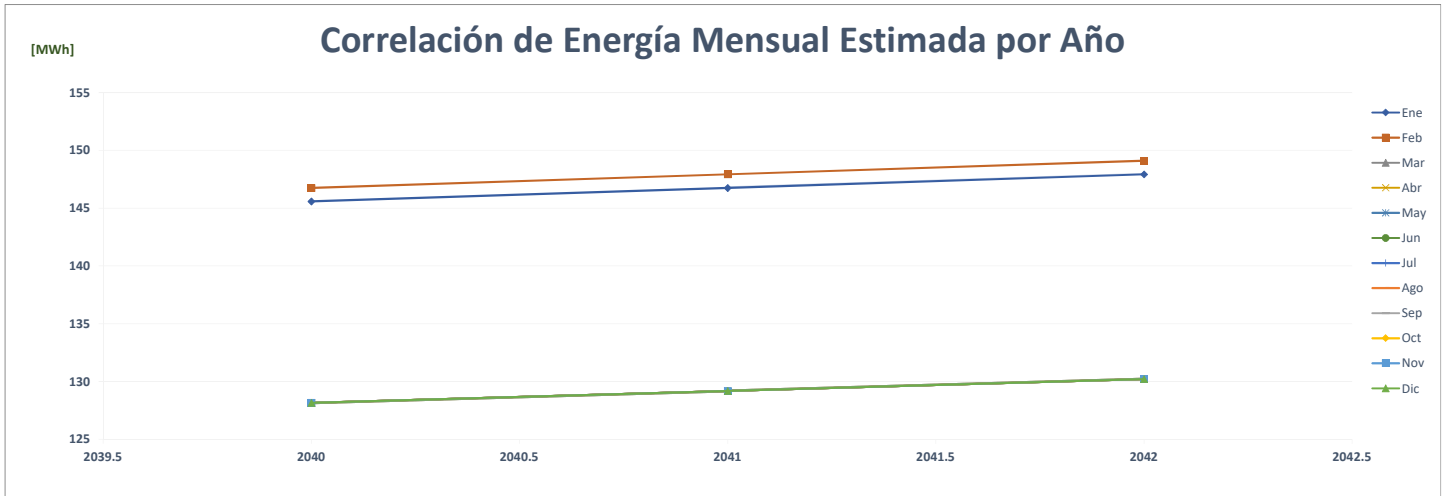





### Comparación de Claro Panamá, S.A.

ENERGÍA (MWh)														%	
Año	Ene	Feb	Mar	Abr	May	Jun	Jul	Ago	Sep	Oct	Nov	Dic	PROMEDIO		
AÑO 2	2020	210	206	233	219	227	218	222	222	213	222	219	228	<b>220</b>	-
AÑO 1	2021	225	210	232	221	229	213	205	221	211	224	214	221	<b>219</b>	-0.6%
AÑO 0	2022	224	197	221	222	232	224	-	-	-	-	-	-	<b>110</b>	-49.7%
AÑO 1	2023	224	197	221	222	232	213	205	221	211	224	214	221	<b>217</b>	97.3%
AÑO 2	2024	221	230	194	236	225	233	217	217	217	208	227	213	<b>220</b>	1.2%
AÑO 3	2025	222	230	194	236	225	233	217	217	217	208	227	213	<b>220</b>	0.0%
AÑO 4	2026	222	230	194	236	225	233	217	217	217	208	227	213	<b>220</b>	0.0%

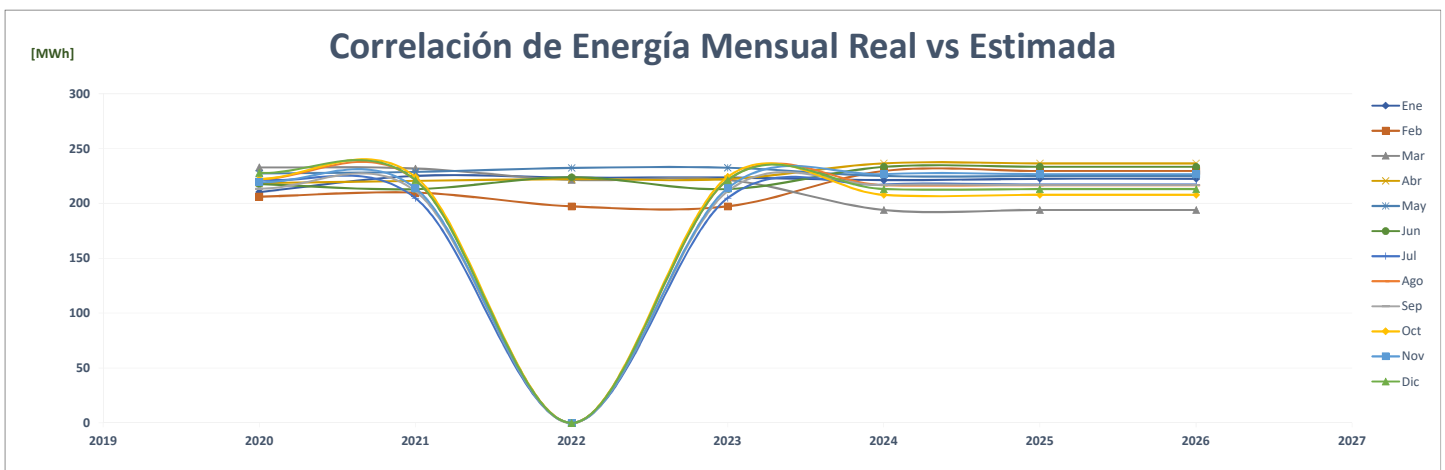
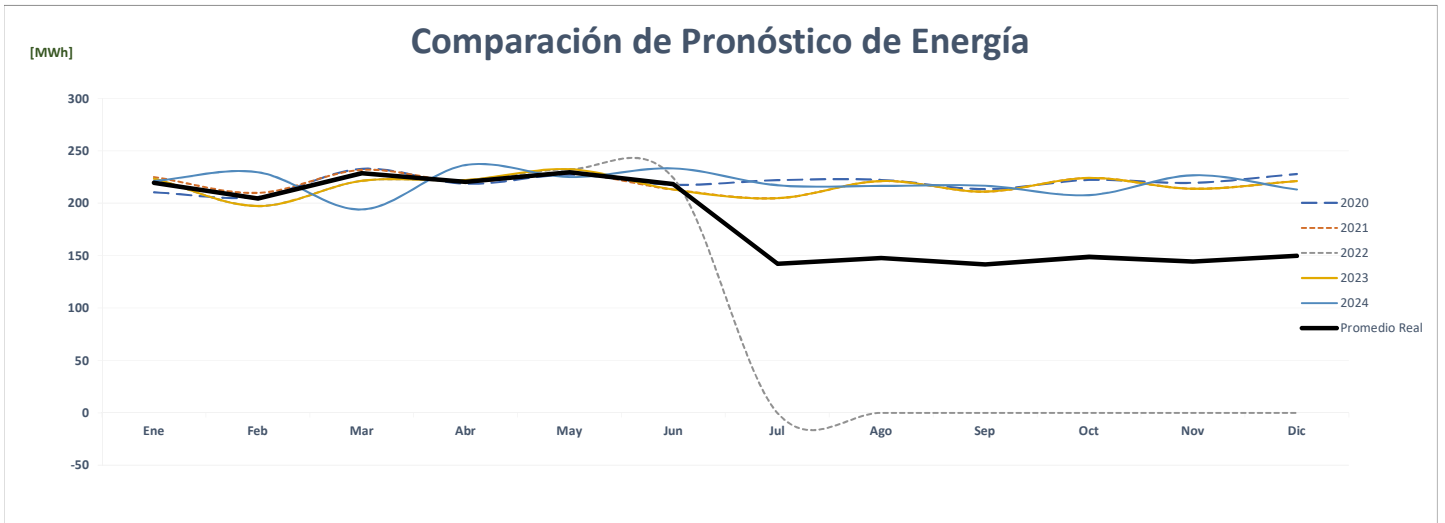
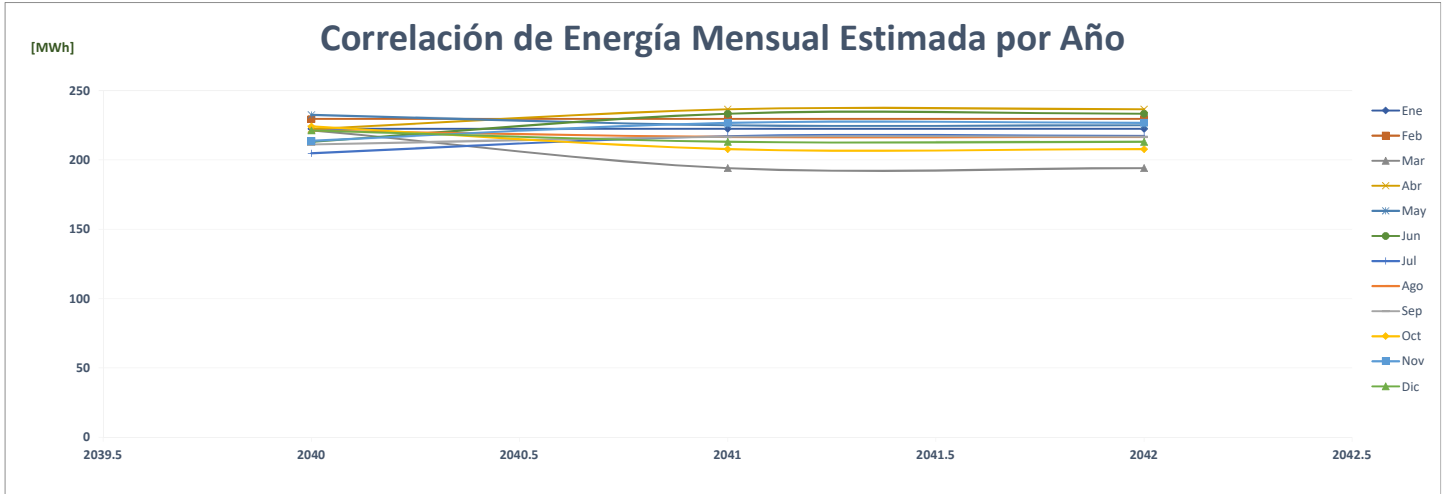

### Comparación de Centro Medico Paitilla 1

		ENERGÍA (MWh)												PROMEDIO	%
	Año	Ene	Feb	Mar	Abr	May	Jun	Jul	Ago	Sep	Oct	Nov	Dic		
AÑO 2	2020	157	150	151	132	137	139	150	146	140	147	140	147	145	-
AÑO 1	2021	146	136	150	146	148	142	146	147	141	147	137	147	144	-0.2%
AÑO 0	2022	147	138	149	147	147	147	-	-	-	-	-	-	73	-49.6%
AÑO 1	2023	155	147	155	148	147	141	146	142	150	149	144	150	148	102.9%
AÑO 2	2024	150	142	155	144	151	152	151	153	144	148	155	146	149	0.9%
AÑO 3	2025	143	144	143	143	151	153	153	143	154	150	150	152	148	-0.5%
AÑO 4	2026	145	152	152	143	151	148	143	150	146	153	152	147	149	0.1%

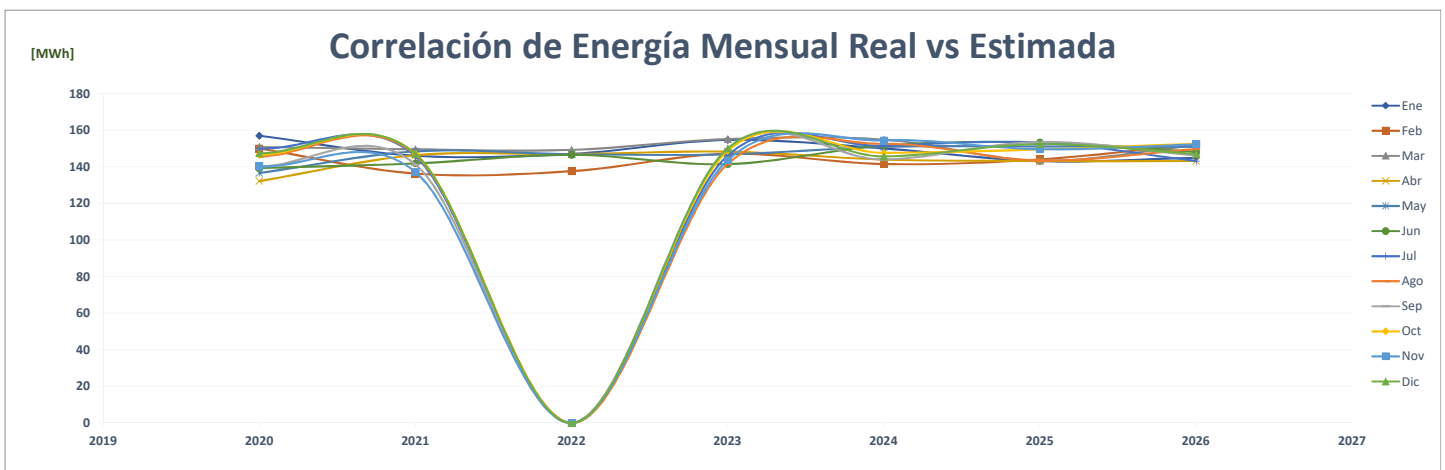
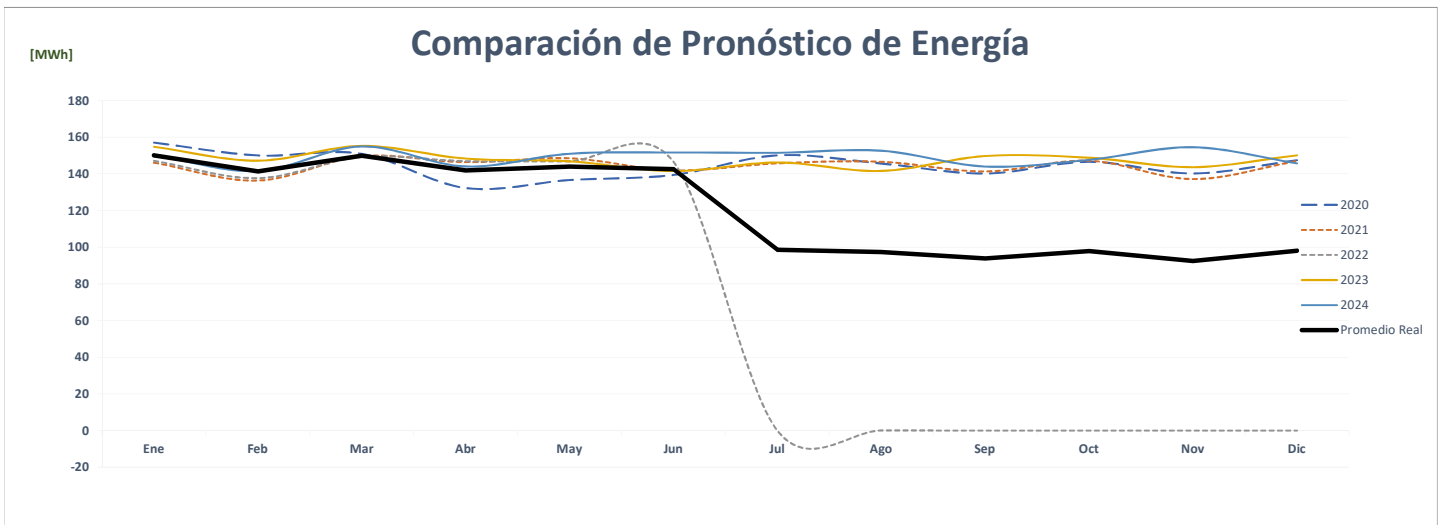
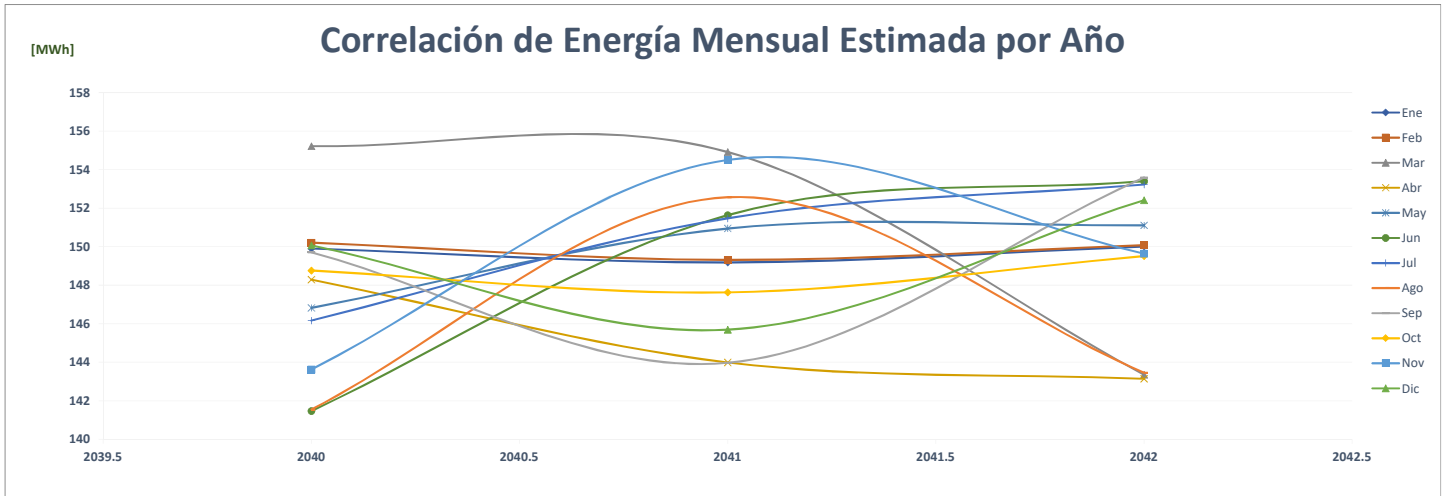

## Comparación de Centro Medico Paitilla 2

		ENERGÍA (MWh)													%
	Año	Ene	Feb	Mar	Abr	May	Jun	Jul	Ago	Sep	Oct	Nov	Dic	PROMEDIO	
AÑO 2	2020	250	236	252	240	247	247	256	254	248	257	247	258	<b>249</b>	-
AÑO 1	2021	250	231	258	254	262	250	256	254	246	260	247	271	<b>253</b>	<b>1.6%</b>
AÑO 0	2022	256	237	270	266	283	263	-	-	-	-	-	-	<b>131</b>	<b>-48.2%</b>
AÑO 1	2023	267	251	249	279	281	241	278	237	239	259	262	273	<b>260</b>	<b>97.8%</b>
AÑO 2	2024	273	238	250	275	269	257	240	266	278	281	266	251	<b>262</b>	<b>0.9%</b>
AÑO 3	2025	241	248	274	274	267	264	274	270	261	279	247	244	<b>262</b>	<b>0.0%</b>
AÑO 4	2026	279	244	252	262	268	247	260	257	251	245	272	261	<b>258</b>	<b>-1.4%</b>

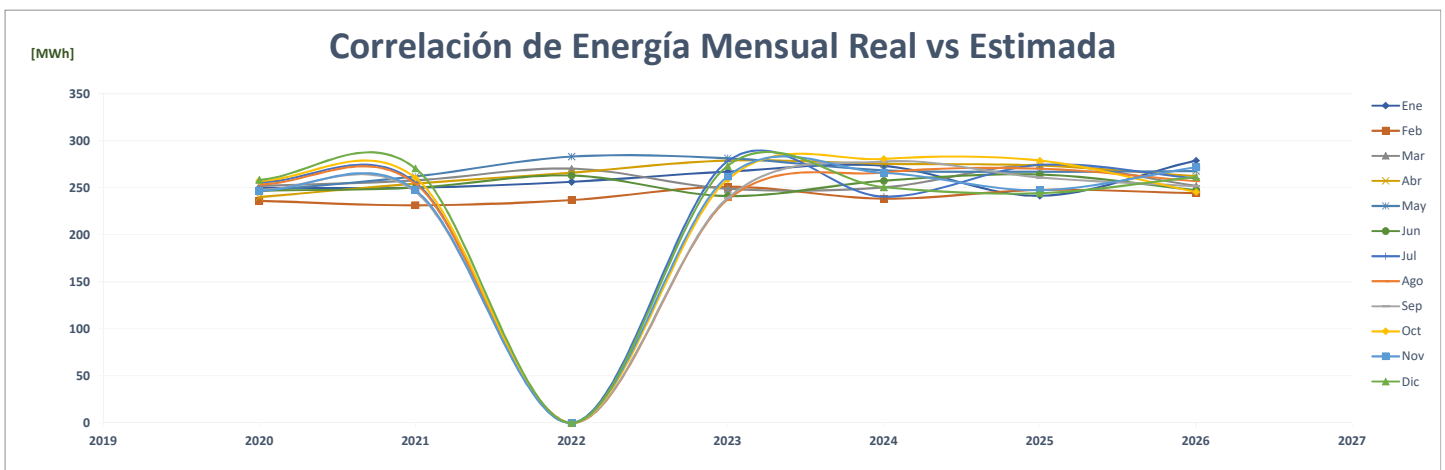
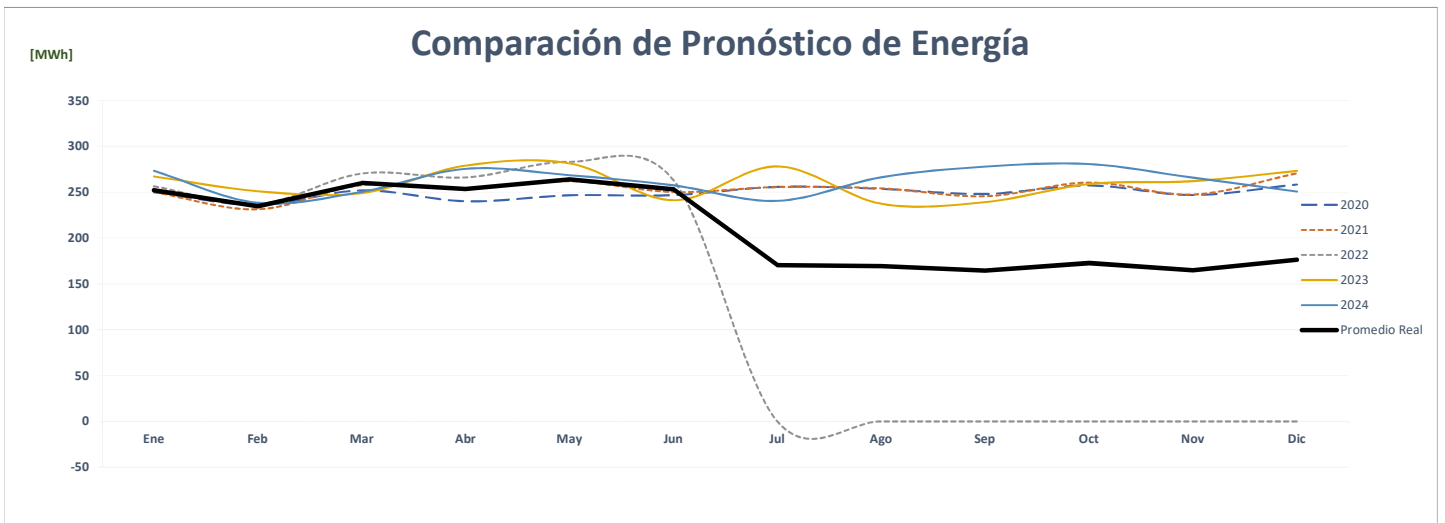
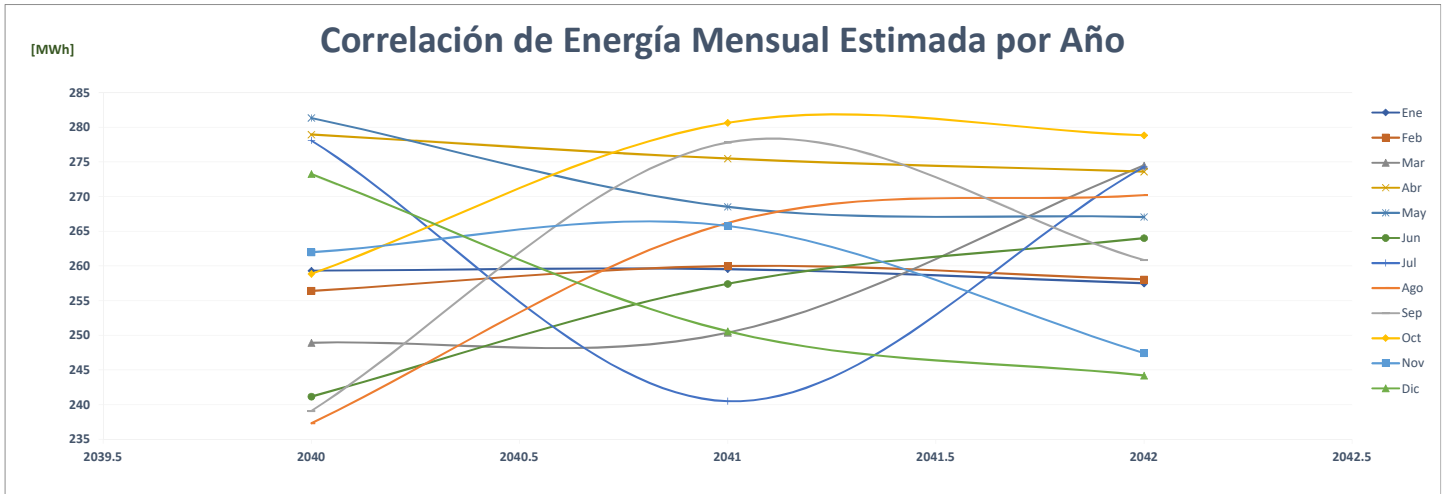



### Comparación de Cervecería Nacional

		ENERGÍA (MWh)												%	
	Año	Ene	Feb	Mar	Abr	May	Jun	Jul	Ago	Sep	Oct	Nov	Dic	PROMEDIO	
AÑO 2	2020	2,111	1,950	1,519	844	1,126	1,391	1,488	1,350	1,369	1,687	1,928	1,797	<b>1,547</b>	-
AÑO 1	2021	1,778	1,582	1,948	1,896	1,917	1,812	1,941	1,859	1,746	1,788	1,757	1,911	<b>1,828</b>	<b>18.2%</b>
AÑO 0	2022	1,789	1,713	1,878	1,754	1,733	1,744	-	-	-	-	-	-	<b>884</b>	<b>-51.6%</b>
AÑO 1	2023	1,980	2,091	1,959	1,934	2,251	1,832	1,844	2,032	2,078	2,165	2,141	2,076	<b>2,032</b>	<b>129.8%</b>
AÑO 2	2024	2,076	1,976	1,796	1,948	1,805	1,998	1,862	1,833	2,155	2,106	1,890	2,008	<b>1,954</b>	<b>-3.8%</b>
AÑO 3	2025	1,903	1,849	1,900	1,933	1,877	1,947	1,898	1,841	2,015	1,923	1,914	1,875	<b>1,906</b>	<b>-2.5%</b>
AÑO 4	2026	2,230	1,997	1,982	1,764	1,794	1,916	1,938	2,112	1,996	1,975	1,991	1,972	<b>1,972</b>	<b>3.5%</b>

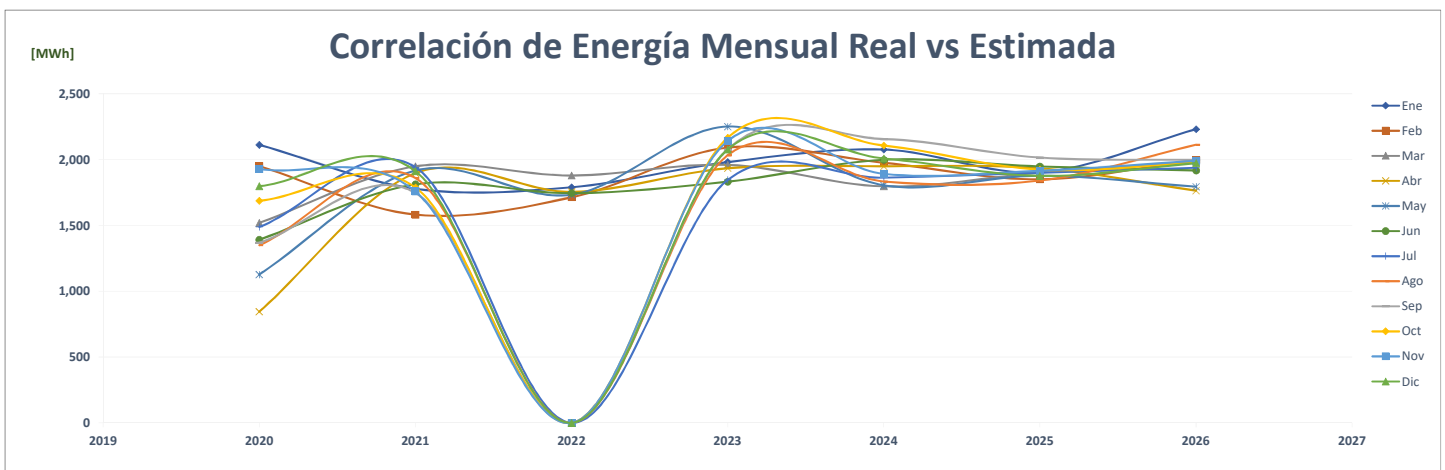
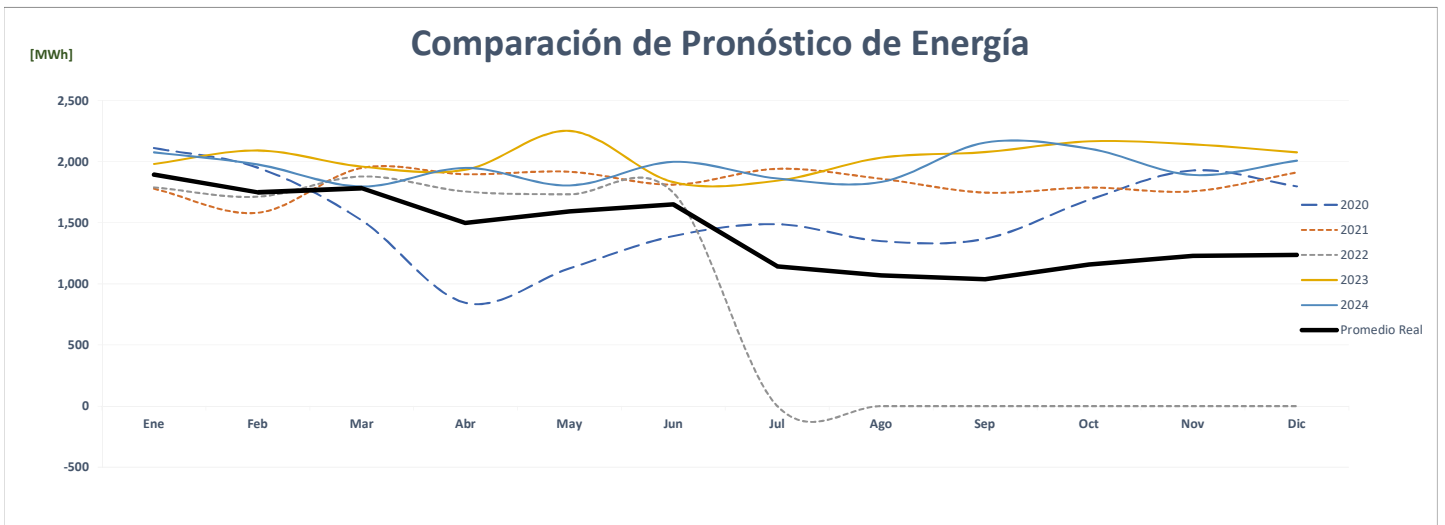
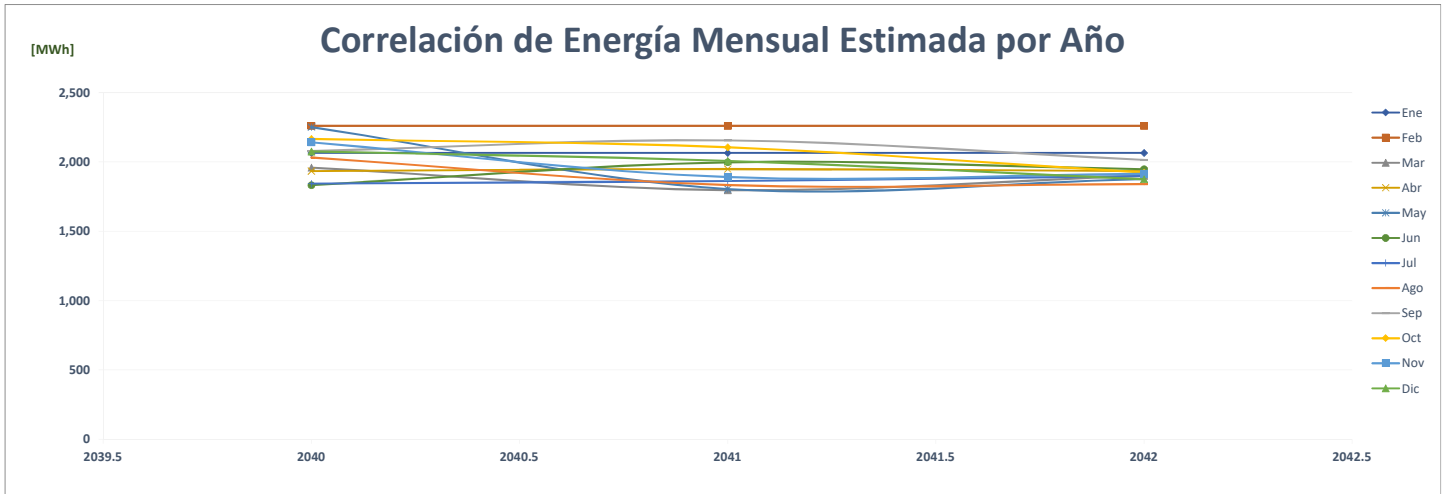

### Comparación de Cable Onda Idc Divisa

		ENERGÍA (MWh)												PROMEDIO	%	
	Año	Ene	Feb	Mar	Abr	May	Jun	Jul	Ago	Sep	Oct	Nov	Dic			
AÑO 2	2020	-	-	-	-	-	-	-	-	-	-	-	-	-	-	-
AÑO 1	2021	63	60	66	64	64	63	65	66	64	66	64	67	64	64	0.0%
AÑO 0	2022	67	61	70	66	69	65	-	-	-	-	-	-	-	33	-48.5%
AÑO 1	2023	224	196	233	231	235	64	65	65	63	65	63	65	65	131	294.8%
AÑO 2	2024	65	224	196	233	231	235	64	65	65	63	65	63	63	131	0.0%
AÑO 3	2025	65	224	196	233	231	235	64	65	65	63	65	63	63	131	0.0%
AÑO 4	2026	65	224	196	233	231	235	64	65	65	63	65	63	63	131	0.0%

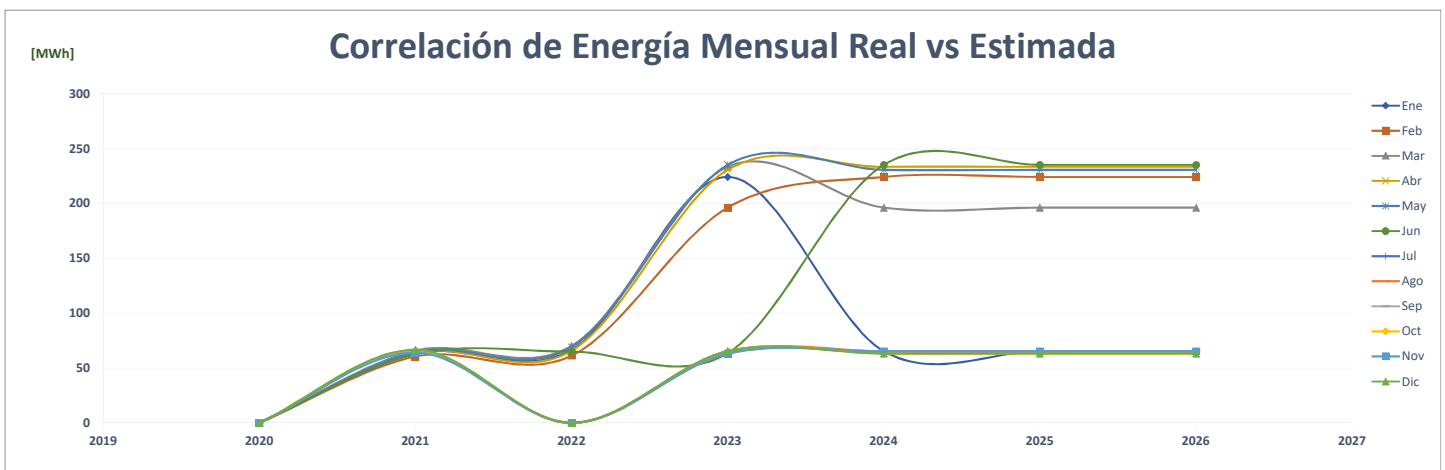
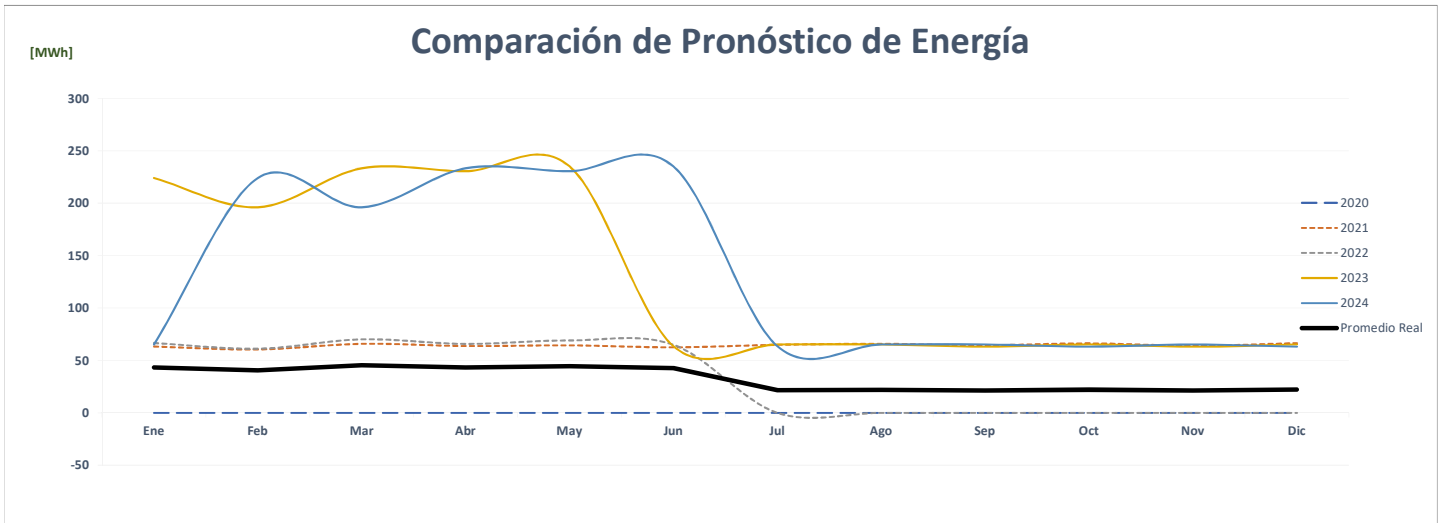
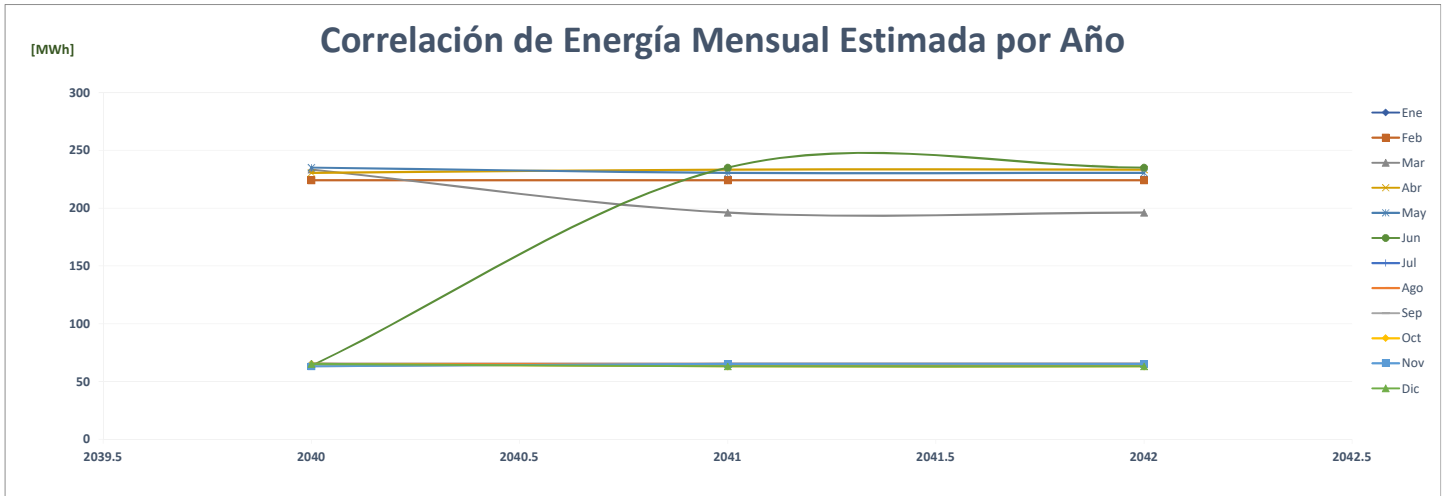

### Comparación de Cable Onda 12 De Octubre

		ENERGÍA (MWh)													%
	Año	Ene	Feb	Mar	Abr	May	Jun	Jul	Ago	Sep	Oct	Nov	Dic	PROMEDIO	
AÑO 2	2020	676	630	650	637	661	625	644	645	630	695	665	712	<b>656</b>	-
AÑO 1	2021	712	654	728	712	728	697	733	736	706	734	698	721	<b>713</b>	<b>8.8%</b>
AÑO 0	2022	718	657	700	671	700	672	-	-	-	-	-	-	<b>343</b>	<b>-51.9%</b>
AÑO 1	2023	718	657	671	671	700	672	733	736	706	734	698	721	<b>701</b>	<b>104.4%</b>
AÑO 2	2024	721	718	657	671	671	700	672	733	736	706	734	698	<b>701</b>	<b>0.0%</b>
AÑO 3	2025	721	718	657	671	671	700	672	733	736	706	734	698	<b>701</b>	<b>0.0%</b>
AÑO 4	2026	721	718	657	671	671	700	672	733	736	706	734	698	<b>701</b>	<b>0.0%</b>

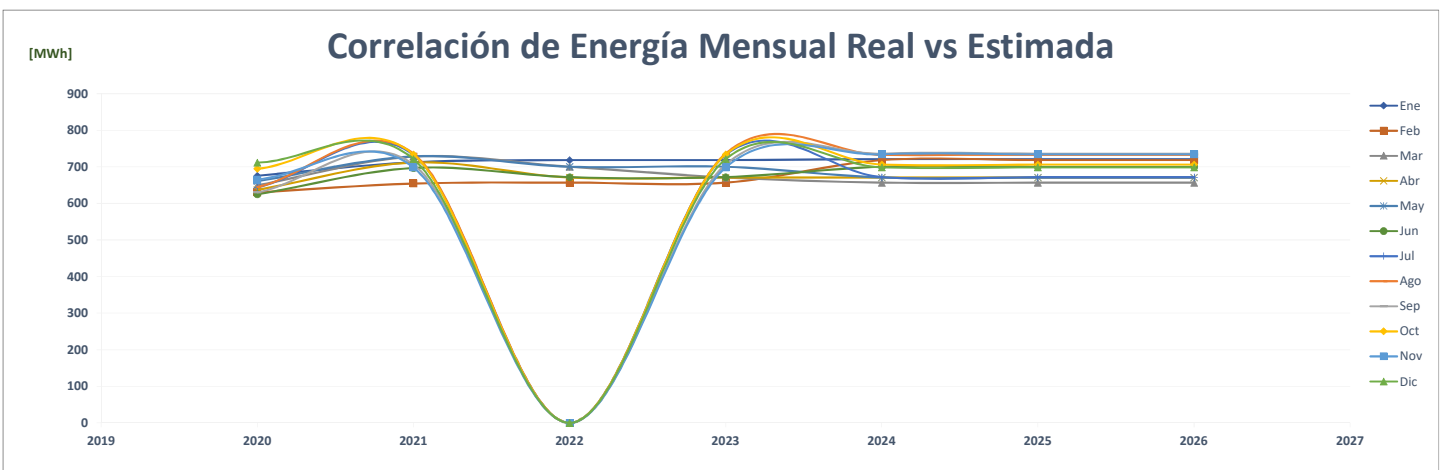
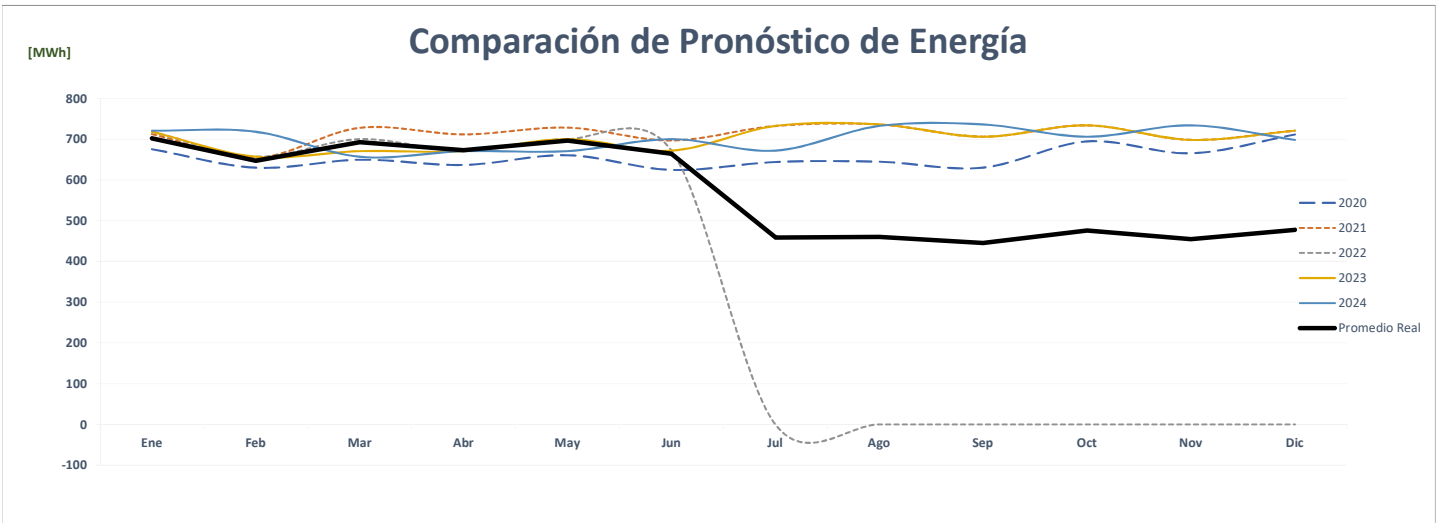
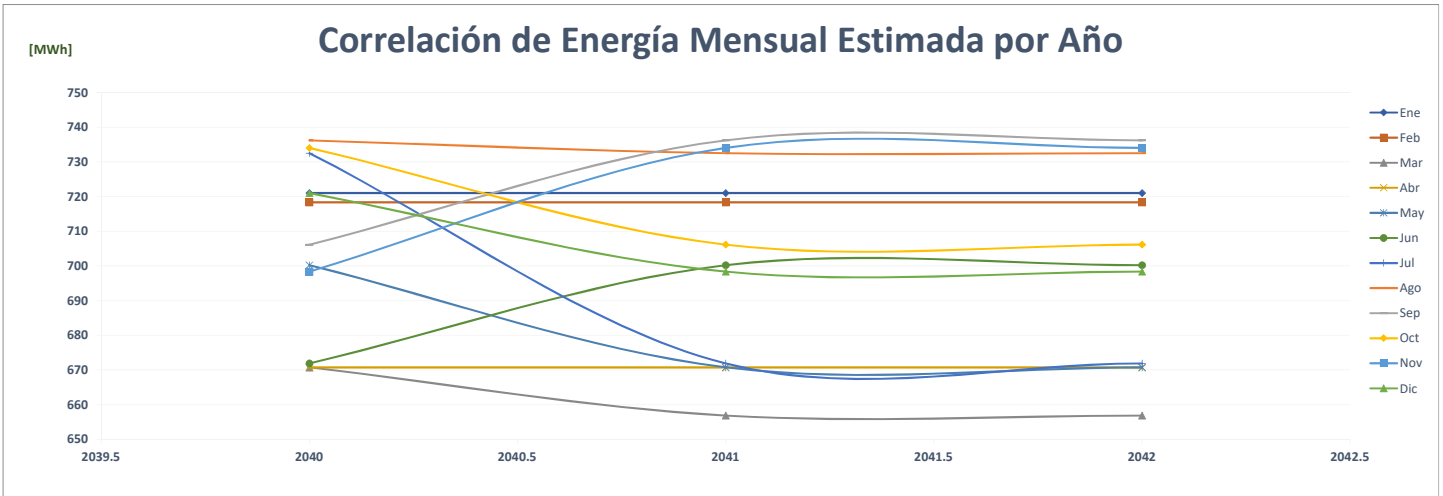

### Comparación de Contraloría General

		ENERGÍA (MWh)												%	
	Año	Ene	Feb	Mar	Abr	May	Jun	Jul	Ago	Sep	Oct	Nov	Dic	PROMEDIO	
AÑO 2	2020	192	170	179	137	160	180	184	180	187	202	176	204	179	-
AÑO 1	2021	194	191	214	203	209	200	208	201	195	193	167	198	198	10.4%
AÑO 0	2022	191	183	206	192	199	192	-	-	-	-	-	-	97	-51.0%
AÑO 1	2023	191	183	206	195	192	192	190	192	190	199	199	199	194	100.0%
AÑO 2	2024	199	191	183	206	195	192	192	190	192	190	199	199	194	0.0%
AÑO 3	2025	199	191	183	206	195	192	192	190	192	190	199	199	194	0.0%
AÑO 4	2026	199	191	183	206	195	192	192	190	192	190	199	199	194	0.0%

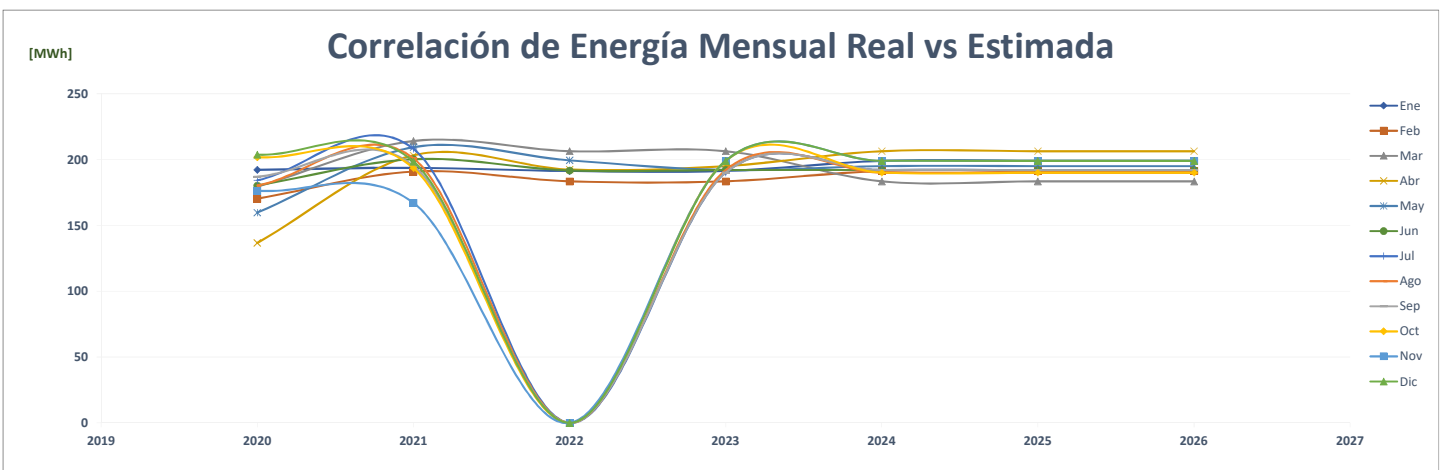
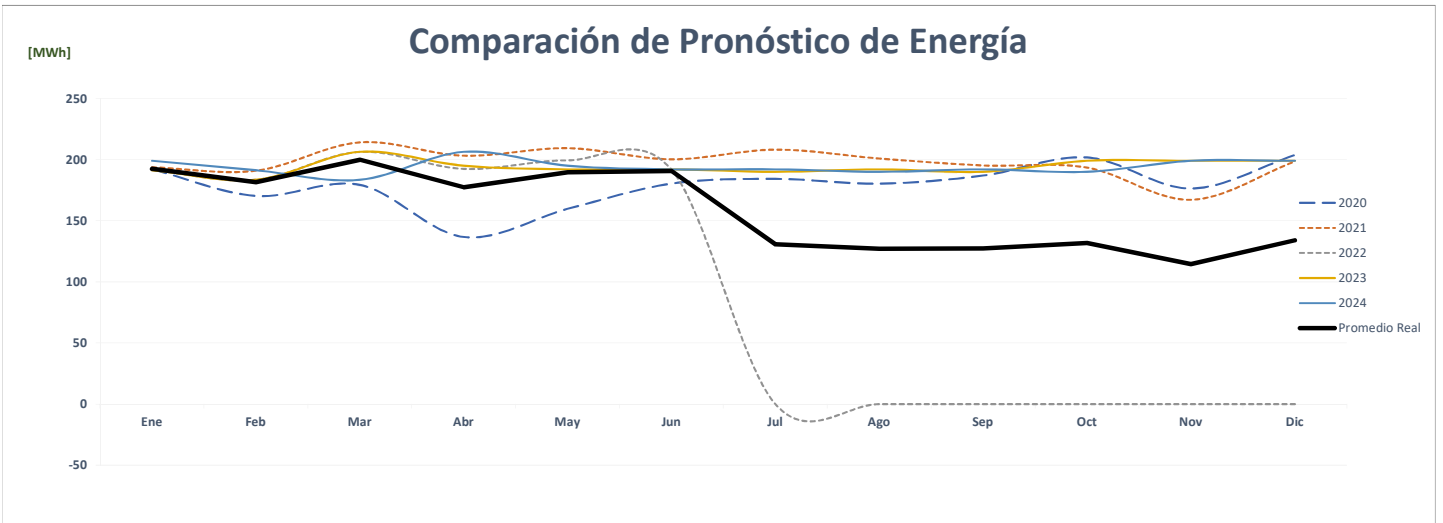
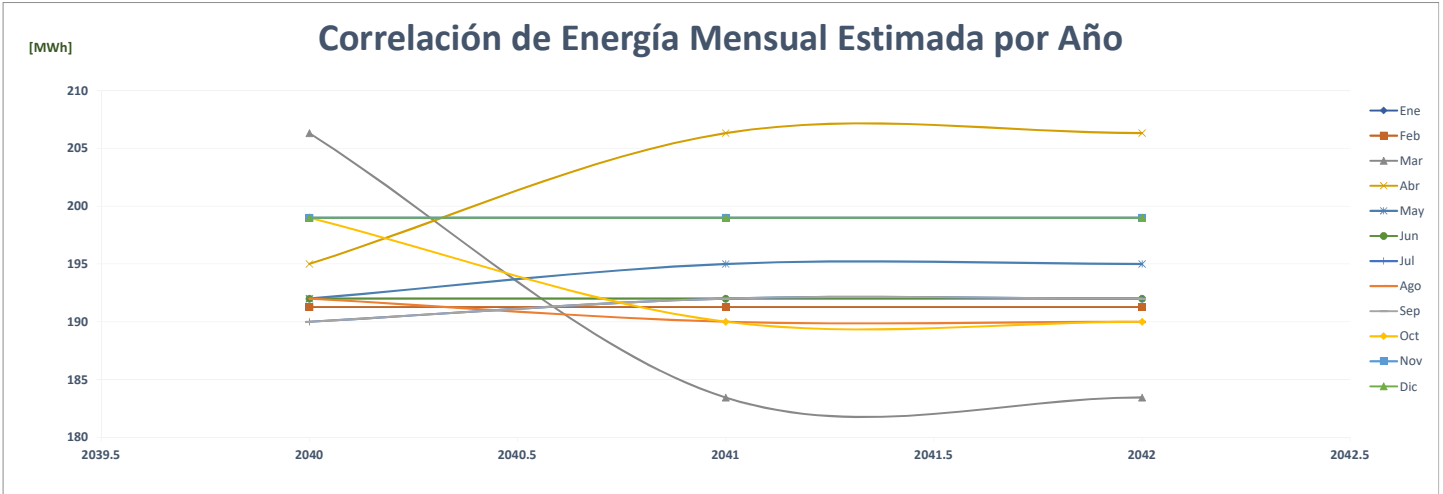

### Comparación de Contraloría General

		POTENCIA (MW)														%
	Año	Ene	Feb	Mar	Abr	May	Jun	Jul	Ago	Sep	Oct	Nov	Dic	Max		
AÑO 2	2020	0.79	0.77	0.76	0.57	0.77	0.75	0.76	0.75	0.77	0.79	0.78	0.83	1	-	
AÑO 1	2021	0.75	0.77	0.77	0.81	0.83	0.75	0.76	0.76	0.74	0.75	0.73	0.74	1	-1.0%	
AÑO 0	2022	0.74	0.74	0.75	0.76	0.81	0.72	-	-	-	-	-	-	1	-2.3%	
AÑO 1	2023	0.35	0.37	0.37	0.36	0.34	0.35	0.32	0.34	0.34	0.35	0.35	0.35	0	-54.2%	
AÑO 2	2024	0.35	0.37	0.37	0.36	0.34	0.35	0.32	0.34	0.34	0.35	0.35	0.35	0	0.0%	
AÑO 3	2025	0.35	0.37	0.37	0.36	0.34	0.35	0.32	0.34	0.34	0.35	0.35	0.35	0	0.0%	
AÑO 4	2026	0.35	0.37	0.37	0.36	0.34	0.35	0.32	0.34	0.34	0.35	0.35	0.35	0	0.0%	

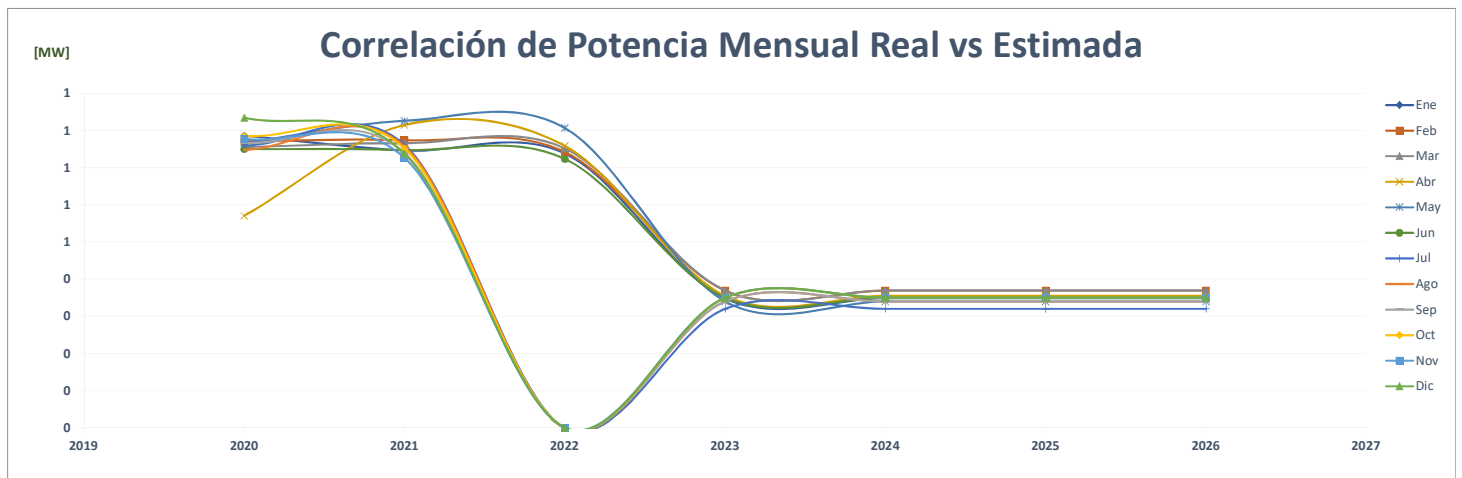
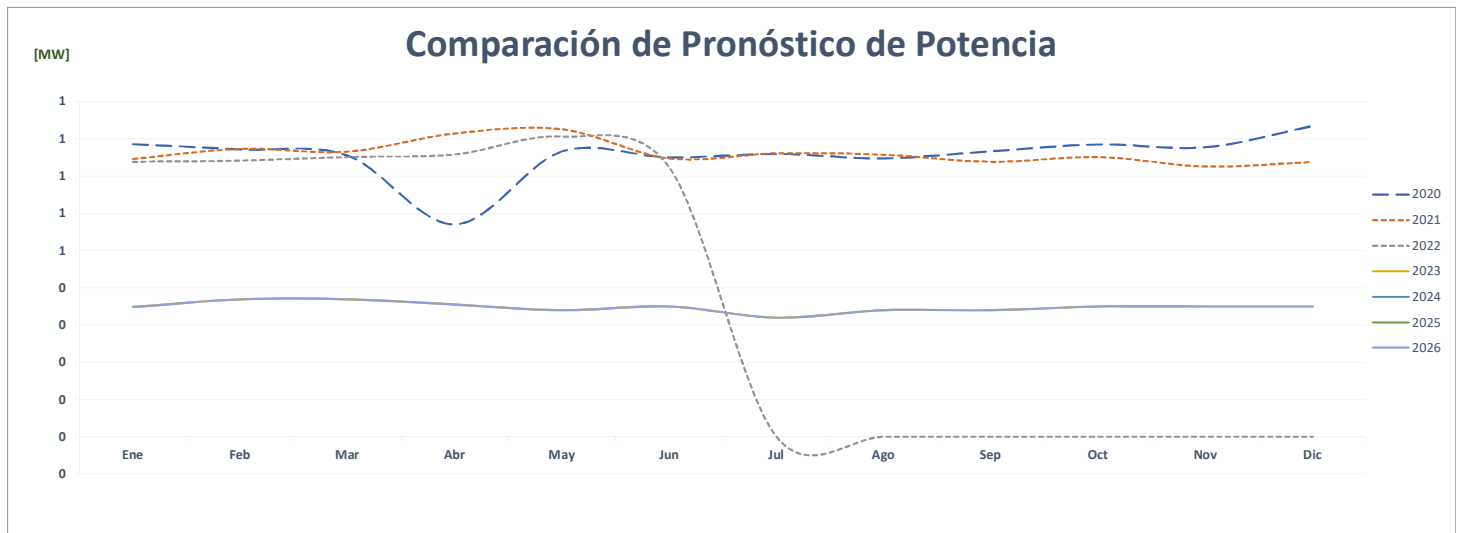
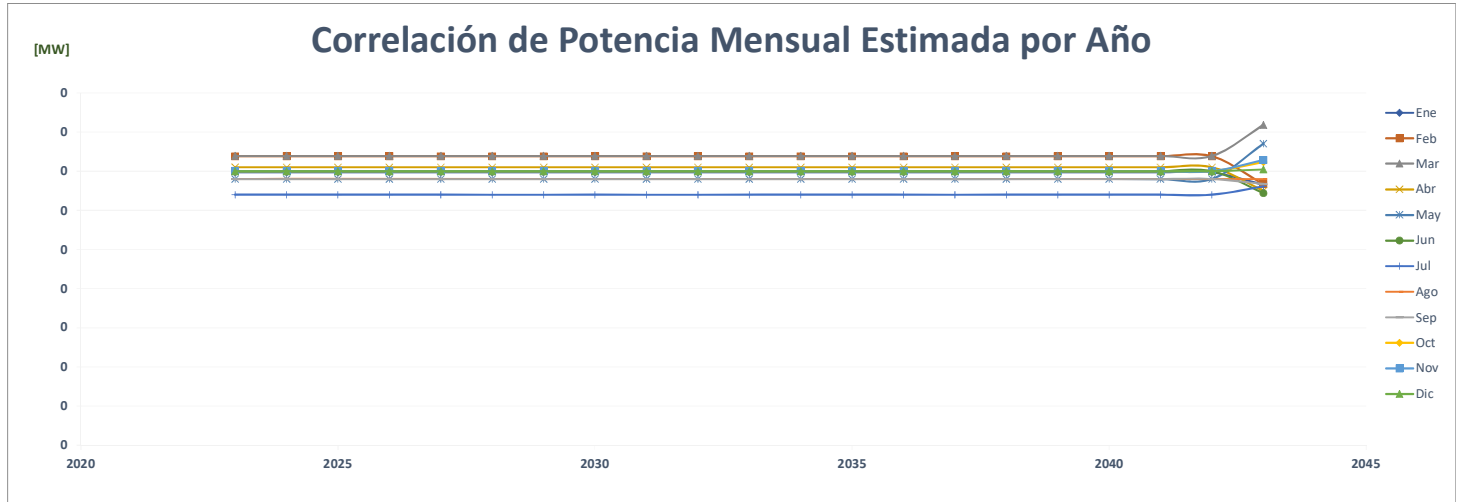

FACTOR DE CARGA															PROMEDIO	%
Año	Ene	Feb	Mar	Abr	May	Jun	Jul	Ago	Sep	Oct	Nov	Dic				
AÑO 2	2020	0.329	0.317	0.319	0.333	0.280	0.334	0.326	0.324	0.339	0.345	0.315	0.328	<b>0.324</b>	-	
AÑO 1	2021	0.349	0.367	0.376	0.346	0.341	0.372	0.367	0.356	0.367	0.346	0.320	0.361	<b>0.356</b>	<b>9.8%</b>	
AÑO 0	2022	0.348	0.368	0.369	0.352	0.332	0.368							<b>0.356</b>	<b>0.1%</b>	
AÑO 1	2023	0.738	0.740	0.751	0.763	0.759	0.762	0.798	0.759	0.776	0.764	0.790	0.764	<b>0.764</b>	<b>114.3%</b>	
AÑO 2	2024	0.767	0.745	0.667	0.807	0.771	0.762	0.806	0.751	0.784	0.730	0.790	0.764	<b>0.762</b>	<b>-0.2%</b>	
AÑO 3	2025	0.767	0.771	0.667	0.807	0.771	0.762	0.806	0.751	0.784	0.730	0.790	0.764	<b>0.764</b>	<b>0.3%</b>	
AÑO 4	2026	0.767	0.771	0.667	0.807	0.771	0.762	0.806	0.751	0.784	0.730	0.790	0.764	<b>0.764</b>	<b>0.0%</b>	

### Correlación del Factor de Carga Mensual Estimada por Año

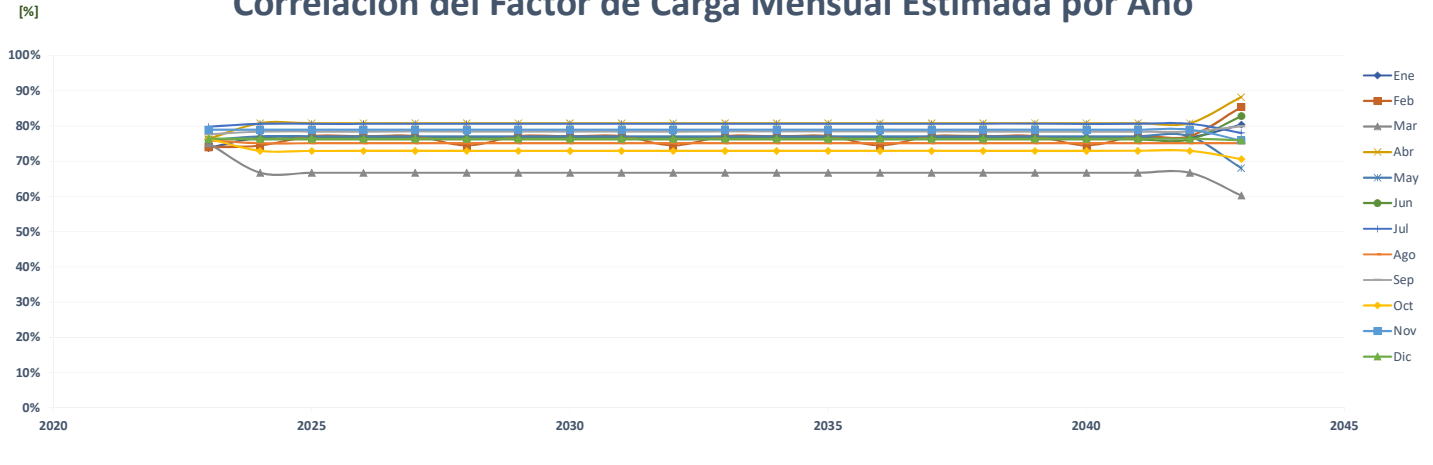

### Comparación del Pronóstico del Factor de Carga

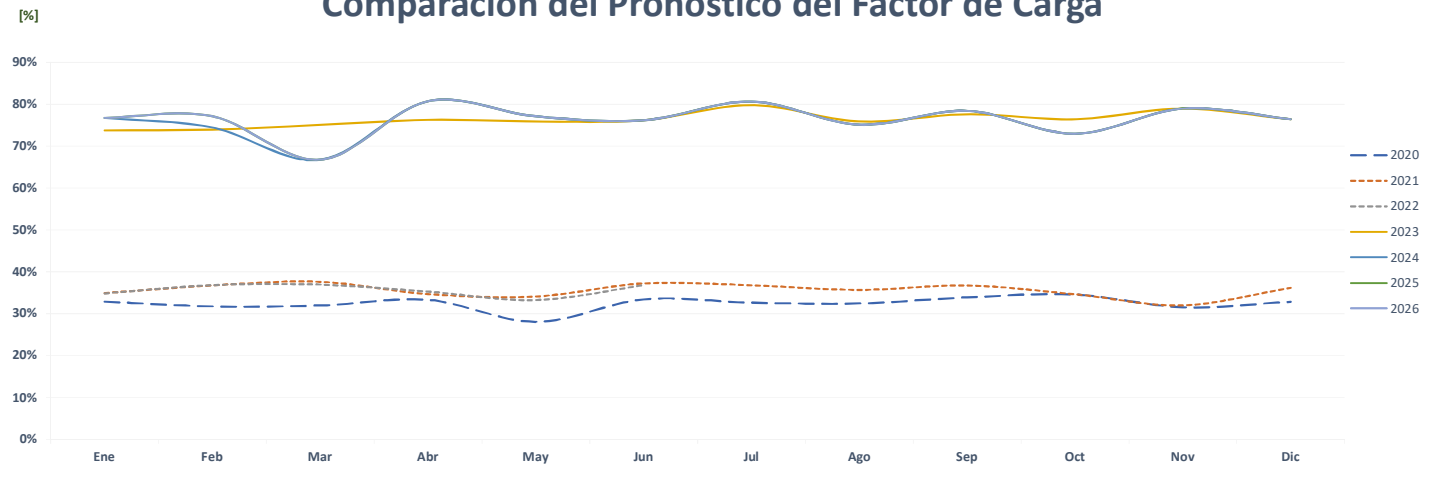

### Correlación del Factor de Carga Mensual Real vs Estimada

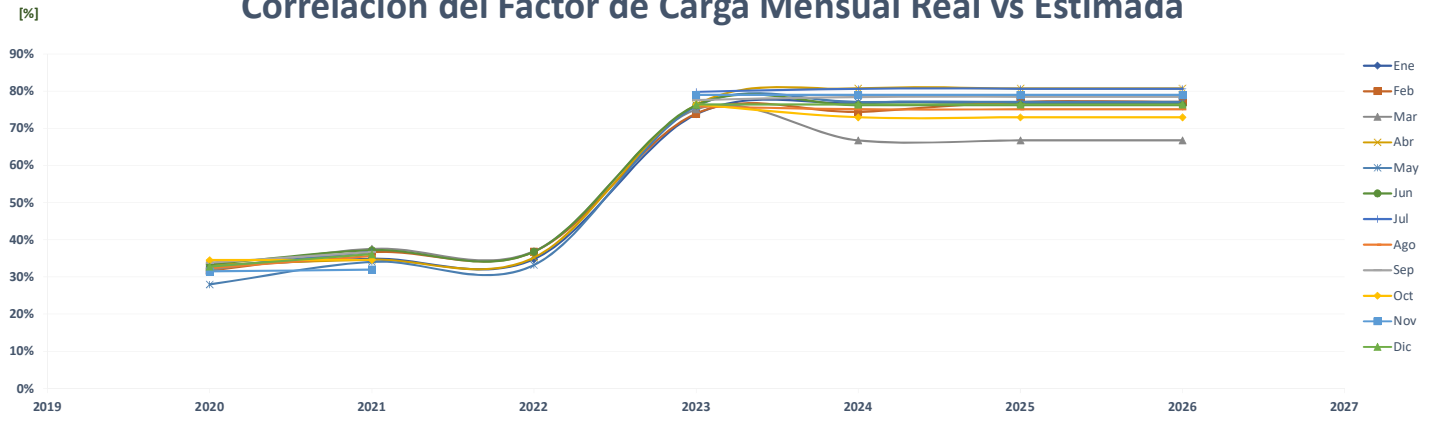

## Comparación de Conway Albrook

		ENERGÍA (MWh)												PROMEDIO	%	
	Año	Ene	Feb	Mar	Abr	May	Jun	Jul	Ago	Sep	Oct	Nov	Dic			
AÑO 2	2020	-	-	-	-	-	-	-	-	-	-	-	-	-	-	-
AÑO 1	2021	49	65	65	87	105	101	99	106	100	116	106	127	94	0.0%	
AÑO 0	2022	105	98	111	96	102	92	-	-	-	-	-	-	50	-46.3%	
AÑO 1	2023	102	102	102	102	102	102	102	102	102	102	102	102	102	102	102.3%
AÑO 2	2024	102	102	102	102	102	102	102	102	102	102	102	102	102	102	0.0%
AÑO 3	2025	102	102	102	102	102	102	102	102	102	102	102	102	102	102	0.0%
AÑO 4	2026	102	102	102	102	102	102	102	102	102	102	102	102	102	102	0.0%

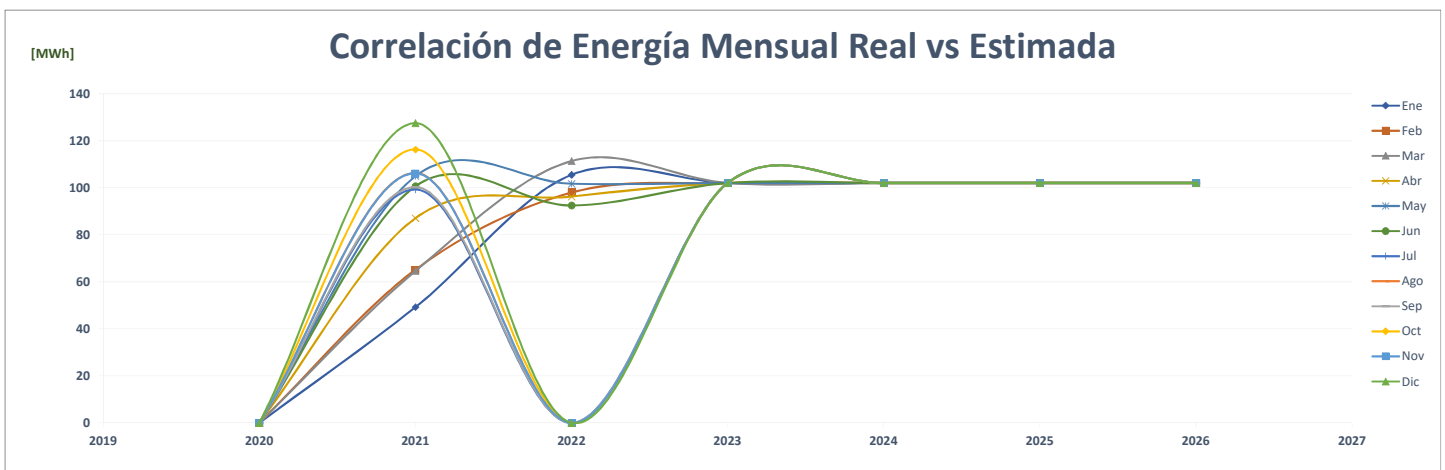
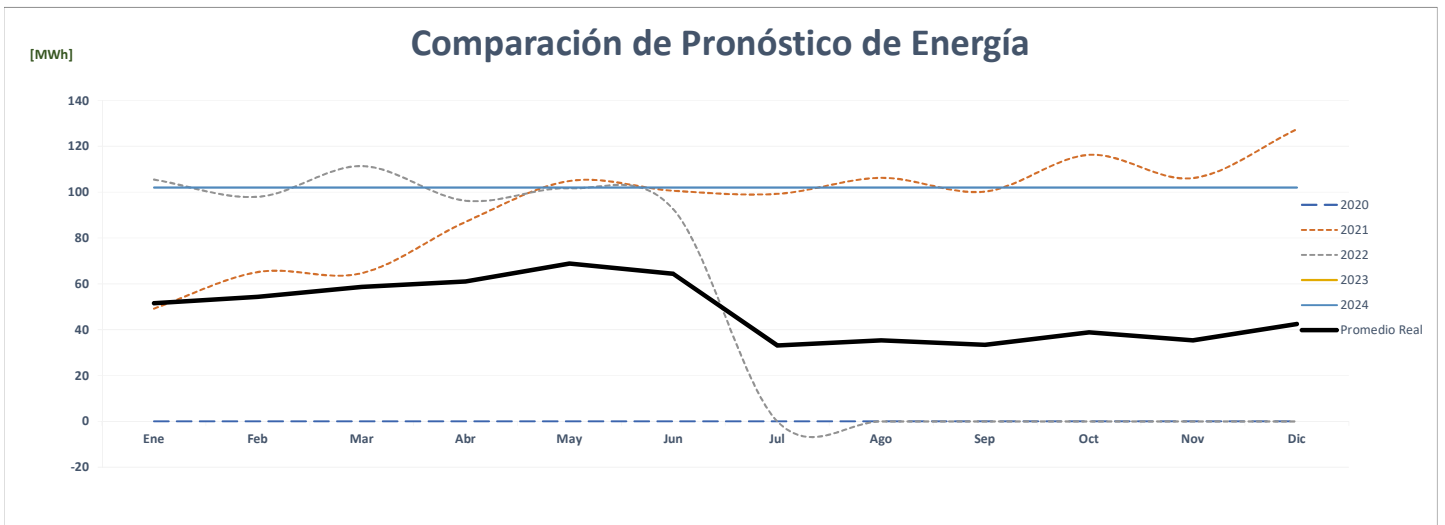
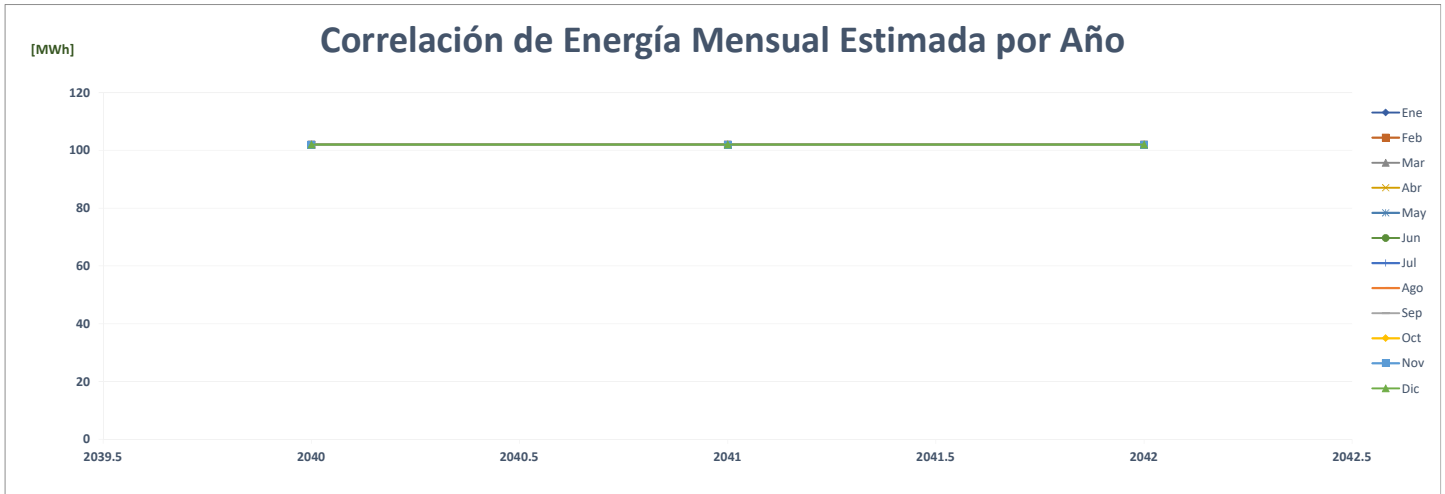

### Comparación de Conway Los Pueblos

		ENERGÍA (MWh)												PROMEDIO	%	
	Año	Ene	Feb	Mar	Abr	May	Jun	Jul	Ago	Sep	Oct	Nov	Dic			
AÑO 2	2020	-	-	-	-	-	-	-	-	-	-	-	-	-	-	-
AÑO 1	2021	24	42	59	56	59	58	62	64	56	59	60	71	56	31	0.0%
AÑO 0	2022	66	59	67	59	64	61	-	-	-	-	-	-	67	67	-43.7%
AÑO 1	2023	67	67	67	67	67	67	67	67	67	67	67	67	67	67	113.0%
AÑO 2	2024	67	67	67	67	67	67	67	67	67	67	67	67	67	67	0.0%
AÑO 3	2025	67	67	67	67	67	67	67	67	67	67	67	67	67	67	0.0%
AÑO 4	2026	67	67	67	67	67	67	67	67	67	67	67	67	67	67	0.0%

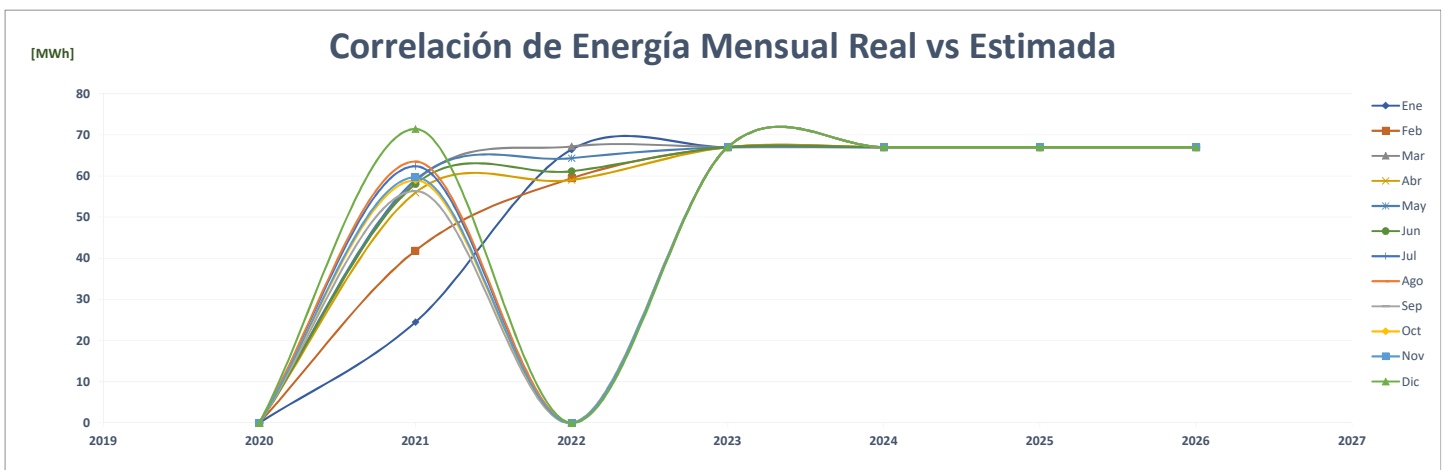
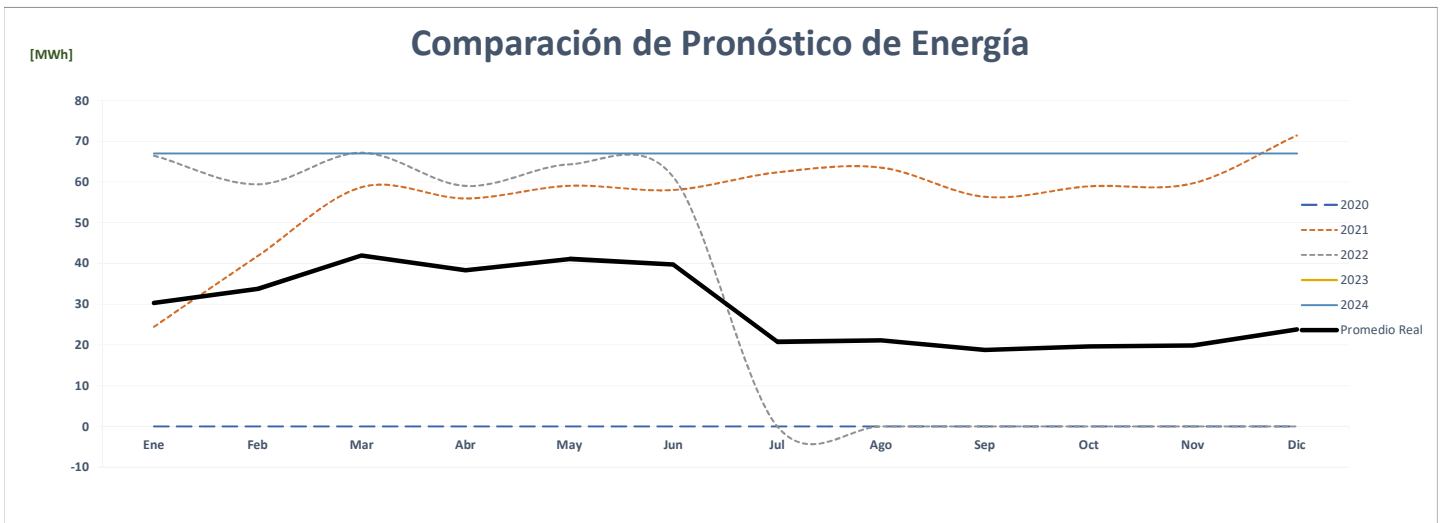
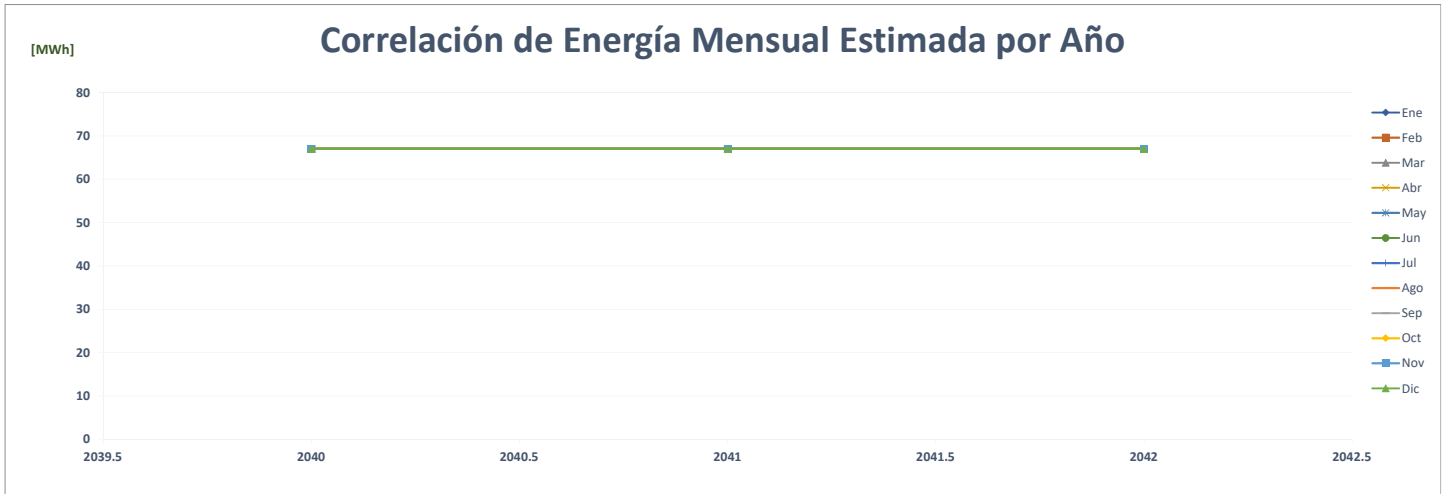



### Comparación de Conway Multicentro

		ENERGÍA (MWh)													%
	Año	Ene	Feb	Mar	Abr	May	Jun	Jul	Ago	Sep	Oct	Nov	Dic	PROMEDIO	
AÑO 2	2020	-	-	-	-	-	-	-	-	-	-	-	-	-	-
AÑO 1	2021	37	56	82	74	75	72	80	78	68	77	72	78	71	0.0%
AÑO 0	2022	76	68	73	68	71	70	-	-	-	-	-	-	35	-50.0%
AÑO 1	2023	71	71	71	71	71	71	71	71	71	71	71	71	71	100.5%
AÑO 2	2024	71	71	71	71	71	71	71	71	71	71	71	71	71	0.0%
AÑO 3	2025	71	71	71	71	71	71	71	71	71	71	71	71	71	0.0%
AÑO 4	2026	71	71	71	71	71	71	71	71	71	71	71	71	71	0.0%

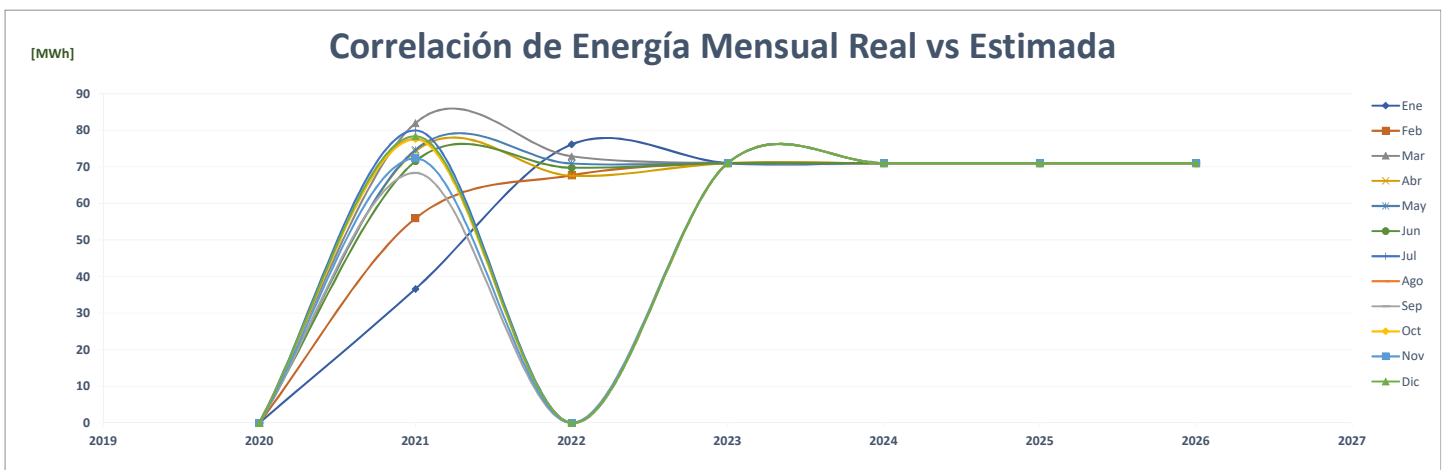
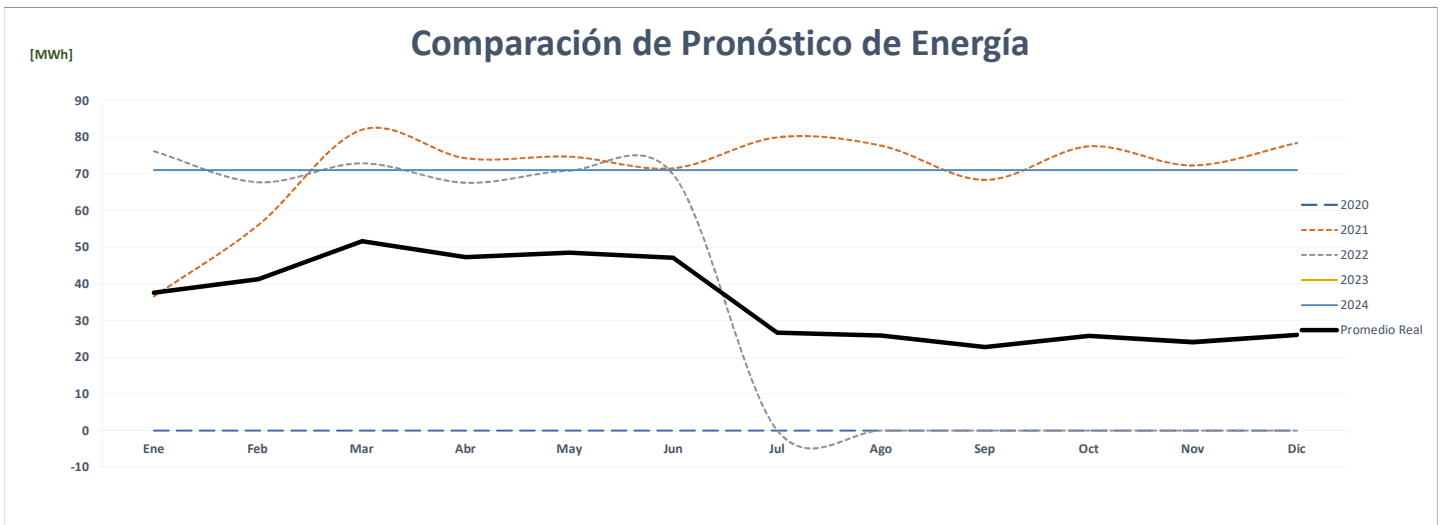
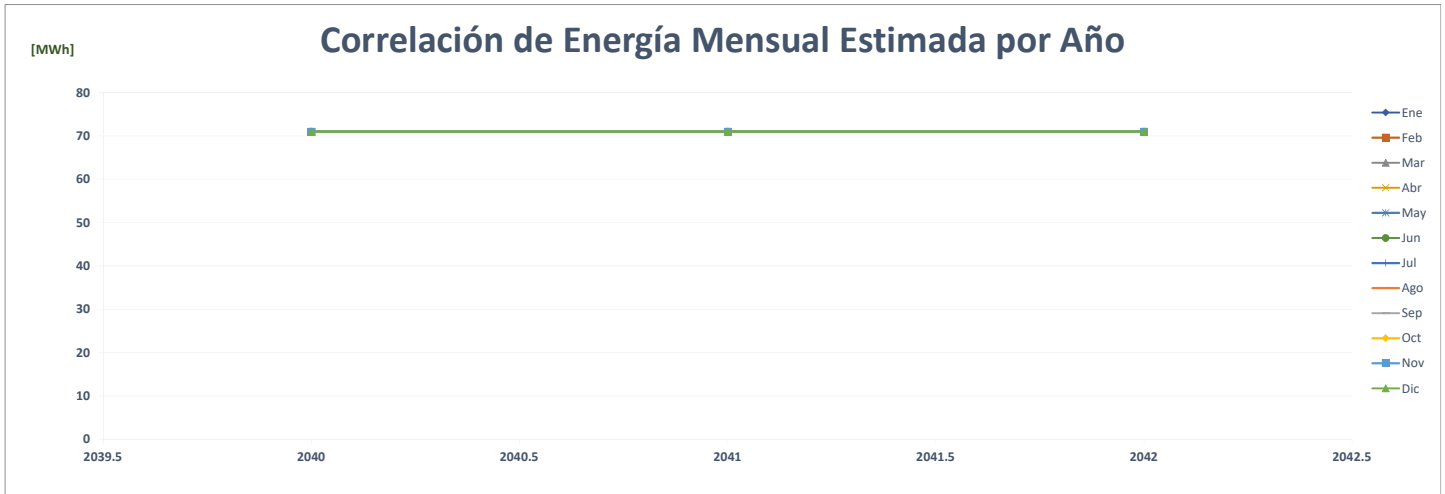



### Comparación de Copama Villa Lucre

ENERGÍA (MWh)														PROMEDIO	%
Año	Ene	Feb	Mar	Abr	May	Jun	Jul	Ago	Sep	Oct	Nov	Dic			
AÑO 2	2020	-	-	-	-	-	-	-	-	-	28	36	<b>5</b>	-	
AÑO 1	2021	35	30	36	33	35	32	34	31	34	32	29	33	<b>33</b>	<b>509.7%</b>
AÑO 0	2022	30	30	33	31	34	32	-	-	-	-	-	-	<b>16</b>	<b>-51.8%</b>
AÑO 1	2023	63	67	83	87	90	28	32	32	32	37	31	32	<b>51</b>	<b>224.0%</b>
AÑO 2	2024	32	63	67	83	87	90	28	32	32	37	31	31	<b>51</b>	<b>0.0%</b>
AÑO 3	2025	32	63	67	83	87	90	28	32	32	37	31	31	<b>51</b>	<b>0.0%</b>
AÑO 4	2026	32	63	67	83	87	90	28	32	32	37	31	31	<b>51</b>	<b>0.0%</b>

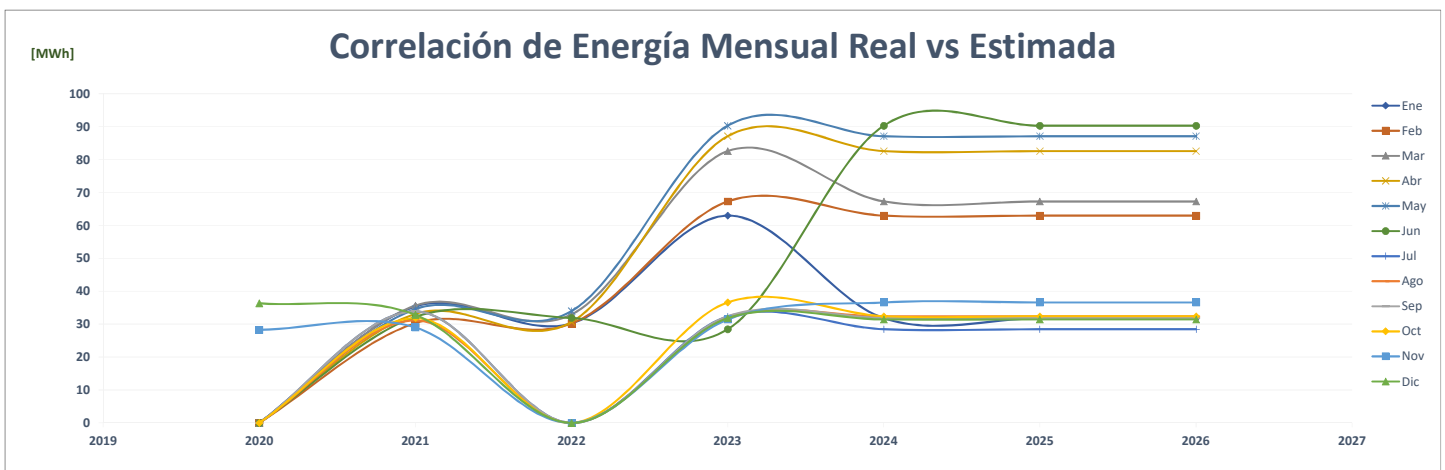
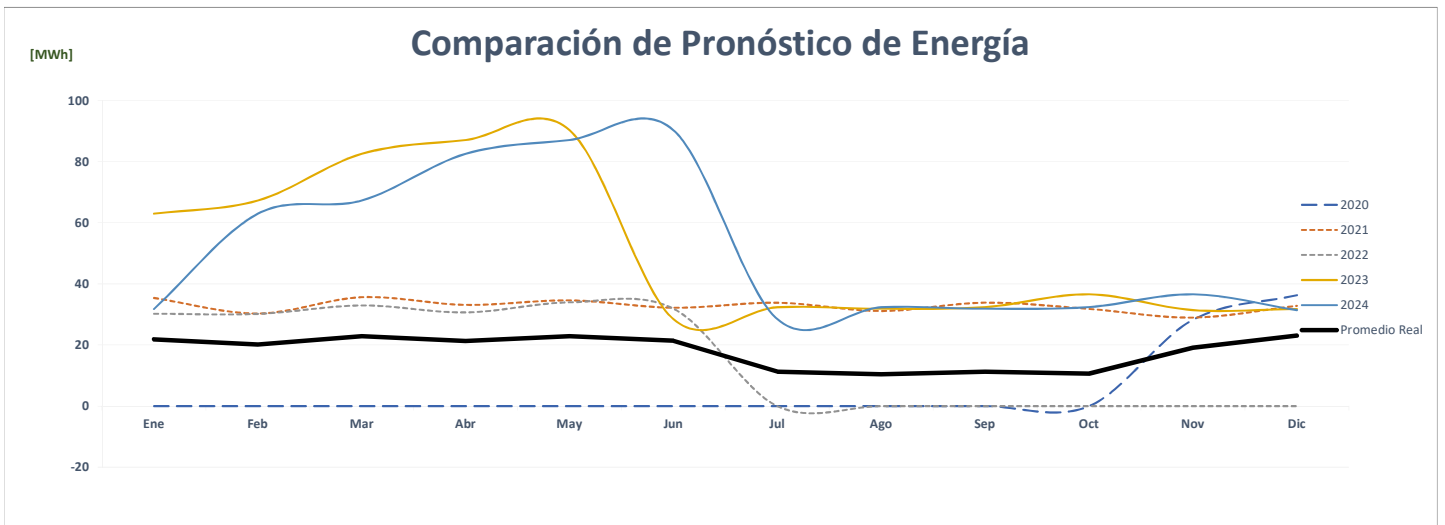
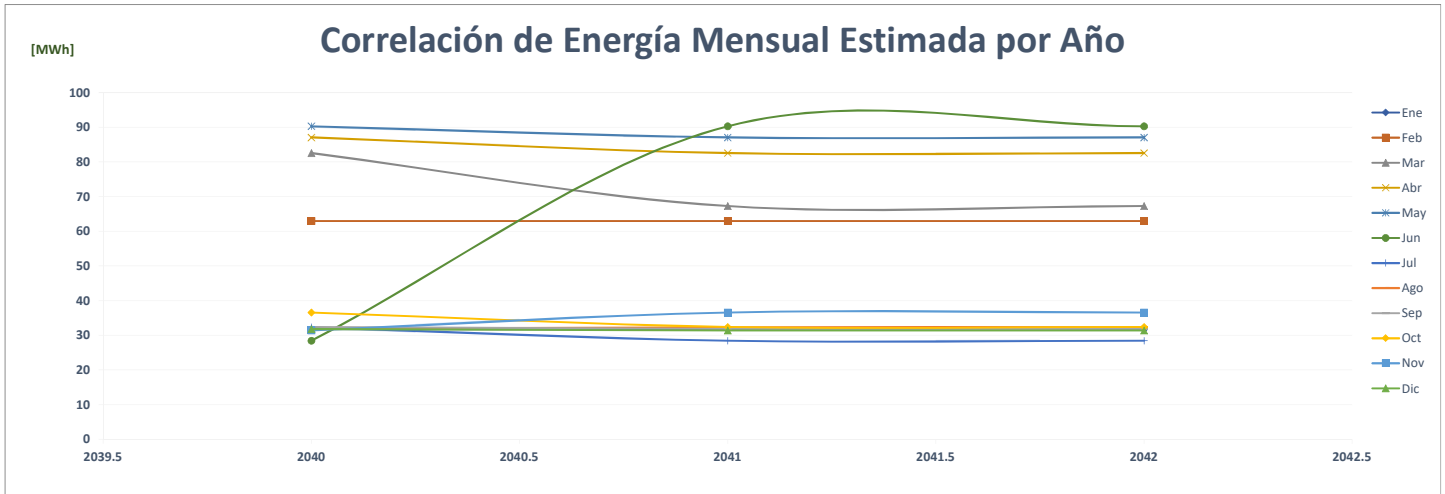

## Comparación de Corporación Del Presidente De La Iglesia De Jesucristo De Los Santos De Los Últimos Días

ENERGÍA (MWh)														PROMEDIO	%	
Año	Ene	Feb	Mar	Abr	May	Jun	Jul	Ago	Sep	Oct	Nov	Dic				
AÑO 2	2020	-	-	-	-	-	-	-	-	-	-	-	-	-	-	-
AÑO 1	2021	-	-	-	-	-	-	-	-	-	-	-	-	-	-	0.0%
AÑO 0	2022	159	139	171	167	187	184	-	-	-	-	-	-	-	84	0.0%
AÑO 1	2023	326	305	349	350	355	176	180	175	170	171	188	190	245	191.6%	
AÑO 2	2024	190	326	305	349	350	355	176	180	175	170	171	188	245	0.0%	
AÑO 3	2025	190	326	305	349	350	355	176	180	175	170	171	188	245	0.0%	
AÑO 4	2026	190	326	305	349	350	355	176	180	175	170	171	188	245	0.0%	

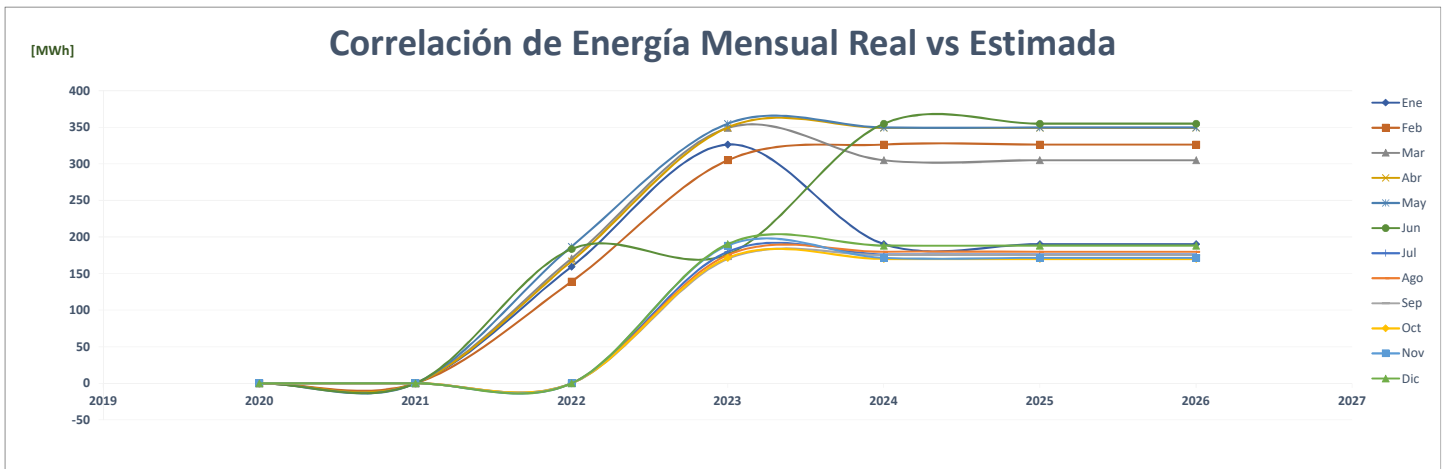
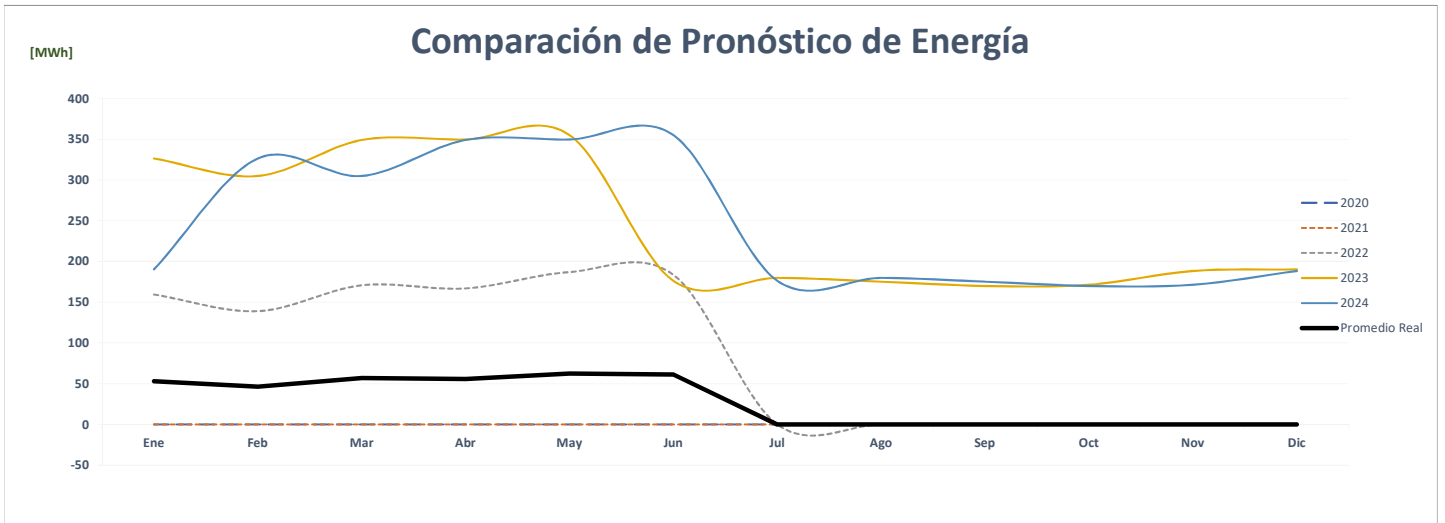
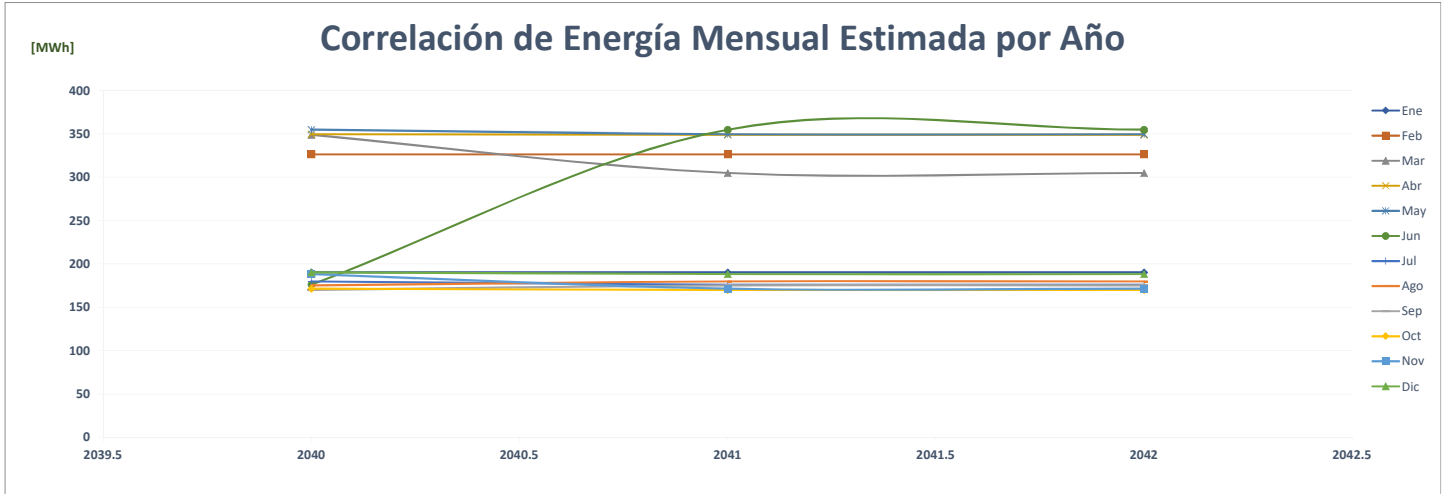

### Comparación de Corporación Éxito Internacional, S.A.

		ENERGÍA (MWh)													PROMEDIO	%
	Año	Ene	Feb	Mar	Abr	May	Jun	Jul	Ago	Sep	Oct	Nov	Dic			
AÑO 2	2020														-	-
AÑO 1	2021														-	0.0%
AÑO 0	2022														-	0.0%
AÑO 1	2023	41	40	42	42	42	41	41	41	40	43	42	42	<b>41</b>	<b>0.0%</b>	
AÑO 2	2024	42	41	40	42	42	42	41	41	41	40	43	42	<b>41</b>	<b>0.0%</b>	
AÑO 3	2025	42	41	40	42	42	42	41	41	41	40	43	42	<b>41</b>	<b>0.0%</b>	
AÑO 4	2026	42	41	40	42	42	42	41	41	41	40	43	42	<b>41</b>	<b>0.0%</b>	

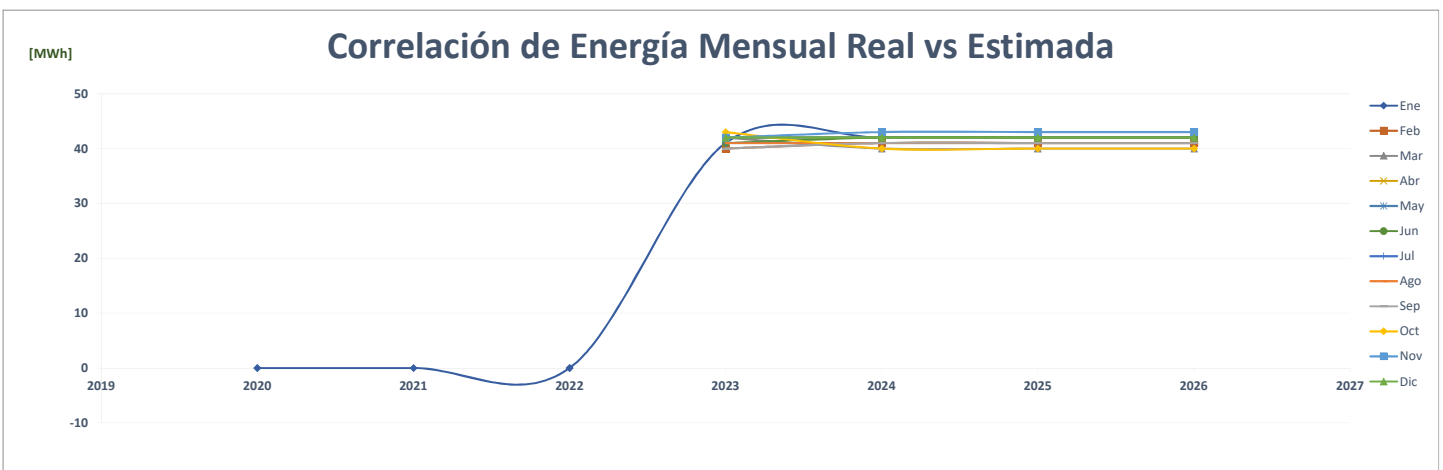
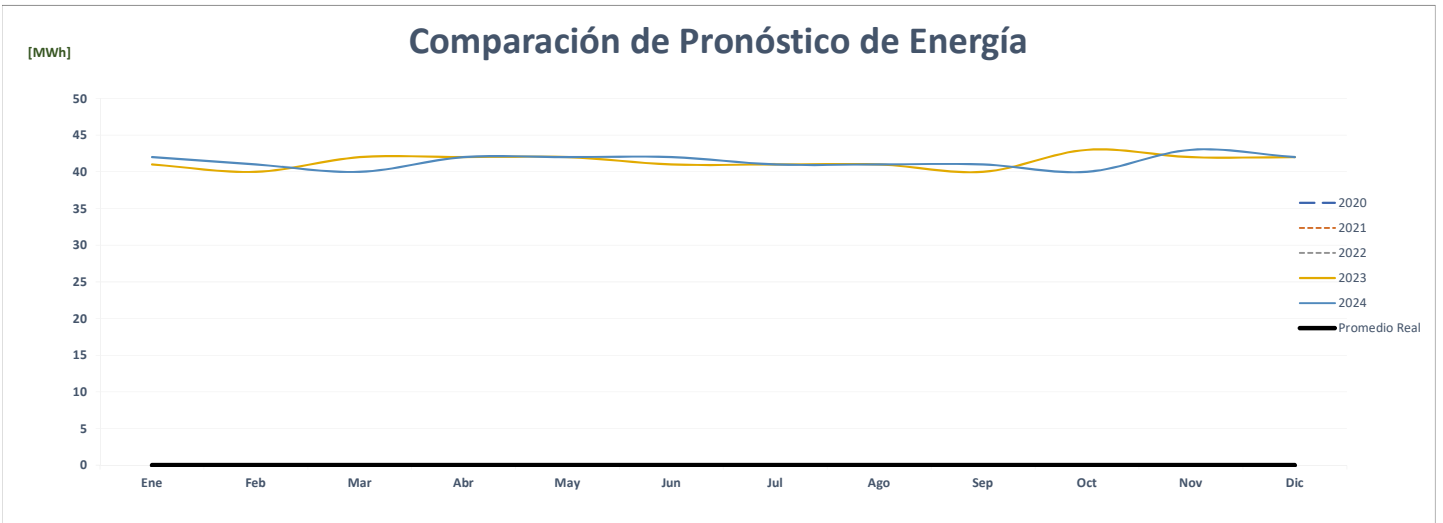
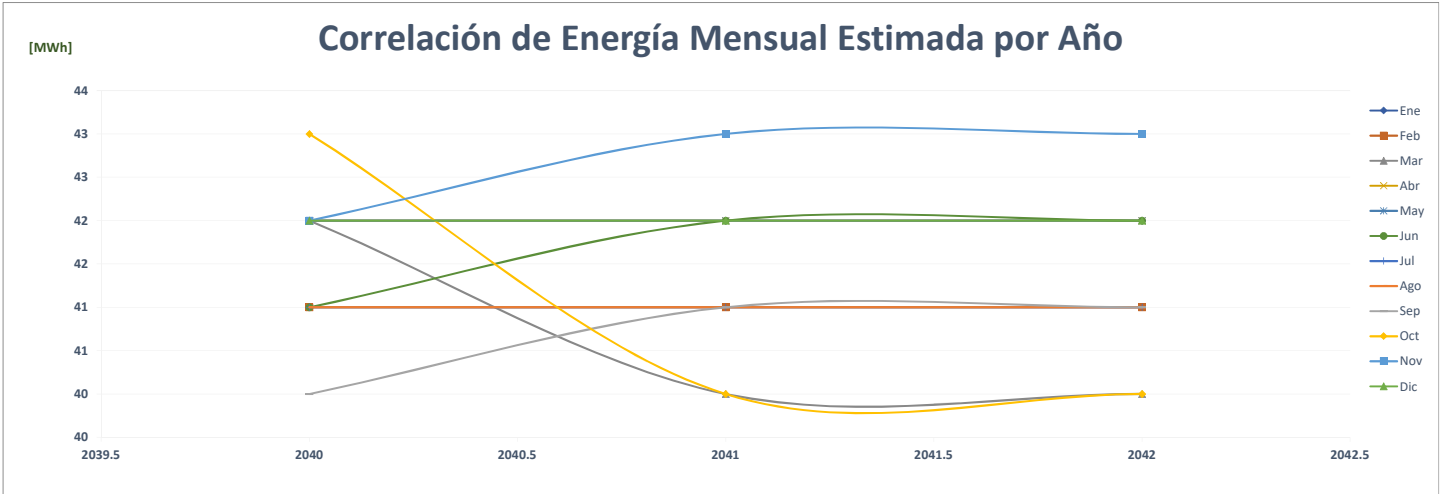

### Comparación de Corporacion Lider S.A.

		ENERGÍA (MWh)													%	
	Año	Ene	Feb	Mar	Abr	May	Jun	Jul	Ago	Sep	Oct	Nov	Dic	PROMEDIO		
AÑO 2	2020	-	-	-	-	-	-	-	-	-	-	-	-	-	-	-
AÑO 1	2021	-	-	-	-	-	-	-	-	-	-	22	40	5	0.0%	
AÑO 0	2022	37	34	-	-	-	-	-	-	-	-	-	-	6	13.8%	
AÑO 1	2023	37	34	33	33	33	33	33	33	33	33	33	33	33	466.3%	
AÑO 2	2024	33	37	34	33	33	33	33	33	33	33	33	33	33	0.0%	
AÑO 3	2025	33	37	34	33	33	33	33	33	33	33	33	33	33	0.0%	
AÑO 4	2026	33	37	34	33	33	33	33	33	33	33	33	33	33	0.0%	

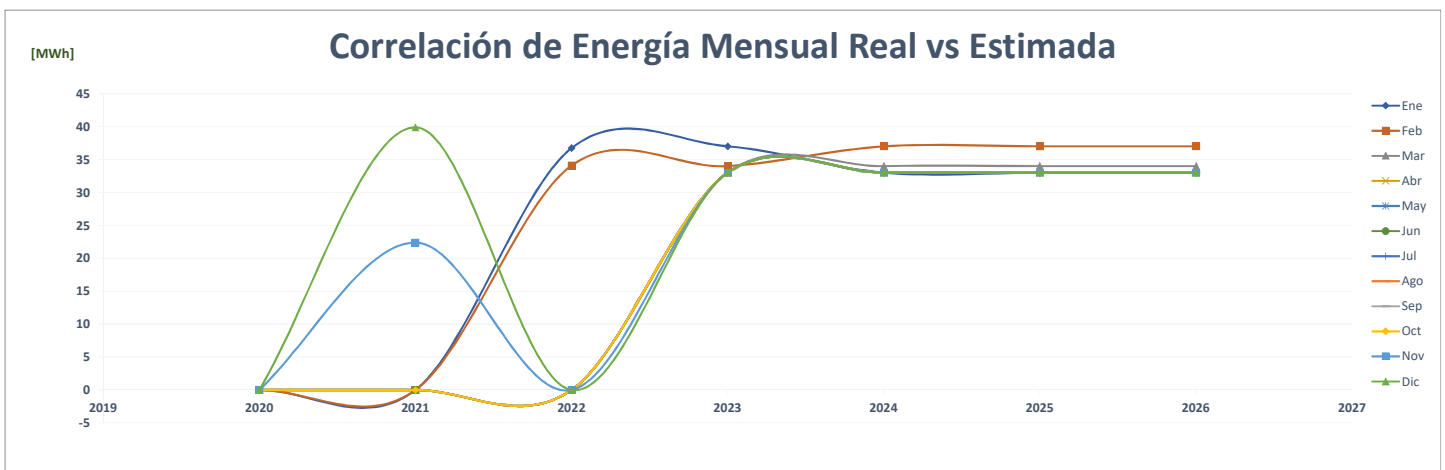
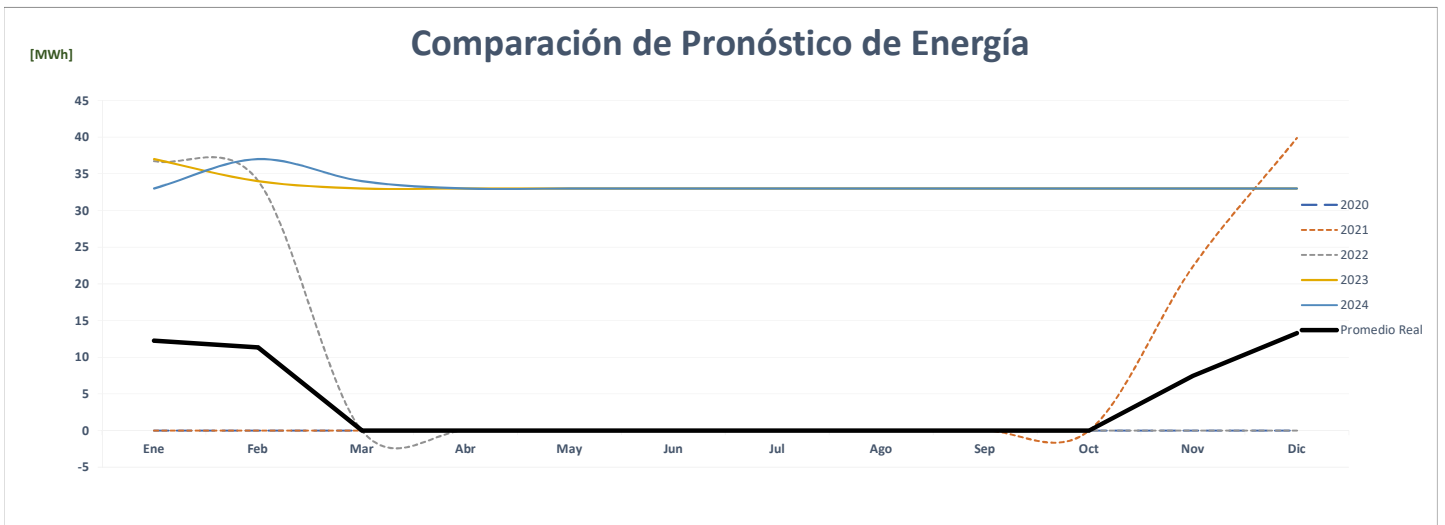
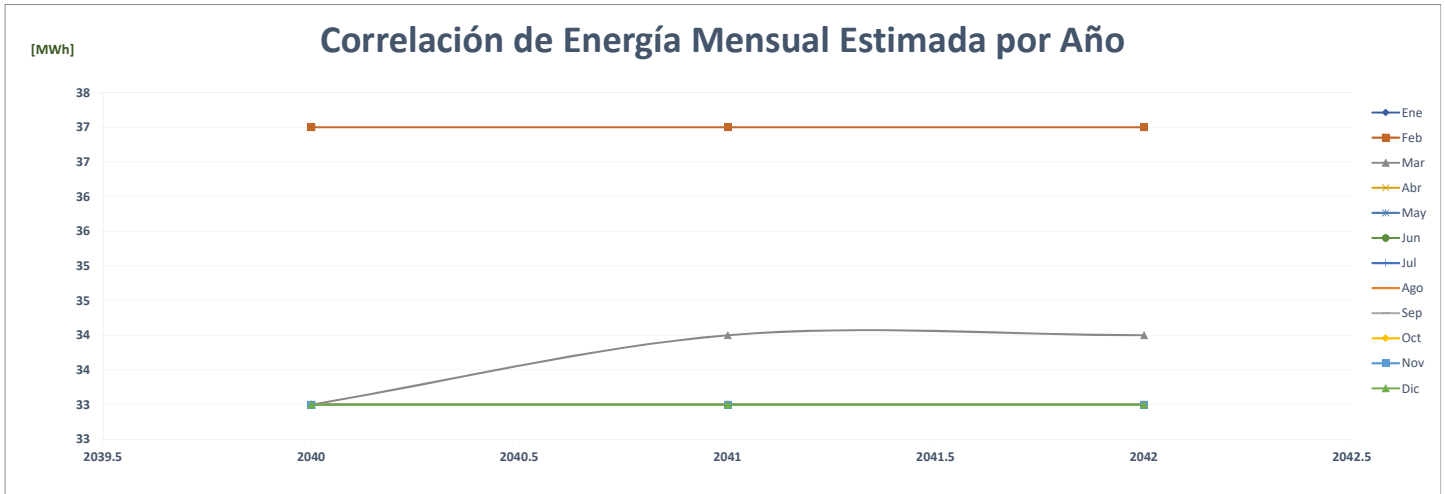

### Comparación de La Coruña Investment, S.A.

		ENERGÍA (MWh)												PROMEDIO	%
	Año	Ene	Feb	Mar	Abr	May	Jun	Jul	Ago	Sep	Oct	Nov	Dic		
AÑO 2	2020	83	74	67	39	42	39	38	40	45	52	46	55	<b>52</b>	-
AÑO 1	2021	46	50	57	55	53	52	57	52	54	57	50	60	<b>54</b>	<b>3.3%</b>
AÑO 0	2022	61	61	69	67	69	64	-	-	-	-	-	-	<b>33</b>	<b>-39.3%</b>
AÑO 1	2023	63	63	63	63	64	64	64	64	65	65	65	65	<b>64</b>	<b>97.0%</b>
AÑO 2	2024	65	65	66	66	66	66	67	67	67	67	67	68	<b>66</b>	<b>3.8%</b>
AÑO 3	2025	68	68	68	69	69	69	69	69	70	70	70	70	<b>69</b>	<b>4.0%</b>
AÑO 4	2026	71	71	71	71	71	72	72	72	72	73	73	73	<b>72</b>	<b>3.9%</b>

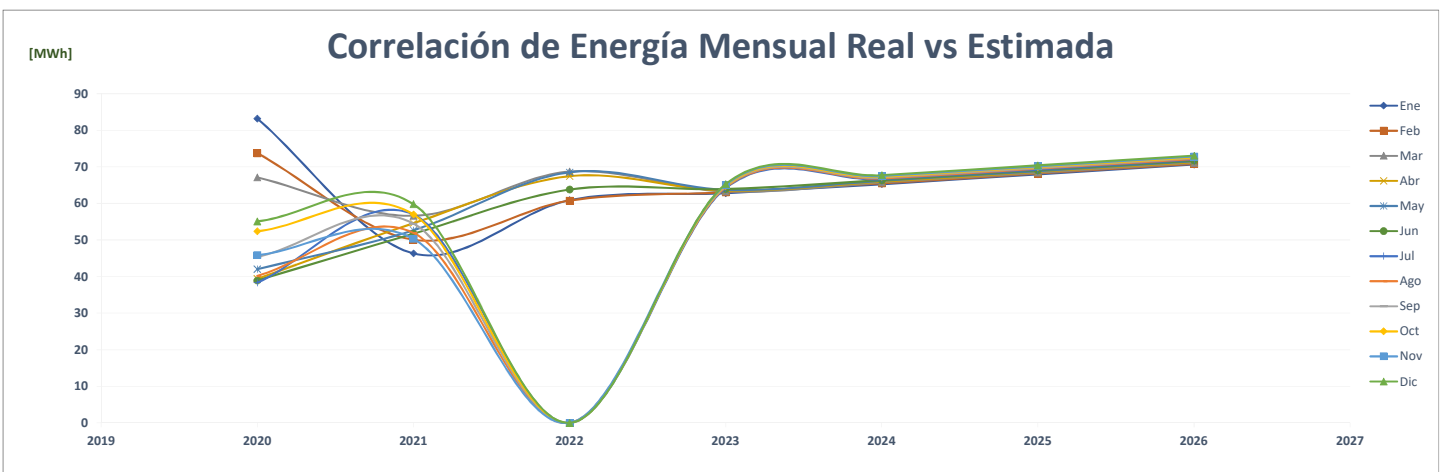
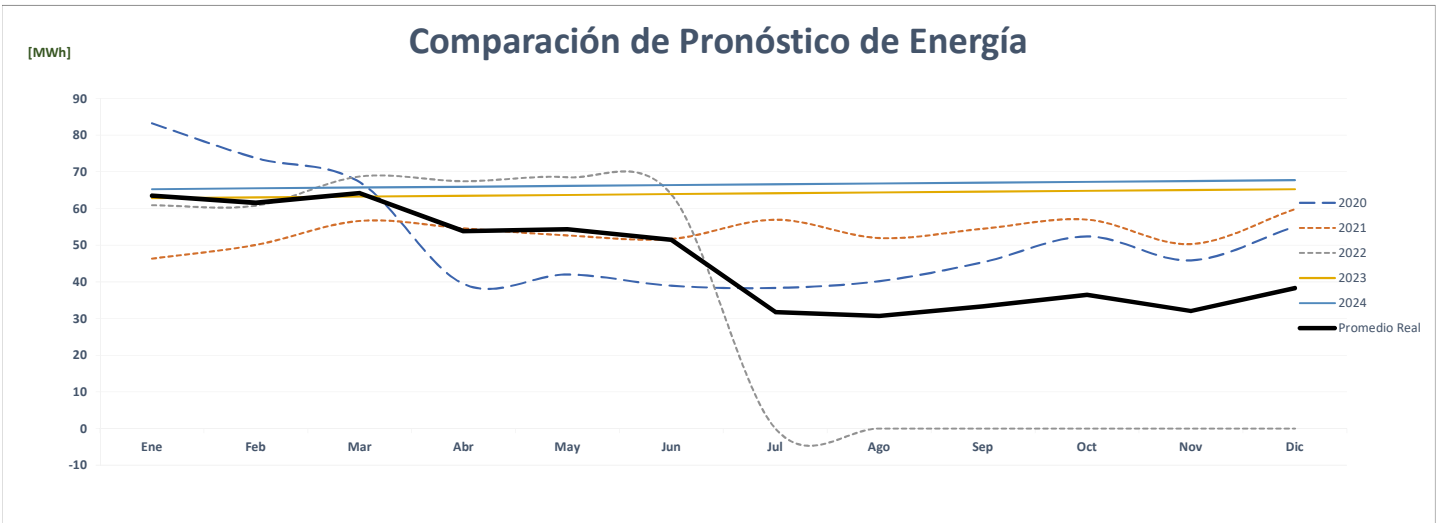
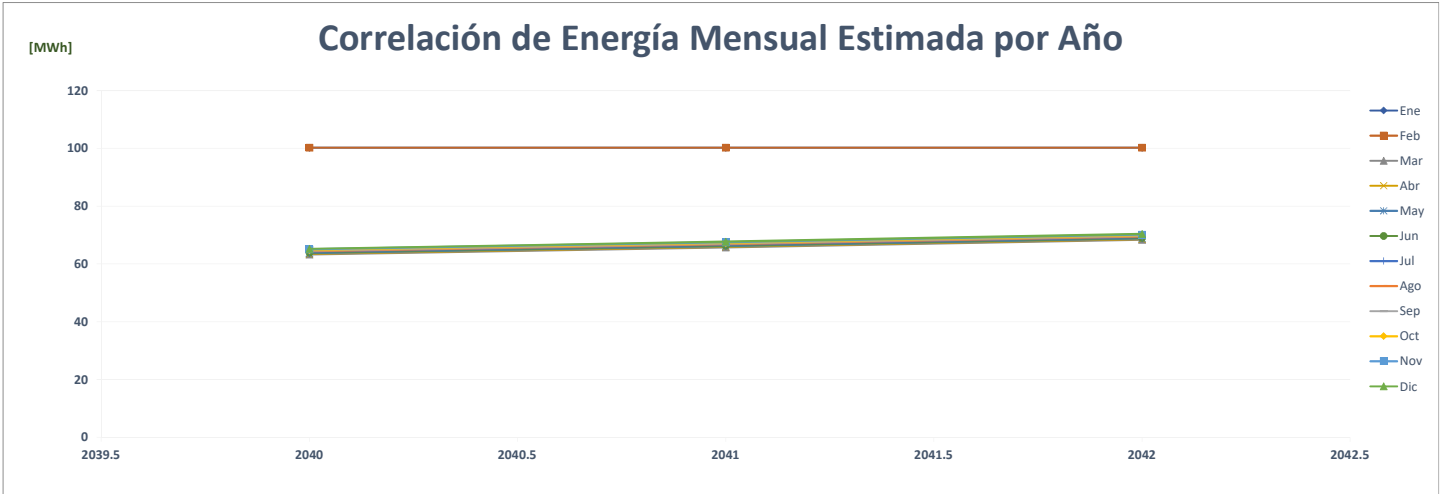





### Comparación de Ph Plaza Credicorp Bank Panamá

		ENERGÍA (MWh)												PROMEDIO	%	
	Año	Ene	Feb	Mar	Abr	May	Jun	Jul	Ago	Sep	Oct	Nov	Dic			
AÑO 2	2020														-	-
AÑO 1	2021														-	0.0%
AÑO 0	2022														-	0.0%
AÑO 1	2023	110	101	107	110	118	115	121	117	116	124	113	117		<b>114</b>	<b>0.0%</b>
AÑO 2	2024	117	110	101	107	110	118	115	121	117	116	124	113		<b>114</b>	<b>0.0%</b>
AÑO 3	2025	117	110	101	107	110	118	115	121	117	116	124	113		<b>114</b>	<b>0.0%</b>
AÑO 4	2026	117	110	101	107	110	118	115	121	117	116	124	113		<b>114</b>	<b>0.0%</b>

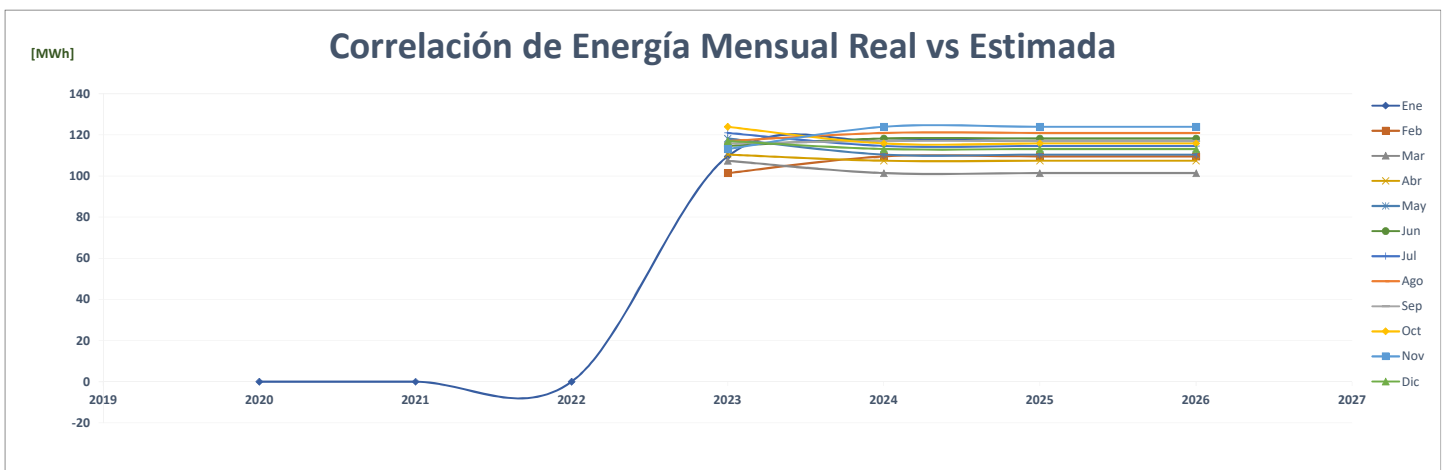
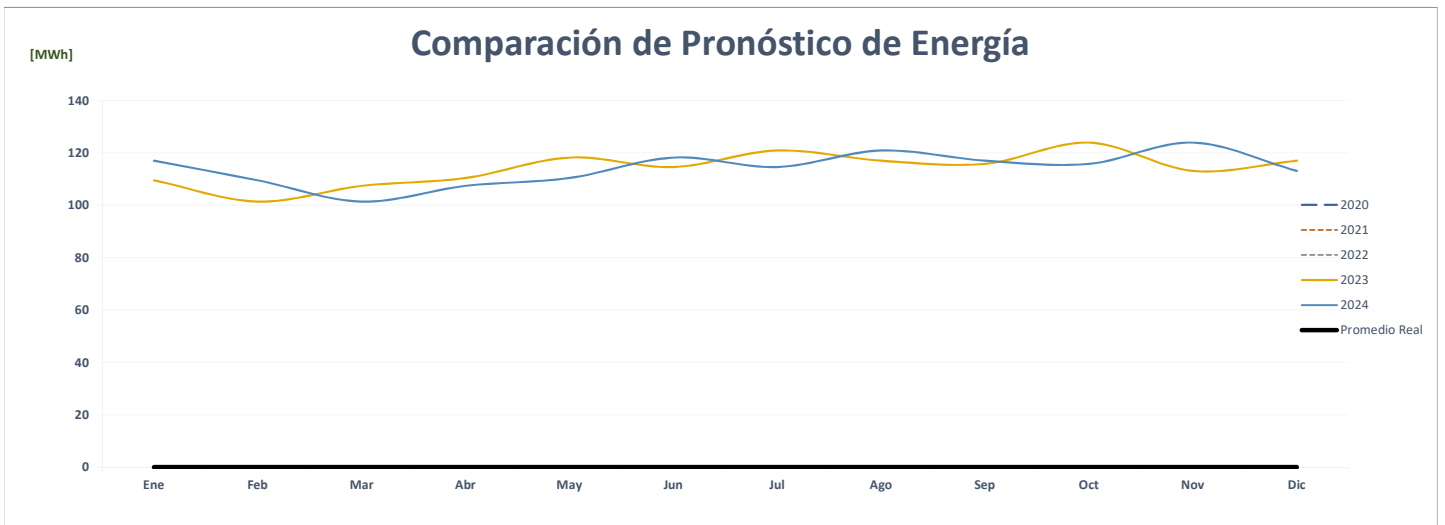
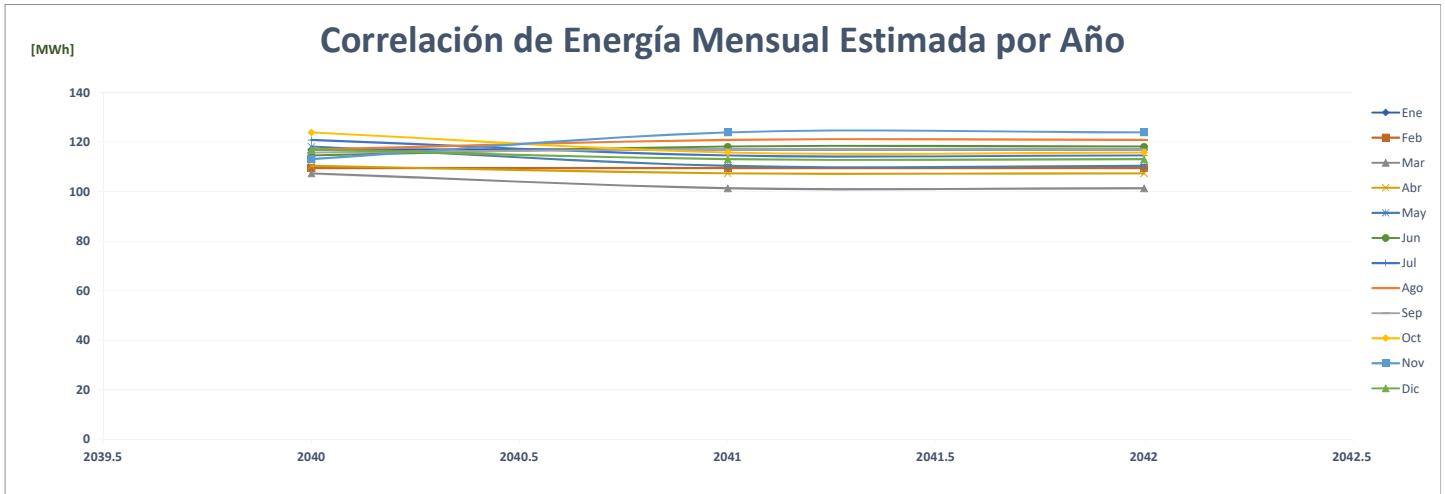

### Comparación de Hotel Crowne Plaza Panamá 5117897

ENERGÍA (MWh)														PROMEDIO	%
Año	Ene	Feb	Mar	Abr	May	Jun	Jul	Ago	Sep	Oct	Nov	Dic			
AÑO 2	2020	181	169	140	120	122	115	116	117	112	109	106	112	<b>127</b>	-
AÑO 1	2021	113	107	112	103	106	101	109	112	100	81	43	57	<b>95</b>	<b>-24.8%</b>
AÑO 0	2022	40	33	40	50	101	146	-	-	-	-	-	-	<b>34</b>	<b>-64.3%</b>
AÑO 1	2023	184	175	177	180	189	213	181	184	172	185	177	174	<b>183</b>	<b>436.3%</b>
AÑO 2	2024	174	185	176	178	180	190	214	181	185	173	85	178	<b>175</b>	<b>-4.1%</b>
AÑO 3	2025	175	185	177	179	181	191	215	182	185	174	85	179	<b>176</b>	<b>0.5%</b>
AÑO 4	2026	176	186	178	180	182	192	216	183	186	175	86	180	<b>177</b>	<b>0.5%</b>

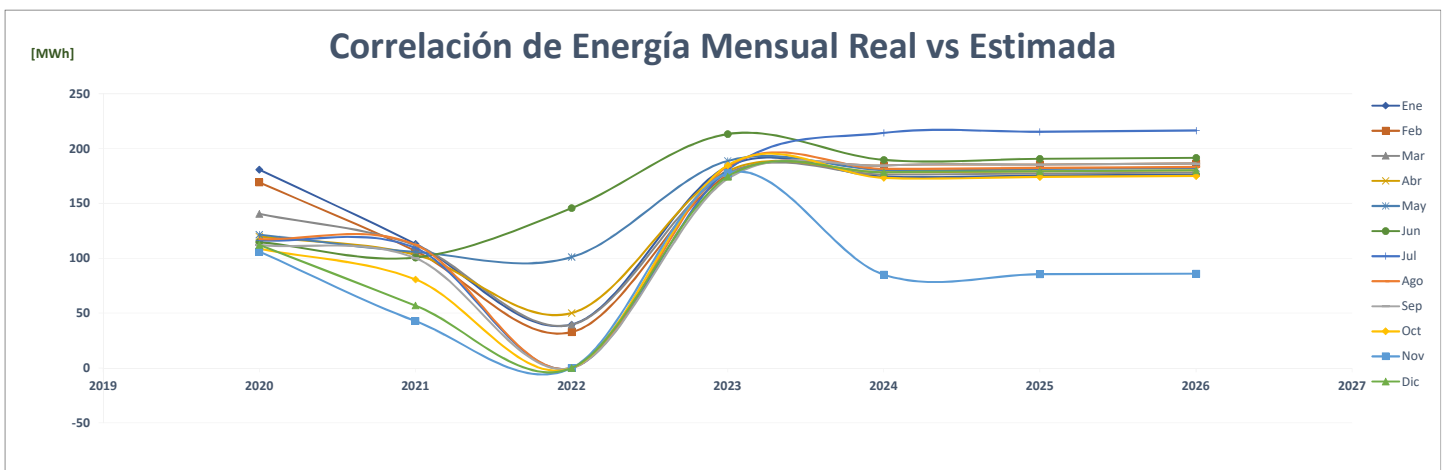
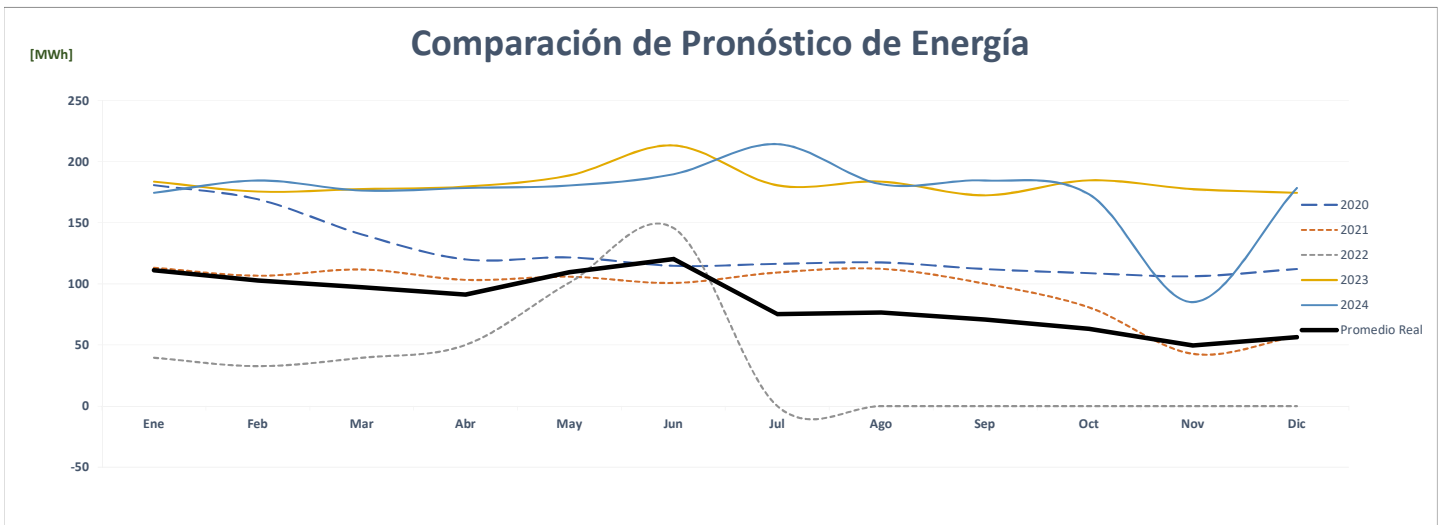
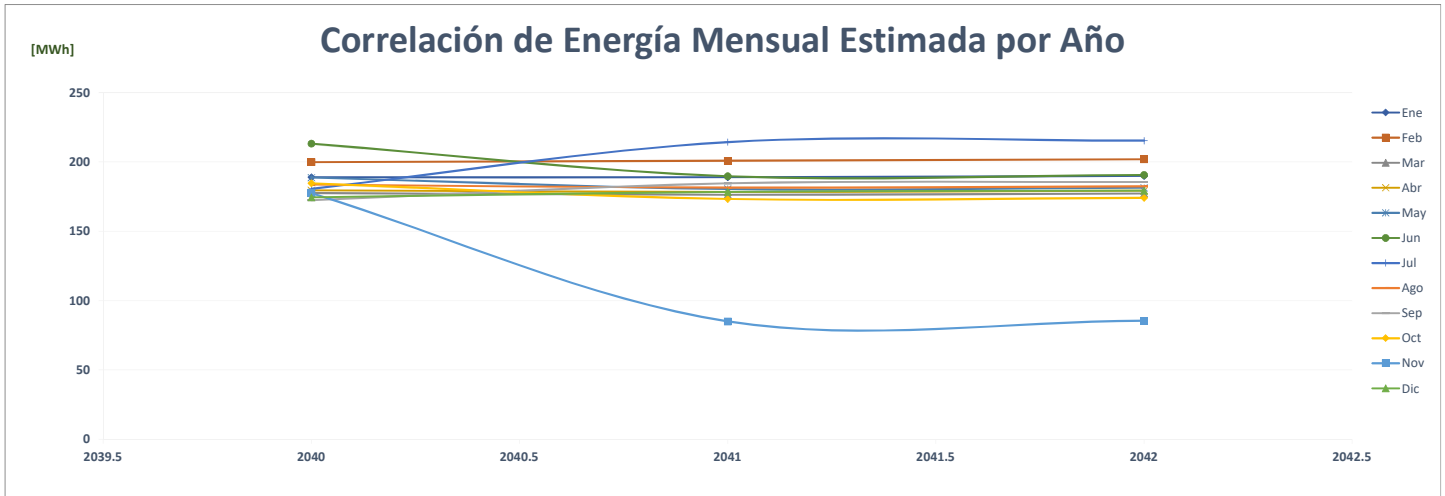

## Comparación de Caja De Seguro Social

		ENERGÍA (MWh)												PROMEDIO	%
AÑO	Año	Ene	Feb	Mar	Abr	May	Jun	Jul	Ago	Sep	Oct	Nov	Dic		
AÑO 2	2020	1,680	1,563	1,638	1,607	1,637	1,551	1,579	1,588	1,541	1,617	1,516	1,568	1,590	-
AÑO 1	2021	1,541	1,450	1,596	1,548	1,602	1,515	1,582	1,594	1,536	1,560	1,452	1,544	1,543	-3.0%
AÑO 0	2022	-	-	-	-	-	-	-	-	-	-	-	-	-	-100.0%
AÑO 1	2023	-	-	-	-	-	-	-	-	-	-	-	-	-	0.0%
AÑO 2	2024	-	-	-	-	-	-	-	-	-	-	-	-	-	0.0%
AÑO 3	2025	-	-	-	-	-	-	-	-	-	-	-	-	-	0.0%
AÑO 4	2026	-	-	-	-	-	-	-	-	-	-	-	-	-	0.0%

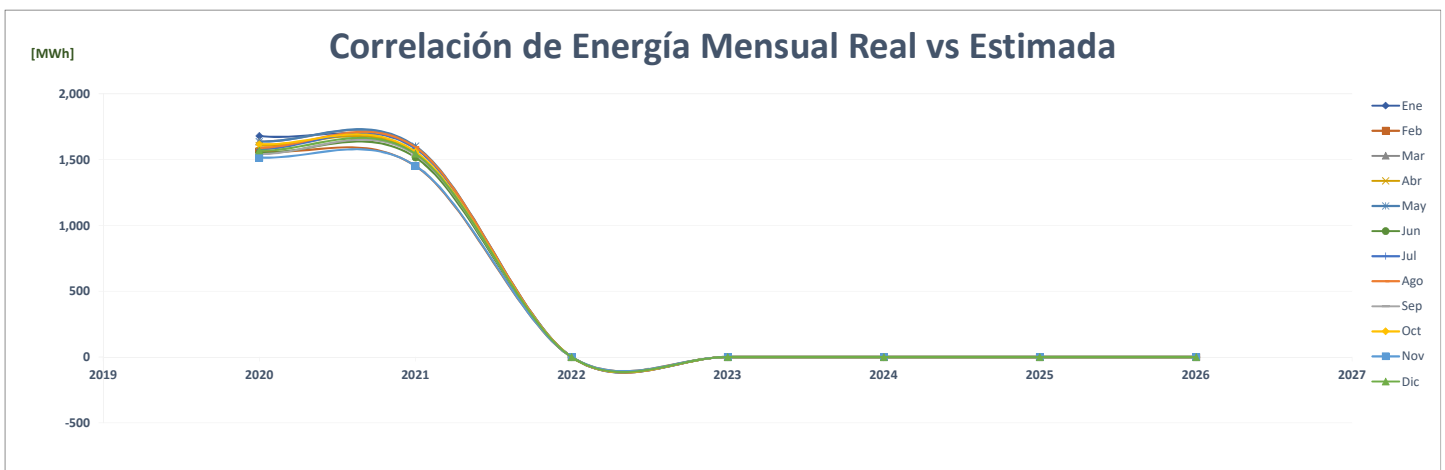
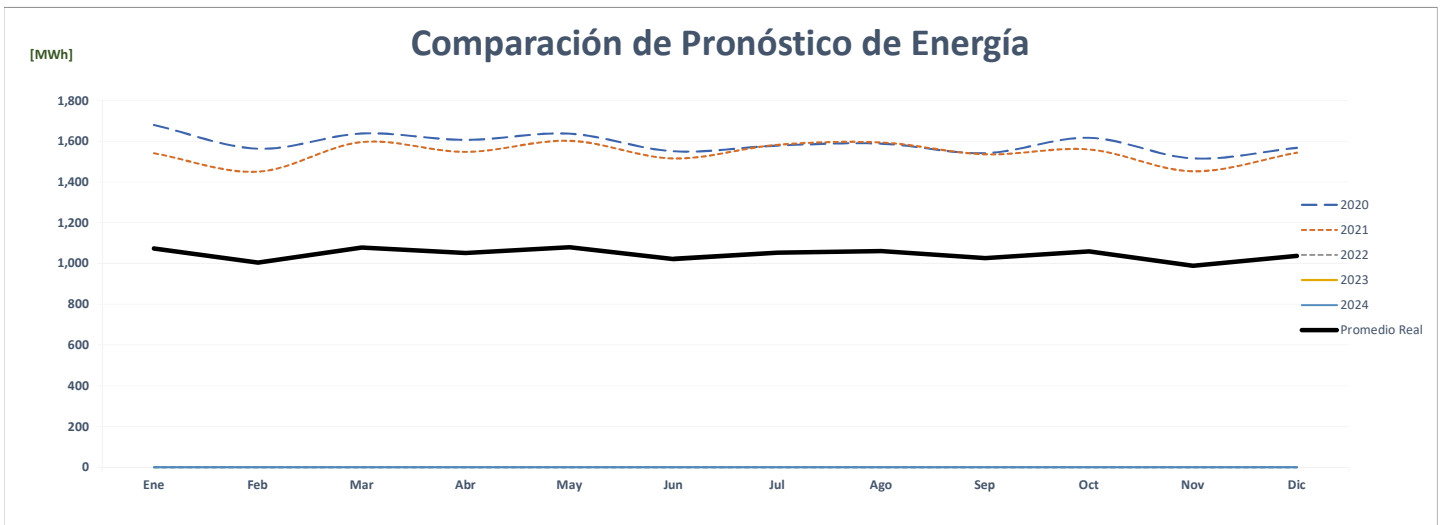
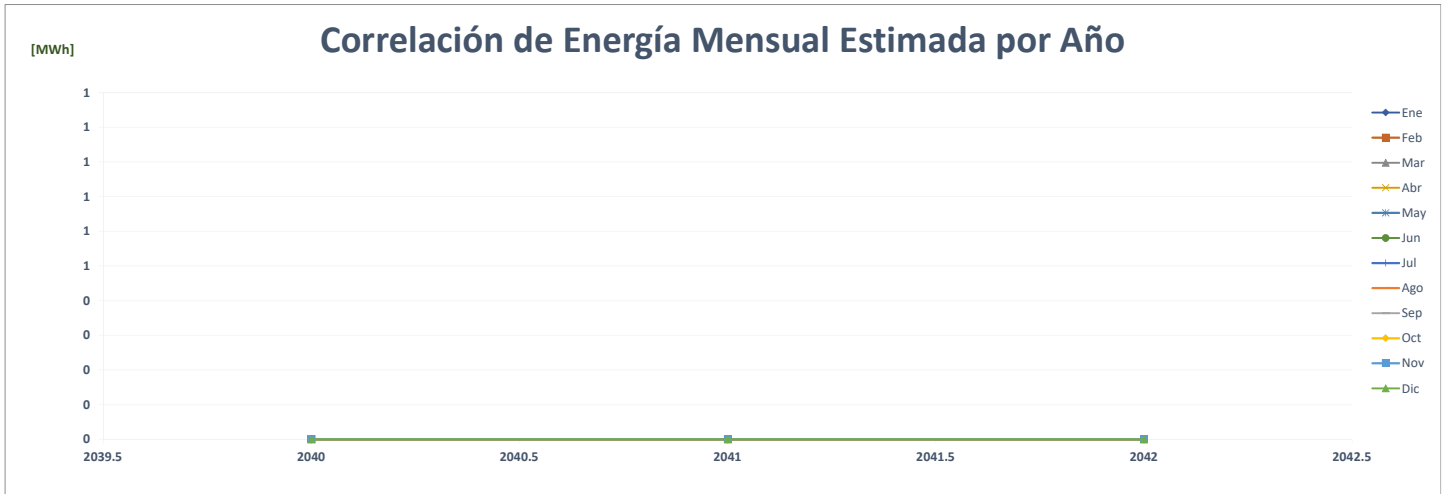

### Comparación de Club Unión, S.A.

ENERGÍA (MWh)														PROMEDIO	%
Año	Ene	Feb	Mar	Abr	May	Jun	Jul	Ago	Sep	Oct	Nov	Dic			
AÑO 2	2020	386	368	250	110	130	125	139	120	137	209	205	216	<b>200</b>	-
AÑO 1	2021	141	163	226	261	293	284	297	308	308	340	307	365	<b>274</b>	<b>37.4%</b>
AÑO 0	2022	336	306	366	485	490	486	-	-	-	-	-	-	<b>206</b>	<b>-25.1%</b>
AÑO 1	2023	403	364	403	390	403	390	403	403	390	403	390	403	<b>395</b>	<b>92.1%</b>
AÑO 2	2024	403	401	375	401	388	401	388	401	401	388	401	388	<b>395</b>	<b>0.0%</b>
AÑO 3	2025	401	400	362	400	388	400	388	400	400	388	400	388	<b>393</b>	<b>-0.5%</b>
AÑO 4	2026	400	400	361	400	387	400	387	400	400	387	400	387	<b>392</b>	<b>-0.2%</b>

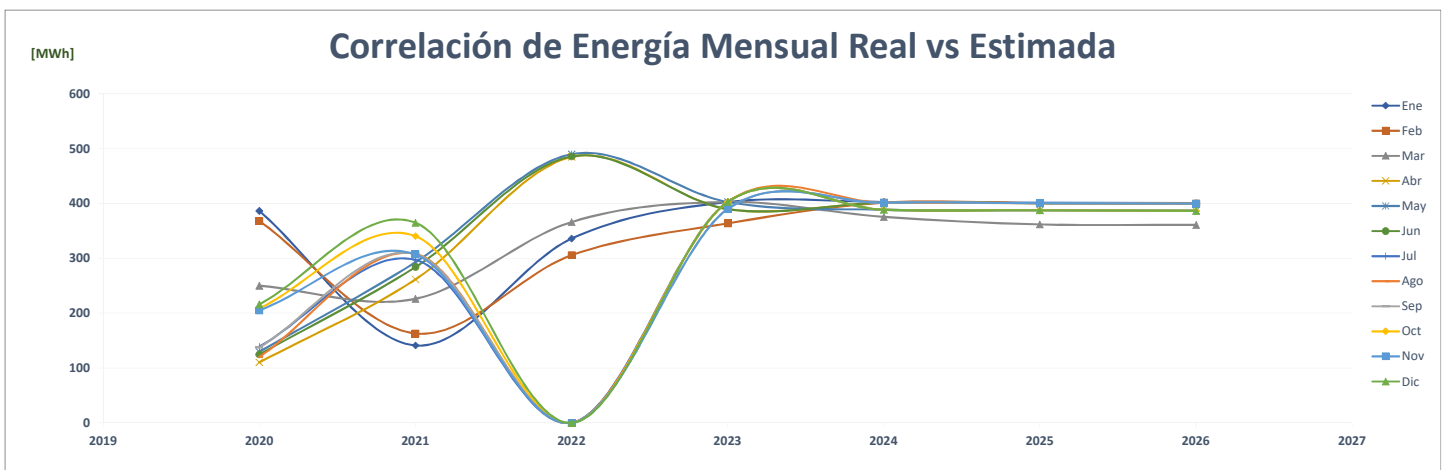
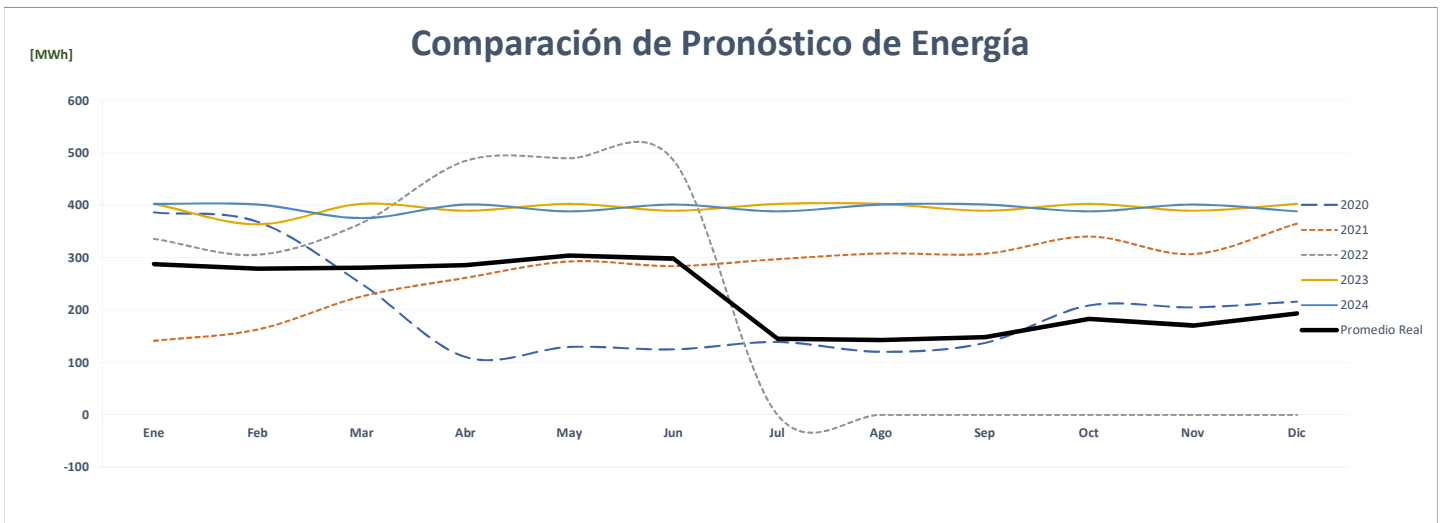
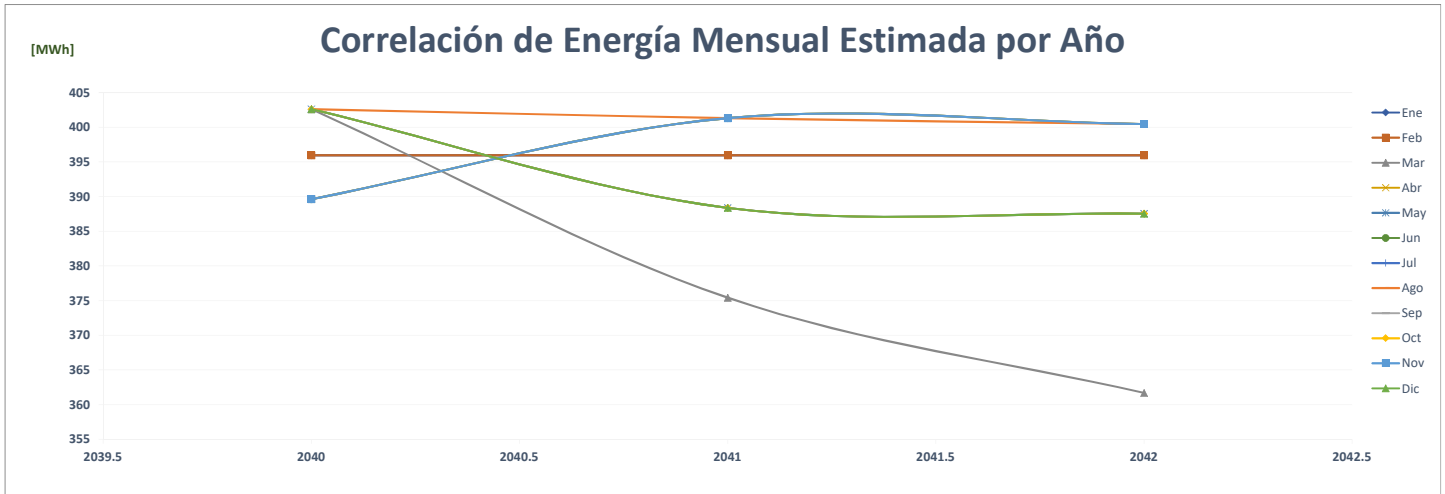

## Comparación de C&W Aguadulce

		ENERGÍA (MWh)														%
	Año	Ene	Feb	Mar	Abr	May	Jun	Jul	Ago	Sep	Oct	Nov	Dic	PROMEDIO		
AÑO 2	2020	87	82	85	83	87	81	82	80	77	78	75	79	<b>81</b>	-	
AÑO 1	2021	81	75	86	81	83	78	81	80	76	80	76	82	<b>80</b>	-1.5%	
AÑO 0	2022	84	77	89	82	82	77	-	-	-	-	-	-	<b>41</b>	-49.0%	
AÑO 1	2023	84	77	89	82	82	86	89	89	86	89	86	89	<b>85</b>	108.9%	
AÑO 2	2024	89	84	77	89	82	82	86	89	89	86	89	86	<b>85</b>	0.0%	
AÑO 3	2025	89	84	77	89	82	82	86	89	89	86	89	86	<b>85</b>	0.0%	
AÑO 4	2026	89	84	77	89	82	82	86	89	89	86	89	86	<b>85</b>	0.0%	

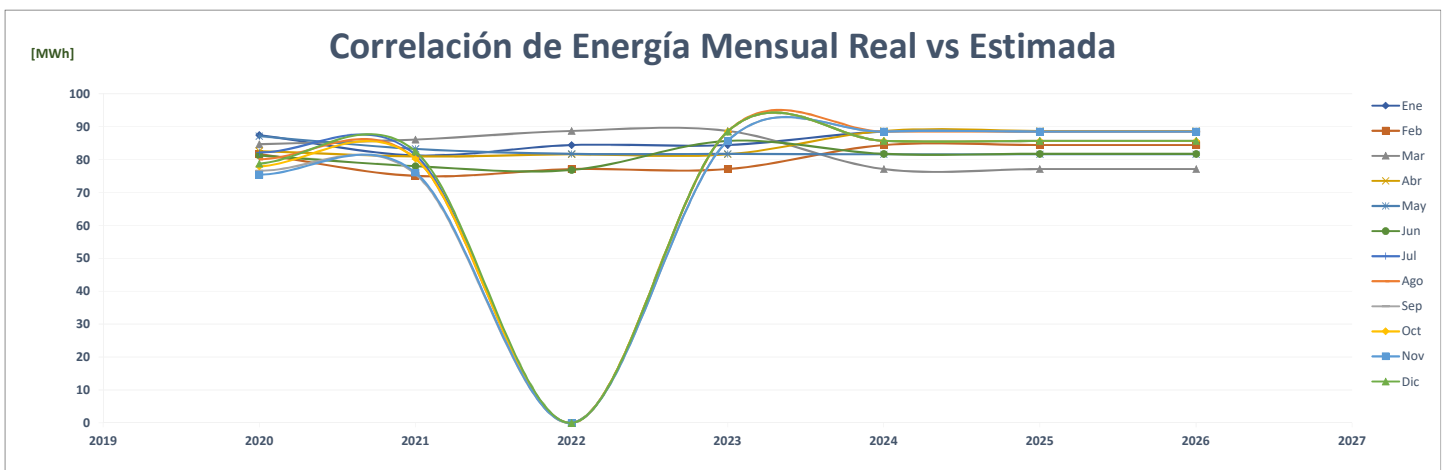
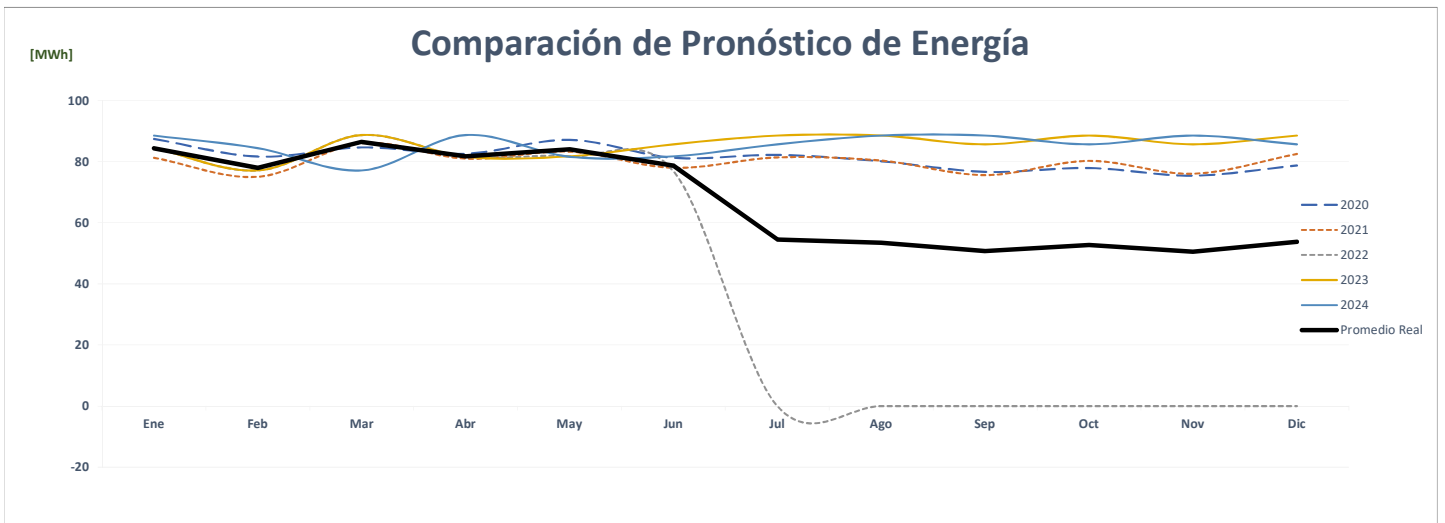
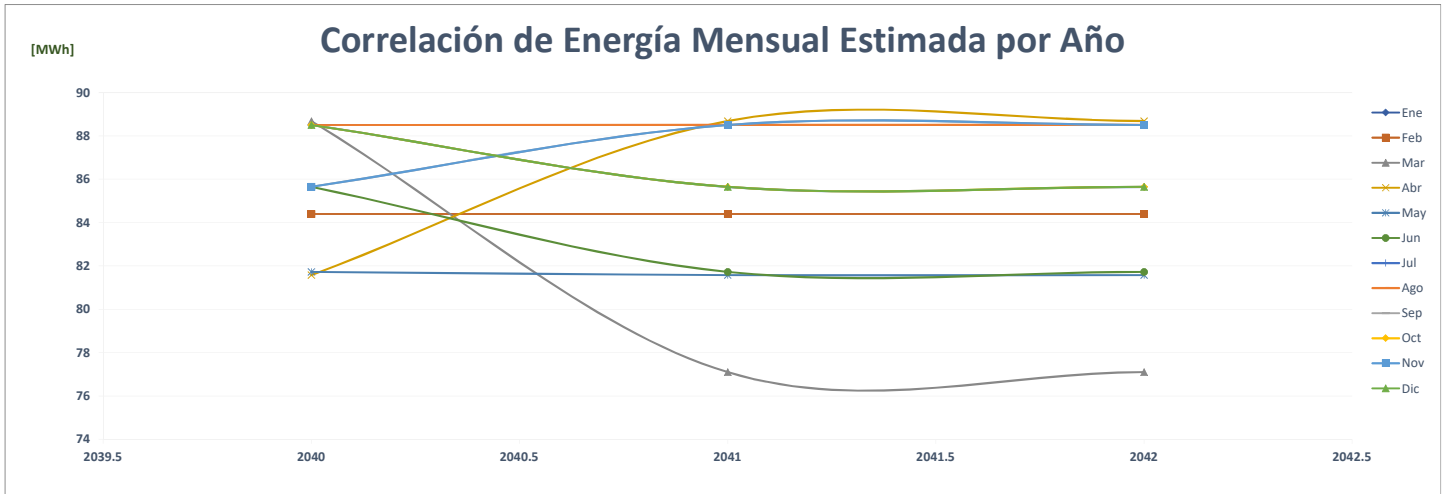

### Comparación de C&W Idc Balboa

ENERGÍA (MWh)														PROMEDIO	%
Año	Ene	Feb	Mar	Abr	May	Jun	Jul	Ago	Sep	Oct	Nov	Dic			
AÑO 2	2020	248	236	243	228	245	234	251	259	225	224	211	217	<b>235</b>	-
AÑO 1	2021	225	202	202	188	193	182	174	173	166	169	155	155	<b>182</b>	<b>-22.6%</b>
AÑO 0	2022	155	140	155	150	155	149	-	-	-	-	-	-	<b>75</b>	<b>-58.6%</b>
AÑO 1	2023	155	140	155	150	155	113	124	126	124	130	127	134	<b>136</b>	<b>80.7%</b>
AÑO 2	2024	134	155	140	155	150	155	113	124	126	124	130	127	<b>136</b>	<b>0.0%</b>
AÑO 3	2025	134	155	140	155	150	155	113	124	126	124	130	127	<b>136</b>	<b>0.0%</b>
AÑO 4	2026	134	155	140	155	150	155	113	124	126	124	130	127	<b>136</b>	<b>0.0%</b>

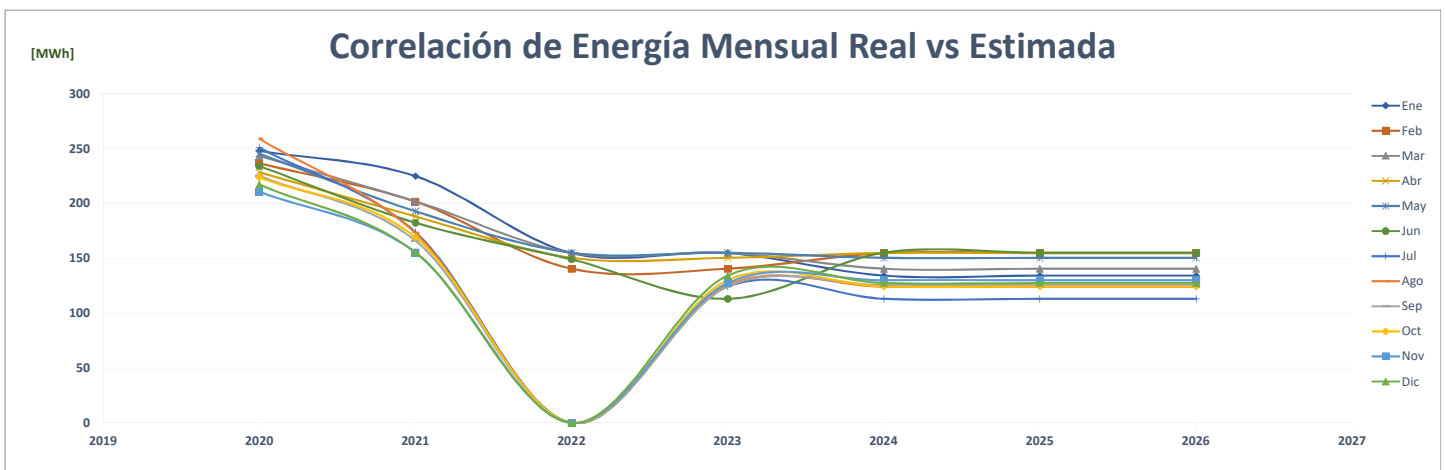
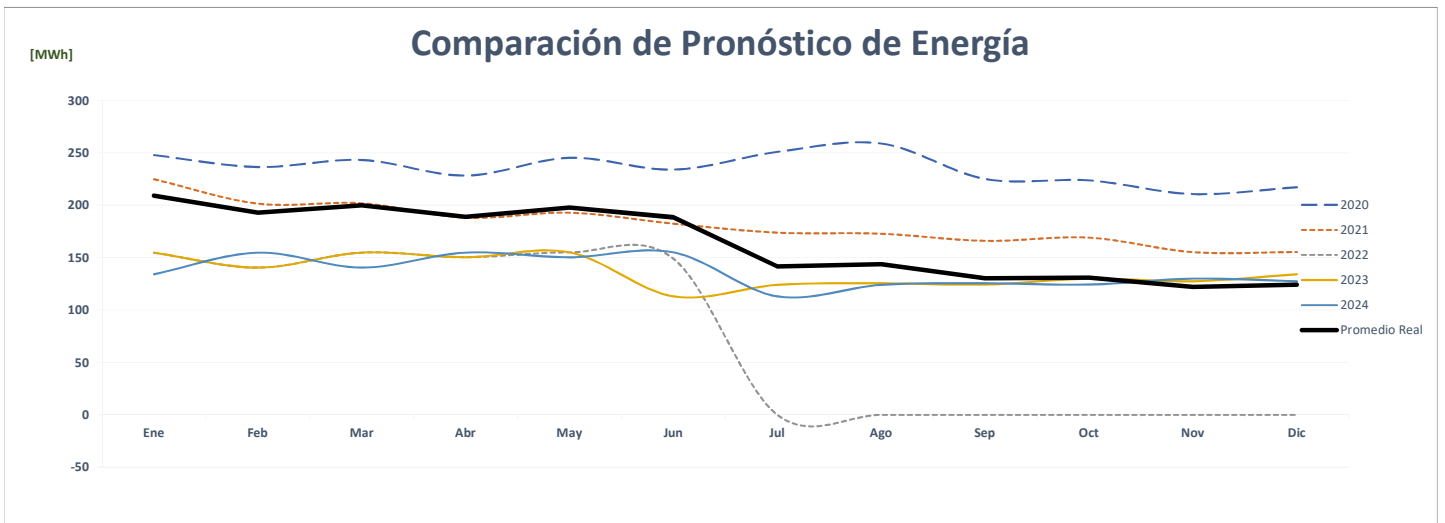
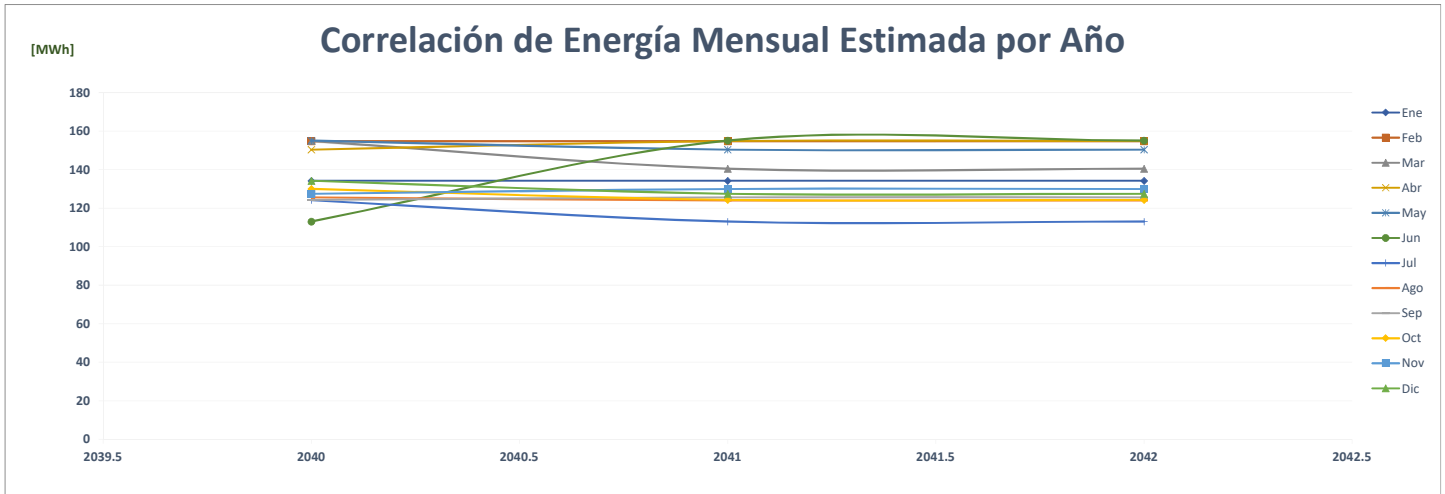







### Comparación de C&W El Dorado

ENERGÍA (MWh)														PROMEDIO	%
Año	Ene	Feb	Mar	Abr	May	Jun	Jul	Ago	Sep	Oct	Nov	Dic			
AÑO 2	2020	151	143	159	154	165	157	158	157	159	150	157	<b>156</b>	-	
AÑO 1	2021	161	149	167	159	166	155	163	163	156	161	153	162	<b>159</b>	2.5%
AÑO 0	2022	163	147	162	158	158	151	-	-	-	-	-	-	<b>78</b>	-50.9%
AÑO 1	2023	163	147	162	158	158	147	152	152	147	152	147	152	<b>153</b>	95.7%
AÑO 2	2024	152	163	147	162	158	158	147	152	152	147	152	147	<b>153</b>	0.0%
AÑO 3	2025	152	163	147	162	158	158	147	152	152	147	152	147	<b>153</b>	0.0%
AÑO 4	2026	152	163	147	162	158	158	147	152	152	147	152	147	<b>153</b>	0.0%

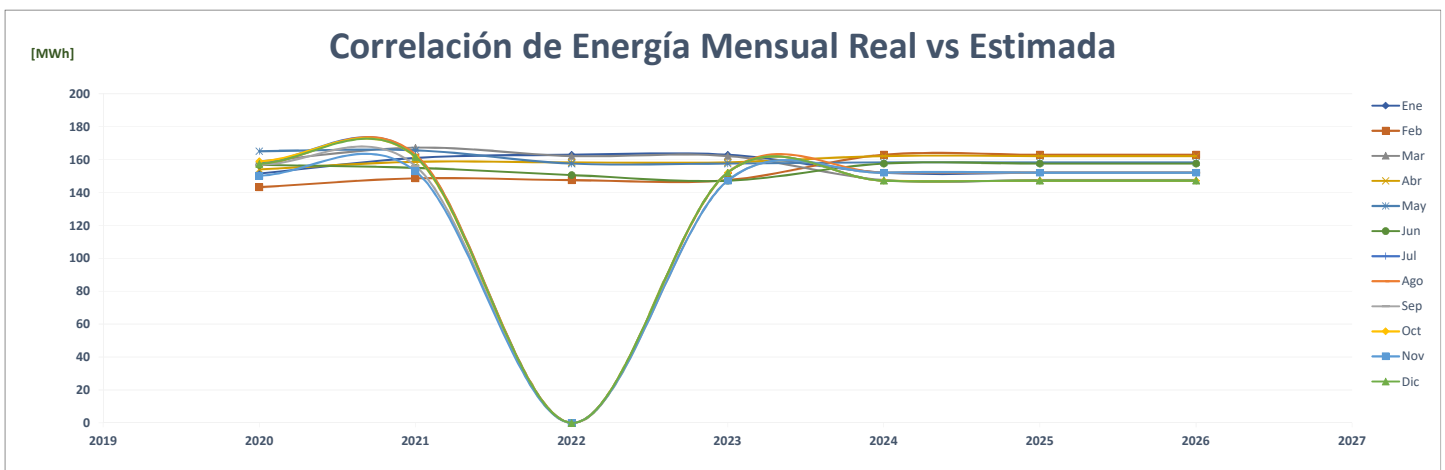
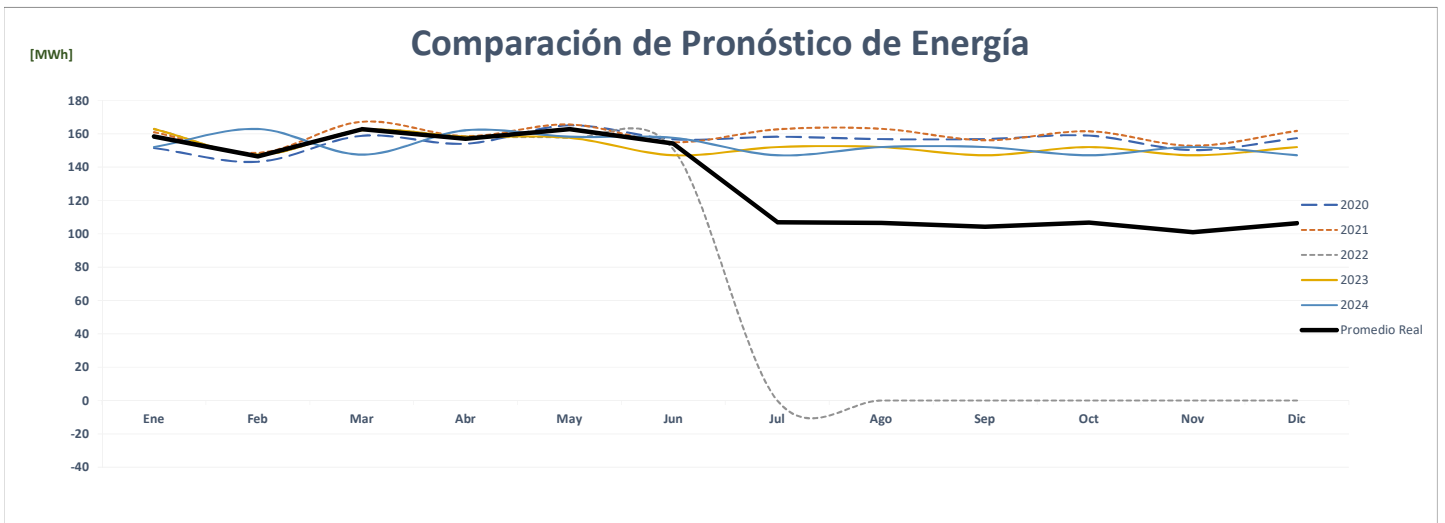
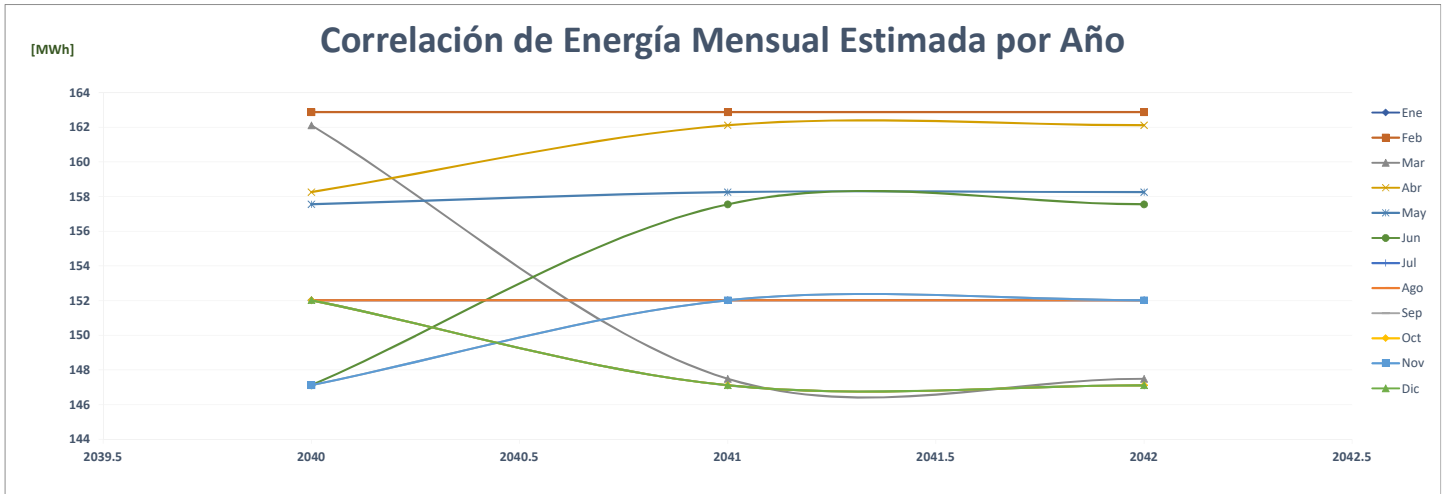

### Comparación de C&W La Exposición

		ENERGÍA (MWh)												PROMEDIO	%
	Año	Ene	Feb	Mar	Abr	May	Jun	Jul	Ago	Sep	Oct	Nov	Dic		
AÑO 2	2020	70	65	66	63	68	65	64	67	67	66	63	66	<b>66</b>	-
AÑO 1	2021	66	63	69	69	67	63	64	62	63	65	59	62	<b>64</b>	-2.1%
AÑO 0	2022	62	57	65	63	65	61	-	-	-	-	-	-	<b>31</b>	-51.7%
AÑO 1	2023	62	57	65	63	65	69	71	71	69	71	69	71	<b>67</b>	115.1%
AÑO 2	2024	71	62	57	65	63	65	69	71	71	69	71	69	<b>67</b>	0.0%
AÑO 3	2025	71	62	57	65	63	65	69	71	71	69	71	69	<b>67</b>	0.0%
AÑO 4	2026	71	62	57	65	63	65	69	71	71	69	71	69	<b>67</b>	0.0%

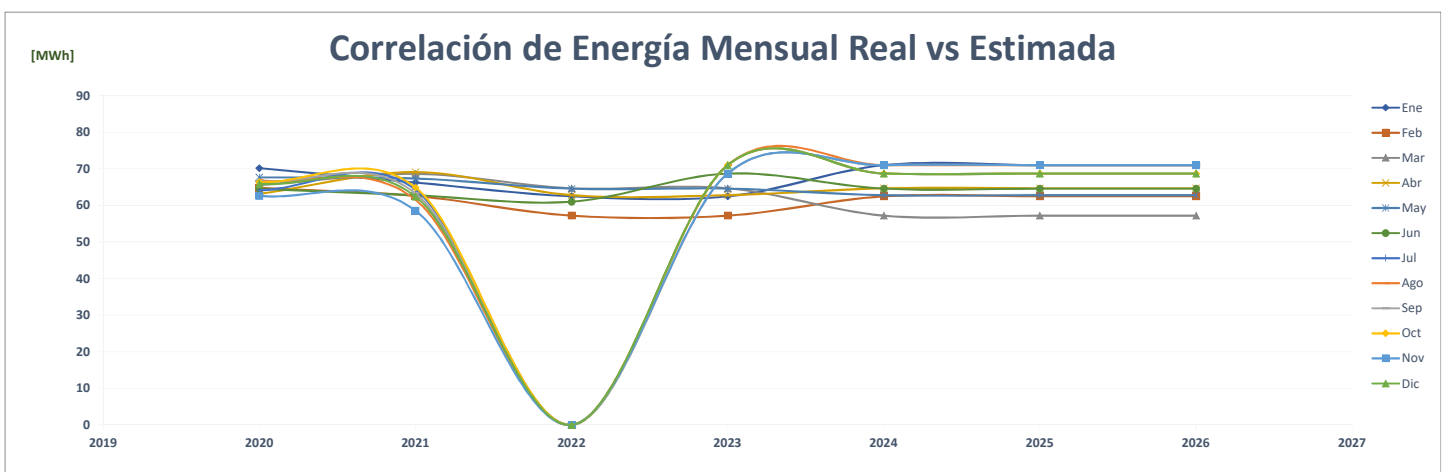
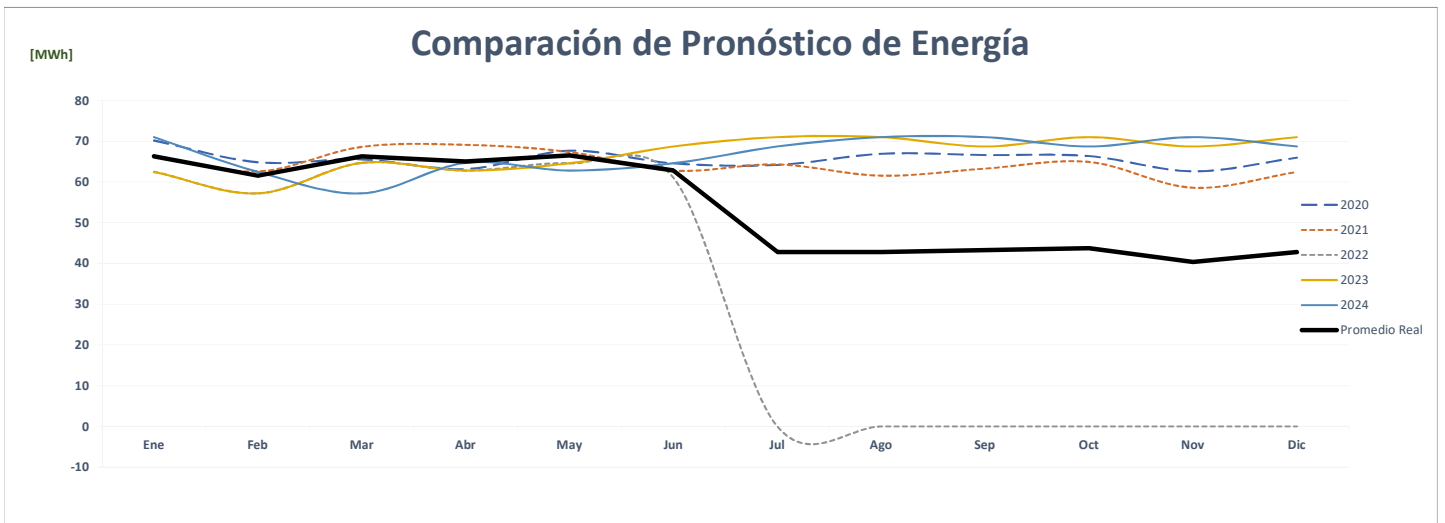
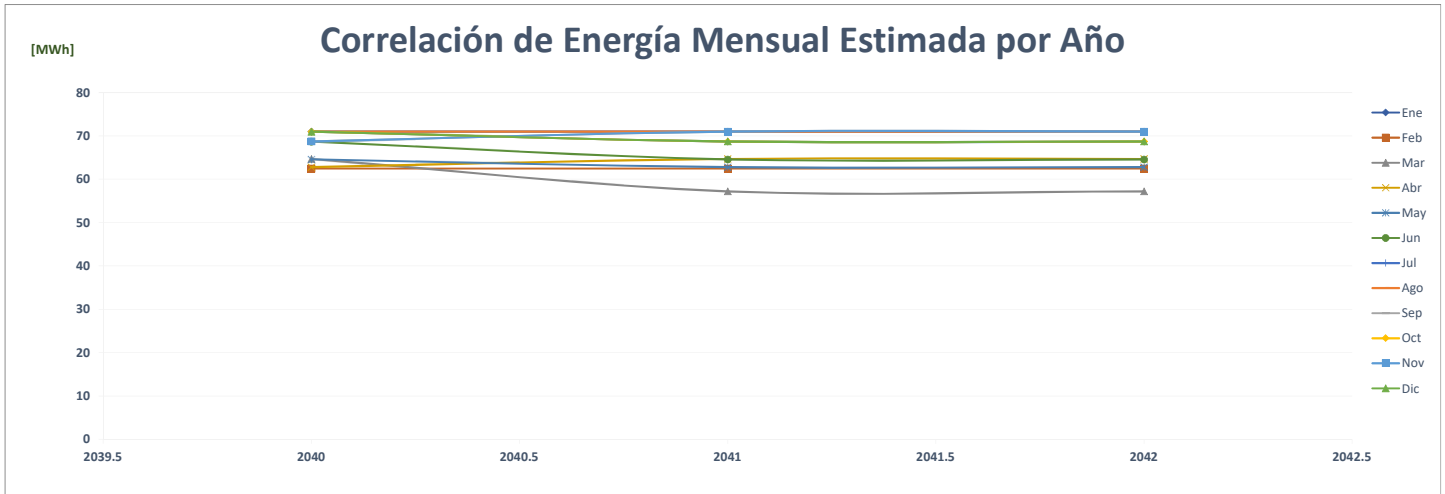

### Comparación de C&W Idc Howard Pa

		ENERGÍA (MWh)												%	
	Año	Ene	Feb	Mar	Abr	May	Jun	Jul	Ago	Sep	Oct	Nov	Dic	PROMEDIO	
AÑO 2	2020	235	227	224	205	210	203	220	228	223	244	249	251	227	-
AÑO 1	2021	262	247	278	267	287	294	305	304	280	288	298	297	284	25.3%
AÑO 0	2022	295	264	294	285	302	290	-	-	-	-	-	-	144	-49.3%
AÑO 1	2023	295	264	294	285	302	295	305	303	281	289	298	308	293	103.4%
AÑO 2	2024	308	295	264	294	285	302	295	305	303	281	289	298	293	0.0%
AÑO 3	2025	308	295	264	294	285	302	295	305	303	281	289	298	293	0.0%
AÑO 4	2026	308	295	264	294	285	302	295	305	303	281	289	298	293	0.0%

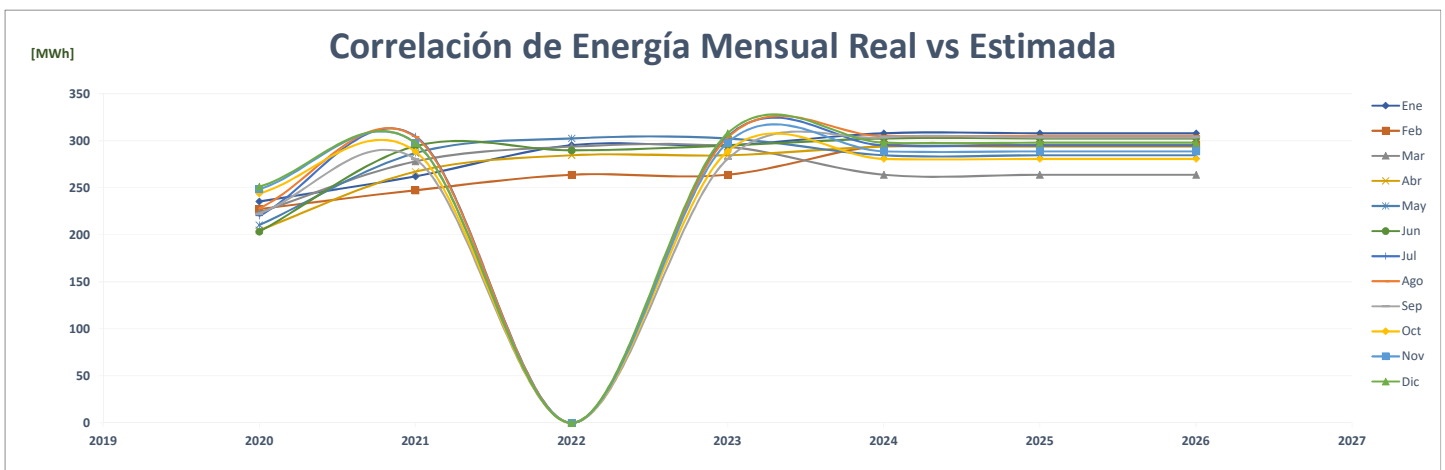
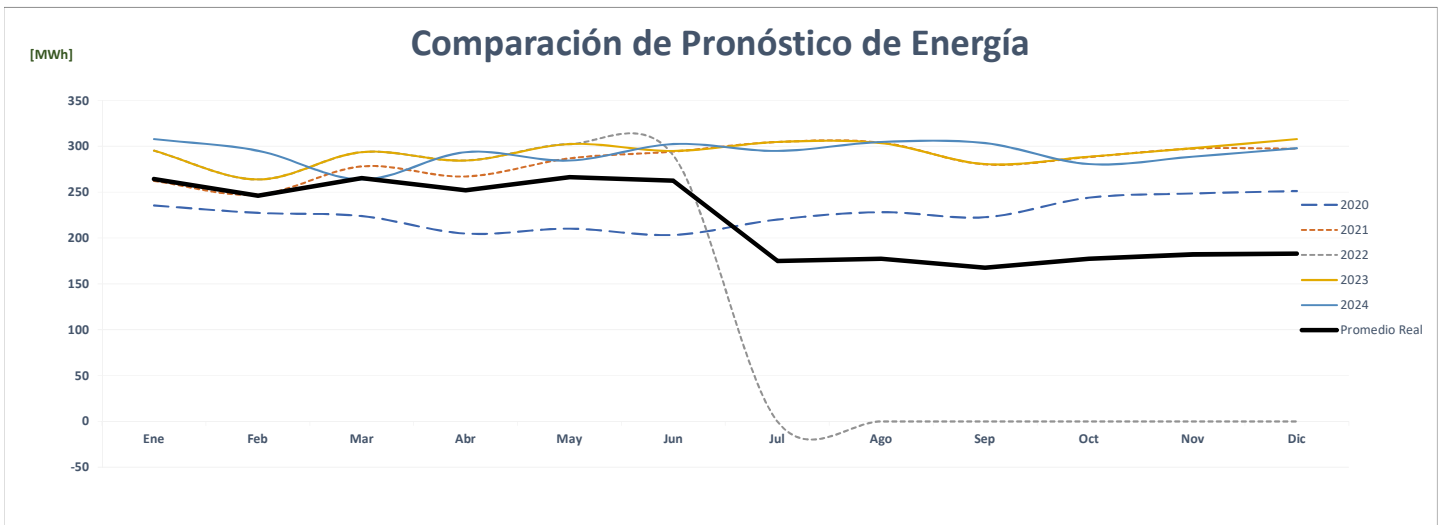
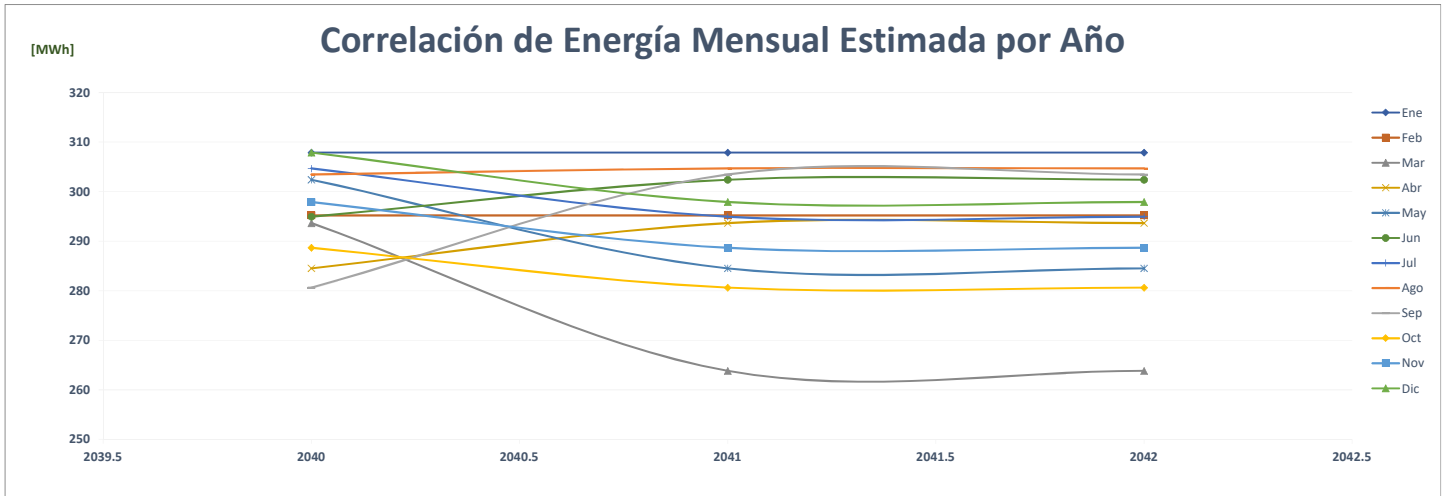

### Comparación de C&W Idc Howard Pb

		ENERGÍA (MWh)												PROMEDIO	%
	Año	Ene	Feb	Mar	Abr	May	Jun	Jul	Ago	Sep	Oct	Nov	Dic		
AÑO 2	2020	240	233	243	261	271	247	227	241	223	225	217	223	<b>238</b>	-
AÑO 1	2021	228	208	227	214	252	264	277	275	271	279	276	290	<b>255</b>	7.4%
AÑO 0	2022	293	259	292	280	291	266	-	-	-	-	-	-	<b>140</b>	-45.1%
AÑO 1	2023	293	259	292	280	291	272	282	283	274	283	274	283	<b>281</b>	100.4%
AÑO 2	2024	283	293	259	292	280	291	272	282	283	274	283	274	<b>281</b>	0.0%
AÑO 3	2025	283	293	259	292	280	291	272	282	283	274	283	274	<b>281</b>	0.0%
AÑO 4	2026	283	293	259	292	280	291	272	282	283	274	283	274	<b>281</b>	0.0%

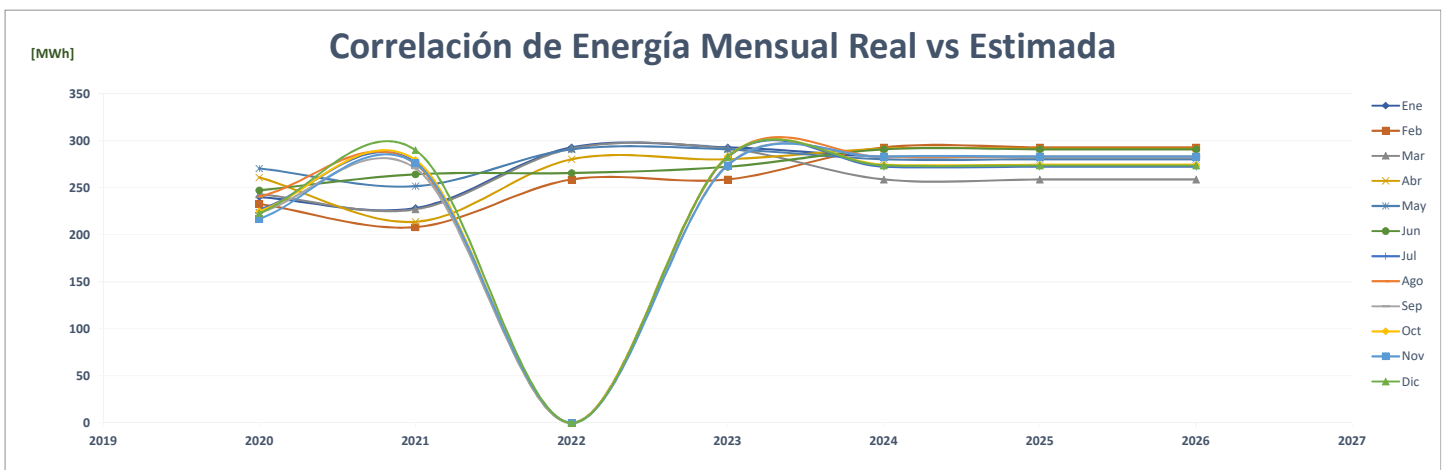
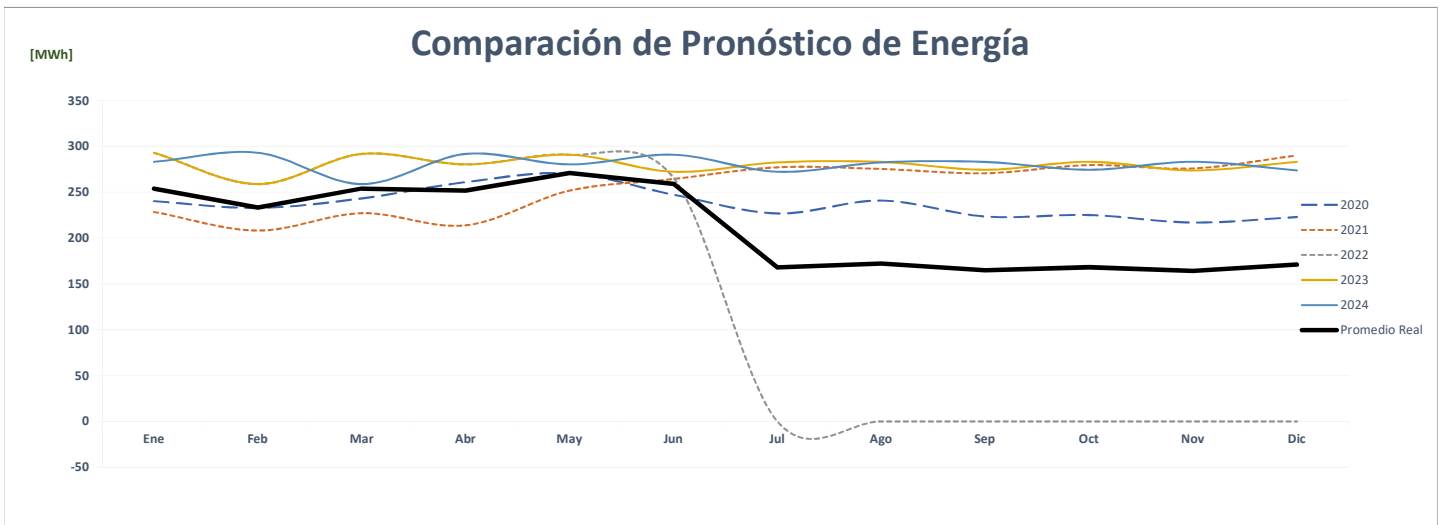
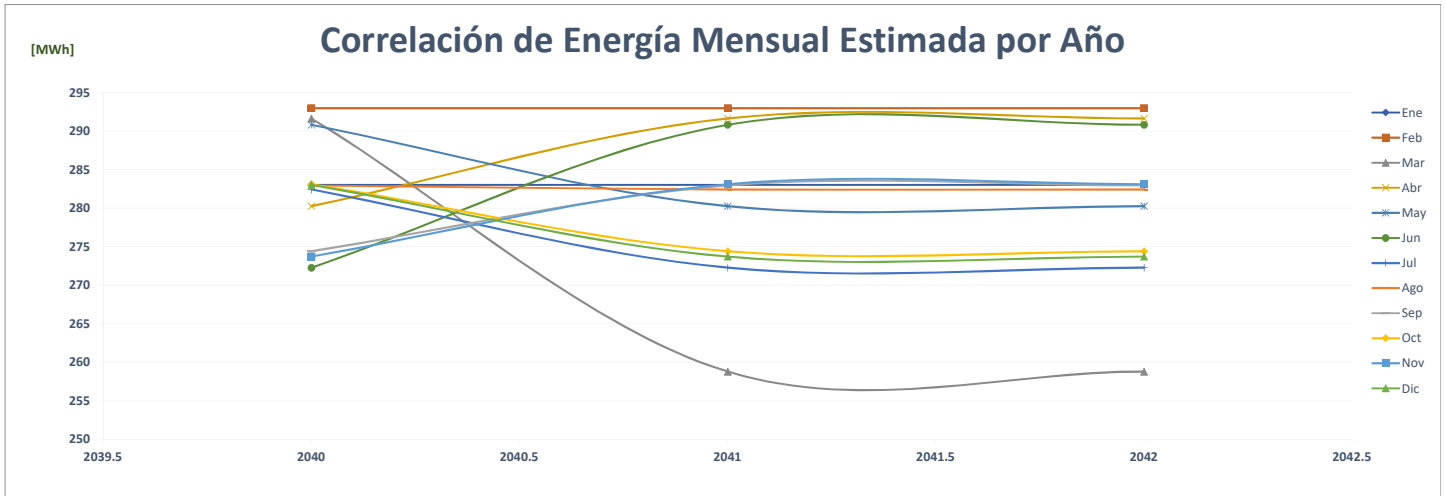

### Comparación de C&W Juan Franco # 1

		ENERGÍA (MWh)												%	
	Año	Ene	Feb	Mar	Abr	May	Jun	Jul	Ago	Sep	Oct	Nov	Dic	PROMEDIO	
AÑO 2	2020	232	223	241	230	234	224	230	228	207	233	224	234	228	-
AÑO 1	2021	233	219	241	236	239	237	256	250	239	245	239	239	240	5.0%
AÑO 0	2022	244	214	238	233	252	277	-	-	-	-	-	-	122	-49.3%
AÑO 1	2023	244	214	238	233	252	230	237	237	230	237	230	237	235	93.4%
AÑO 2	2024	237	244	214	238	233	252	230	237	237	230	237	230	235	0.0%
AÑO 3	2025	237	244	214	238	233	252	230	237	237	230	237	230	235	0.0%
AÑO 4	2026	237	244	214	238	233	252	230	237	237	230	237	230	235	0.0%

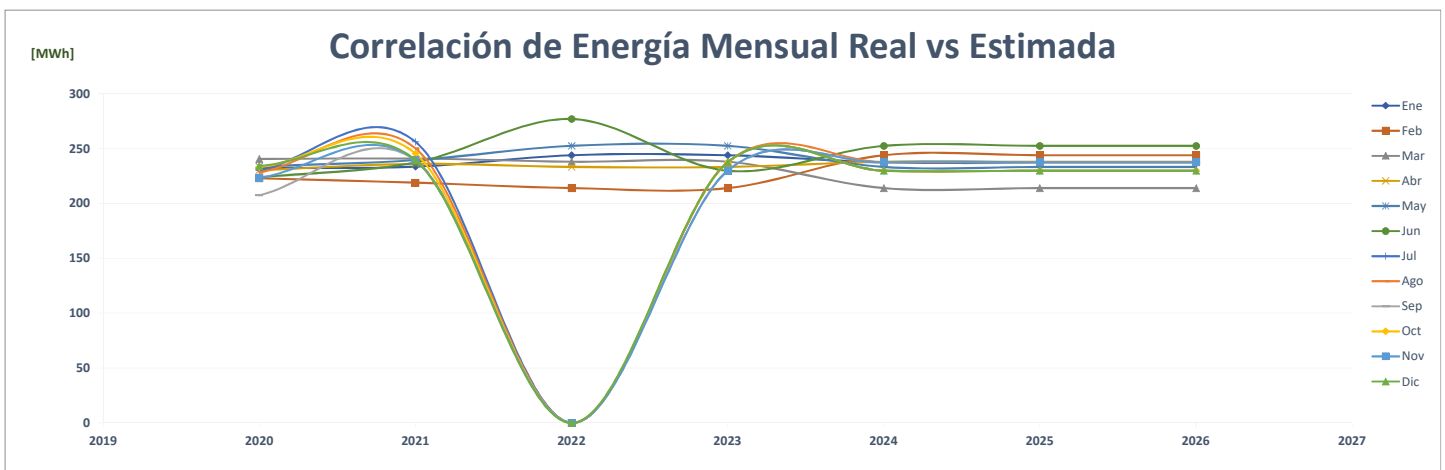
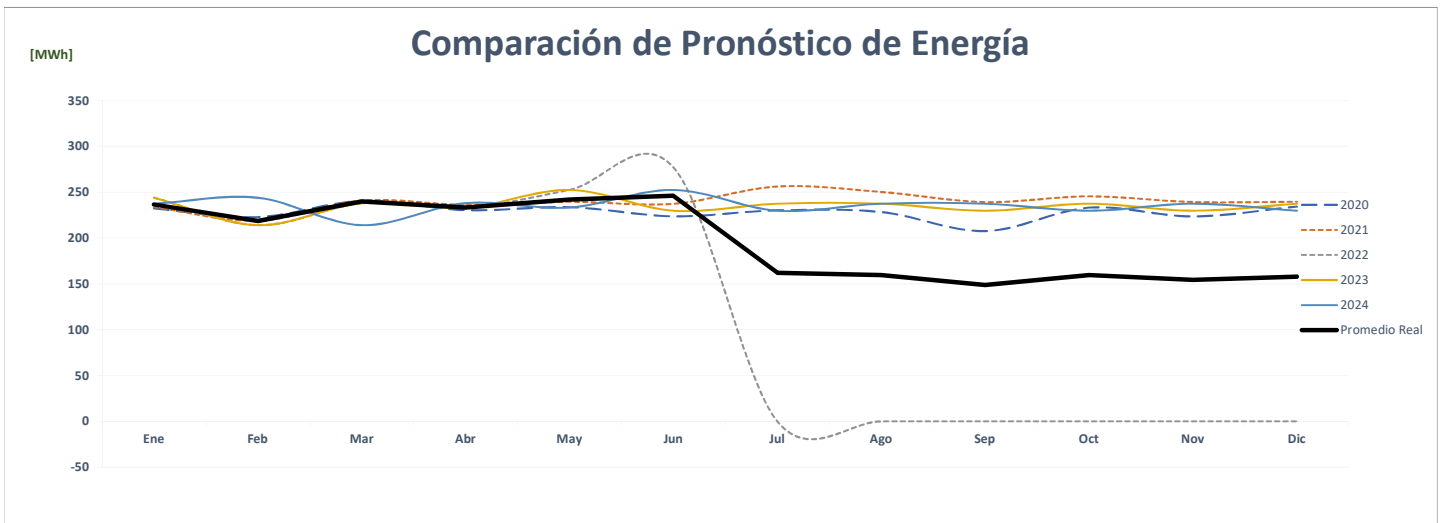
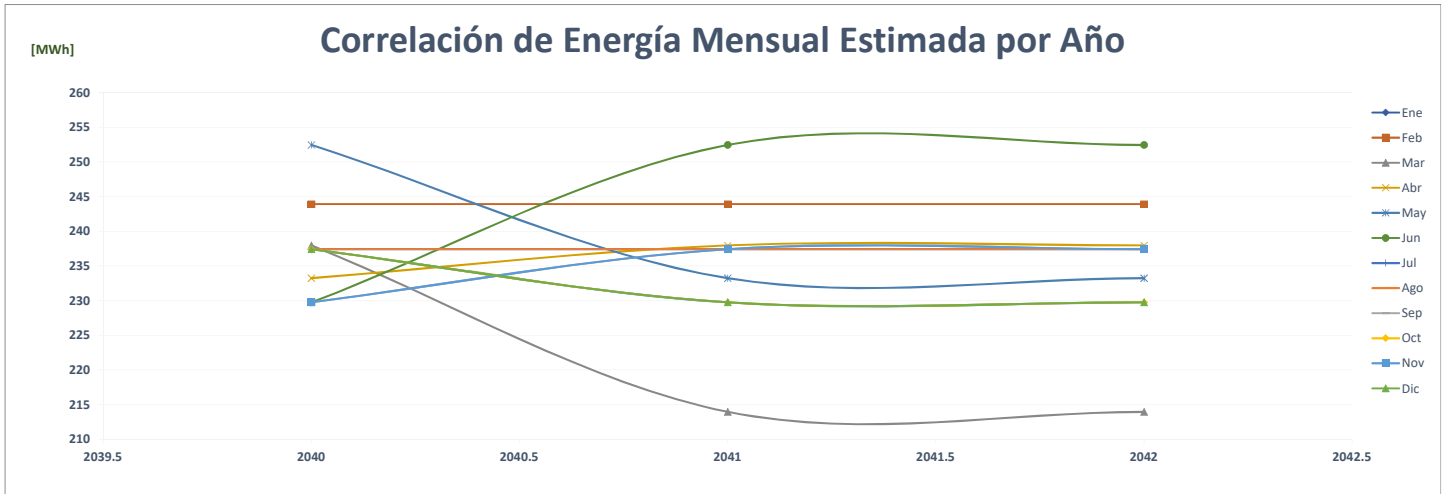

### Comparación de C&W Juan Franco #2

ENERGÍA (MWh)														%	
Año	Ene	Feb	Mar	Abr	May	Jun	Jul	Ago	Sep	Oct	Nov	Dic	PROMEDIO		
AÑO 2	2020	363	339	363	349	358	346	359	359	348	362	353	368	<b>355</b>	-
AÑO 1	2021	369	340	374	360	371	356	368	367	369	383	365	385	<b>367</b>	<b>3.3%</b>
AÑO 0	2022	388	353	389	373	357	315	-	-	-	-	-	-	<b>181</b>	<b>-50.6%</b>
AÑO 1	2023	388	353	389	373	357	351	363	363	351	363	351	363	<b>364</b>	<b>100.6%</b>
AÑO 2	2024	363	388	353	389	373	357	351	363	363	351	363	351	<b>364</b>	<b>0.0%</b>
AÑO 3	2025	363	388	353	389	373	357	351	363	363	351	363	351	<b>364</b>	<b>0.0%</b>
AÑO 4	2026	363	388	353	389	373	357	351	363	363	351	363	351	<b>364</b>	<b>0.0%</b>

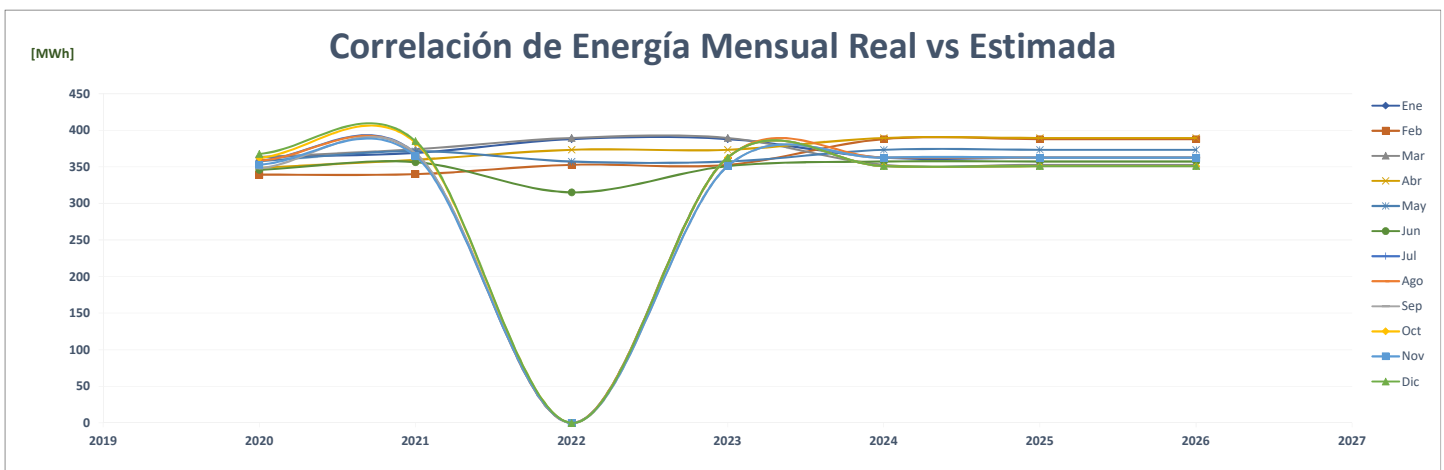
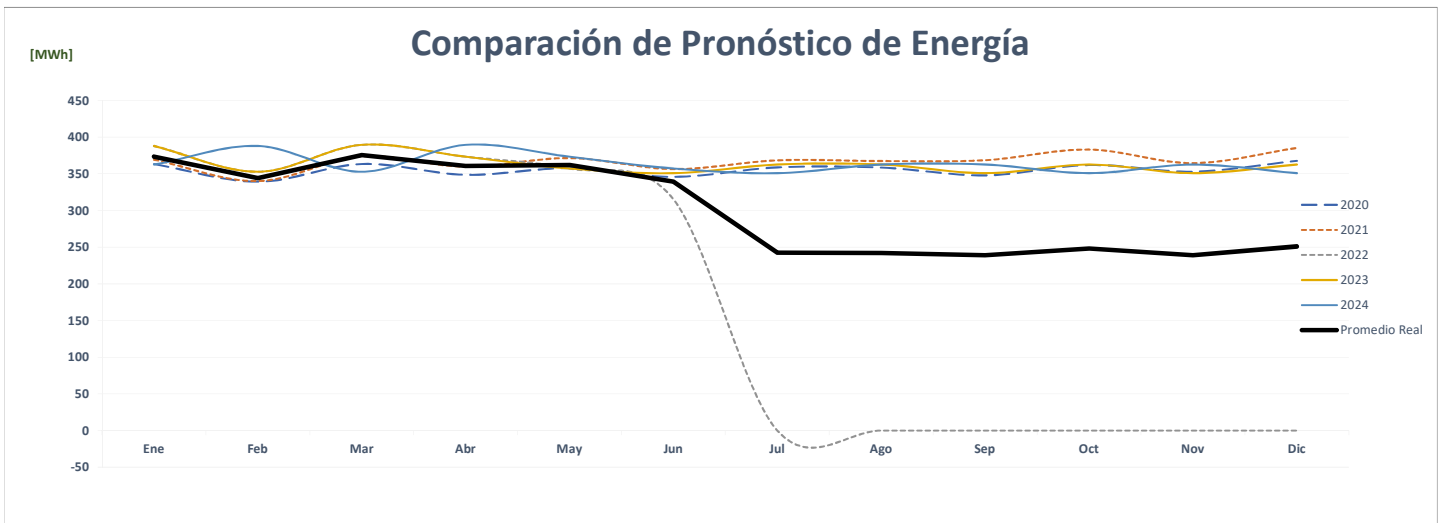
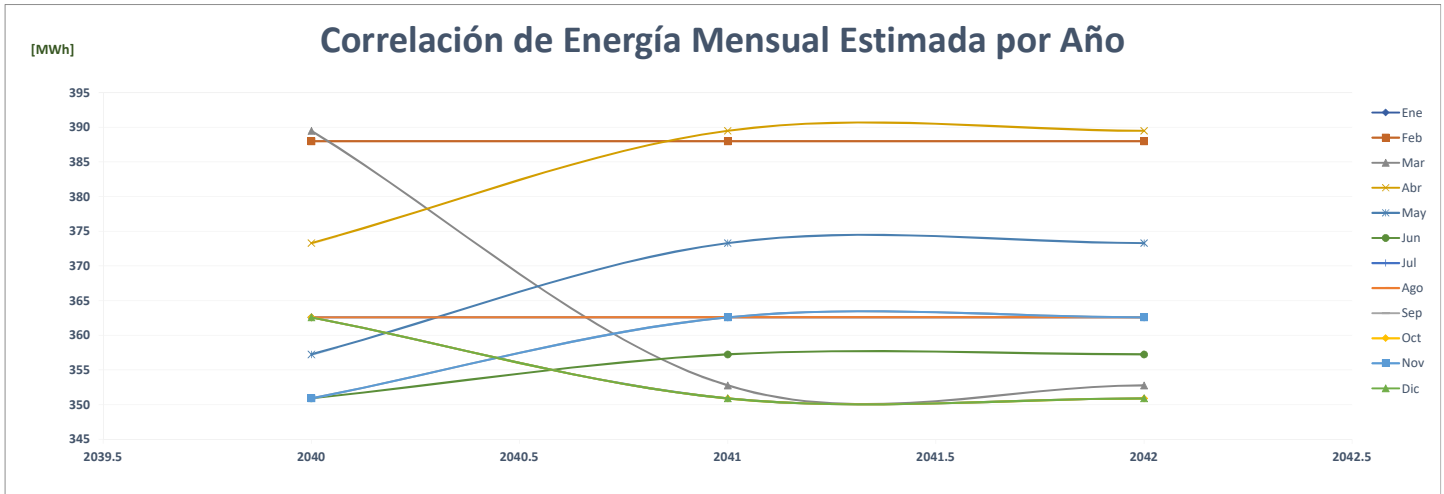

### Comparación de C&W Río Abajo

		ENERGÍA (MWh)													%
	Año	Ene	Feb	Mar	Abr	May	Jun	Jul	Ago	Sep	Oct	Nov	Dic	PROMEDIO	
AÑO 2	2020	184	177	190	184	189	183	190	187	181	193	188	197	<b>187</b>	-
AÑO 1	2021	199	182	199	192	196	192	198	132	192	199	193	197	<b>189</b>	<b>1.2%</b>
AÑO 0	2022	199	183	202	196	202	192	-	-	-	-	-	-	<b>98</b>	<b>-48.3%</b>
AÑO 1	2023	199	183	202	196	202	182	188	188	182	188	182	188	<b>190</b>	<b>94.3%</b>
AÑO 2	2024	188	199	183	202	196	202	182	188	188	182	188	182	<b>190</b>	<b>0.0%</b>
AÑO 3	2025	188	199	183	202	196	202	182	188	188	182	188	182	<b>190</b>	<b>0.0%</b>
AÑO 4	2026	188	199	183	202	196	202	182	188	188	182	188	182	<b>190</b>	<b>0.0%</b>

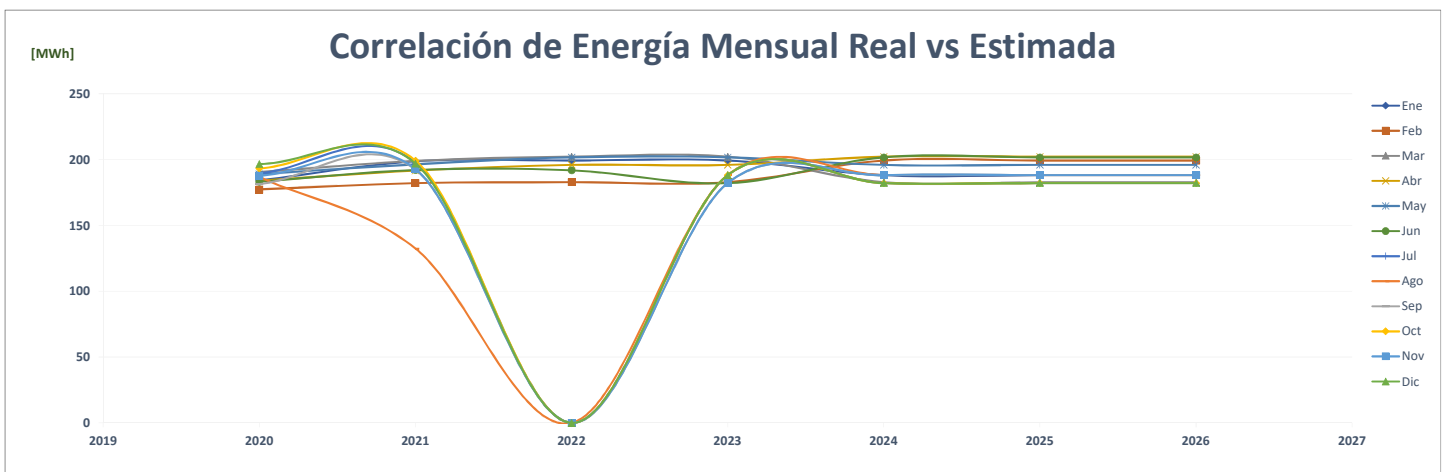
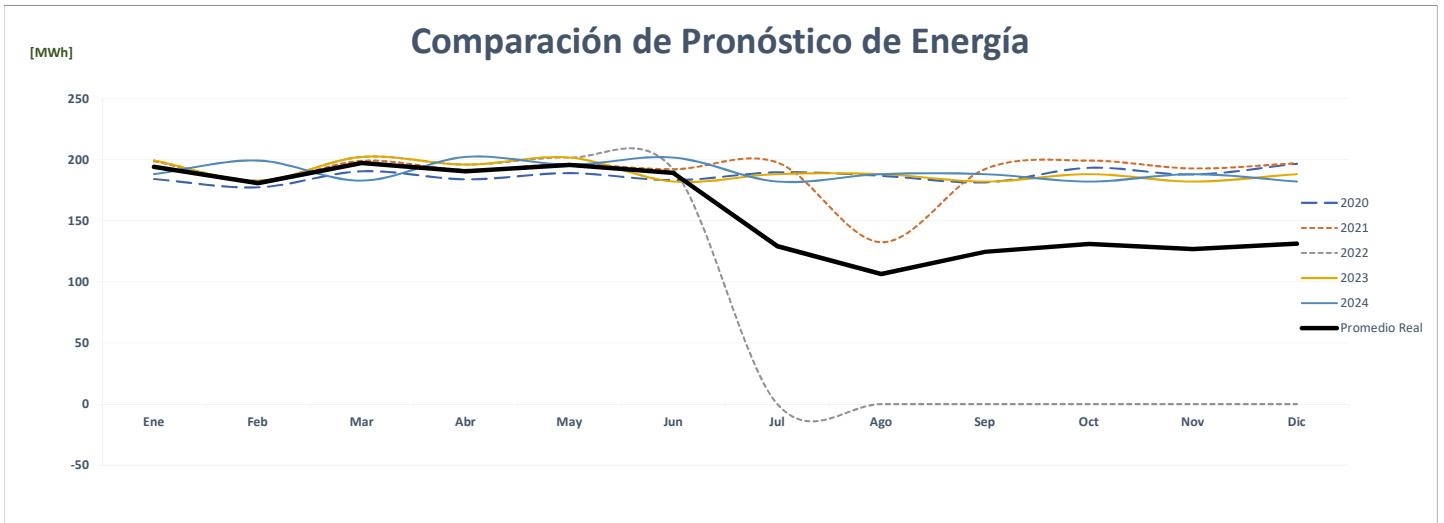
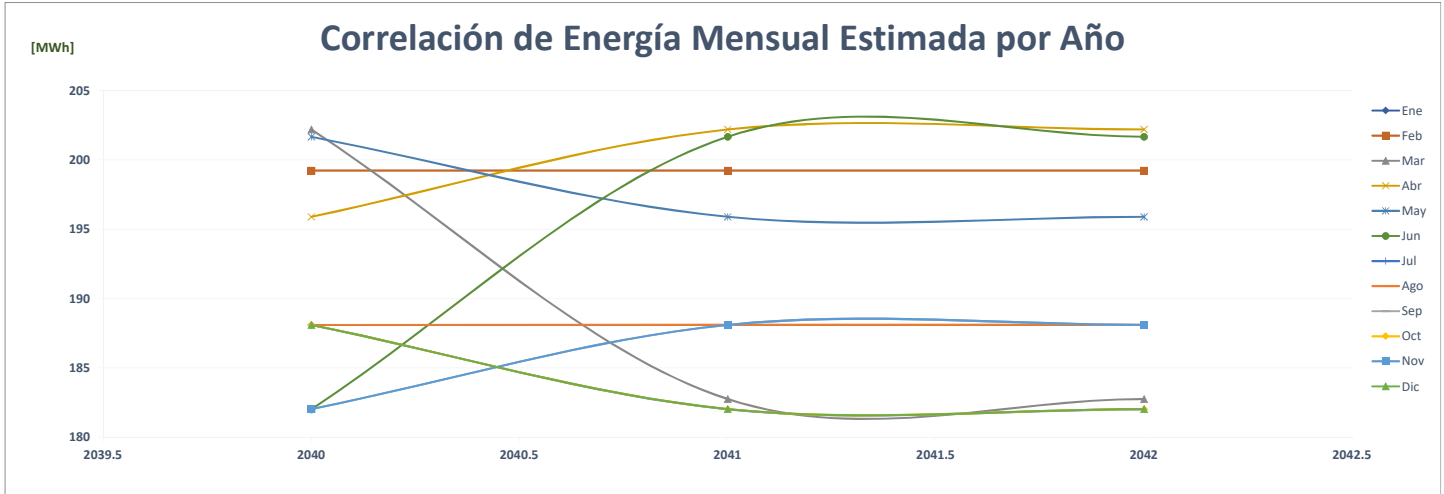

### Comparación de C&W San Francisco

		ENERGÍA (MWh)												%	
	Año	Ene	Feb	Mar	Abr	May	Jun	Jul	Ago	Sep	Oct	Nov	Dic	PROMEDIO	
AÑO 2	2020	164	154	157	139	144	137	141	147	137	140	133	138	144	-
AÑO 1	2021	139	128	142	143	146	139	148	140	129	136	131	139	139	-3.9%
AÑO 0	2022	134	125	139	132	141	133	-	-	-	-	-	-	67	-51.7%
AÑO 1	2023	134	125	139	132	141	160	165	165	160	165	160	165	151	125.2%
AÑO 2	2024	165	134	125	139	132	141	160	165	165	160	165	160	151	0.0%
AÑO 3	2025	165	134	125	139	132	141	160	165	165	160	165	160	151	0.0%
AÑO 4	2026	165	134	125	139	132	141	160	165	165	160	165	160	151	0.0%

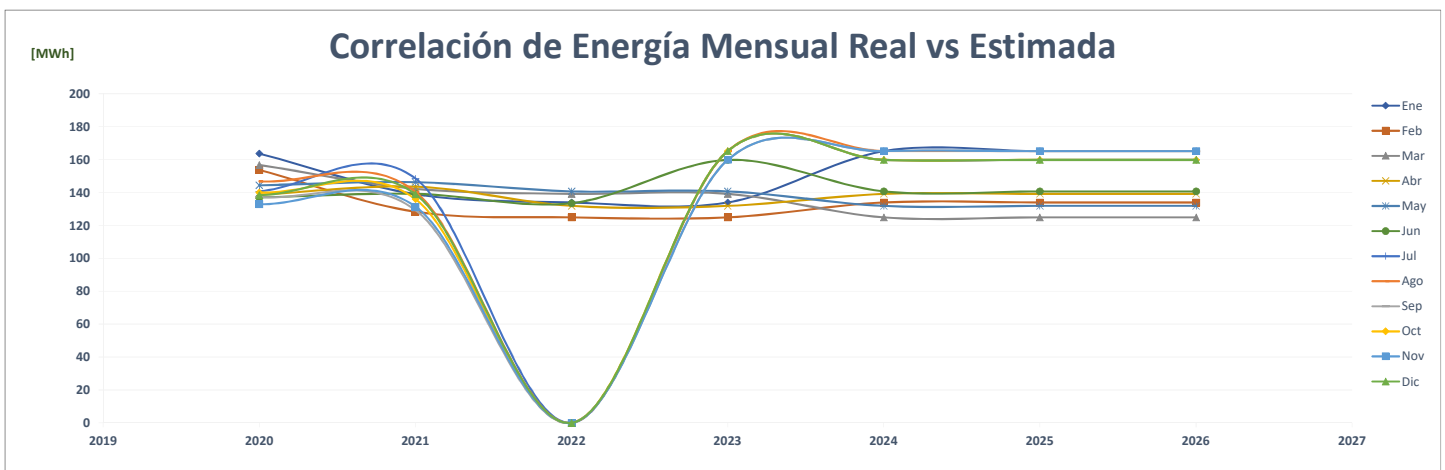
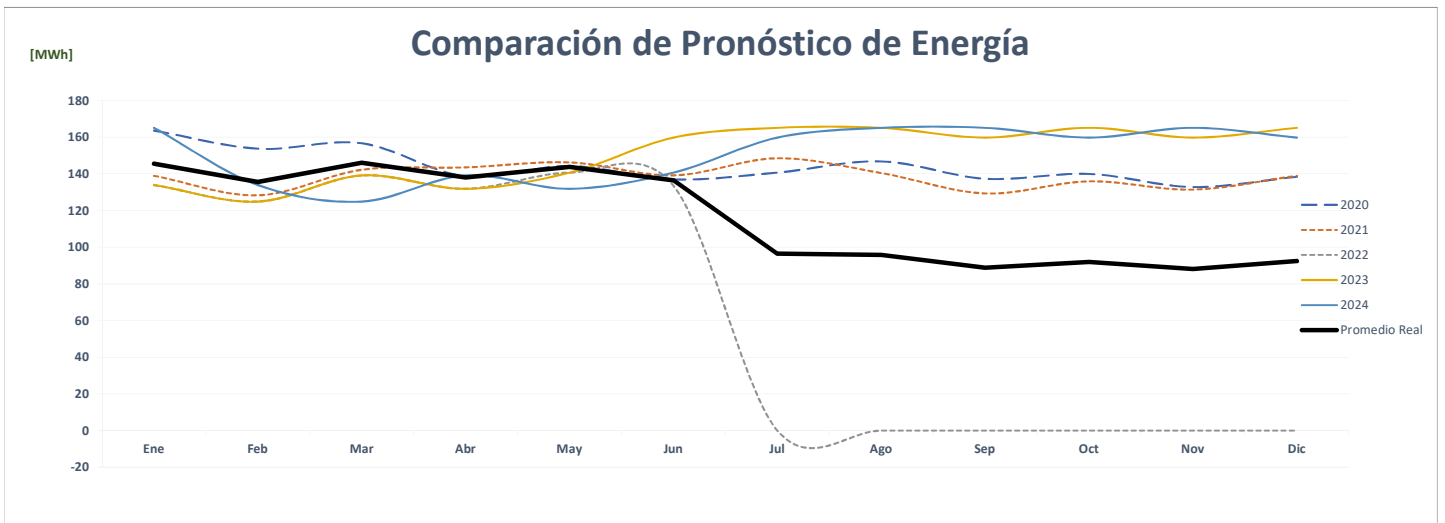
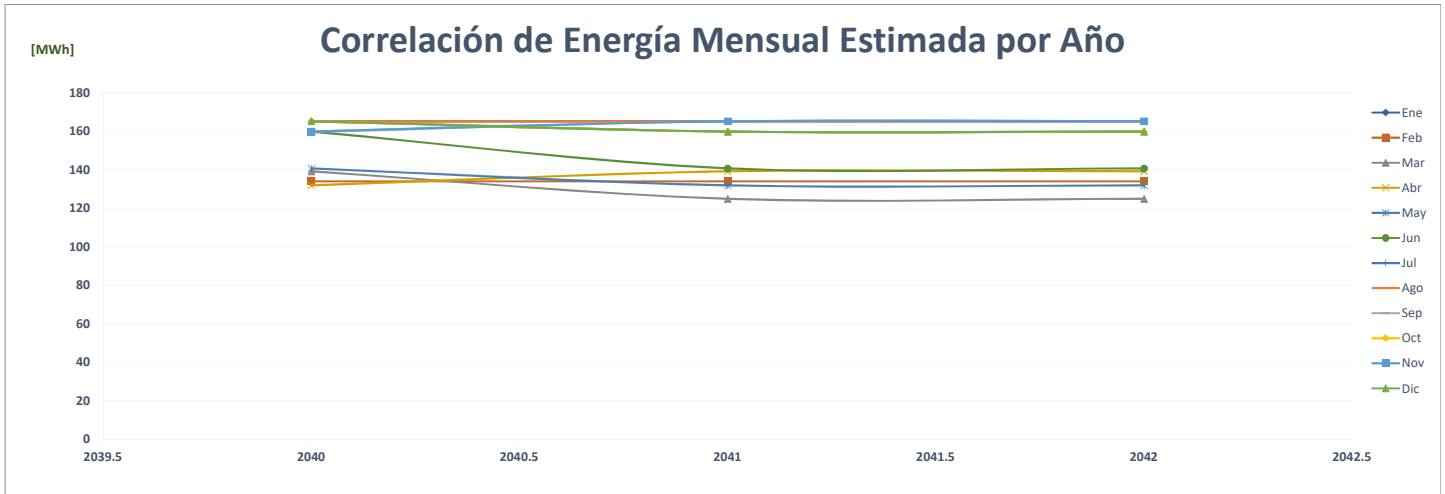



### Comparación de C&W Santa Clara

		ENERGÍA (MWh)													%
	Año	Ene	Feb	Mar	Abr	May	Jun	Jul	Ago	Sep	Oct	Nov	Dic	PROMEDIO	
AÑO 2	2020	183	184	194	187	191	183	189	189	183	189	181	189	187	-
AÑO 1	2021	190	174	191	178	192	187	196	199	191	201	186	191	190	1.5%
AÑO 0	2022	193	173	186	185	188	182	-	-	-	-	-	-	92	-51.4%
AÑO 1	2023	193	173	186	185	188	187	193	193	187	193	187	193	188	103.9%
AÑO 2	2024	193	193	173	186	185	188	187	193	193	187	193	187	188	0.0%
AÑO 3	2025	193	193	173	186	185	188	187	193	193	187	193	187	188	0.0%
AÑO 4	2026	193	193	173	186	185	188	187	193	193	187	193	187	188	0.0%

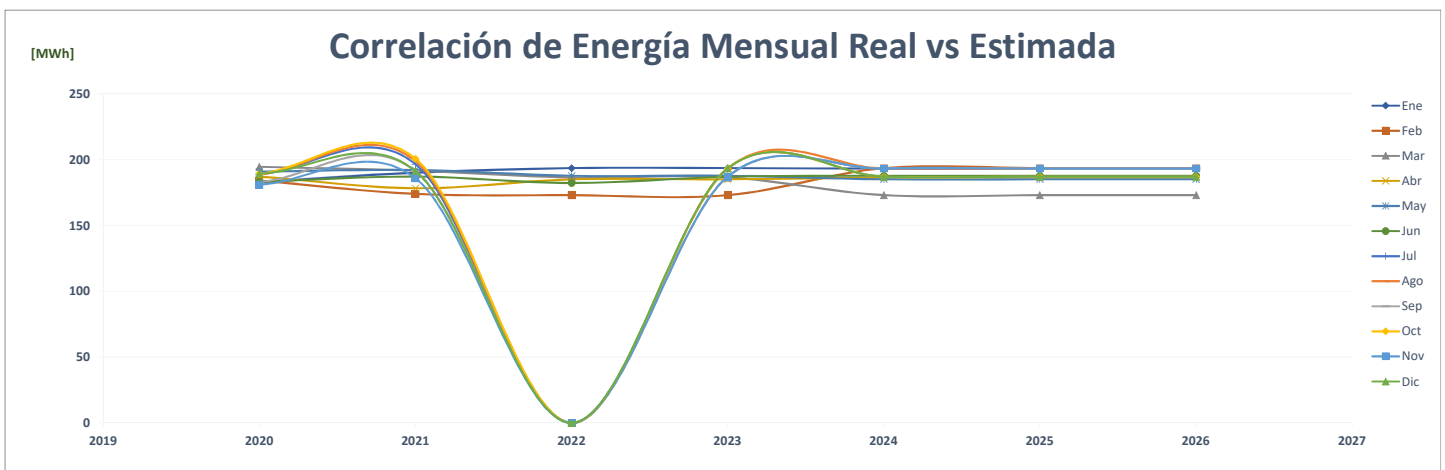
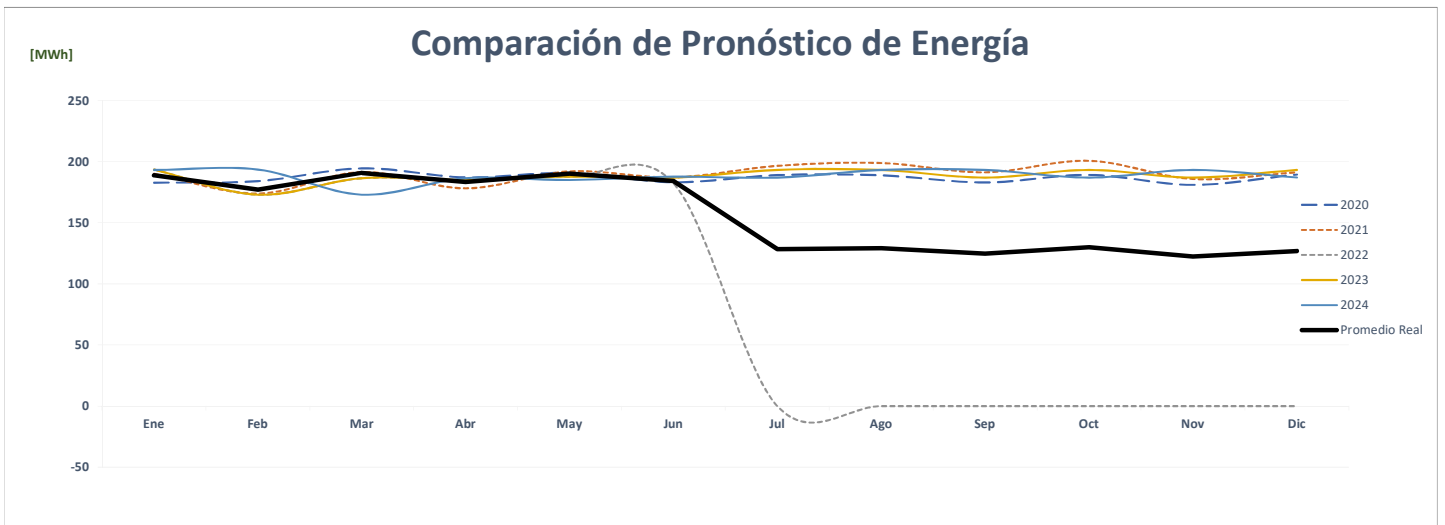
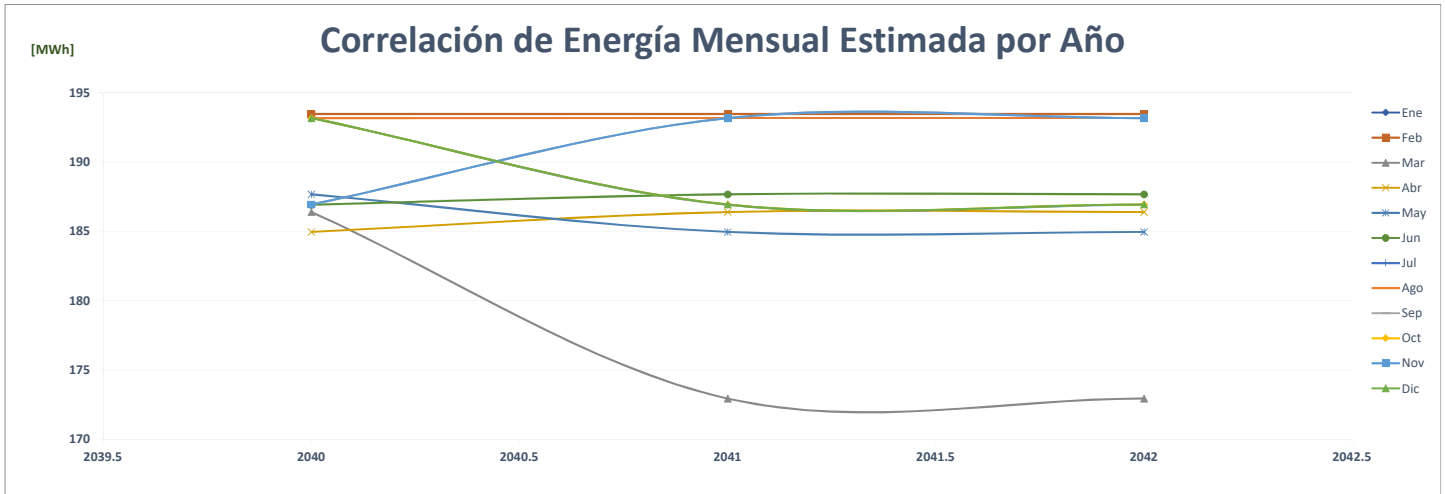

### Comparación de C&W Torre C Condominio Plaza Internacional

		ENERGÍA (MWh)														
	Año	Ene	Feb	Mar	Abr	May	Jun	Jul	Ago	Sep	Oct	Nov	Dic	PROMEDIO	%	
AÑO 2	2020	-	-	-	-	-	-	-	-	-	-	-	-	-	-	
AÑO 1	2021	-	-	37	34	31	28	30	30	29	28	25	29	25	25	0.0%
AÑO 0	2022	31	32	35	32	32	32	-	-	-	-	-	-	16	-35.6%	
AÑO 1	2023	62	59	66	65	68	48	50	39	30	40	32	33	49	205.0%	
AÑO 2	2024	33	62	59	66	65	68	48	50	39	30	40	32	49	0.0%	
AÑO 3	2025	33	62	59	66	65	68	48	50	39	30	40	32	49	0.0%	
AÑO 4	2026	33	62	59	66	65	68	48	50	39	30	40	32	49	0.0%	

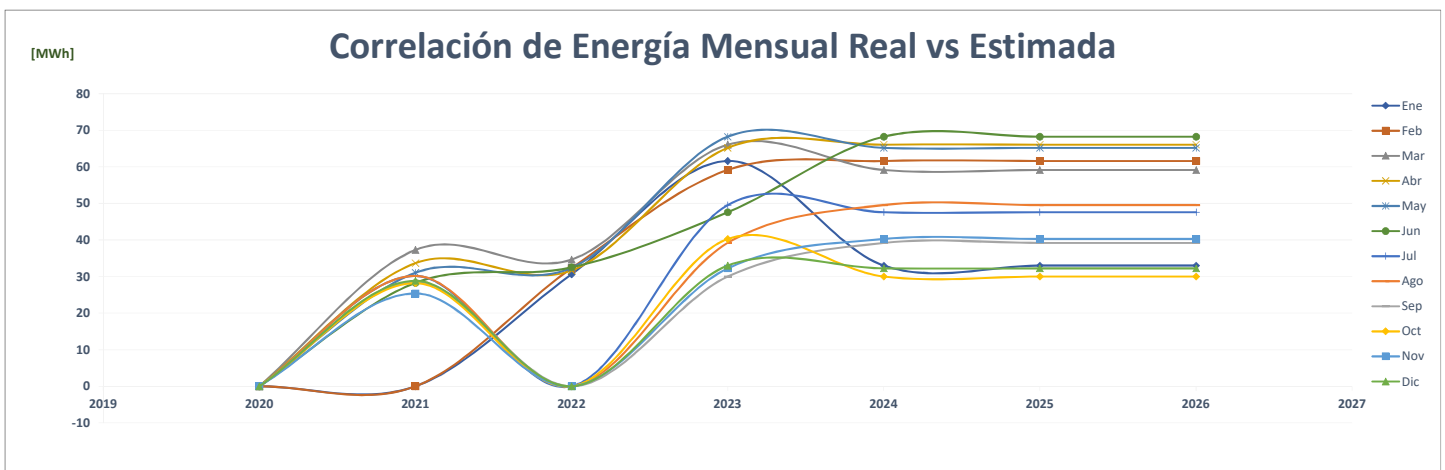
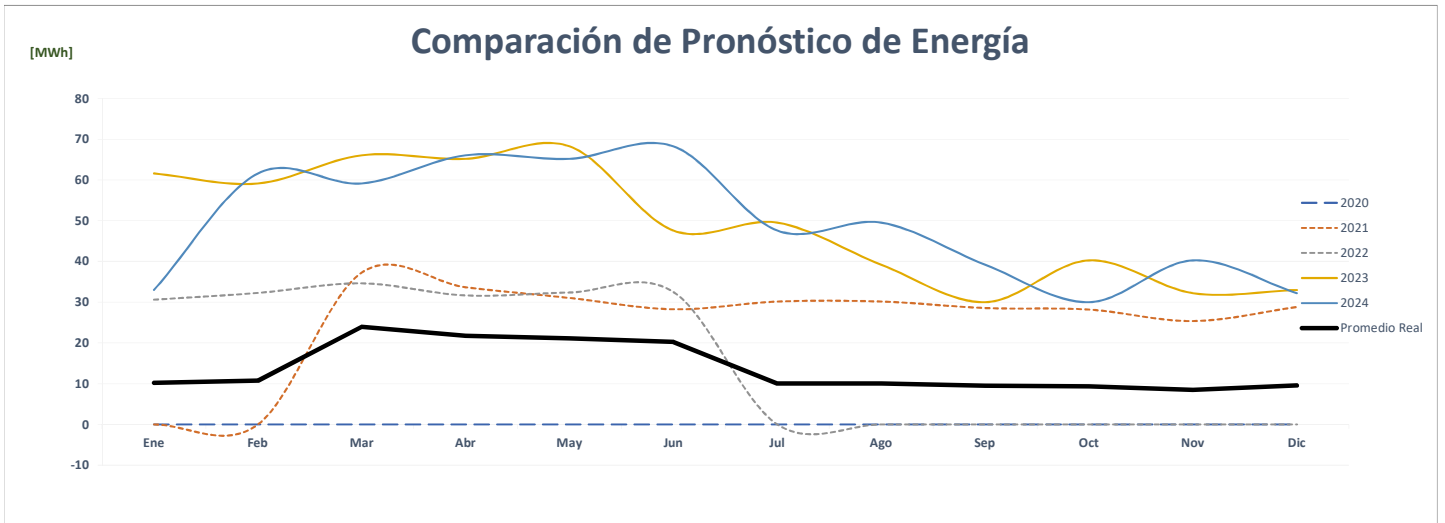
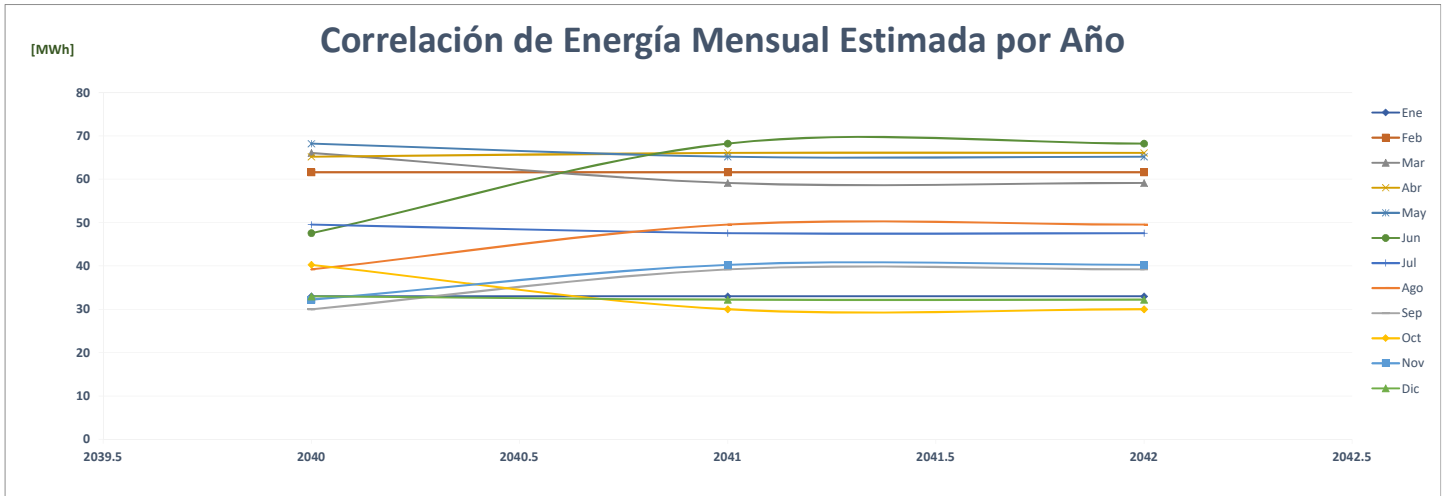

### Comparación de City Mall David

		ENERGÍA (MWh)													PROMEDIO	%
	Año	Ene	Feb	Mar	Abr	May	Jun	Jul	Ago	Sep	Oct	Nov	Dic			
AÑO 2	2020														-	-
AÑO 1	2021														-	0.0%
AÑO 0	2022														-	0.0%
AÑO 1	2023	100	98	85	78	91	85	106	100	104	111	105	108		<b>98</b>	<b>0.0%</b>
AÑO 2	2024	108	100	98	85	78	91	85	106	100	104	111	105		<b>98</b>	<b>0.0%</b>
AÑO 3	2025	108	100	98	85	78	91	85	106	100	104	111	105		<b>98</b>	<b>0.0%</b>
AÑO 4	2026	108	100	98	85	78	91	85	106	100	104	111	105		<b>98</b>	<b>0.0%</b>

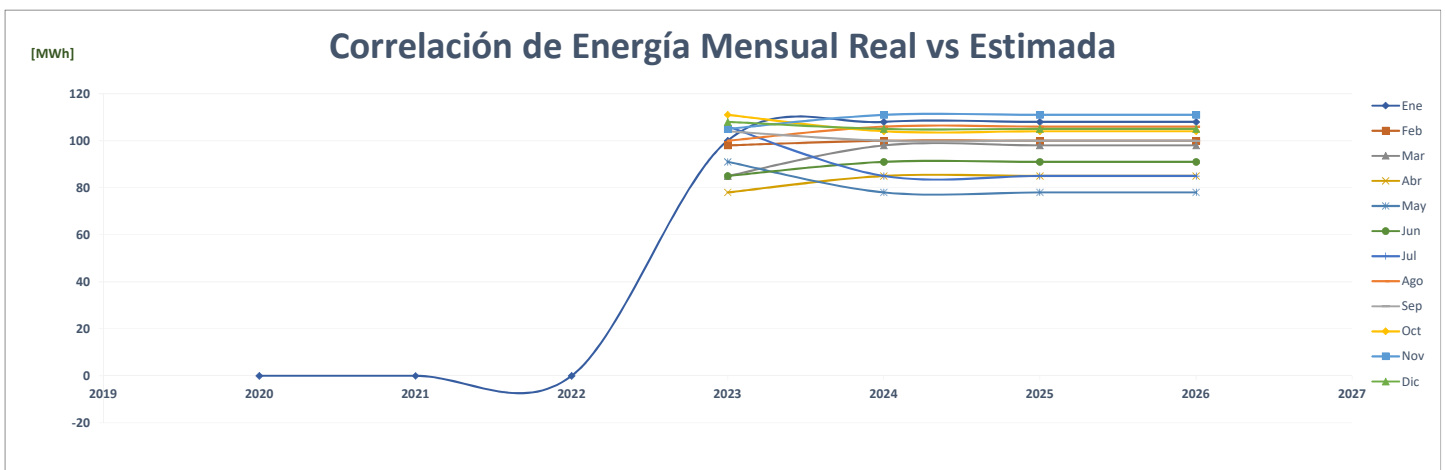
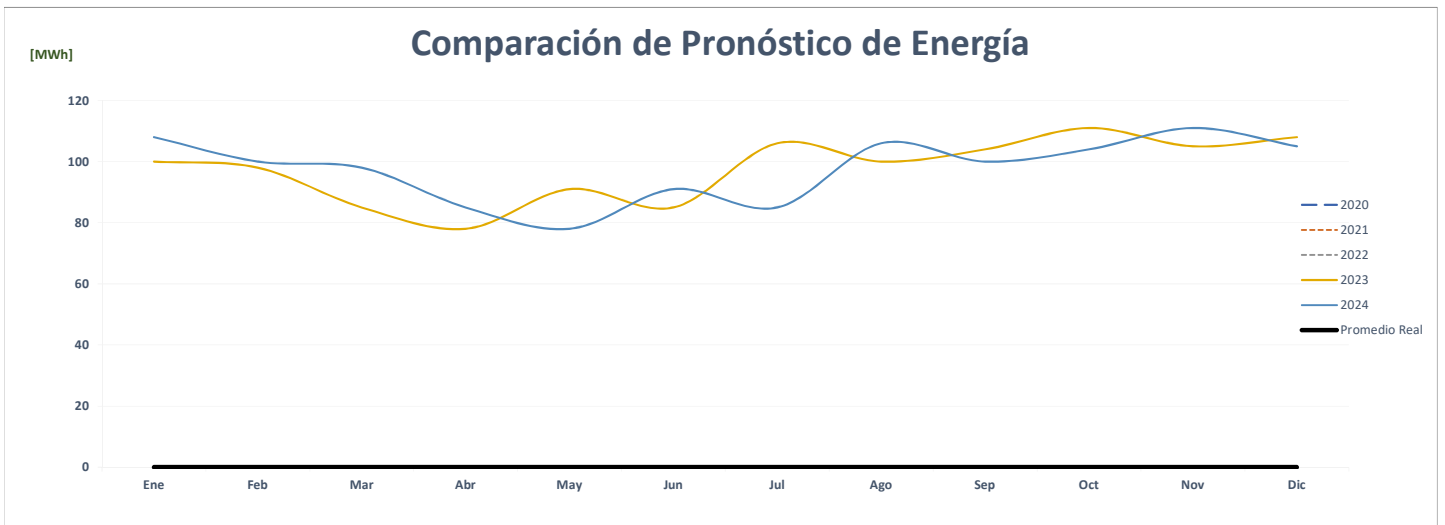
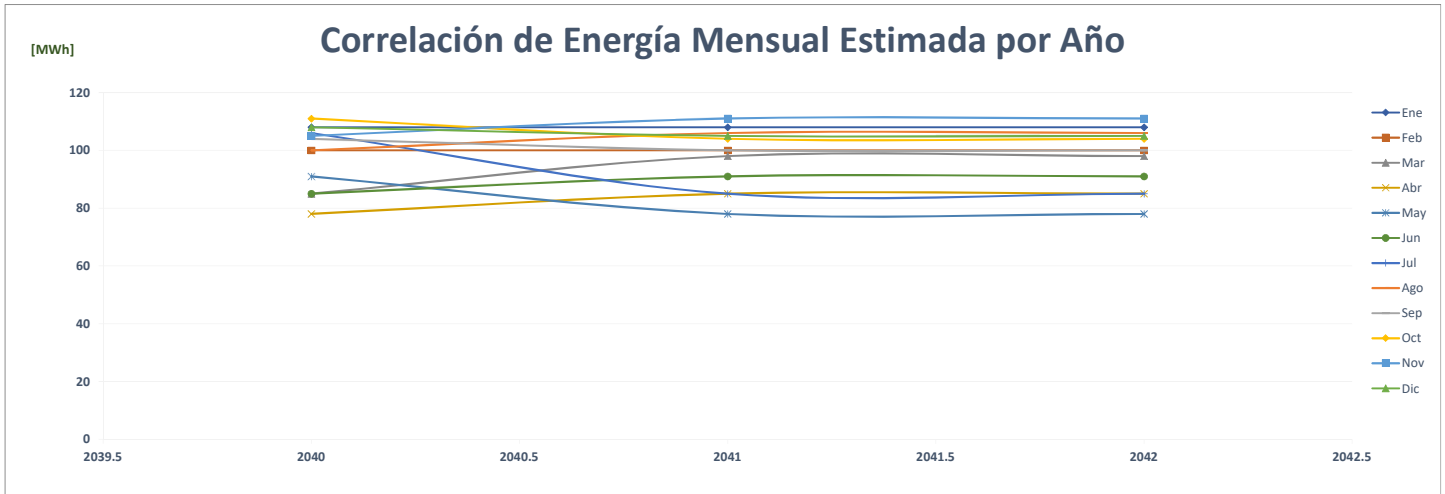

## Comparación de City Mall Paso Canoas

		ENERGÍA (MWh)												%	
	Año	Ene	Feb	Mar	Abr	May	Jun	Jul	Ago	Sep	Oct	Nov	Dic	PROMEDIO	
AÑO 2	2020													-	-
AÑO 1	2021													-	0.0%
AÑO 0	2022													-	0.0%
AÑO 1	2023	300	130	225	153	103	126	151	135	145	157	198	222	<b>170</b>	<b>0.0%</b>
AÑO 2	2024	222	300	130	225	153	103	126	151	135	145	157	198	<b>170</b>	<b>0.0%</b>
AÑO 3	2025	222	300	130	225	153	103	126	151	135	145	157	198	<b>170</b>	<b>0.0%</b>
AÑO 4	2026	222	300	130	225	153	103	126	151	135	145	157	198	<b>170</b>	<b>0.0%</b>

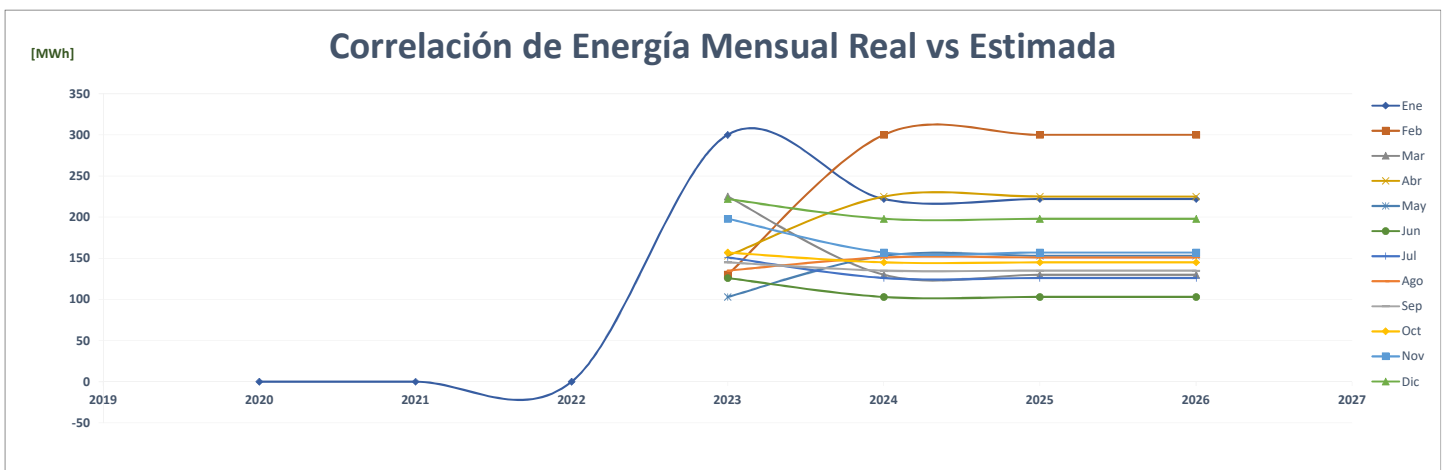
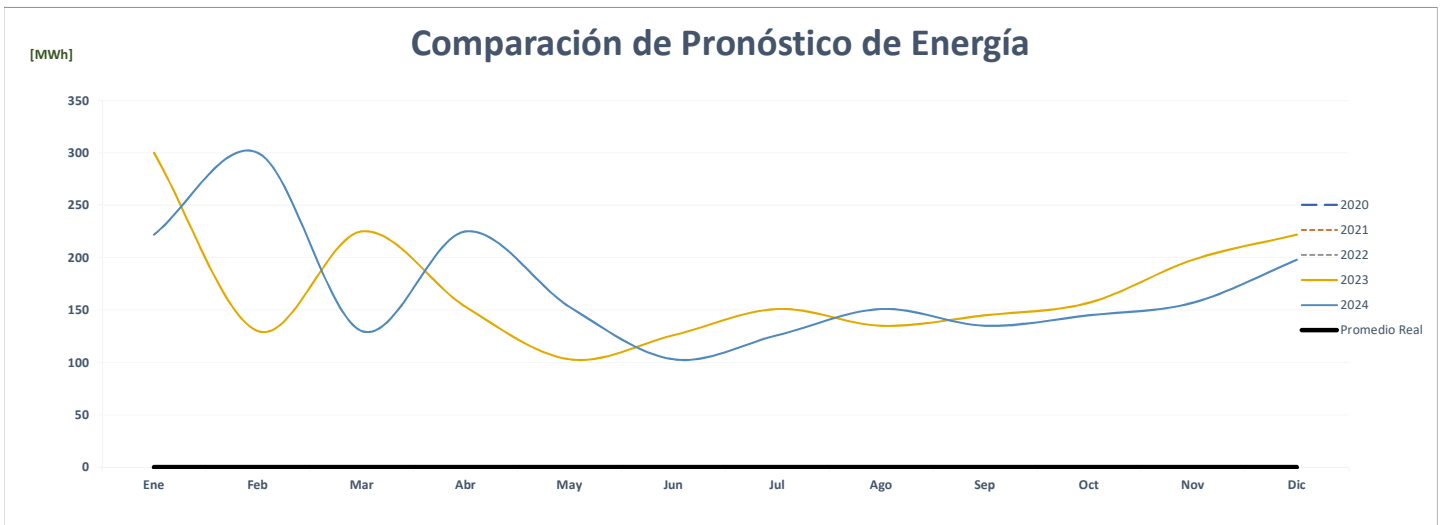
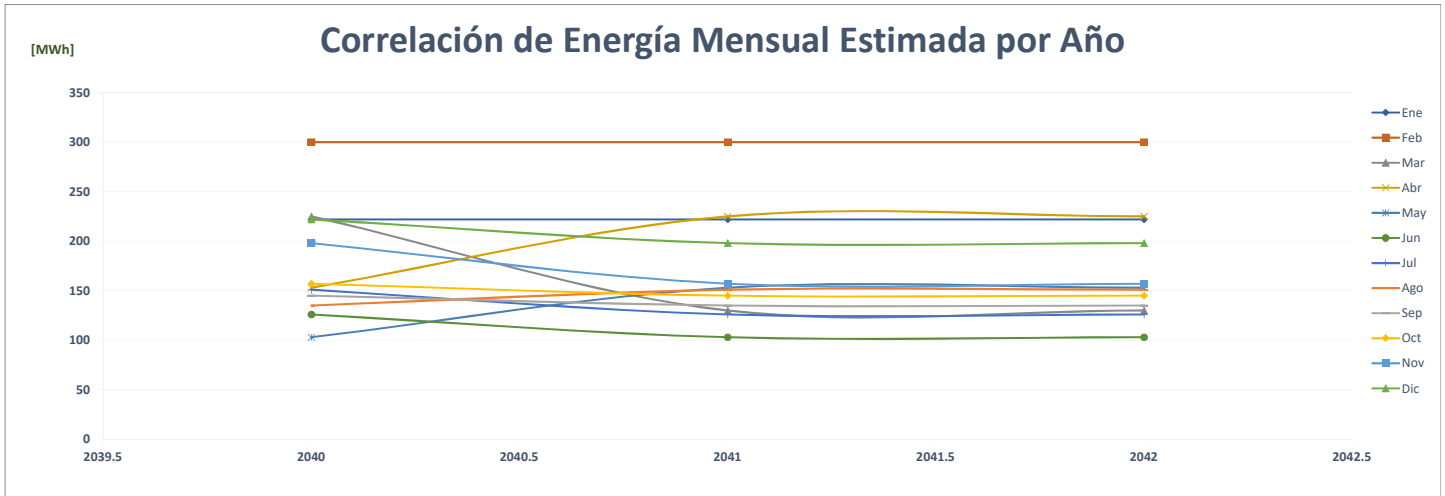



### Comparación de Hoteles Decamerón, S.A.

		ENERGÍA (MWh)												PROMEDIO	%
	Año	Ene	Feb	Mar	Abr	May	Jun	Jul	Ago	Sep	Oct	Nov	Dic		
AÑO 2	2020	815	767	506	253	290	197	183	180	181	347	536	486	<b>395</b>	-
AÑO 1	2021	224	479	646	606	544	645	672	655	664	-	613	621	<b>531</b>	<b>34.3%</b>
AÑO 0	2022	596	544	657	660	591	614	-	-	-	-	-	-	<b>305</b>	<b>-42.5%</b>
AÑO 1	2023	32	31	44	39	36	642	738	721	727	817	859	887	<b>465</b>	<b>52.1%</b>
AÑO 2	2024	887	32	31	44	39	36	642	738	721	727	817	859	<b>465</b>	<b>0.0%</b>
AÑO 3	2025	887	32	31	44	39	36	642	738	721	727	817	859	<b>465</b>	<b>0.0%</b>
AÑO 4	2026	887	32	31	44	39	36	642	738	721	727	817	859	<b>465</b>	<b>0.0%</b>

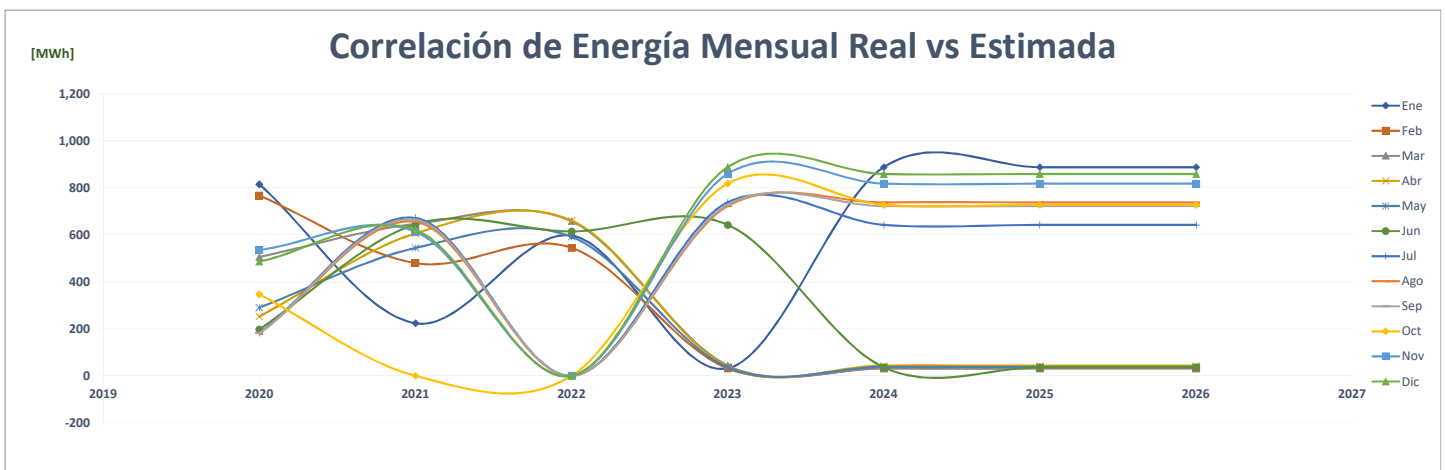
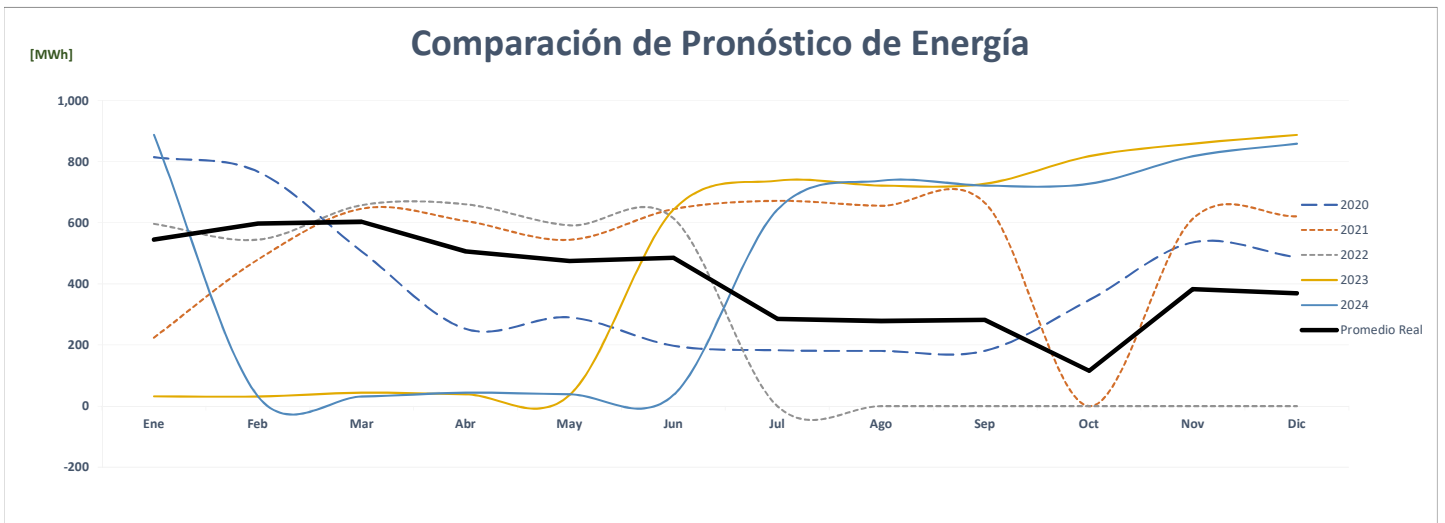
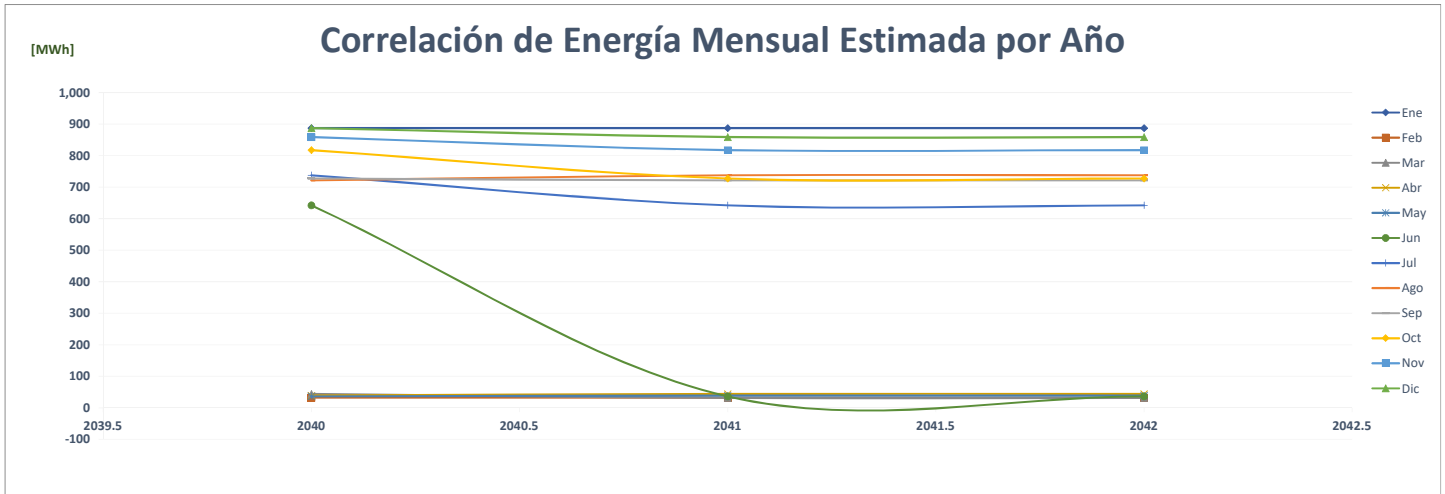

## Comparación de Del Monte

		ENERGÍA (MWh)													
	Año	Ene	Feb	Mar	Abr	May	Jun	Jul	Ago	Sep	Oct	Nov	Dic	PROMEDIO	%
AÑO 2	2020	-	-	192	149	120	132	140	172	142	176	158	189	<b>131</b>	-
AÑO 1	2021	205	193	216	225	234	229	230	230	261	271	195	181	<b>222</b>	<b>70.1%</b>
AÑO 0	2022	210	227	260	269	261	256	-	-	-	-	-	-	<b>124</b>	<b>-44.4%</b>
AÑO 1	2023	322	302	389	398	348	373	350	398	361	360	360	360	<b>360</b>	<b>191.3%</b>
AÑO 2	2024	360	322	302	389	398	348	373	350	398	361	360	360	<b>360</b>	<b>0.0%</b>
AÑO 3	2025	360	322	302	389	398	348	373	350	398	361	360	360	<b>360</b>	<b>0.0%</b>
AÑO 4	2026	360	322	302	389	398	348	373	350	398	361	360	360	<b>360</b>	<b>0.0%</b>

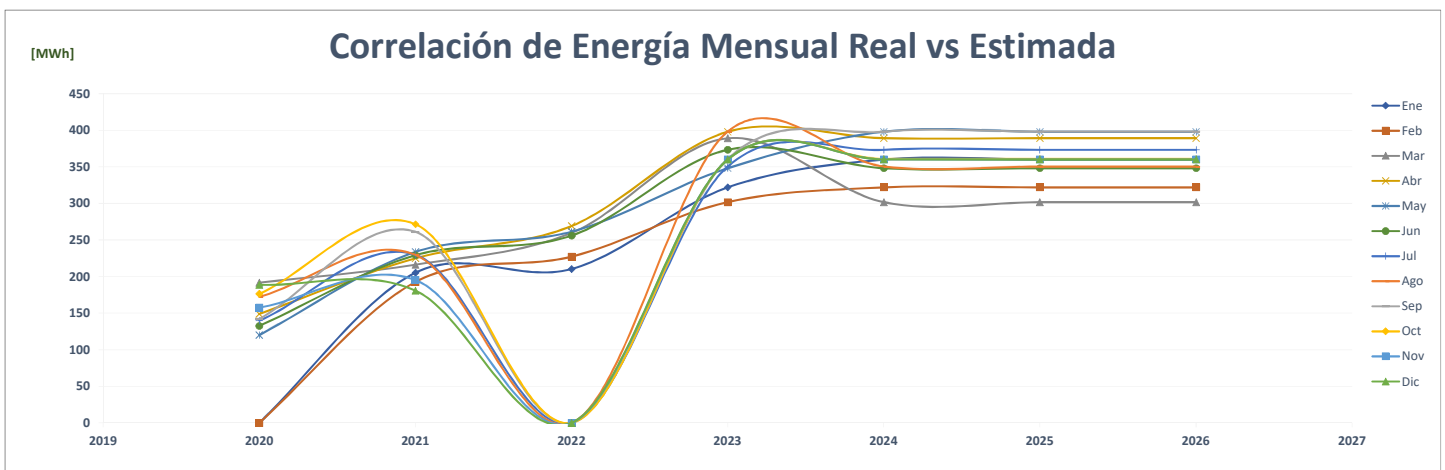
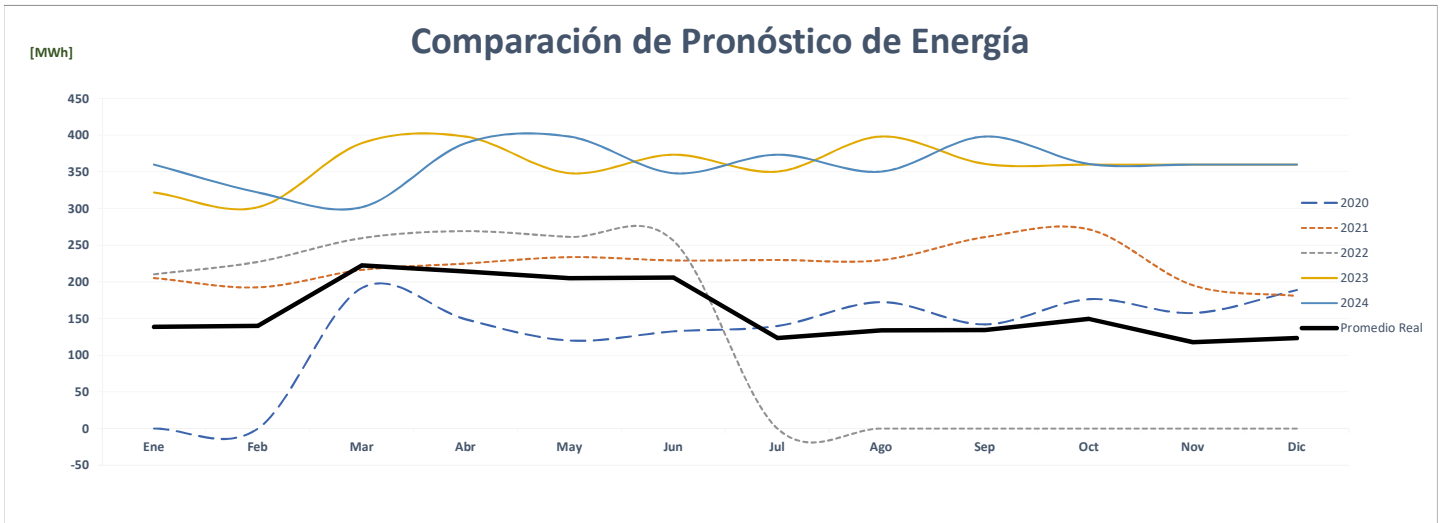
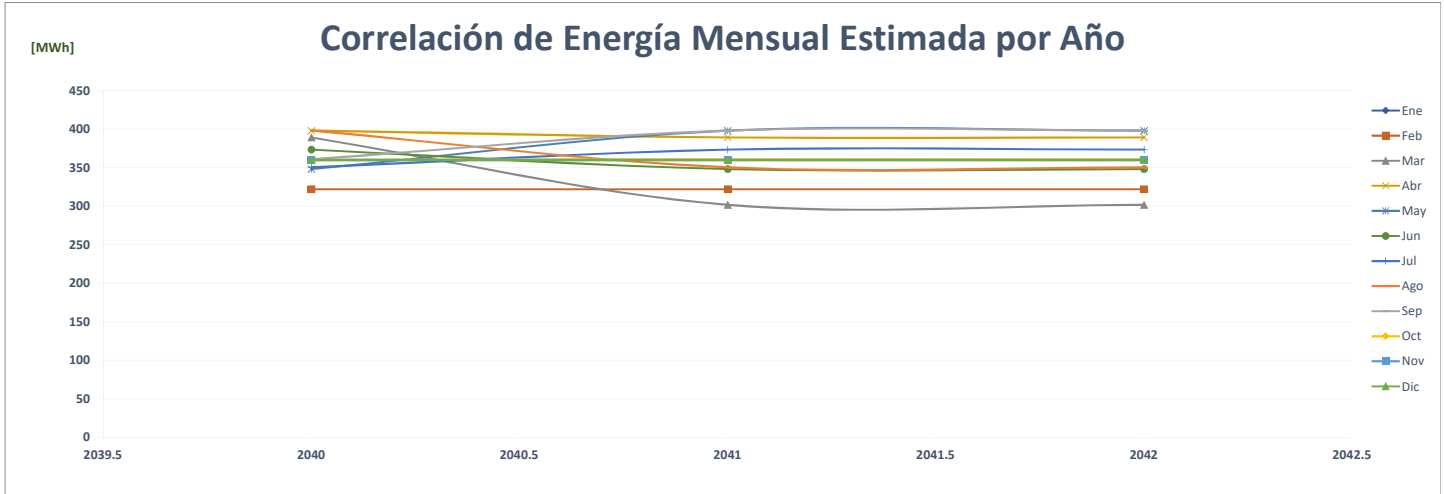

### Comparación de Delirys Bella Vista

		ENERGÍA (MWh)												%	
	Año	Ene	Feb	Mar	Abr	May	Jun	Jul	Ago	Sep	Oct	Nov	Dic	PROMEDIO	
AÑO 2	2020	61	54	54	43	47	47	48	49	45	52	51	54	<b>51</b>	-
AÑO 1	2021	48	46	53	50	51	48	48	49	42	45	41	47	<b>47</b>	-6.1%
AÑO 0	2022	41	38	42	41	43	42	-	-	-	-	-	-	<b>21</b>	-56.8%
AÑO 1	2023	41	38	42	41	45	49	48	49	43	45	41	48	<b>44</b>	116.4%
AÑO 2	2024	48	42	38	43	41	46	49	49	50	43	46	42	<b>45</b>	0.5%
AÑO 3	2025	48	42	38	43	41	46	49	49	50	43	46	42	<b>45</b>	0.0%
AÑO 4	2026	48	42	38	43	41	46	49	49	50	43	46	42	<b>45</b>	0.0%

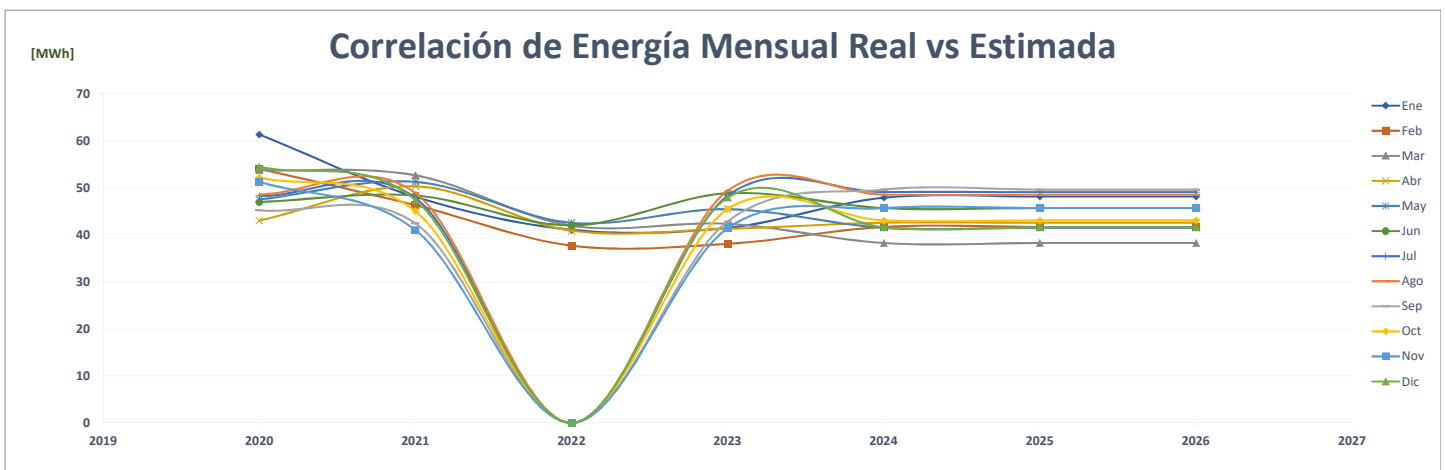
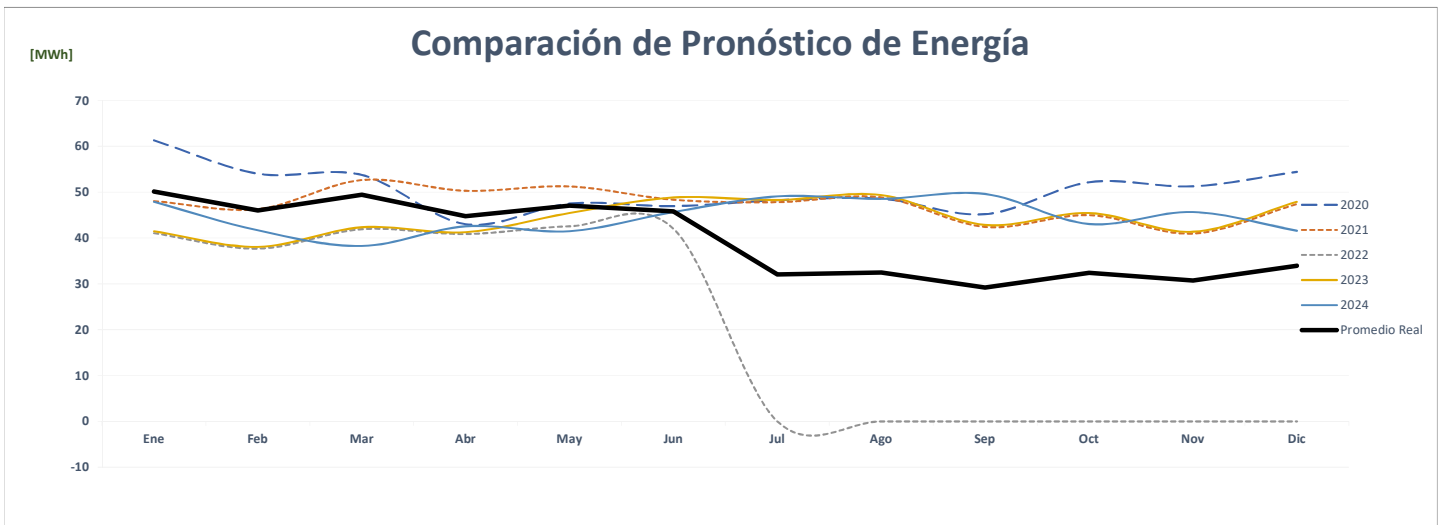
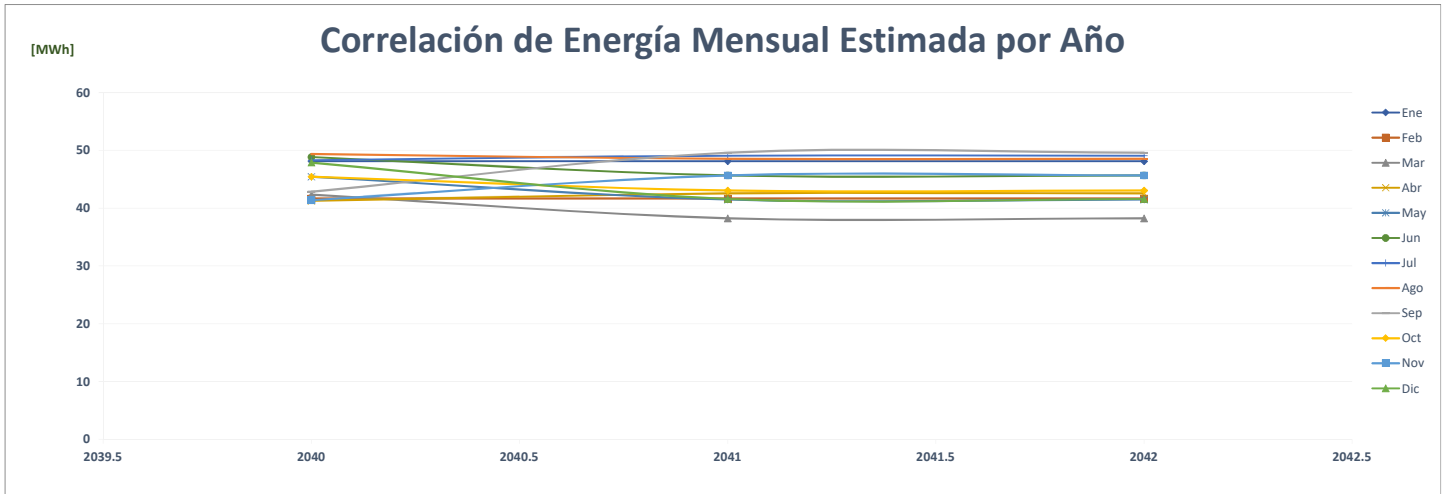



### Comparación de Digicel Panamá 771921

ENERGÍA (MWh)														%	
Año	Ene	Feb	Mar	Abr	May	Jun	Jul	Ago	Sep	Oct	Nov	Dic	PROMEDIO		
AÑO 2	2020	218	206	221	207	216	208	213	214	207	205	197	225	211	-
AÑO 1	2021	227	193	213	201	215	208	203	200	186	197	196	202	204	-3.6%
AÑO 0	2022	208	183	191	178	189	184	-	-	-	-	-	-	95	-53.6%
AÑO 1	2023	227	193	213	201	215	208	203	200	218	218	218	218	211	123.3%
AÑO 2	2024	218	227	193	213	201	215	208	203	200	218	218	218	211	0.0%
AÑO 3	2025	218	227	193	213	201	215	208	203	200	218	218	218	211	0.0%
AÑO 4	2026	218	227	193	213	201	215	208	203	200	218	218	218	211	0.0%

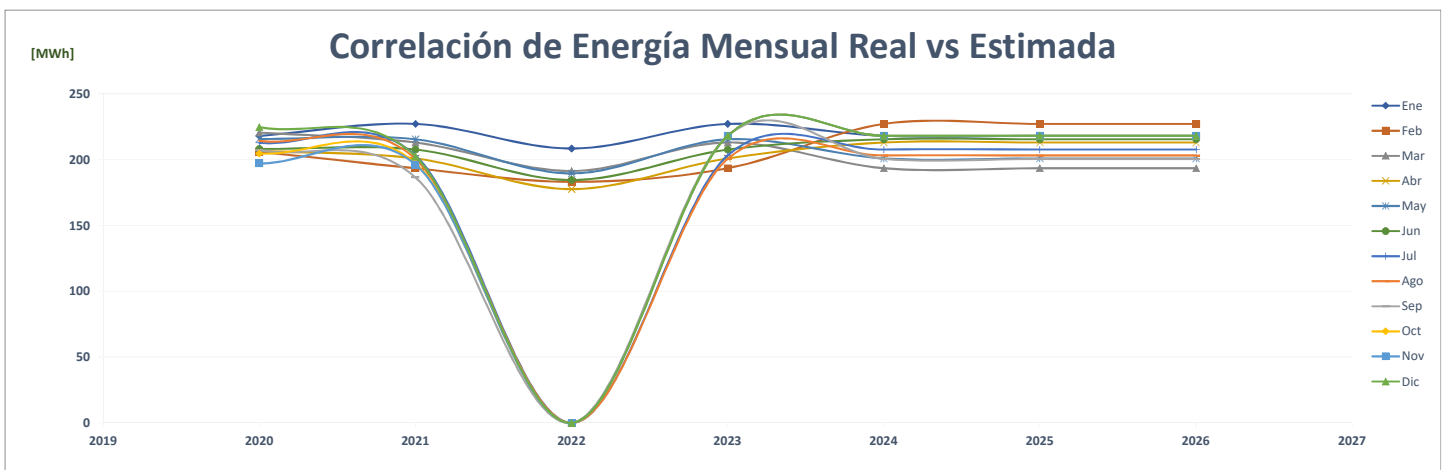
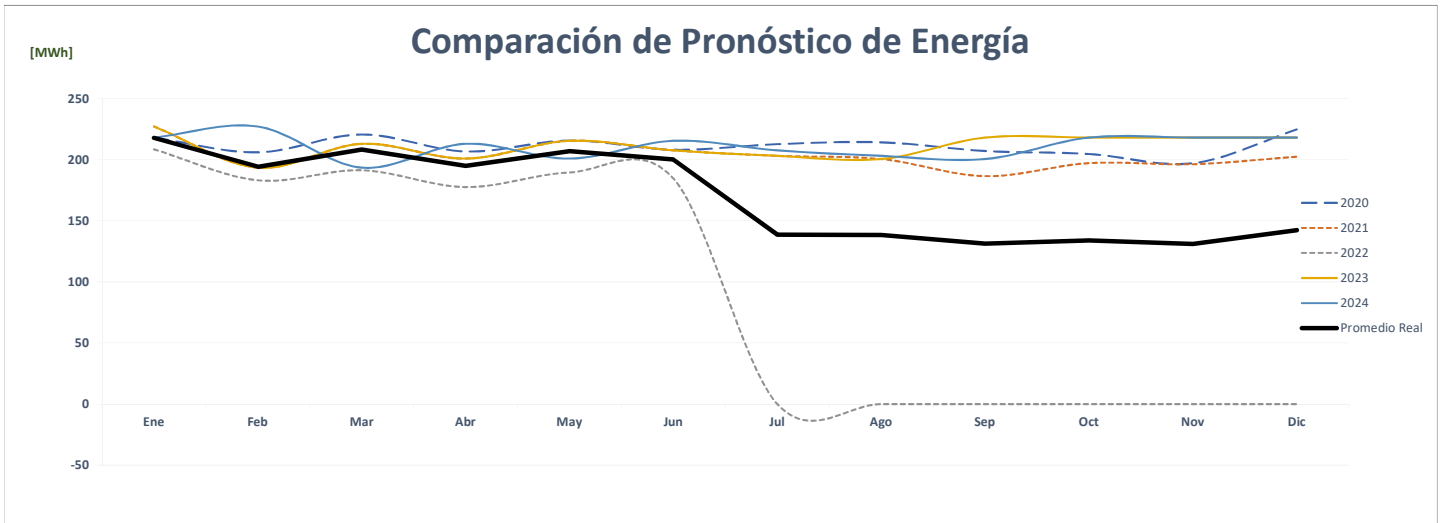
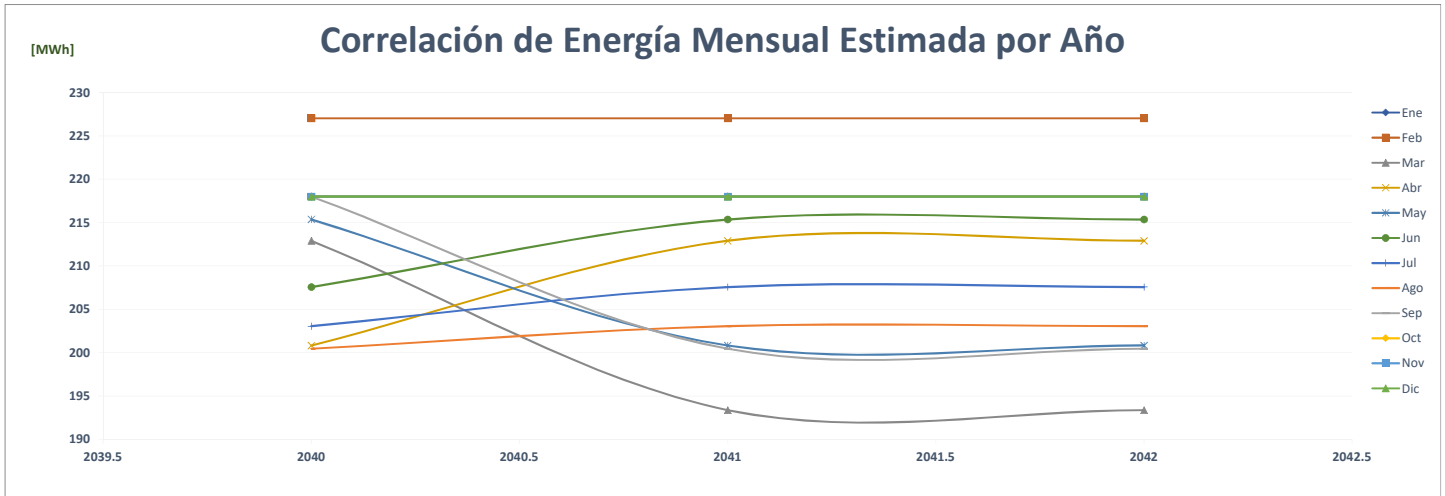



### Comparación de Doit Center Albrook

		ENERGÍA (MWh)												PROMEDIO	%
	Año	Ene	Feb	Mar	Abr	May	Jun	Jul	Ago	Sep	Oct	Nov	Dic		
AÑO 2	2020	67	66	48	2	2	45	37	38	46	45	43	54	<b>41</b>	-
AÑO 1	2021	52	59	70	66	75	66	74	68	62	67	58	60	<b>65</b>	<b>57.7%</b>
AÑO 0	2022	63	64	74	74	71	68	-	-	-	-	-	-	<b>35</b>	<b>-46.7%</b>
AÑO 1	2023	63	64	74	74	71	68	70	70	71	68	70	70	<b>69</b>	<b>101.0%</b>
AÑO 2	2024	70	63	64	74	74	71	68	70	70	71	68	70	<b>69</b>	<b>0.0%</b>
AÑO 3	2025	70	63	64	74	74	71	68	70	70	71	68	70	<b>69</b>	<b>0.0%</b>
AÑO 4	2026	70	63	64	74	74	71	68	70	70	71	68	70	<b>69</b>	<b>0.0%</b>

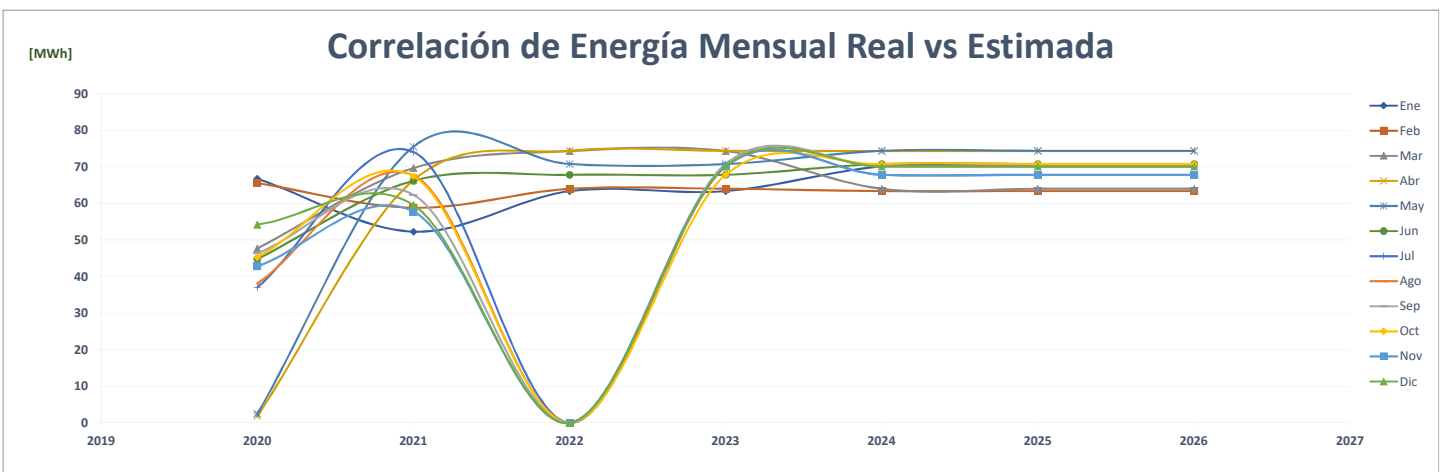
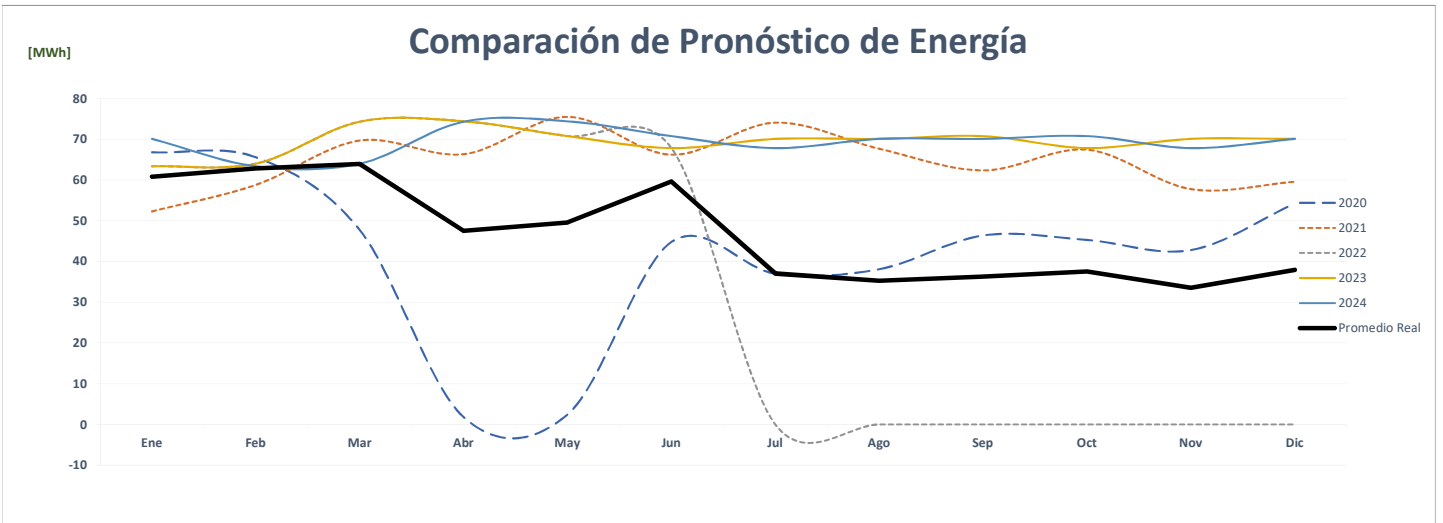
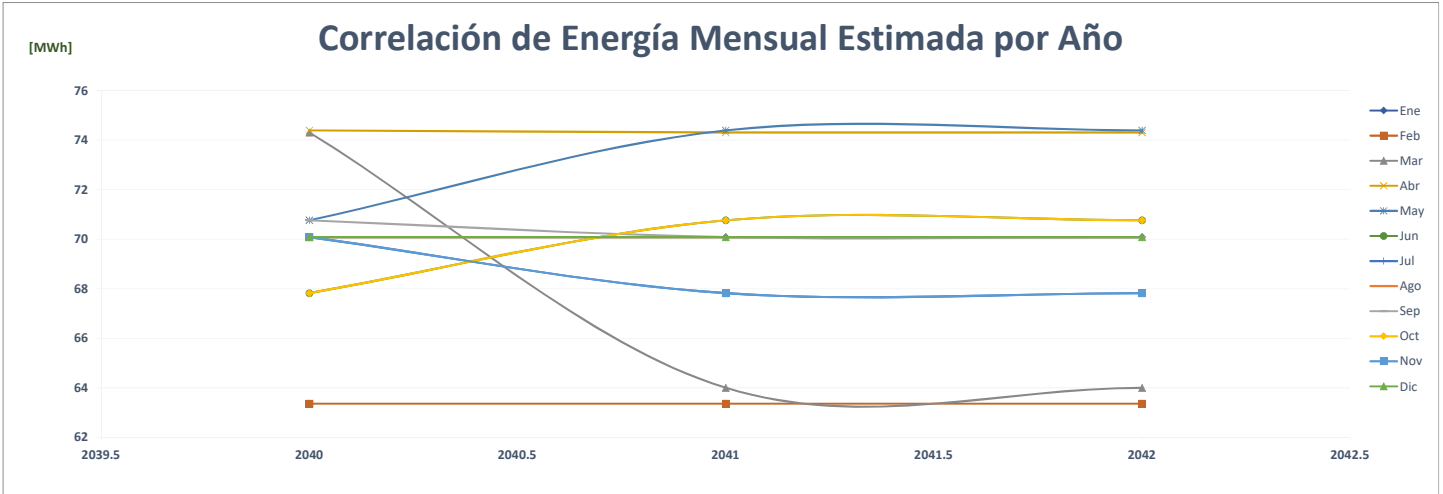





### Comparación de Doit Center Chitré

		ENERGÍA (MWh)													%
	Año	Ene	Feb	Mar	Abr	May	Jun	Jul	Ago	Sep	Oct	Nov	Dic	PROMEDIO	
AÑO 2	2020	71	71	52	3	24	45	46	51	48	52	51	56	47	-
AÑO 1	2021	27	39	61	51	54	104	51	46	67	72	66	66	59	23.7%
AÑO 0	2022	65	64	77	72	71	57	-	-	-	-	-	-	34	-42.5%
AÑO 1	2023	65	64	77	72	71	57	58	58	71	57	58	58	64	89.3%
AÑO 2	2024	58	65	64	77	72	71	57	58	58	71	57	58	64	0.0%
AÑO 3	2025	58	65	64	77	72	71	57	58	58	71	57	58	64	0.0%
AÑO 4	2026	58	65	64	77	72	71	57	58	58	71	57	58	64	0.0%

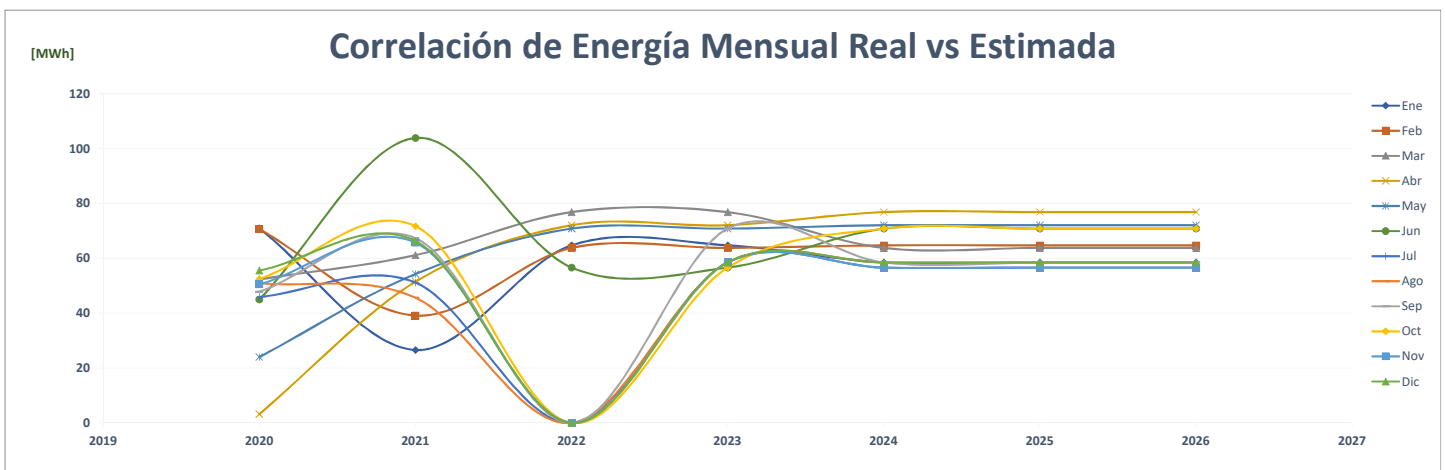
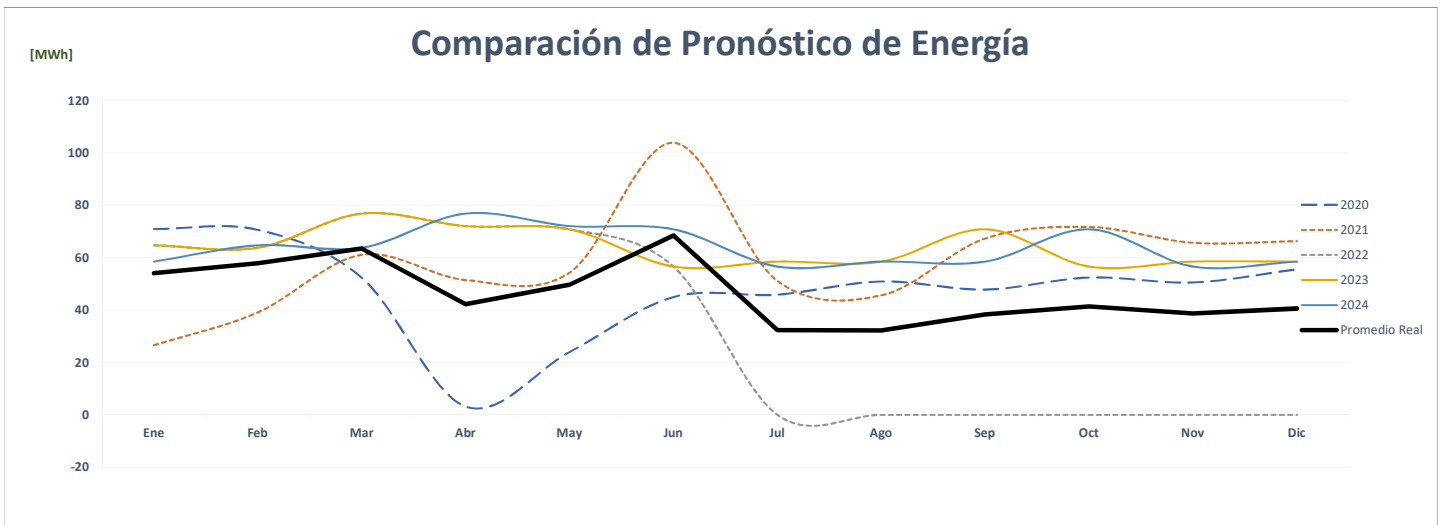
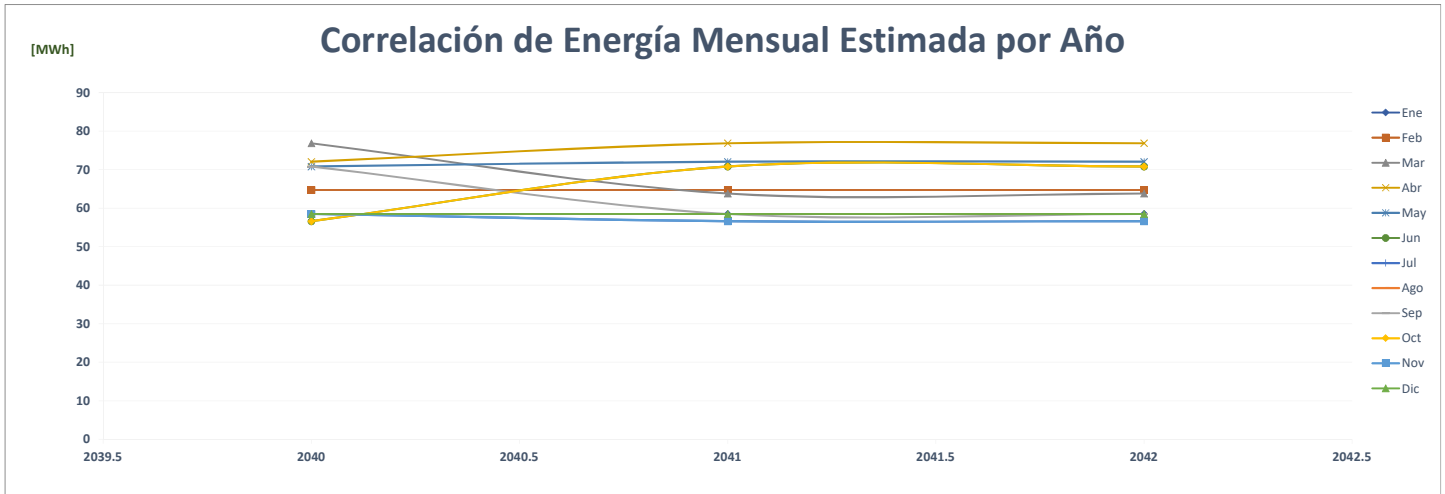

### Comparación de Doit Center David

		ENERGÍA (MWh)												%	
	Año	Ene	Feb	Mar	Abr	May	Jun	Jul	Ago	Sep	Oct	Nov	Dic	PROMEDIO	
AÑO 2	2020	50	52	42	3	20	36	35	29	34	37	35	41	34	-
AÑO 1	2021	39	44	50	45	43	39	43	44	37	40	40	40	42	21.5%
AÑO 0	2022	41	41	47	42	39	36	-	-	-	-	-	-	21	-51.0%
AÑO 1	2023	41	41	47	42	39	36	38	38	39	36	38	38	39	91.5%
AÑO 2	2024	38	41	41	47	42	39	36	38	38	39	36	38	39	0.0%
AÑO 3	2025	38	41	41	47	42	39	36	38	38	39	36	38	39	0.0%
AÑO 4	2026	38	41	41	47	42	39	36	38	38	39	36	38	39	0.0%

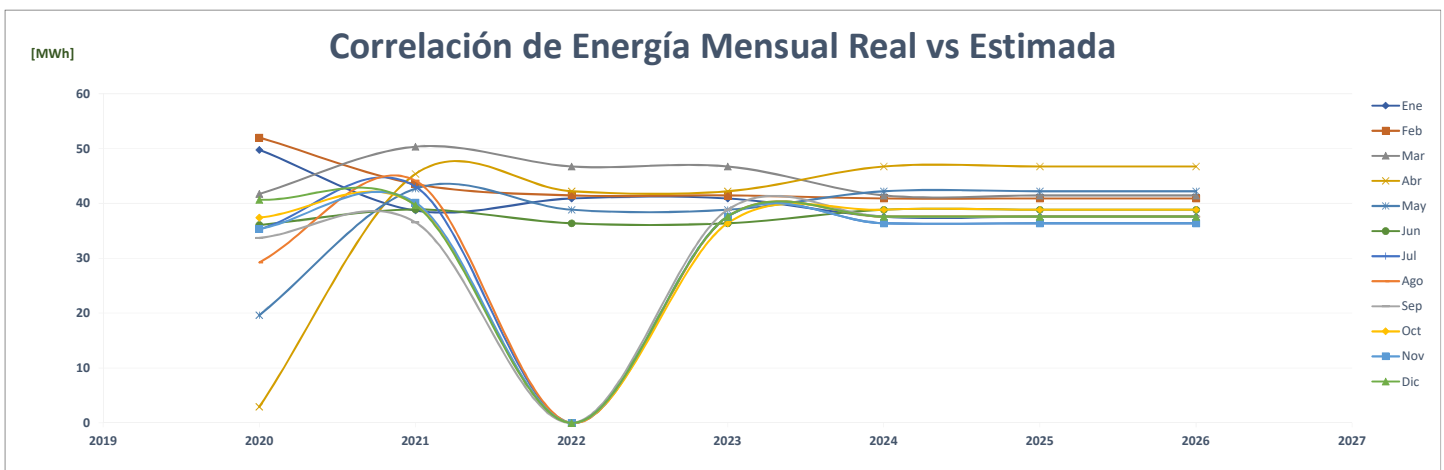
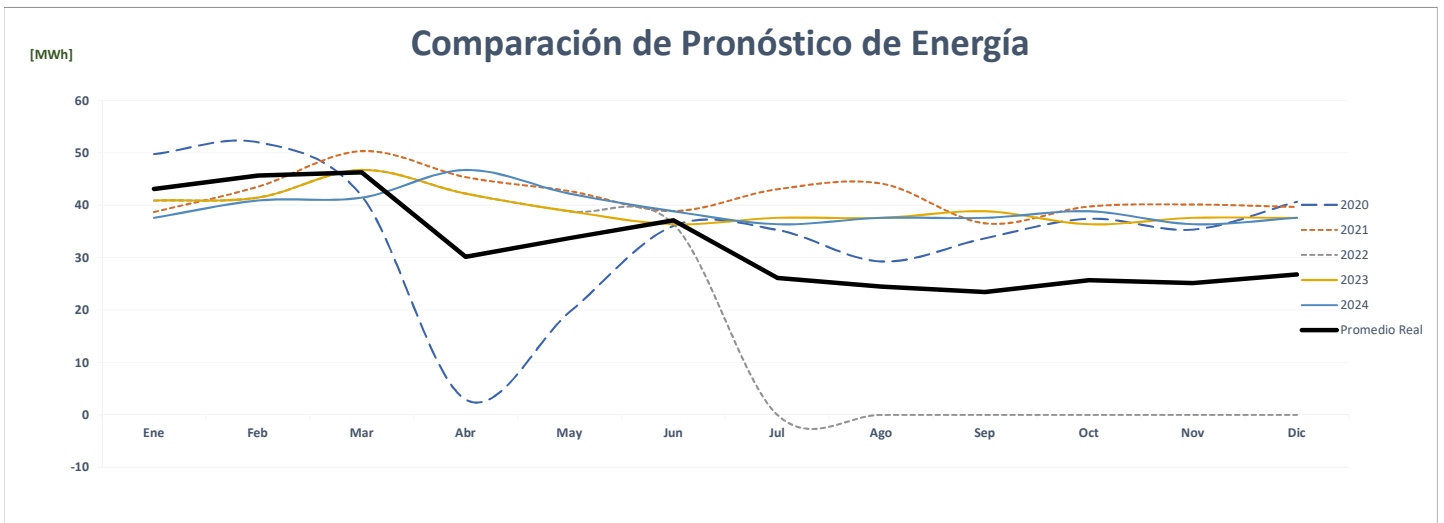
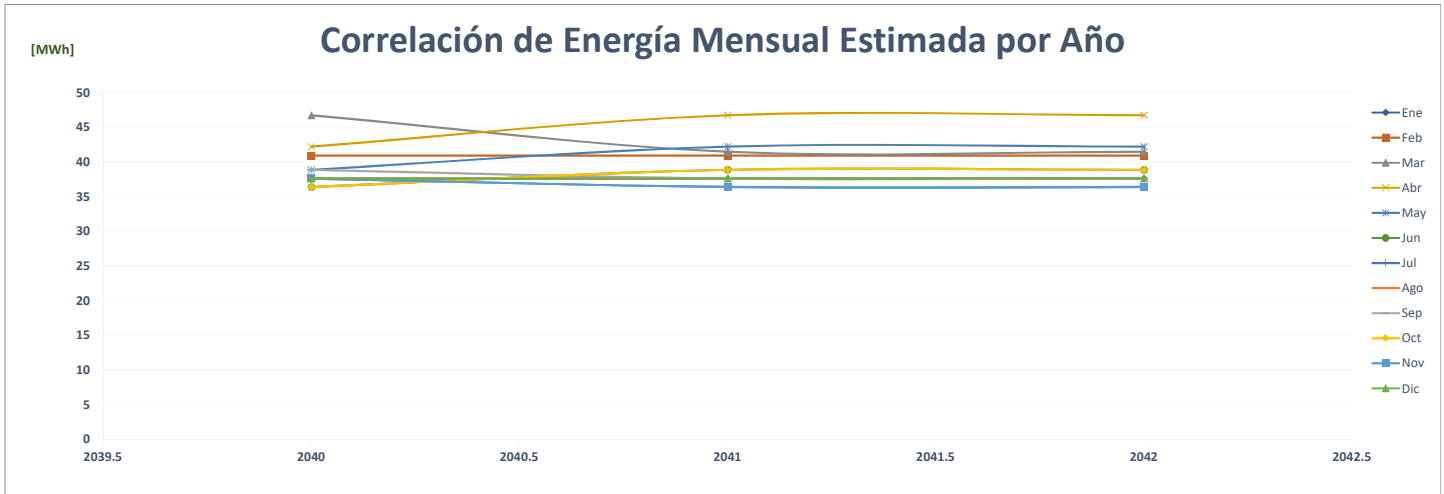

### Comparación de Doit Center Dorado

		ENERGÍA (MWh)												PROMEDIO	%
	Año	Ene	Feb	Mar	Abr	May	Jun	Jul	Ago	Sep	Oct	Nov	Dic		
AÑO 2	2020	161	149	129	19	40	94	84	86	103	108	93	97	<b>97</b>	-
AÑO 1	2021	73	78	116	120	128	117	129	124	122	128	123	135	<b>116</b>	<b>19.8%</b>
AÑO 0	2022	133	130	146	135	139	134	-	-	-	-	-	-	<b>68</b>	<b>-41.4%</b>
AÑO 1	2023	133	130	146	135	139	136	140	140	139	136	140	140	<b>138</b>	<b>102.8%</b>
AÑO 2	2024	140	133	130	146	135	139	136	140	140	139	136	140	<b>138</b>	<b>0.0%</b>
AÑO 3	2025	140	133	130	146	135	139	136	140	140	139	136	140	<b>138</b>	<b>0.0%</b>
AÑO 4	2026	140	133	130	146	135	139	136	140	140	139	136	140	<b>138</b>	<b>0.0%</b>

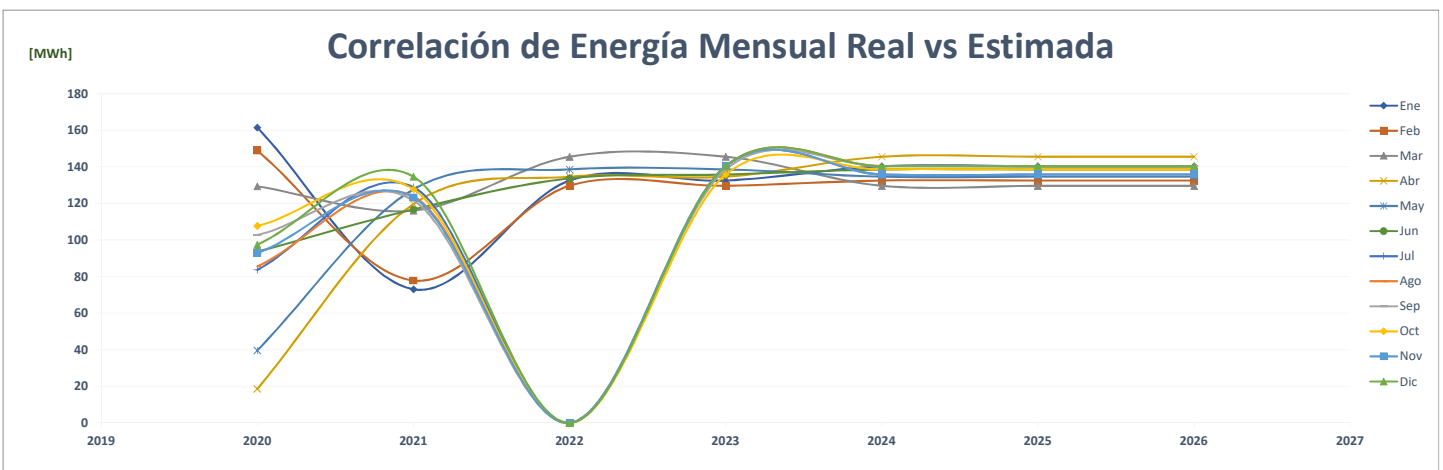
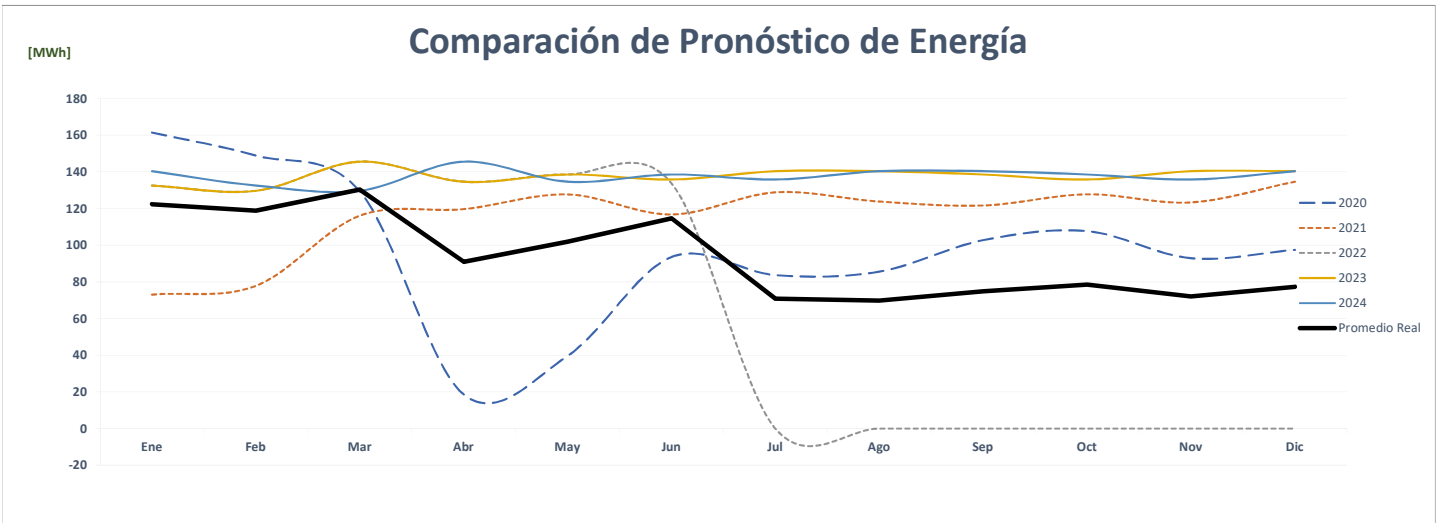
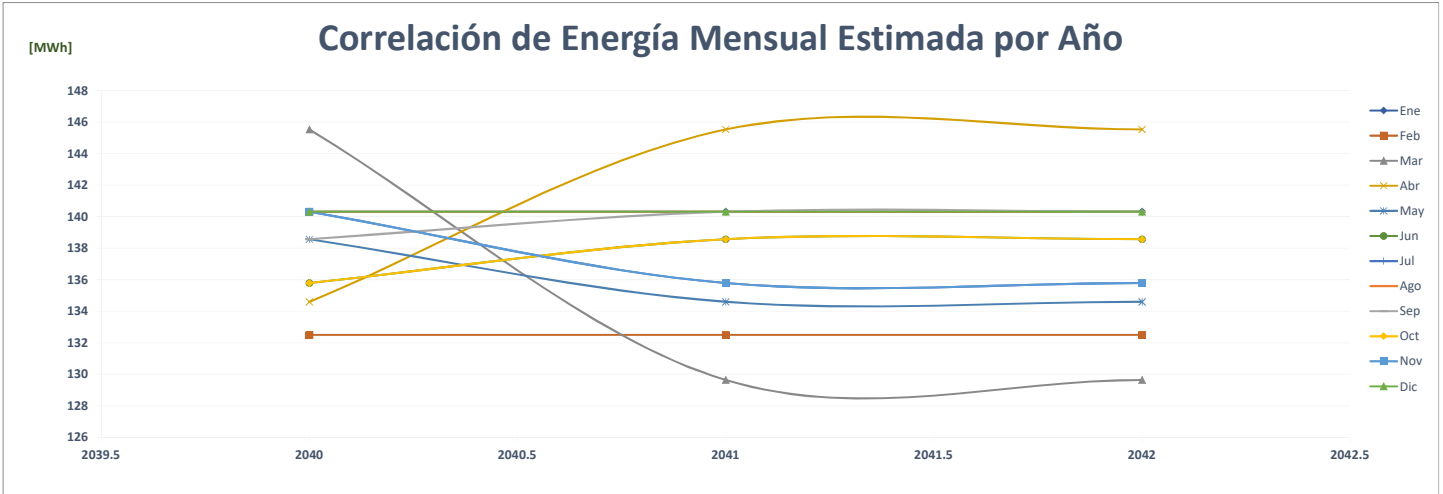











### Comparación de Doit Center Westland Mall

		ENERGÍA (MWh)													%
	Año	Ene	Feb	Mar	Abr	May	Jun	Jul	Ago	Sep	Oct	Nov	Dic	PROMEDIO	
AÑO 2	2020	26	50	39	2	2	36	35	35	41	40	37	44	32	-
AÑO 1	2021	33	32	60	55	53	49	50	50	49	60	55	59	50	56.4%
AÑO 0	2022	59	56	63	59	53	50	-	-	-	-	-	-	28	-43.9%
AÑO 1	2023	59	56	63	59	53	50	51	51	53	50	51	51	54	90.8%
AÑO 2	2024	51	59	56	63	59	53	50	51	51	53	50	51	54	0.0%
AÑO 3	2025	51	59	56	63	59	53	50	51	51	53	50	51	54	0.0%
AÑO 4	2026	51	59	56	63	59	53	50	51	51	53	50	51	54	0.0%

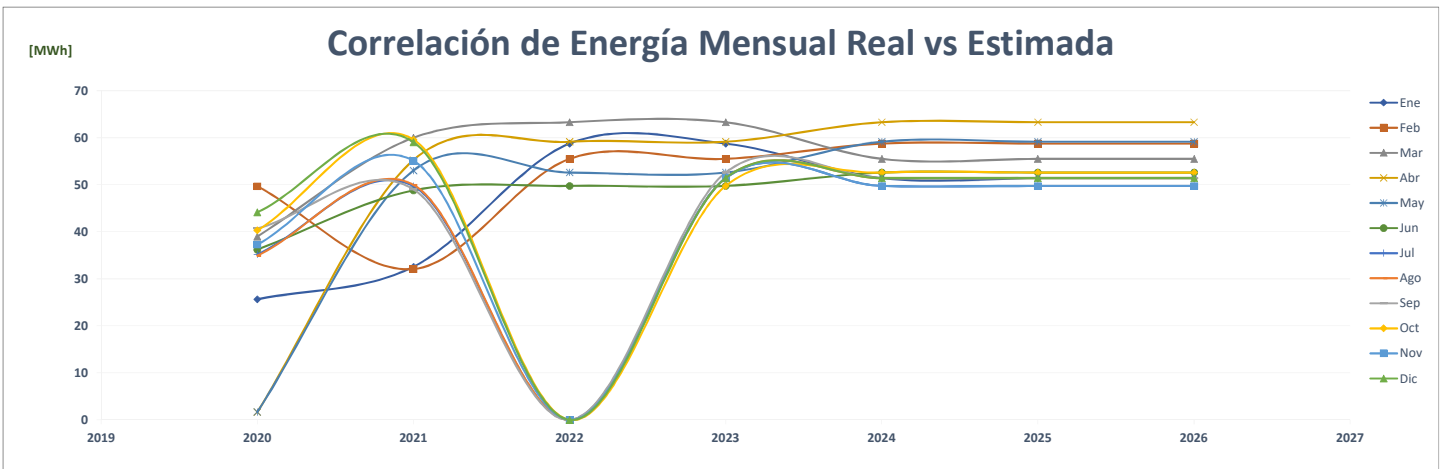
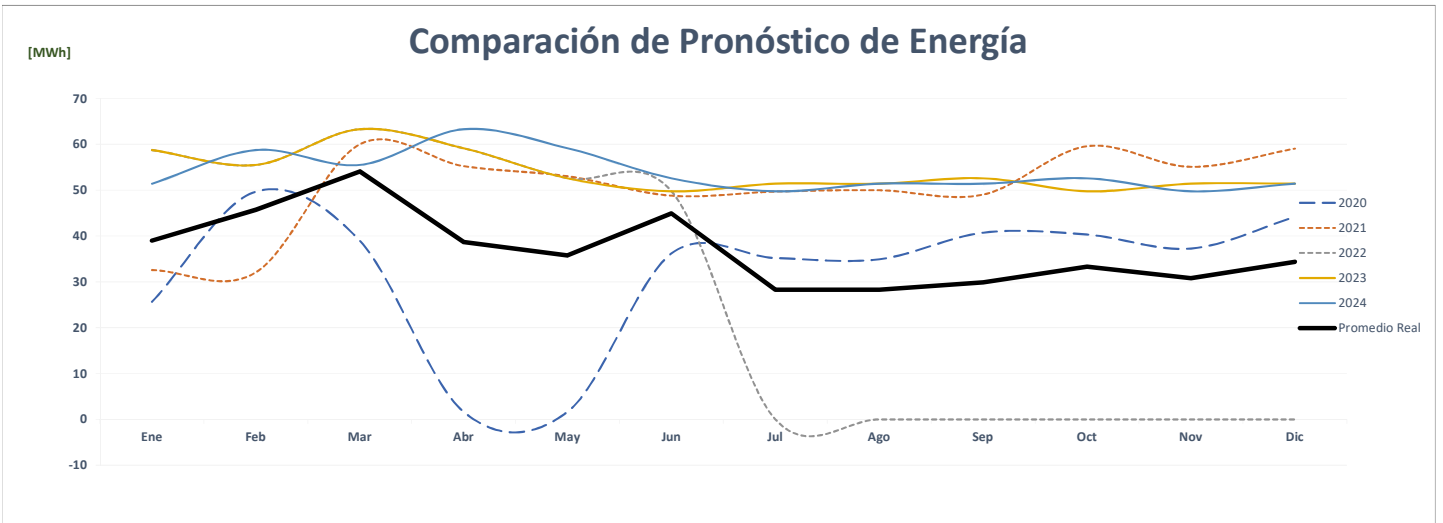
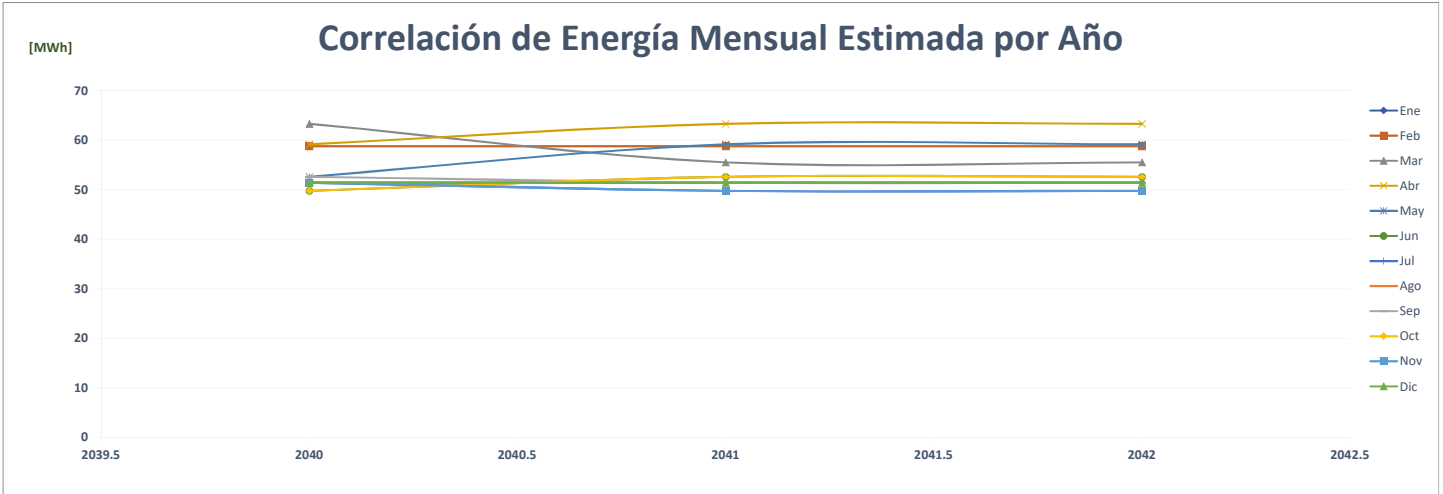

## Comparación de Energy Bell Development, Inc

		ENERGÍA (MWh)												PROMEDIO	%
	Año	Ene	Feb	Mar	Abr	May	Jun	Jul	Ago	Sep	Oct	Nov	Dic		
AÑO 2	2020	249	231	241	258	293	291	292	294	250	268	221	183	<b>256</b>	-
AÑO 1	2021	150	173	175	162	167	151	177	202	242	197	227	235	<b>188</b>	<b>-26.5%</b>
AÑO 0	2022	217	224	198	161	180	160	-	-	-	-	-	-	<b>95</b>	<b>-49.5%</b>
AÑO 1	2023	270	245	255	264	223	173	188	174	235	284	279	269	<b>238</b>	<b>150.9%</b>
AÑO 2	2024	269	275	249	257	267	225	176	190	177	238	288	281	<b>241</b>	<b>1.1%</b>
AÑO 3	2025	272	280	251	260	269	228	178	192	180	238	291	284	<b>244</b>	<b>1.1%</b>
AÑO 4	2026	273	286	253	262	271	231	181	194	182	238	294	286	<b>246</b>	<b>1.0%</b>

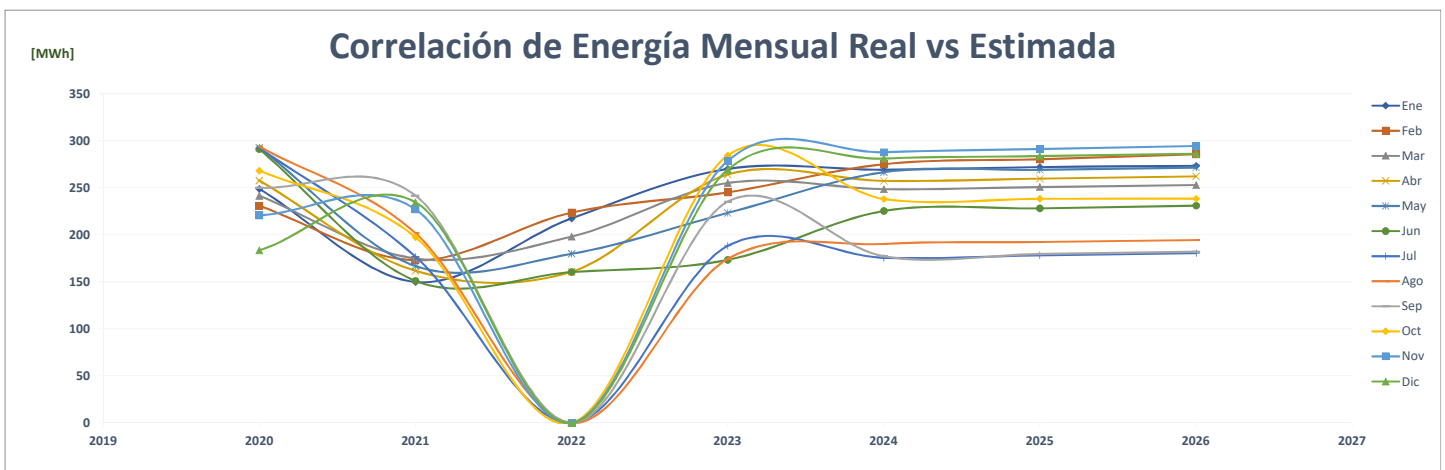
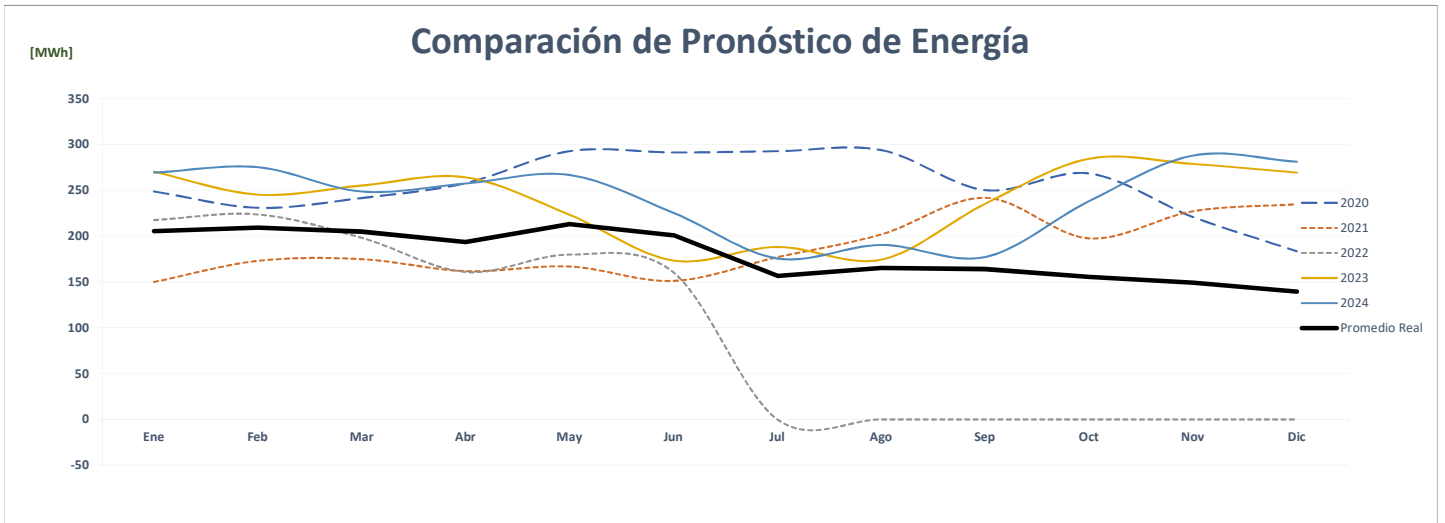
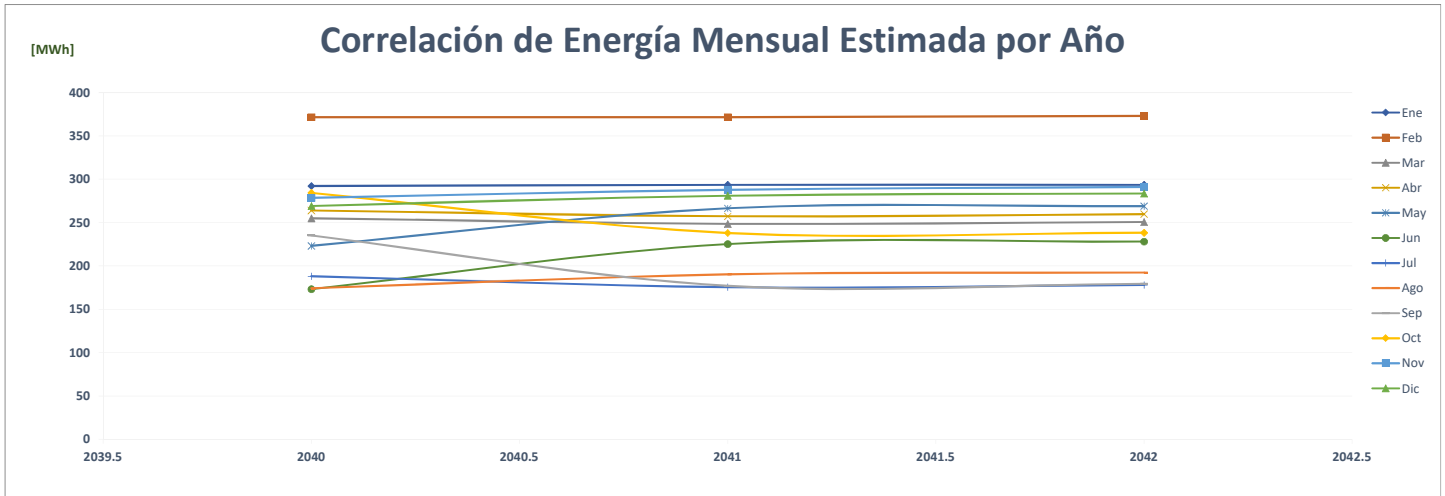

## Comparación de Empresa De Distribución Eléctrica Chiriquí, S. A.

		ENERGÍA (MWh)												PROMEDIO	%
	Año	Ene	Feb	Mar	Abr	May	Jun	Jul	Ago	Sep	Oct	Nov	Dic		
AÑO 2	2020	75,620	72,252	72,243	62,286	65,943	63,050	64,769	63,831	62,604	66,612	61,358	67,296	<b>66,489</b>	-
AÑO 1	2021	66,757	63,911	72,216	70,310	74,347	69,007	71,837	71,706	70,678	73,525	69,247	74,897	<b>70,703</b>	<b>6.3%</b>
AÑO 0	2022	71,851	65,932	77,125	73,508	73,500	66,794	-	-	-	-	-	-	<b>35,726</b>	<b>-49.5%</b>
AÑO 1	2023	84,101	77,595	90,915	84,416	85,614	79,354	82,451	83,217	82,398	85,234	81,068	86,882	<b>83,604</b>	<b>134.0%</b>
AÑO 2	2024	86,882	86,076	79,948	92,715	86,095	87,196	81,260	84,819	85,136	83,859	86,716	82,572	<b>85,273</b>	<b>2.0%</b>
AÑO 3	2025	87,446	88,810	82,758	94,800	87,448	89,074	83,189	86,417	86,510	85,720	88,634	83,882	<b>87,057</b>	<b>2.1%</b>
AÑO 4	2026	88,285	90,799	84,964	97,098	89,577	91,094	84,921	88,309	88,582	87,602	90,650	85,936	<b>88,985</b>	<b>2.2%</b>

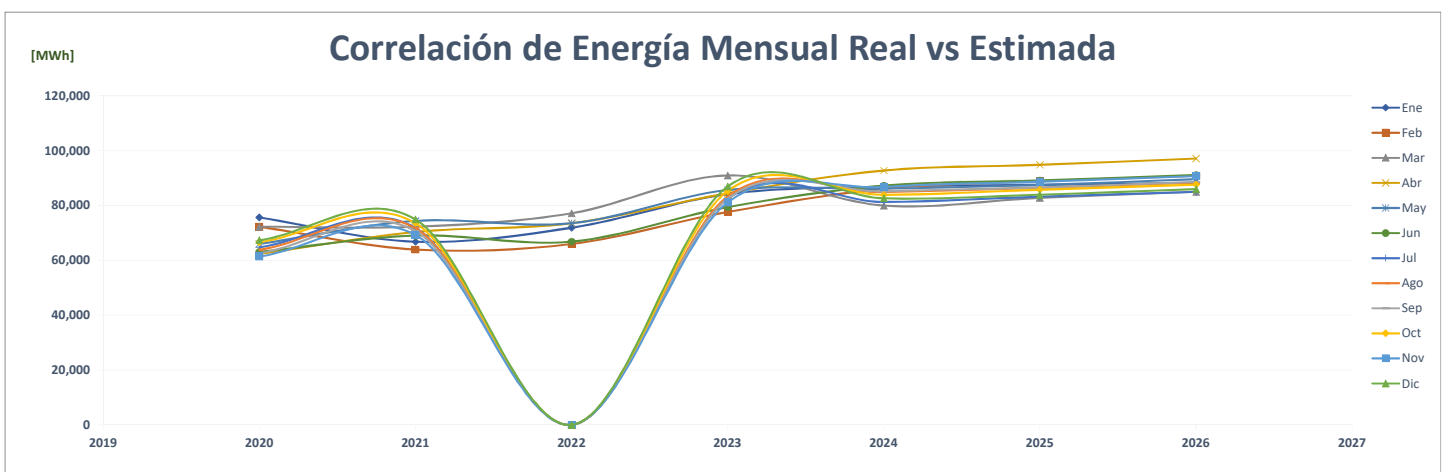
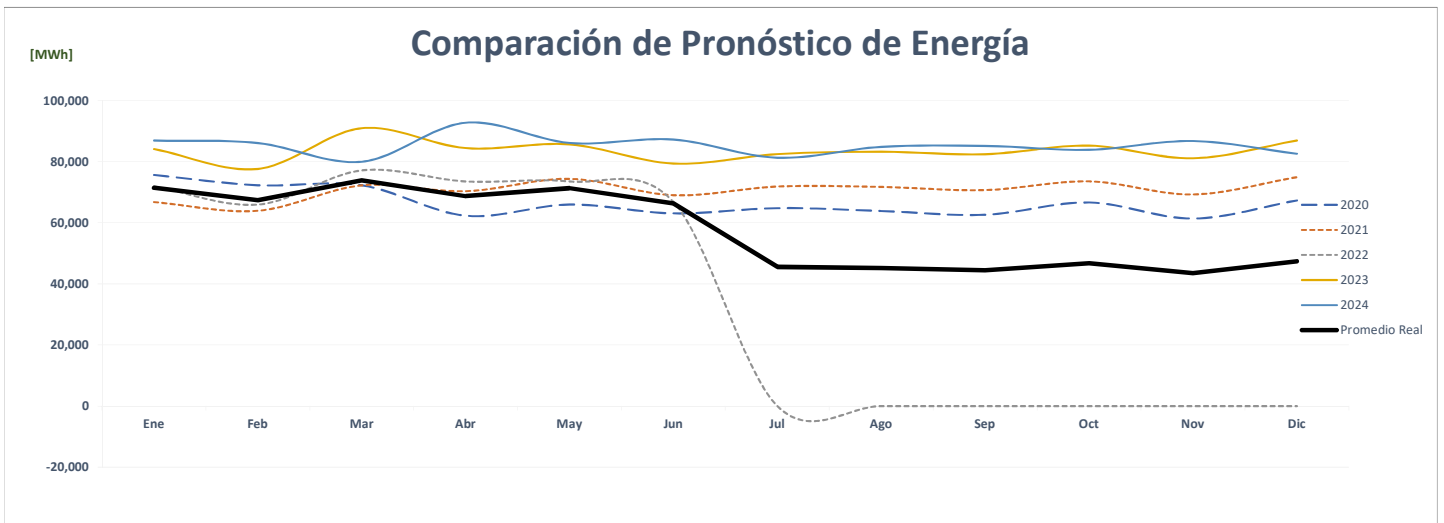
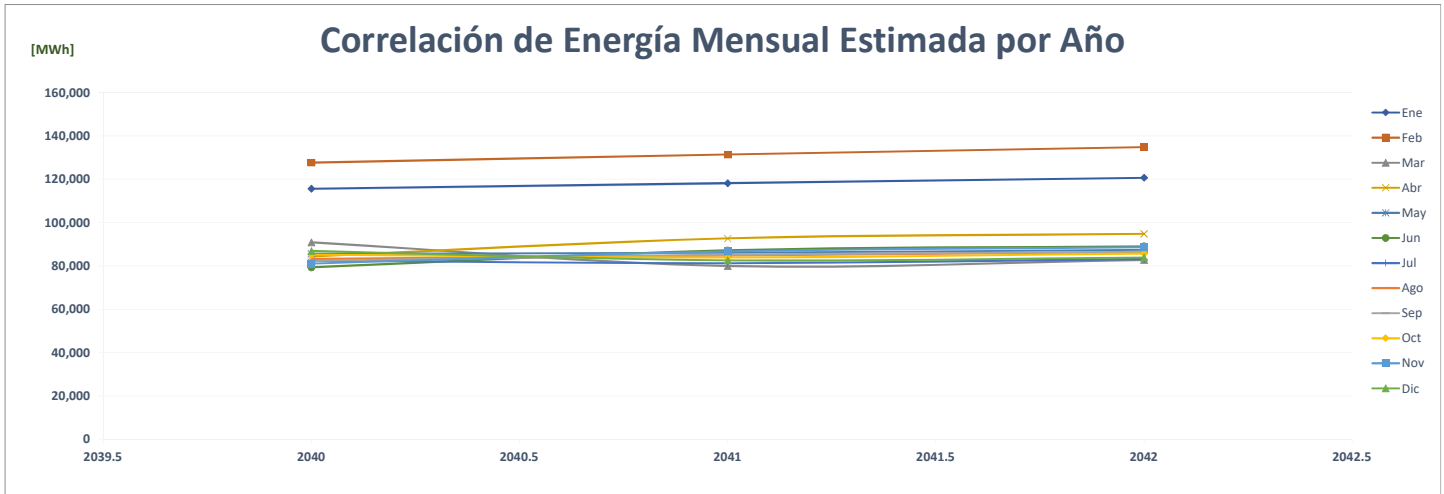

Comparación de Empresa De Distribución Eléctrica Chiriquí, S. A.

		POTENCIA (MW)														%
	Año	Ene	Feb	Mar	Abr	May	Jun	Jul	Ago	Sep	Oct	Nov	Dic	Max		
AÑO 2	2020	155.26	151.33	149.48	138.78	139.53	142.61	144.57	143.82	148.33	148.54	148.83	144.68	155	-	
AÑO 1	2021	133.72	144.09	141.15	146.95	155.12	154.04	155.85	160.42	160.68	160.50	153.75	150.27	161	3.5%	
AÑO 0	2022	150.53	153.19	170.34	164.51	159.20	157.08	-	-	-	-	-	-	170	6.0%	
AÑO 1	2023	152.68	156.71	163.90	160.50	157.75	154.95	156.80	154.46	157.43	155.55	154.53	156.66	164	-3.8%	
AÑO 2	2024	154.69	163.86	166.10	165.34	159.78	159.55	158.18	155.80	159.81	156.99	155.61	156.16	166	1.3%	
AÑO 3	2025	156.14	165.83	169.67	169.01	162.94	162.28	161.06	157.19	161.80	158.06	157.16	157.09	170	2.1%	
AÑO 4	2026	155.63	168.21	174.10	173.07	167.15	165.69	163.78	159.22	163.86	159.28	158.16	158.92	174	2.6%	

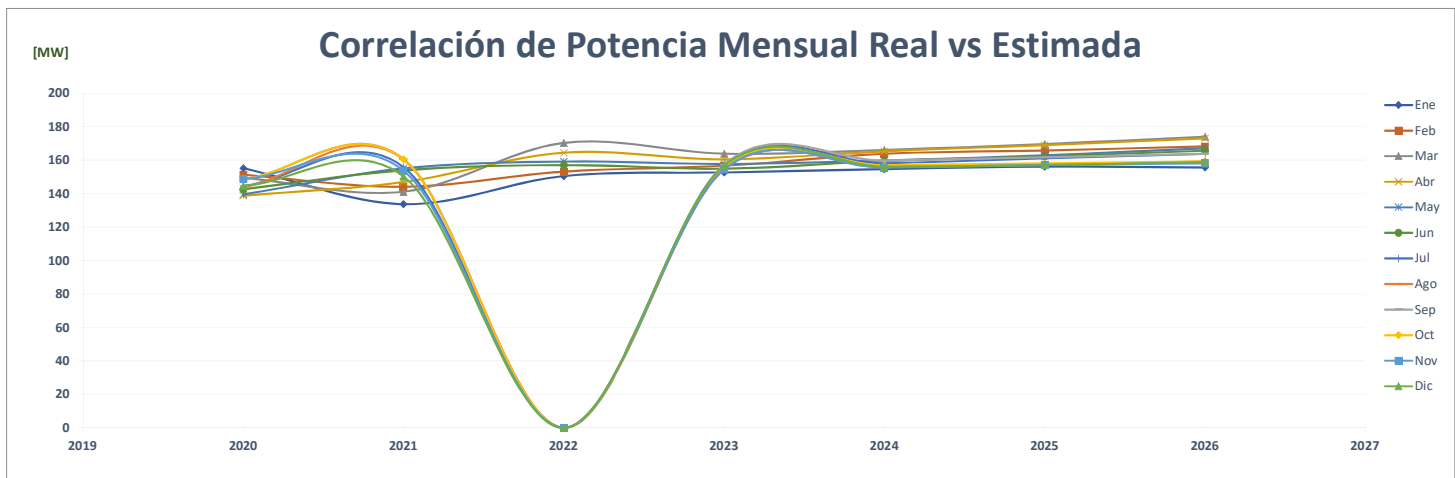
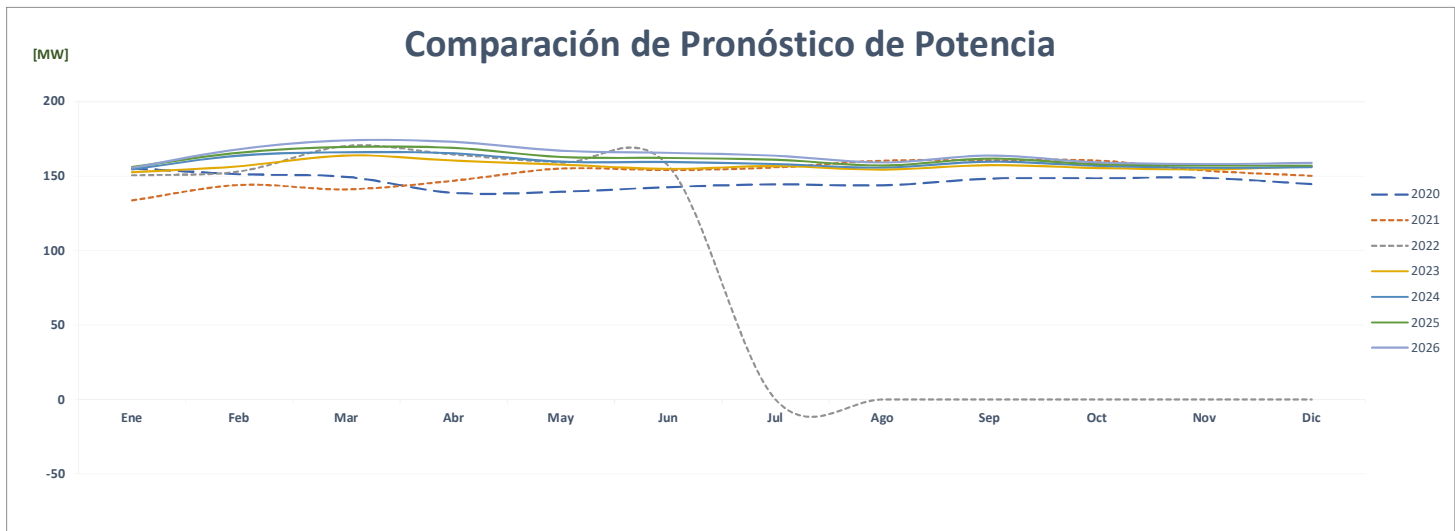
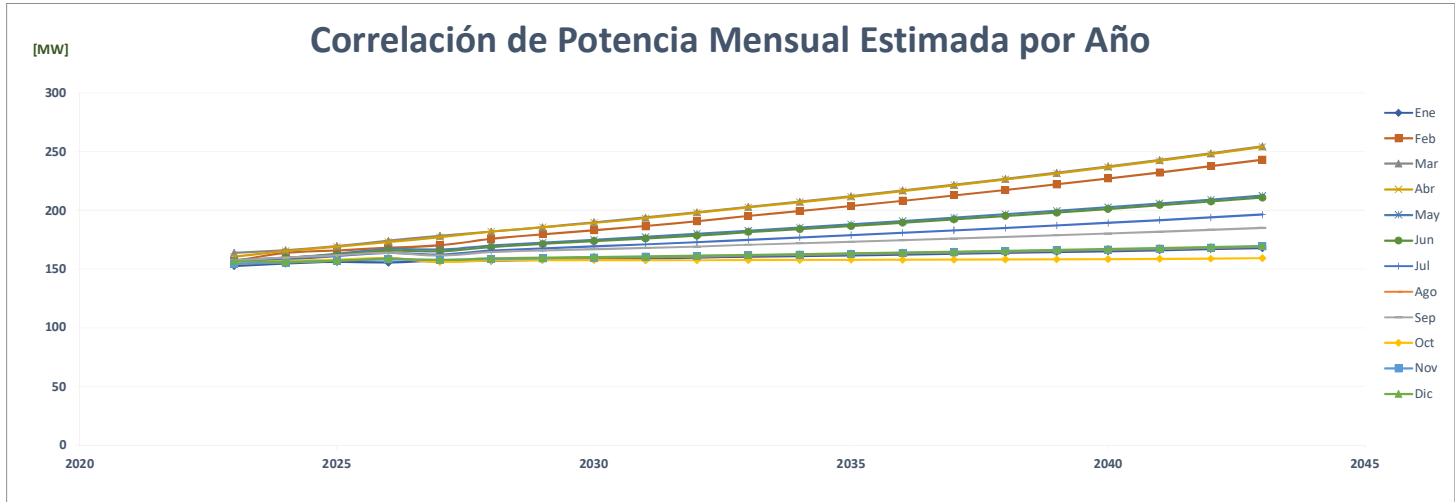



FACTOR DE CARGA															PROMEDIO	%
Año	Ene	Feb	Mar	Abr	May	Jun	Jul	Ago	Sep	Oct	Nov	Dic				
AÑO 2	2020	0.655	0.686	0.650	0.623	0.635	0.614	0.602	0.597	0.586	0.603	0.573	0.625	<b>0.621</b>	-	
AÑO 1	2021	0.671	0.660	0.688	0.665	0.644	0.622	0.620	0.601	0.611	0.616	0.626	0.670	<b>0.641</b>	3.3%	
AÑO 0	2022	0.642	0.640	0.609	0.621	0.621	0.591							<b>0.620</b>	-3.2%	
AÑO 1	2023	0.740	0.737	0.746	0.730	0.729	0.711	0.707	0.724	0.727	0.736	0.729	0.745	<b>0.730</b>	17.7%	
AÑO 2	2024	0.755	0.755	0.647	0.779	0.724	0.759	0.690	0.732	0.740	0.718	0.774	0.711	<b>0.732</b>	0.2%	
AÑO 3	2025	0.753	0.797	0.656	0.779	0.721	0.762	0.694	0.739	0.743	0.729	0.783	0.718	<b>0.739</b>	1.0%	
AÑO 4	2026	0.762	0.803	0.656	0.779	0.720	0.764	0.697	0.745	0.751	0.739	0.796	0.727	<b>0.745</b>	0.7%	

### Correlación del Factor de Carga Mensual Estimada por Año

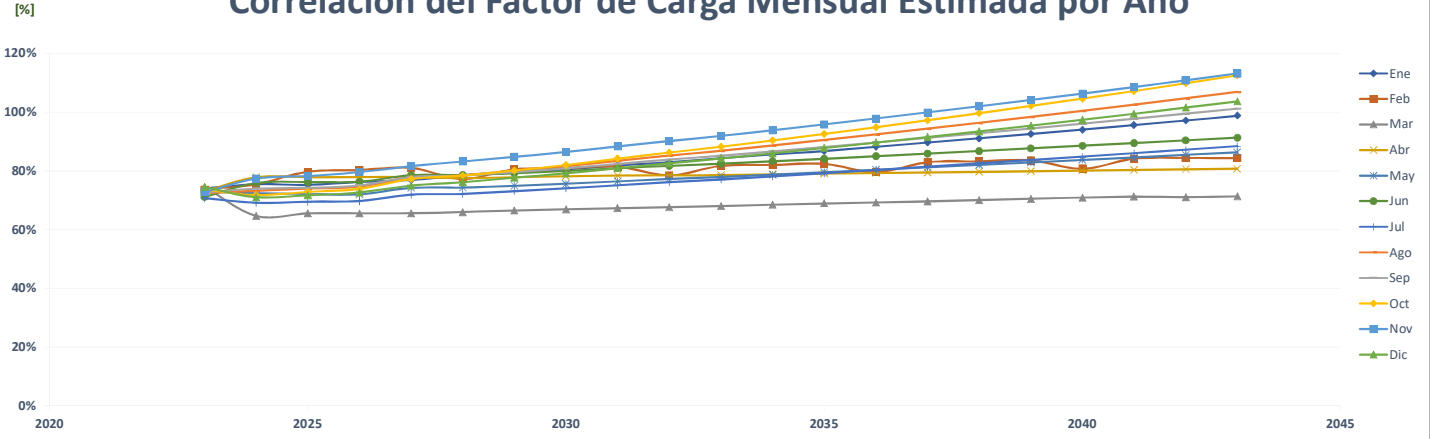

### Comparación del Pronóstico del Factor de Carga

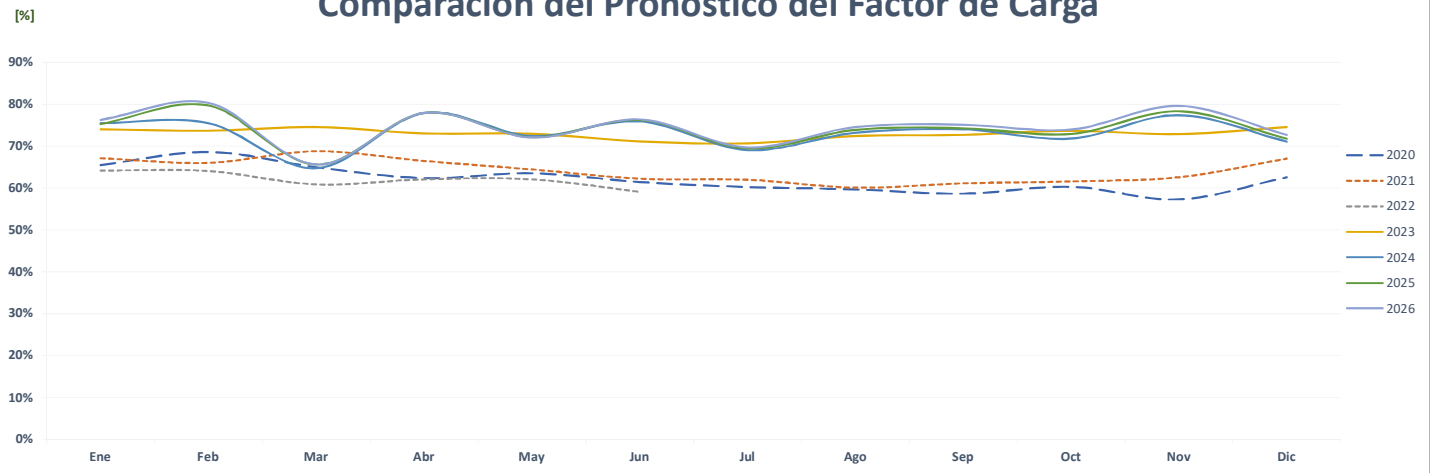

### Correlación del Factor de Carga Mensual Real vs Estimada

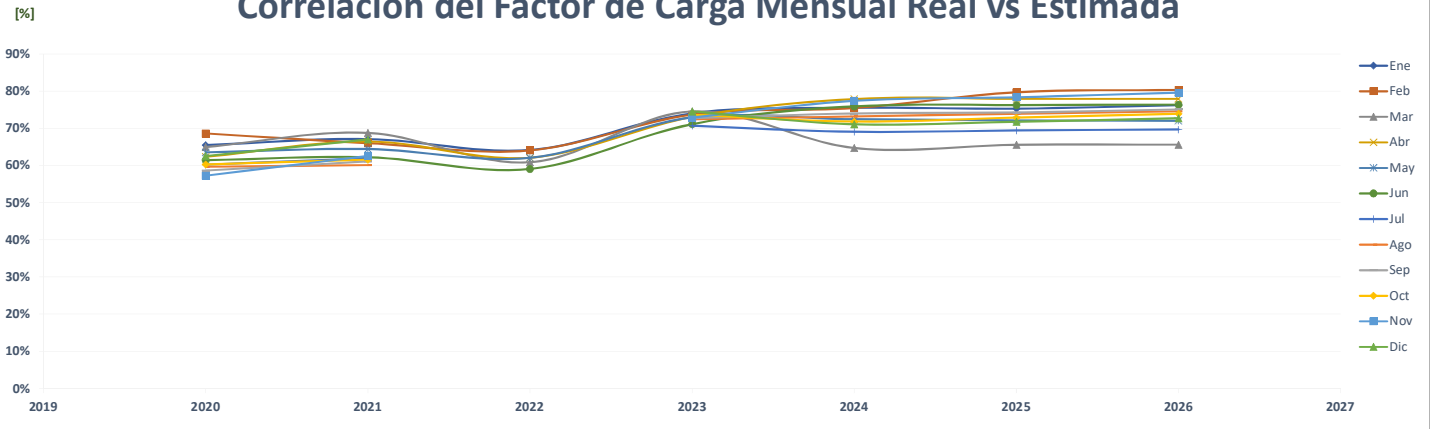

## Comparación de Empresa De Distribución Eléctrica Metro Oeste, S. A.

ENERGÍA (MWh)														PROMEDIO	%
Año	Ene	Feb	Mar	Abr	May	Jun	Jul	Ago	Sep	Oct	Nov	Dic			
AÑO 2	2020	381,875	358,666	360,115	309,583	324,098	300,653	308,348	311,750	311,929	330,377	304,435	327,515	<b>327,445</b>	-
AÑO 1	2021	317,079	310,065	350,520	340,504	352,308	329,802	341,892	336,638	328,932	340,567	312,677	345,310	<b>333,858</b>	2.0%
AÑO 0	2022	339,783	314,631	359,527	352,044	359,620	330,138	-	-	-	-	-	-	<b>171,312</b>	-48.7%
AÑO 1	2023	362,856	340,022	385,938	374,621	383,397	358,458	368,172	369,348	358,747	372,043	346,845	378,709	<b>366,596</b>	114.0%
AÑO 2	2024	378,709	368,966	349,464	392,925	378,121	387,790	362,882	373,659	372,443	363,902	377,608	351,750	<b>371,518</b>	1.3%
AÑO 3	2025	384,607	374,749	354,006	399,021	382,785	393,529	366,998	378,274	376,650	369,417	385,760	356,605	<b>376,867</b>	1.4%
AÑO 4	2026	392,687	376,693	354,242	403,366	392,319	402,089	371,943	385,170	383,645	375,034	390,621	361,117	<b>382,410</b>	1.5%

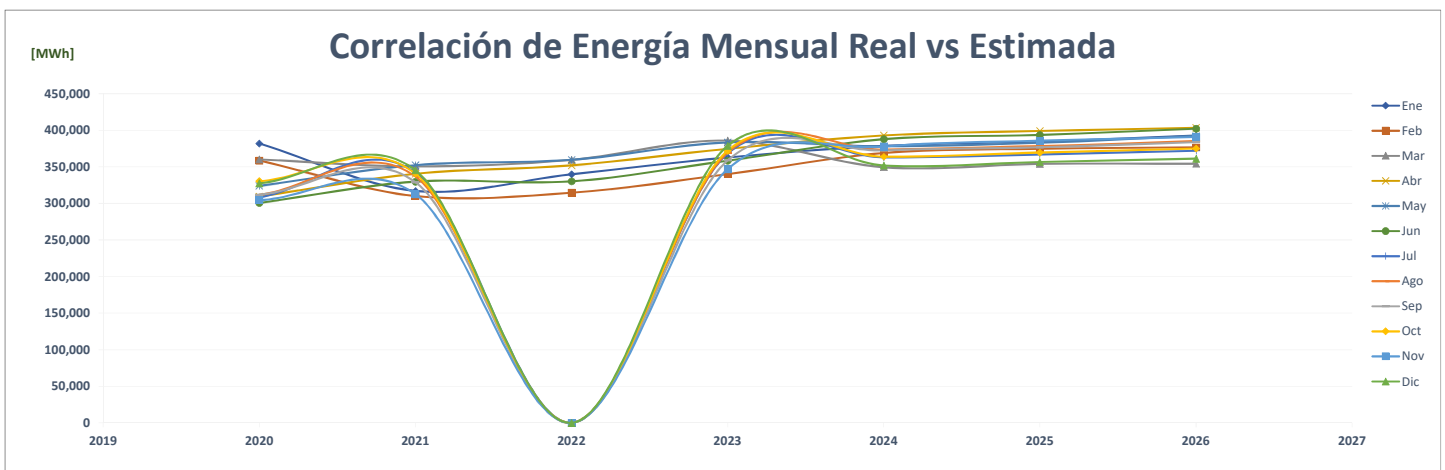
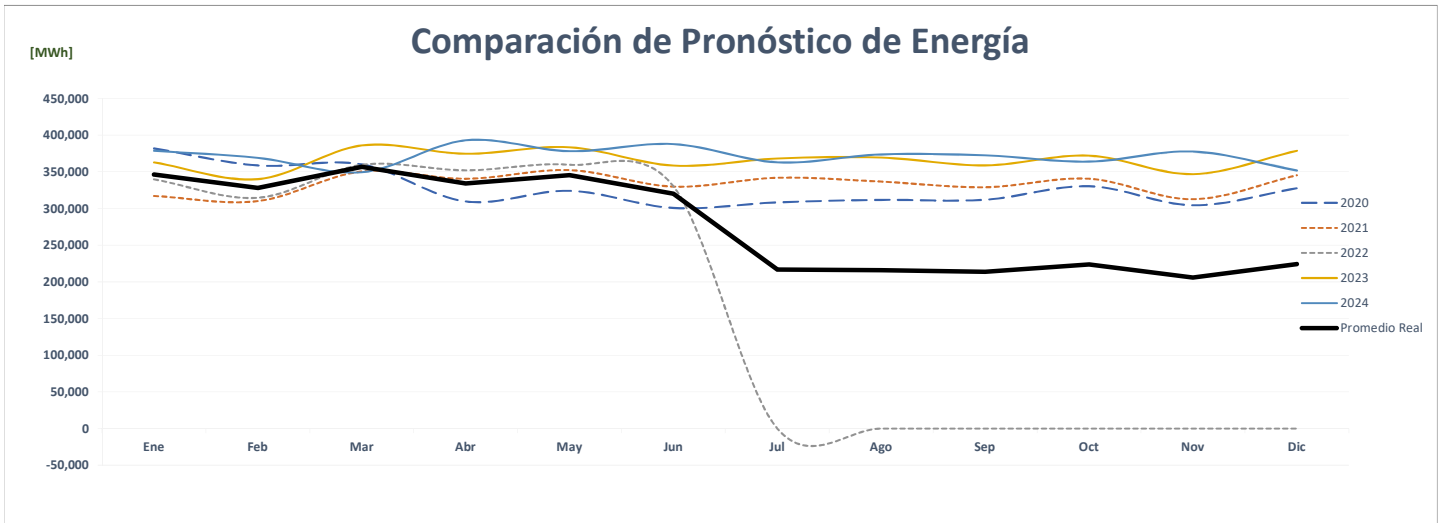
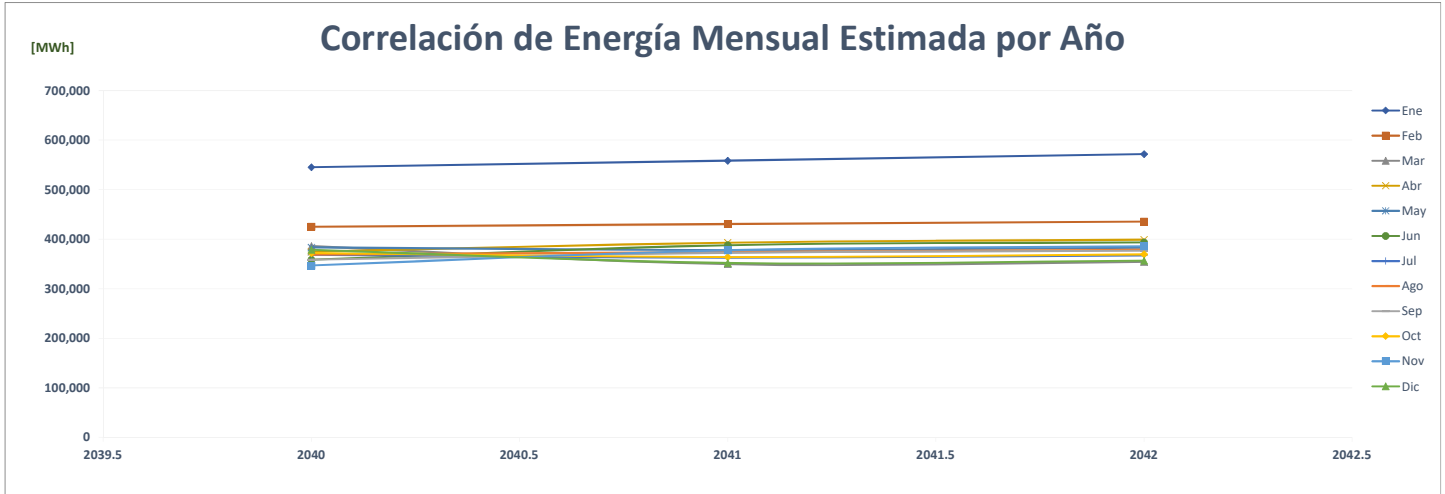

Comparación de Empresa De Distribución Eléctrica Metro Oeste, S. A.

		POTENCIA (MW)													%
	Año	Ene	Feb	Mar	Abr	May	Jun	Jul	Ago	Sep	Oct	Nov	Dic	Max	
AÑO 2	2020	794.61	806.97	790.07	566.74	616.01	622.77	630.61	637.65	662.34	696.15	688.88	703.66	<b>807</b>	-
AÑO 1	2021	669.78	716.12	777.46	764.63	786.01	736.23	781.66	758.46	757.87	763.38	735.93	755.41	<b>786</b>	-2.6%
AÑO 0	2022	744.53	759.95	803.03	810.38	823.18	757.40	-	-	-	-	-	-	<b>823</b>	4.7%
AÑO 1	2023	745.08	759.55	797.62	790.02	807.80	760.12	755.15	755.90	753.34	757.33	753.92	776.88	<b>808</b>	-1.9%
AÑO 2	2024	758.23	779.25	808.72	794.05	821.77	762.57	759.70	760.91	757.93	763.51	758.25	796.72	<b>822</b>	1.7%
AÑO 3	2025	772.52	791.33	826.71	798.59	838.22	764.29	766.06	761.05	765.52	773.99	768.89	814.31	<b>838</b>	2.0%
AÑO 4	2026	782.95	787.79	833.18	847.93	860.75	785.85	793.94	786.41	786.68	786.73	778.27	837.61	<b>861</b>	2.7%

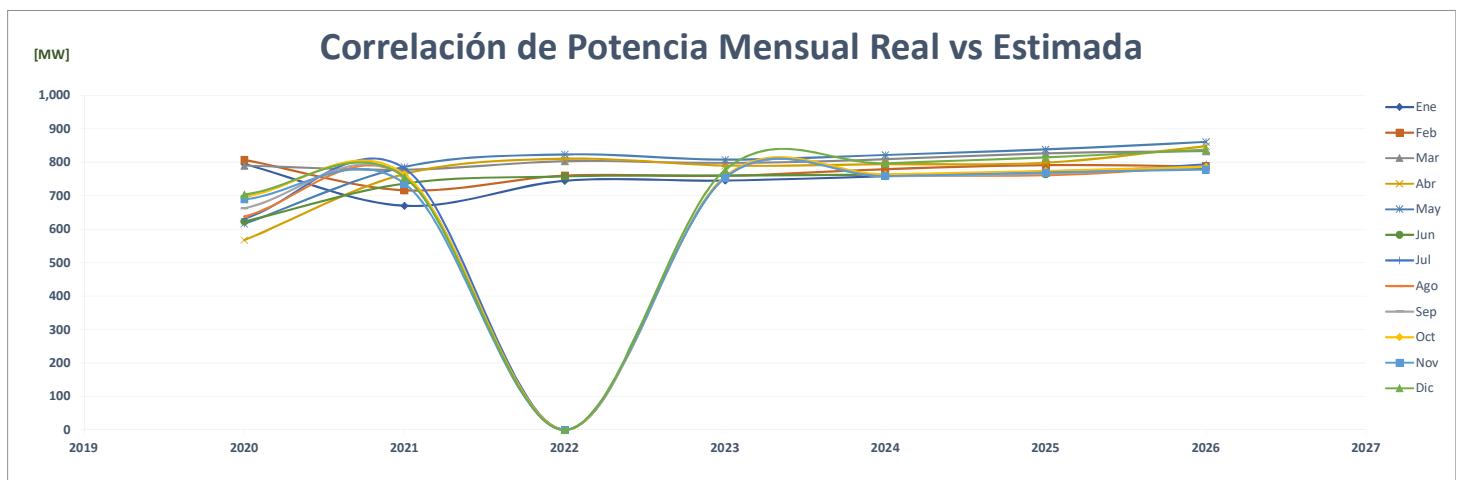
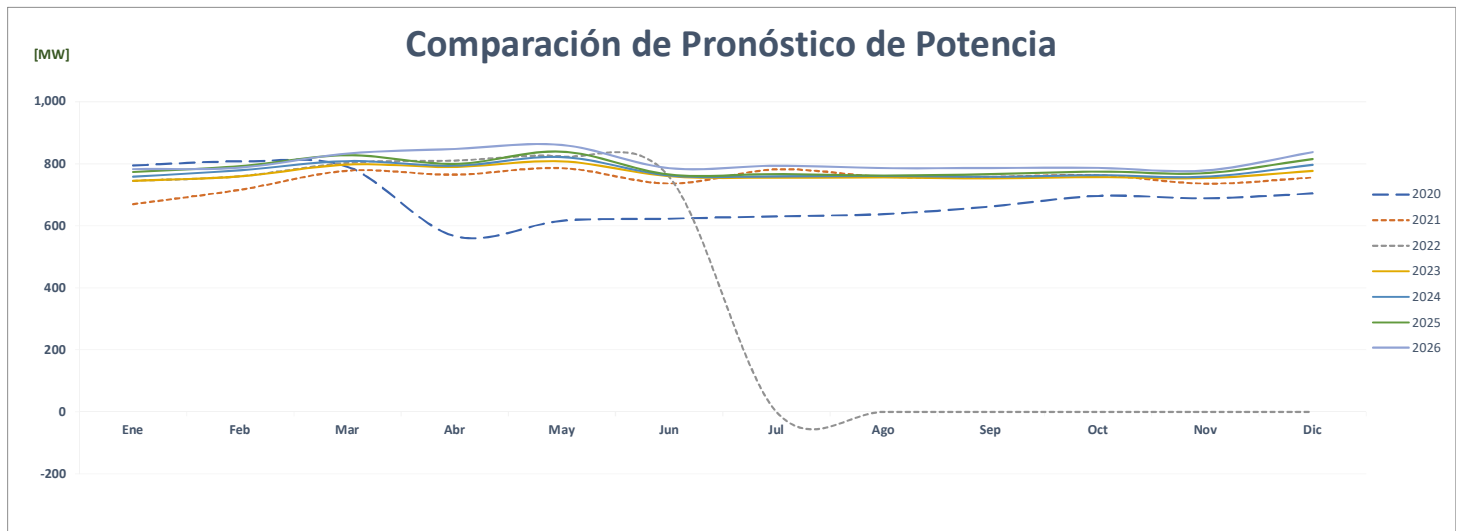
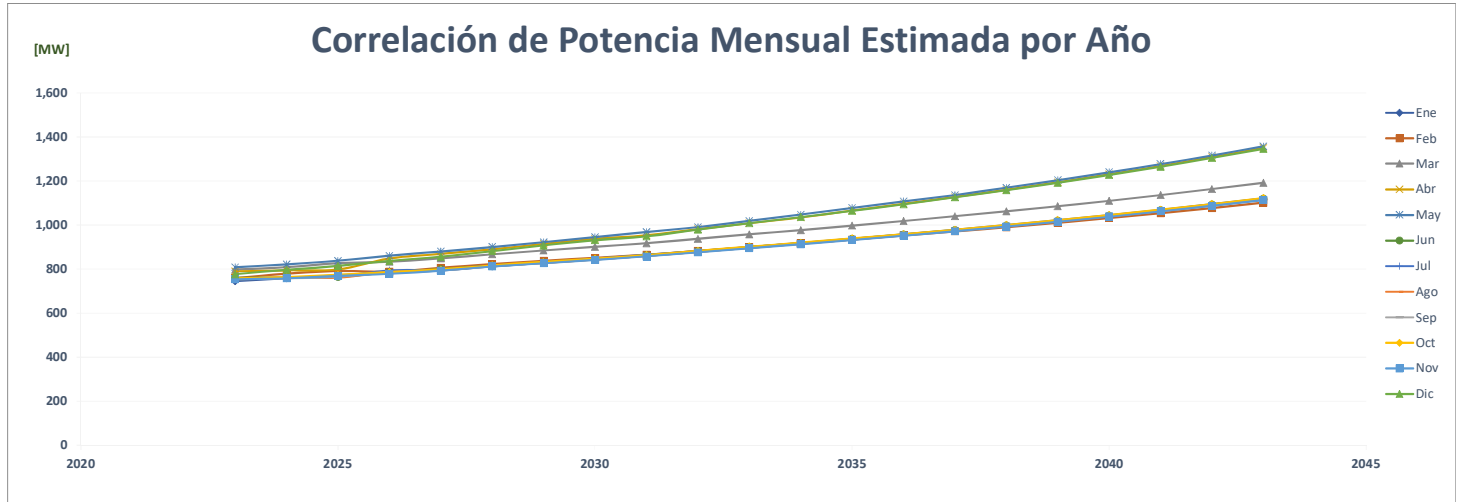

FACTOR DE CARGA															PROMEDIO	%
Año	Ene	Feb	Mar	Abr	May	Jun	Jul	Ago	Sep	Oct	Nov	Dic				
AÑO 2	2020	0.646	0.639	0.613	0.759	0.707	0.671	0.657	0.657	0.654	0.638	0.614	0.626	<b>0.657</b>	-	
AÑO 1	2021	0.636	0.644	0.606	0.618	0.602	0.622	0.588	0.597	0.603	0.600	0.590	0.614	<b>0.610</b>	-7.1%	
AÑO 0	2022	0.613	0.616	0.602	0.603	0.587	0.605							<b>0.605</b>	-0.9%	
AÑO 1	2023	0.655	0.666	0.650	0.659	0.638	0.655	0.655	0.657	0.661	0.660	0.639	0.655	<b>0.654</b>	8.2%	
AÑO 2	2024	0.671	0.680	0.581	0.687	0.618	0.706	0.642	0.660	0.682	0.641	0.692	0.593	<b>0.655</b>	0.1%	
AÑO 3	2025	0.669	0.705	0.576	0.694	0.614	0.715	0.644	0.668	0.683	0.642	0.697	0.589	<b>0.658</b>	0.5%	
AÑO 4	2026	0.674	0.712	0.571	0.661	0.613	0.711	0.630	0.658	0.677	0.641	0.697	0.579	<b>0.652</b>	-0.9%	

### Correlación del Factor de Carga Mensual Estimada por Año

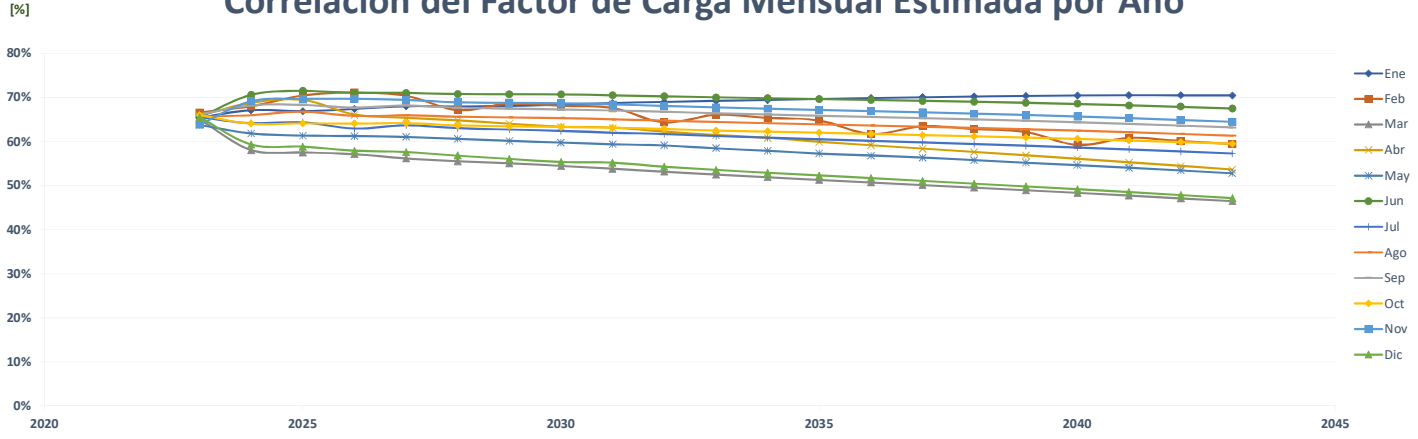

### Comparación del Pronóstico del Factor de Carga

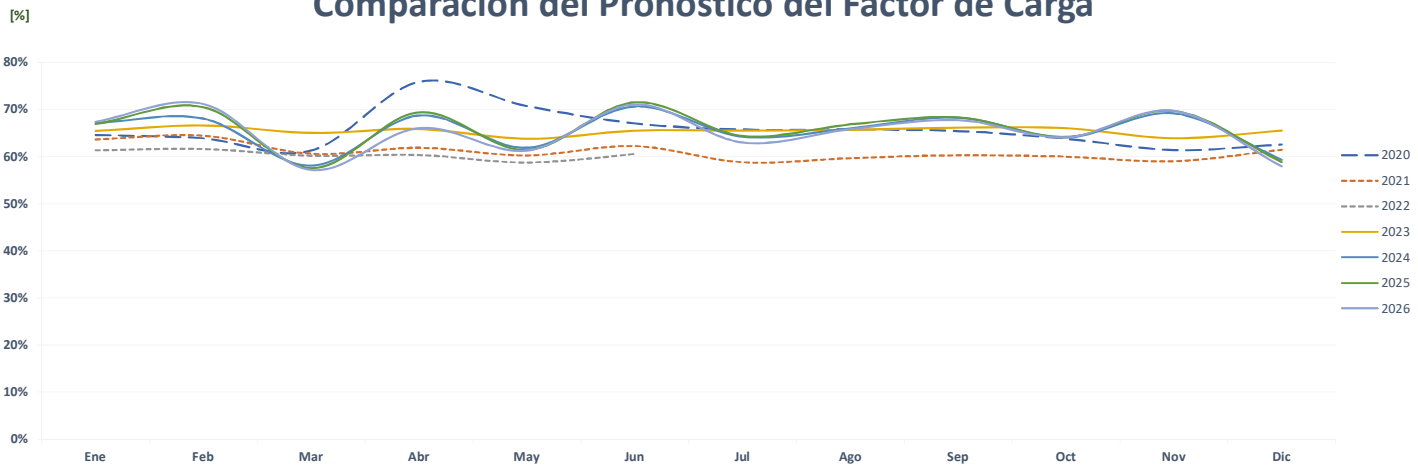

### Correlación del Factor de Carga Mensual Real vs Estimada

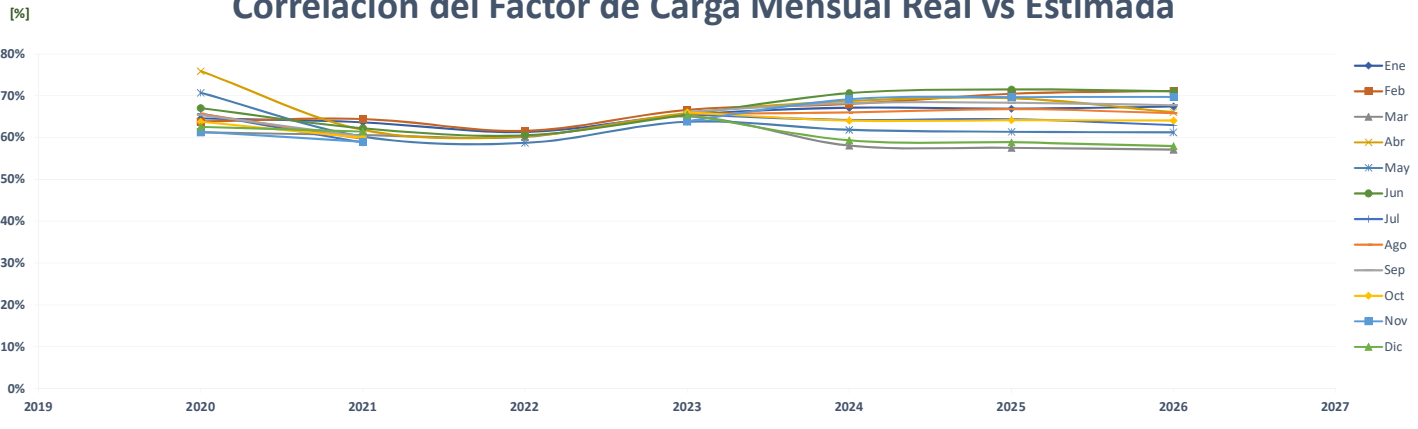

### Comparación de 3M Panamá Pacífico, S. De R.L.

		ENERGÍA (MWh)												PROMEDIO	%
	Año	Ene	Feb	Mar	Abr	May	Jun	Jul	Ago	Sep	Oct	Nov	Dic		
AÑO 2	2020	-	598	546	175	385	358	514	657	674	695	647	585	486	-
AÑO 1	2021	715	631	680	649	701	904	768	769	678	662	644	626	702	44.4%
AÑO 0	2022	708	607	603	621	734	747	-	-	-	-	-	-	335	-52.3%
AÑO 1	2023	708	607	603	621	734	599	619	619	599	619	599	619	629	87.7%
AÑO 2	2024	619	708	607	603	621	734	599	619	619	599	619	599	629	0.0%
AÑO 3	2025	619	708	607	603	621	734	599	619	619	599	619	599	629	0.0%
AÑO 4	2026	619	708	607	603	621	734	599	619	619	599	619	599	629	0.0%

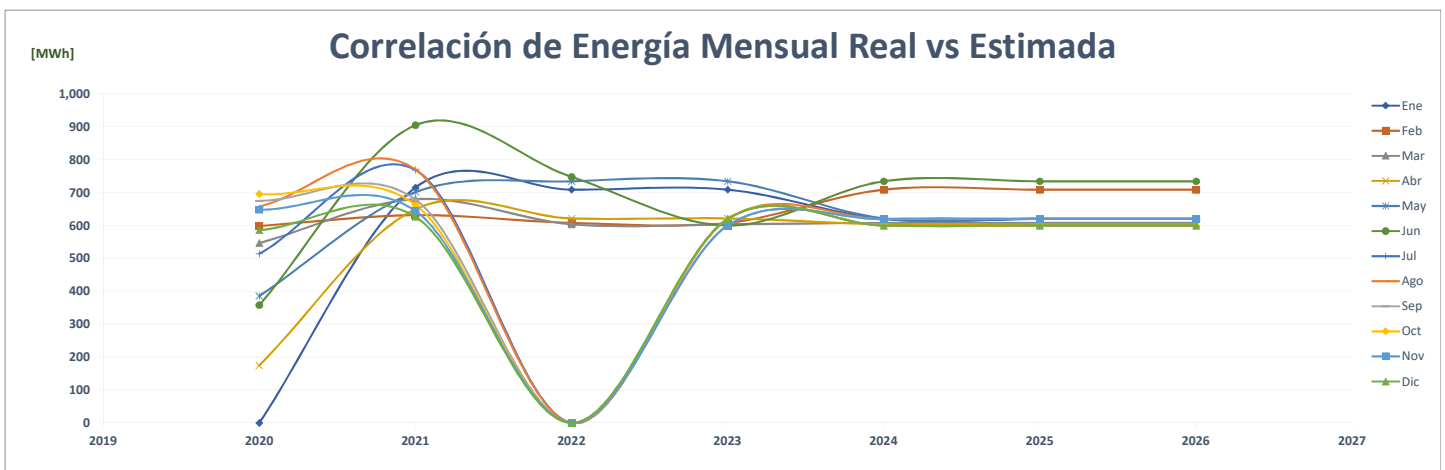
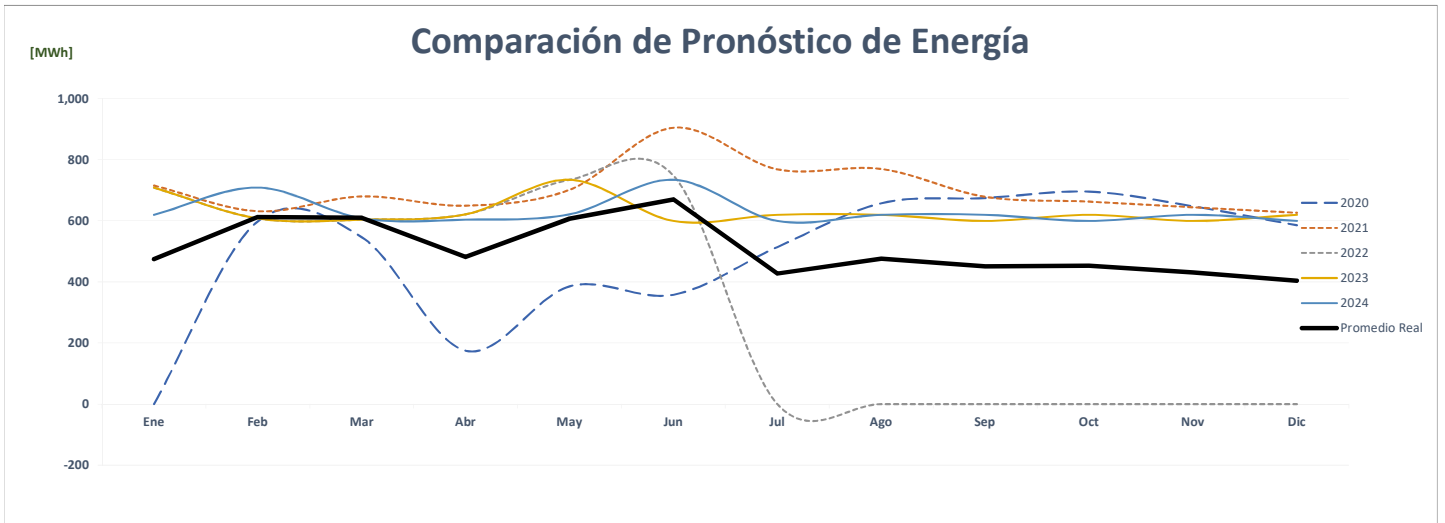
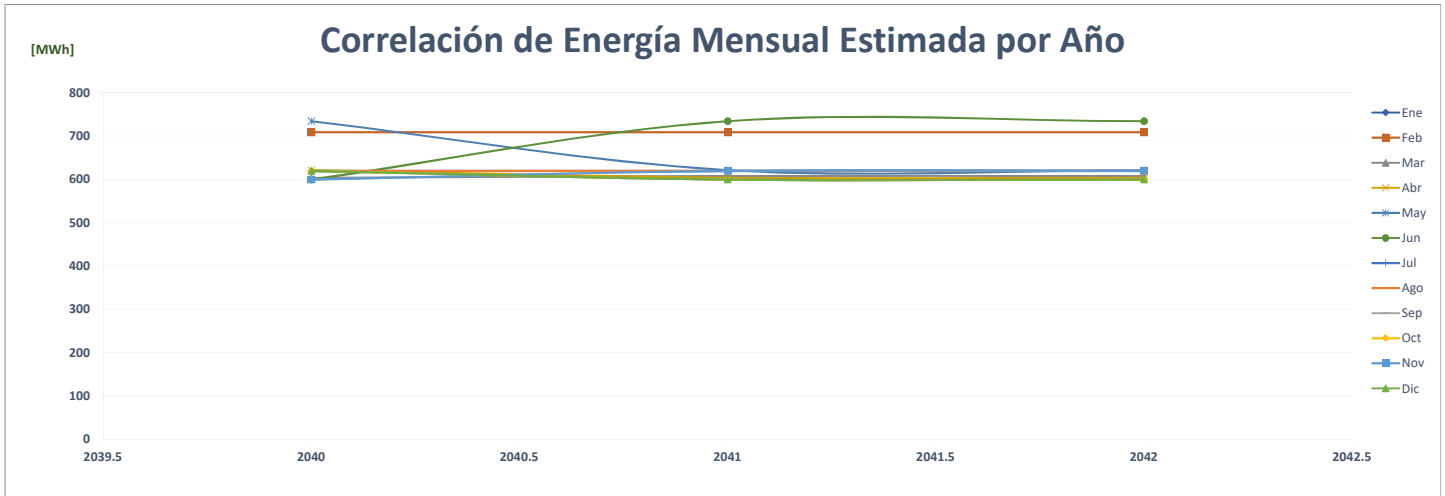

## Comparación de Embajada De Los Estados Unidos De América

ENERGÍA (MWh)														PROMEDIO	%
Año	Ene	Feb	Mar	Abr	May	Jun	Jul	Ago	Sep	Oct	Nov	Dic			
AÑO 2	2020	596	577	568	541	586	575	606	593	573	600	577	601	<b>583</b>	-
AÑO 1	2021	602	547	633	619	627	596	620	610	595	593	581	642	<b>605</b>	3.9%
AÑO 0	2022	644	581	604	609	653	620	-	-	-	-	-	-	<b>309</b>	-48.9%
AÑO 1	2023	644	581	600	603	600	606	600	603	600	600	603	600	<b>604</b>	95.2%
AÑO 2	2024	600	644	581	600	603	600	606	600	603	600	600	603	<b>604</b>	0.0%
AÑO 3	2025	600	644	581	600	603	600	606	600	603	600	600	603	<b>604</b>	0.0%
AÑO 4	2026	600	644	581	600	603	600	606	600	603	600	600	603	<b>604</b>	0.0%

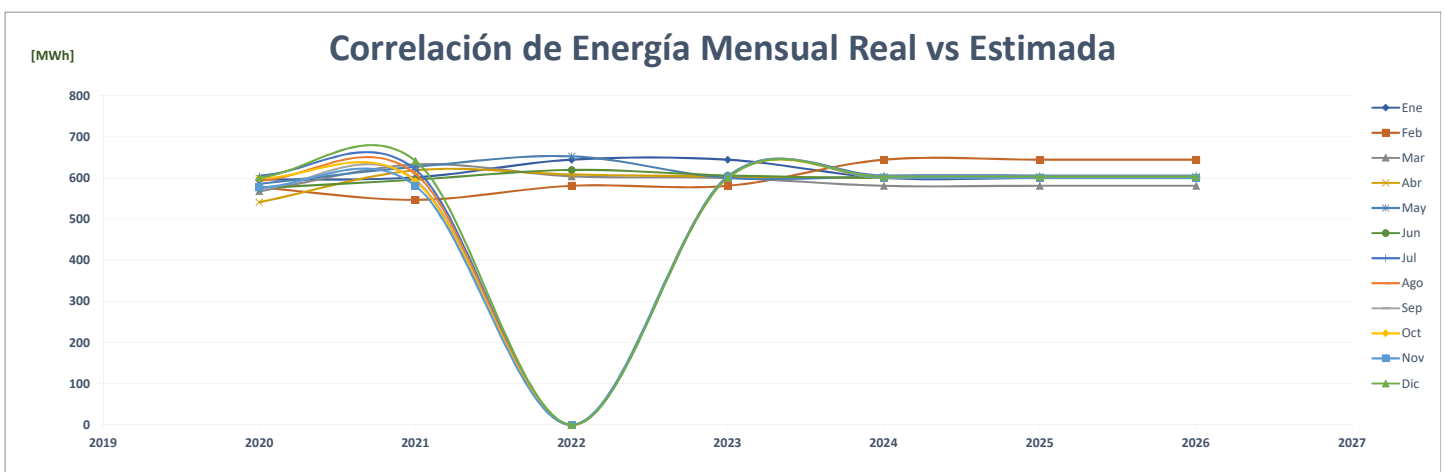
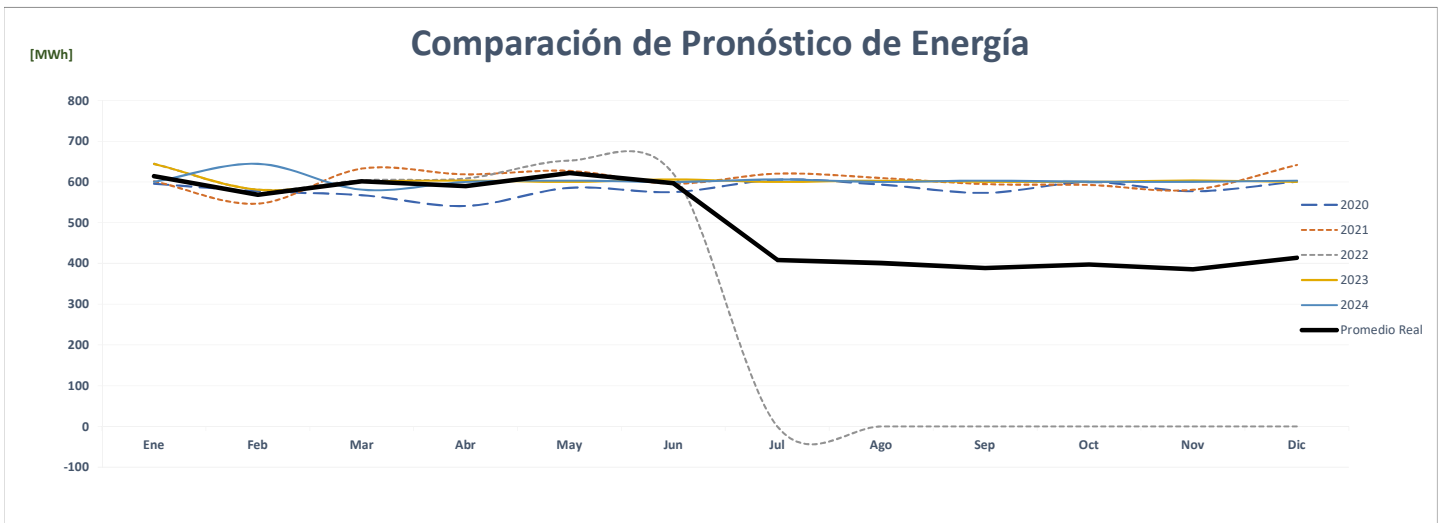
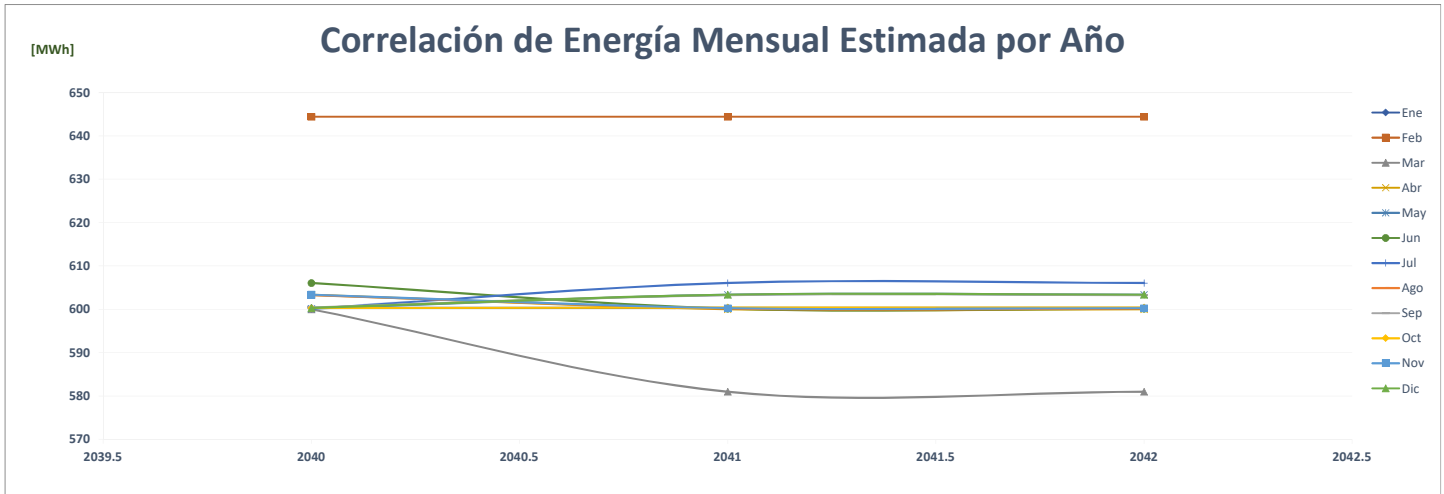

### Comparación de Embajada De Los Estados Unidos De América

		POTENCIA (MW)														%
	Año	Ene	Feb	Mar	Abr	May	Jun	Jul	Ago	Sep	Oct	Nov	Dic	Max		
AÑO 2	2020	1.15	1.20	1.18	1.13	1.14	1.16	1.18	1.15	1.14	1.15	1.23	1.18	1	-	
AÑO 1	2021	1.10	1.18	1.23	1.22	1.29	1.20	1.18	1.16	1.20	1.20	1.29	1.21	1	4.6%	
AÑO 0	2022	1.17	1.18	1.16	1.16	1.25	1.20	-	-	-	-	-	-	1	-3.1%	
AÑO 1	2023	1.16	1.18	1.16	1.17	1.16	1.21	1.17	1.24	1.26	1.15	1.31	1.20	1	4.4%	
AÑO 2	2024	1.16	1.14	1.16	1.17	1.16	1.21	1.17	1.24	1.26	1.15	1.31	1.20	1	0.0%	
AÑO 3	2025	1.16	1.18	1.16	1.17	1.16	1.21	1.17	1.24	1.26	1.15	1.31	1.20	1	0.0%	
AÑO 4	2026	1.16	1.18	1.16	1.17	1.16	1.21	1.17	1.24	1.26	1.15	1.31	1.20	1	0.0%	

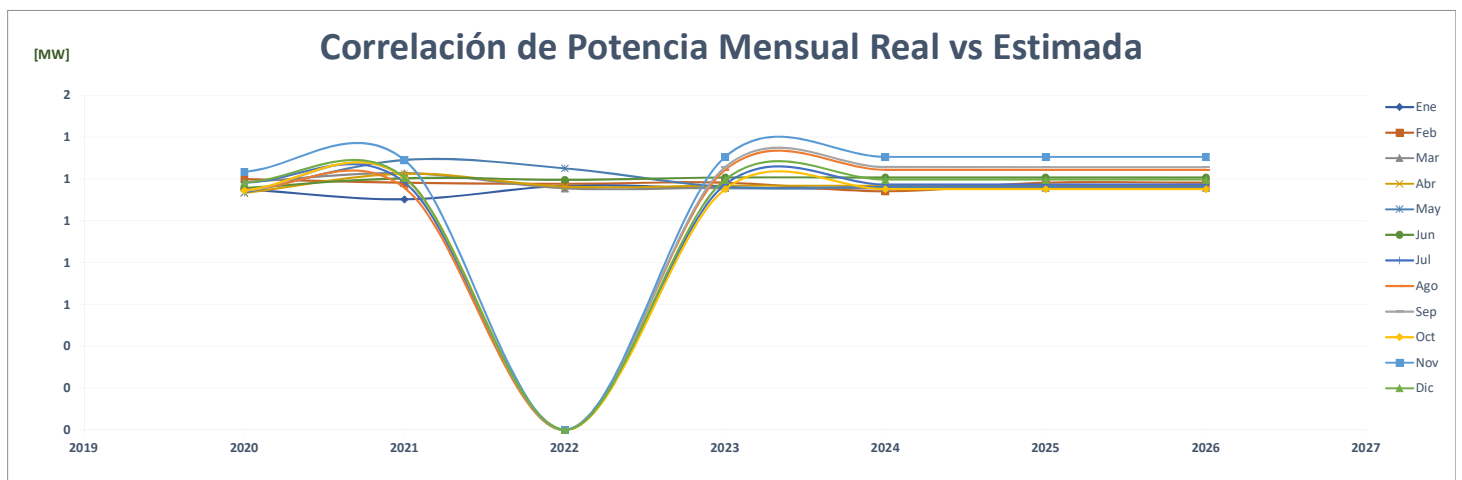
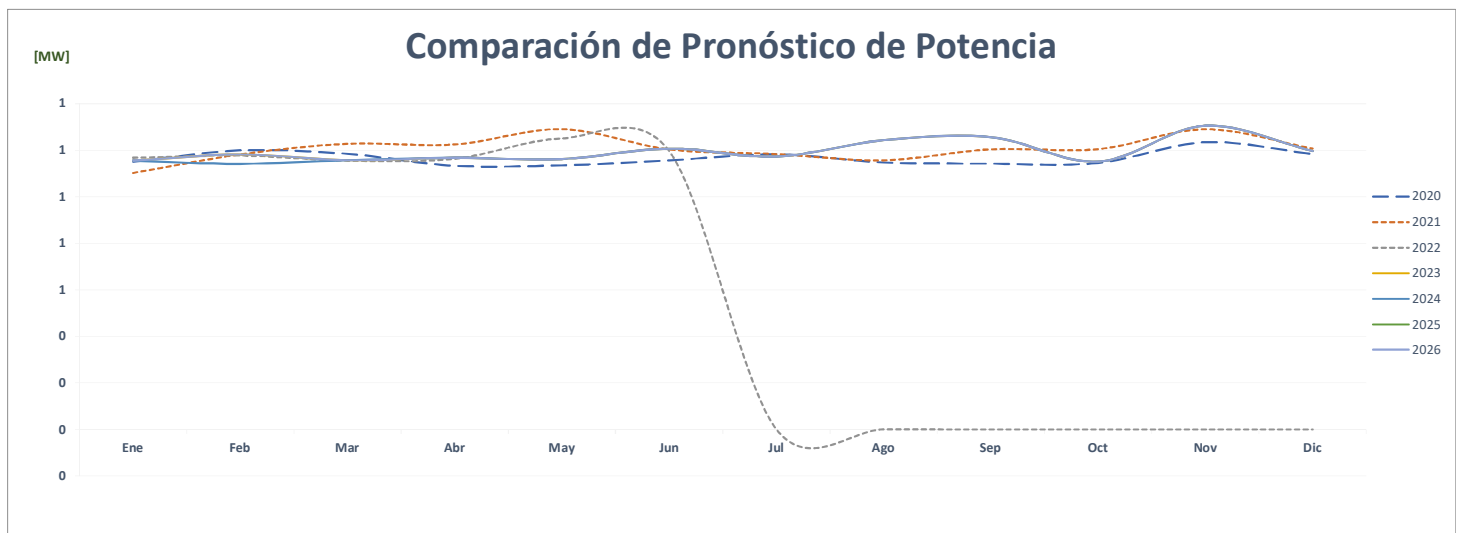
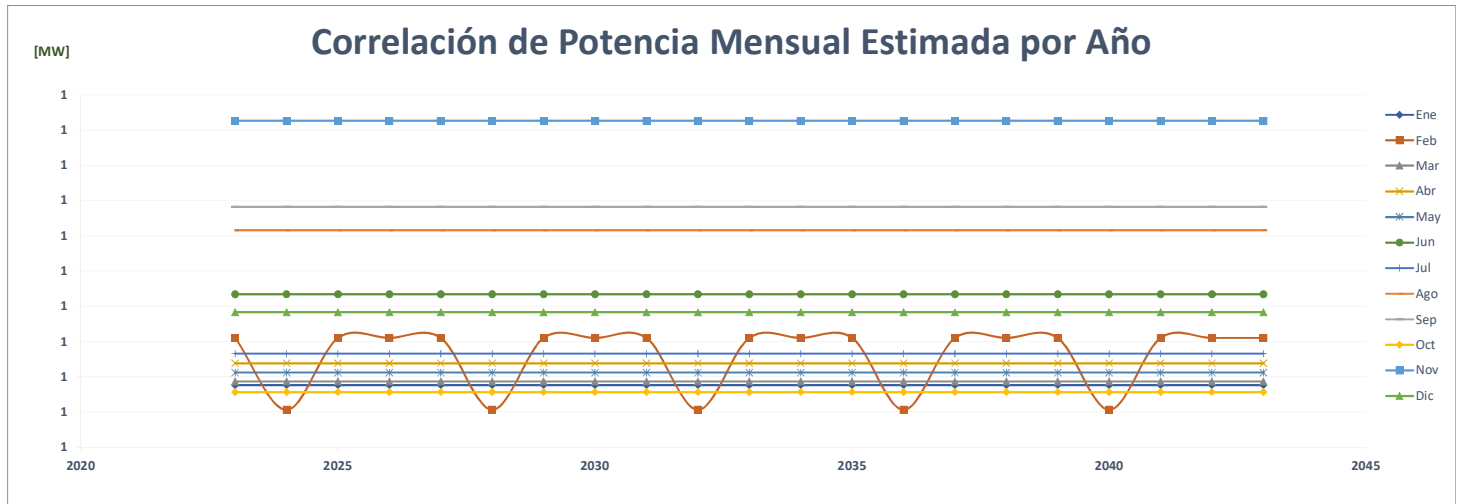

FACTOR DE CARGA															PROMEDIO	%
Año	Ene	Feb	Mar	Abr	May	Jun	Jul	Ago	Sep	Oct	Nov	Dic				
AÑO 2	2020	0.696	0.692	0.644	0.663	0.693	0.691	0.688	0.695	0.697	0.704	0.649	0.683	<b>0.683</b>	-	
AÑO 1	2021	0.734	0.688	0.693	0.701	0.653	0.688	0.705	0.708	0.686	0.661	0.625	0.714	<b>0.688</b>	<b>0.8%</b>	
AÑO 0	2022	0.742	0.735	0.703	0.726	0.701	0.720							<b>0.721</b>	<b>4.8%</b>	
AÑO 1	2023	0.750	0.731	0.697	0.718	0.694	0.697	0.688	0.652	0.664	0.701	0.642	0.674	<b>0.692</b>	<b>-4.0%</b>	
AÑO 2	2024	0.698	0.811	0.675	0.714	0.698	0.691	0.694	0.649	0.667	0.701	0.639	0.678	<b>0.693</b>	<b>0.1%</b>	
AÑO 3	2025	0.698	0.811	0.675	0.714	0.698	0.691	0.694	0.649	0.667	0.701	0.639	0.678	<b>0.693</b>	<b>0.0%</b>	
AÑO 4	2026	0.698	0.811	0.675	0.714	0.698	0.691	0.694	0.649	0.667	0.701	0.639	0.678	<b>0.693</b>	<b>0.0%</b>	

### Correlación del Factor de Carga Mensual Estimada por Año

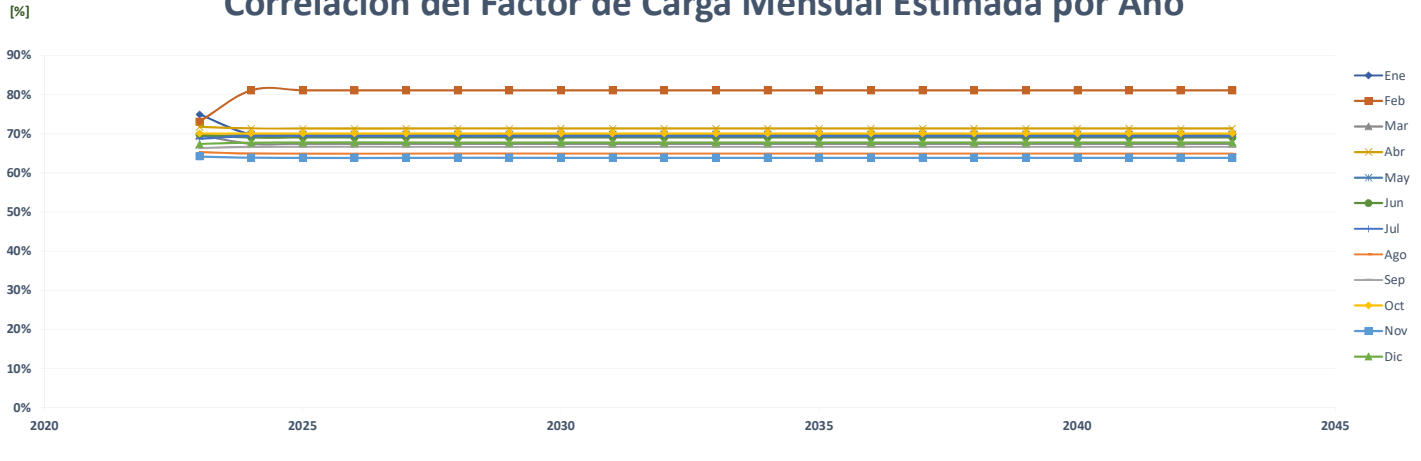

### Comparación del Pronóstico del Factor de Carga

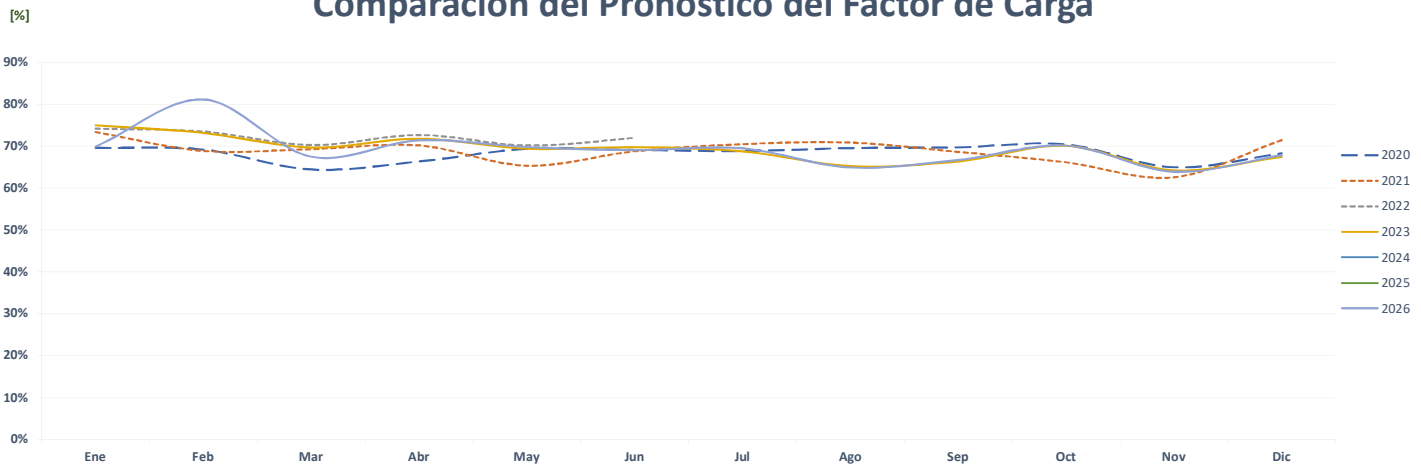

### Correlación del Factor de Carga Mensual Real vs Estimada

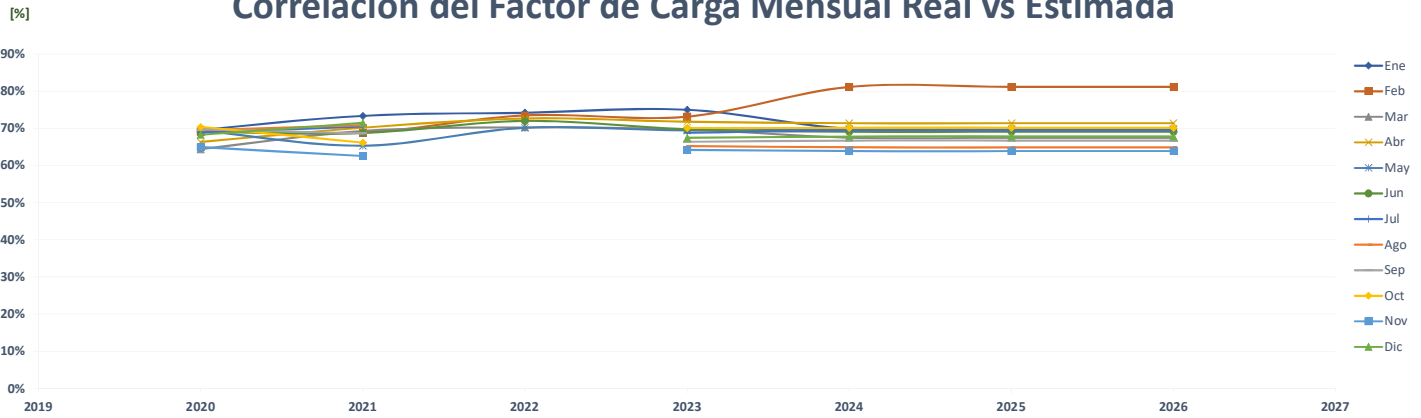



## Comparación de Empresa De Distribución Eléctrica Elektra Noreste, S. A.

		ENERGÍA (MWh)												PROMEDIO	%
AÑO	Año	Ene	Feb	Mar	Abr	May	Jun	Jul	Ago	Sep	Oct	Nov	Dic		
AÑO 2	2020	317,402	300,271	317,219	281,304	300,708	293,235	286,630	288,108	291,733	299,962	276,648	299,459	<b>296,057</b>	-
AÑO 1	2021	290,454	276,778	310,940	307,936	316,041	296,834	313,235	300,473	291,566	312,268	287,614	317,960	<b>301,842</b>	<b>2.0%</b>
AÑO 0	2022	318,744	269,514	310,483	312,143	325,402	305,604	-	-	-	-	-	-	<b>153,491</b>	<b>-49.1%</b>
AÑO 1	2023	293,885	270,033	306,890	298,820	307,863	286,719	307,937	302,737	286,483	301,121	278,000	306,896	<b>295,615</b>	<b>92.6%</b>
AÑO 2	2024	306,896	302,232	277,702	315,606	307,307	316,607	294,862	316,682	311,335	294,619	309,672	285,895	<b>303,285</b>	<b>2.6%</b>
AÑO 3	2025	315,612	310,755	285,533	324,506	315,973	325,535	303,177	325,612	320,115	302,927	318,405	293,958	<b>311,842</b>	<b>2.8%</b>
AÑO 4	2026	324,512	319,456	293,528	333,592	324,820	334,650	311,666	334,729	329,078	311,409	327,321	302,188	<b>320,579</b>	<b>2.8%</b>

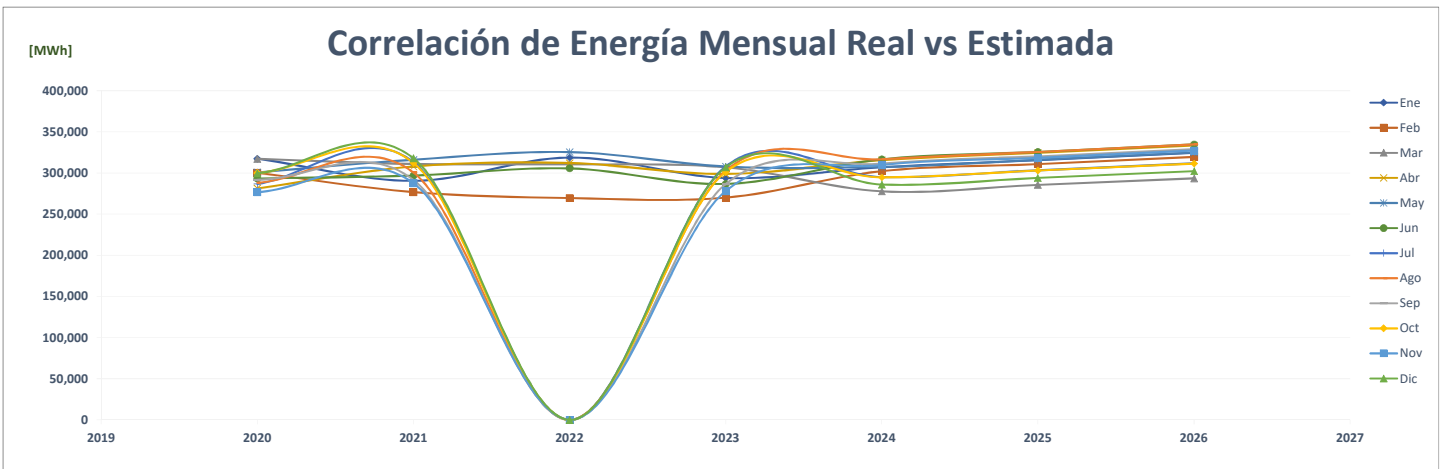
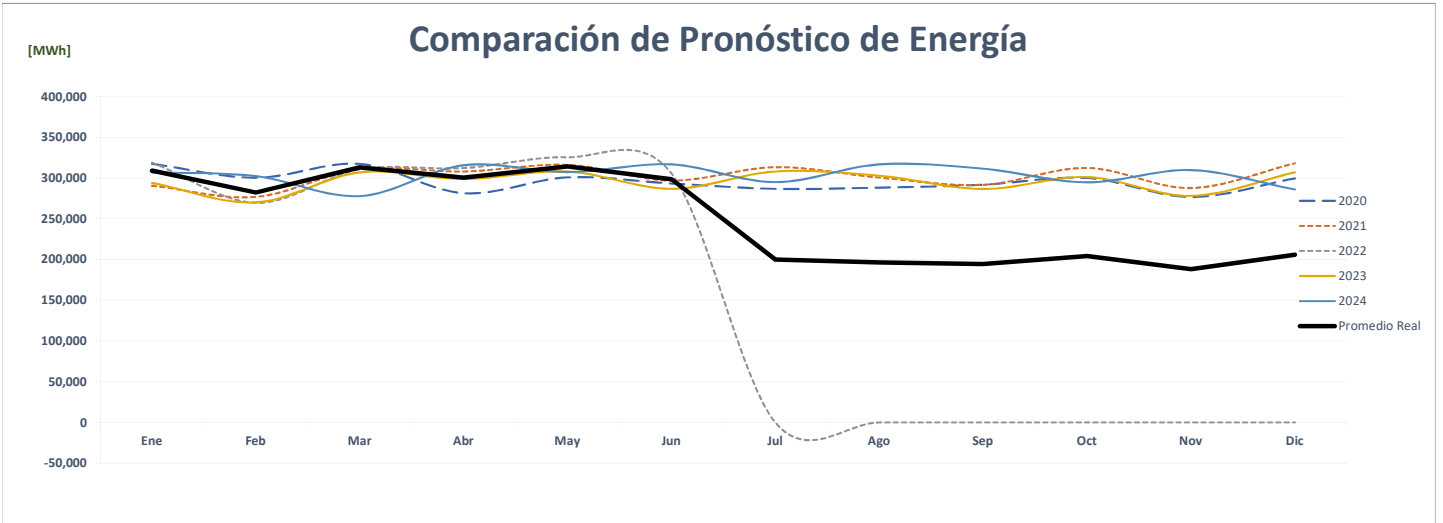
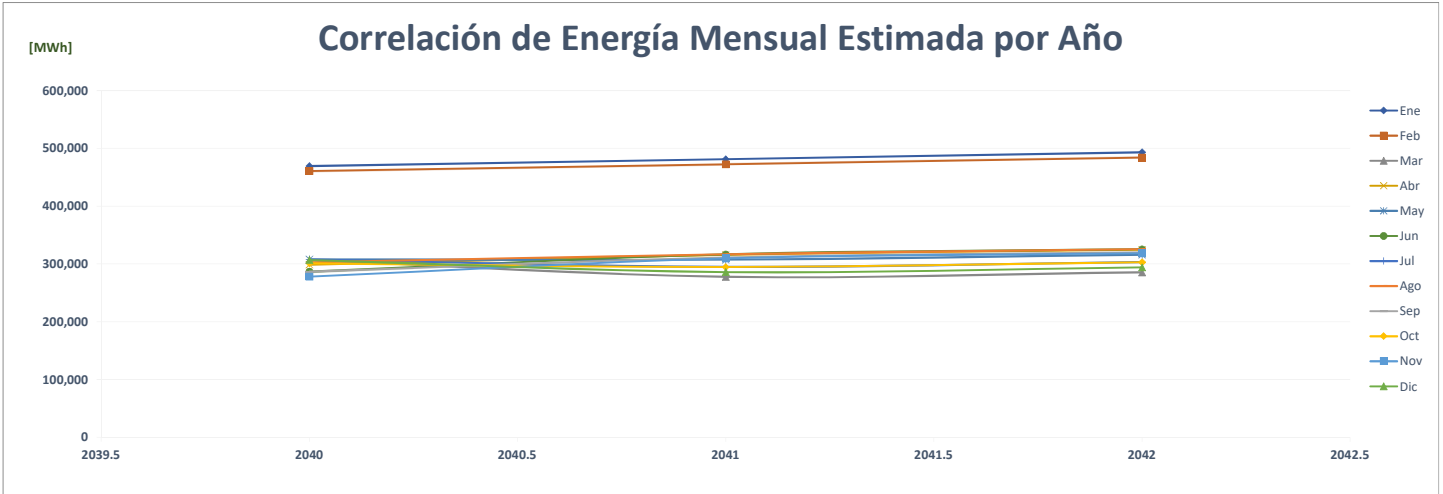

Comparación de Empresa De Distribución Eléctrica Elektra Noreste, S. A.

		POTENCIA (MW)													%
	Año	Ene	Feb	Mar	Abr	May	Jun	Jul	Ago	Sep	Oct	Nov	Dic	Max	
AÑO 2	2020	604.22	607.29	607.63	490.72	524.20	539.74	530.84	526.23	545.23	568.78	562.90	571.65	<b>608</b>	-
AÑO 1	2021	552.35	571.58	614.93	610.76	628.67	605.66	644.21	622.58	612.78	613.12	619.46	615.97	<b>644</b>	<b>6.0%</b>
AÑO 0	2022	597.86	604.28	623.27	626.65	654.82	607.04	-	-	-	-	-	-	<b>655</b>	<b>1.6%</b>
AÑO 1	2023	617.60	624.22	643.84	647.33	676.43	627.08	697.71	658.88	636.68	639.68	652.55	652.66	<b>698</b>	<b>6.6%</b>
AÑO 2	2024	635.13	619.81	662.13	665.71	695.64	644.88	718.71	677.60	654.76	657.85	671.09	671.19	<b>719</b>	<b>3.0%</b>
AÑO 3	2025	653.05	660.05	680.80	684.49	715.25	663.07	739.41	696.70	673.23	676.40	690.01	690.12	<b>739</b>	<b>2.9%</b>
AÑO 4	2026	671.33	678.53	699.86	703.65	735.28	681.64	760.00	716.21	692.08	695.34	709.33	709.44	<b>760</b>	<b>2.8%</b>

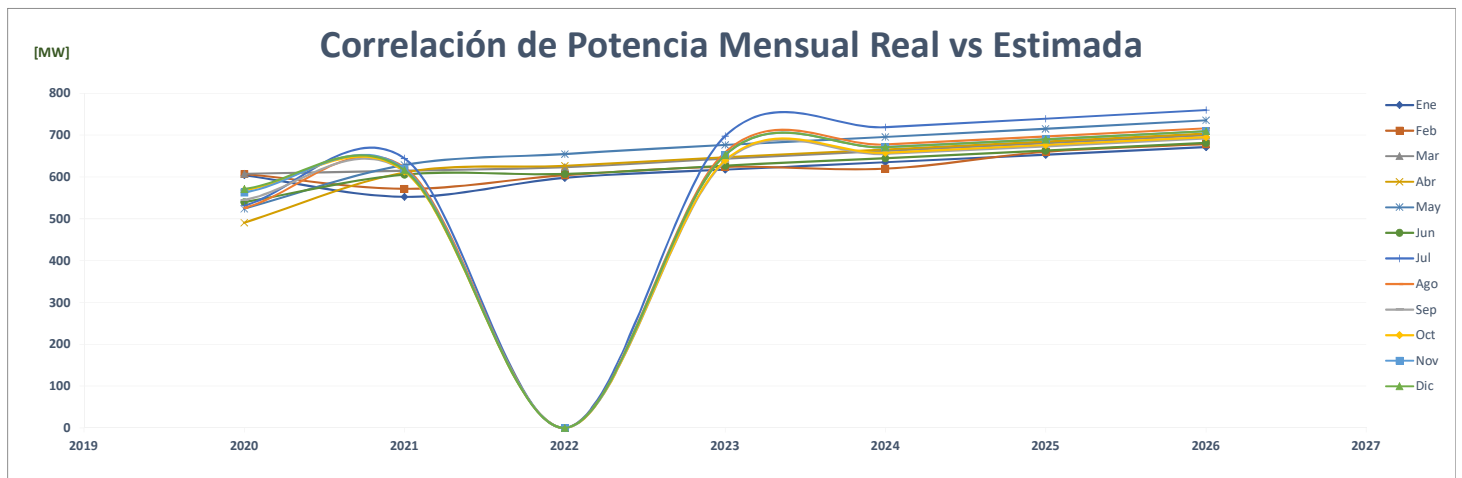
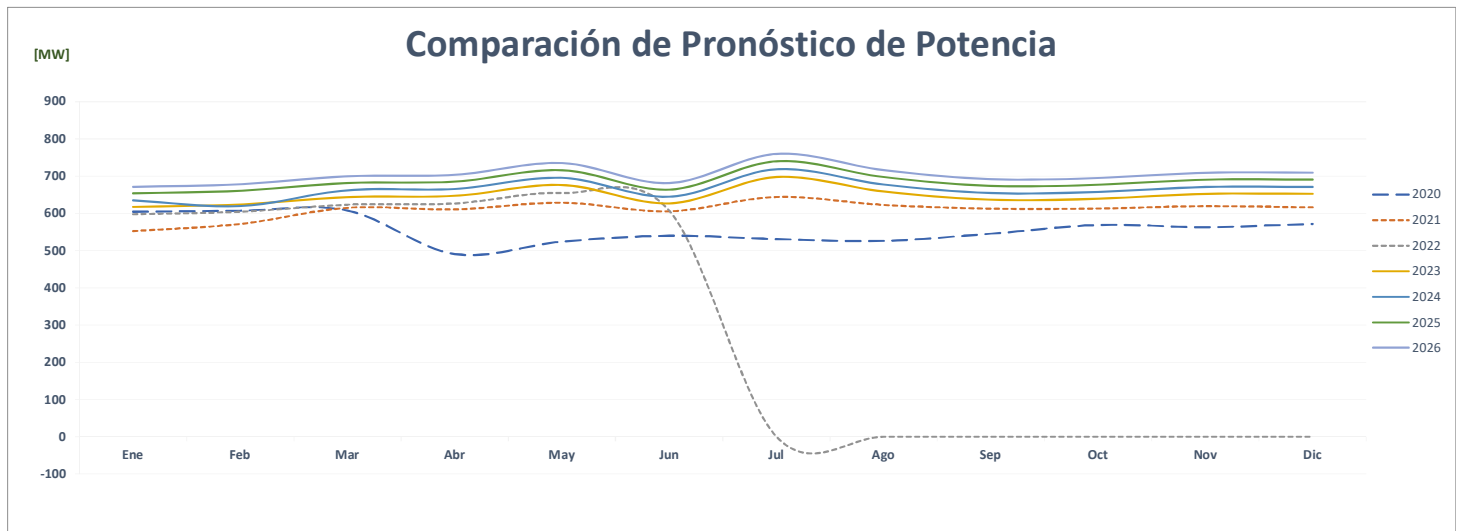
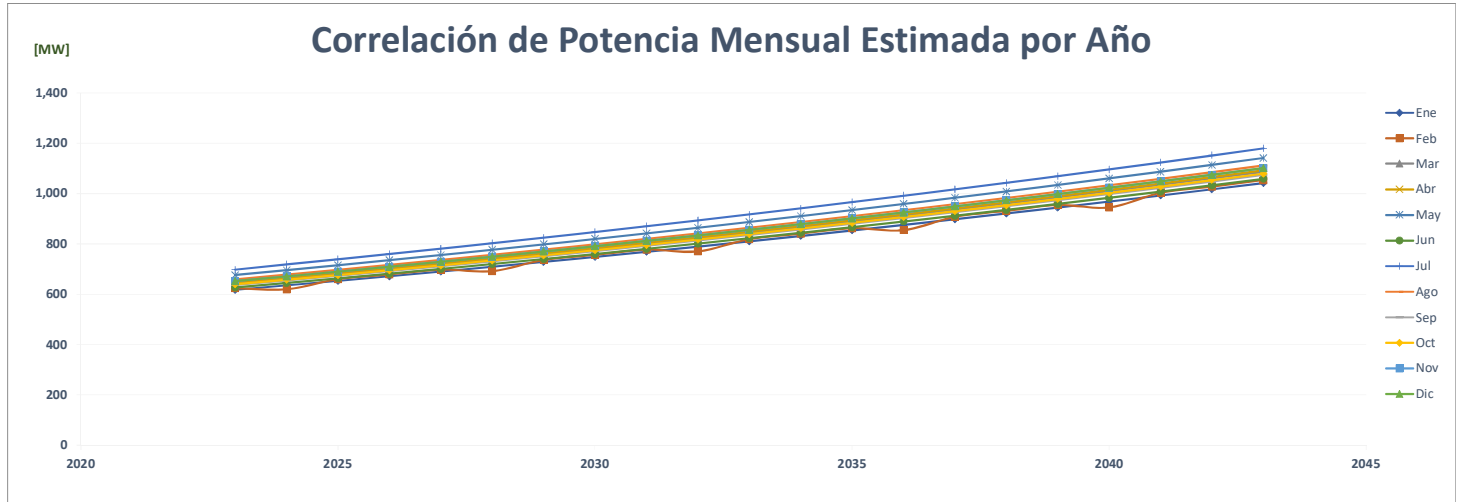

FACTOR DE CARGA															PROMEDIO	%
Año	Ene	Feb	Mar	Abr	May	Jun	Jul	Ago	Sep	Oct	Nov	Dic				
AÑO 2	2020	0.706	0.710	0.702	0.796	0.771	0.755	0.726	0.736	0.743	0.709	0.683	0.704	<b>0.728</b>	-	
AÑO 1	2021	0.707	0.721	0.680	0.700	0.676	0.681	0.654	0.649	0.661	0.685	0.645	0.694	<b>0.679</b>	-6.8%	
AÑO 0	2022	0.717	0.664	0.670	0.692	0.668	0.699							<b>0.685</b>	0.8%	
AÑO 1	2023	0.640	0.644	0.641	0.641	0.612	0.635	0.593	0.618	0.625	0.633	0.592	0.632	<b>0.625</b>	-8.7%	
AÑO 2	2024	0.649	0.701	0.564	0.658	0.594	0.682	0.551	0.628	0.660	0.602	0.641	0.573	<b>0.625</b>	0.0%	
AÑO 3	2025	0.650	0.701	0.564	0.658	0.594	0.682	0.551	0.628	0.660	0.602	0.641	0.573	<b>0.625</b>	0.0%	
AÑO 4	2026	0.650	0.701	0.564	0.658	0.594	0.682	0.551	0.628	0.660	0.602	0.641	0.573	<b>0.625</b>	0.0%	

### Correlación del Factor de Carga Mensual Estimada por Año

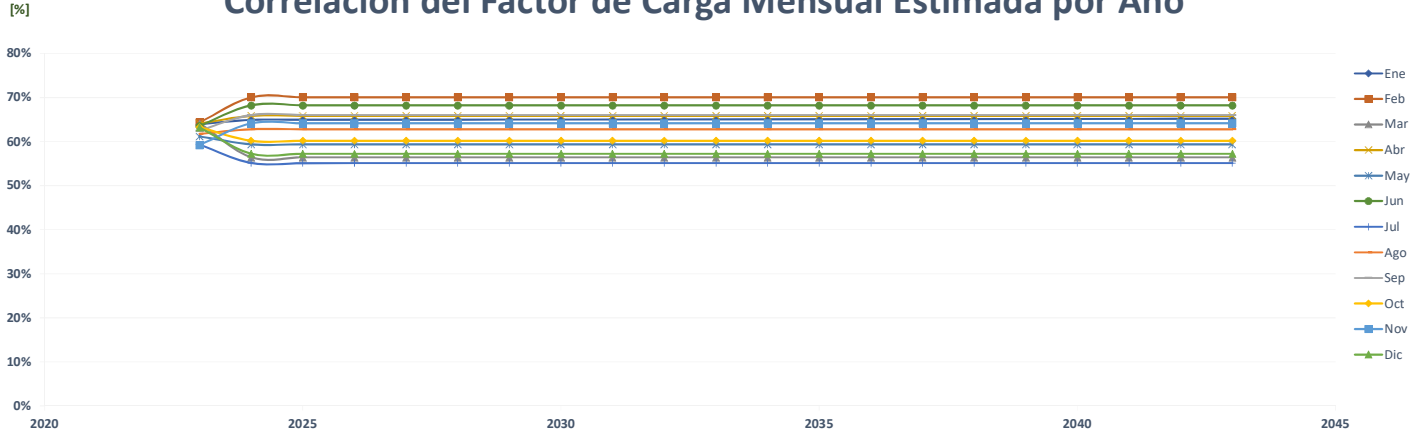

### Comparación del Pronóstico del Factor de Carga

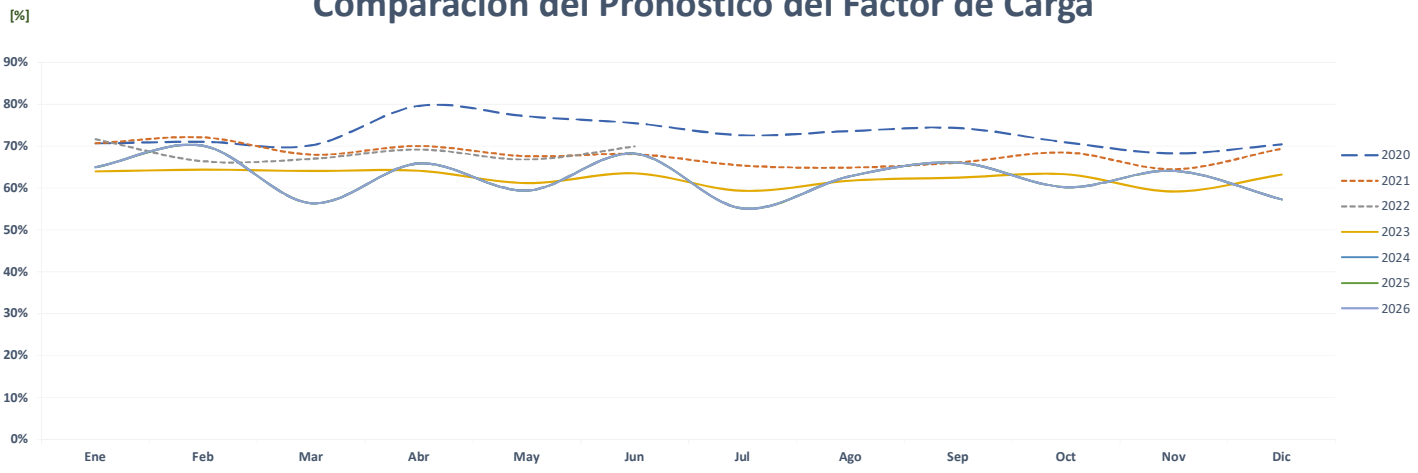

### Correlación del Factor de Carga Mensual Real vs Estimada

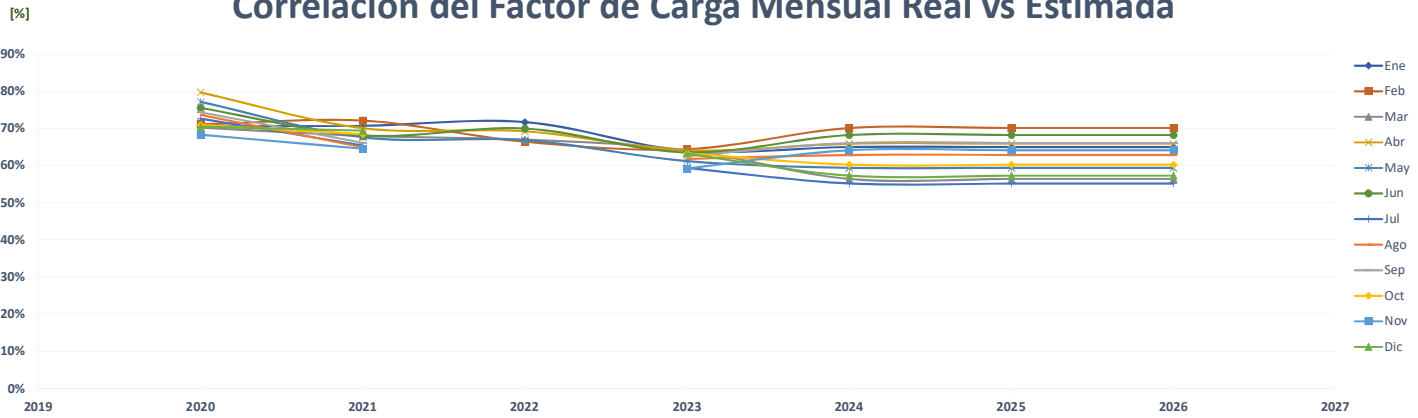

### Comparación de Edificio Ensa Cerro Viento

		ENERGÍA (MWh)												PROMEDIO	%
	Año	Ene	Feb	Mar	Abr	May	Jun	Jul	Ago	Sep	Oct	Nov	Dic		
AÑO 2	2020	59	55	62	55	58	54	55	54	55	56	48	54	<b>55</b>	-
AÑO 1	2021	52	55	61	57	56	58	60	56	56	55	48	55	<b>56</b>	0.5%
AÑO 0	2022	55	54	62	58	58	55	-	-	-	-	-	-	<b>29</b>	-48.7%
AÑO 1	2023	57	53	60	59	62	62	62	51	59	58	51	57	<b>58</b>	101.7%
AÑO 2	2024	57	57	53	60	59	62	62	62	51	59	58	51	<b>58</b>	0.0%
AÑO 3	2025	57	57	53	60	59	62	62	62	51	59	58	51	<b>58</b>	0.0%
AÑO 4	2026	57	57	53	60	59	62	62	62	51	59	58	51	<b>58</b>	0.0%

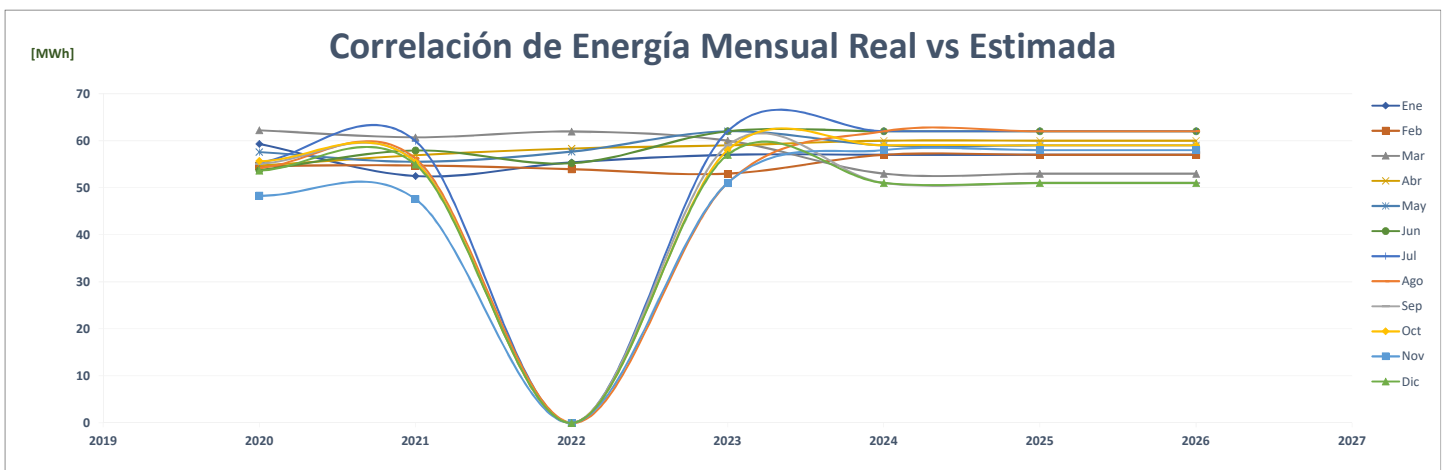
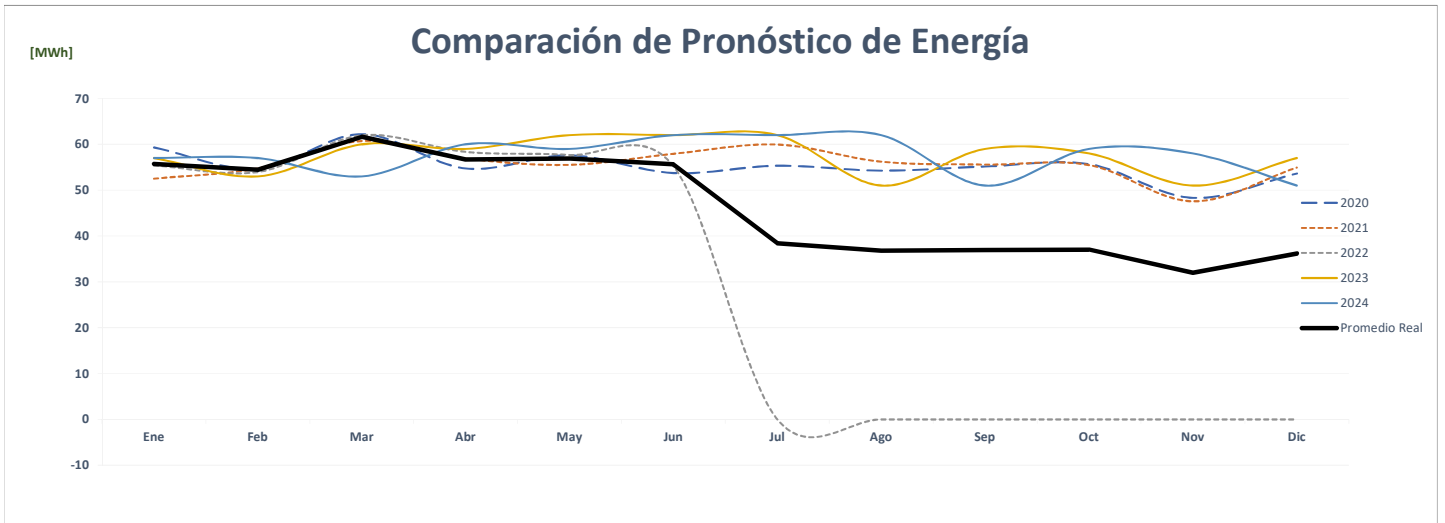
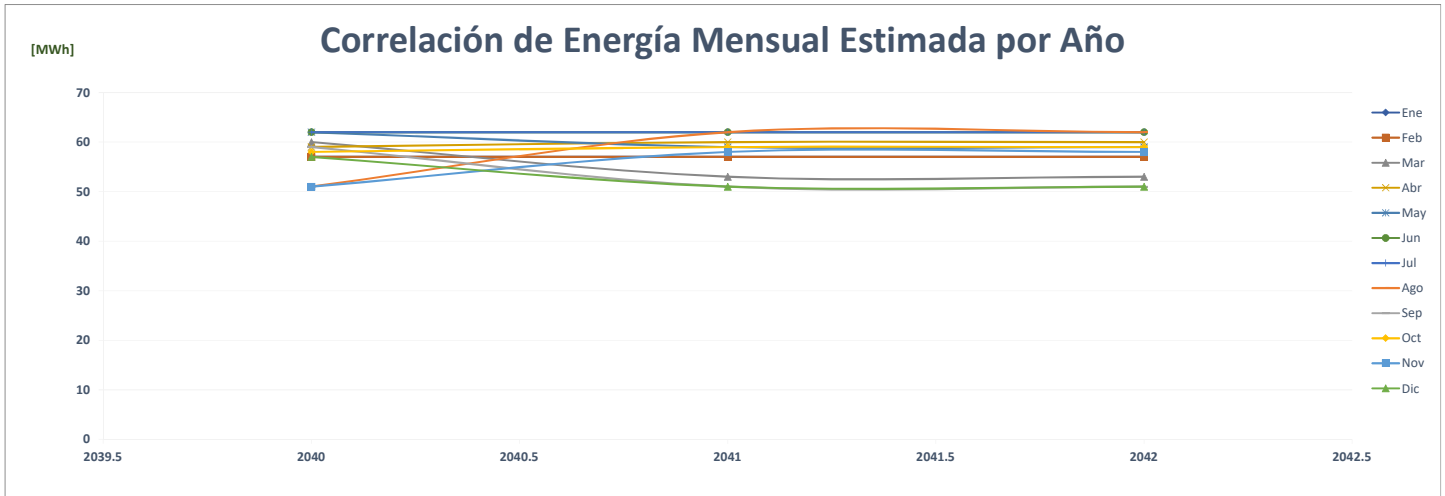

### Comparación de Estación De Bombeo - Lago Golf

		ENERGÍA (MWh)													%
	Año	Ene	Feb	Mar	Abr	May	Jun	Jul	Ago	Sep	Oct	Nov	Dic	PROMEDIO	
AÑO 2	2020													-	-
AÑO 1	2021													-	0.0%
AÑO 0	2022													-	0.0%
AÑO 1	2023	43	47	49	46	21	22	22	22	33	36	41	43	35	0.0%
AÑO 2	2024	43	43	47	49	46	21	22	22	22	33	36	41	35	0.0%
AÑO 3	2025	43	43	47	49	46	21	22	22	22	33	36	41	35	0.0%
AÑO 4	2026	43	43	47	49	46	21	22	22	22	33	36	41	35	0.0%

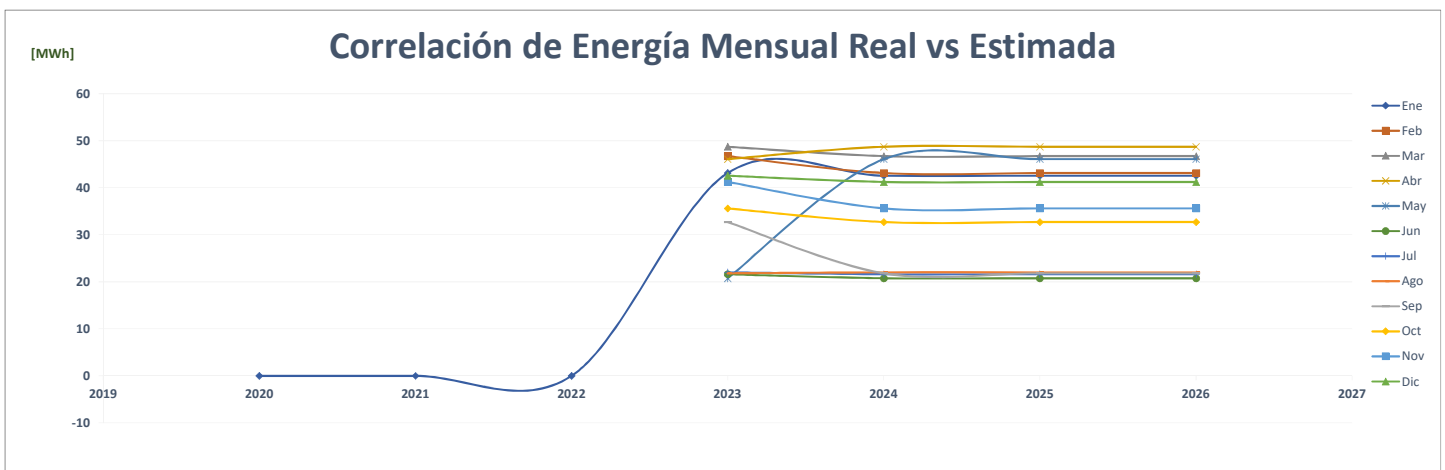
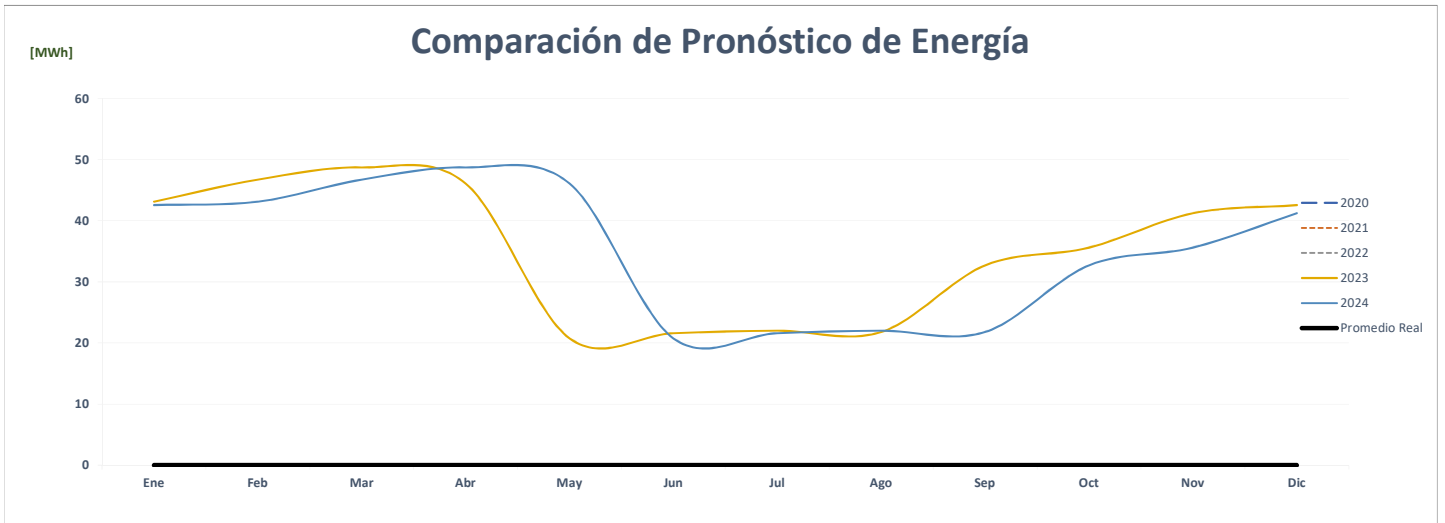
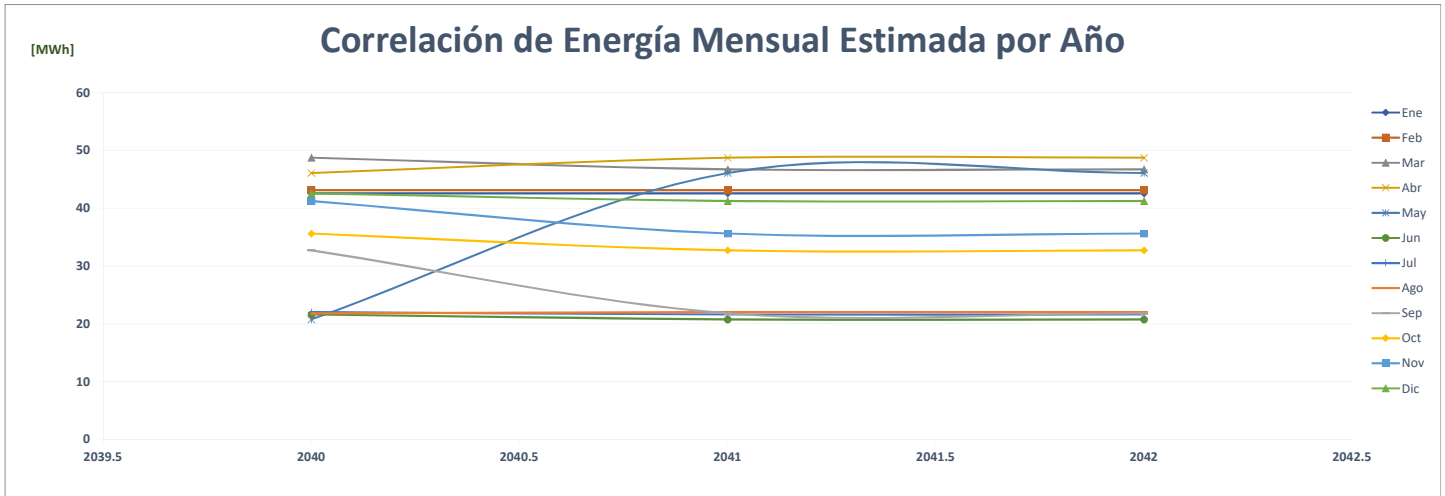

## Comparación de Envases Universales Ball De Panamá, S.A.

		ENERGÍA (MWh)												PROMEDIO	%
	Año	Ene	Feb	Mar	Abr	May	Jun	Jul	Ago	Sep	Oct	Nov	Dic		
AÑO 2	2020	-	1,209	1,250	412	1,112	1,265	1,371	1,329	1,250	1,306	1,219	1,336	<b>1,088</b>	-
AÑO 1	2021	1,332	1,201	1,322	1,289	1,237	1,264	1,331	1,296	1,296	1,324	1,279	1,334	<b>1,292</b>	<b>18.7%</b>
AÑO 0	2022	1,341	1,217	1,391	1,352	1,384	1,315	-	-	-	-	-	-	<b>667</b>	<b>-48.4%</b>
AÑO 1	2023	1,341	1,217	1,391	1,352	1,384	1,214	1,254	1,254	1,214	1,254	1,214	1,254	<b>1,279</b>	<b>91.8%</b>
AÑO 2	2024	1,254	1,341	1,217	1,391	1,352	1,384	1,214	1,254	1,254	1,214	1,254	1,214	<b>1,279</b>	<b>0.0%</b>
AÑO 3	2025	1,254	1,341	1,217	1,391	1,352	1,384	1,214	1,254	1,254	1,214	1,254	1,214	<b>1,279</b>	<b>0.0%</b>
AÑO 4	2026	1,254	1,341	1,217	1,391	1,352	1,384	1,214	1,254	1,254	1,214	1,254	1,214	<b>1,279</b>	<b>0.0%</b>

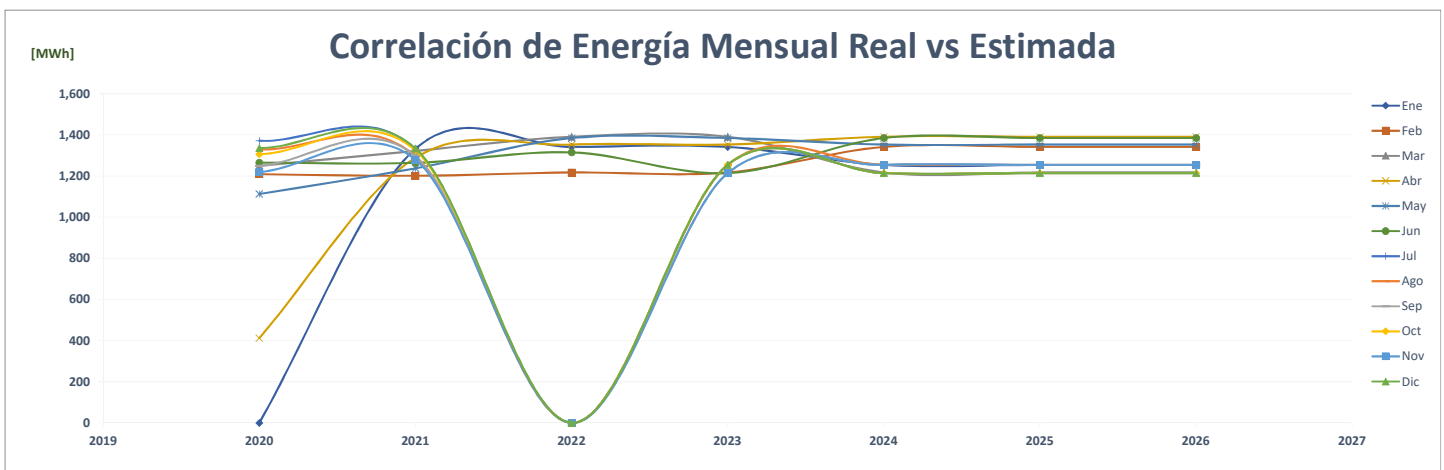
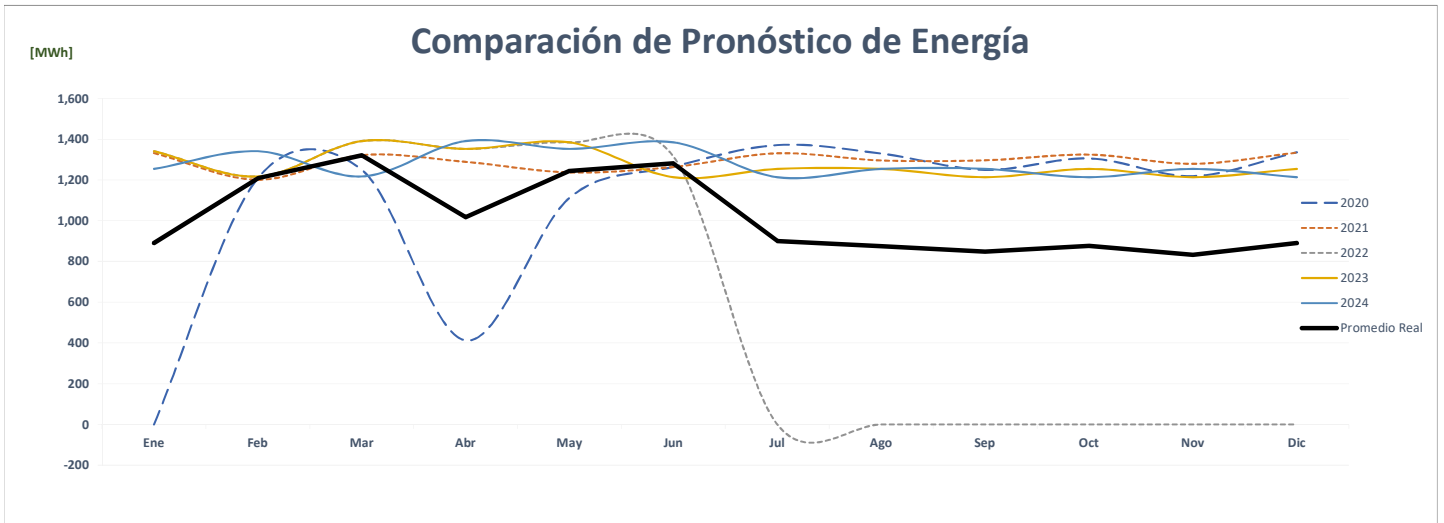
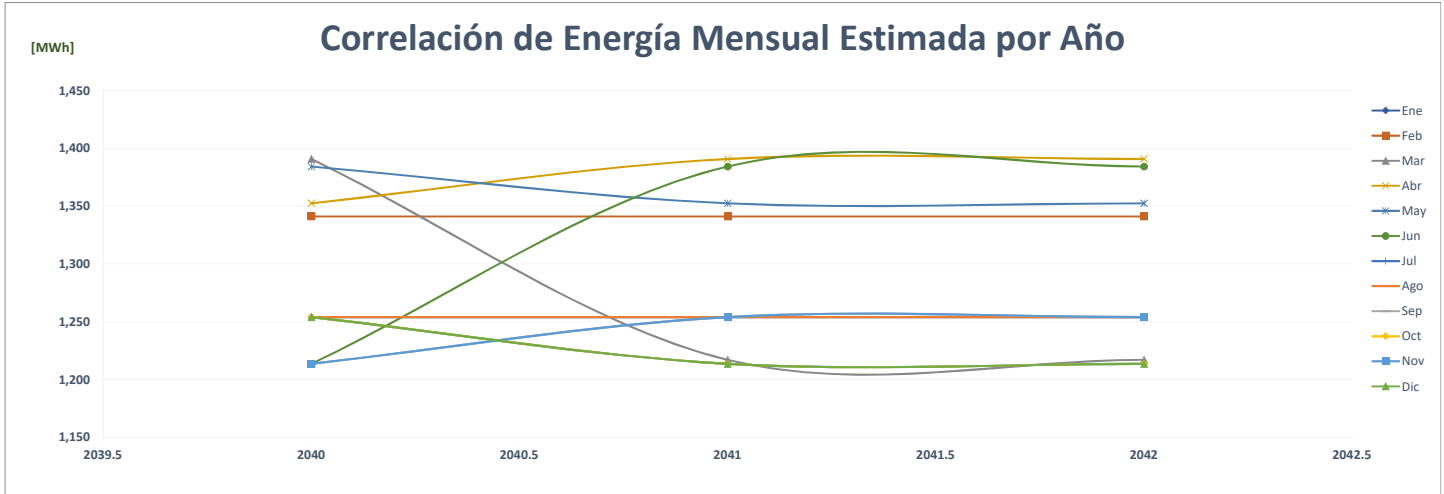

### Comparación de Ph Evolution Tower Corp

		ENERGÍA (MWh)												PROMEDIO	%
AÑO	Año	Ene	Feb	Mar	Abr	May	Jun	Jul	Ago	Sep	Oct	Nov	Dic		
AÑO 2	2020	-	77	81	64	61	54	62	63	66	78	77	86	<b>64</b>	-
AÑO 1	2021	79	62	70	75	83	86	79	92	89	91	86	97	<b>82</b>	<b>28.7%</b>
AÑO 0	2022	100	86	103	95	92	95	-	-	-	-	-	-	<b>48</b>	<b>-42.3%</b>
AÑO 1	2023	100	86	103	95	92	85	88	88	85	88	85	88	<b>90</b>	<b>89.7%</b>
AÑO 2	2024	88	100	86	103	95	92	85	88	88	85	88	85	<b>90</b>	<b>0.0%</b>
AÑO 3	2025	88	100	86	103	95	92	85	88	88	85	88	85	<b>90</b>	<b>0.0%</b>
AÑO 4	2026	88	100	86	103	95	92	85	88	88	85	88	85	<b>90</b>	<b>0.0%</b>

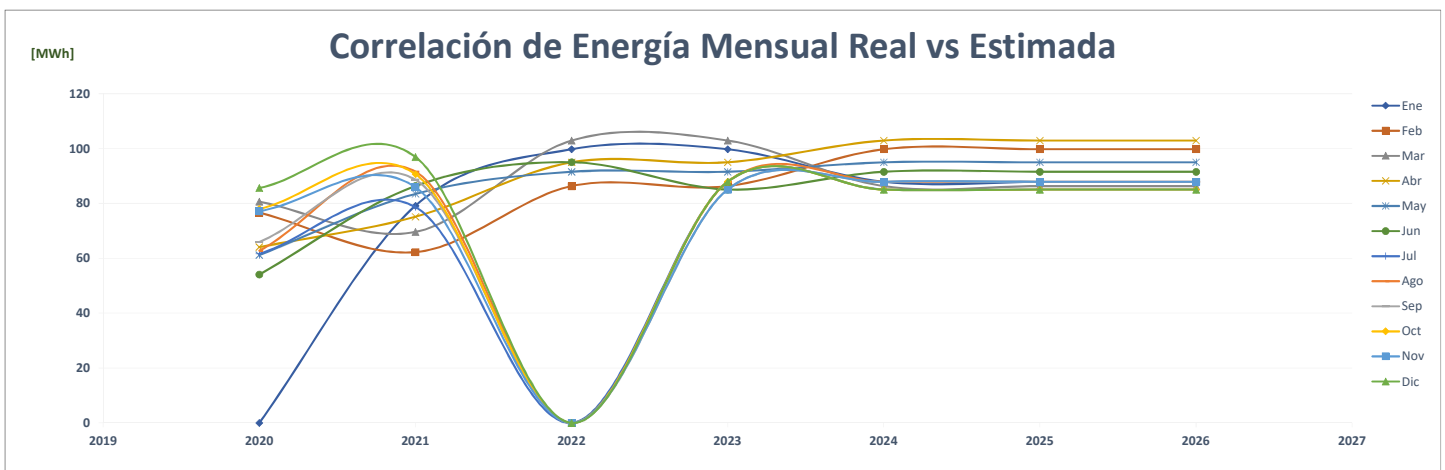
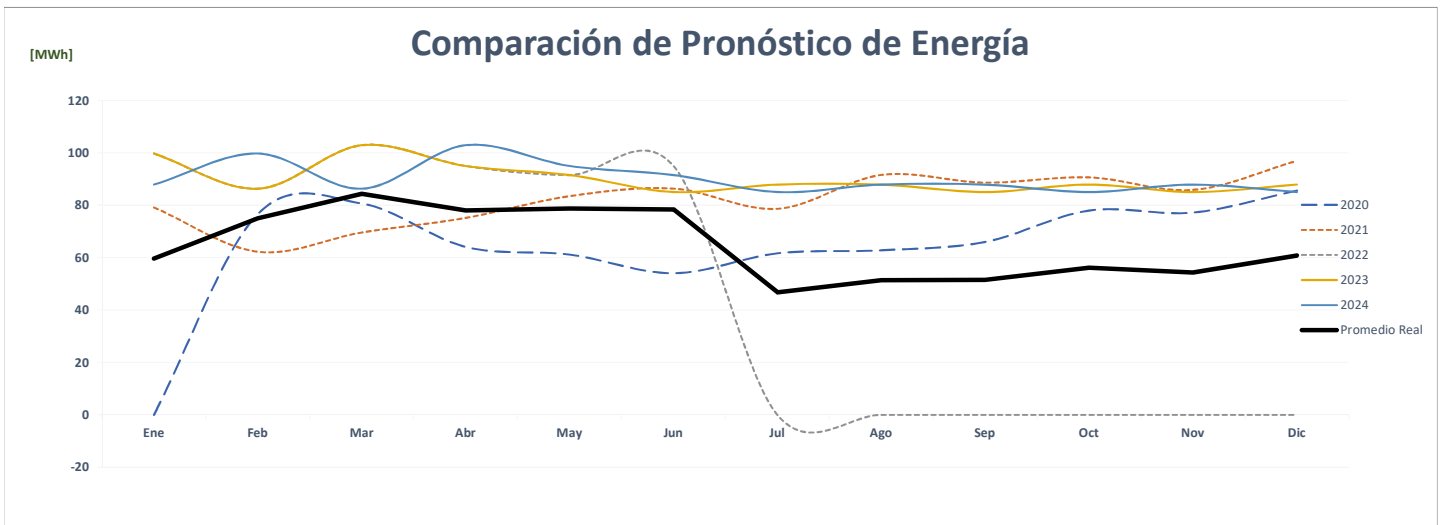
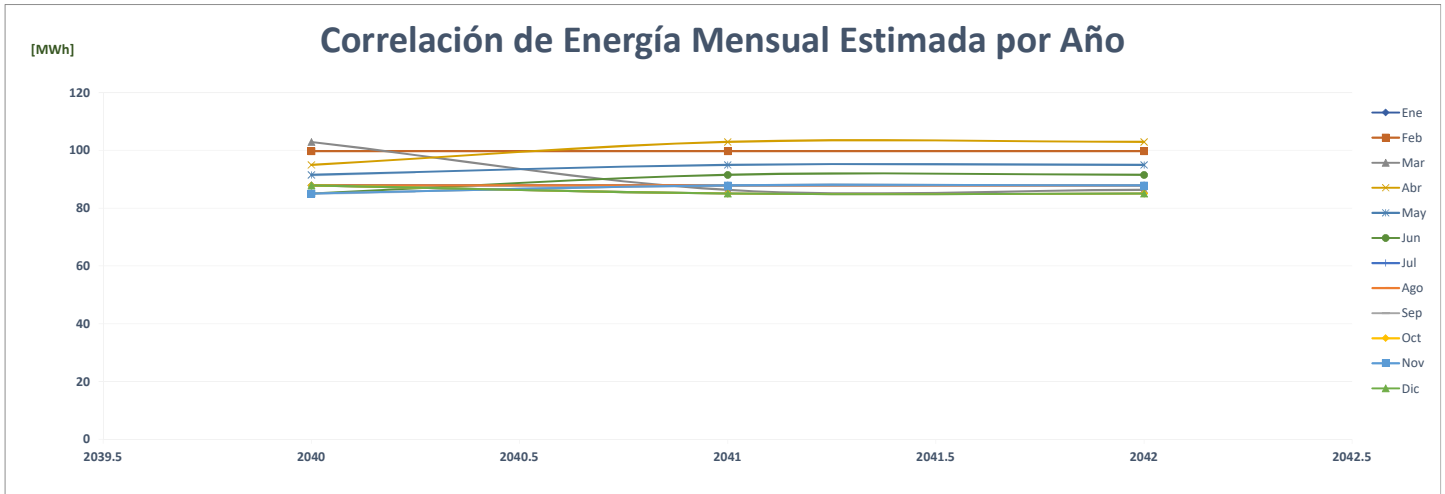

## Comparación de Ancon Entertainment, Inc \_N

		ENERGÍA (MWh)												PROMEDIO	%	
	Año	Ene	Feb	Mar	Abr	May	Jun	Jul	Ago	Sep	Oct	Nov	Dic			
AÑO 2	2020	-	-	-	-	-	-	-	-	-	-	-	-	-	-	-
AÑO 1	2021	-	47	233	213	220	209	236	242	232	237	233	244	<b>196</b>	<b>0.0%</b>	
AÑO 0	2022	215	219	244	236	241	232	-	-	-	-	-	-	<b>115</b>	<b>-40.9%</b>	
AÑO 1	2023	262	244	270	258	263	292	331	309	306	343	326	282	<b>290</b>	<b>151.5%</b>	
AÑO 2	2024	282	262	244	270	258	263	292	331	309	306	343	326	<b>290</b>	<b>0.0%</b>	
AÑO 3	2025	282	262	244	270	258	263	292	331	309	306	343	326	<b>290</b>	<b>0.0%</b>	
AÑO 4	2026	282	262	244	270	258	263	292	331	309	306	343	326	<b>290</b>	<b>0.0%</b>	

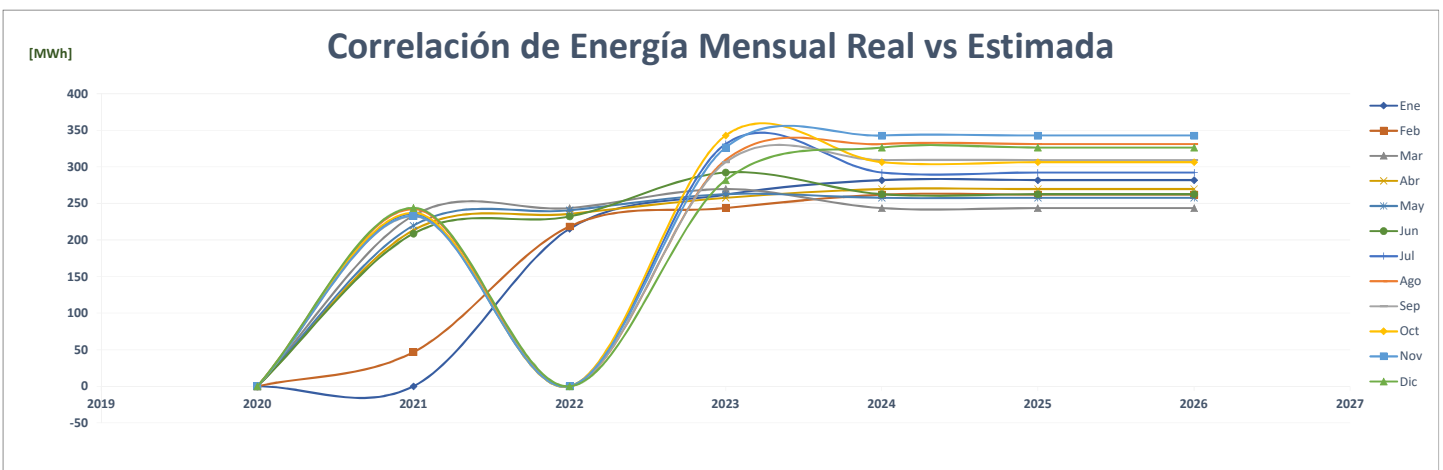
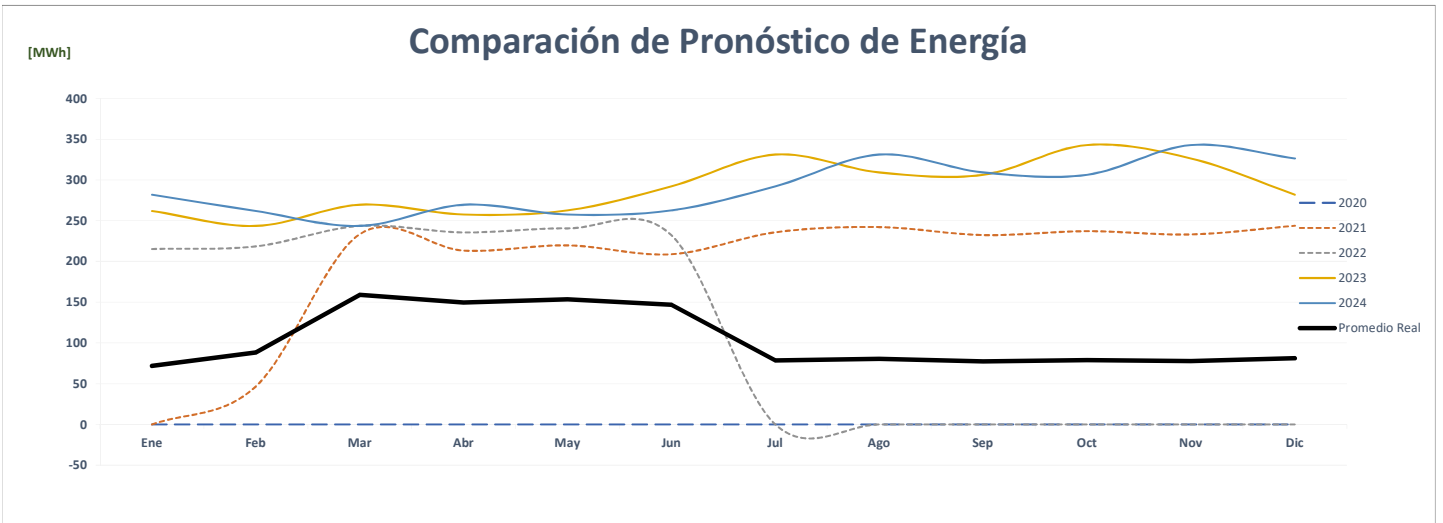
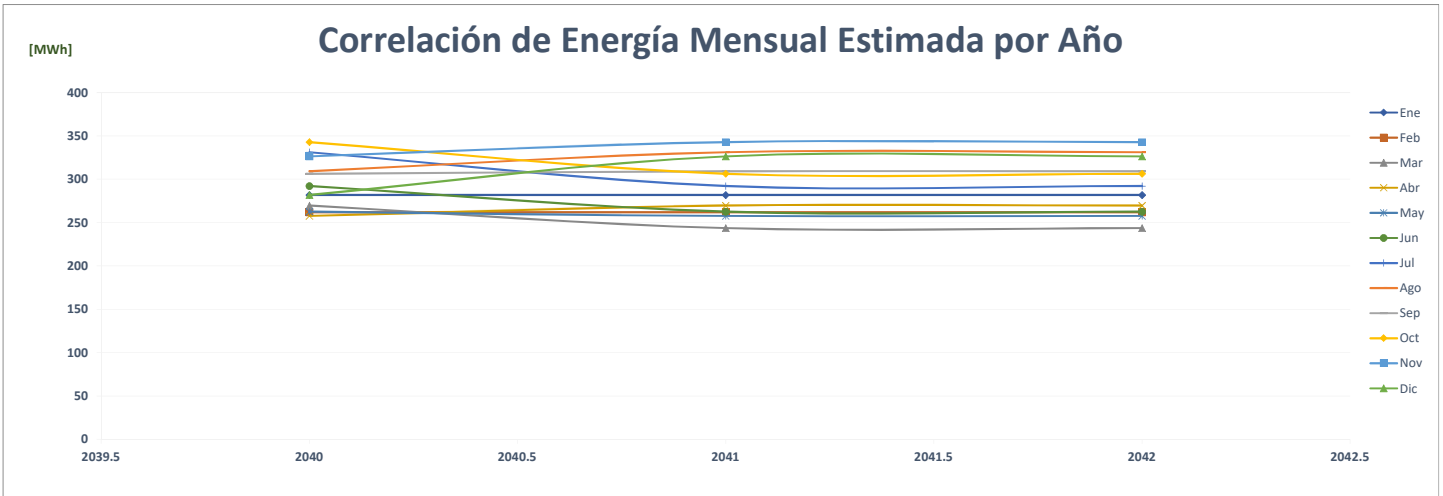



## Comparación de Fantastic Casino Anclas Mall

		ENERGÍA (MWh)													
	Año	Ene	Feb	Mar	Abr	May	Jun	Jul	Ago	Sep	Oct	Nov	Dic	PROMEDIO	%
AÑO 2	2020	-	-	-	-	-	-	-	-	-	-	-	-	-	-
AÑO 1	2021	-	-	-	-	91	82	88	86	85	88	83	87	<b>58</b>	<b>0.0%</b>
AÑO 0	2022	87	81	92	92	91	86	-	-	-	-	-	-	<b>44</b>	<b>-23.5%</b>
AÑO 1	2023	27	25	26	25	27	74	75	75	72	59	76	89	<b>54</b>	<b>23.1%</b>
AÑO 2	2024	89	27	25	26	25	27	74	75	75	72	59	76	<b>54</b>	<b>0.0%</b>
AÑO 3	2025	89	27	25	26	25	27	74	75	75	72	59	76	<b>54</b>	<b>0.0%</b>
AÑO 4	2026	89	27	25	26	25	27	74	75	75	72	59	76	<b>54</b>	<b>0.0%</b>

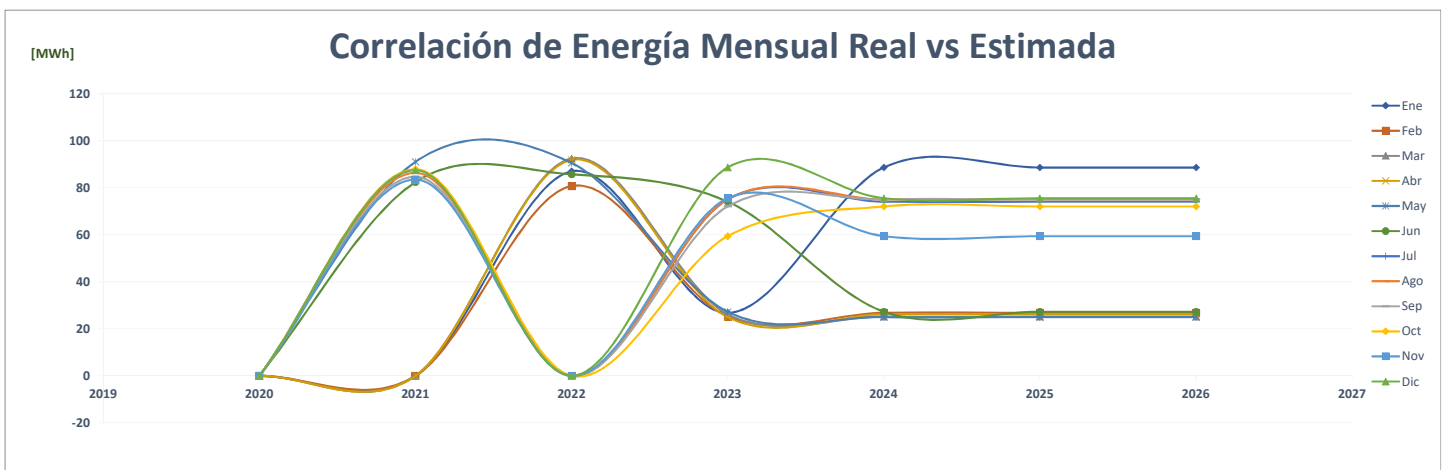
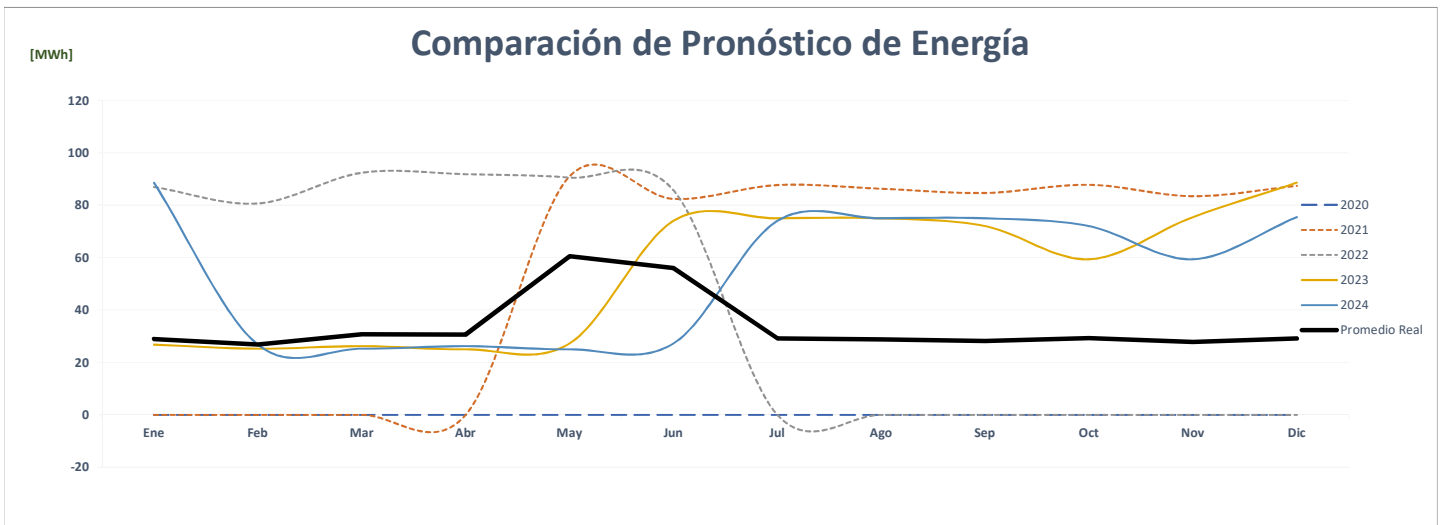
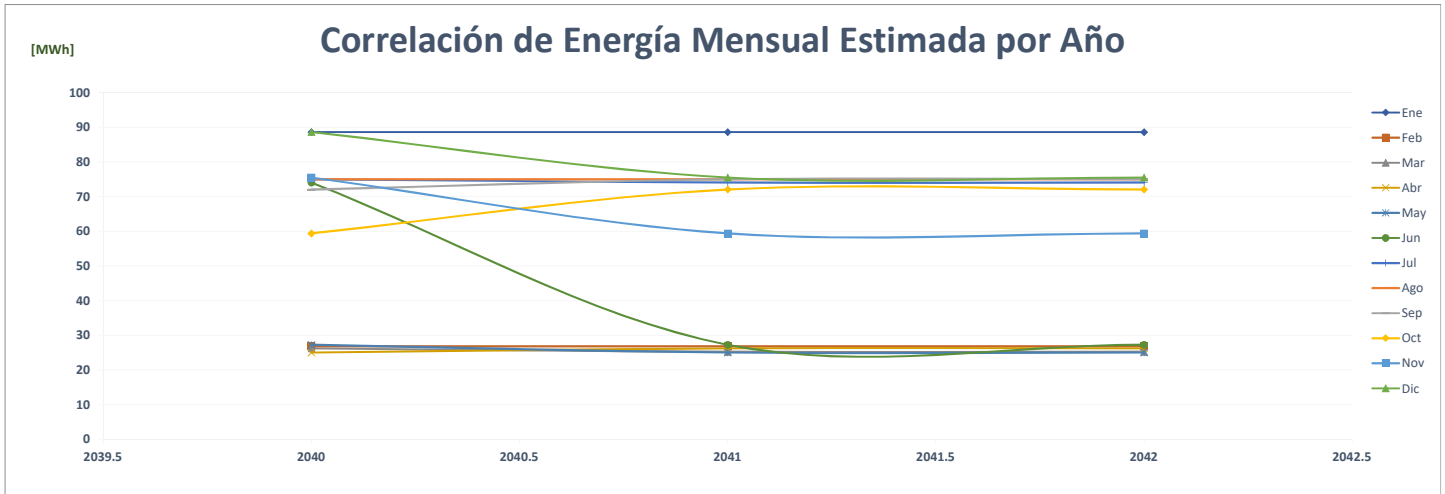

## Comparación de Bingo 90

		ENERGÍA (MWh)												PROMEDIO	%
	Año	Ene	Feb	Mar	Abr	May	Jun	Jul	Ago	Sep	Oct	Nov	Dic		
AÑO 2	2020	138	131	81	27	28	26	27	26	27	92	107	117	<b>69</b>	-
AÑO 1	2021	30	28	119	122	129	123	126	126	123	129	124	130	<b>109</b>	<b>58.4%</b>
AÑO 0	2022	123	113	132	133	136	130	-	-	-	-	-	-	<b>64</b>	<b>-41.4%</b>
AÑO 1	2023	215	219	244	236	241	142	162	150	145	164	149	145	<b>184</b>	<b>188.3%</b>
AÑO 2	2024	145	215	219	244	236	241	142	162	150	145	164	149	<b>184</b>	<b>0.0%</b>
AÑO 3	2025	145	215	219	244	236	241	142	162	150	145	164	149	<b>184</b>	<b>0.0%</b>
AÑO 4	2026	145	215	219	244	236	241	142	162	150	145	164	149	<b>184</b>	<b>0.0%</b>

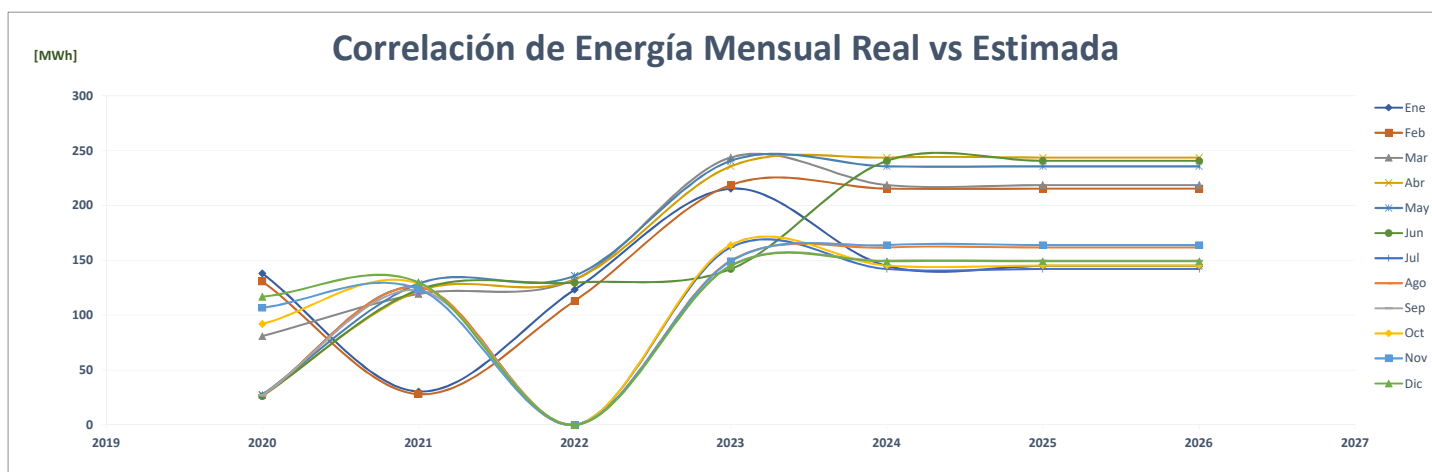
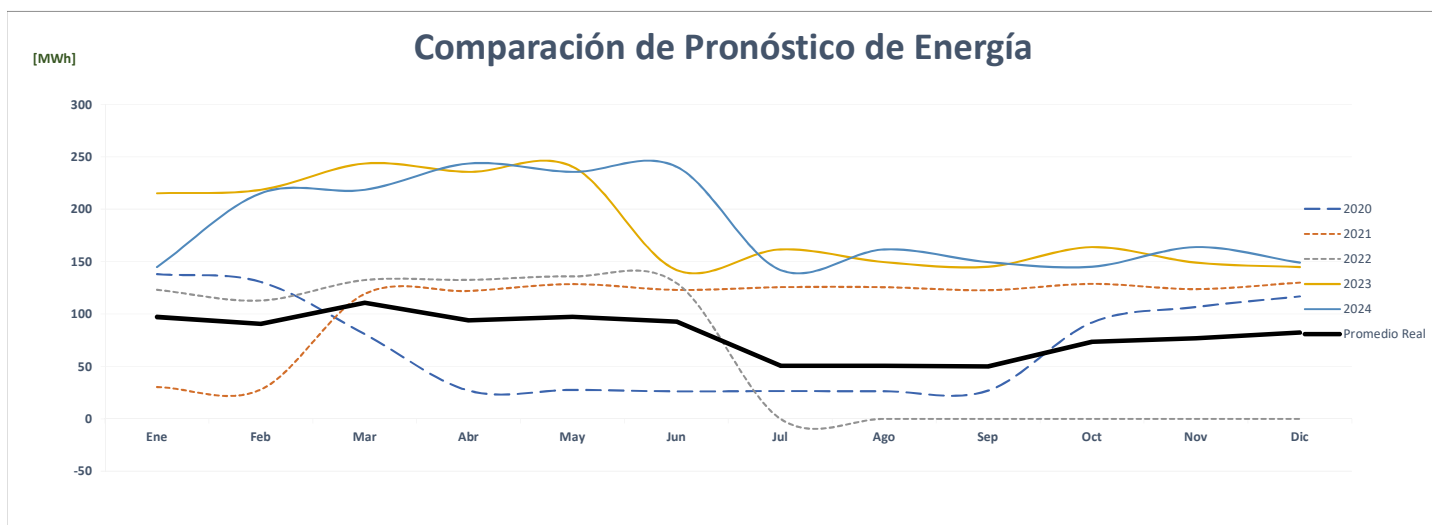
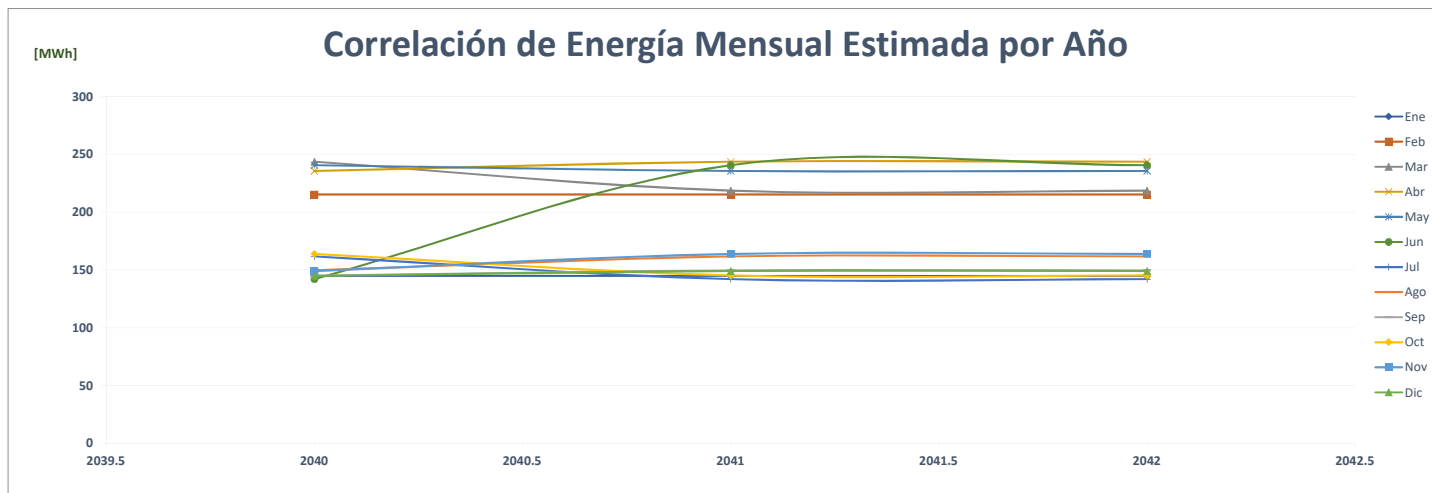

### Comparación de Fantastic Caribe

		ENERGÍA (MWh)												PROMEDIO	%
	Año	Ene	Feb	Mar	Abr	May	Jun	Jul	Ago	Sep	Oct	Nov	Dic		
AÑO 2	2020	117	107	65	19	17	20	21	21	22	67	90	90	<b>55</b>	-
AÑO 1	2021	26	25	90	93	107	99	101	101	99	106	99	104	<b>87</b>	<b>60.0%</b>
AÑO 0	2022	107	95	106	107	114	110	-	-	-	-	-	-	<b>53</b>	<b>-39.1%</b>
AÑO 1	2023	123	113	132	133	136	104	100	113	113	100	111	109	<b>116</b>	<b>117.0%</b>
AÑO 2	2024	109	123	113	132	133	136	104	100	113	113	100	111	<b>116</b>	<b>0.0%</b>
AÑO 3	2025	109	123	113	132	133	136	104	100	113	113	100	111	<b>116</b>	<b>0.0%</b>
AÑO 4	2026	109	123	113	132	133	136	104	100	113	113	100	111	<b>116</b>	<b>0.0%</b>

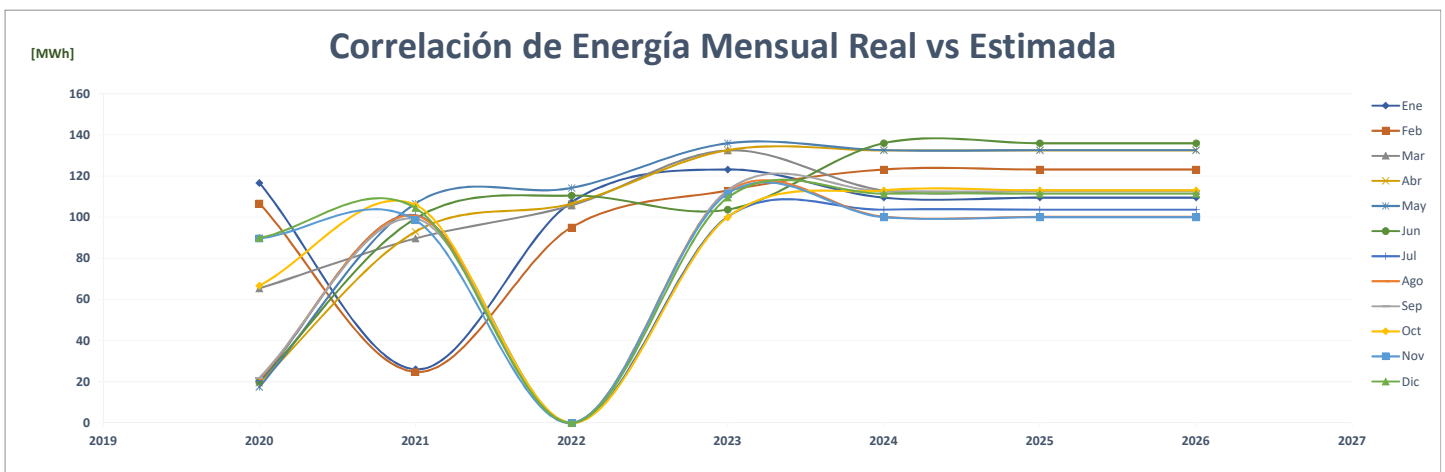
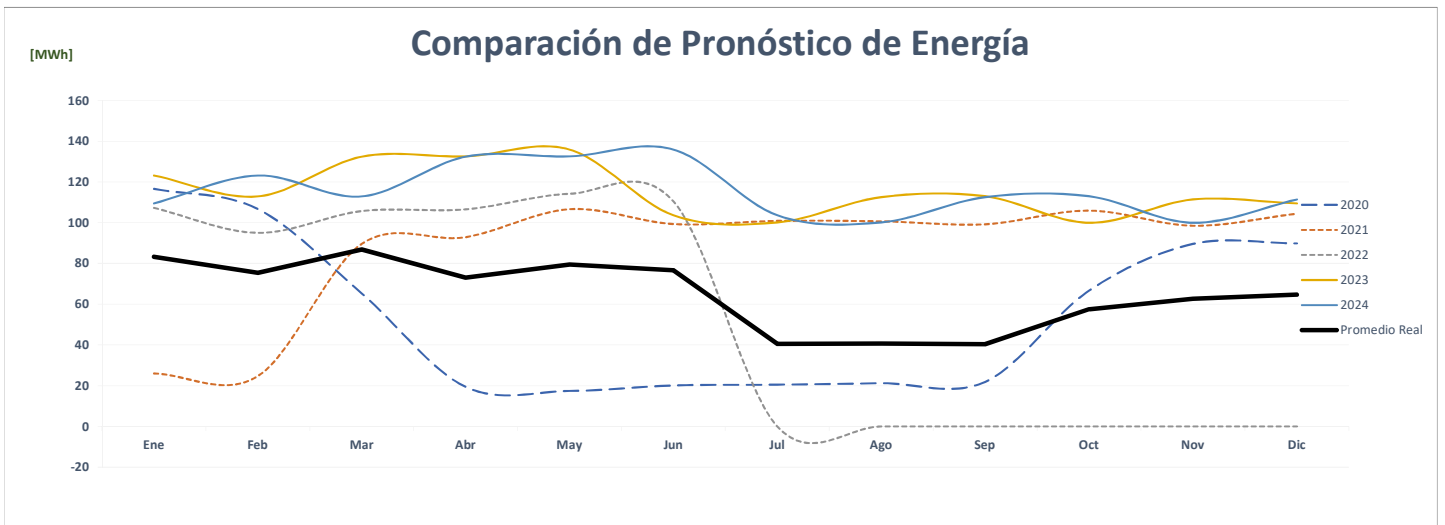
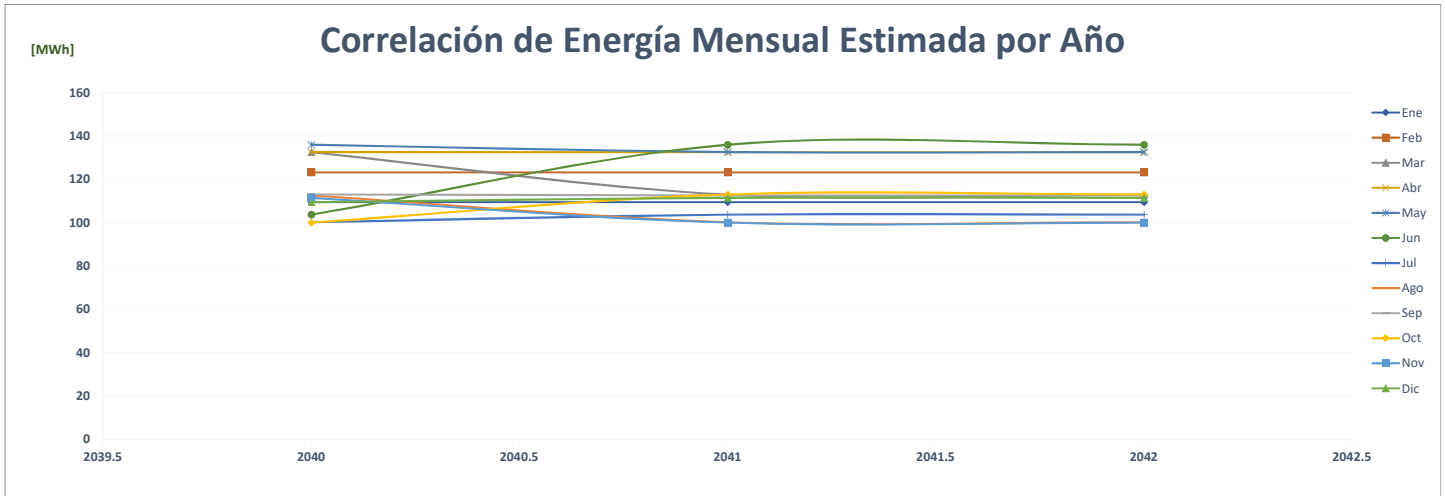

### Comparación de Fantastic Chitré

		ENERGÍA (MWh)													%
	Año	Ene	Feb	Mar	Abr	May	Jun	Jul	Ago	Sep	Oct	Nov	Dic	PROMEDIO	
AÑO 2	2020	83	79	49	18	22	19	20	50	41	62	69	74	<b>49</b>	-
AÑO 1	2021	48	26	78	76	79	73	77	76	74	76	73	78	<b>70</b>	<b>42.1%</b>
AÑO 0	2022	79	72	82	77	78	70	-	-	-	-	-	-	<b>38</b>	<b>-45.2%</b>
AÑO 1	2023	107	95	106	107	114	106	105	108	108	108	107	107	<b>106</b>	<b>179.1%</b>
AÑO 2	2024	107	107	95	106	107	114	106	105	108	108	108	107	<b>106</b>	<b>0.0%</b>
AÑO 3	2025	107	107	95	106	107	114	106	105	108	108	108	107	<b>106</b>	<b>0.0%</b>
AÑO 4	2026	107	107	95	106	107	114	106	105	108	108	108	107	<b>106</b>	<b>0.0%</b>

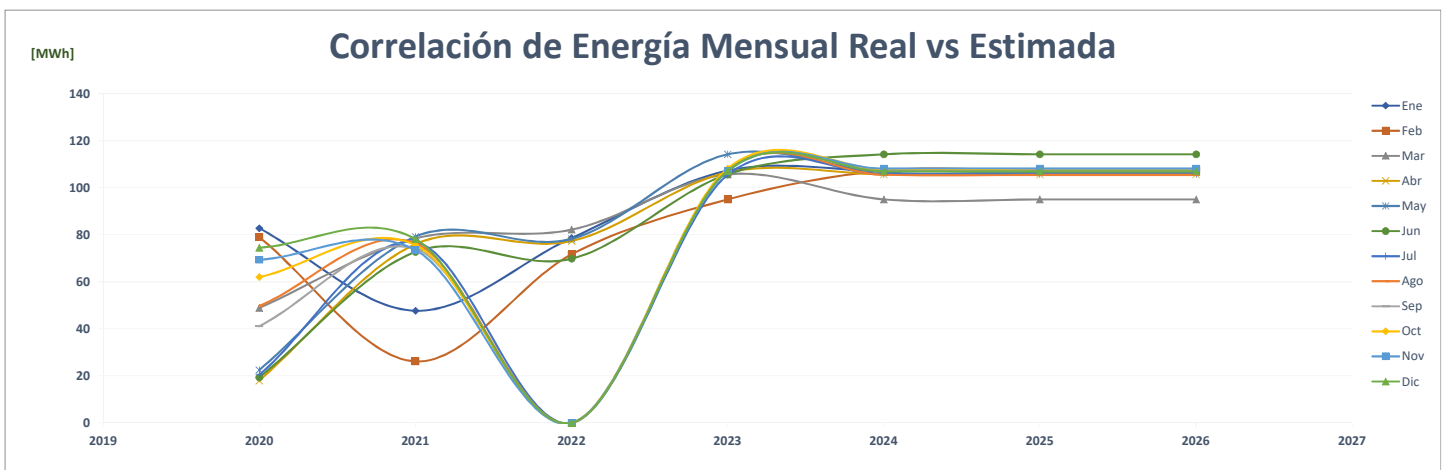
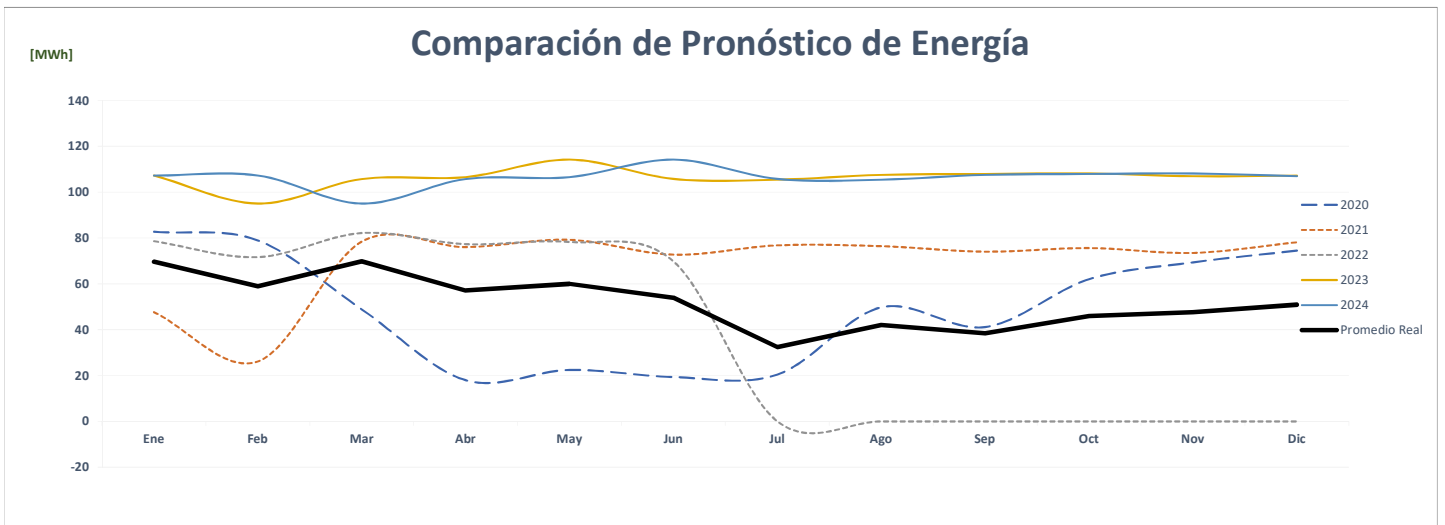
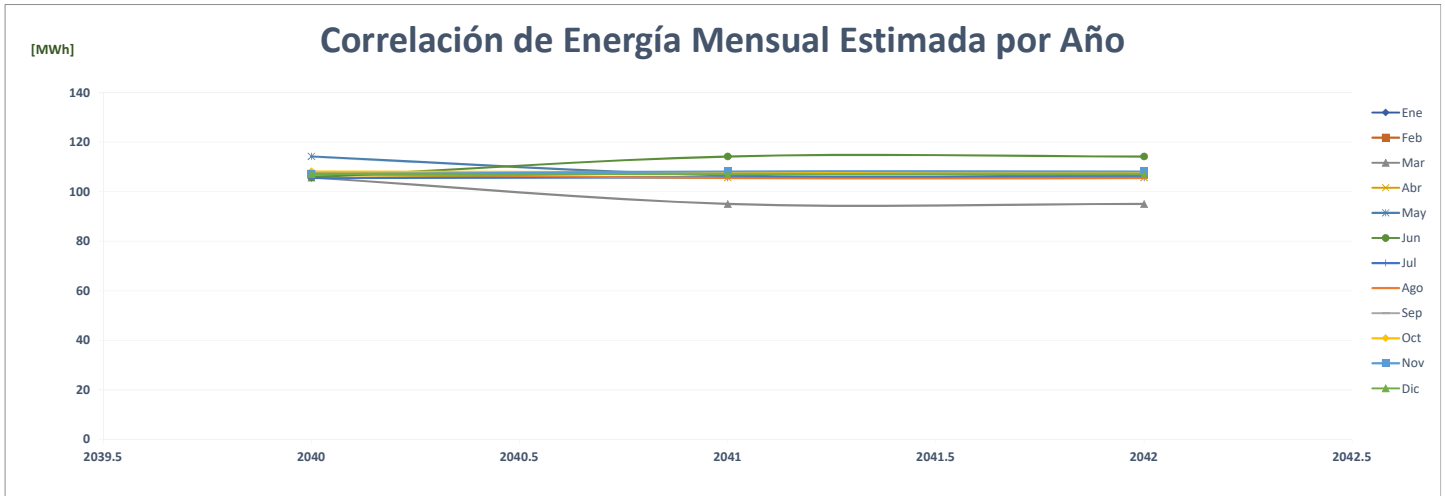

## Comparación de Fantastic Chorrera

		ENERGÍA (MWh)													%
	Año	Ene	Feb	Mar	Abr	May	Jun	Jul	Ago	Sep	Oct	Nov	Dic	PROMEDIO	
AÑO 2	2020	151	139	90	34	36	31	34	35	35	96	113	128	<b>77</b>	-
AÑO 1	2021	51	48	130	130	131	124	129	133	134	141	132	139	<b>119</b>	<b>54.8%</b>
AÑO 0	2022	134	121	136	135	139	137	-	-	-	-	-	-	<b>67</b>	<b>-43.7%</b>
AÑO 1	2023	131	129	133	131	131	132	133	127	127	145	119	129	<b>131</b>	<b>95.7%</b>
AÑO 2	2024	129	131	129	133	131	131	132	133	127	127	145	119	<b>131</b>	<b>0.0%</b>
AÑO 3	2025	129	131	129	133	131	131	132	133	127	127	145	119	<b>131</b>	<b>0.0%</b>
AÑO 4	2026	129	131	129	133	131	131	132	133	127	127	145	119	<b>131</b>	<b>0.0%</b>

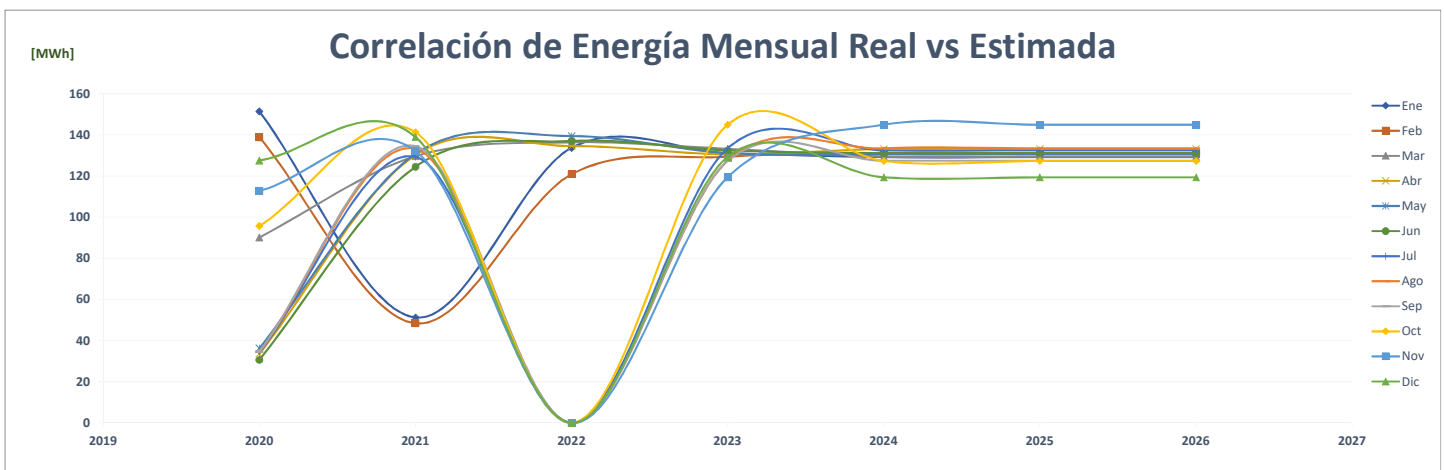
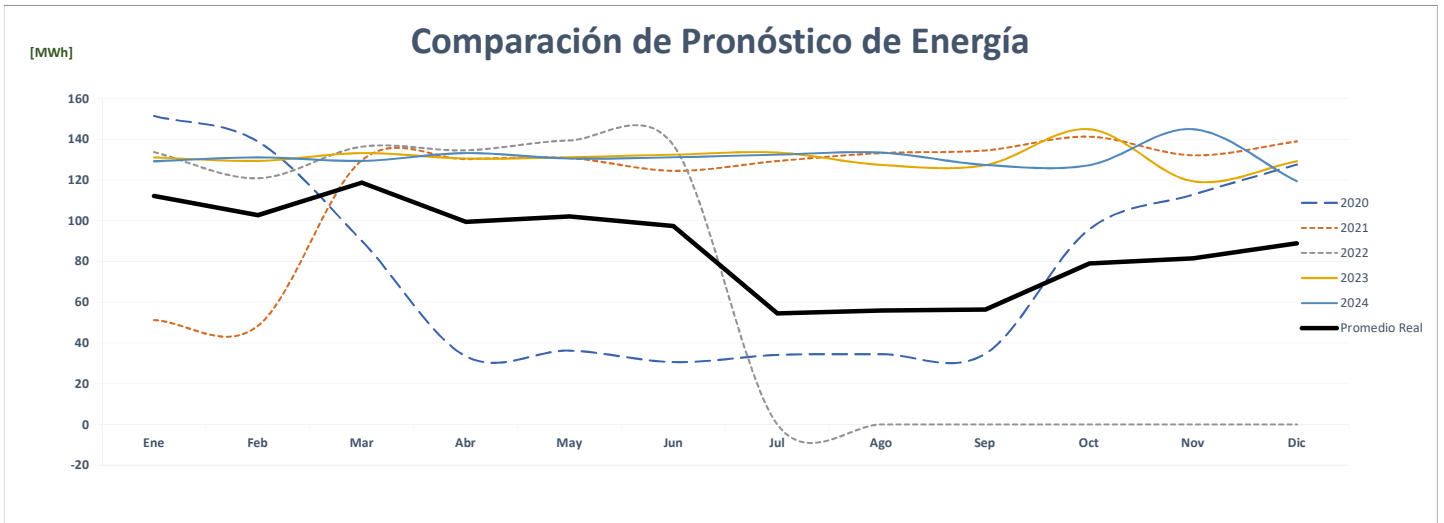
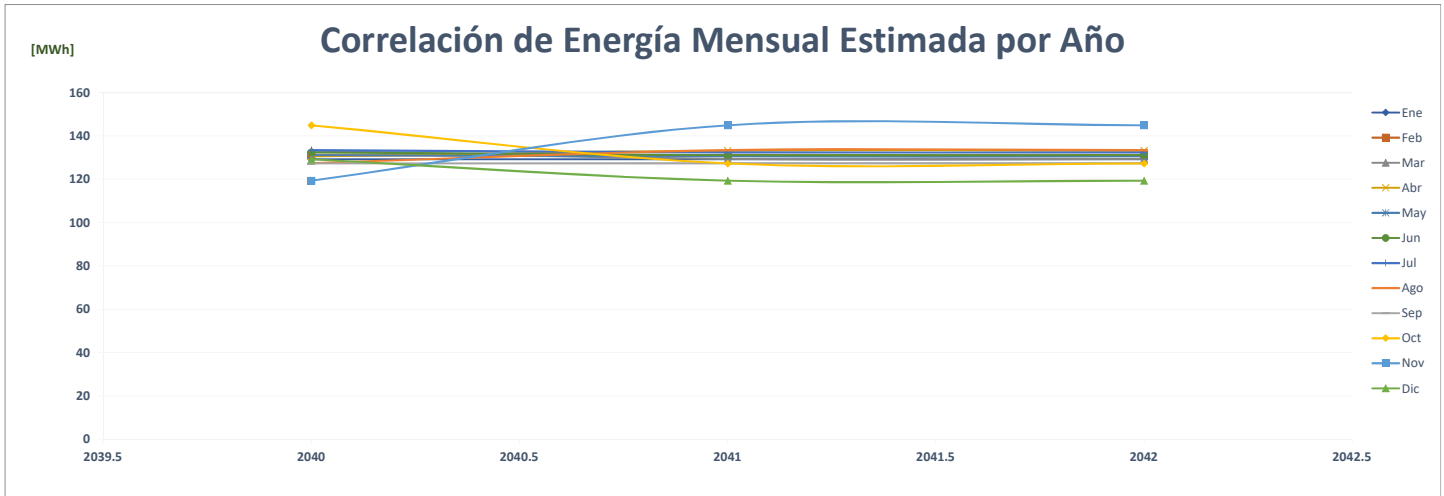

## Comparación de Fantastic Casa Miller

		ENERGÍA (MWh)													%
	Año	Ene	Feb	Mar	Abr	May	Jun	Jul	Ago	Sep	Oct	Nov	Dic	PROMEDIO	
AÑO 2	2020													-	-
AÑO 1	2021													-	0.0%
AÑO 0	2022													-	0.0%
AÑO 1	2023	134	121	136	135	139	131	133	135	135	135	134	134	<b>133</b>	<b>0.0%</b>
AÑO 2	2024	134	134	121	136	135	139	131	133	135	135	135	134	<b>133</b>	<b>0.0%</b>
AÑO 3	2025	134	134	121	136	135	139	131	133	135	135	135	134	<b>133</b>	<b>0.0%</b>
AÑO 4	2026	134	134	121	136	135	139	131	133	135	135	135	134	<b>133</b>	<b>0.0%</b>

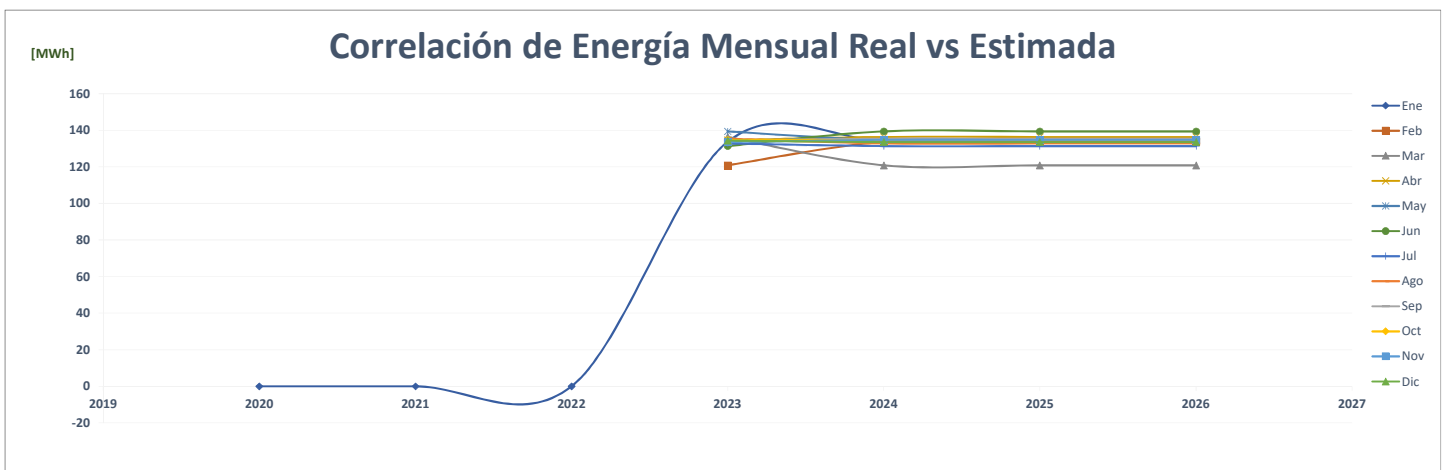
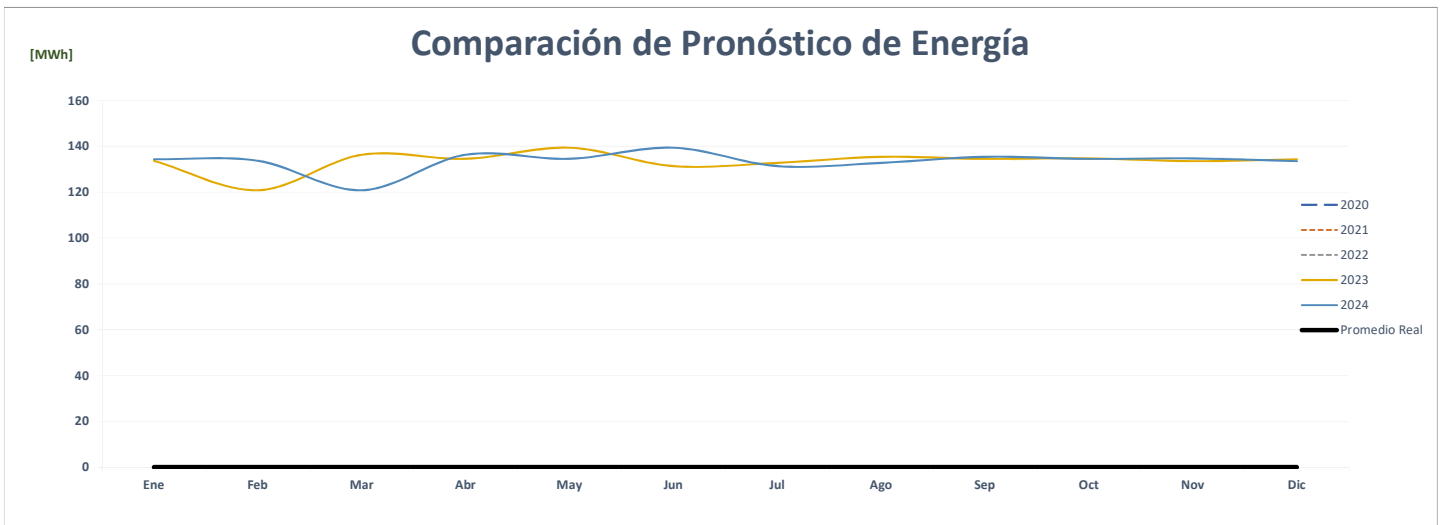
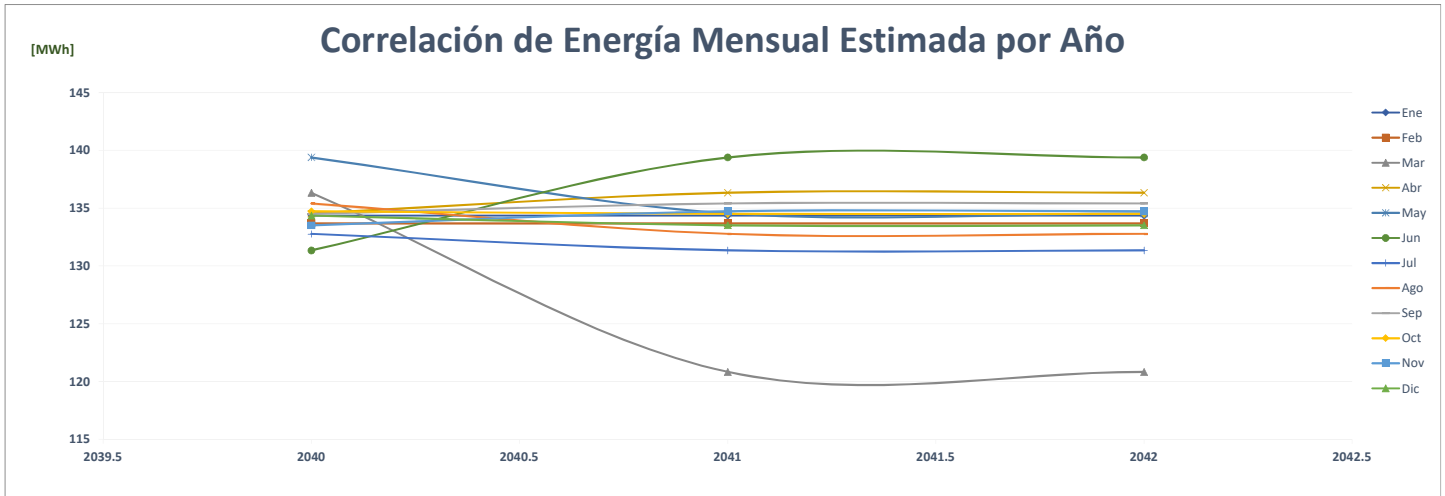

### Comparación de Fantastic Penonome

		ENERGÍA (MWh)													PROMEDIO	%
	Año	Ene	Feb	Mar	Abr	May	Jun	Jul	Ago	Sep	Oct	Nov	Dic			
AÑO 2	2020	69	66	45	16	15	14	15	29	14	51	60	64	<b>38</b>	-	
AÑO 1	2021	62	60	66	64	66	64	67	68	67	69	67	71	<b>66</b>	<b>73.2%</b>	
AÑO 0	2022	68	63	71	68	68	62	-	-	-	-	-	-	<b>33</b>	<b>-49.3%</b>	
AÑO 1	2023	86	78	88	88	91	85	86	88	87	87	87	87	<b>87</b>	<b>159.7%</b>	
AÑO 2	2024	87	86	78	88	88	91	85	86	88	87	87	87	<b>87</b>	<b>0.0%</b>	
AÑO 3	2025	87	86	78	88	88	91	85	86	88	87	87	87	<b>87</b>	<b>0.0%</b>	
AÑO 4	2026	87	86	78	88	88	91	85	86	88	87	87	87	<b>87</b>	<b>0.0%</b>	

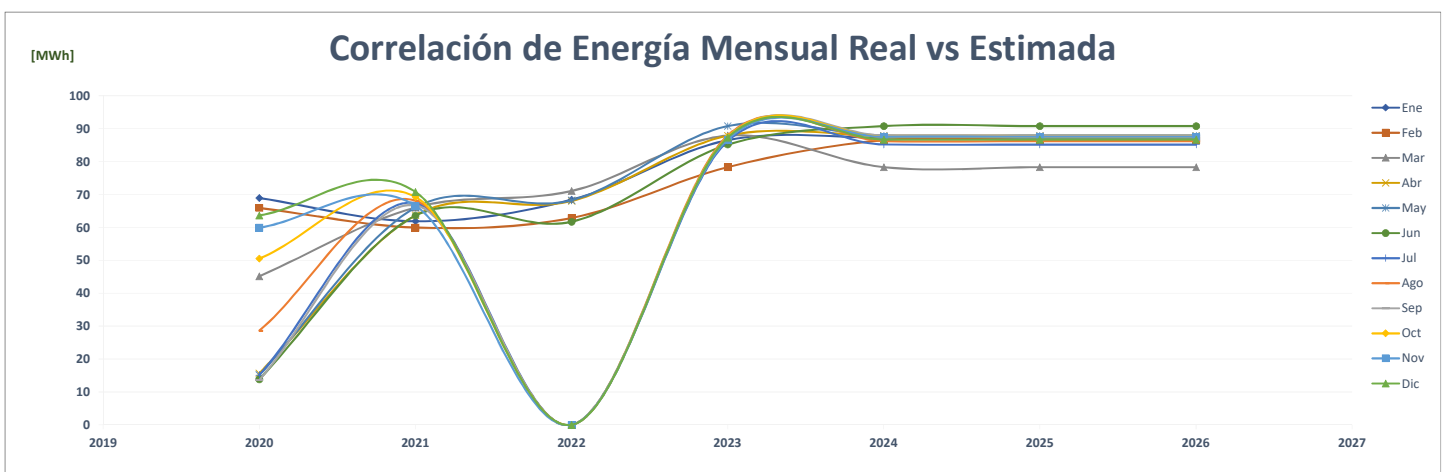
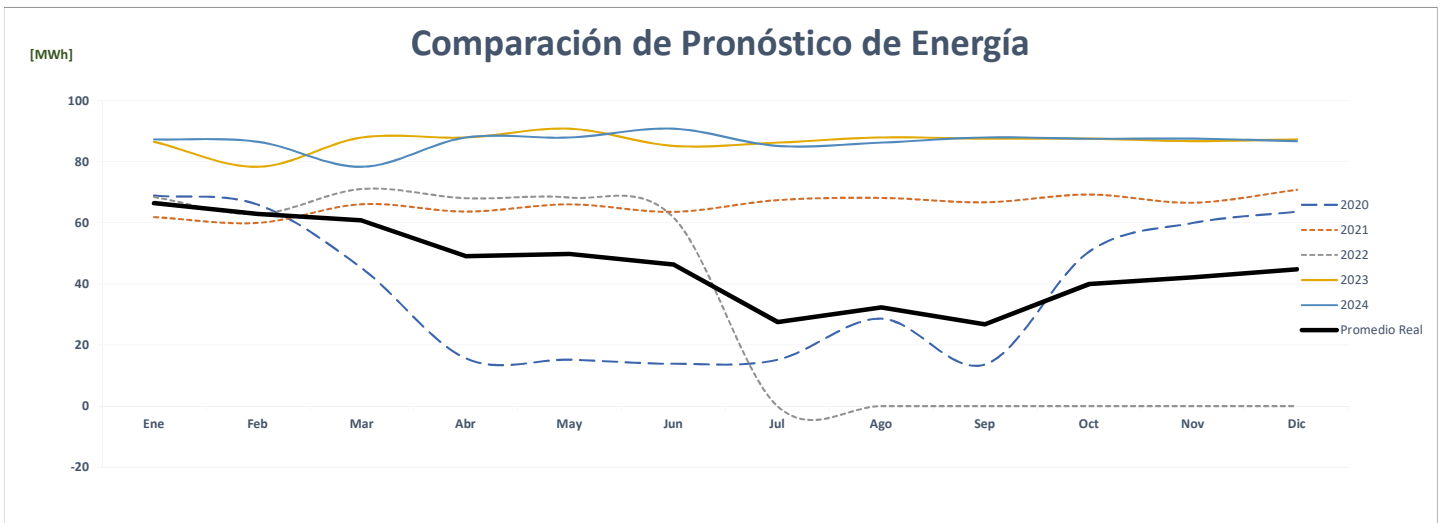
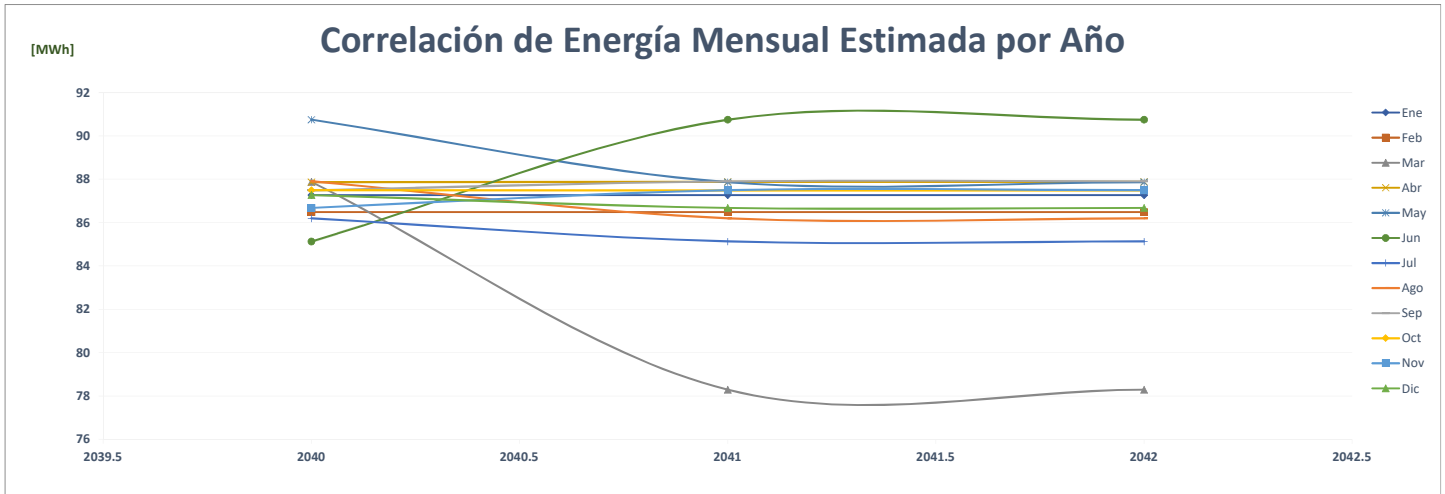

### Comparación de Fantastic Santiago

		ENERGÍA (MWh)													%
	Año	Ene	Feb	Mar	Abr	May	Jun	Jul	Ago	Sep	Oct	Nov	Dic	PROMEDIO	
AÑO 2	2020	109	101	66	19	20	23	26	24	24	77	67	100	<b>55</b>	-
AÑO 1	2021	97	91	103	98	100	96	100	99	98	106	101	107	<b>100</b>	<b>82.8%</b>
AÑO 0	2022	97	93	107	105	107	99	-	-	-	-	-	-	<b>51</b>	<b>-49.2%</b>
AÑO 1	2023	108	106	106	105	105	105	111	105	108	105	105	105	<b>106</b>	<b>110.0%</b>
AÑO 2	2024	105	108	106	106	105	105	105	111	105	108	105	105	<b>106</b>	<b>0.0%</b>
AÑO 3	2025	105	108	106	106	105	105	105	111	105	108	105	105	<b>106</b>	<b>0.0%</b>
AÑO 4	2026	105	108	106	106	105	105	105	111	105	108	105	105	<b>106</b>	<b>0.0%</b>

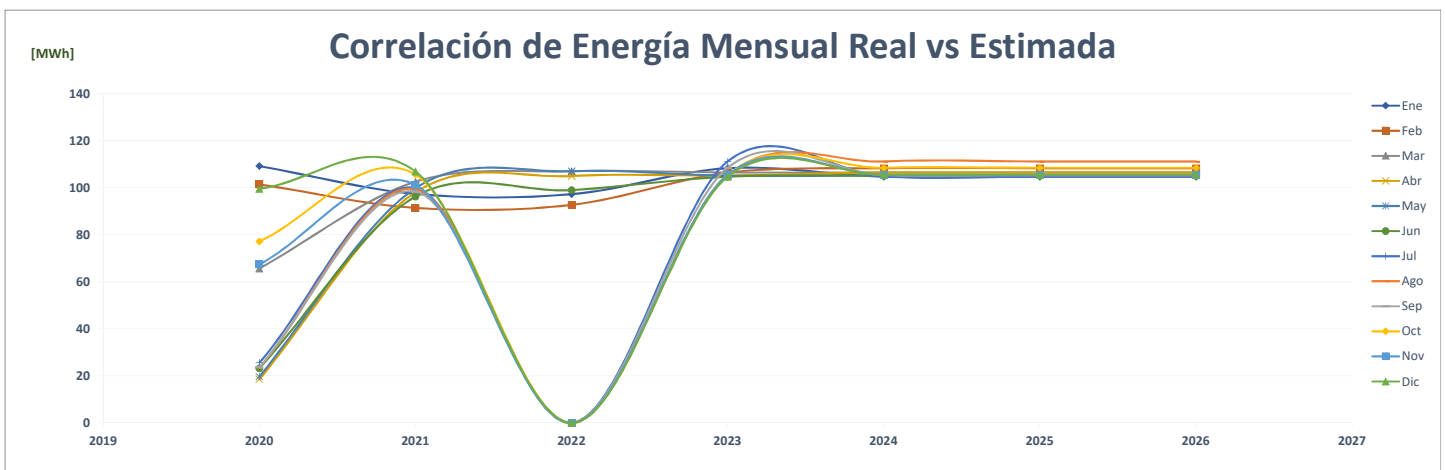
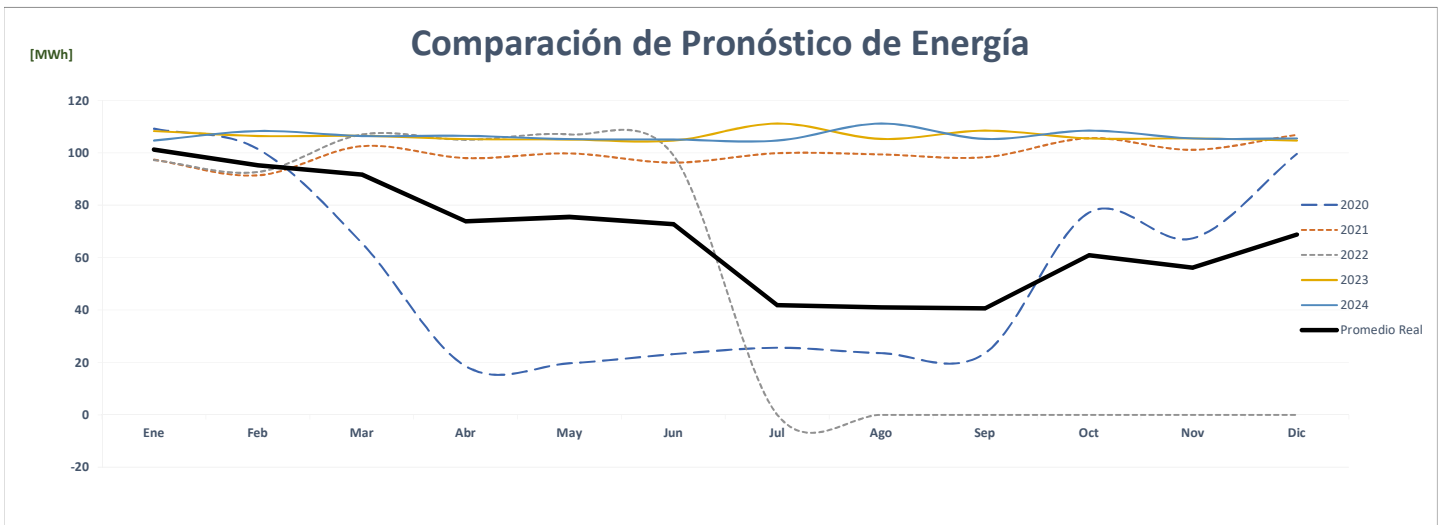
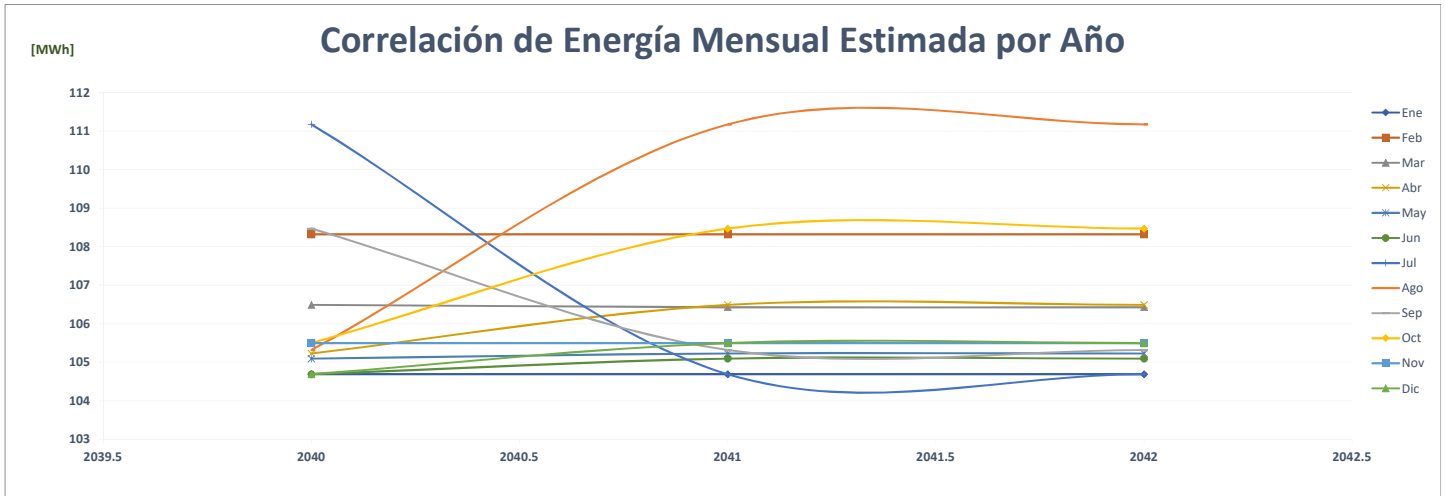



### Comparación de Fantastic Vista Alegre

		ENERGÍA (MWh)												PROMEDIO	%
	Año	Ene	Feb	Mar	Abr	May	Jun	Jul	Ago	Sep	Oct	Nov	Dic		
AÑO 2	2020	115	107	66	12	20	24	24	22	24	88	105	110	<b>60</b>	-
AÑO 1	2021	44	37	110	108	109	108	109	111	107	112	106	112	<b>98</b>	<b>63.2%</b>
AÑO 0	2022	107	100	114	116	115	109	-	-	-	-	-	-	<b>55</b>	<b>-43.6%</b>
AÑO 1	2023	117	115	111	110	110	112	129	118	110	116	100	113	<b>113</b>	<b>105.7%</b>
AÑO 2	2024	113	117	115	111	110	110	112	129	118	110	116	100	<b>113</b>	<b>0.0%</b>
AÑO 3	2025	113	117	115	111	110	110	112	129	118	110	116	100	<b>113</b>	<b>0.0%</b>
AÑO 4	2026	113	117	115	111	110	110	112	129	118	110	116	100	<b>113</b>	<b>0.0%</b>

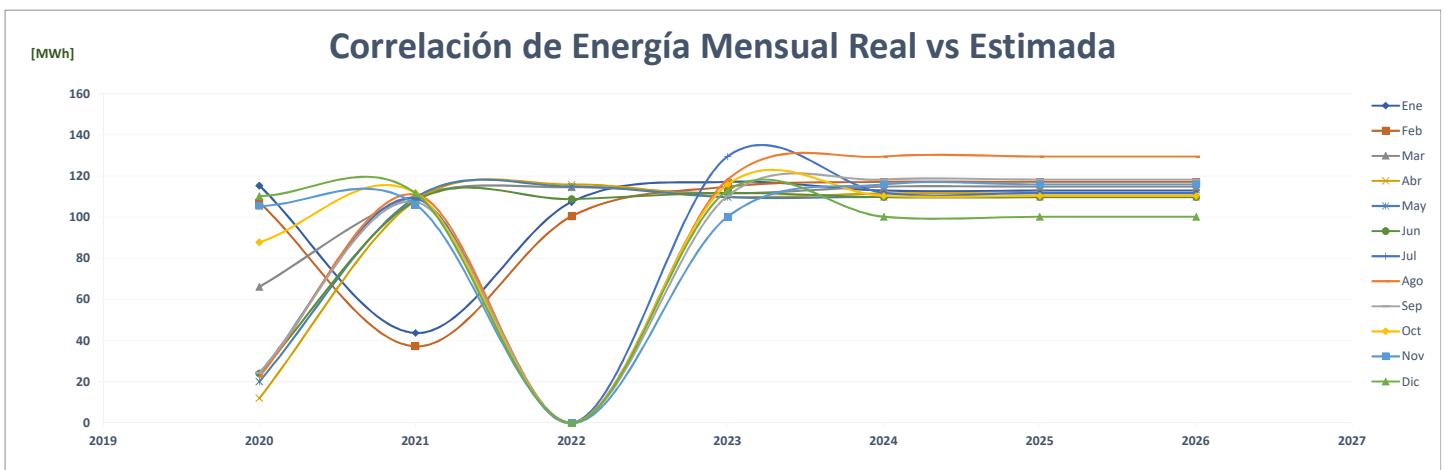
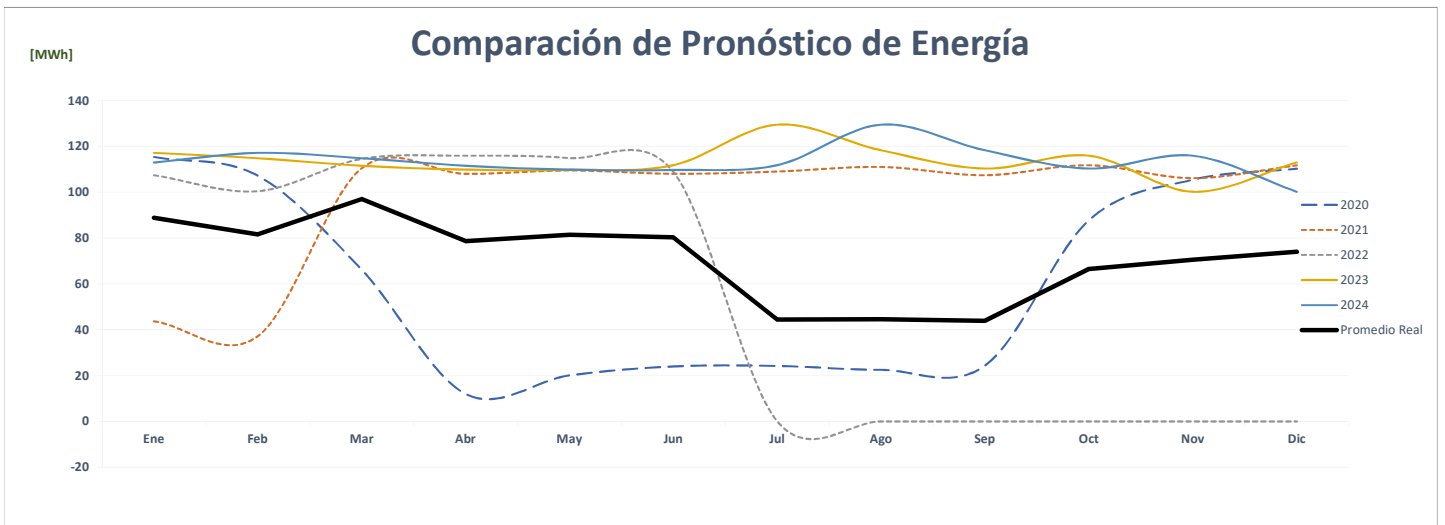
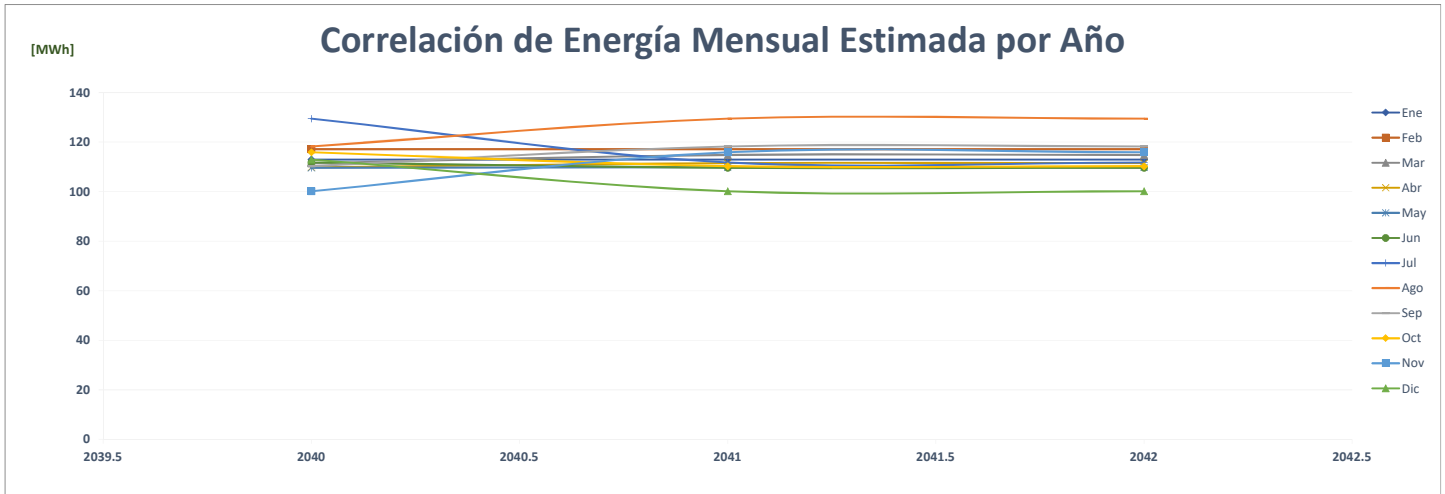

### Comparación de Fantastic Villa Zaita

		ENERGÍA (MWh)													%
	Año	Ene	Feb	Mar	Abr	May	Jun	Jul	Ago	Sep	Oct	Nov	Dic	PROMEDIO	
AÑO 2	2020	67	64	44	20	21	19	20	22	21	46	57	60	<b>38</b>	-
AÑO 1	2021	22	20	54	54	58	59	60	59	58	62	61	63	<b>53</b>	<b>37.2%</b>
AÑO 0	2022	62	59	66	65	68	67	-	-	-	-	-	-	<b>32</b>	<b>-38.5%</b>
AÑO 1	2023	107	100	114	116	115	110	111	114	113	112	112	113	<b>111</b>	<b>245.2%</b>
AÑO 2	2024	113	107	100	114	116	115	110	111	114	113	112	112	<b>111</b>	<b>0.0%</b>
AÑO 3	2025	113	107	100	114	116	115	110	111	114	113	112	112	<b>111</b>	<b>0.0%</b>
AÑO 4	2026	113	107	100	114	116	115	110	111	114	113	112	112	<b>111</b>	<b>0.0%</b>

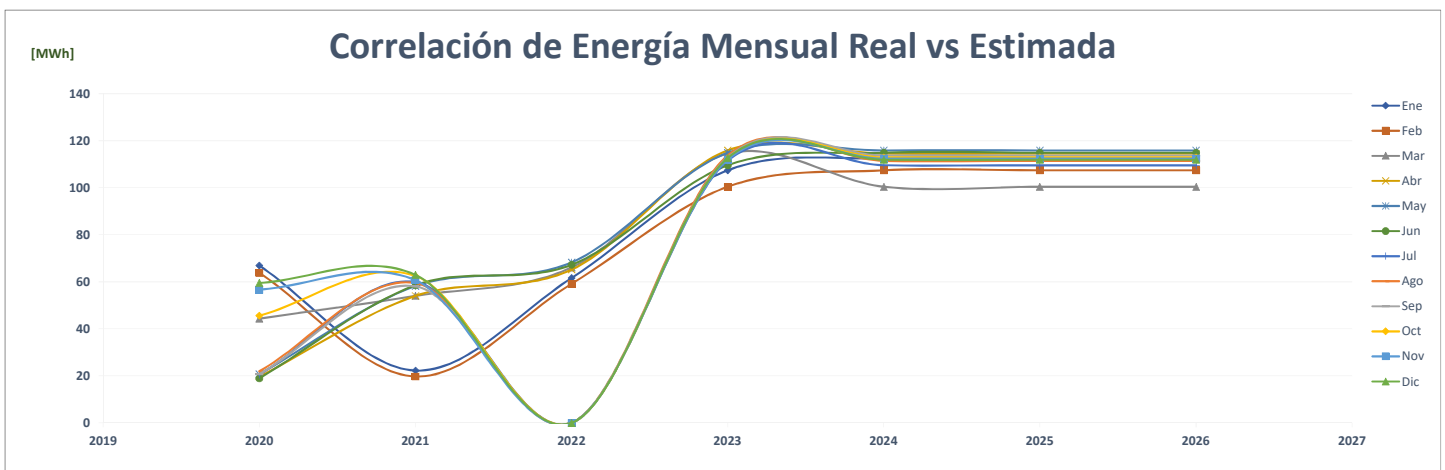
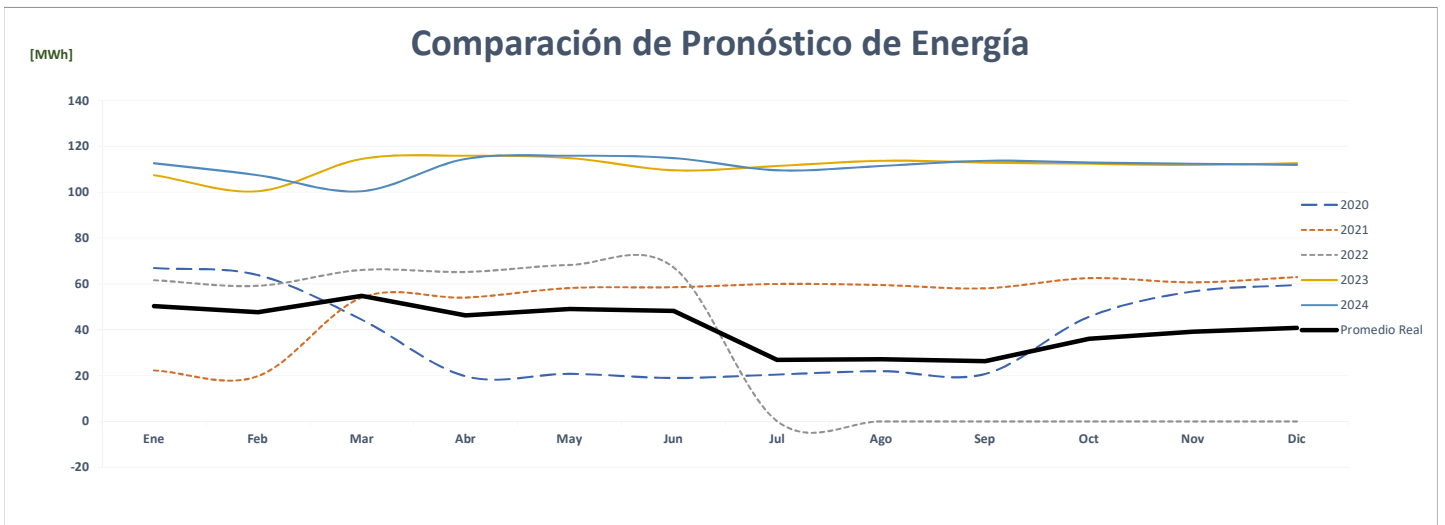
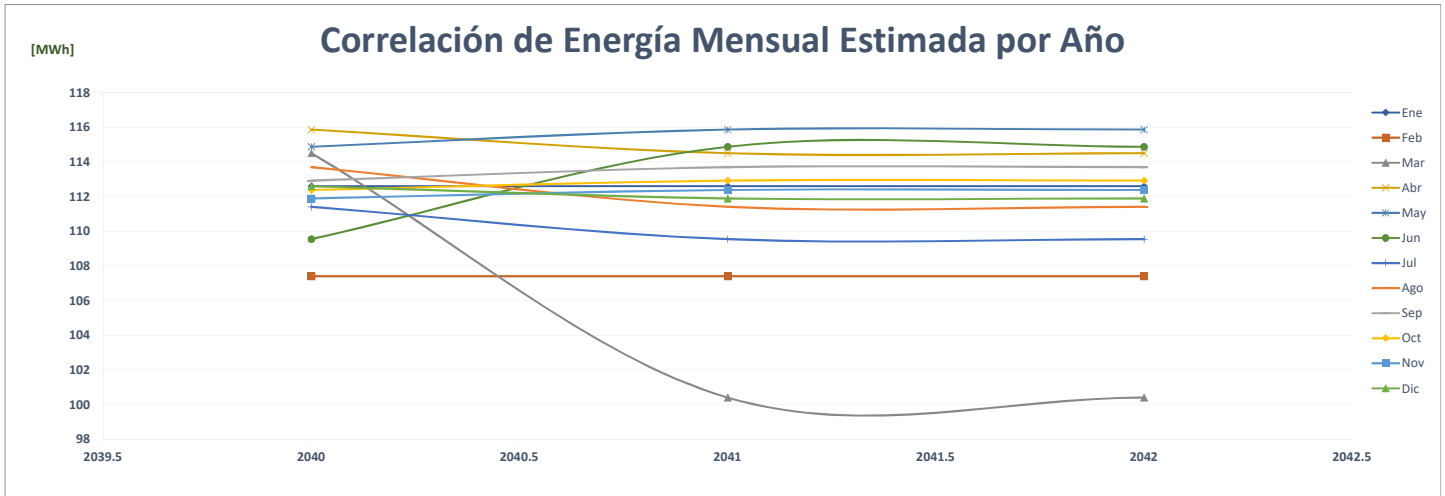

### Comparación de Farmacias Arrocha 12 De Octubre

		ENERGÍA (MWh)												PROMEDIO	%
Año		Ene	Feb	Mar	Abr	May	Jun	Jul	Ago	Sep	Oct	Nov	Dic		
AÑO 2	2020	131	123	128	106	110	108	111	103	114	129	126	133	<b>118</b>	-
AÑO 1	2021	115	104	116	113	127	119	127	139	66	101	134	134	<b>116</b>	-1.8%
AÑO 0	2022	130	122	136	129	128	116	-	-	-	-	-	-	<b>63</b>	-45.5%
AÑO 1	2023	130	122	136	129	128	128	133	133	128	133	128	133	<b>130</b>	105.0%
AÑO 2	2024	133	130	122	136	129	128	128	133	133	128	133	128	<b>130</b>	0.0%
AÑO 3	2025	133	130	122	136	129	128	128	133	133	128	133	128	<b>130</b>	0.0%
AÑO 4	2026	133	130	122	136	129	128	128	133	133	128	133	128	<b>130</b>	0.0%

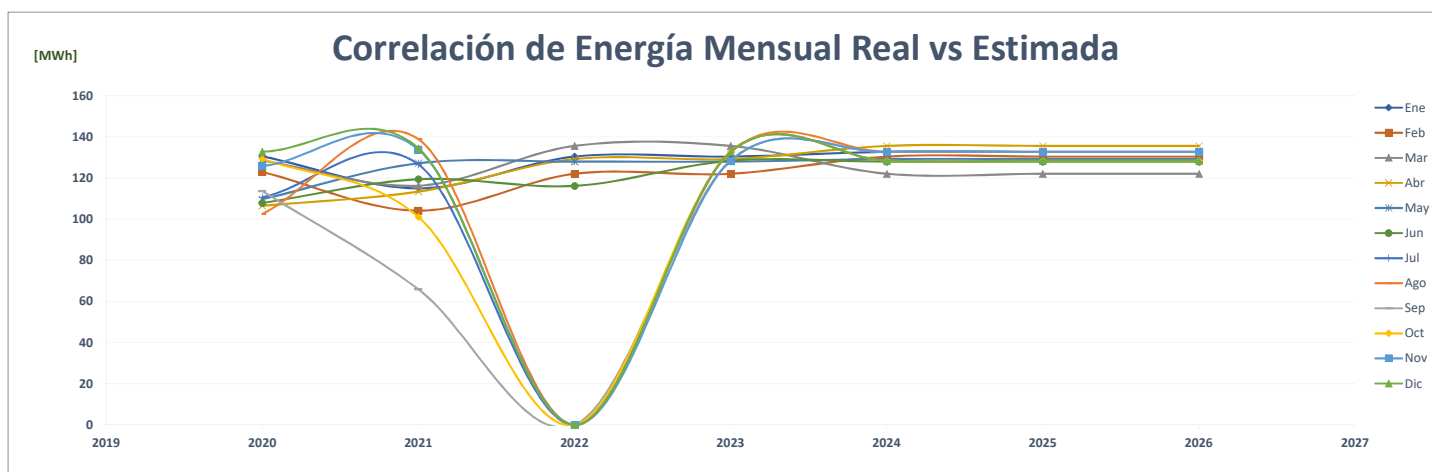
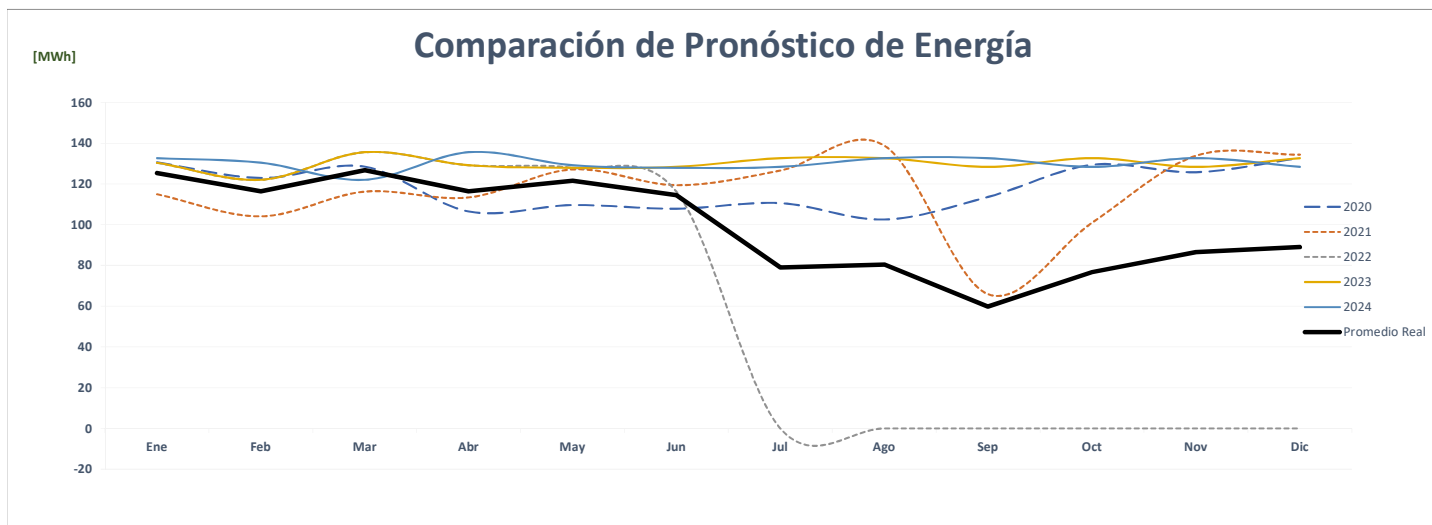
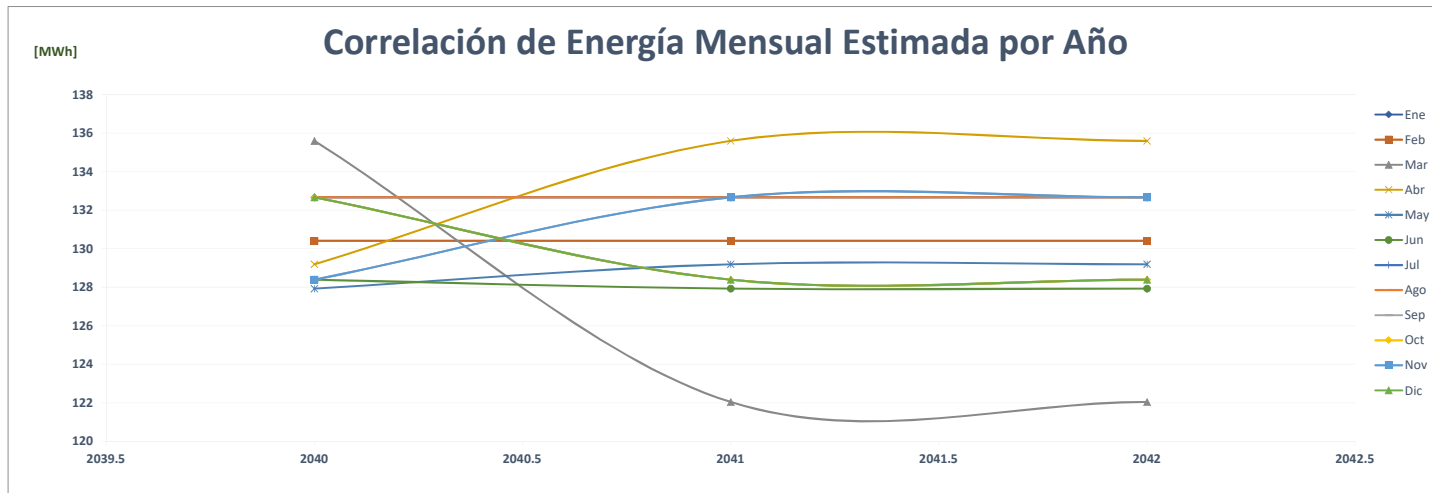

### Comparación de Farmacias Arrocha Cedi 1 Las Cumbres

		ENERGÍA (MWh)														%
	Año	Ene	Feb	Mar	Abr	May	Jun	Jul	Ago	Sep	Oct	Nov	Dic	PROMEDIO		
AÑO 2	2020	100	95	109	102	99	87	93	89	86	90	82	87	<b>93</b>	-	
AÑO 1	2021	86	94	96	83	76	73	82	73	77	63	68	73	<b>79</b>	<b>-15.7%</b>	
AÑO 0	2022	71	65	70	72	73	63	-	-	-	-	-	-	<b>34</b>	<b>-56.1%</b>	
AÑO 1	2023	105	101	105	105	105	101	105	105	101	105	101	105	<b>104</b>	<b>200.1%</b>	
AÑO 2	2024	105	105	101	105	105	105	101	105	105	101	105	101	<b>104</b>	<b>0.0%</b>	
AÑO 3	2025	105	105	101	105	105	105	101	105	105	101	105	101	<b>104</b>	<b>0.0%</b>	
AÑO 4	2026	105	105	101	105	105	105	101	105	105	101	105	101	<b>104</b>	<b>0.0%</b>	

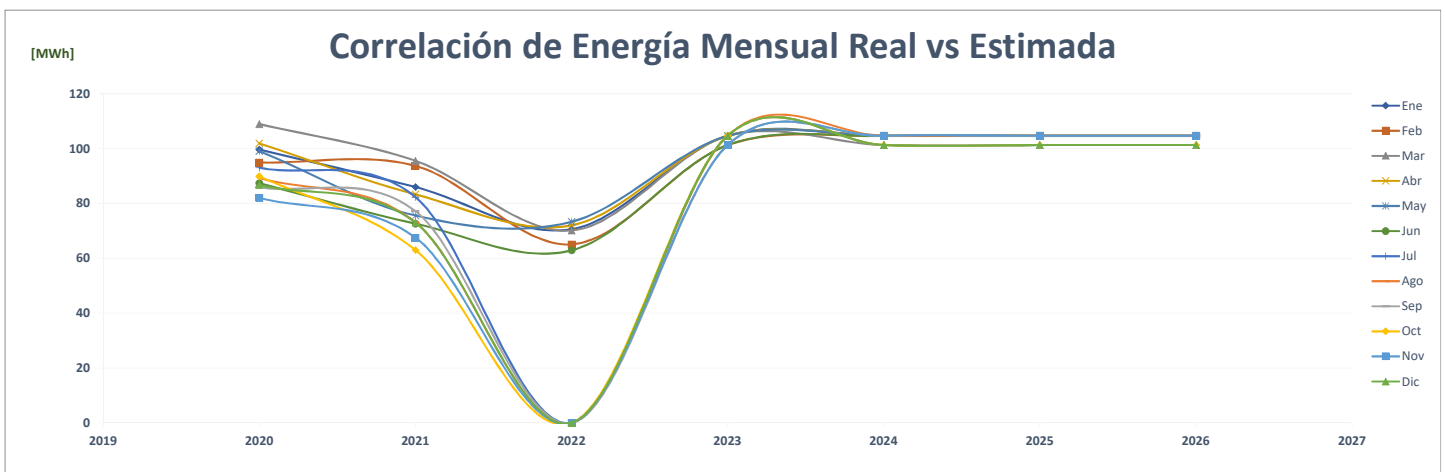
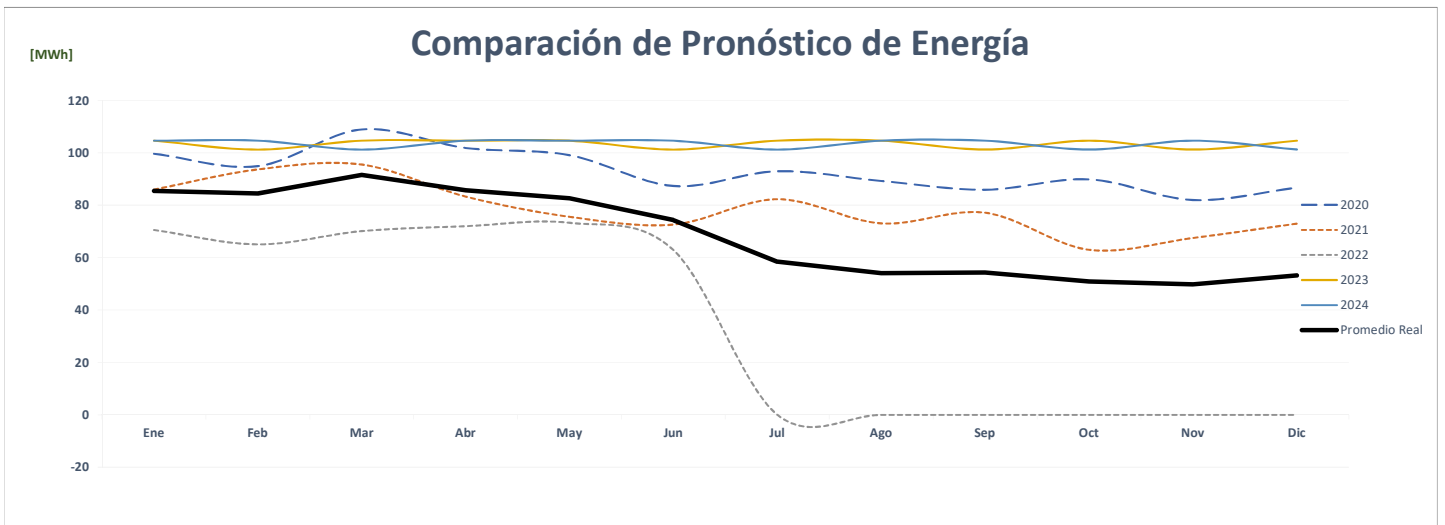
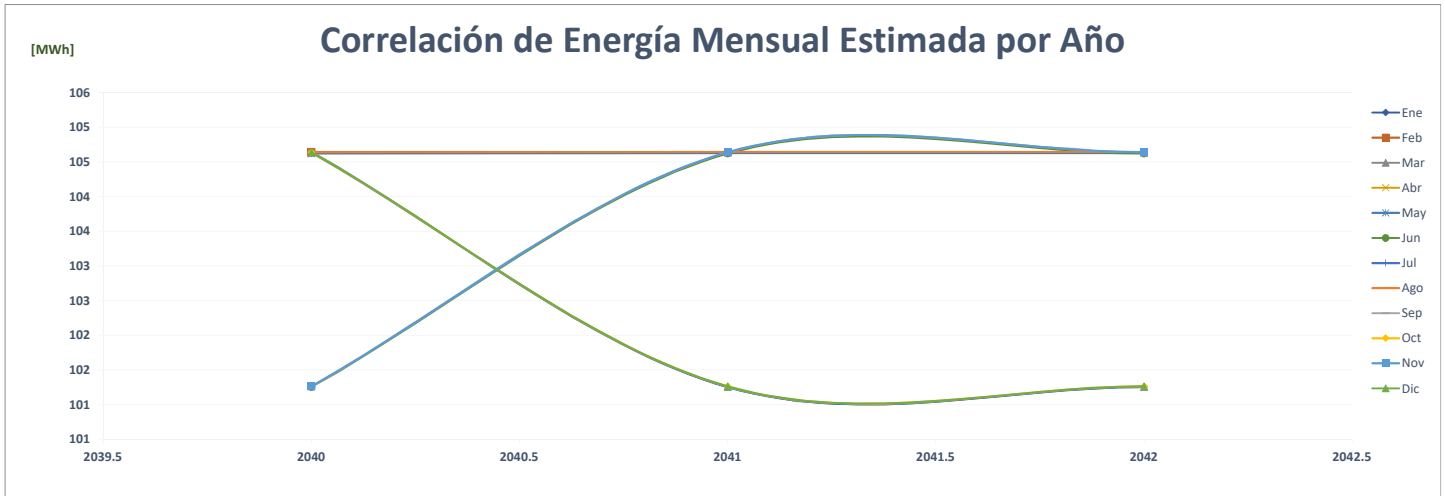

### Comparación de Farmacias Arrocha Westland Mall 1

		ENERGÍA (MWh)												%	
	Año	Ene	Feb	Mar	Abr	May	Jun	Jul	Ago	Sep	Oct	Nov	Dic	PROMEDIO	
AÑO 2	2020	57	53	55	35	41	42	43	41	51	60	56	52	<b>49</b>	-
AÑO 1	2021	42	41	60	60	63	60	59	58	59	61	55	55	<b>56</b>	<b>15.1%</b>
AÑO 0	2022	52	48	53	49	52	50	-	-	-	-	-	-	<b>25</b>	<b>-55.0%</b>
AÑO 1	2023	52	48	53	49	52	56	58	58	56	58	56	58	<b>55</b>	<b>116.1%</b>
AÑO 2	2024	58	52	48	53	49	52	56	58	58	56	58	56	<b>55</b>	<b>0.0%</b>
AÑO 3	2025	58	52	48	53	49	52	56	58	58	56	58	56	<b>55</b>	<b>0.0%</b>
AÑO 4	2026	58	52	48	53	49	52	56	58	58	56	58	56	<b>55</b>	<b>0.0%</b>

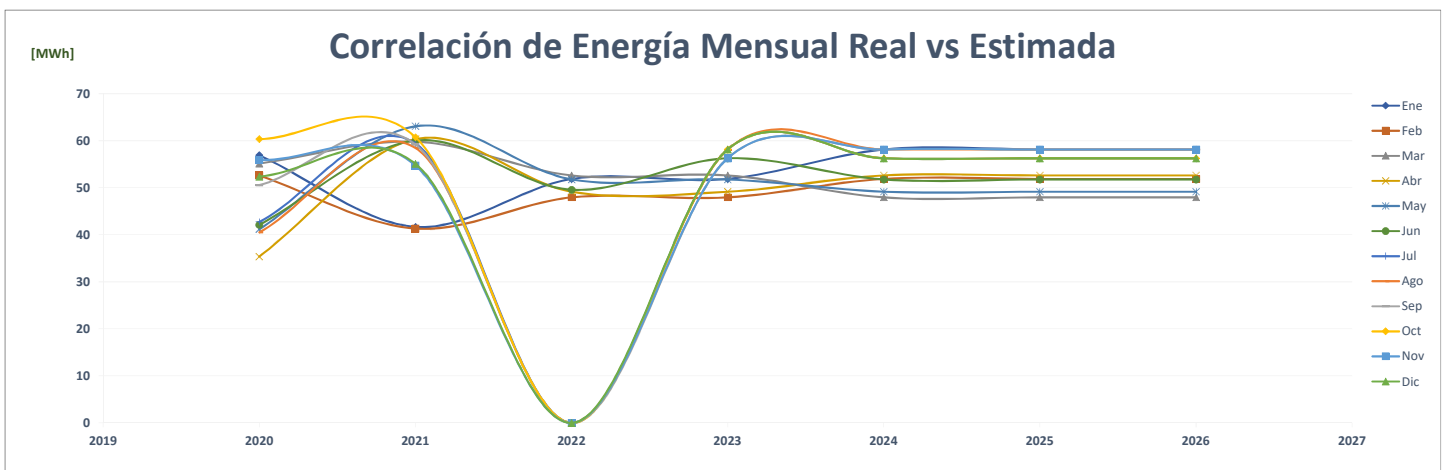
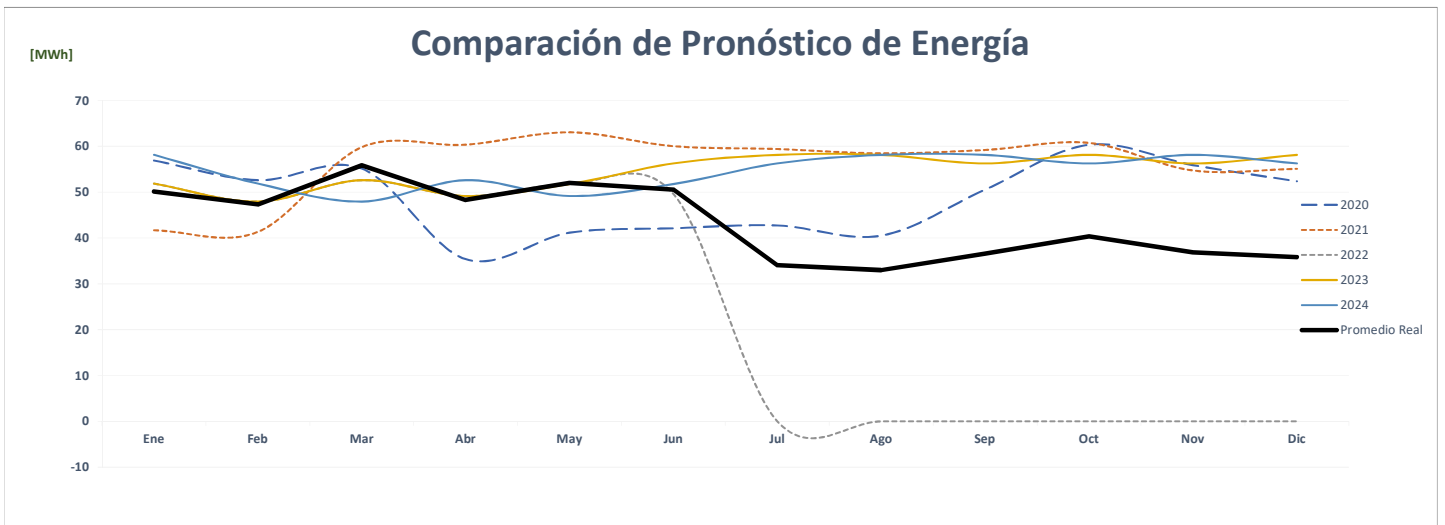
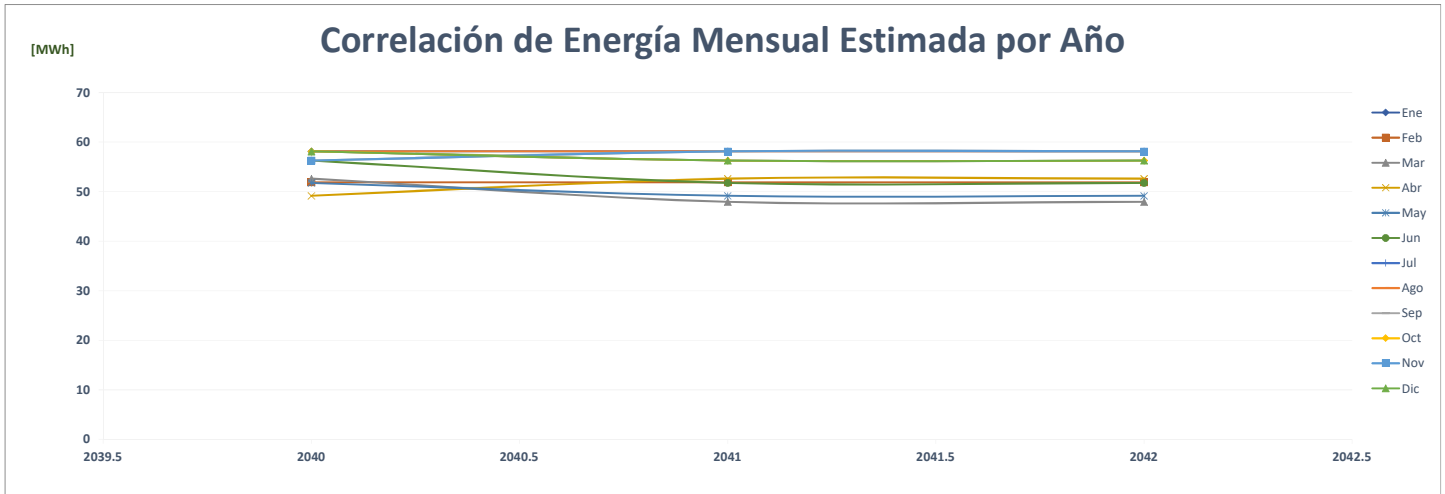

### Comparación de Farmacias Arrocha Cedi 2 Las Cumbres

		ENERGÍA (MWh)														%
	Año	Ene	Feb	Mar	Abr	May	Jun	Jul	Ago	Sep	Oct	Nov	Dic	PROMEDIO		
AÑO 2	2020	80	79	84	77	71	77	82	76	70	72	76	94	<b>78</b>	-	
AÑO 1	2021	93	83	93	85	79	73	76	76	56	66	64	61	<b>75</b>	-3.6%	
AÑO 0	2022	62	55	57	55	56	53	-	-	-	-	-	-	<b>28</b>	-62.6%	
AÑO 1	2023	71	65	70	72	73	81	84	84	81	84	81	84	<b>78</b>	175.4%	
AÑO 2	2024	84	71	65	70	72	73	81	84	84	81	84	81	<b>78</b>	0.0%	
AÑO 3	2025	84	71	65	70	72	73	81	84	84	81	84	81	<b>78</b>	0.0%	
AÑO 4	2026	84	71	65	70	72	73	81	84	84	81	84	81	<b>78</b>	0.0%	

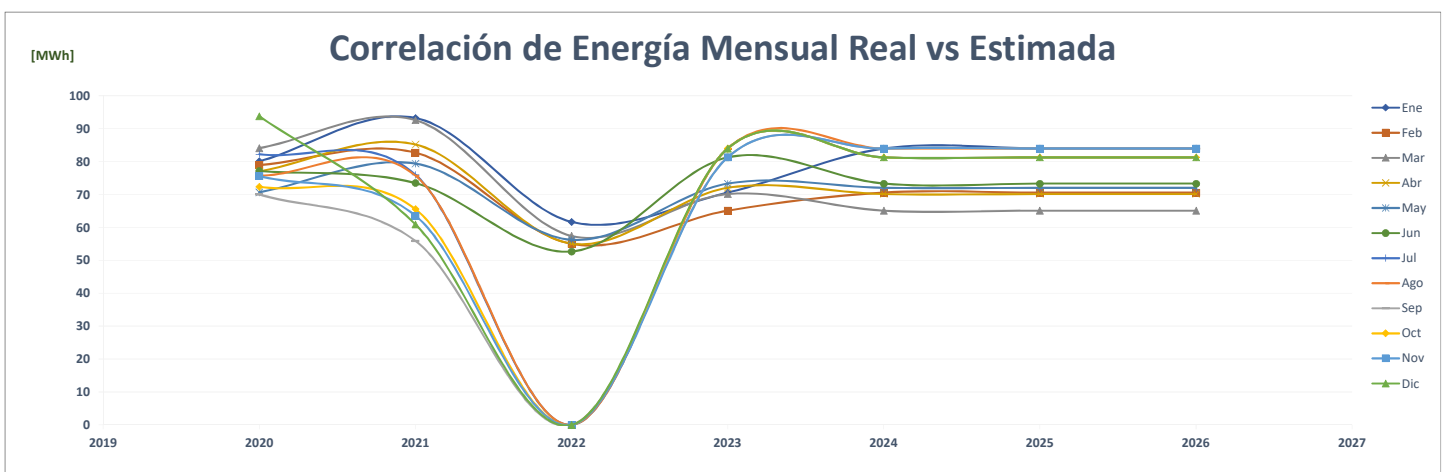
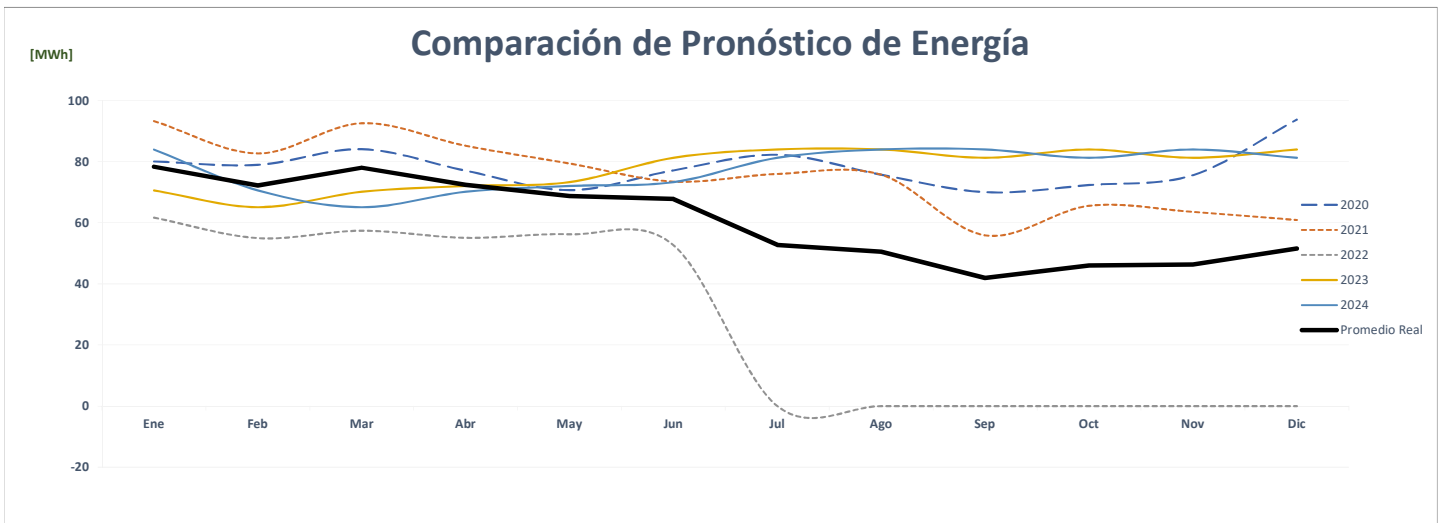
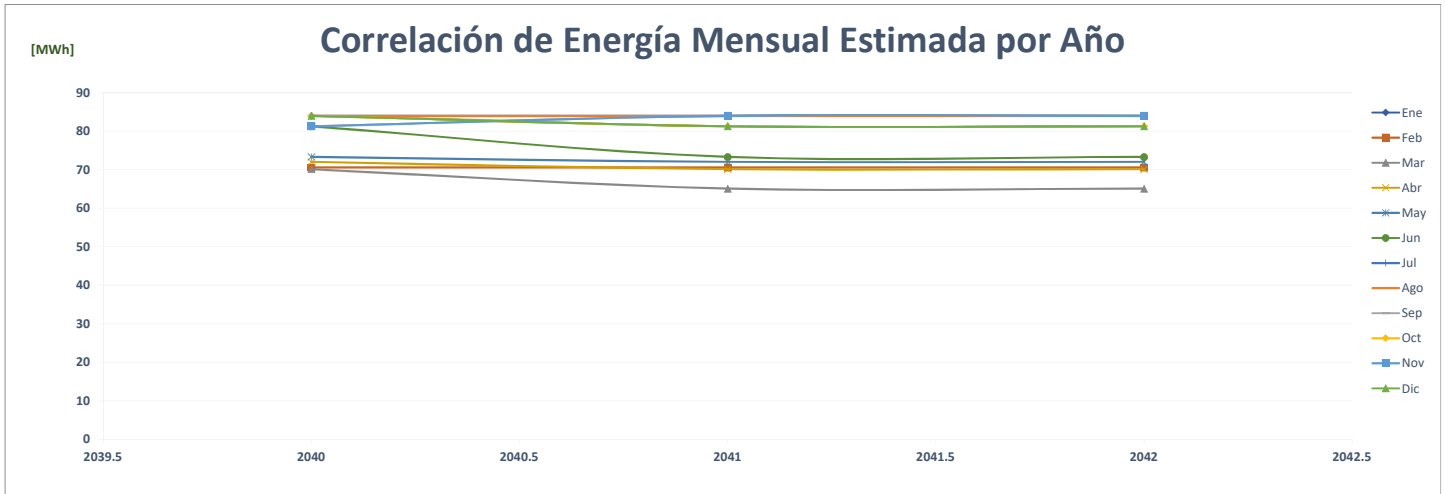

## Comparación de Farmacias Arrocha Westland Mall 2

		ENERGÍA (MWh)												PROMEDIO	%
	Año	Ene	Feb	Mar	Abr	May	Jun	Jul	Ago	Sep	Oct	Nov	Dic		
AÑO 2	2020	70	70	77	74	76	69	71	66	68	73	70	74	<b>71</b>	-
AÑO 1	2021	70	69	79	76	79	72	75	73	61	63	58	67	<b>70</b>	-1.9%
AÑO 0	2022	64	60	67	65	66	59	-	-	-	-	-	-	<b>32</b>	-54.7%
AÑO 1	2023	64	60	67	65	66	72	74	74	72	74	72	74	<b>69</b>	119.0%
AÑO 2	2024	74	64	60	67	65	66	72	74	74	72	74	72	<b>69</b>	0.0%
AÑO 3	2025	74	64	60	67	65	66	72	74	74	72	74	72	<b>69</b>	0.0%
AÑO 4	2026	74	64	60	67	65	66	72	74	74	72	74	72	<b>69</b>	0.0%

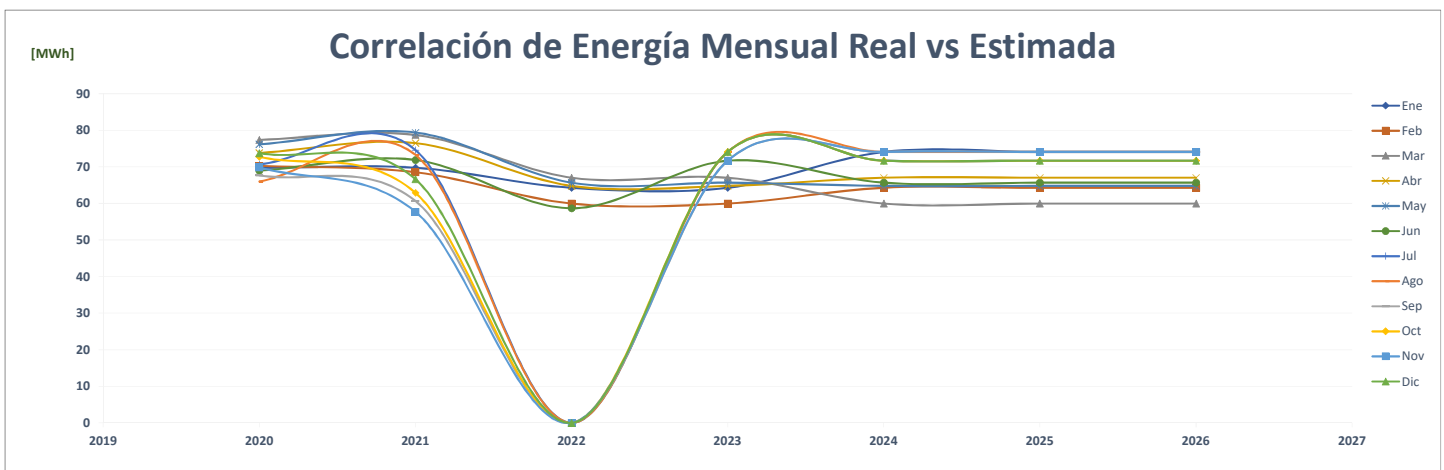
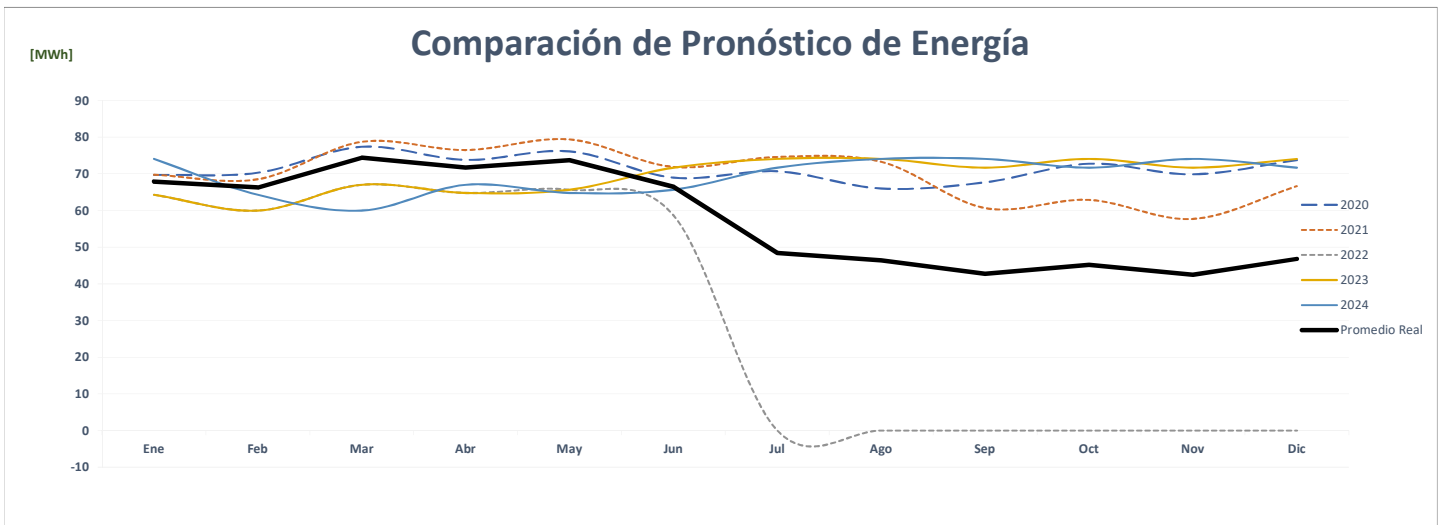
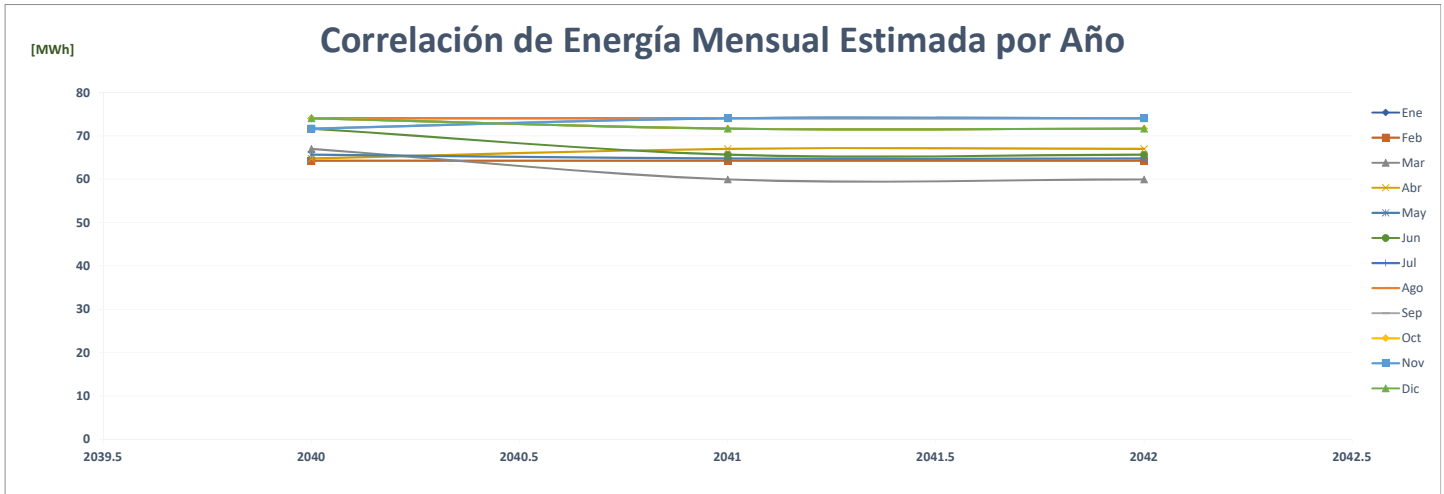

### Comparación de Farmacias Arrocha Cedi 3 Las Cumbres

		ENERGÍA (MWh)												PROMEDIO	%
Año		Ene	Feb	Mar	Abr	May	Jun	Jul	Ago	Sep	Oct	Nov	Dic		
AÑO 2	2020	44	29	36	29	29	28	34	36	32	25	23	26	<b>31</b>	-
AÑO 1	2021	31	31	54	55	55	55	49	44	54	96	99	113	<b>61</b>	<b>97.8%</b>
AÑO 0	2022	109	104	133	113	117	104	-	-	-	-	-	-	<b>57</b>	<b>-7.8%</b>
AÑO 1	2023	109	104	133	113	117	115	116	119	116	117	117	117	<b>116</b>	<b>104.9%</b>
AÑO 2	2024	117	109	104	133	113	117	115	116	119	116	117	117	<b>116</b>	<b>0.0%</b>
AÑO 3	2025	117	109	104	133	113	117	115	116	119	116	117	117	<b>116</b>	<b>0.0%</b>
AÑO 4	2026	117	109	104	133	113	117	115	116	119	116	117	117	<b>116</b>	<b>0.0%</b>

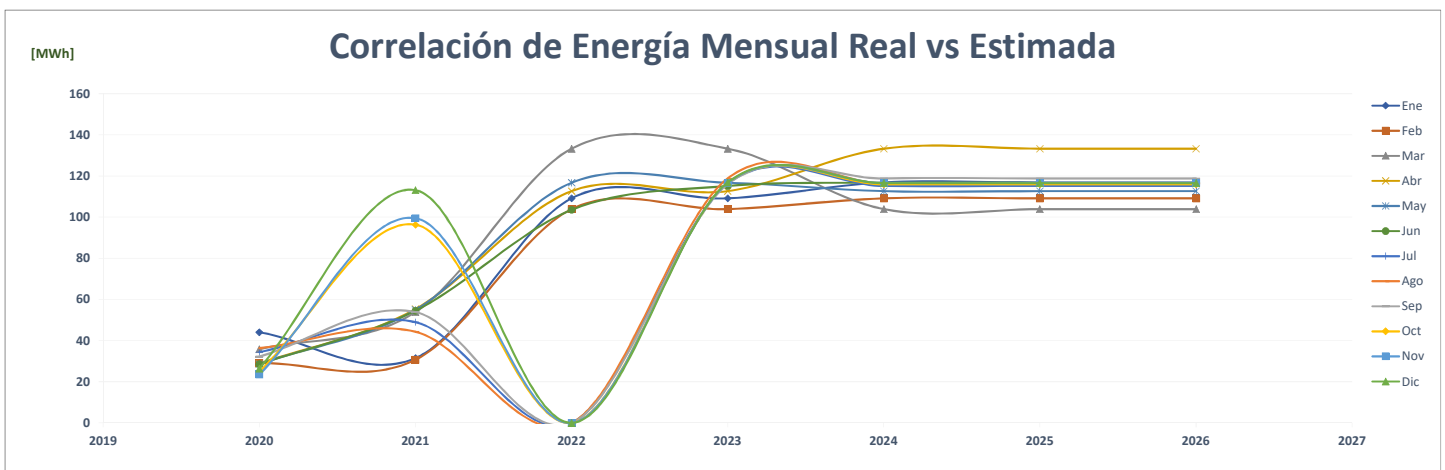
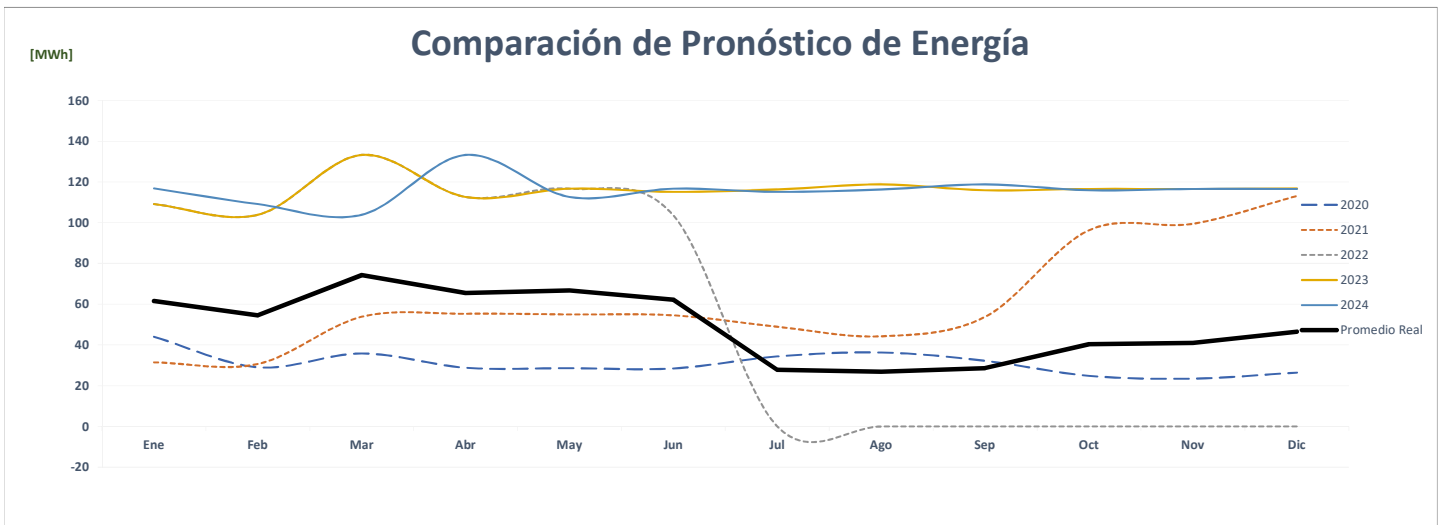
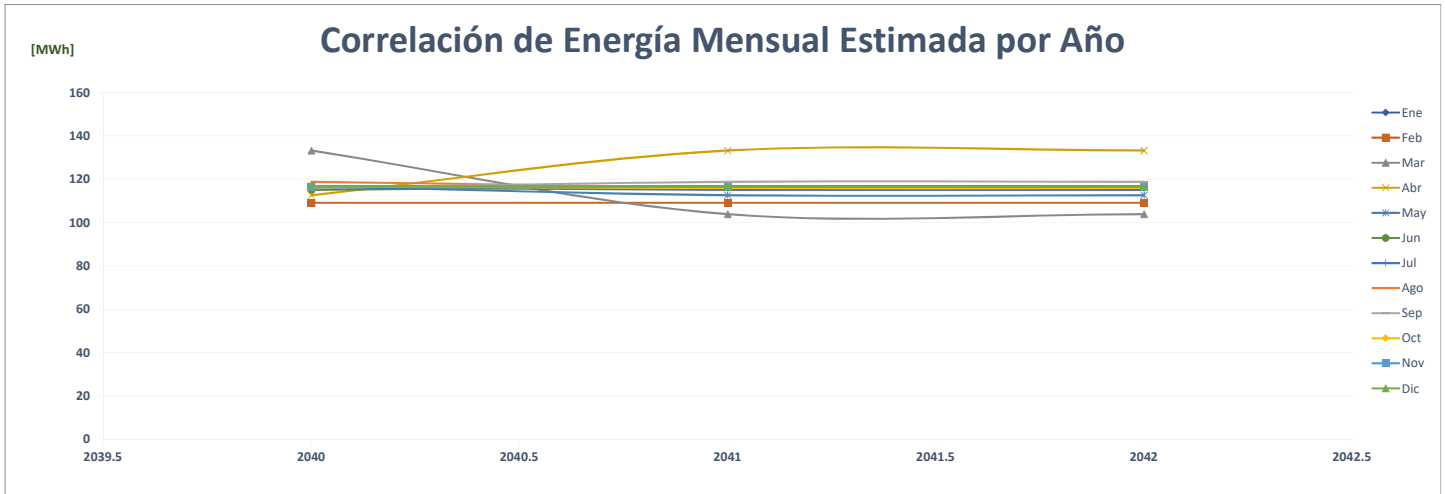



### Comparación de Farmacias Arrocha Cedi 4 Las Cumbres

		ENERGÍA (MWh)												PROMEDIO	%
	Año	Ene	Feb	Mar	Abr	May	Jun	Jul	Ago	Sep	Oct	Nov	Dic		
AÑO 2	2020	75	54	64	54	60	58	48	56	66	64	63	63	<b>61</b>	-
AÑO 1	2021	48	50	62	57	61	60	63	61	61	66	61	74	<b>60</b>	-0.1%
AÑO 0	2022	70	69	78	73	72	84	-	-	-	-	-	-	<b>37</b>	-38.6%
AÑO 1	2023	70	69	78	73	72	64	66	66	64	66	64	66	<b>68</b>	83.5%
AÑO 2	2024	66	70	69	78	73	72	64	66	66	64	66	64	<b>68</b>	0.0%
AÑO 3	2025	66	70	69	78	73	72	64	66	66	64	66	64	<b>68</b>	0.0%
AÑO 4	2026	66	70	69	78	73	72	64	66	66	64	66	64	<b>68</b>	0.0%

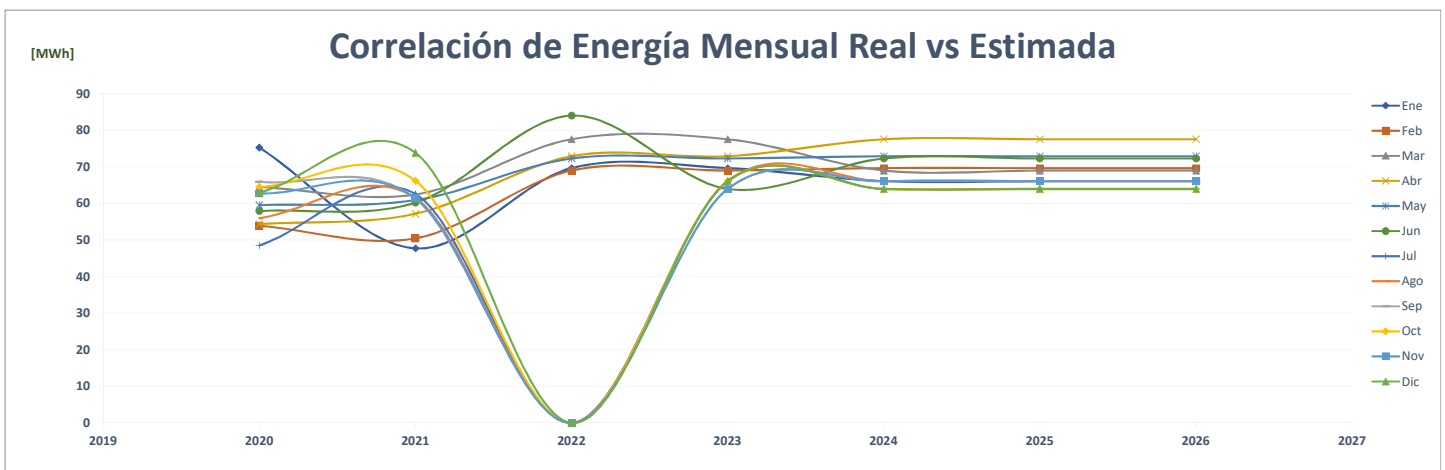
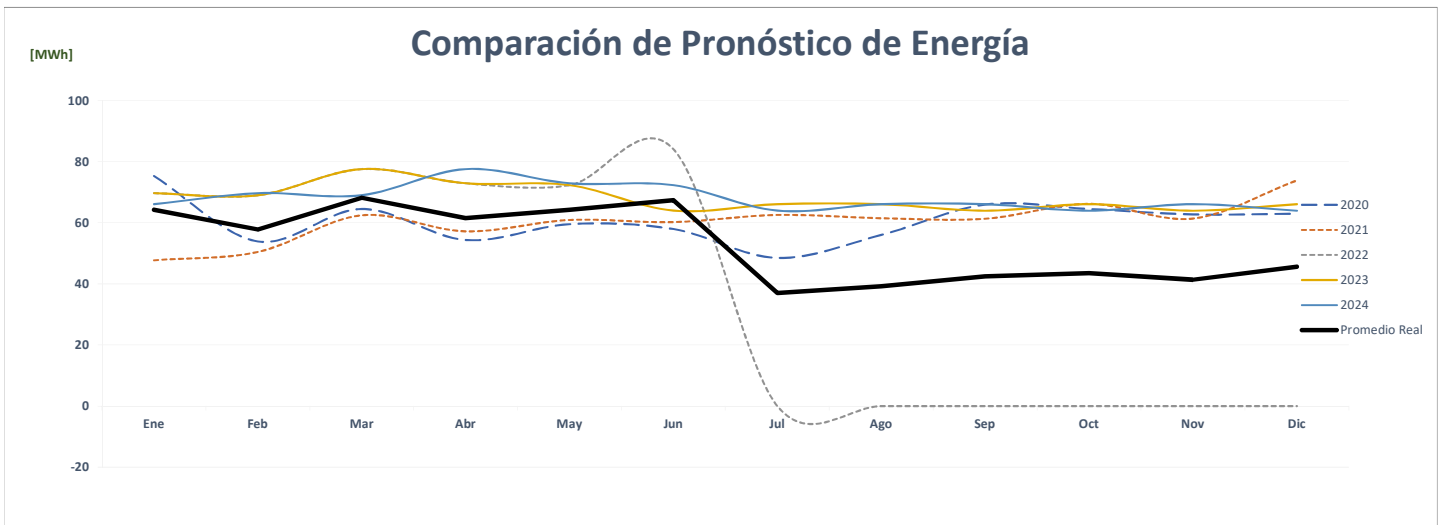
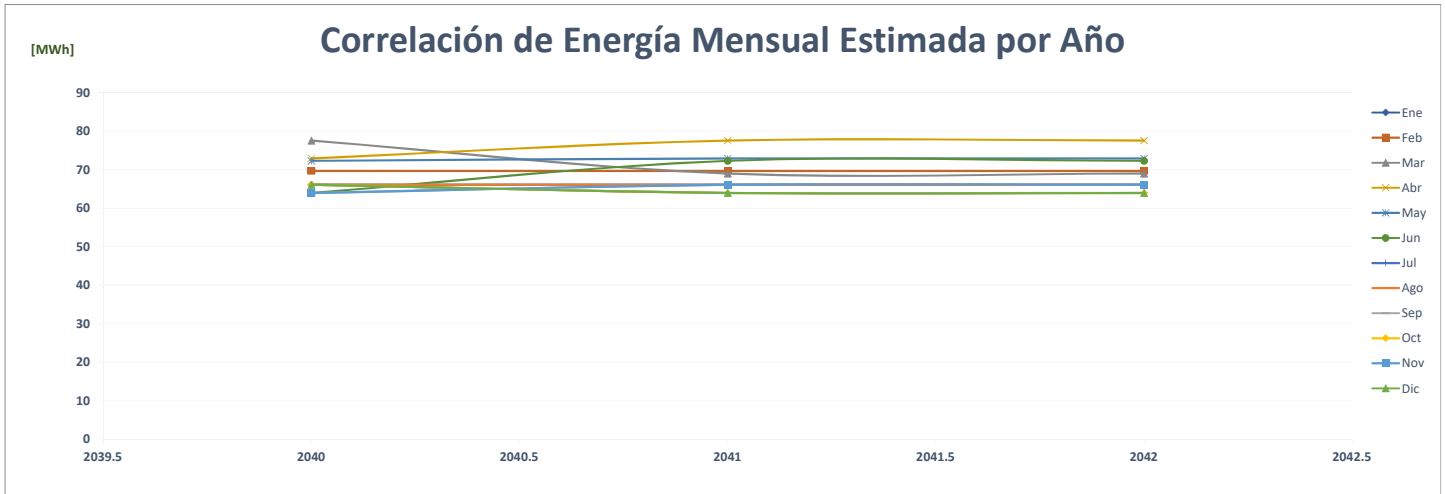

### Comparación de Farmacias Arrocha Calle 50

		ENERGÍA (MWh)												PROMEDIO	%
Año	Año	Ene	Feb	Mar	Abr	May	Jun	Jul	Ago	Sep	Oct	Nov	Dic		
AÑO 2	2020	63	62	59	45	47	46	46	44	52	61	60	58	<b>54</b>	-
AÑO 1	2021	48	50	59	57	59	54	55	57	55	59	56	63	<b>56</b>	4.5%
AÑO 0	2022	56	52	59	57	58	54	-	-	-	-	-	-	<b>28</b>	-49.9%
AÑO 1	2023	56	52	59	57	58	64	66	66	64	66	64	66	<b>61</b>	118.9%
AÑO 2	2024	66	56	52	59	57	58	64	66	66	64	66	64	<b>61</b>	0.0%
AÑO 3	2025	66	56	52	59	57	58	64	66	66	64	66	64	<b>61</b>	0.0%
AÑO 4	2026	66	56	52	59	57	58	64	66	66	64	66	64	<b>61</b>	0.0%

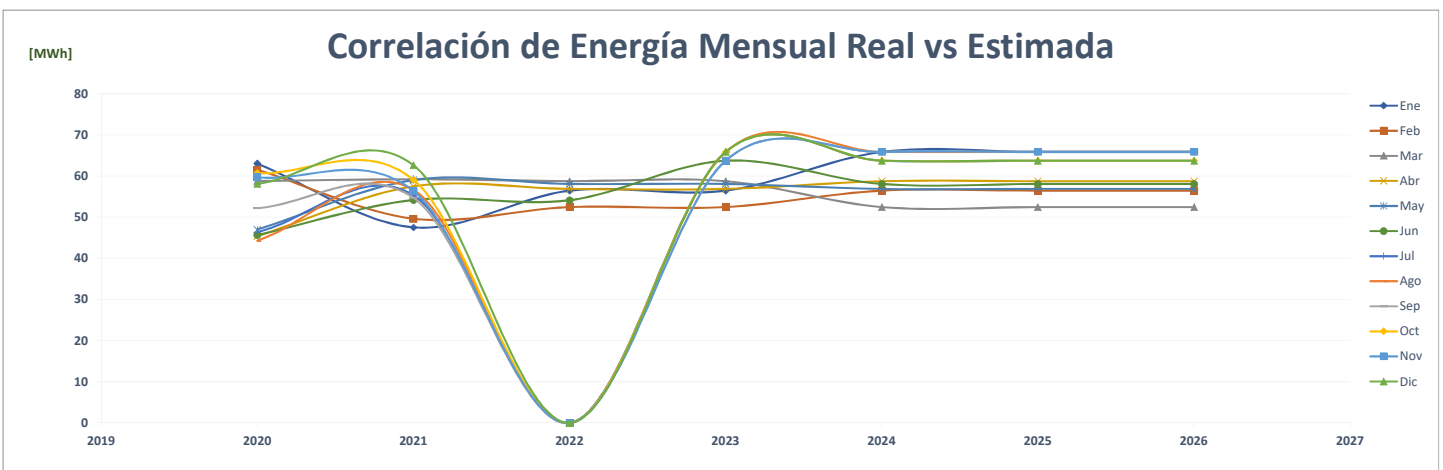
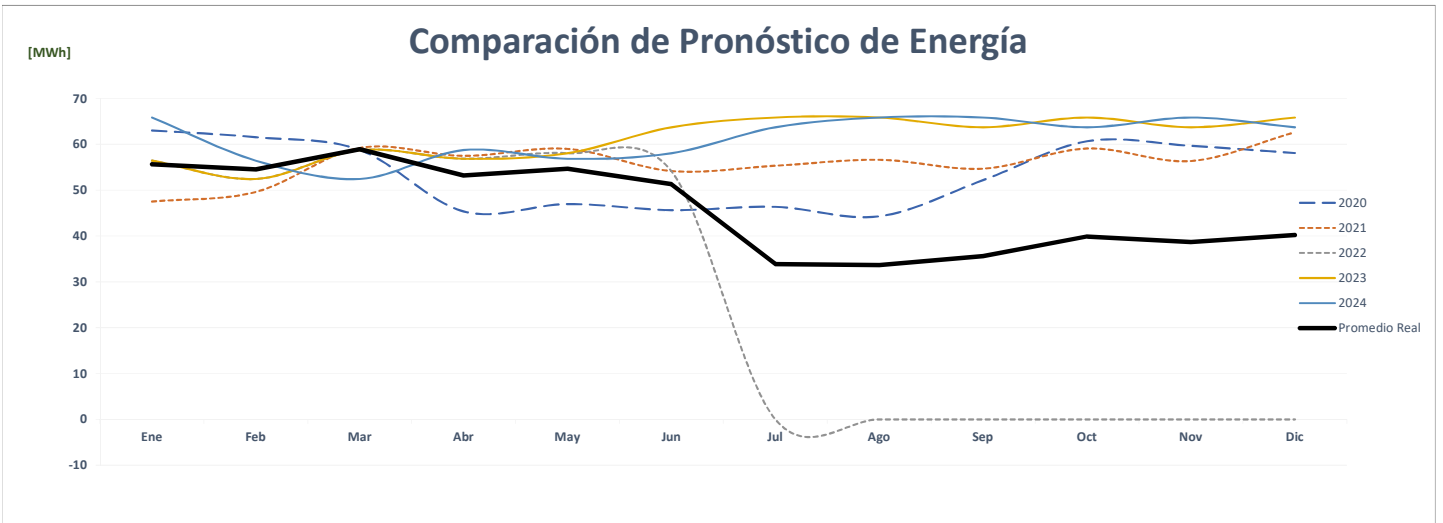
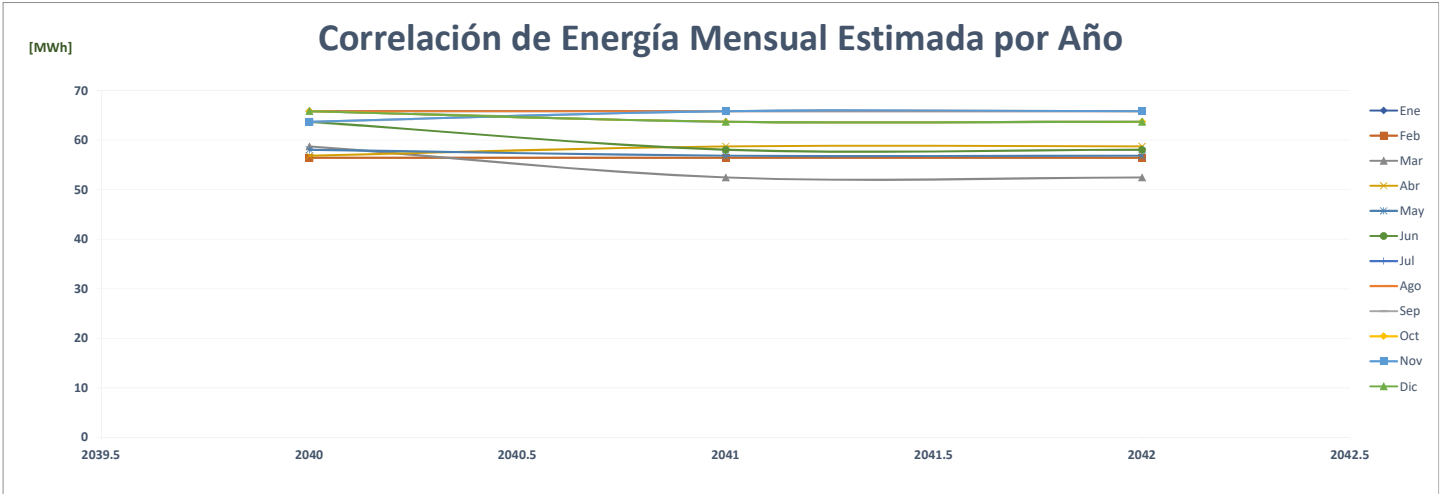

### Comparación de Farmacias Arrocha Cedi 5 Las Cumbres

		ENERGÍA (MWh)														%
	Año	Ene	Feb	Mar	Abr	May	Jun	Jul	Ago	Sep	Oct	Nov	Dic	PROMEDIO		
AÑO 2	2020	81	80	98	92	92	93	98	98	94	98	88	91	<b>92</b>	-	
AÑO 1	2021	93	84	110	107	108	102	112	106	92	81	69	72	<b>95</b>	<b>2.7%</b>	
AÑO 0	2022	74	67	85	77	79	76	-	-	-	-	-	-	<b>38</b>	<b>-59.6%</b>	
AÑO 1	2023	74	67	85	77	79	84	87	87	84	87	84	87	<b>82</b>	<b>113.7%</b>	
AÑO 2	2024	87	74	67	85	77	79	84	87	87	84	87	84	<b>82</b>	<b>0.0%</b>	
AÑO 3	2025	87	74	67	85	77	79	84	87	87	84	87	84	<b>82</b>	<b>0.0%</b>	
AÑO 4	2026	87	74	67	85	77	79	84	87	87	84	87	84	<b>82</b>	<b>0.0%</b>	

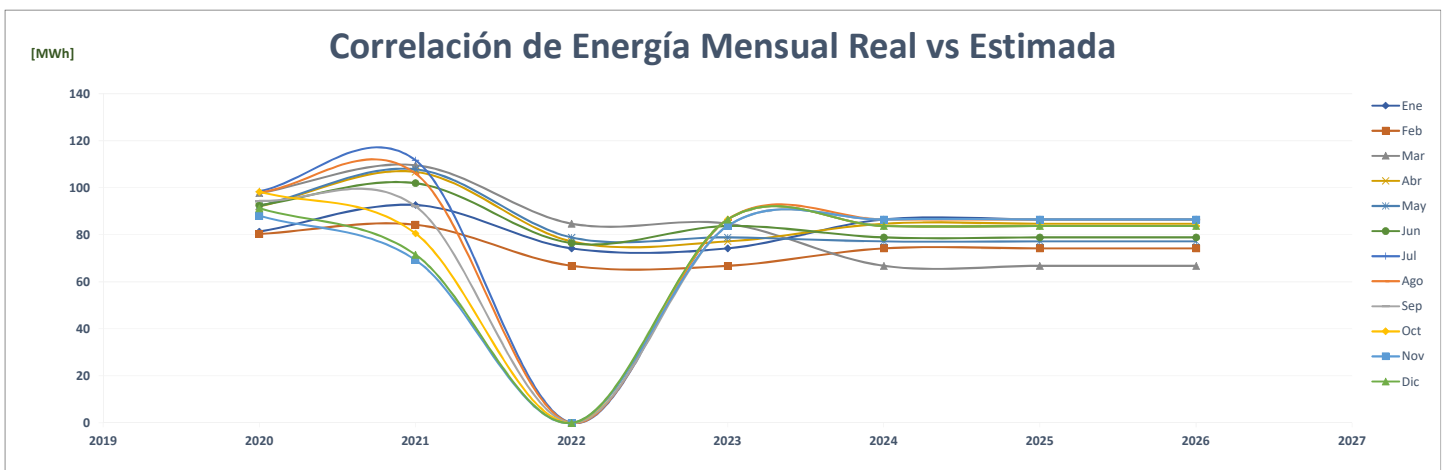
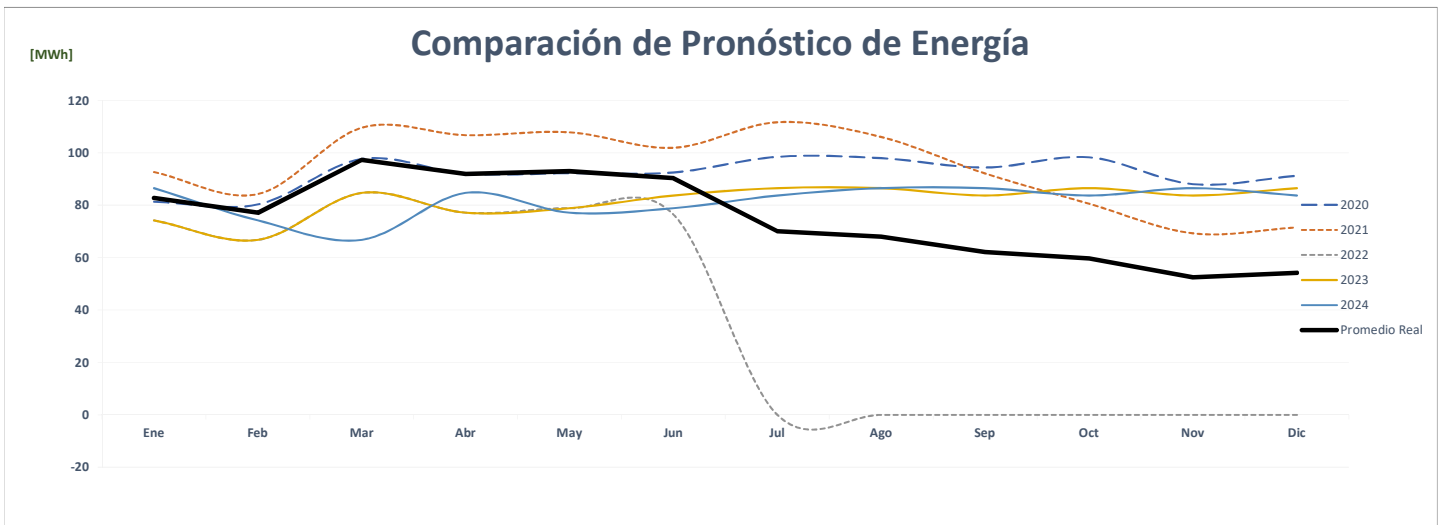
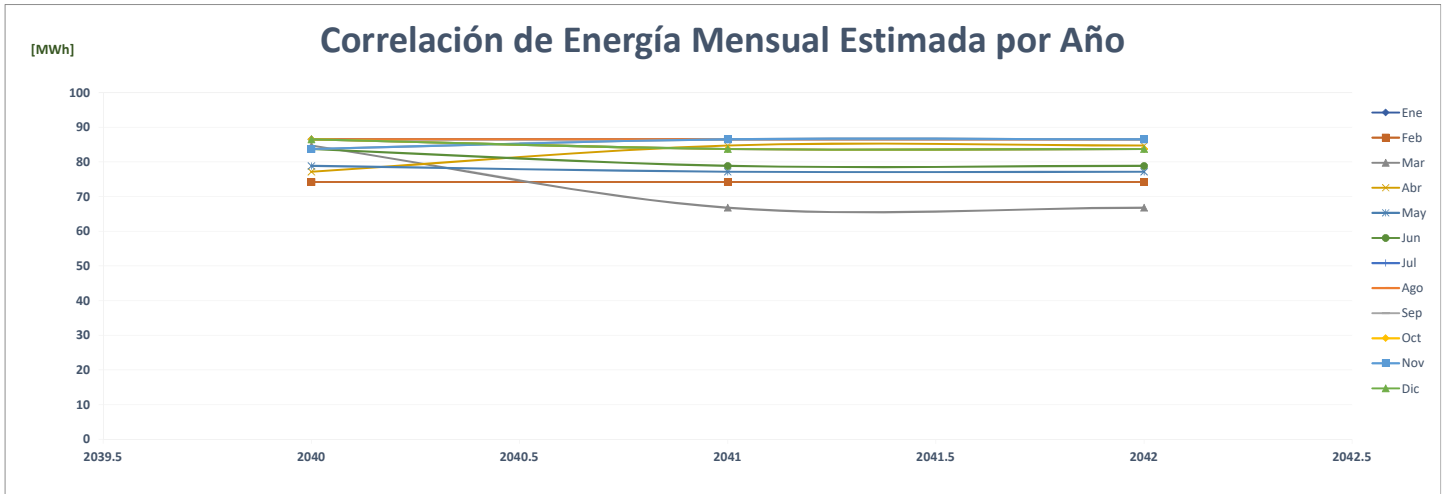

### Comparación de Farmacias Arrocha Albrook Mall

ENERGÍA (MWh)														PROMEDIO	%
Año	Ene	Feb	Mar	Abr	May	Jun	Jul	Ago	Sep	Oct	Nov	Dic			
AÑO 2	2020	166	155	159	117	123	122	117	114	124	141	133	137	<b>134</b>	-
AÑO 1	2021	125	117	148	137	139	126	129	137	131	139	129	130	<b>132</b>	-1.3%
AÑO 0	2022	127	116	130	130	137	125	-	-	-	-	-	-	<b>64</b>	-51.7%
AÑO 1	2023	127	116	130	130	137	165	170	170	165	170	165	170	<b>151</b>	137.3%
AÑO 2	2024	170	127	116	130	130	137	165	170	170	165	170	165	<b>151</b>	0.0%
AÑO 3	2025	170	127	116	130	130	137	165	170	170	165	170	165	<b>151</b>	0.0%
AÑO 4	2026	170	127	116	130	130	137	165	170	170	165	170	165	<b>151</b>	0.0%

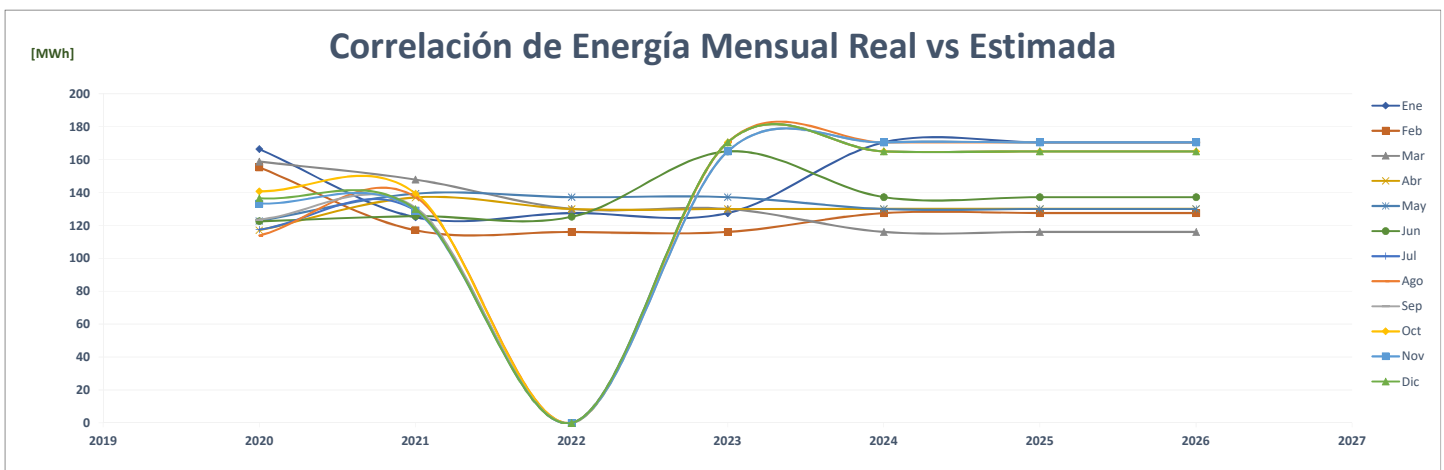
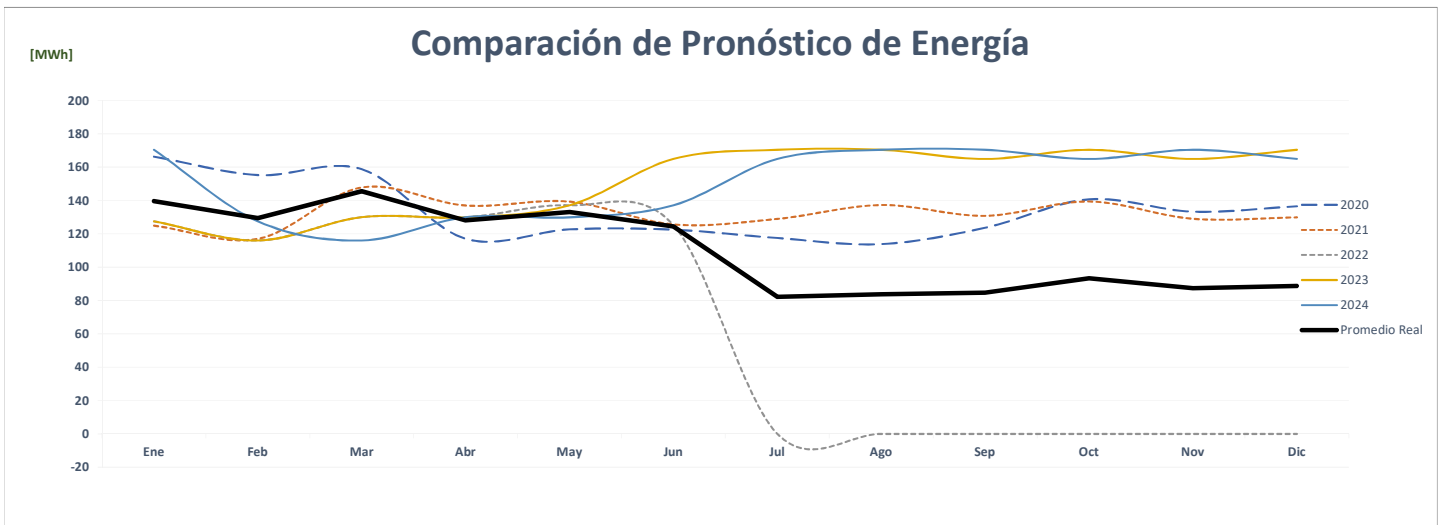
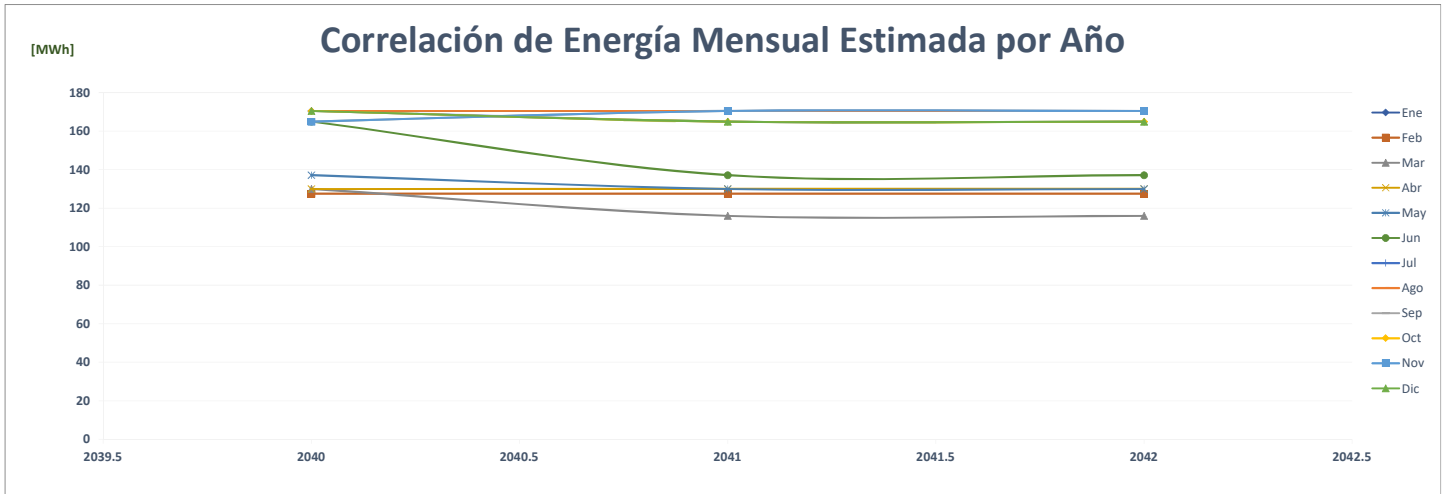

## Comparación de Farmacias Arrocha Brisas Del Golf

		ENERGÍA (MWh)														%
	Año	Ene	Feb	Mar	Abr	May	Jun	Jul	Ago	Sep	Oct	Nov	Dic	PROMEDIO		
AÑO 2	2020	97	92	91	68	71	68	67	64	75	86	88	84	<b>79</b>	-	
AÑO 1	2021	69	68	96	93	95	88	91	92	92	94	92	99	<b>89</b>	12.5%	
AÑO 0	2022	95	87	97	93	95	89	-	-	-	-	-	-	<b>46</b>	-48.1%	
AÑO 1	2023	95	87	97	93	95	95	99	99	95	99	95	99	<b>96</b>	106.6%	
AÑO 2	2024	99	95	87	97	93	95	95	99	99	95	99	95	<b>96</b>	0.0%	
AÑO 3	2025	99	95	87	97	93	95	95	99	99	95	99	95	<b>96</b>	0.0%	
AÑO 4	2026	99	95	87	97	93	95	95	99	99	95	99	95	<b>96</b>	0.0%	

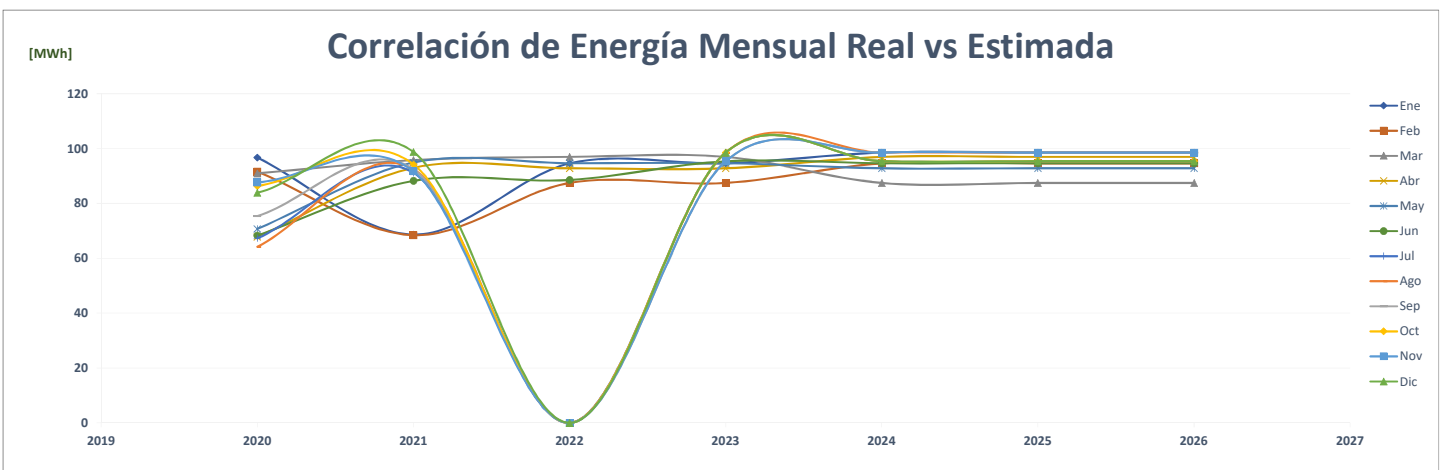
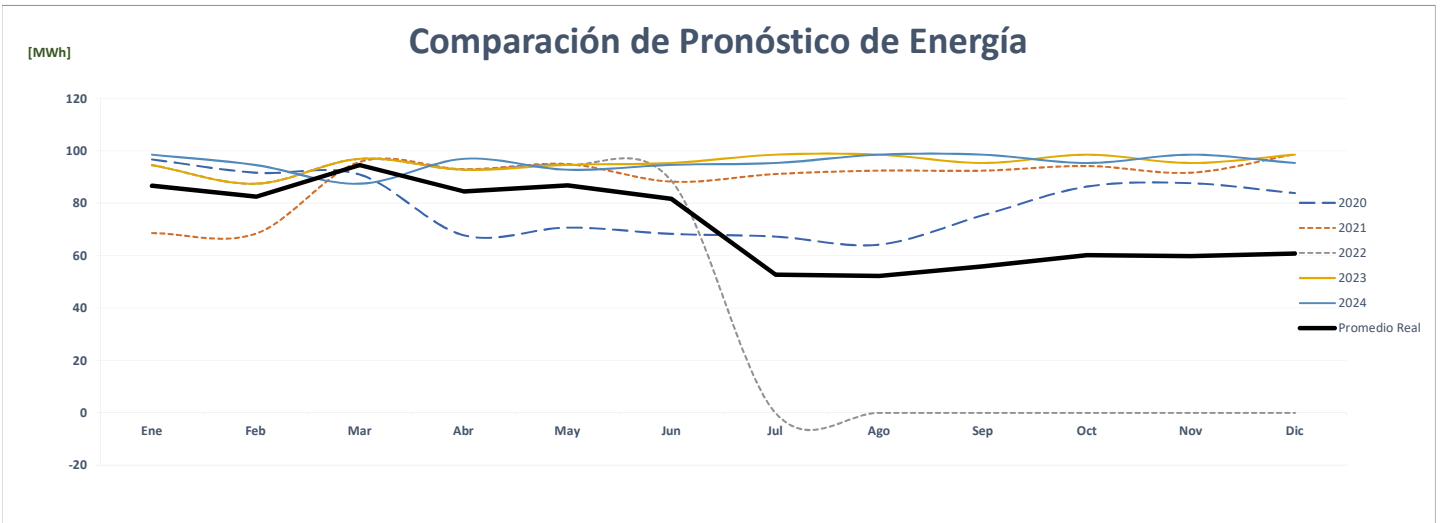
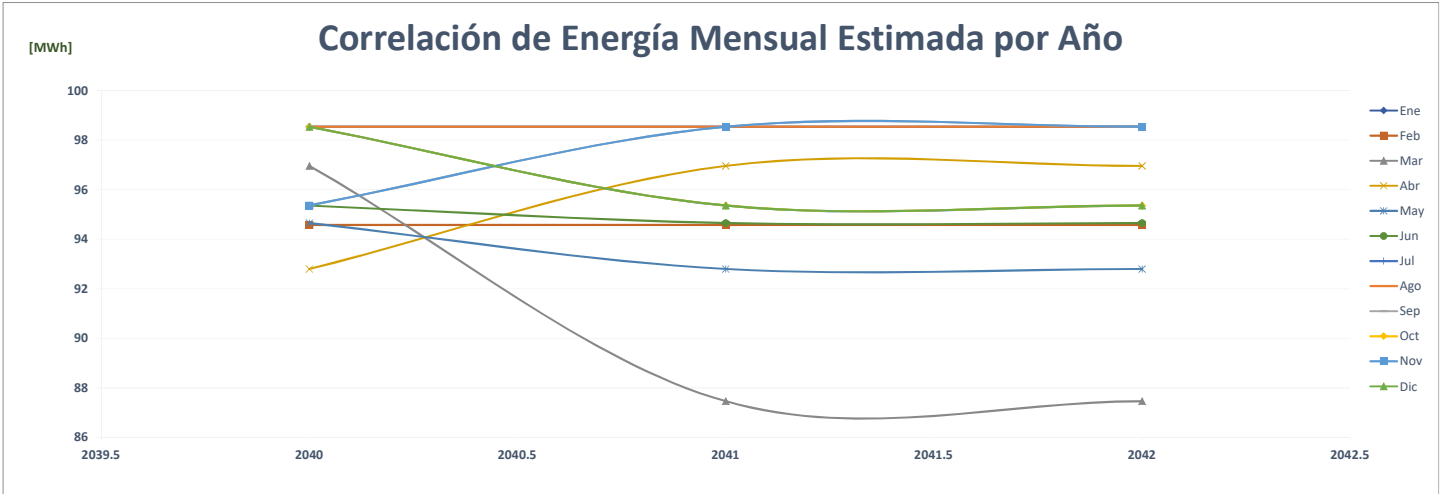

## Comparación de Farmacias Arrocha Centenal

		ENERGÍA (MWh)													%
	Año	Ene	Feb	Mar	Abr	May	Jun	Jul	Ago	Sep	Oct	Nov	Dic	PROMEDIO	
AÑO 2	2020	152	146	153	128	124	120	121	117	131	144	143	135	<b>135</b>	-
AÑO 1	2021	110	110	140	148	151	144	143	136	138	143	135	150	<b>137</b>	<b>2.1%</b>
AÑO 0	2022	148	135	151	142	142	134	-	-	-	-	-	-	<b>71</b>	<b>-48.4%</b>
AÑO 1	2023	148	135	151	142	142	150	155	155	150	155	150	155	<b>149</b>	<b>110.0%</b>
AÑO 2	2024	155	148	135	151	142	142	150	155	155	150	155	150	<b>149</b>	<b>0.0%</b>
AÑO 3	2025	155	148	135	151	142	142	150	155	155	150	155	150	<b>149</b>	<b>0.0%</b>
AÑO 4	2026	155	148	135	151	142	142	150	155	155	150	155	150	<b>149</b>	<b>0.0%</b>

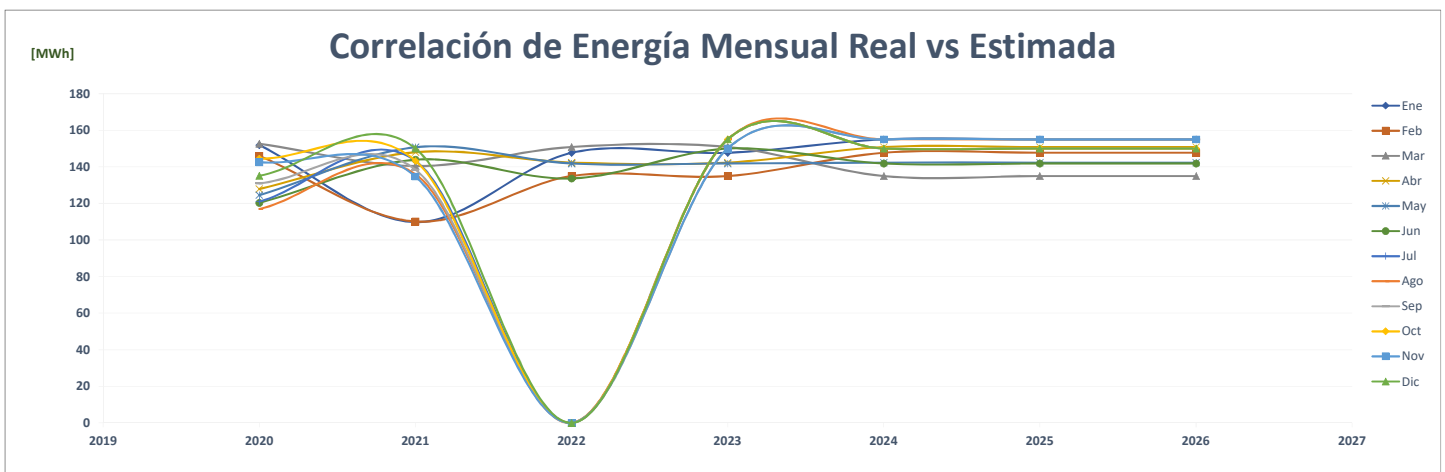
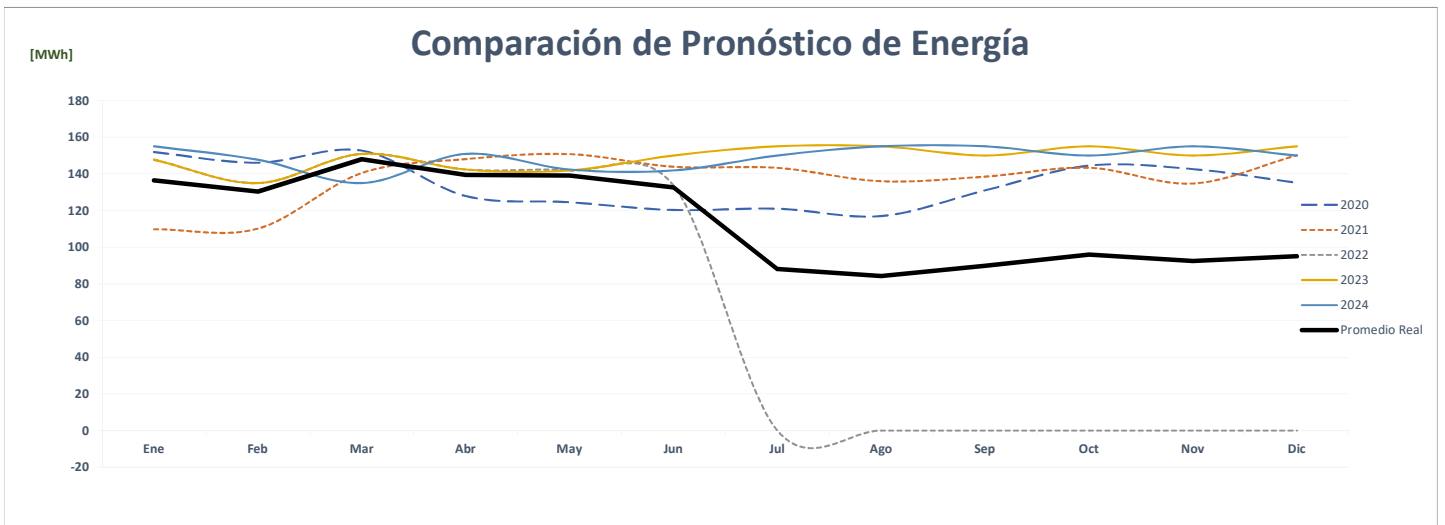
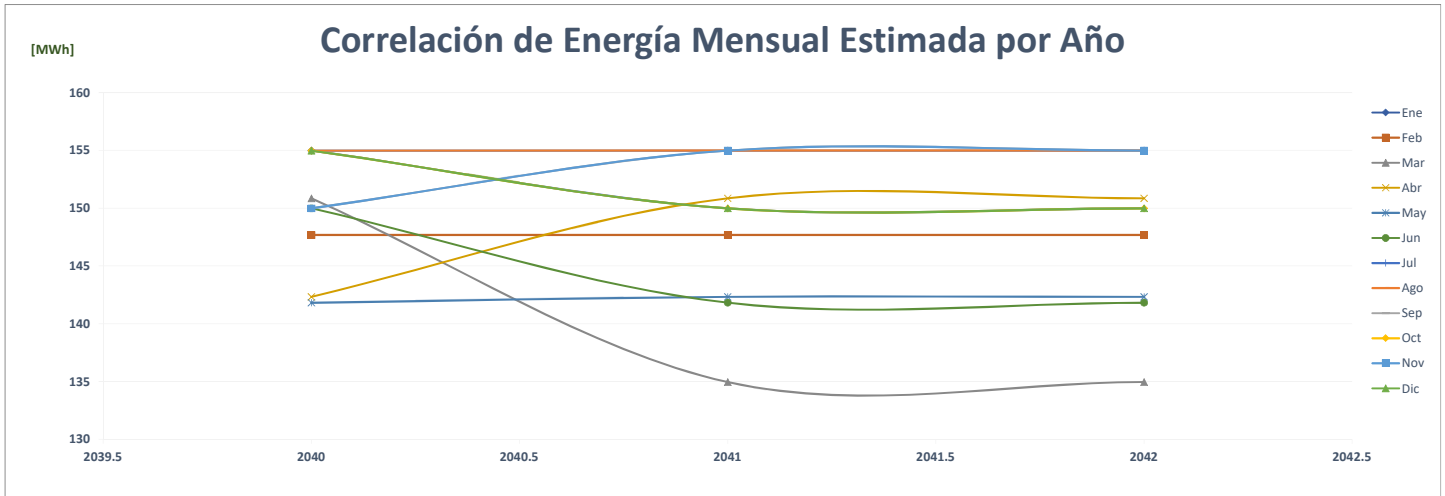



### Comparación de Farmacias Arrocha Chitré Paseo Central

		ENERGÍA (MWh)												PROMEDIO	%
	Año	Ene	Feb	Mar	Abr	May	Jun	Jul	Ago	Sep	Oct	Nov	Dic		
AÑO 2	2020	82	77	78	67	65	72	74	75	79	84	83	81	<b>76</b>	-
AÑO 1	2021	61	63	82	85	82	75	68	73	72	75	76	82	<b>74</b>	-2.6%
AÑO 0	2022	76	68	80	75	75	71	-	-	-	-	-	-	<b>37</b>	-50.2%
AÑO 1	2023	76	68	80	75	75	80	83	83	80	83	80	83	<b>79</b>	113.2%
AÑO 2	2024	83	76	68	80	75	75	80	83	83	80	83	80	<b>79</b>	0.0%
AÑO 3	2025	83	76	68	80	75	75	80	83	83	80	83	80	<b>79</b>	0.0%
AÑO 4	2026	83	76	68	80	75	75	80	83	83	80	83	80	<b>79</b>	0.0%

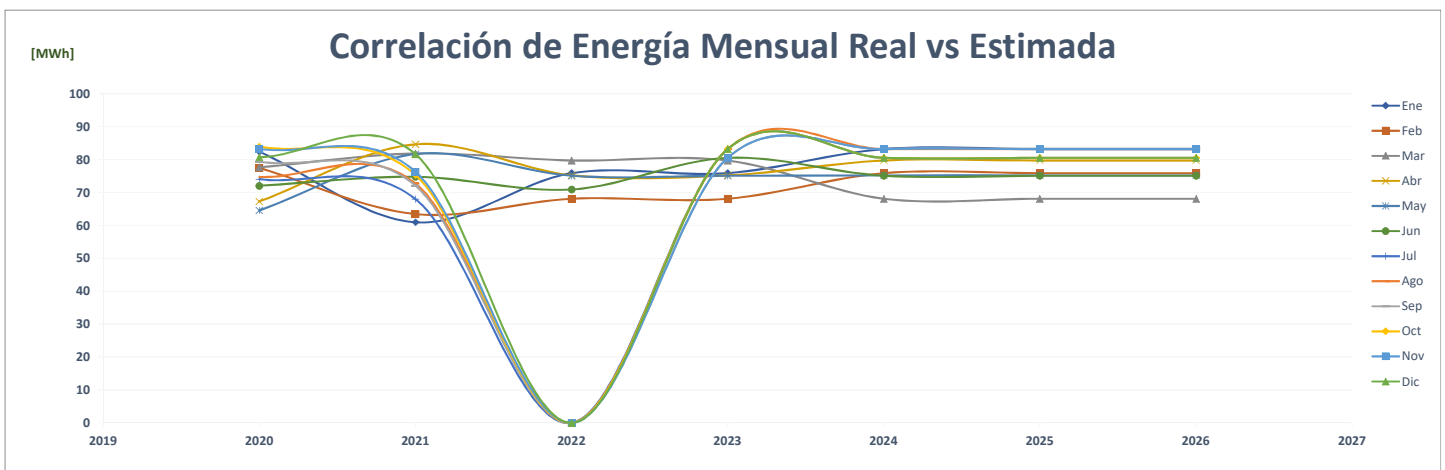
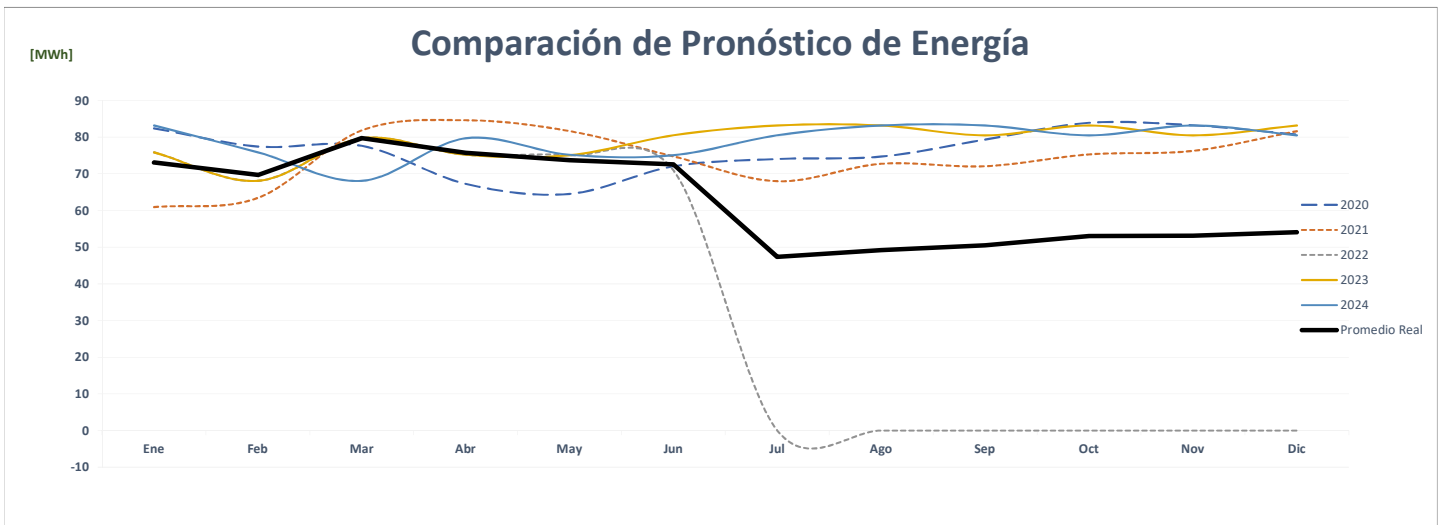
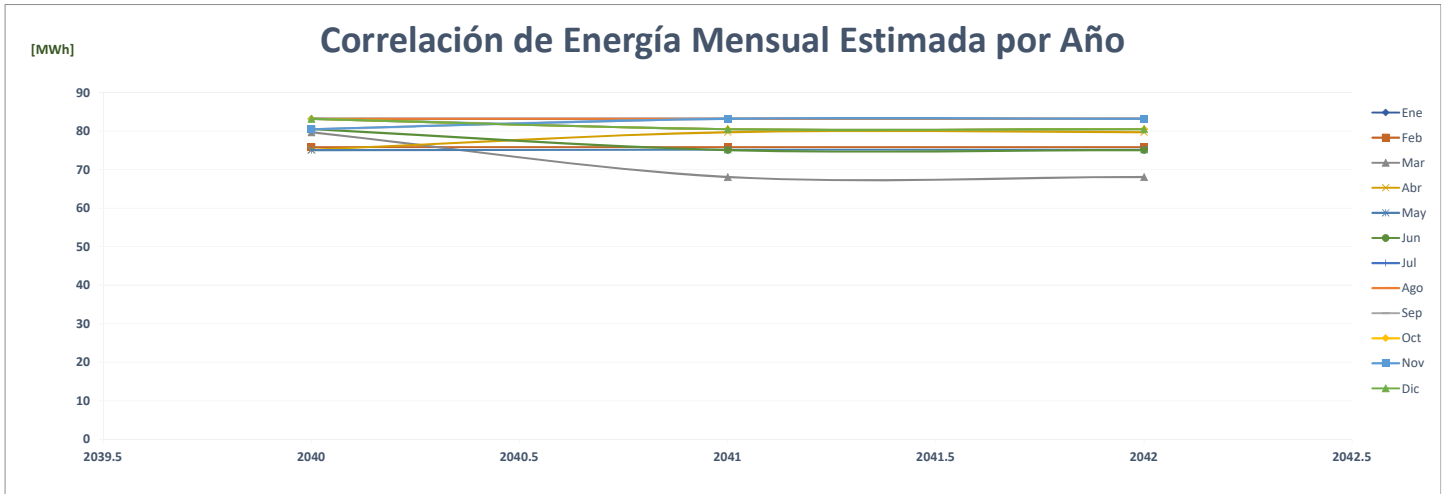



### Comparación de Farmacias Arrocha Costa Verde

		ENERGÍA (MWh)												%	
	Año	Ene	Feb	Mar	Abr	May	Jun	Jul	Ago	Sep	Oct	Nov	Dic	PROMEDIO	
AÑO 2	2020	47	45	49	41	42	38	37	36	42	44	42	42	42	-
AÑO 1	2021	36	38	49	47	49	46	43	44	45	47	44	49	45	6.8%
AÑO 0	2022	45	44	51	49	49	46	-	-	-	-	-	-	24	-47.2%
AÑO 1	2023	45	44	51	49	49	47	48	48	47	48	47	48	48	101.3%
AÑO 2	2024	48	45	44	51	49	49	47	48	48	47	48	47	48	0.0%
AÑO 3	2025	48	45	44	51	49	49	47	48	48	47	48	47	48	0.0%
AÑO 4	2026	48	45	44	51	49	49	47	48	48	47	48	47	48	0.0%

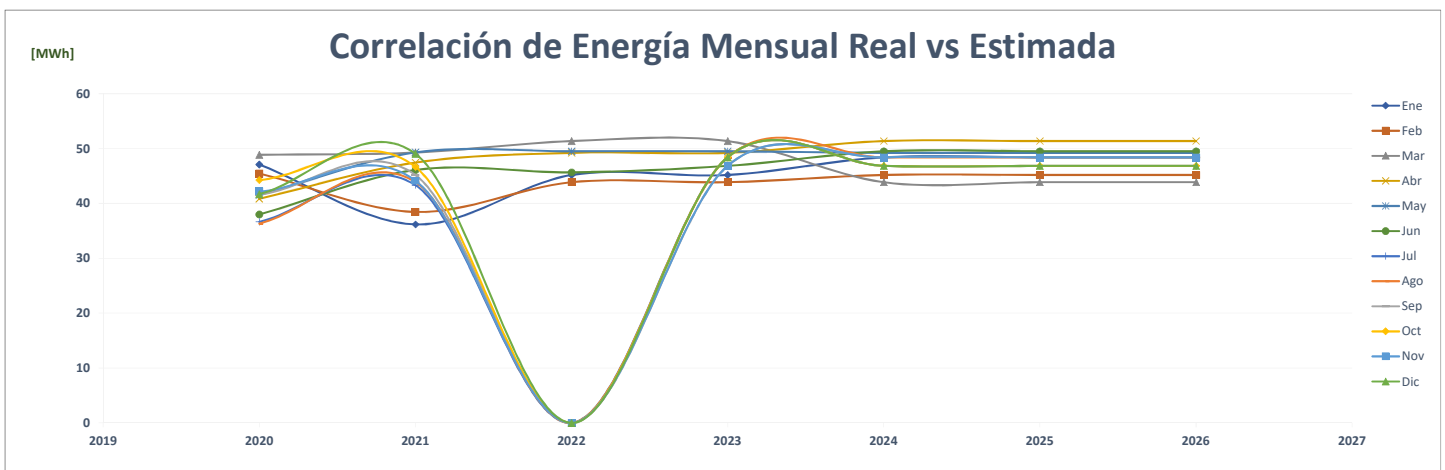
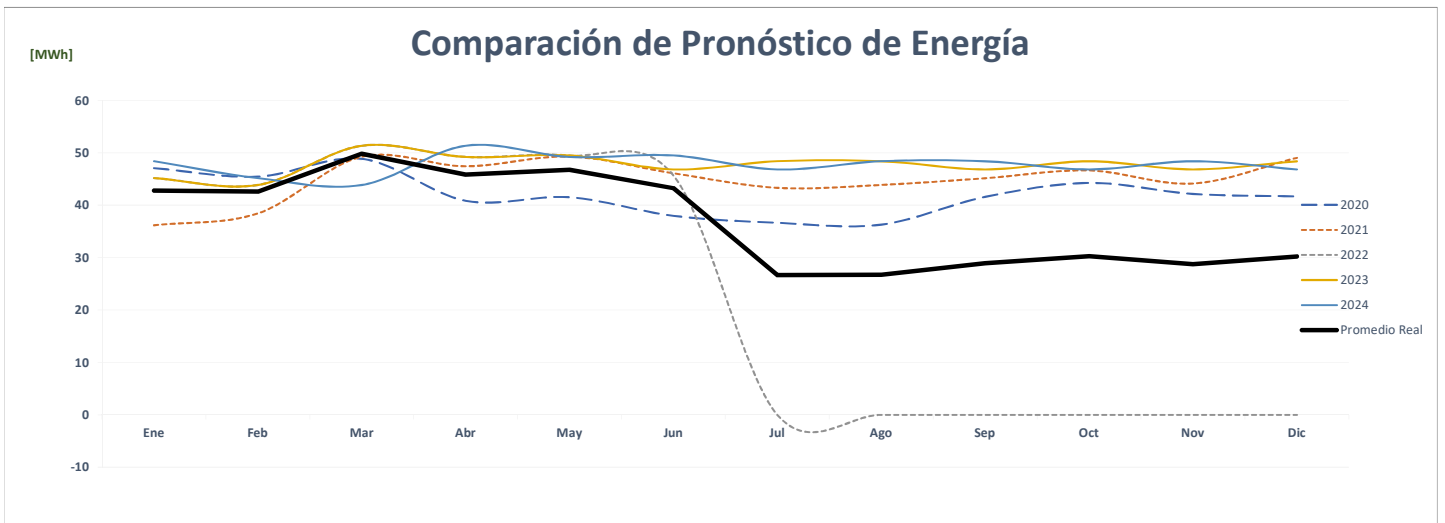
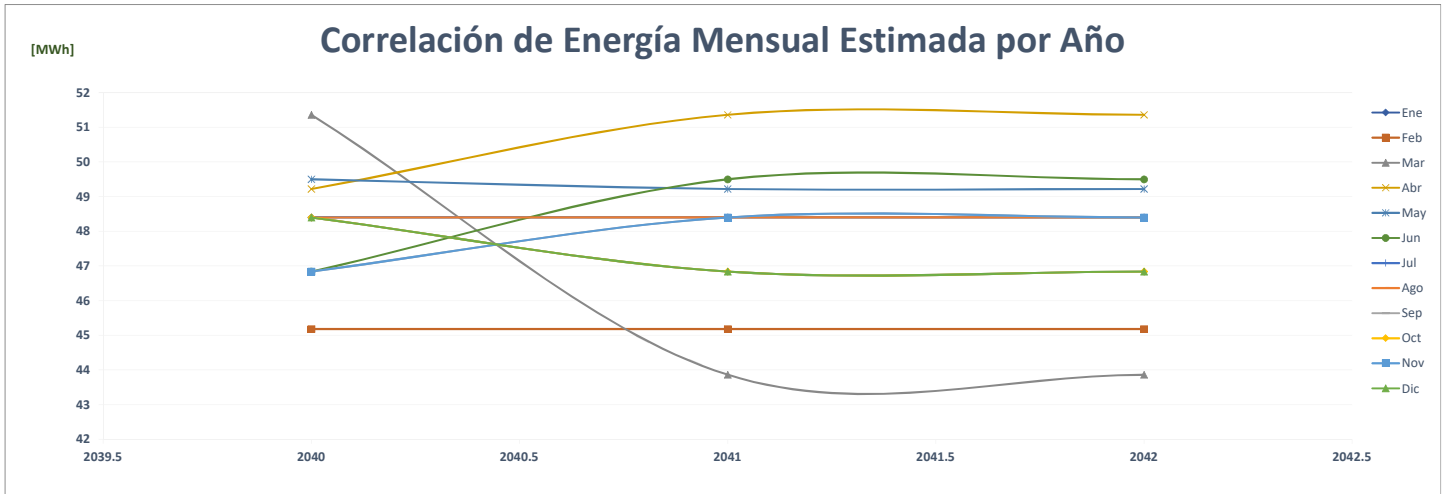

## Comparación de Farmacias Arrocha David Plaza Terronal

		ENERGÍA (MWh)												%	
	Año	Ene	Feb	Mar	Abr	May	Jun	Jul	Ago	Sep	Oct	Nov	Dic	PROMEDIO	
AÑO 2	2020	176	172	180	140	141	141	140	118	123	140	144	149	<b>147</b>	-
AÑO 1	2021	141	149	174	169	161	150	153	156	161	169	160	176	<b>160</b>	<b>8.9%</b>
AÑO 0	2022	166	159	192	178	176	153	-	-	-	-	-	-	<b>85</b>	<b>-46.7%</b>
AÑO 1	2023	166	159	192	178	176	175	180	180	175	180	175	180	<b>176</b>	<b>106.8%</b>
AÑO 2	2024	180	166	159	192	178	176	175	180	180	175	180	175	<b>176</b>	<b>0.0%</b>
AÑO 3	2025	180	166	159	192	178	176	175	180	180	175	180	175	<b>176</b>	<b>0.0%</b>
AÑO 4	2026	180	166	159	192	178	176	175	180	180	175	180	175	<b>176</b>	<b>0.0%</b>

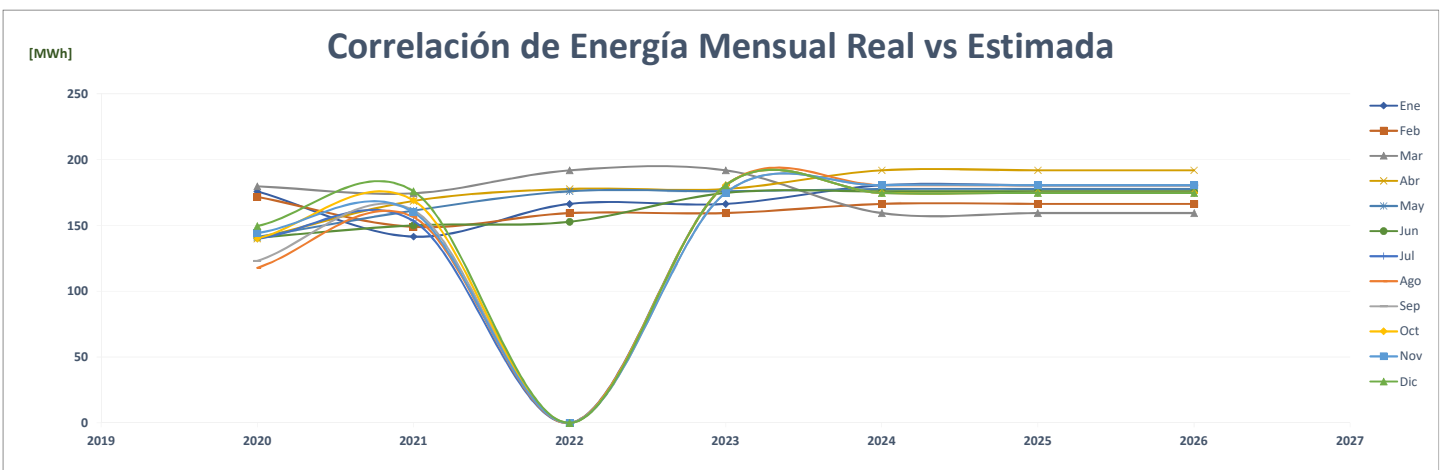
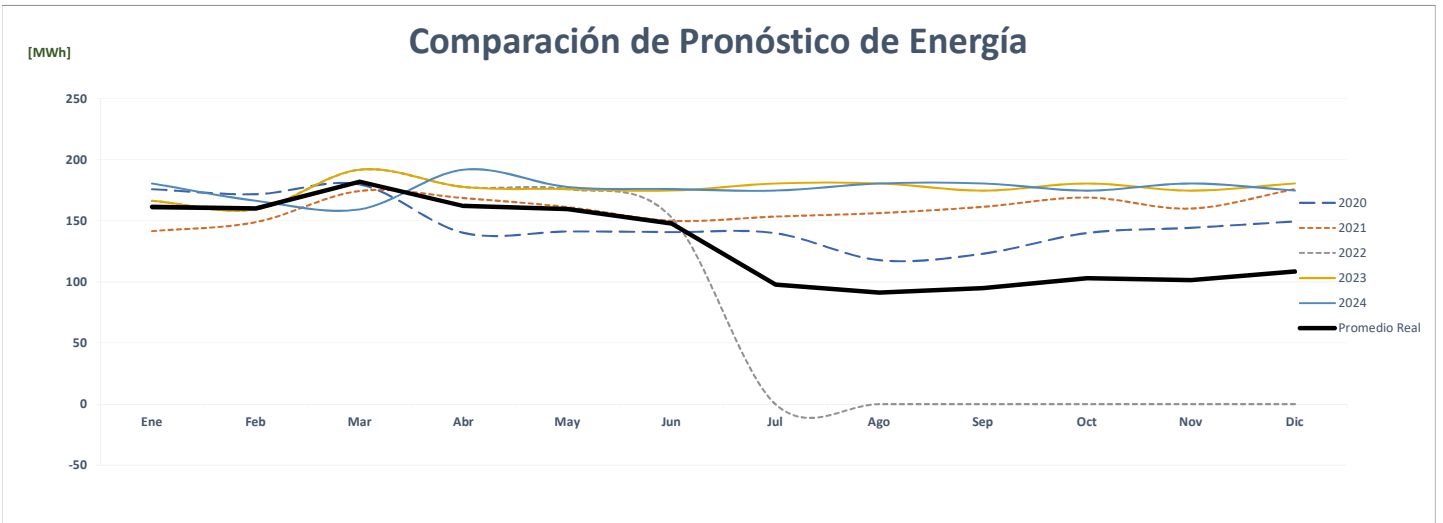
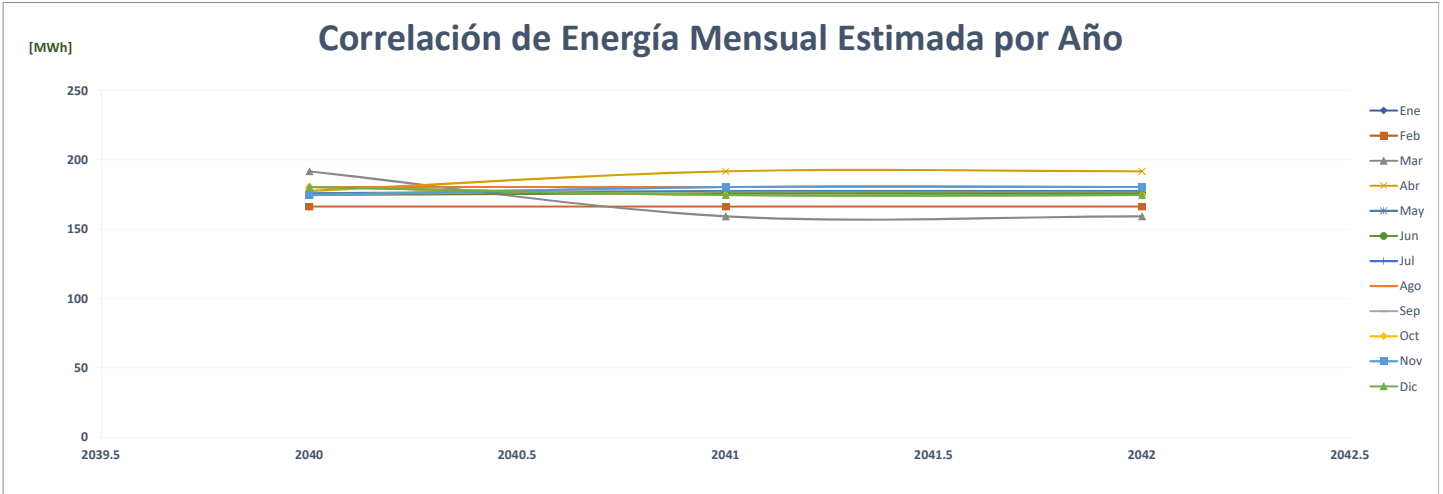

### Comparación de Farmacias Arrocha Los Andes

		ENERGÍA (MWh)												PROMEDIO	%
	Año	Ene	Feb	Mar	Abr	May	Jun	Jul	Ago	Sep	Oct	Nov	Dic		
AÑO 2	2020	76	69	73	55	56	56	56	54	62	66	62	63	<b>62</b>	-
AÑO 1	2021	56	59	69	66	66	60	63	65	65	67	63	72	<b>64</b>	3.3%
AÑO 0	2022	71	65	70	66	62	58	-	-	-	-	-	-	<b>33</b>	-49.2%
AÑO 1	2023	71	65	70	66	62	72	75	75	72	75	72	75	<b>71</b>	117.2%
AÑO 2	2024	75	71	65	70	66	62	72	75	75	72	75	72	<b>71</b>	0.0%
AÑO 3	2025	75	71	65	70	66	62	72	75	75	72	75	72	<b>71</b>	0.0%
AÑO 4	2026	75	71	65	70	66	62	72	75	75	72	75	72	<b>71</b>	0.0%

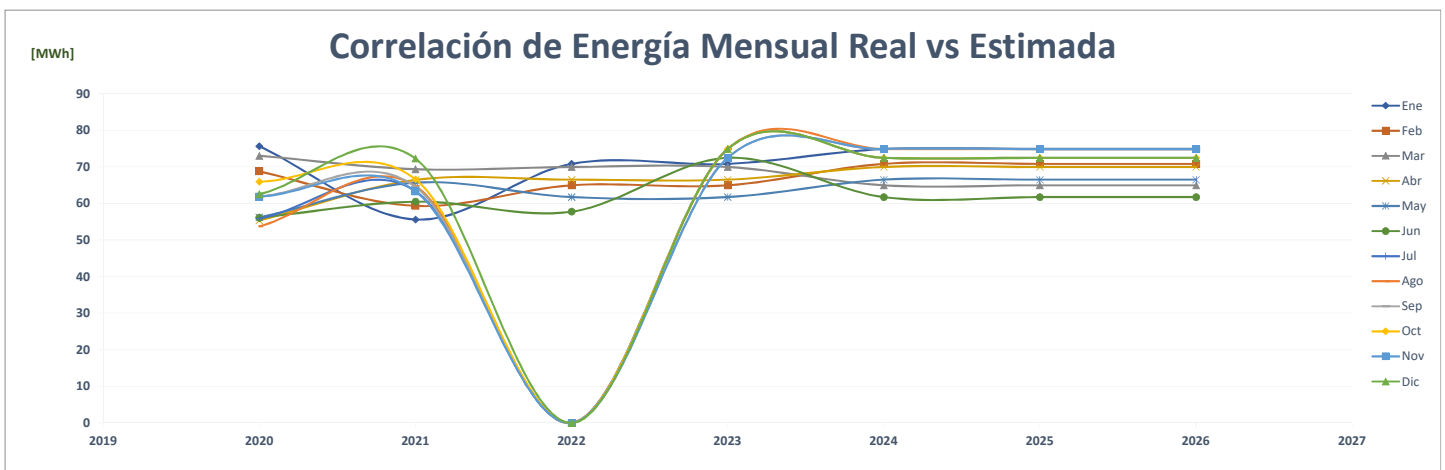
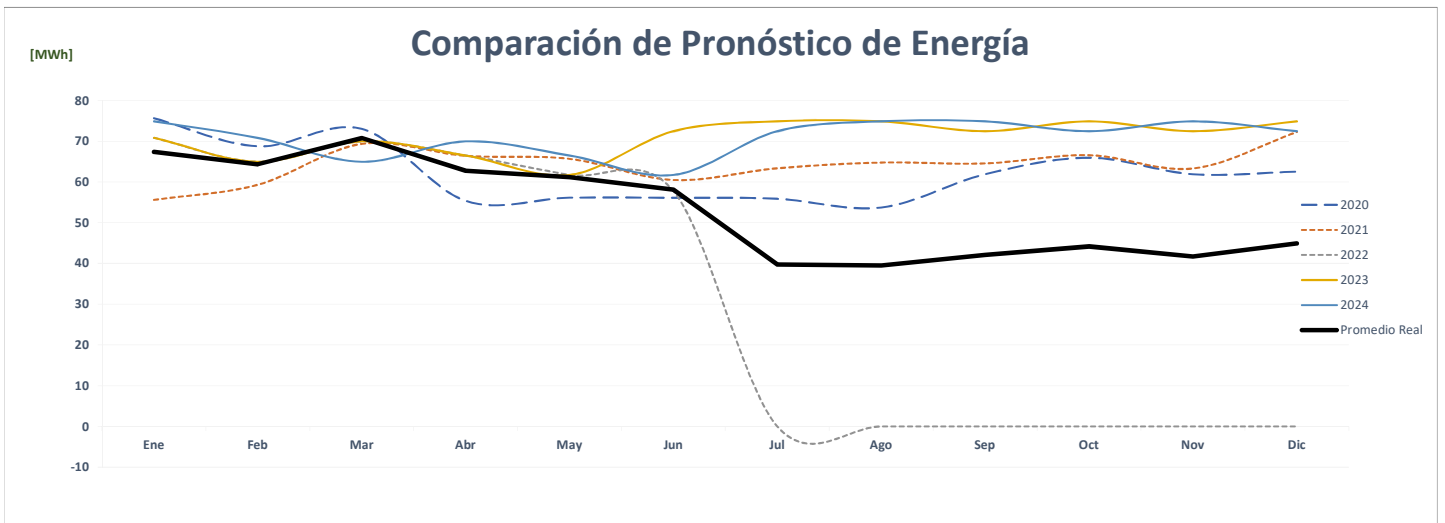
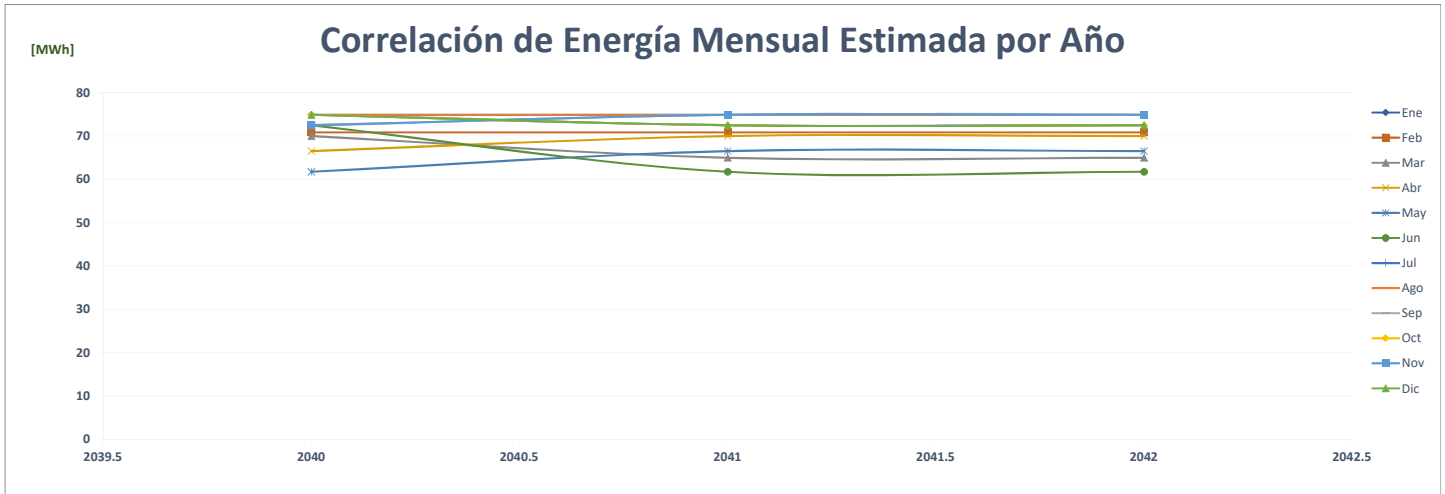

## Comparación de Farmacias Arrocha Los Pueblos

		ENERGÍA (MWh)													%
	Año	Ene	Feb	Mar	Abr	May	Jun	Jul	Ago	Sep	Oct	Nov	Dic	PROMEDIO	
AÑO 2	2020	74	74	76	66	65	70	72	73	74	79	78	80	<b>73</b>	-
AÑO 1	2021	69	59	71	67	71	67	69	76	74	78	76	81	<b>72</b>	-2.5%
AÑO 0	2022	80	69	78	72	75	70	-	-	-	-	-	-	<b>37</b>	-48.3%
AÑO 1	2023	80	69	78	72	75	76	79	79	76	79	76	79	<b>76</b>	106.3%
AÑO 2	2024	79	80	69	78	72	75	76	79	79	76	79	76	<b>76</b>	0.0%
AÑO 3	2025	79	80	69	78	72	75	76	79	79	76	79	76	<b>76</b>	0.0%
AÑO 4	2026	79	80	69	78	72	75	76	79	79	76	79	76	<b>76</b>	0.0%

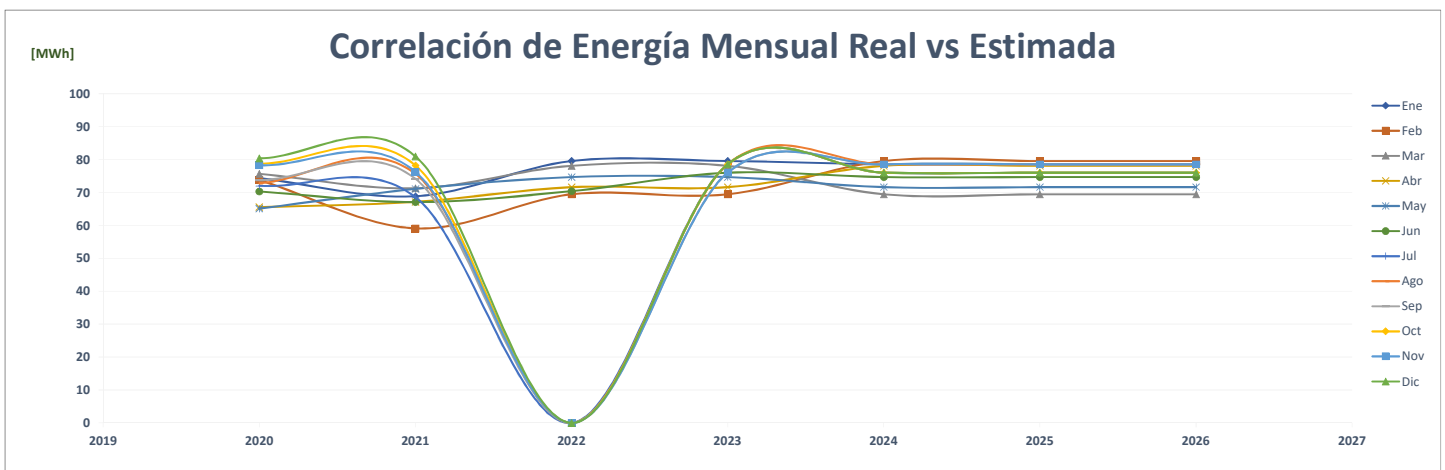
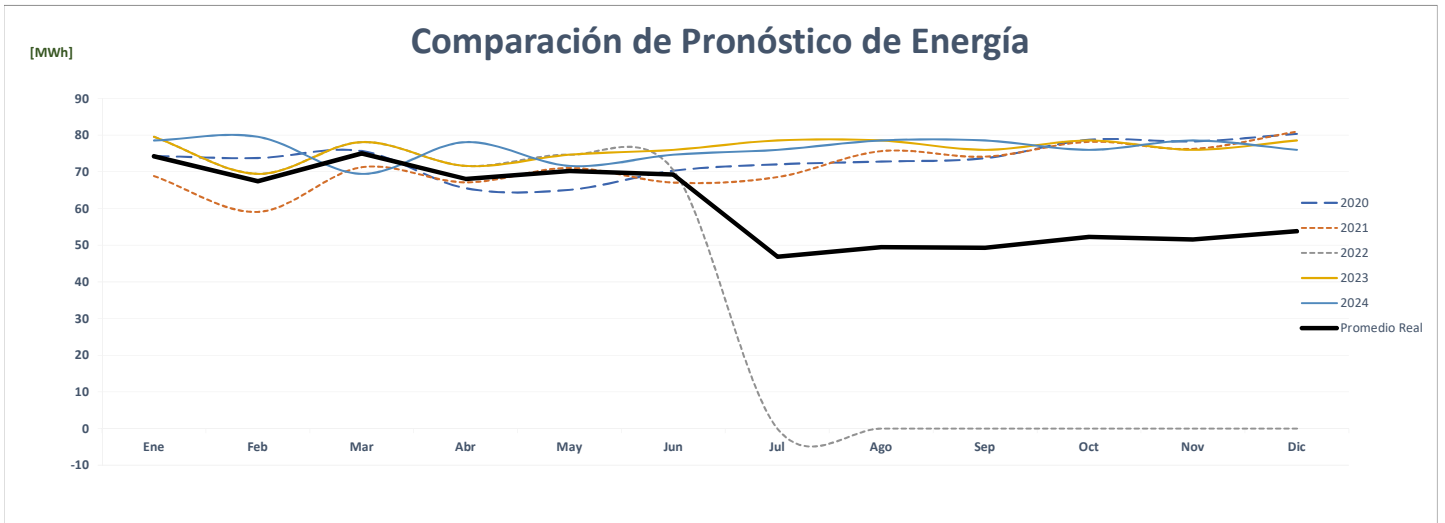
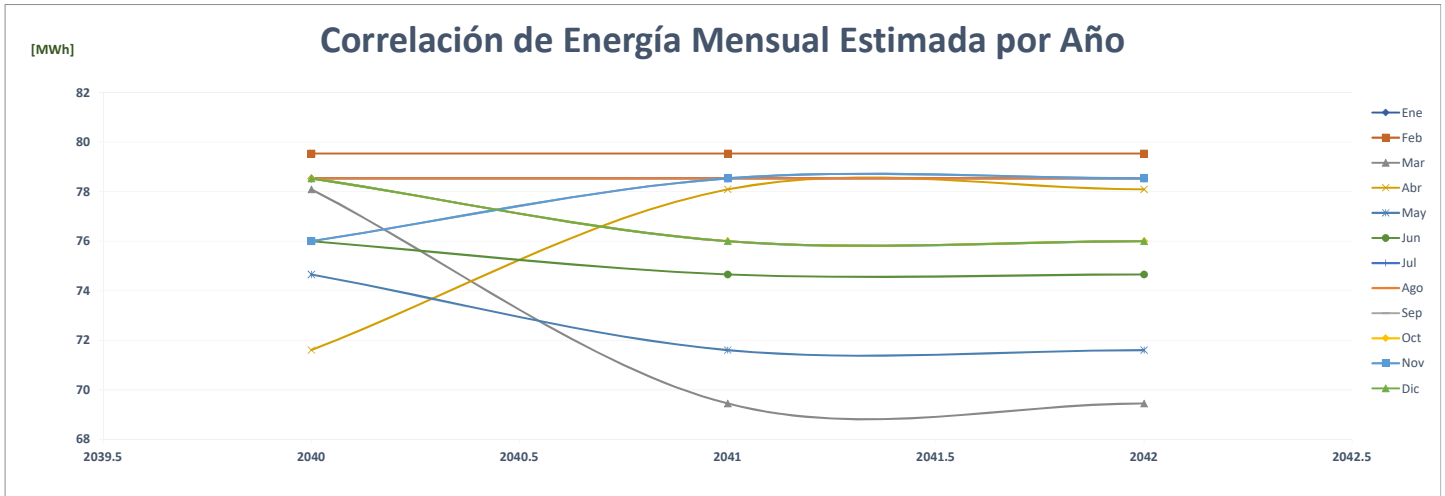

## Comparación de Farmacias Arrocha Oficina 1 Los Ángeles

		ENERGÍA (MWh)												PROMEDIO	%
	Año	Ene	Feb	Mar	Abr	May	Jun	Jul	Ago	Sep	Oct	Nov	Dic		
AÑO 2	2020	69	65	70	59	59	58	59	59	63	66	58	61	<b>62</b>	-
AÑO 1	2021	59	57	68	65	66	64	65	65	65	66	58	65	<b>64</b>	<b>2.0%</b>
AÑO 0	2022	62	57	63	61	63	61	-	-	-	-	-	-	<b>31</b>	<b>-51.7%</b>
AÑO 1	2023	62	57	63	61	63	71	73	73	71	73	71	73	<b>68</b>	<b>120.6%</b>
AÑO 2	2024	73	62	57	63	61	63	71	73	73	71	73	71	<b>68</b>	<b>0.0%</b>
AÑO 3	2025	73	62	57	63	61	63	71	73	73	71	73	71	<b>68</b>	<b>0.0%</b>
AÑO 4	2026	73	62	57	63	61	63	71	73	73	71	73	71	<b>68</b>	<b>0.0%</b>

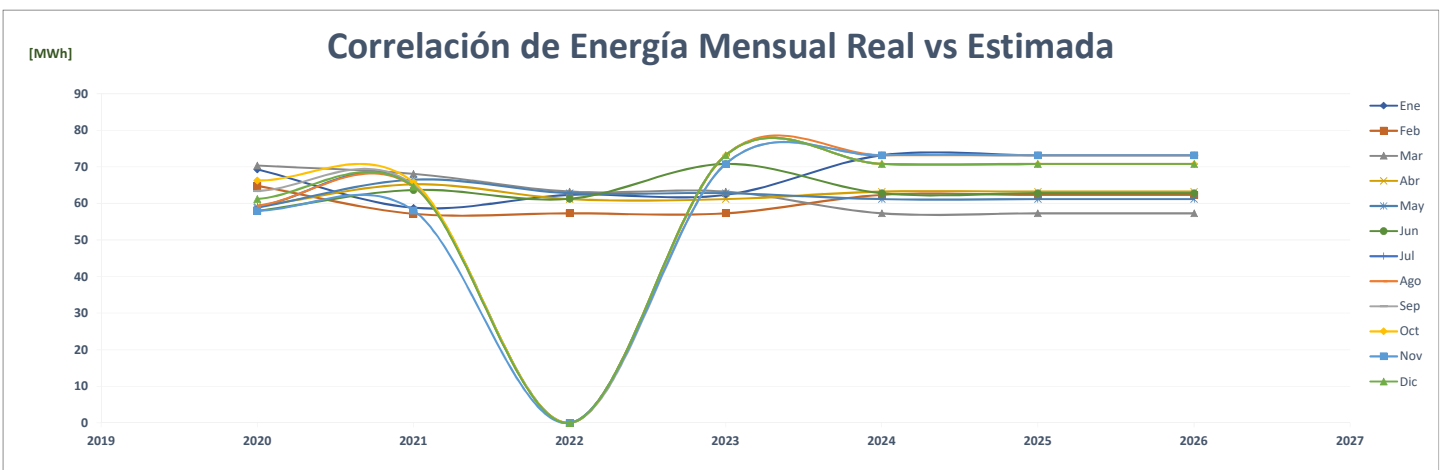
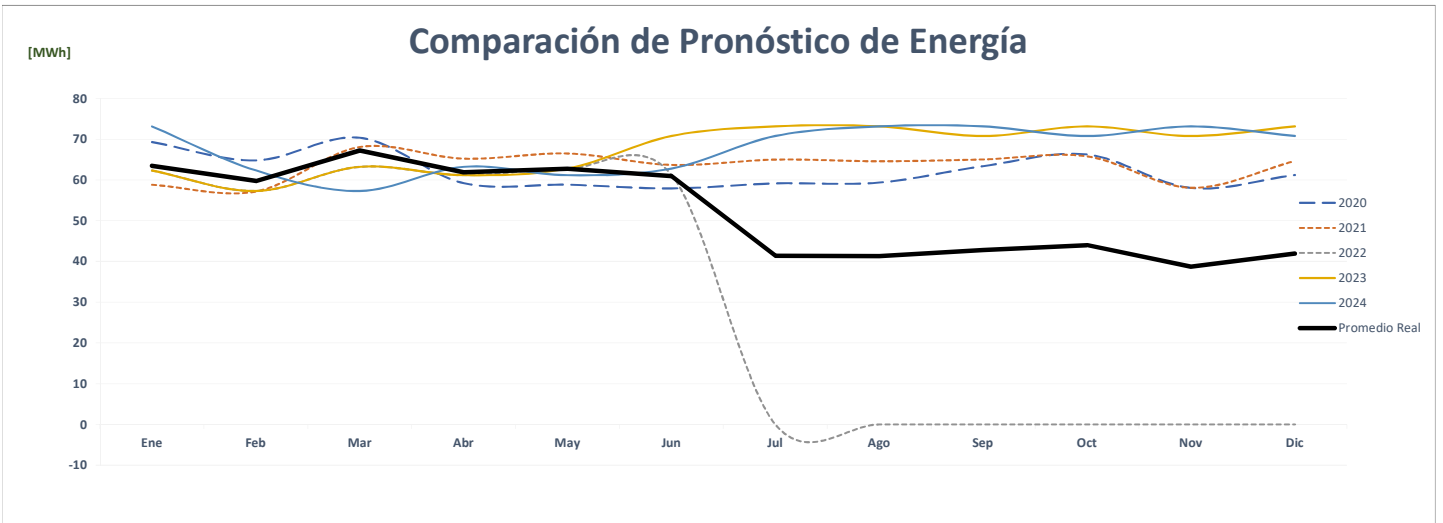
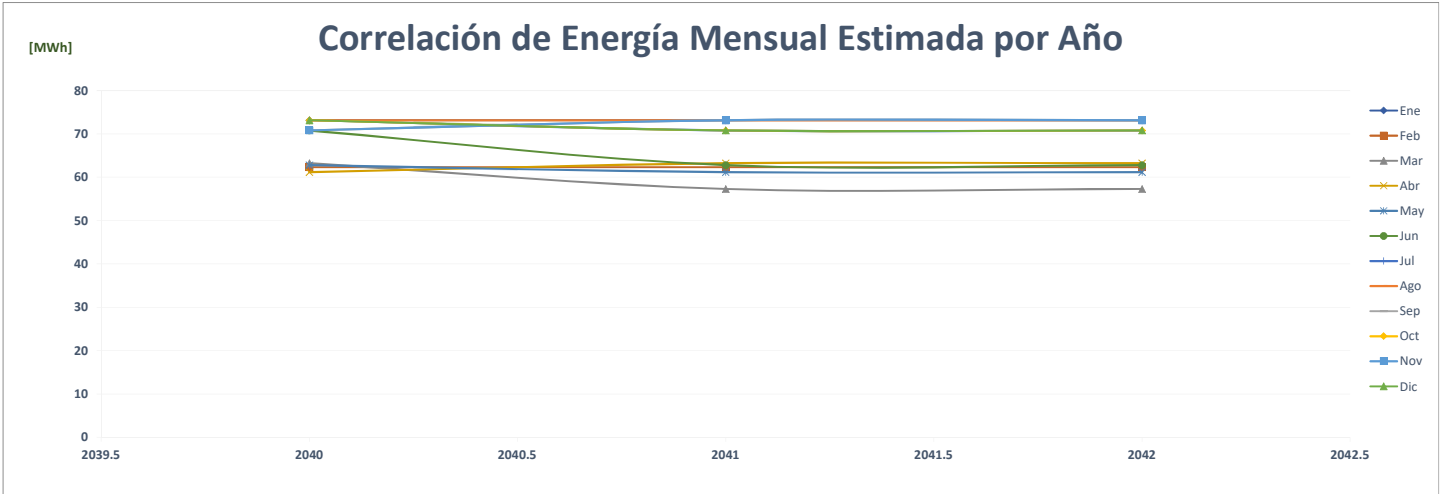

## Comparación de Farmacias Arrocha Oficina 2 Los Ángeles

		ENERGÍA (MWh)												%	
	Año	Ene	Feb	Mar	Abr	May	Jun	Jul	Ago	Sep	Oct	Nov	Dic	PROMEDIO	
AÑO 2	2020	26	24	24	14	19	23	27	25	27	28	21	23	<b>23</b>	-
AÑO 1	2021	22	21	26	26	24	22	23	23	25	26	23	25	<b>24</b>	<b>1.0%</b>
AÑO 0	2022	24	23	25	24	26	25	-	-	-	-	-	-	<b>12</b>	<b>-48.7%</b>
AÑO 1	2023	24	23	25	24	26	27	28	28	27	28	27	28	<b>26</b>	<b>114.6%</b>
AÑO 2	2024	28	24	23	25	24	26	27	28	28	27	28	27	<b>26</b>	<b>0.0%</b>
AÑO 3	2025	28	24	23	25	24	26	27	28	28	27	28	27	<b>26</b>	<b>0.0%</b>
AÑO 4	2026	28	24	23	25	24	26	27	28	28	27	28	27	<b>26</b>	<b>0.0%</b>

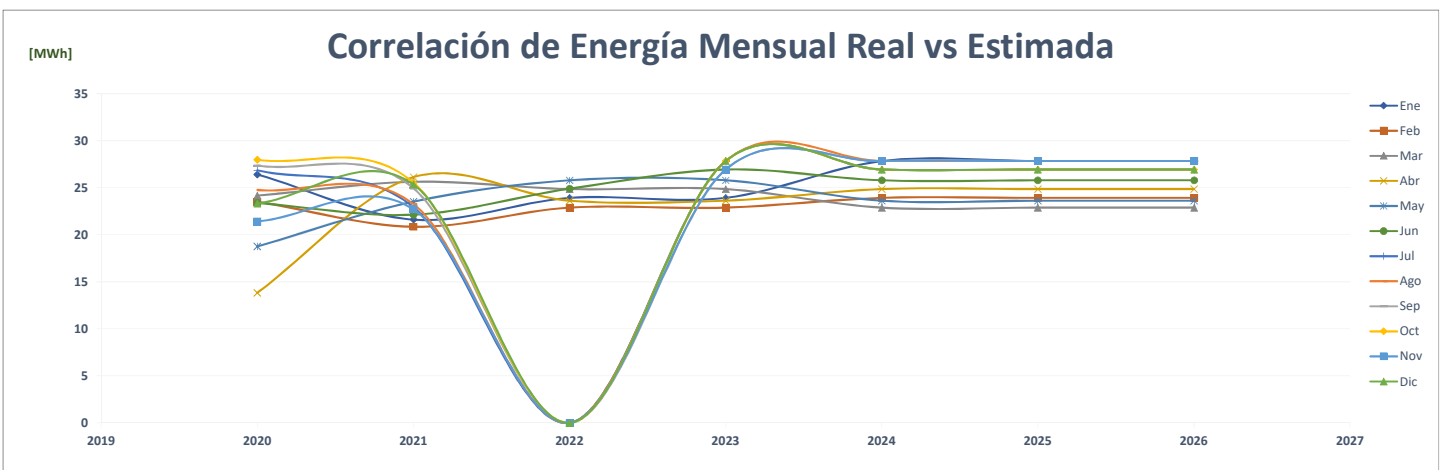
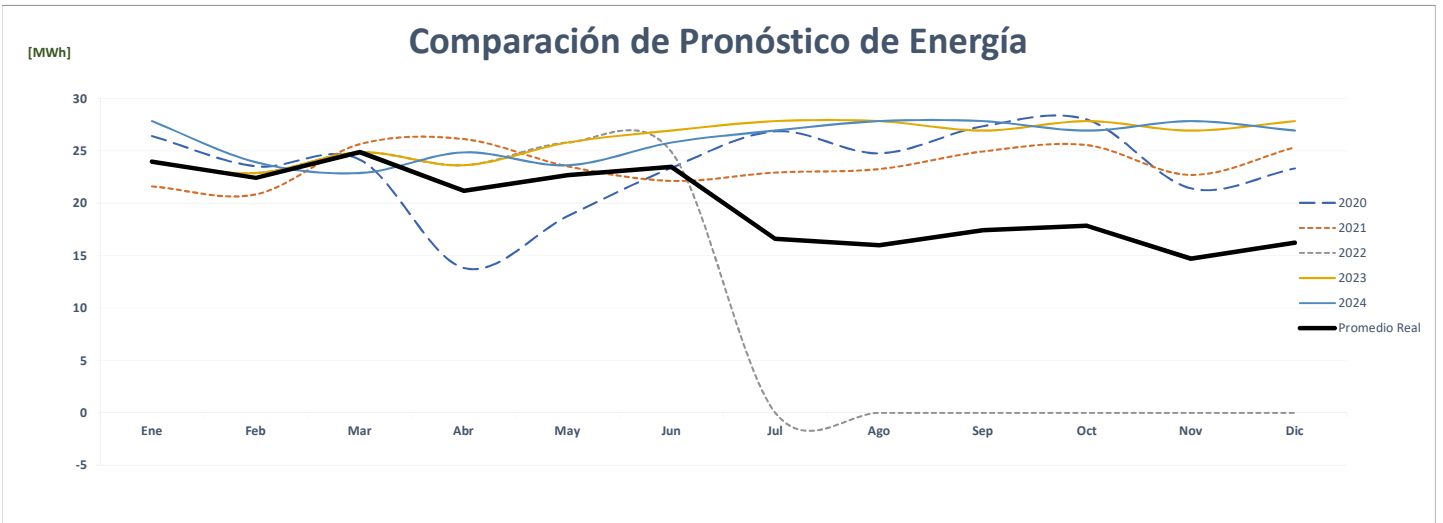
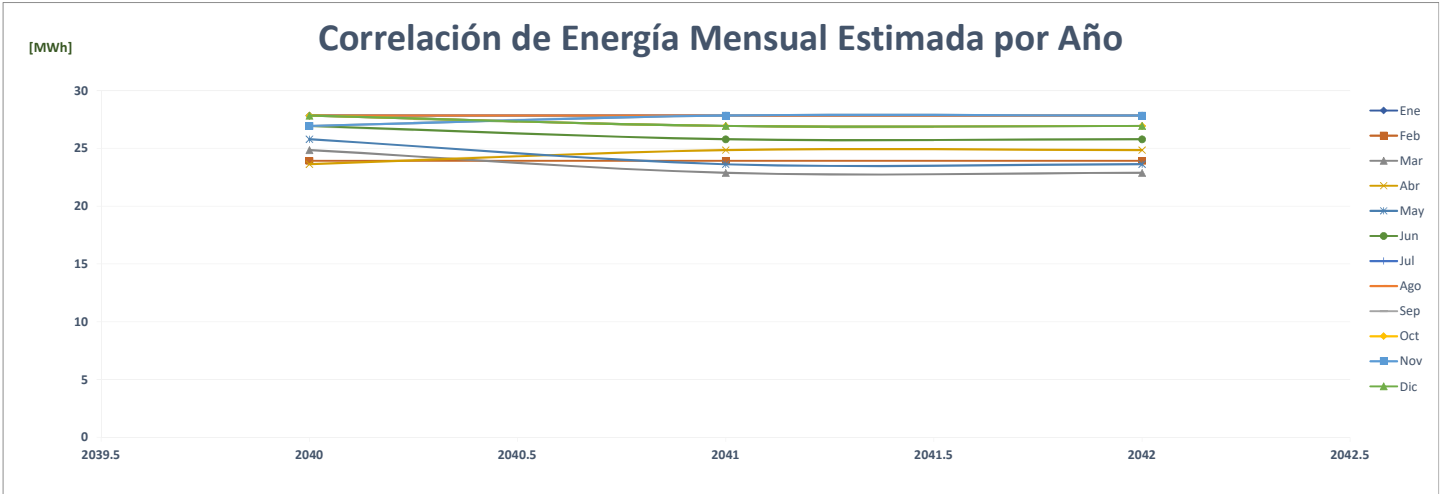

### Comparación de Farmacias Arrocha Penonomé

		ENERGÍA (MWh)												%	
	Año	Ene	Feb	Mar	Abr	May	Jun	Jul	Ago	Sep	Oct	Nov	Dic	PROMEDIO	
AÑO 2	2020	47	46	45	33	34	35	38	38	40	45	43	44	<b>41</b>	-
AÑO 1	2021	37	38	51	48	48	43	39	42	44	46	43	51	<b>44</b>	8.1%
AÑO 0	2022	50	46	52	49	46	43	-	-	-	-	-	-	<b>24</b>	-46.1%
AÑO 1	2023	50	46	52	49	46	47	49	49	47	49	47	49	<b>48</b>	103.6%
AÑO 2	2024	49	50	46	52	49	46	47	49	49	47	49	47	<b>48</b>	0.0%
AÑO 3	2025	49	50	46	52	49	46	47	49	49	47	49	47	<b>48</b>	0.0%
AÑO 4	2026	49	50	46	52	49	46	47	49	49	47	49	47	<b>48</b>	0.0%

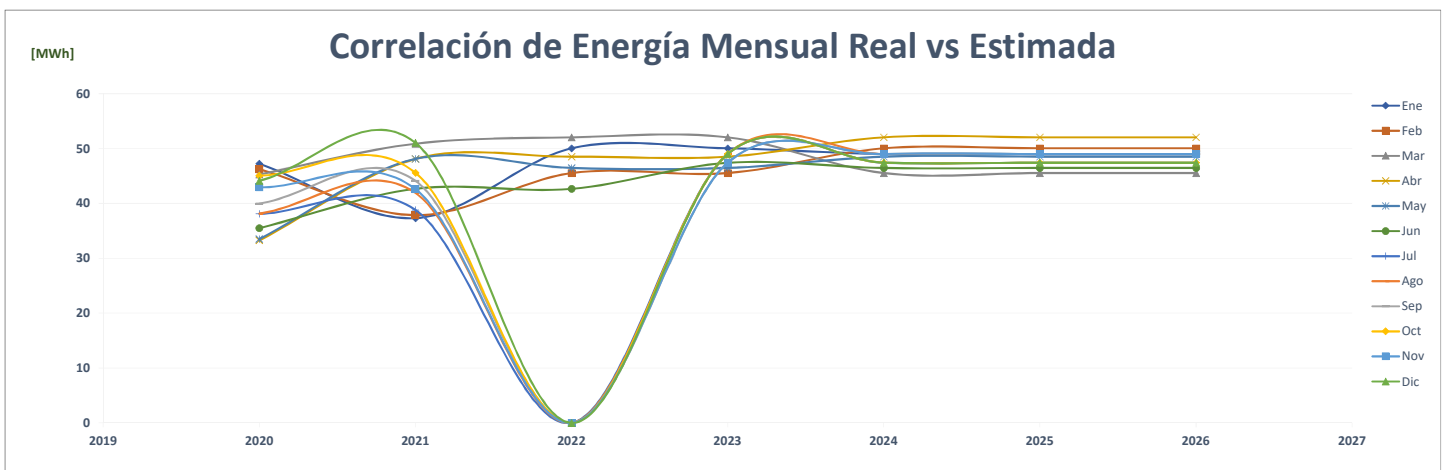
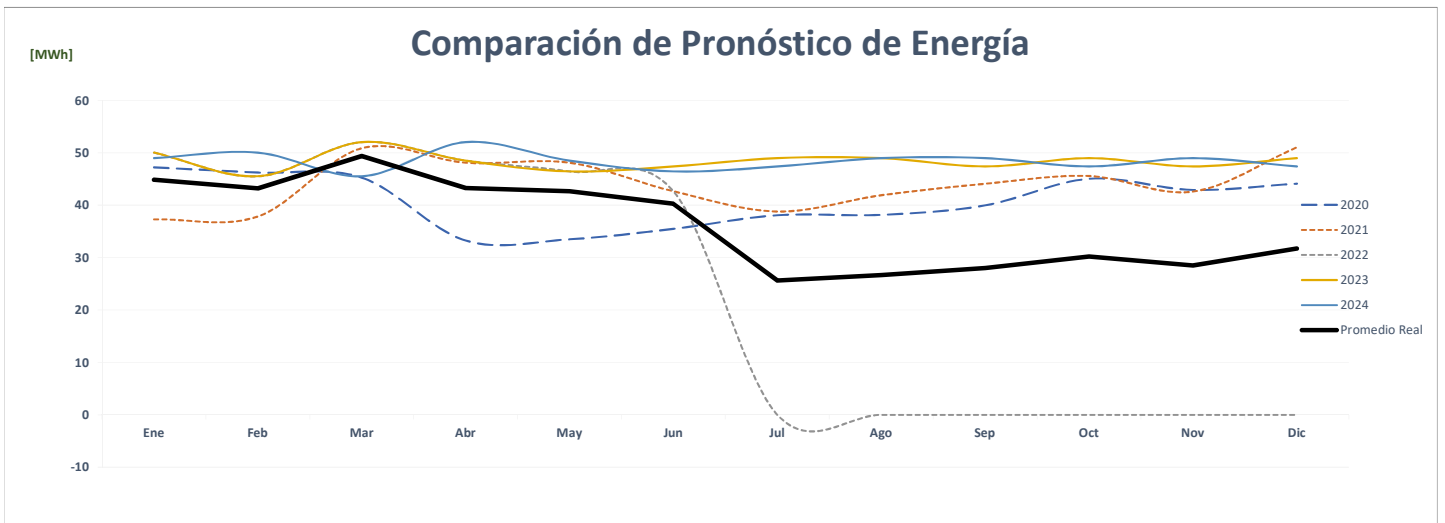
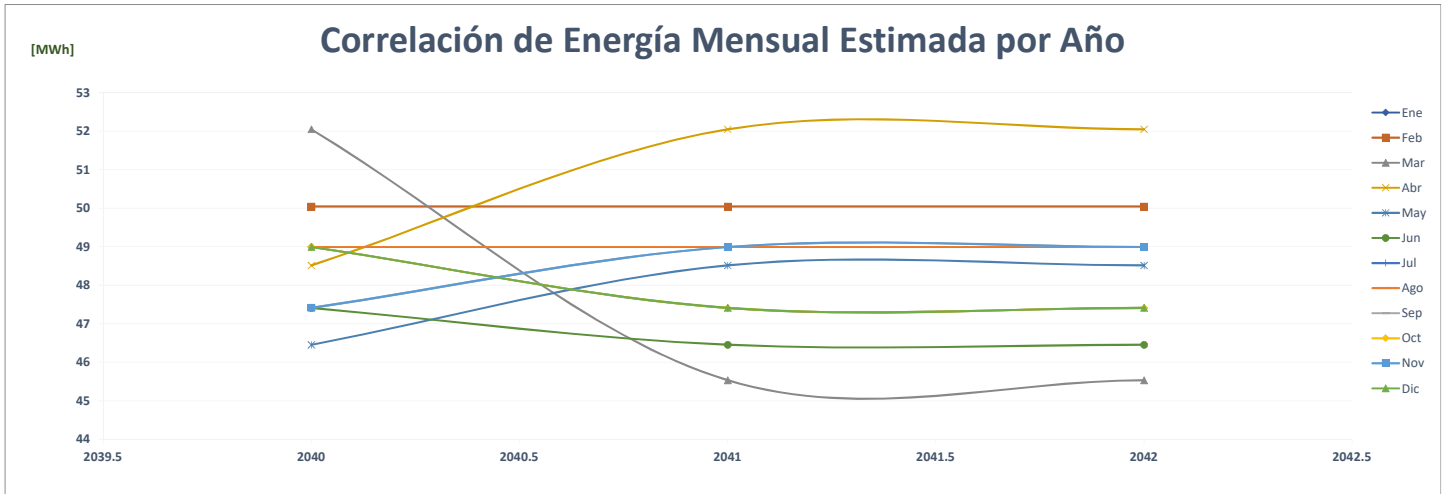

### Comparación de Farallon Aquaculture Rio Hato

		ENERGÍA (MWh)												%	
	Año	Ene	Feb	Mar	Abr	May	Jun	Jul	Ago	Sep	Oct	Nov	Dic	PROMEDIO	
AÑO 2	2020	-	-	-	-	-	-	-	-	-	-	-	-	-	-
AÑO 1	2021	-	-	-	-	-	-	-	-	-	-	-	-	-	0.0%
AÑO 0	2022	-	-	-	-	49	39	-	-	-	-	-	-	7	0.0%
AÑO 1	2023	49	49	49	49	49	49	49	49	49	49	49	49	49	563.3%
AÑO 2	2024	49	49	49	49	49	49	49	49	49	49	49	49	49	0.0%
AÑO 3	2025	49	49	49	49	49	49	49	49	49	49	49	49	49	0.0%
AÑO 4	2026	49	49	49	49	49	49	49	49	49	49	49	49	49	0.0%

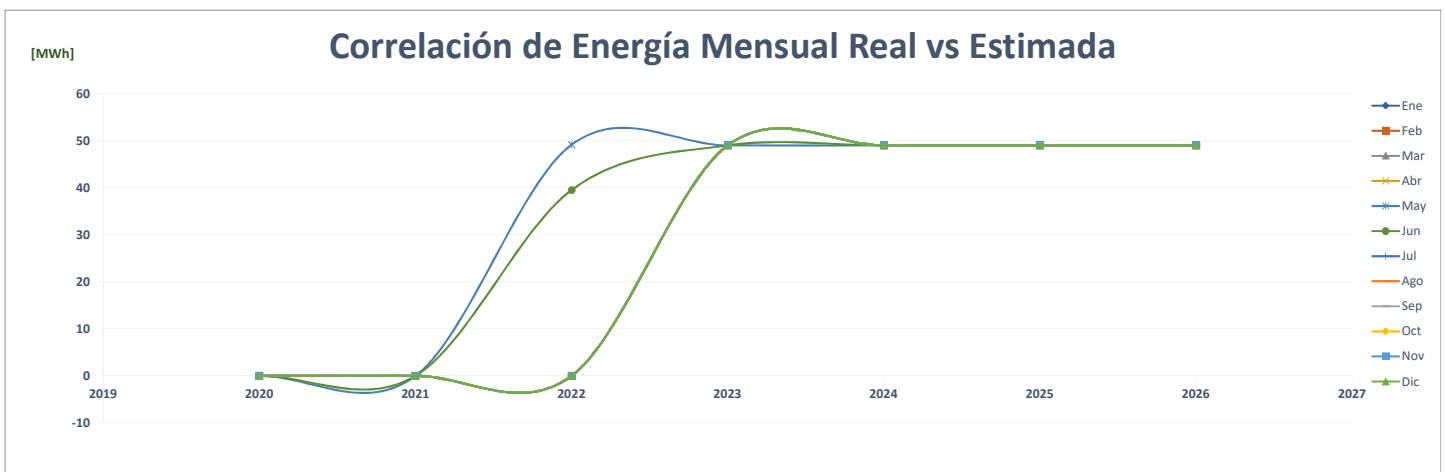
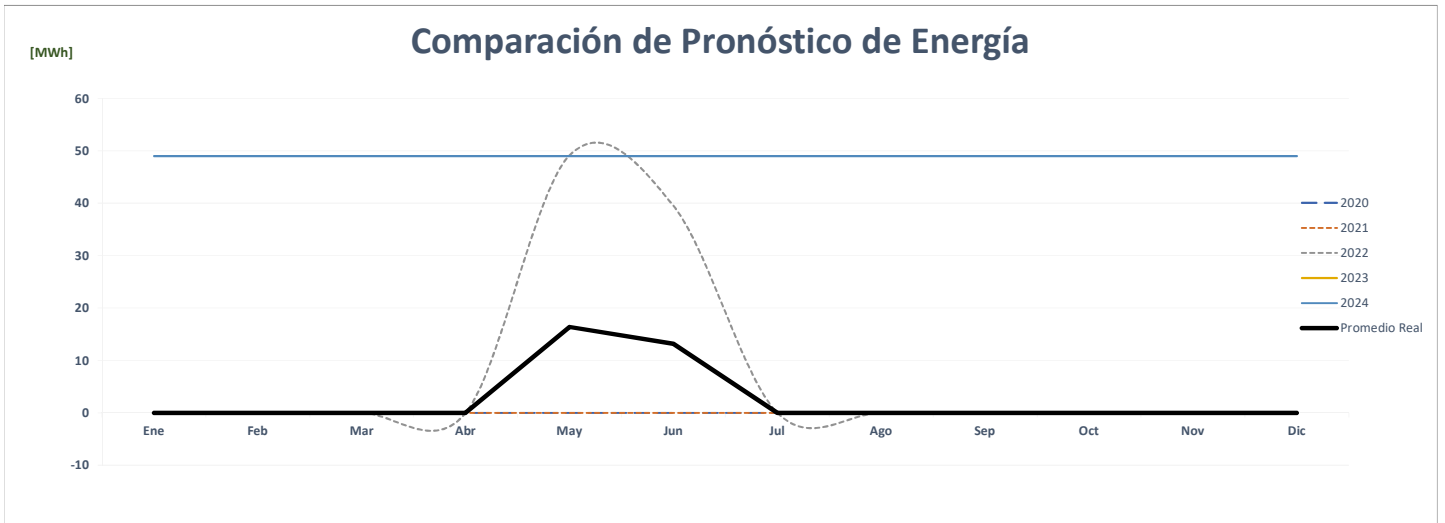
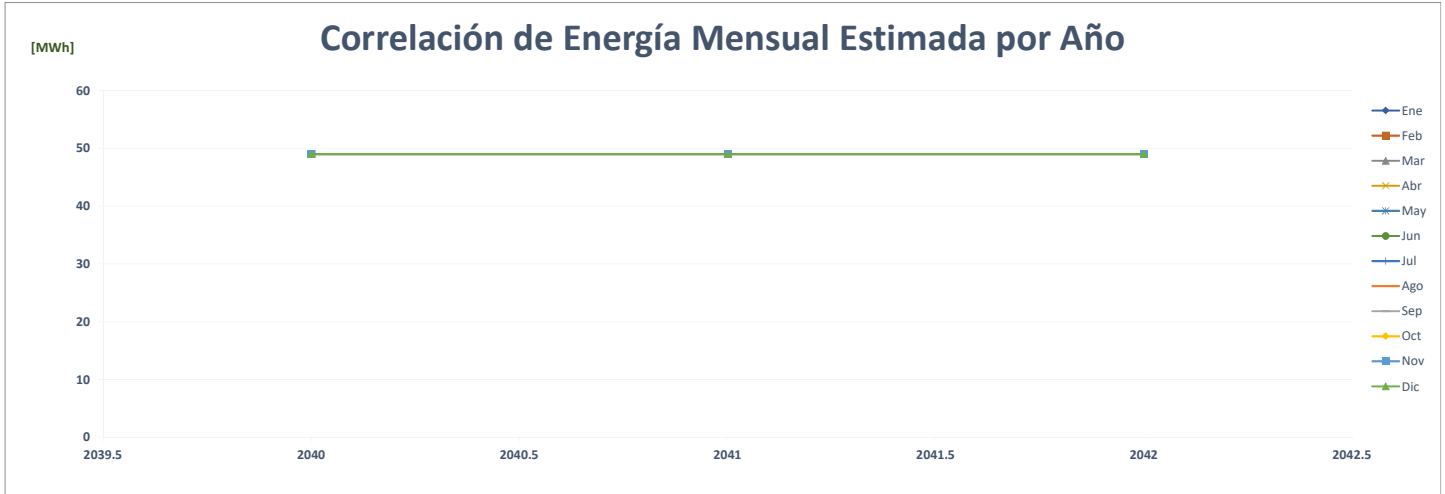



### Comparación de Farallón Aquaculture Vacamonte

		ENERGÍA (MWh)												PROMEDIO	%
	Año	Ene	Feb	Mar	Abr	May	Jun	Jul	Ago	Sep	Oct	Nov	Dic		
AÑO 2	2020	-	-	32	8	4	3	3	153	181	148	127	141	<b>67</b>	-
AÑO 1	2021	149	156	70	5	127	183	166	191	220	272	220	269	<b>169</b>	<b>153.8%</b>
AÑO 0	2022	254	188	176	196	232	317	-	-	-	-	-	-	<b>114</b>	<b>-32.8%</b>
AÑO 1	2023	209	209	209	209	209	209	209	209	209	209	209	209	<b>209</b>	<b>84.0%</b>
AÑO 2	2024	209	209	209	209	209	209	209	209	209	209	209	209	<b>209</b>	<b>0.0%</b>
AÑO 3	2025	209	209	209	209	209	209	209	209	209	209	209	209	<b>209</b>	<b>0.0%</b>
AÑO 4	2026	209	209	209	209	209	209	209	209	209	209	209	209	<b>209</b>	<b>0.0%</b>

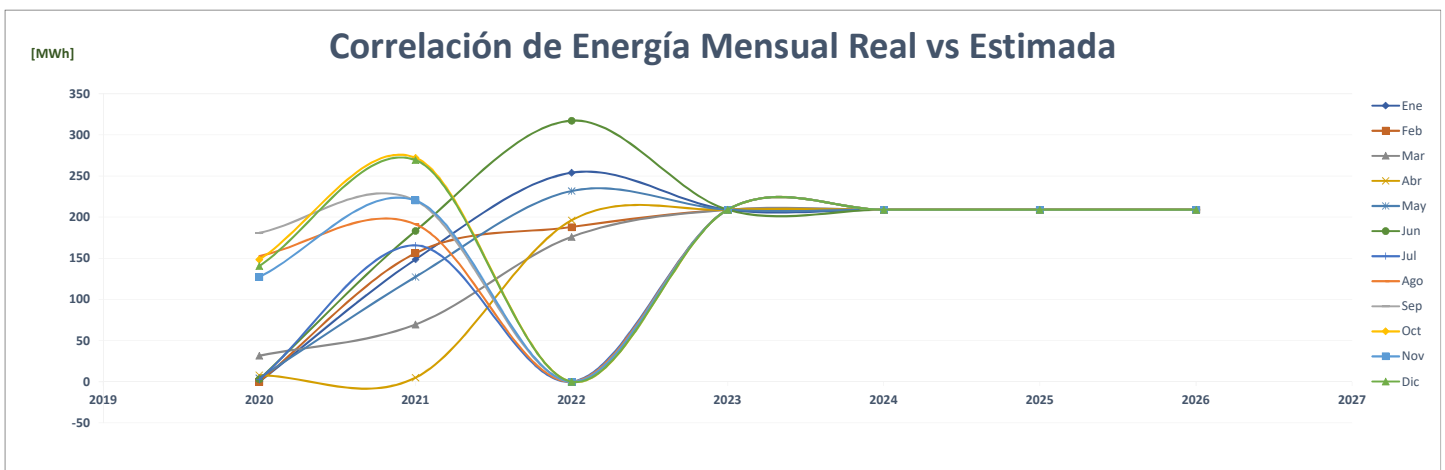
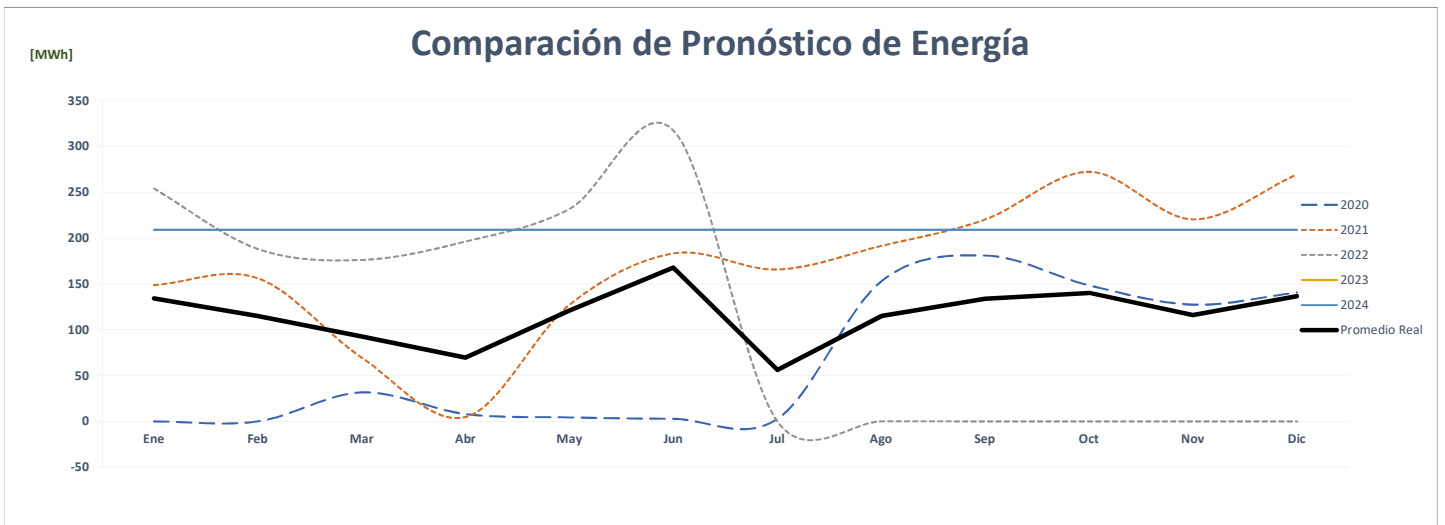
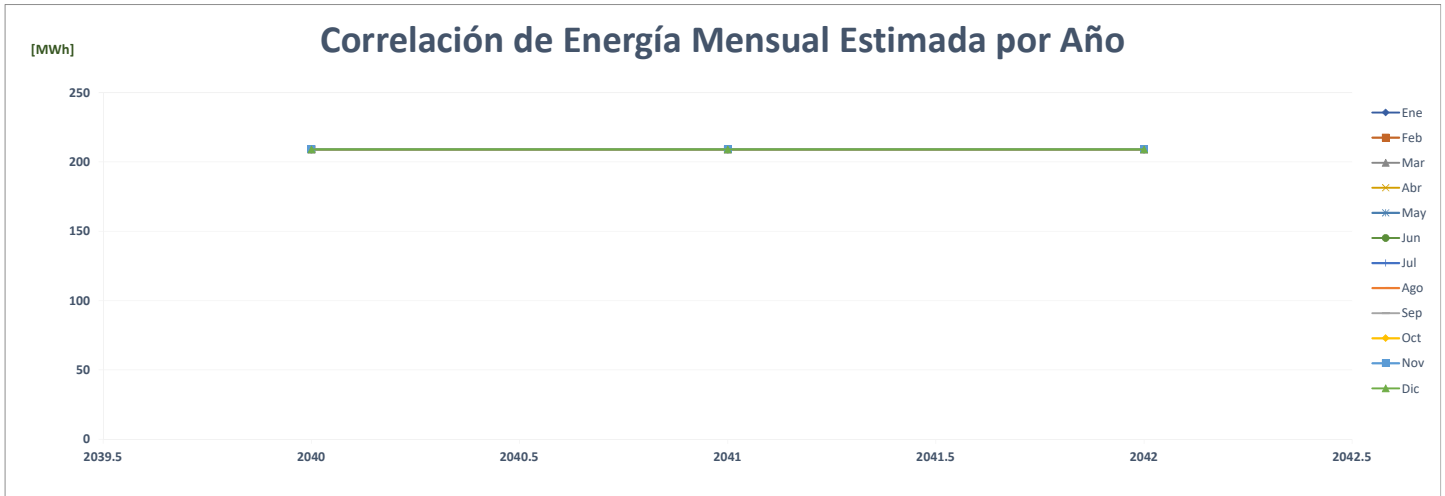

### Comparación de Farmacias Arrocha Santiago Boulevard

		ENERGÍA (MWh)												PROMEDIO	%
	Año	Ene	Feb	Mar	Abr	May	Jun	Jul	Ago	Sep	Oct	Nov	Dic		
AÑO 2	2020	95	90	89	58	62	74	86	84	88	99	91	91	84	-
AÑO 1	2021	71	80	109	105	96	91	93	99	100	103	102	111	97	15.3%
AÑO 0	2022	106	95	108	103	99	90	-	-	-	-	-	-	50	-48.2%
AÑO 1	2023	106	95	108	103	99	93	96	96	93	96	93	96	98	95.8%
AÑO 2	2024	96	106	95	108	103	99	93	96	96	93	96	93	98	0.0%
AÑO 3	2025	96	106	95	108	103	99	93	96	96	93	96	93	98	0.0%
AÑO 4	2026	96	106	95	108	103	99	93	96	96	93	96	93	98	0.0%

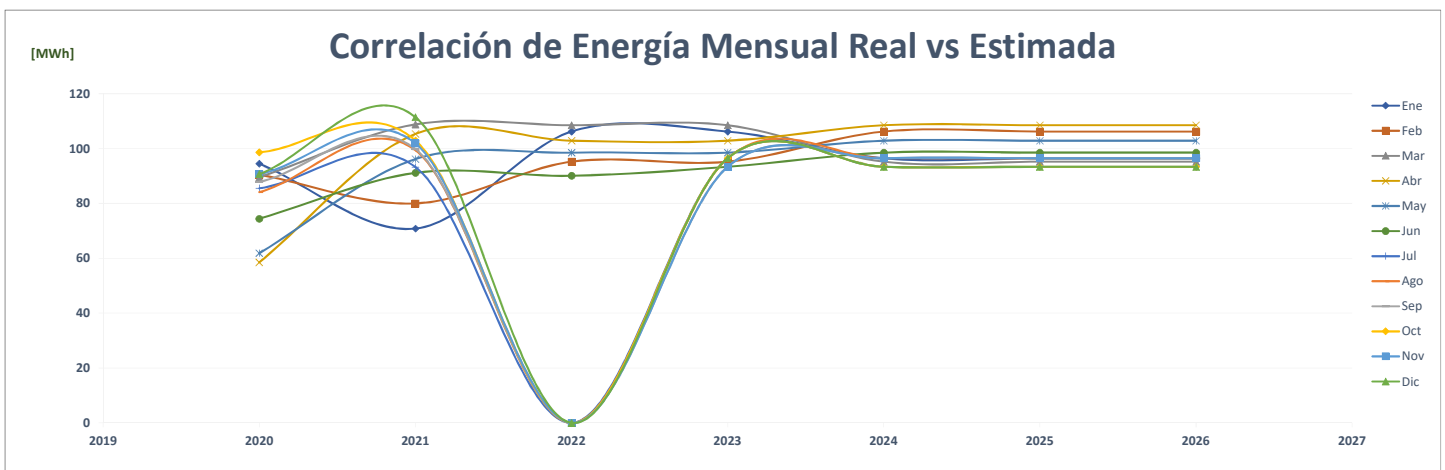
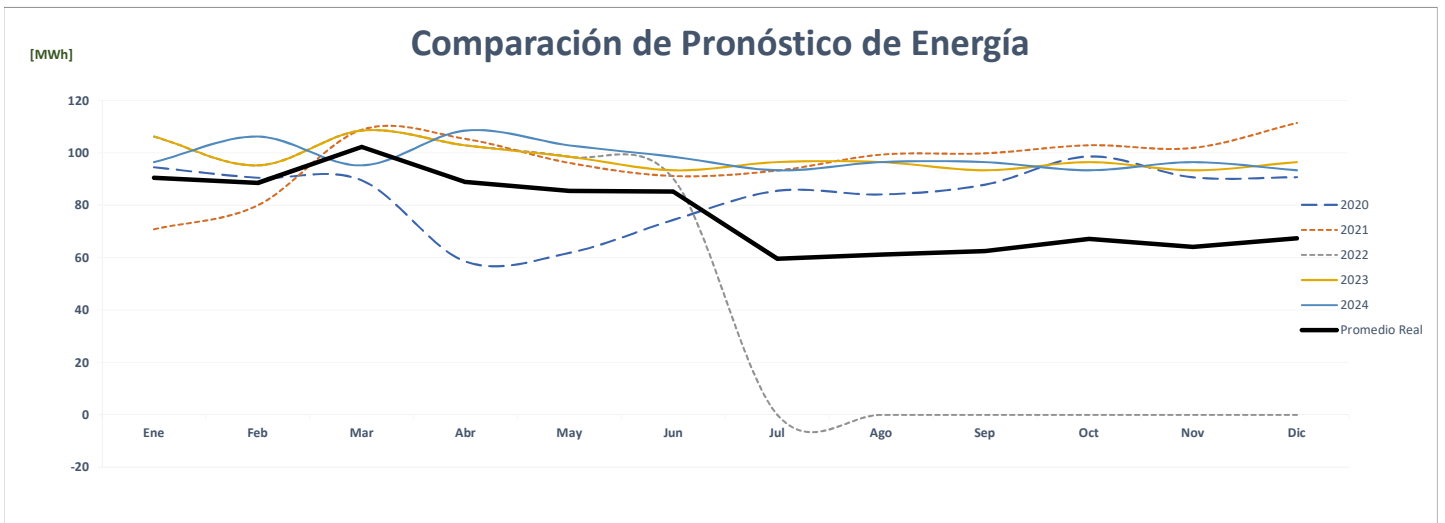
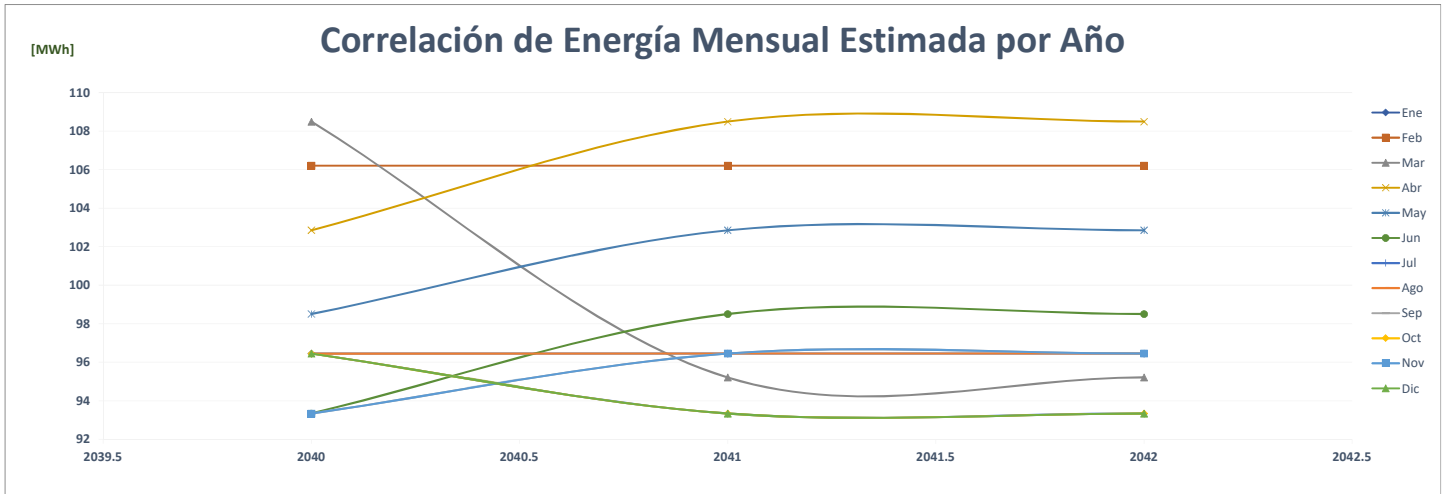

### Comparación de Farmacias Arrocha Tumba Muerto

		ENERGÍA (MWh)													%
	Año	Ene	Feb	Mar	Abr	May	Jun	Jul	Ago	Sep	Oct	Nov	Dic	PROMEDIO	
AÑO 2	2020	84	79	79	63	63	62	62	58	67	75	75	73	<b>70</b>	-
AÑO 1	2021	60	60	82	79	78	80	82	82	80	80	77	86	<b>77</b>	<b>10.5%</b>
AÑO 0	2022	84	73	76	71	73	71	-	-	-	-	-	-	<b>37</b>	<b>-51.7%</b>
AÑO 1	2023	84	73	76	71	73	82	85	85	82	85	82	85	<b>80</b>	<b>114.7%</b>
AÑO 2	2024	85	84	73	76	71	73	82	85	85	82	85	82	<b>80</b>	<b>0.0%</b>
AÑO 3	2025	85	84	73	76	71	73	82	85	85	82	85	82	<b>80</b>	<b>0.0%</b>
AÑO 4	2026	85	84	73	76	71	73	82	85	85	82	85	82	<b>80</b>	<b>0.0%</b>

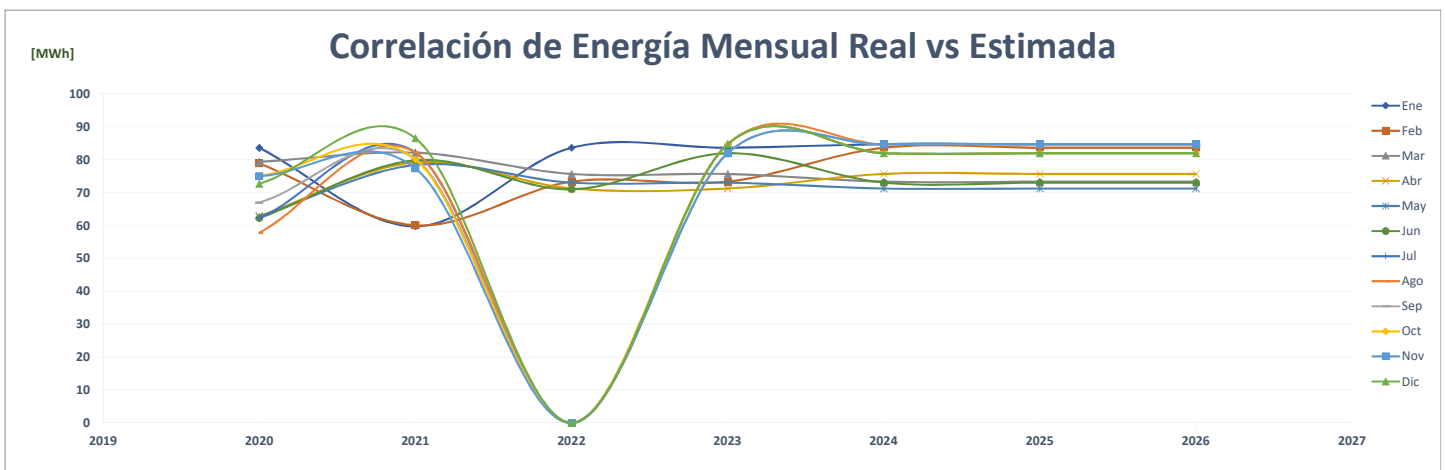
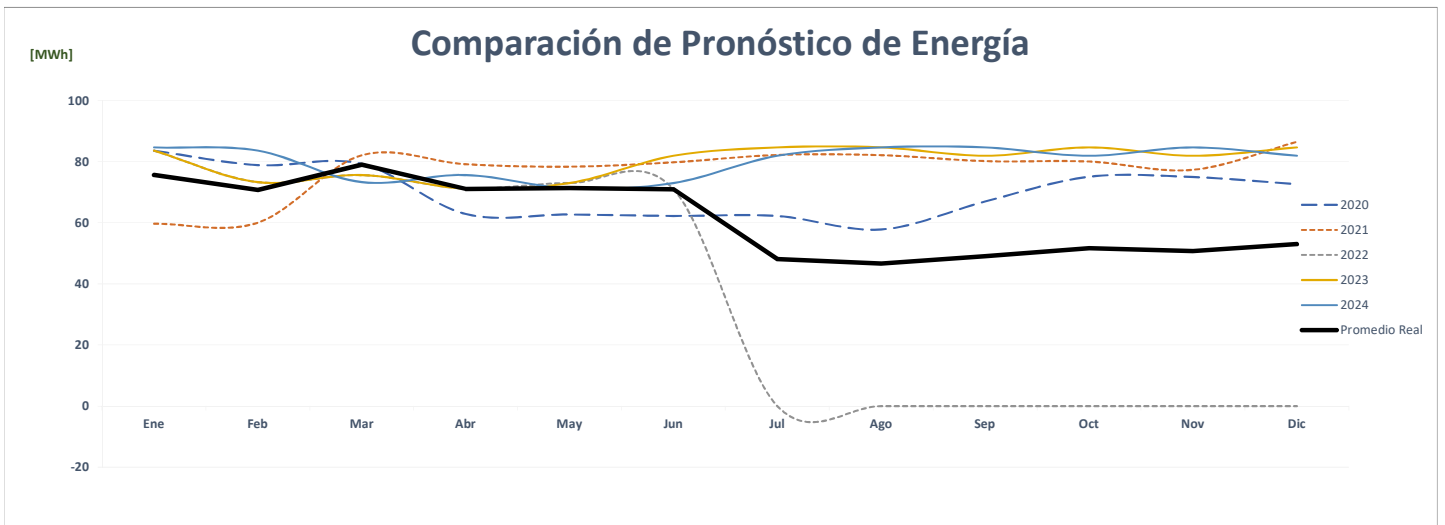
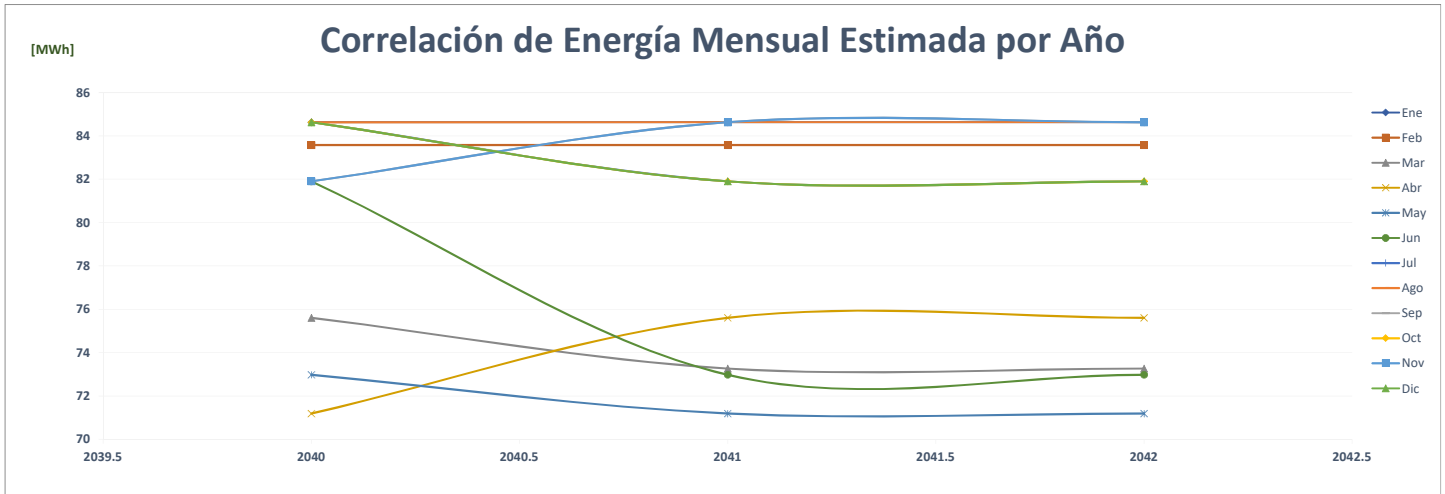

### Comparación de Farmacias Arrocha Villa Lucre

		ENERGÍA (MWh)												PROMEDIO	%
	Año	Ene	Feb	Mar	Abr	May	Jun	Jul	Ago	Sep	Oct	Nov	Dic		
AÑO 2	2020	73	67	71	55	59	54	54	53	57	61	57	62	<b>60</b>	-
AÑO 1	2021	52	53	69	65	67	65	67	64	63	65	63	72	<b>64</b>	6.2%
AÑO 0	2022	66	64	70	67	68	65	-	-	-	-	-	-	<b>33</b>	-47.9%
AÑO 1	2023	66	64	70	67	68	70	73	73	70	73	70	73	<b>70</b>	109.3%
AÑO 2	2024	73	66	64	70	67	68	70	73	73	70	73	70	<b>70</b>	0.0%
AÑO 3	2025	73	66	64	70	67	68	70	73	73	70	73	70	<b>70</b>	0.0%
AÑO 4	2026	73	66	64	70	67	68	70	73	73	70	73	70	<b>70</b>	0.0%

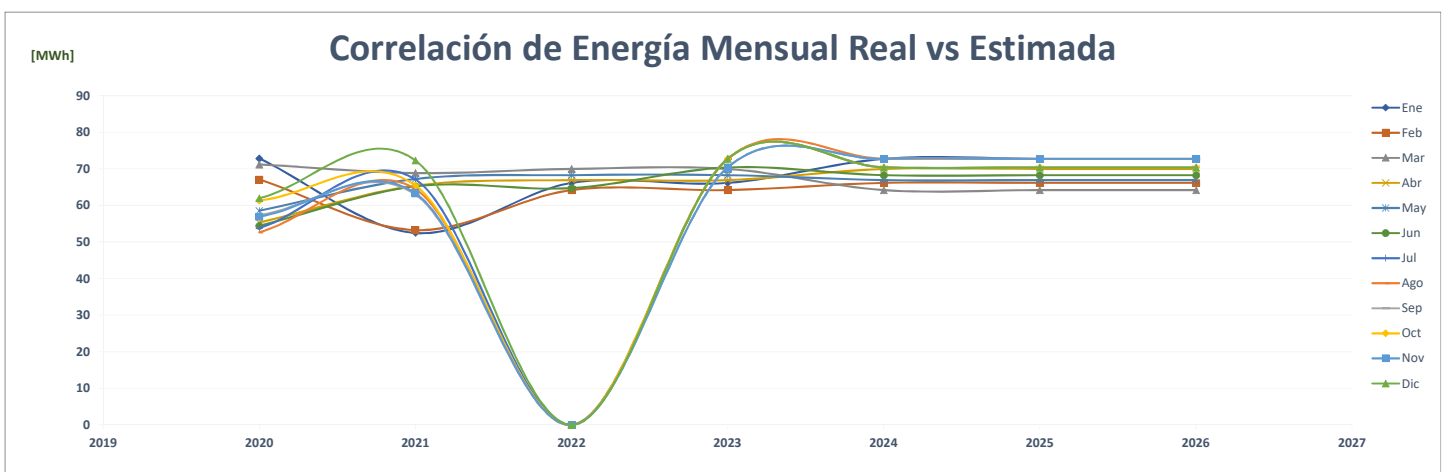
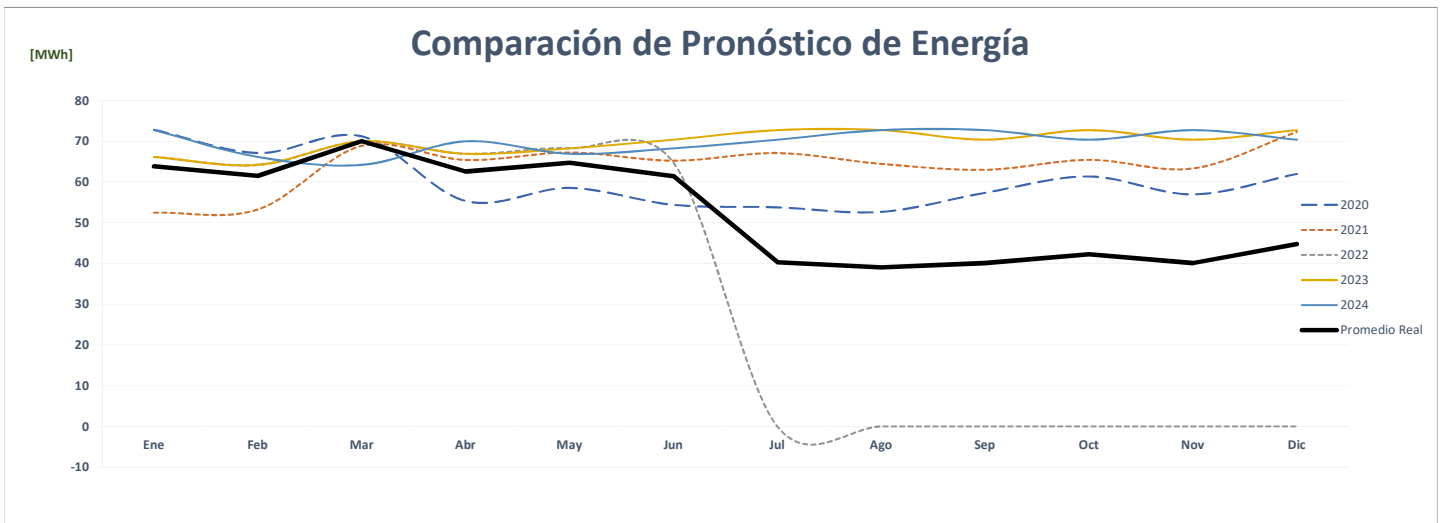
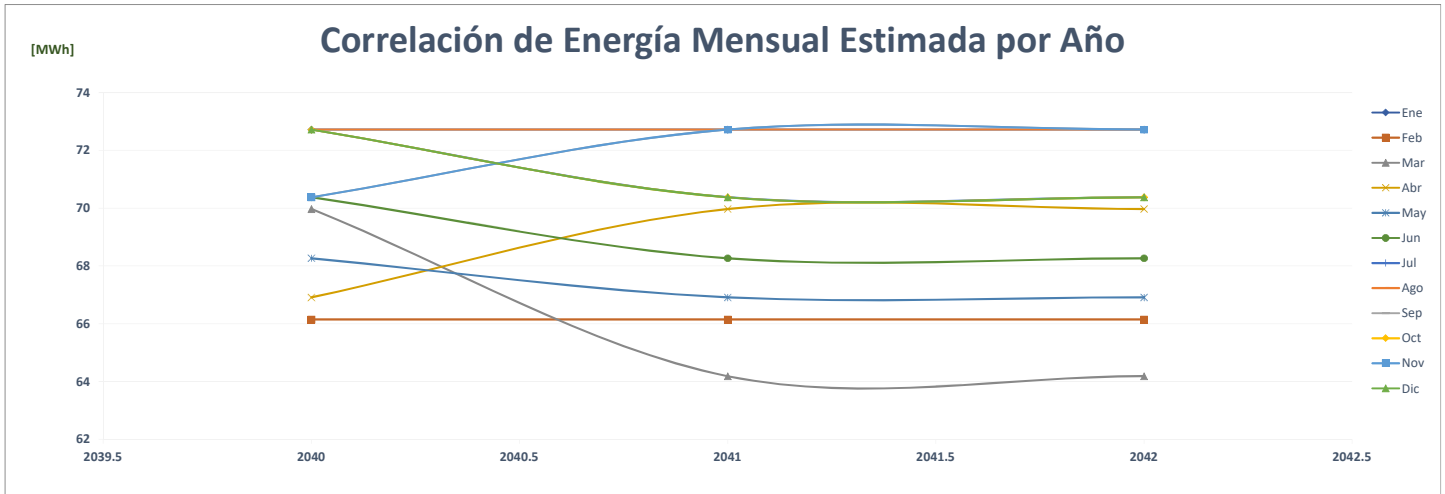

### Comparación de Fantastic Casino Aguadulce

		ENERGÍA (MWh)												%	
	Año	Ene	Feb	Mar	Abr	May	Jun	Jul	Ago	Sep	Oct	Nov	Dic	PROMEDIO	
AÑO 2	2020	73	70	48	22	22	20	20	28	20	53	67	67	42	-
AÑO 1	2021	65	61	73	71	76	70	74	74	69	74	70	73	71	66.5%
AÑO 0	2022	71	64	71	67	68	65	-	-	-	-	-	-	34	-52.2%
AÑO 1	2023	71	64	71	67	68	72	75	75	72	75	72	75	71	111.1%
AÑO 2	2024	75	71	64	71	67	68	72	75	75	72	75	72	71	0.0%
AÑO 3	2025	75	71	64	71	67	68	72	75	75	72	75	72	71	0.0%
AÑO 4	2026	75	71	64	71	67	68	72	75	75	72	75	72	71	0.0%

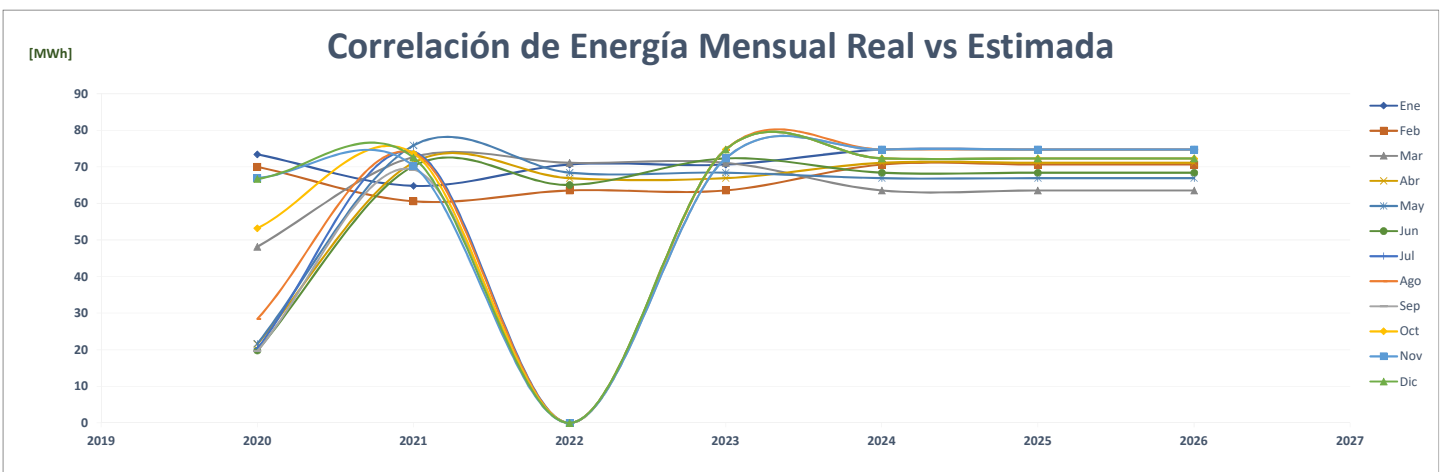
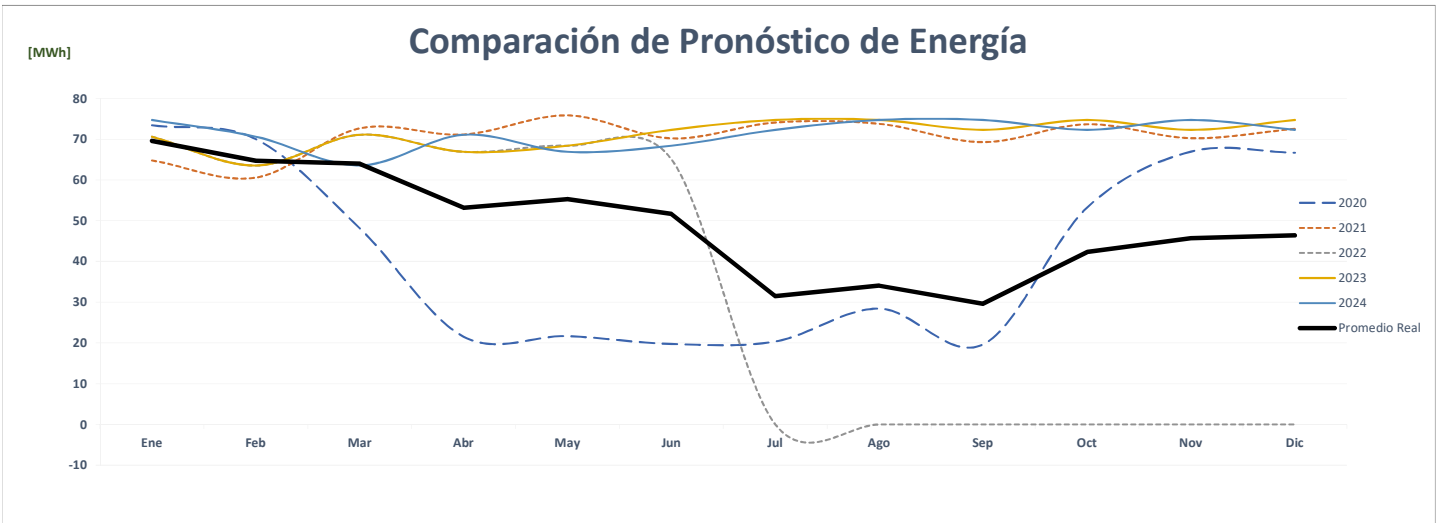
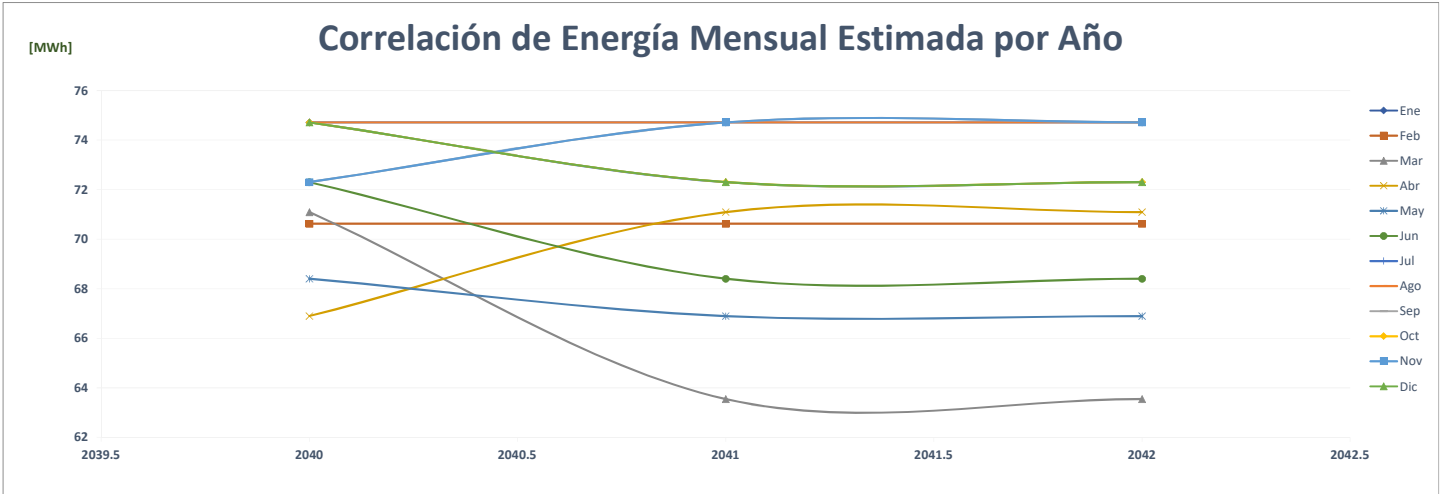

### Comparación de Fantastic Casino La Bolera

		ENERGÍA (MWh)												PROMEDIO	%
	Año	Ene	Feb	Mar	Abr	May	Jun	Jul	Ago	Sep	Oct	Nov	Dic		
AÑO 2	2020	131	123	79	25	26	24	25	26	24	75	94	101	<b>63</b>	-
AÑO 1	2021	34	36	100	97	100	94	99	102	109	115	106	114	<b>92</b>	<b>46.6%</b>
AÑO 0	2022	115	105	118	113	113	106	-	-	-	-	-	-	<b>56</b>	<b>-39.6%</b>
AÑO 1	2023	115	105	118	113	113	129	133	133	129	133	129	133	<b>123</b>	<b>121.6%</b>
AÑO 2	2024	133	115	105	118	113	113	129	133	133	129	133	129	<b>123</b>	<b>0.0%</b>
AÑO 3	2025	133	115	105	118	113	113	129	133	133	129	133	129	<b>123</b>	<b>0.0%</b>
AÑO 4	2026	133	115	105	118	113	113	129	133	133	129	133	129	<b>123</b>	<b>0.0%</b>

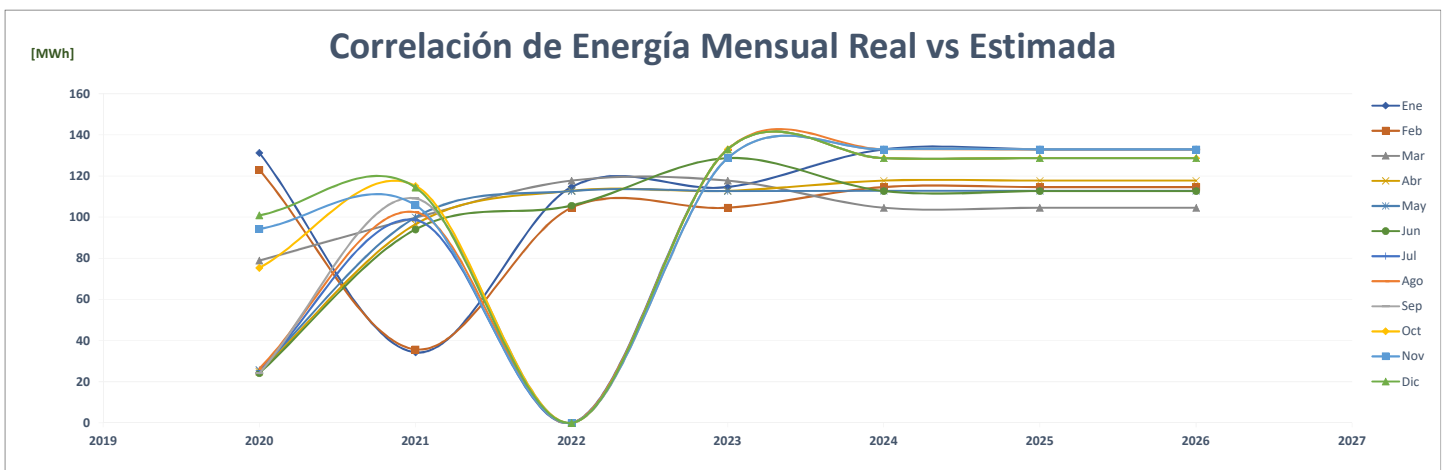
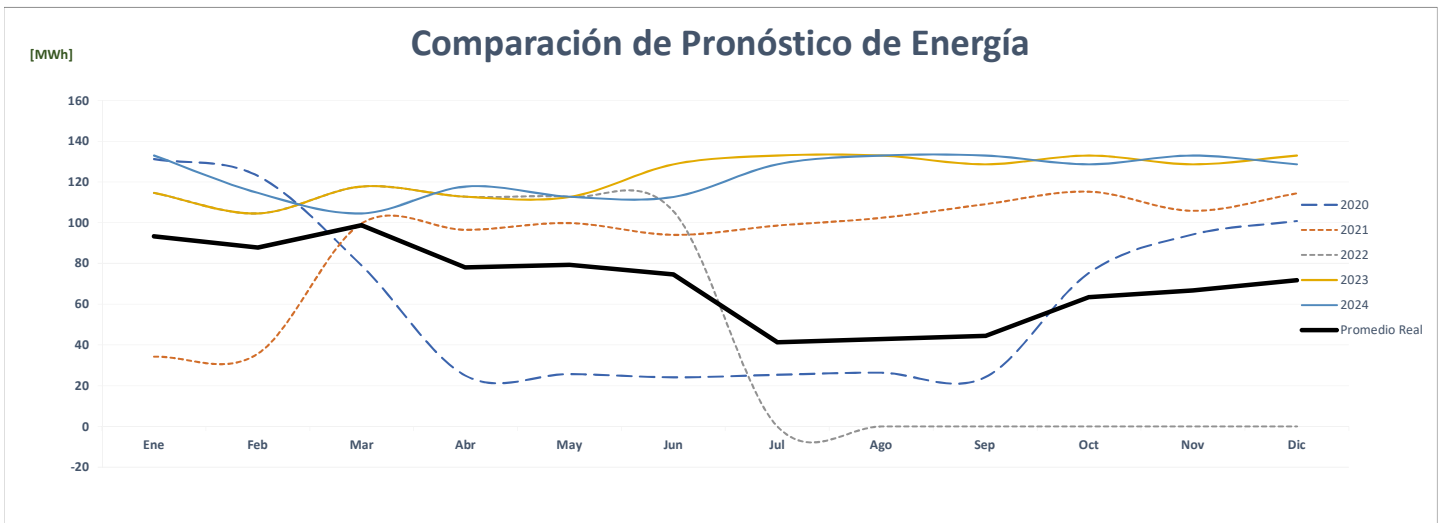
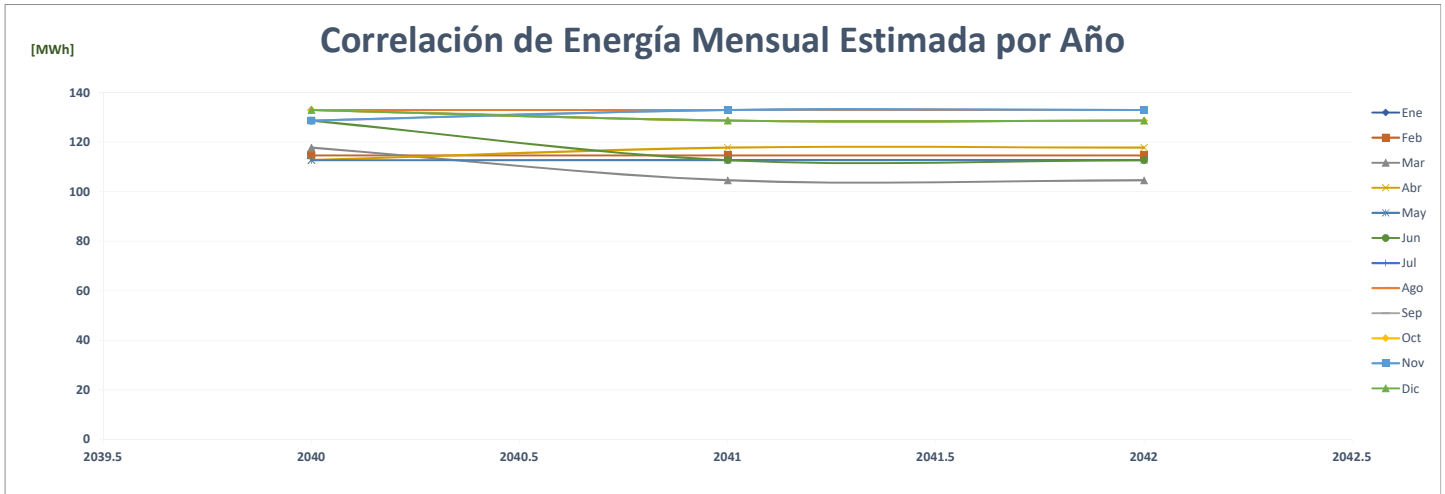

### Comparación de Fantastic Casino La Cabima

		ENERGÍA (MWh)												PROMEDIO	%
	Año	Ene	Feb	Mar	Abr	May	Jun	Jul	Ago	Sep	Oct	Nov	Dic		
AÑO 2	2020	64	61	43	17	17	14	17	18	18	48	61	63	<b>37</b>	-
AÑO 1	2021	25	23	66	69	70	63	70	66	65	69	67	72	<b>61</b>	<b>64.3%</b>
AÑO 0	2022	71	66	74	72	71	71	-	-	-	-	-	-	<b>35</b>	<b>-41.4%</b>
AÑO 1	2023	71	66	74	72	71	63	65	65	63	65	63	65	<b>67</b>	<b>89.4%</b>
AÑO 2	2024	65	71	66	74	72	71	63	65	65	63	65	63	<b>67</b>	<b>0.0%</b>
AÑO 3	2025	65	71	66	74	72	71	63	65	65	63	65	63	<b>67</b>	<b>0.0%</b>
AÑO 4	2026	65	71	66	74	72	71	63	65	65	63	65	63	<b>67</b>	<b>0.0%</b>

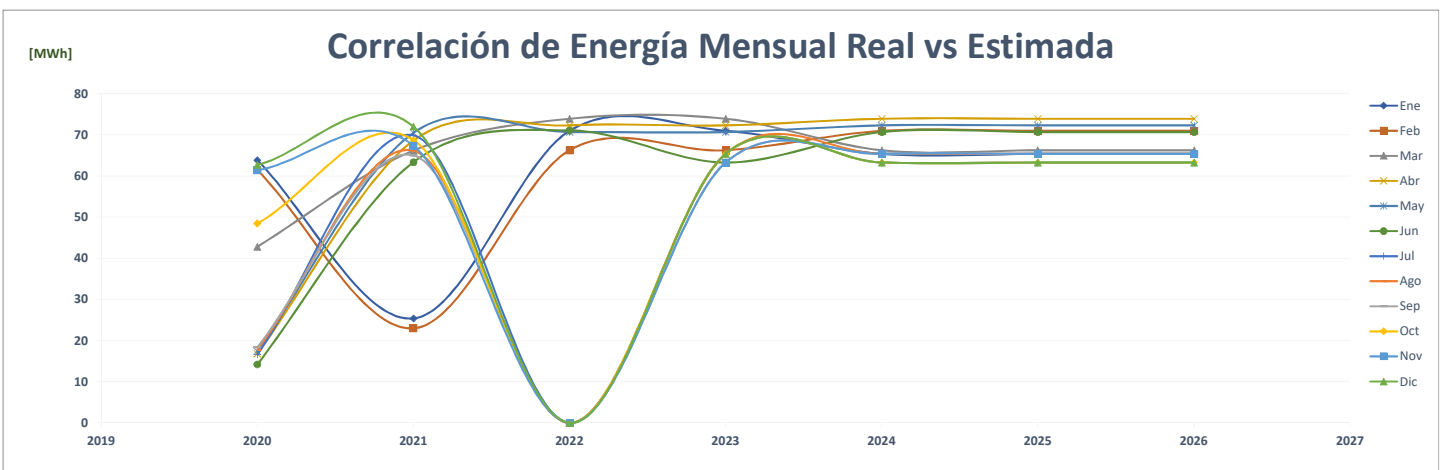
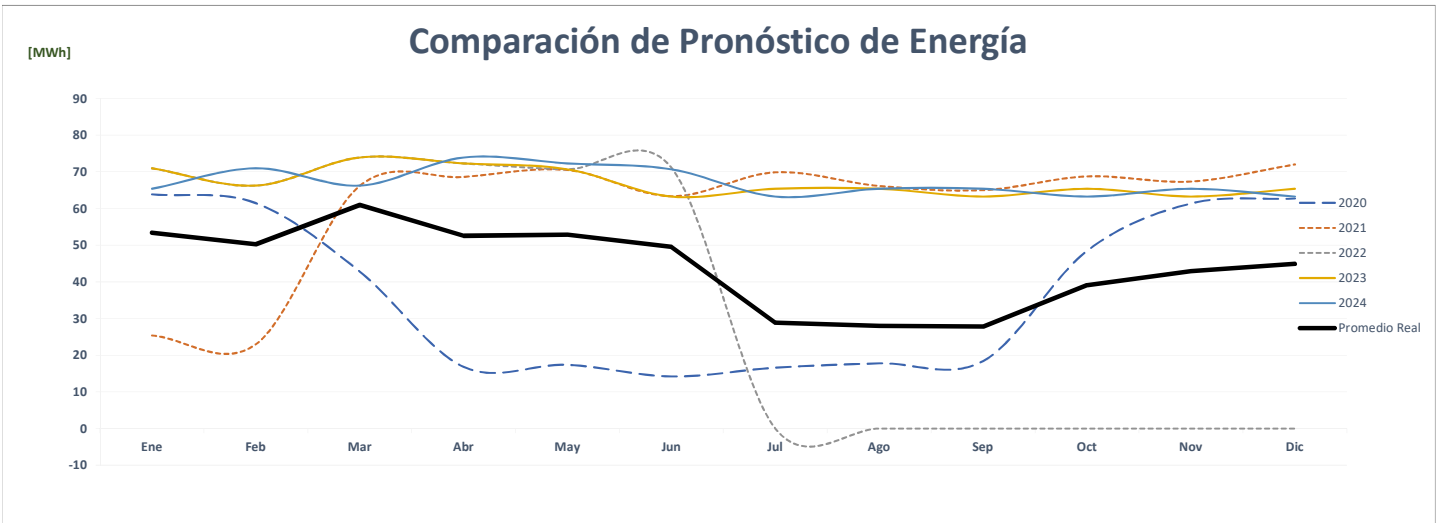
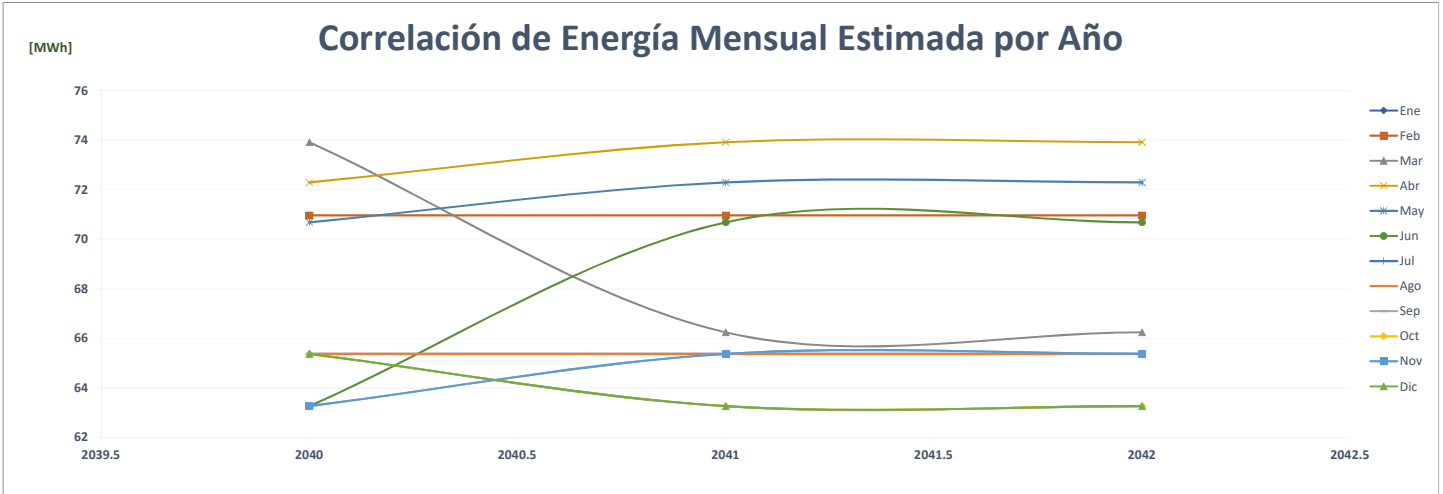

### Comparación de Fantastic Casino El Dorado

		ENERGÍA (MWh)												PROMEDIO	%
	Año	Ene	Feb	Mar	Abr	May	Jun	Jul	Ago	Sep	Oct	Nov	Dic		
AÑO 2	2020	148	134	97	41	41	41	45	44	45	105	119	138	<b>83</b>	-
AÑO 1	2021	64	52	142	140	145	135	134	128	128	153	145	151	<b>126</b>	<b>52.0%</b>
AÑO 0	2022	150	137	155	155	173	175	-	-	-	-	-	-	<b>79</b>	<b>-37.7%</b>
AÑO 1	2023	150	137	155	155	173	141	145	145	141	145	141	145	<b>148</b>	<b>87.6%</b>
AÑO 2	2024	145	150	137	155	155	173	141	145	145	141	145	141	<b>148</b>	<b>0.0%</b>
AÑO 3	2025	145	150	137	155	155	173	141	145	145	141	145	141	<b>148</b>	<b>0.0%</b>
AÑO 4	2026	145	150	137	155	155	173	141	145	145	141	145	141	<b>148</b>	<b>0.0%</b>

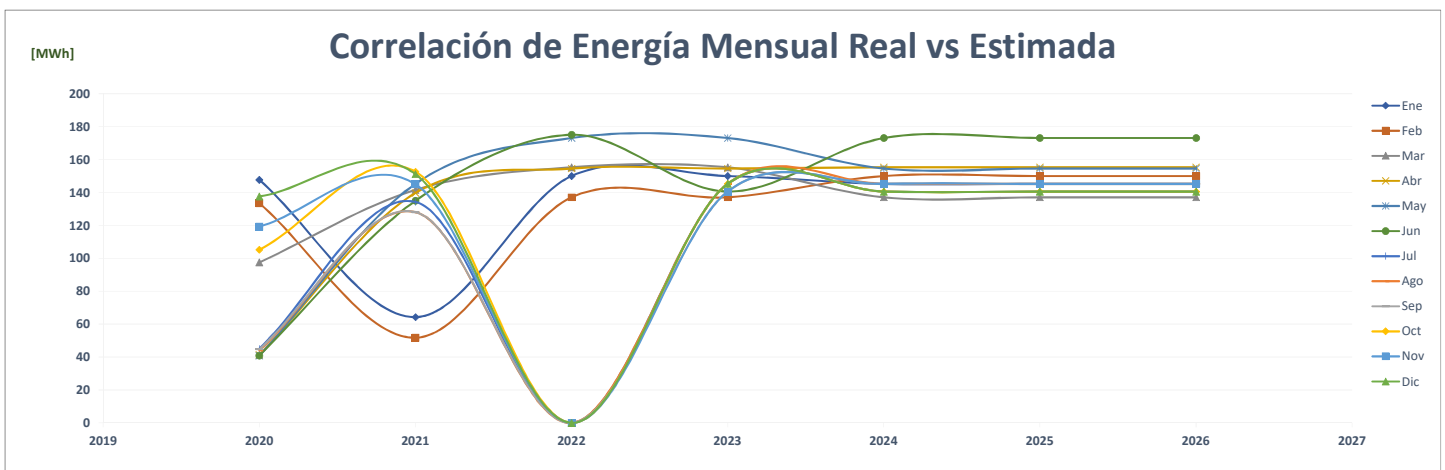
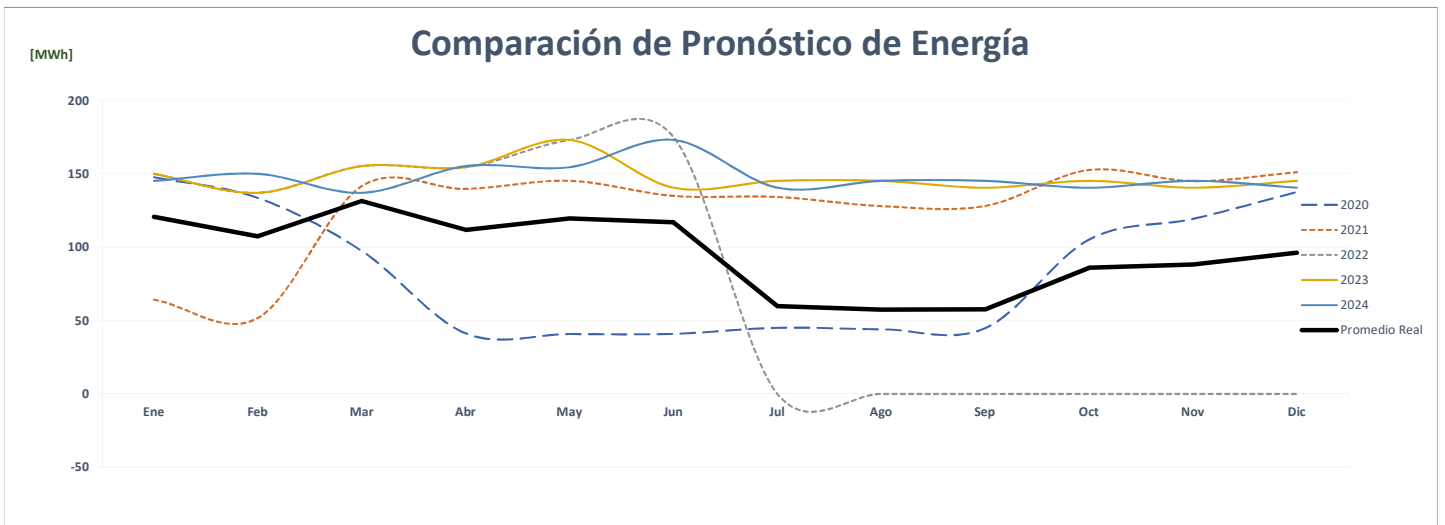
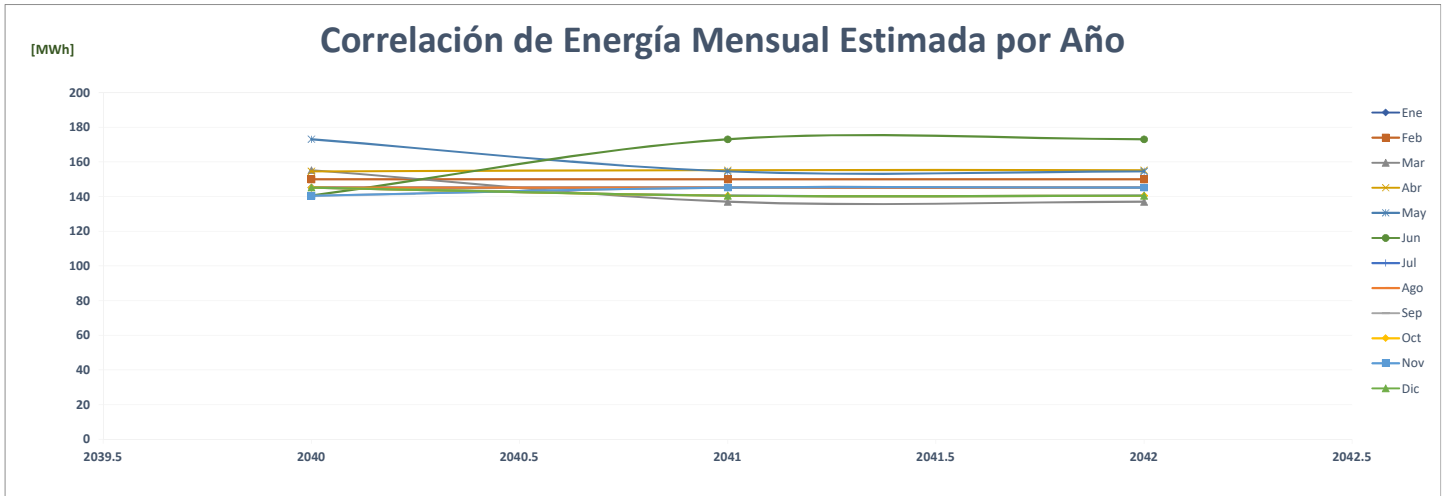



### Comparación de Fantastic Casino El Fuerte

		ENERGÍA (MWh)												PROMEDIO	%
	Año	Ene	Feb	Mar	Abr	May	Jun	Jul	Ago	Sep	Oct	Nov	Dic		
AÑO 2	2020	65	63	49	22	22	21	21	20	22	51	57	60	<b>39</b>	-
AÑO 1	2021	34	32	62	63	64	65	71	66	65	66	65	70	<b>60</b>	<b>52.8%</b>
AÑO 0	2022	67	65	70	67	69	63	-	-	-	-	-	-	<b>33</b>	<b>-44.5%</b>
AÑO 1	2023	67	65	70	67	69	64	66	66	64	66	64	66	<b>66</b>	<b>98.9%</b>
AÑO 2	2024	66	67	65	70	67	69	64	66	66	64	66	64	<b>66</b>	<b>0.0%</b>
AÑO 3	2025	66	67	65	70	67	69	64	66	66	64	66	64	<b>66</b>	<b>0.0%</b>
AÑO 4	2026	66	67	65	70	67	69	64	66	66	64	66	64	<b>66</b>	<b>0.0%</b>

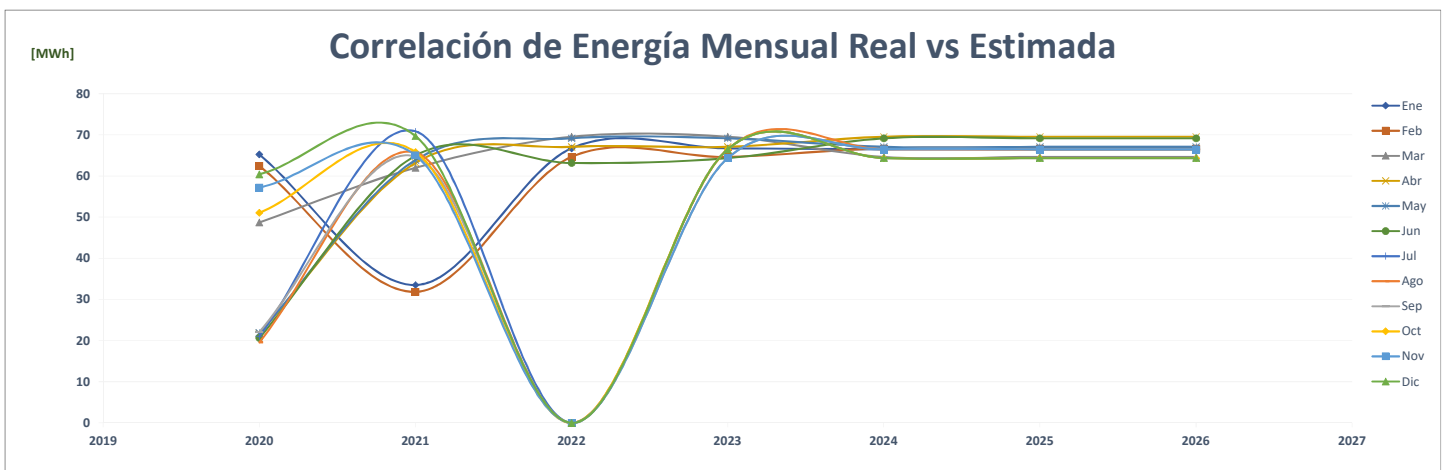
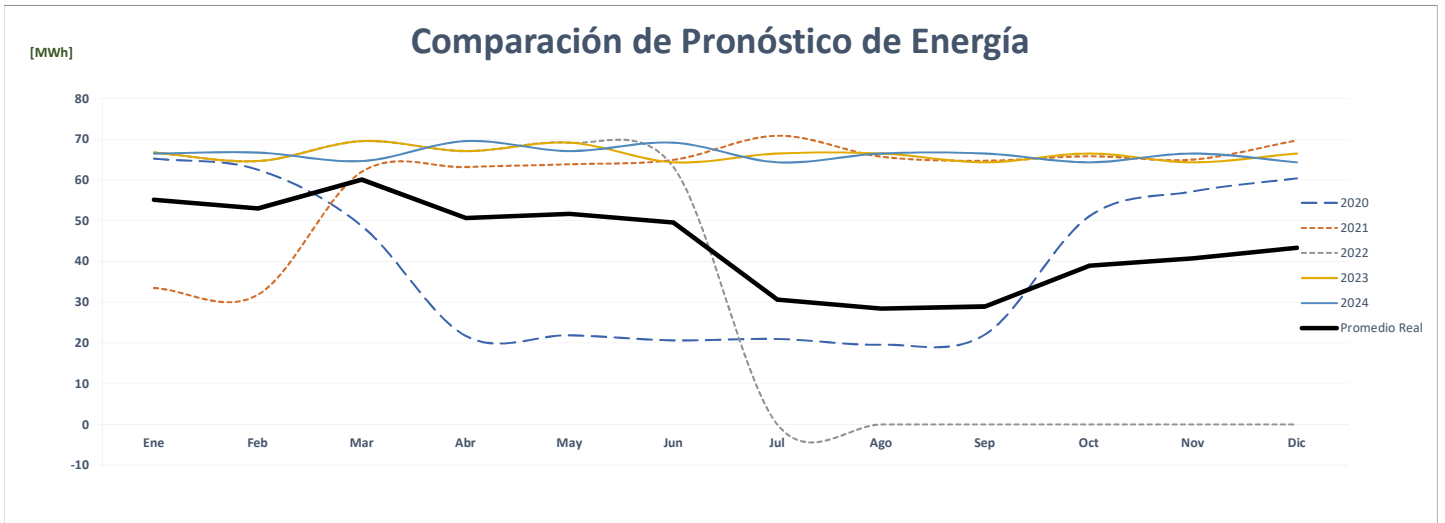
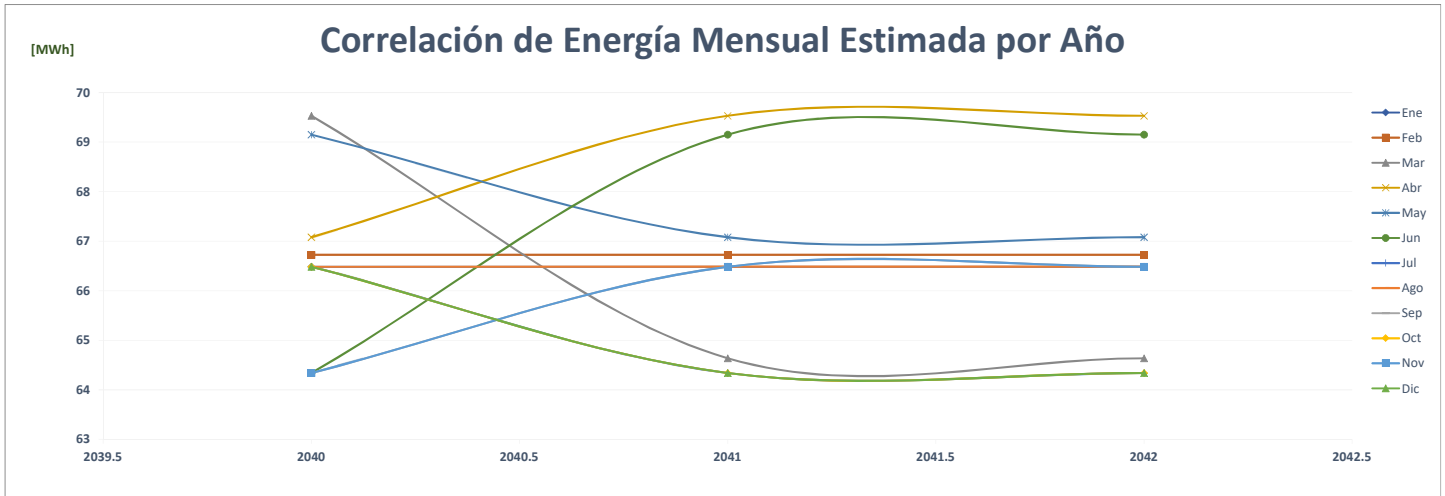

### Comparación de Fantastic Casino Gran Estación

		ENERGÍA (MWh)													%
	Año	Ene	Feb	Mar	Abr	May	Jun	Jul	Ago	Sep	Oct	Nov	Dic	PROMEDIO	
AÑO 2	2020	154	145	99	40	41	38	42	44	48	112	134	135	<b>86</b>	-
AÑO 1	2021	56	49	135	135	141	132	137	134	132	141	135	143	<b>123</b>	<b>42.4%</b>
AÑO 0	2022	144	135	151	147	148	139	-	-	-	-	-	-	<b>72</b>	<b>-41.3%</b>
AÑO 1	2023	144	135	151	147	148	150	155	155	150	155	150	155	<b>150</b>	<b>107.8%</b>
AÑO 2	2024	155	144	135	151	147	148	150	155	155	150	155	150	<b>150</b>	<b>0.0%</b>
AÑO 3	2025	155	144	135	151	147	148	150	155	155	150	155	150	<b>150</b>	<b>0.0%</b>
AÑO 4	2026	155	144	135	151	147	148	150	155	155	150	155	150	<b>150</b>	<b>0.0%</b>

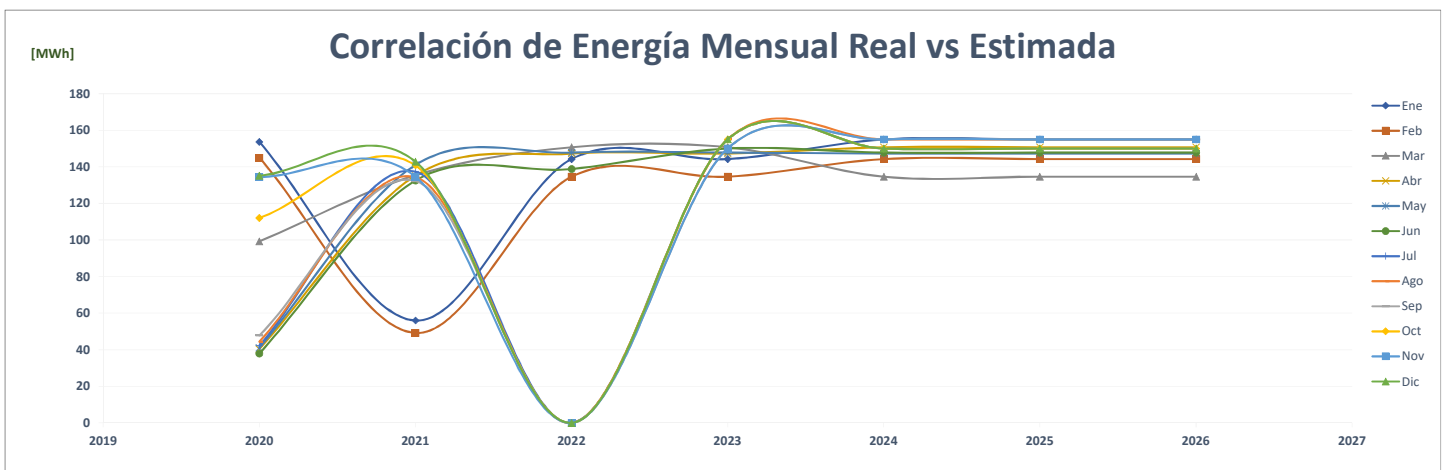
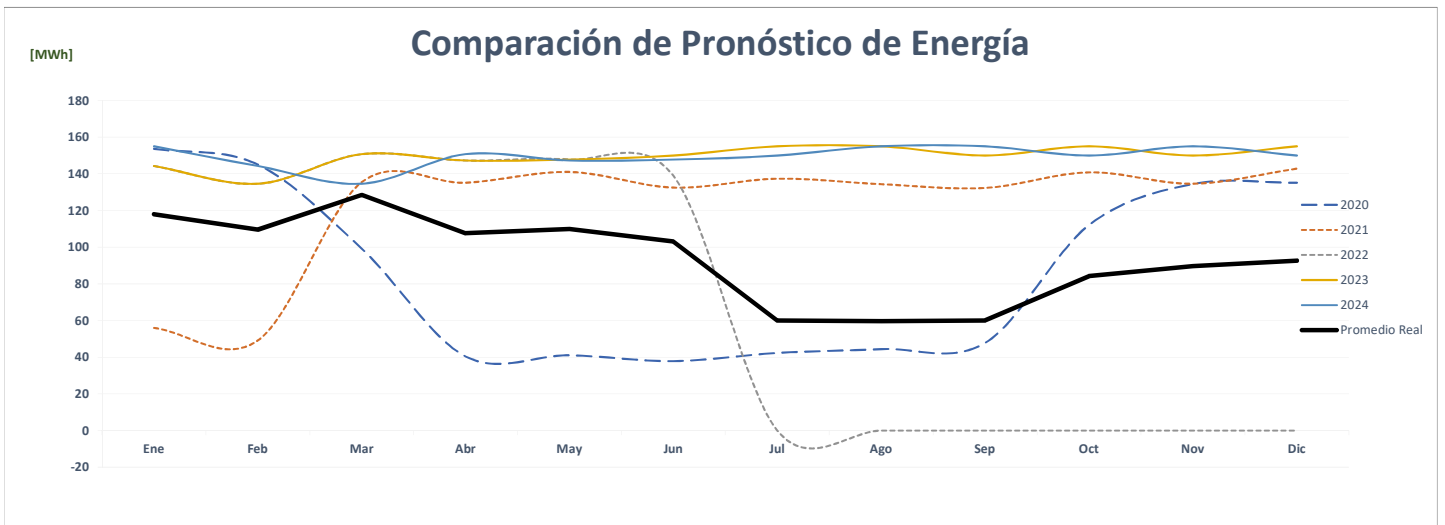
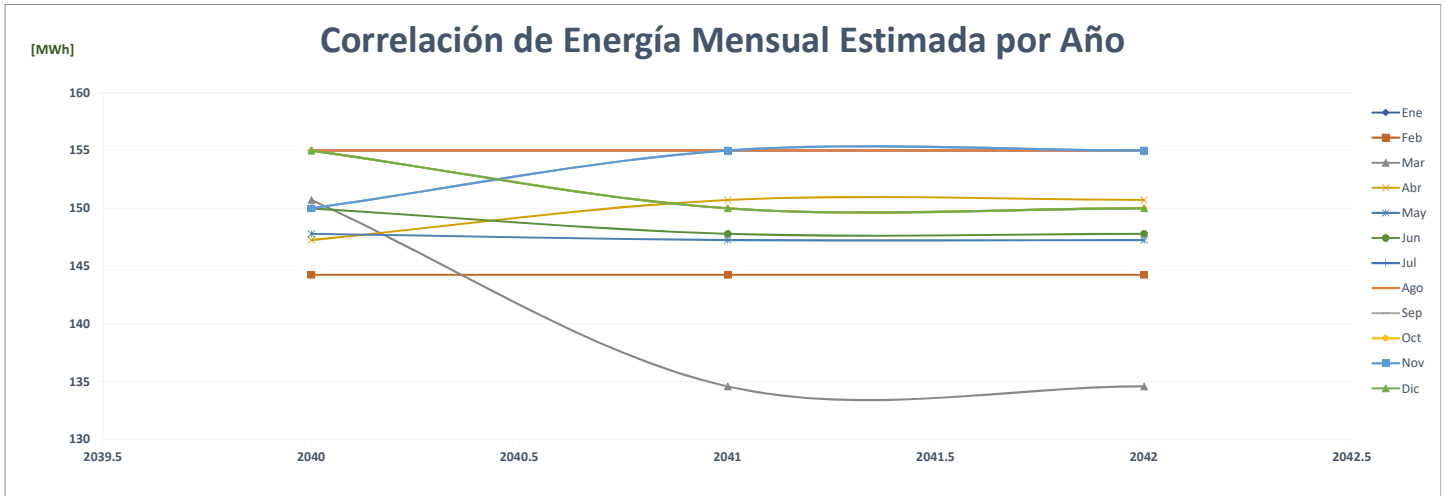

### Comparación de Fantastic Casino Hotel Internacional 2

		ENERGÍA (MWh)													%
	Año	Ene	Feb	Mar	Abr	May	Jun	Jul	Ago	Sep	Oct	Nov	Dic	PROMEDIO	
AÑO 2	2020	53	51	34	14	14	13	14	14	13	34	40	39	<b>28</b>	-
AÑO 1	2021	17	17	39	39	38	38	37	37	39	37	35	40	<b>34</b>	<b>24.2%</b>
AÑO 0	2022	38	36	40	42	-	-	-	-	-	-	-	-	<b>13</b>	<b>-62.3%</b>
AÑO 1	2023	38	36	40	42	39	39	40	40	39	40	40	40	<b>39</b>	<b>203.1%</b>
AÑO 2	2024	40	38	36	40	42	39	39	40	40	39	40	40	<b>39</b>	<b>0.0%</b>
AÑO 3	2025	40	38	36	40	42	39	39	40	40	39	40	40	<b>39</b>	<b>0.0%</b>
AÑO 4	2026	40	38	36	40	42	39	39	40	40	39	40	40	<b>39</b>	<b>0.0%</b>

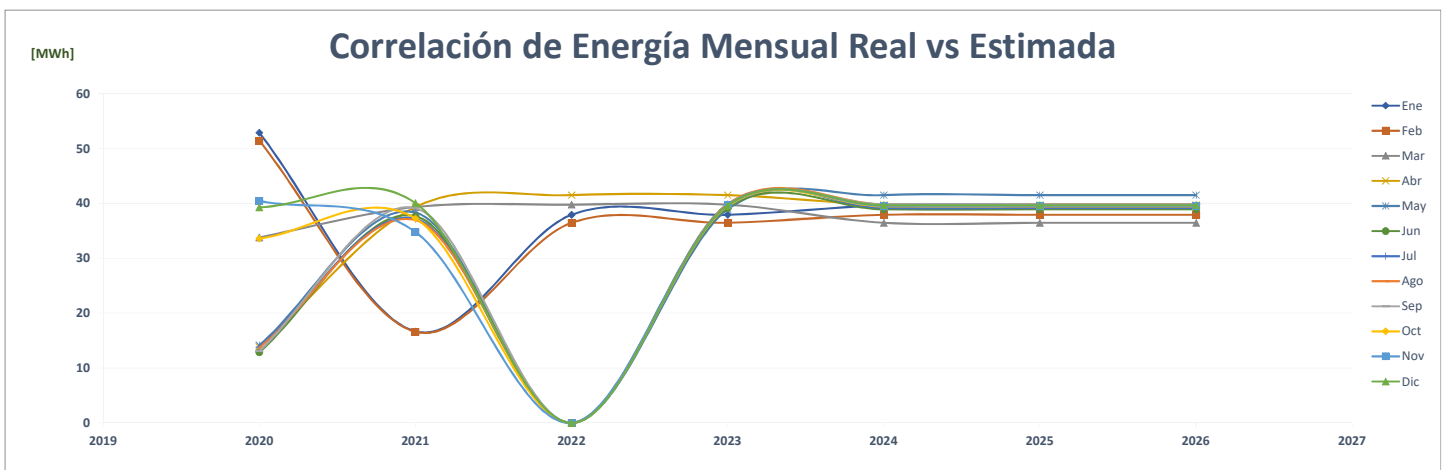
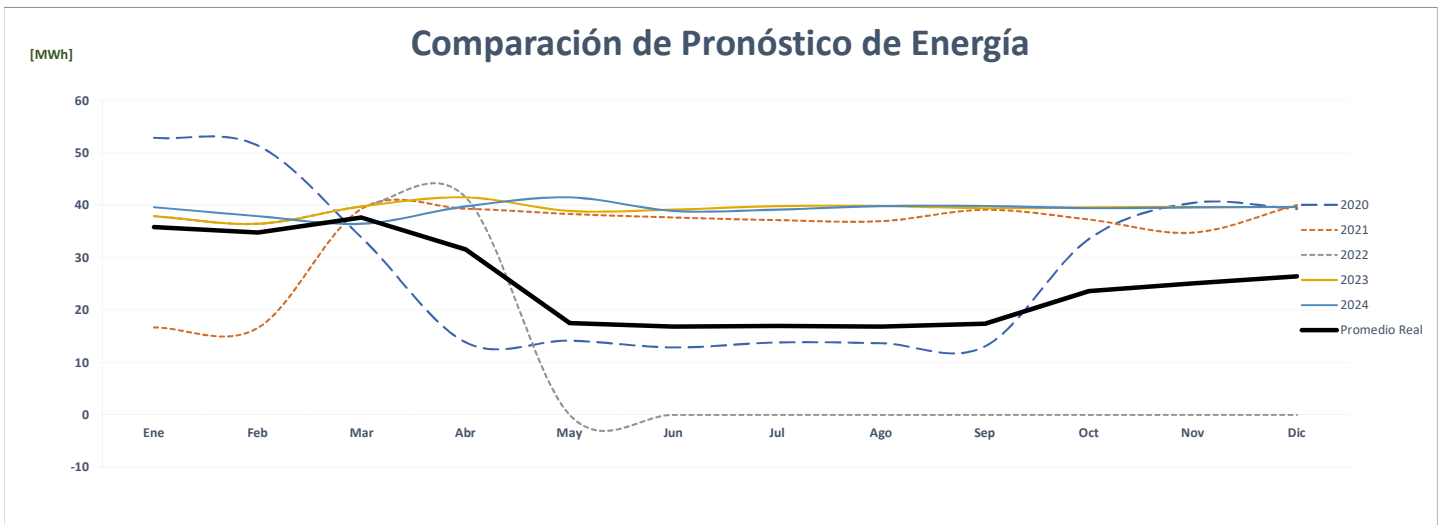
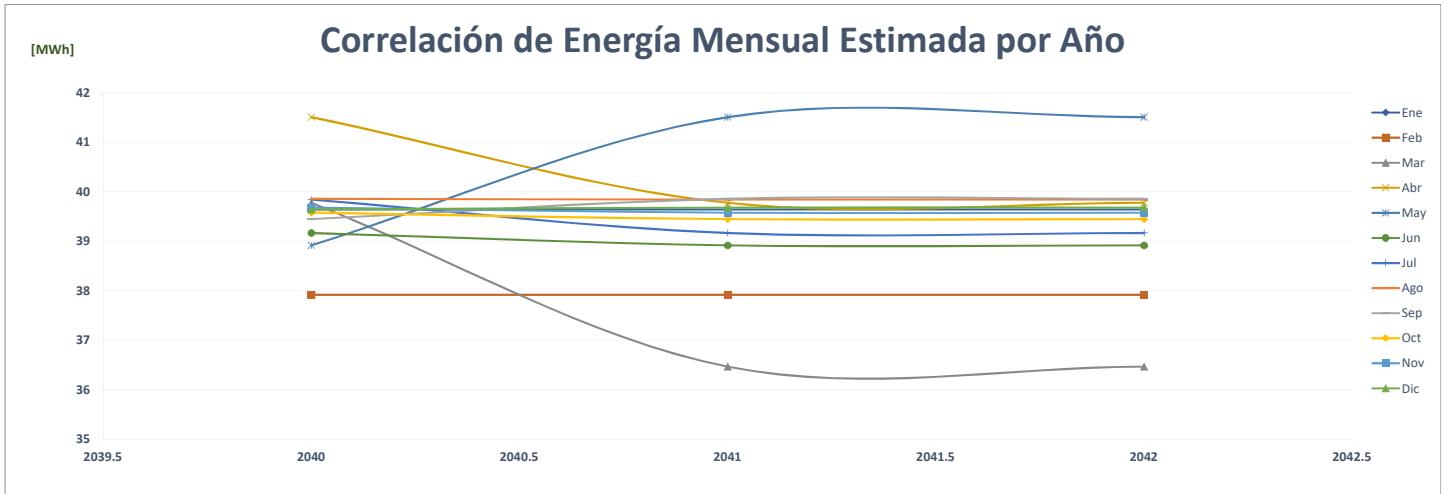

## Comparación de Fantastic Casino Internacional 1

		ENERGÍA (MWh)													
	Año	Ene	Feb	Mar	Abr	May	Jun	Jul	Ago	Sep	Oct	Nov	Dic	PROMEDIO	%
AÑO 2	2020	65	63	49	16	15	12	12	14	13	34	40	58	<b>33</b>	-
AÑO 1	2021	25	18	61	62	59	57	63	58	54	56	54	58	<b>52</b>	<b>58.6%</b>
AÑO 0	2022	59	52	62	58	63	56	-	-	-	-	-	-	<b>29</b>	<b>-44.0%</b>
AÑO 1	2023	59	52	62	58	63	65	67	67	65	67	65	67	<b>63</b>	<b>117.1%</b>
AÑO 2	2024	67	59	52	62	58	63	65	67	67	65	67	65	<b>63</b>	<b>0.0%</b>
AÑO 3	2025	67	59	52	62	58	63	65	67	67	65	67	65	<b>63</b>	<b>0.0%</b>
AÑO 4	2026	67	59	52	62	58	63	65	67	67	65	67	65	<b>63</b>	<b>0.0%</b>

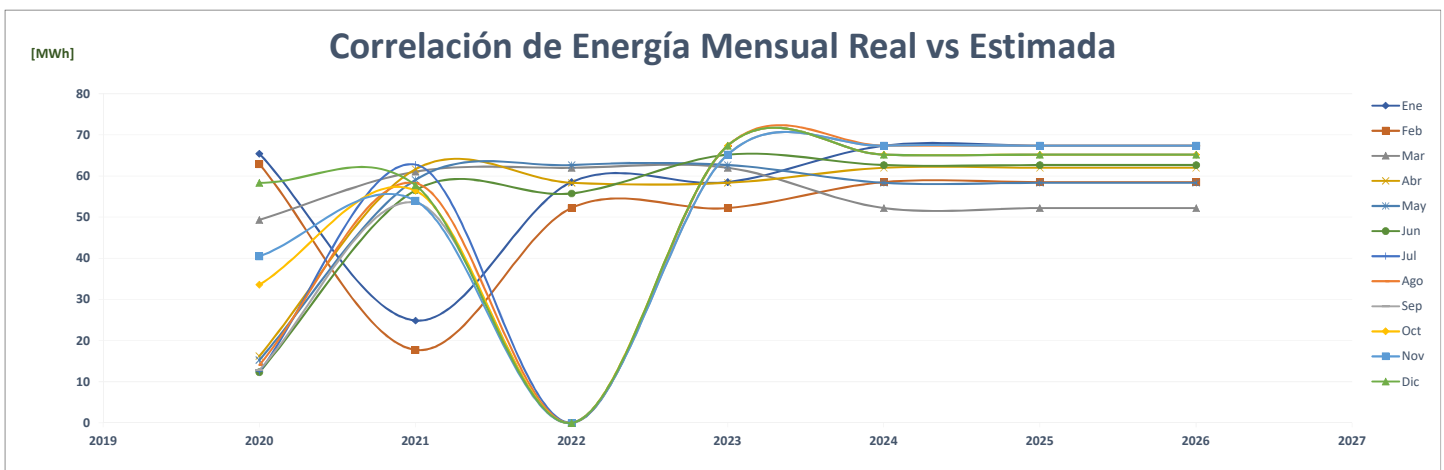
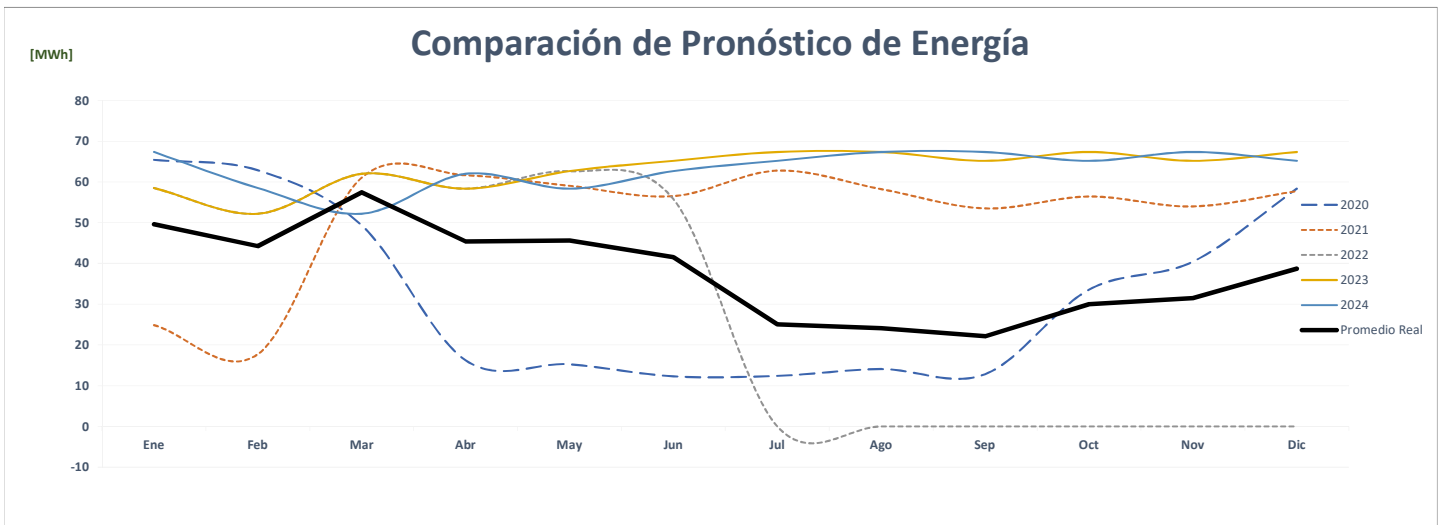
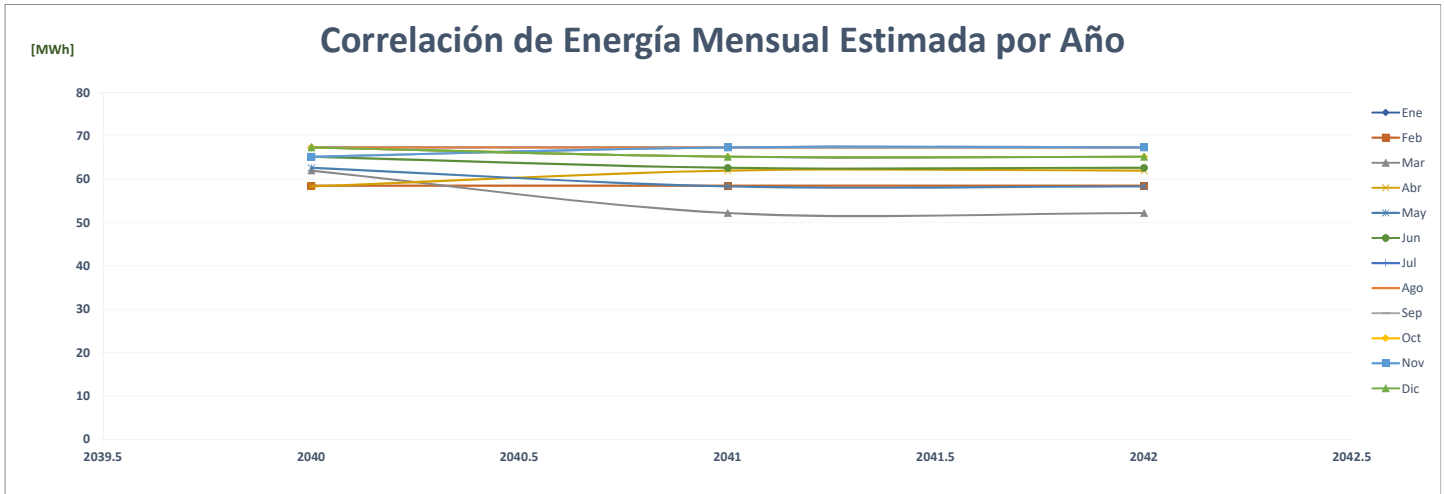

### Comparación de Fantastic Casino La Doña

		ENERGÍA (MWh)												PROMEDIO	%		
	Año	Ene	Feb	Mar	Abr	May	Jun	Jul	Ago	Sep	Oct	Nov	Dic				
AÑO 2	2020	148	142	98	39	40	34	32	34	36	102	131	137	137	81	-	
AÑO 1	2021	46	41	141	142	145	139	145	140	137	141	142	151	151	126	55.2%	
AÑO 0	2022	140	129	142	134	136	135	-	-	-	-	-	-	-	68	-46.0%	
AÑO 1	2023	140	129	142	134	136	146	151	151	146	151	146	151	151	143	111.0%	
AÑO 2	2024	151	140	129	142	134	136	146	151	151	146	151	146	151	146	143	0.0%
AÑO 3	2025	151	140	129	142	134	136	146	151	151	146	151	146	151	146	143	0.0%
AÑO 4	2026	151	140	129	142	134	136	146	151	151	146	151	146	151	146	143	0.0%

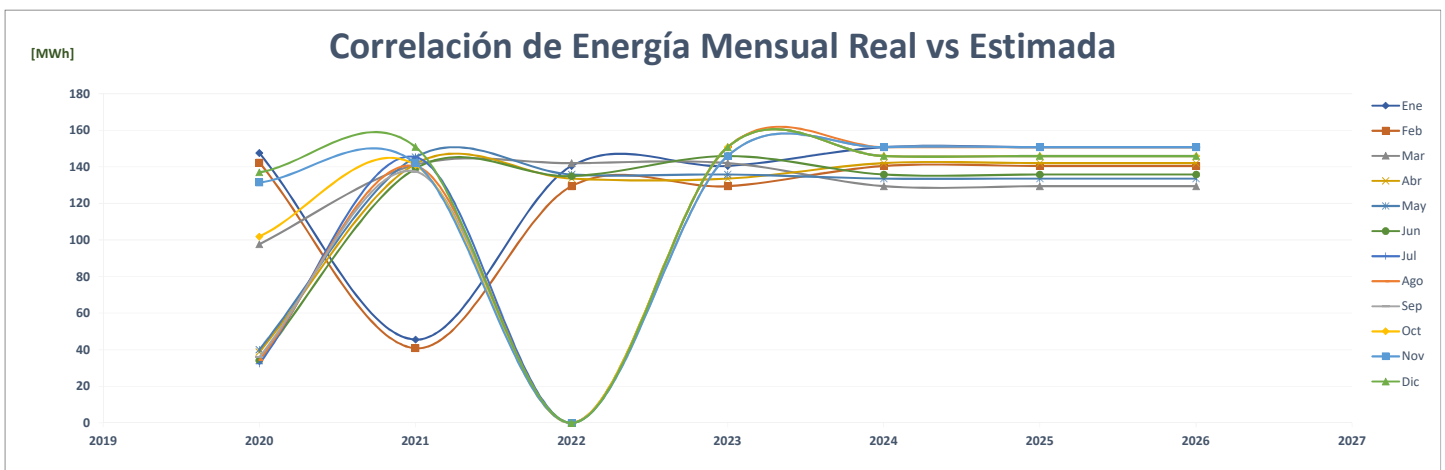
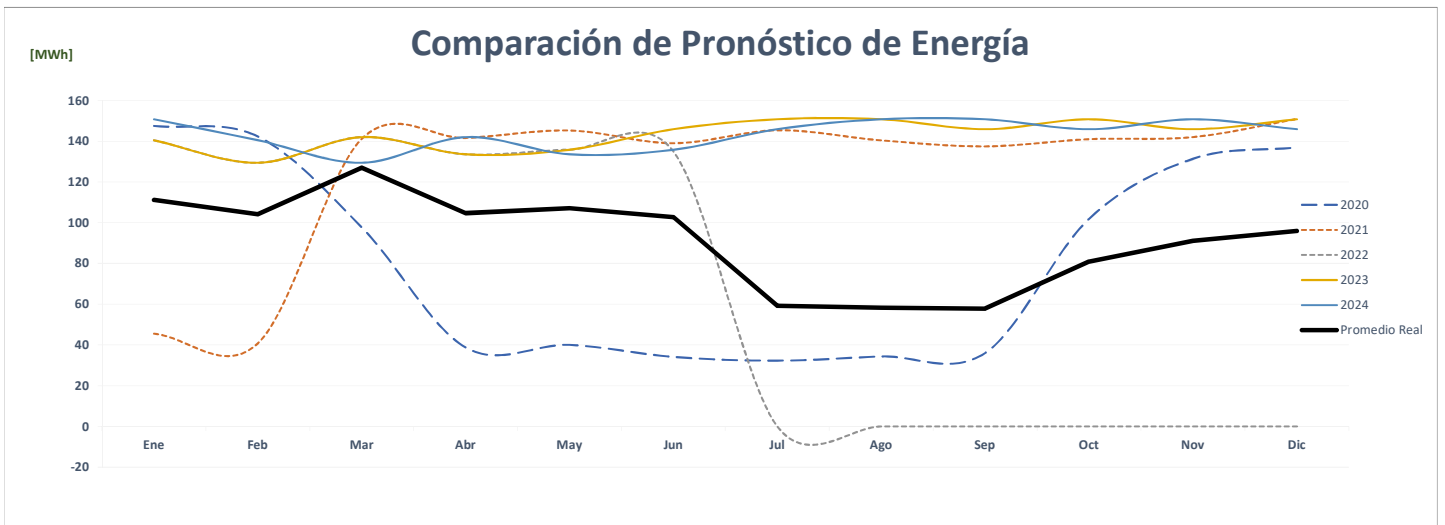
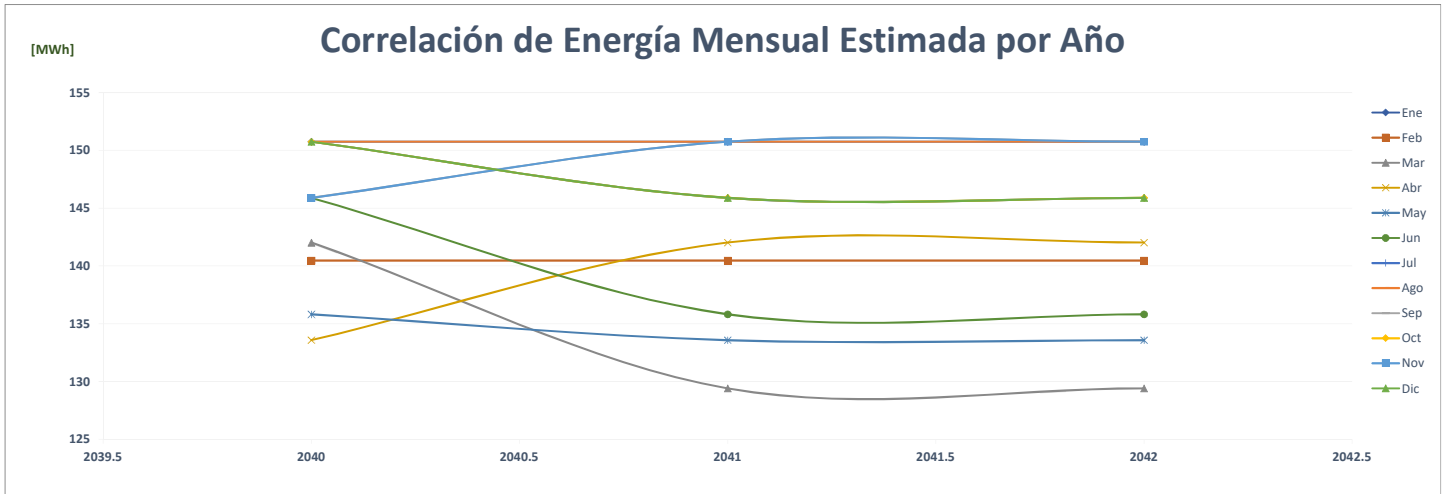

### Comparación de Fantastic Casino Los Andes

		ENERGÍA (MWh)													%
	Año	Ene	Feb	Mar	Abr	May	Jun	Jul	Ago	Sep	Oct	Nov	Dic	PROMEDIO	
AÑO 2	2020	187	179	127	41	38	41	48	46	46	136	156	161	<b>101</b>	-
AÑO 1	2021	47	36	165	167	173	157	166	163	154	157	150	158	<b>141</b>	<b>40.4%</b>
AÑO 0	2022	152	142	161	155	157	155	-	-	-	-	-	-	<b>77</b>	<b>-45.5%</b>
AÑO 1	2023	152	142	161	155	157	184	190	190	184	190	184	190	<b>173</b>	<b>125.6%</b>
AÑO 2	2024	190	152	142	161	155	157	184	190	190	184	190	184	<b>173</b>	<b>0.0%</b>
AÑO 3	2025	190	152	142	161	155	157	184	190	190	184	190	184	<b>173</b>	<b>0.0%</b>
AÑO 4	2026	190	152	142	161	155	157	184	190	190	184	190	184	<b>173</b>	<b>0.0%</b>

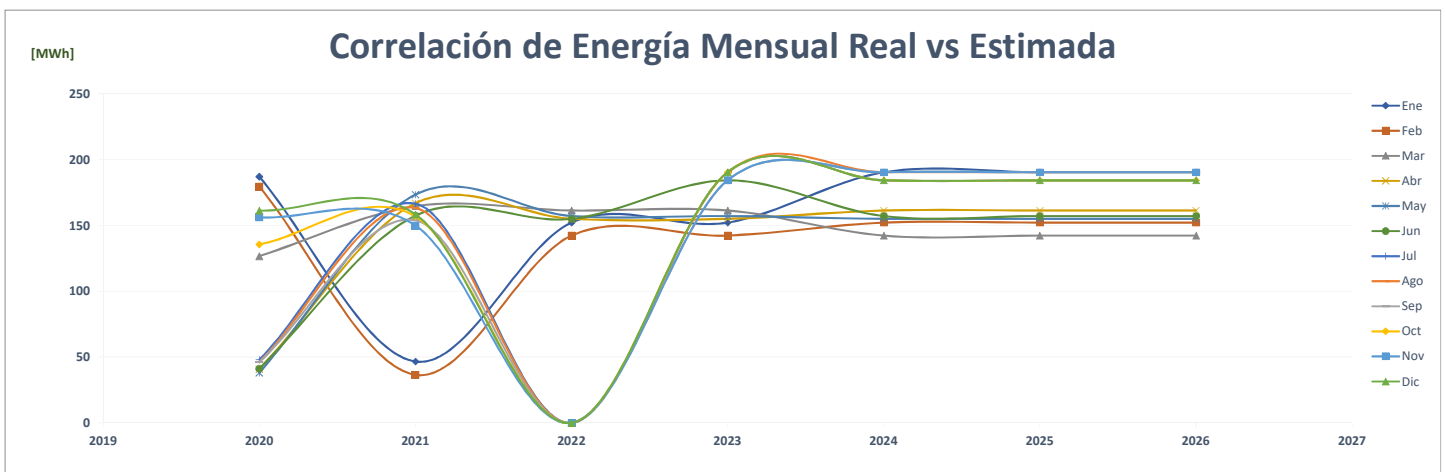
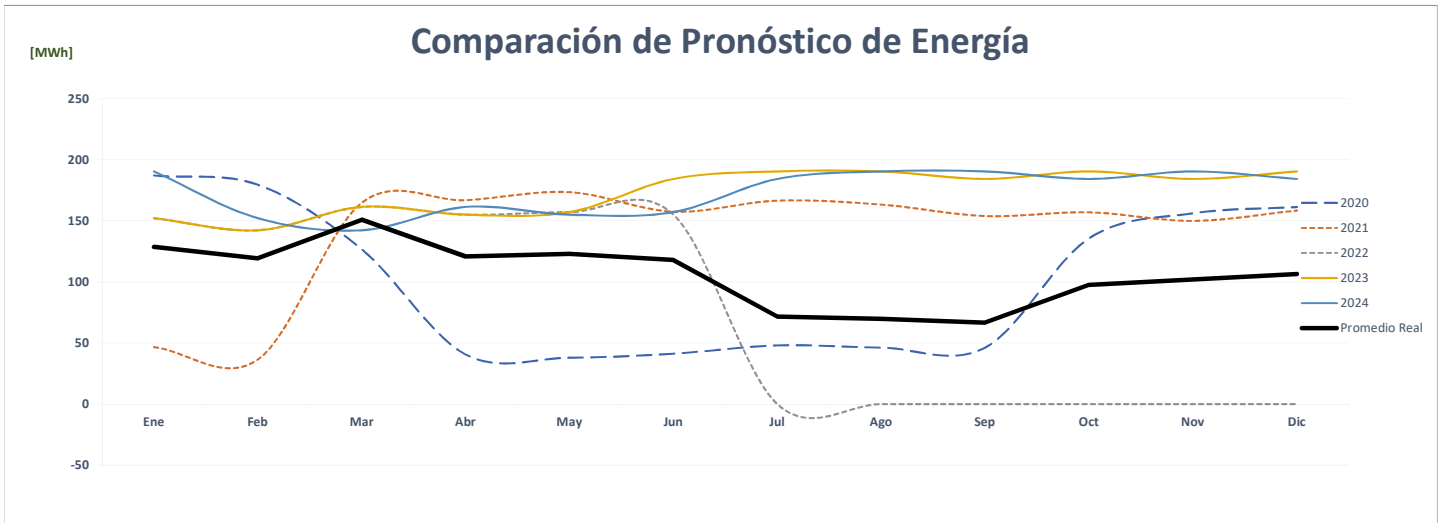
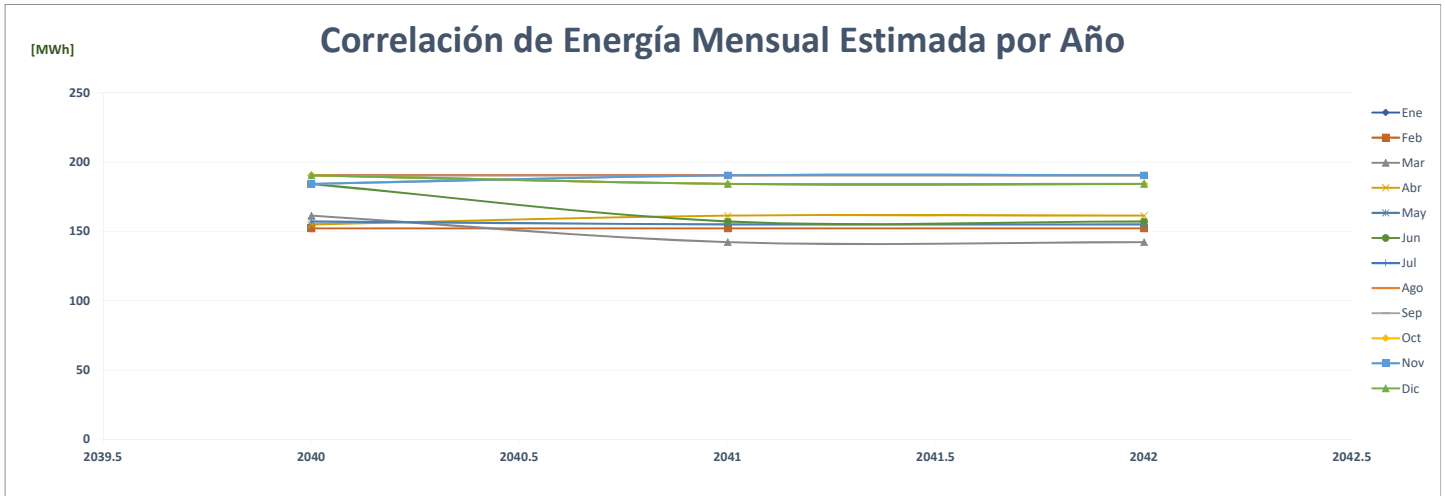

### Comparación de Fantastic Casino Los Pueblos

		ENERGÍA (MWh)												PROMEDIO	%
	Año	Ene	Feb	Mar	Abr	May	Jun	Jul	Ago	Sep	Oct	Nov	Dic		
AÑO 2	2020	139	130	90	28	28	32	34	34	40	101	113	120	<b>74</b>	-
AÑO 1	2021	44	93	139	133	132	124	133	129	124	135	128	136	<b>121</b>	<b>62.9%</b>
AÑO 0	2022	138	123	137	136	143	138	-	-	-	-	-	-	<b>68</b>	<b>-43.8%</b>
AÑO 1	2023	138	123	137	136	143	134	139	139	134	139	134	139	<b>136</b>	<b>100.5%</b>
AÑO 2	2024	139	138	123	137	136	143	134	139	139	134	139	134	<b>136</b>	<b>0.0%</b>
AÑO 3	2025	139	138	123	137	136	143	134	139	139	134	139	134	<b>136</b>	<b>0.0%</b>
AÑO 4	2026	139	138	123	137	136	143	134	139	139	134	139	134	<b>136</b>	<b>0.0%</b>

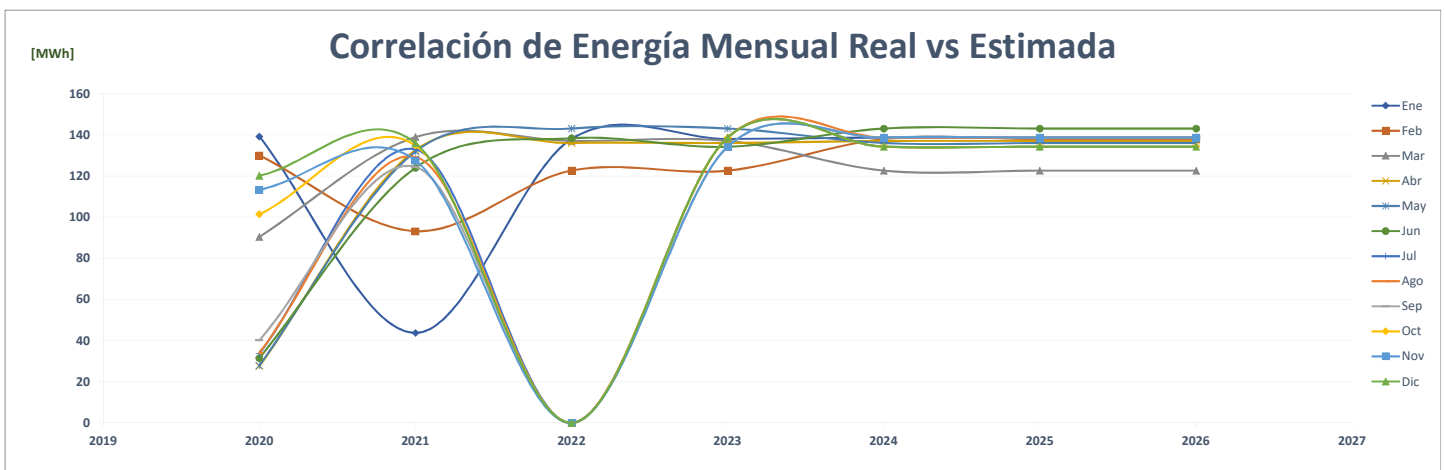
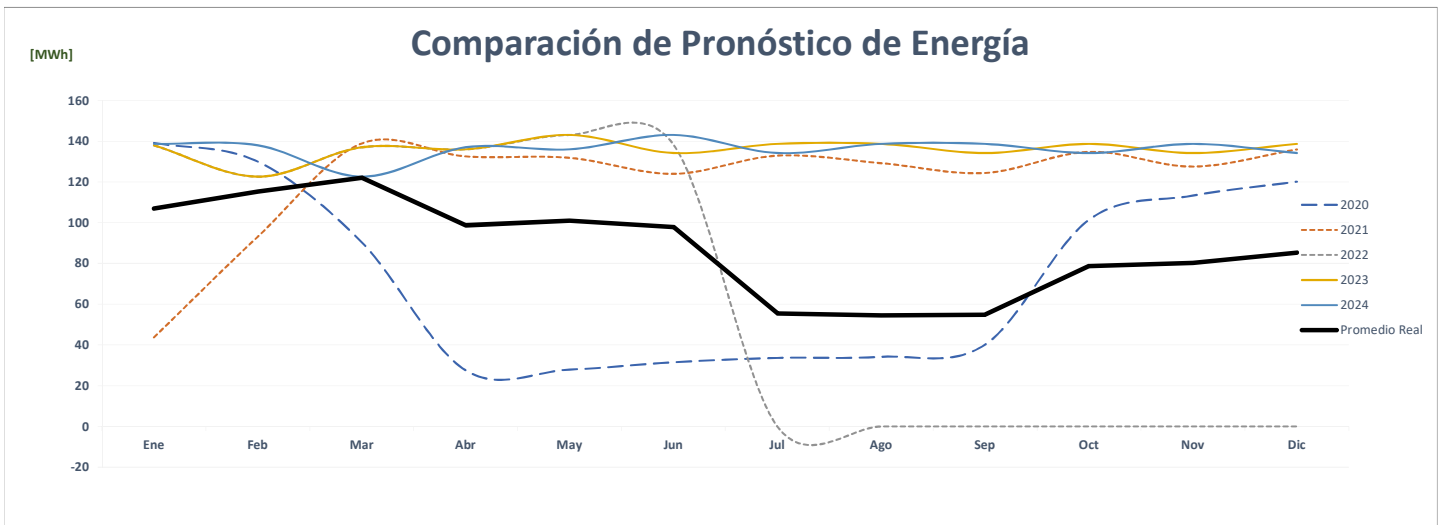
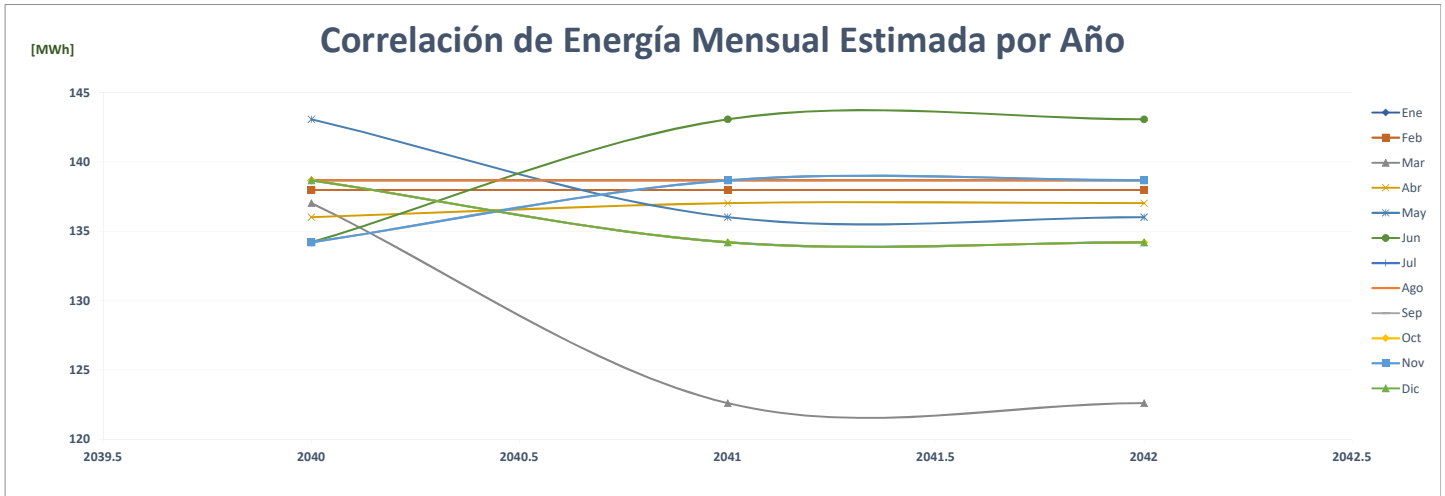

### Comparación de Fantastic Casino Plaza Tucumén

		ENERGÍA (MWh)												PROMEDIO	%
	Año	Ene	Feb	Mar	Abr	May	Jun	Jul	Ago	Sep	Oct	Nov	Dic		
AÑO 2	2020	113	109	74	26	26	29	31	31	32	79	98	105	<b>63</b>	-
AÑO 1	2021	45	42	104	103	110	106	112	107	103	109	103	106	<b>96</b>	<b>52.8%</b>
AÑO 0	2022	110	98	110	106	109	98	-	-	-	-	-	-	<b>53</b>	<b>-45.0%</b>
AÑO 1	2023	110	98	110	106	109	111	115	115	111	115	111	115	<b>111</b>	<b>109.9%</b>
AÑO 2	2024	115	110	98	110	106	109	111	115	115	111	115	111	<b>111</b>	<b>0.0%</b>
AÑO 3	2025	115	110	98	110	106	109	111	115	115	111	115	111	<b>111</b>	<b>0.0%</b>
AÑO 4	2026	115	110	98	110	106	109	111	115	115	111	115	111	<b>111</b>	<b>0.0%</b>

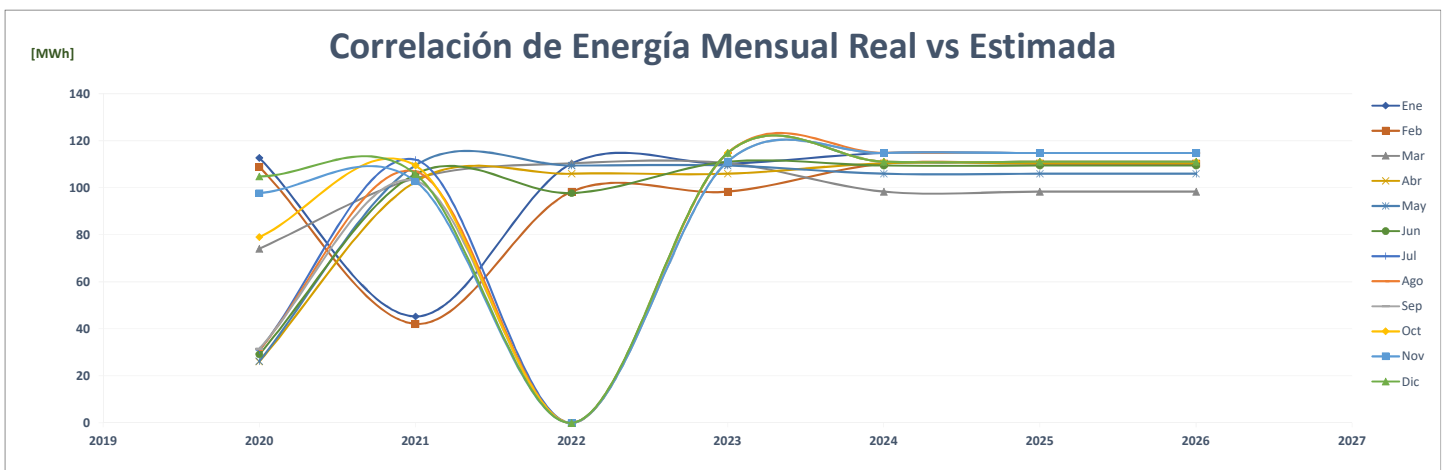
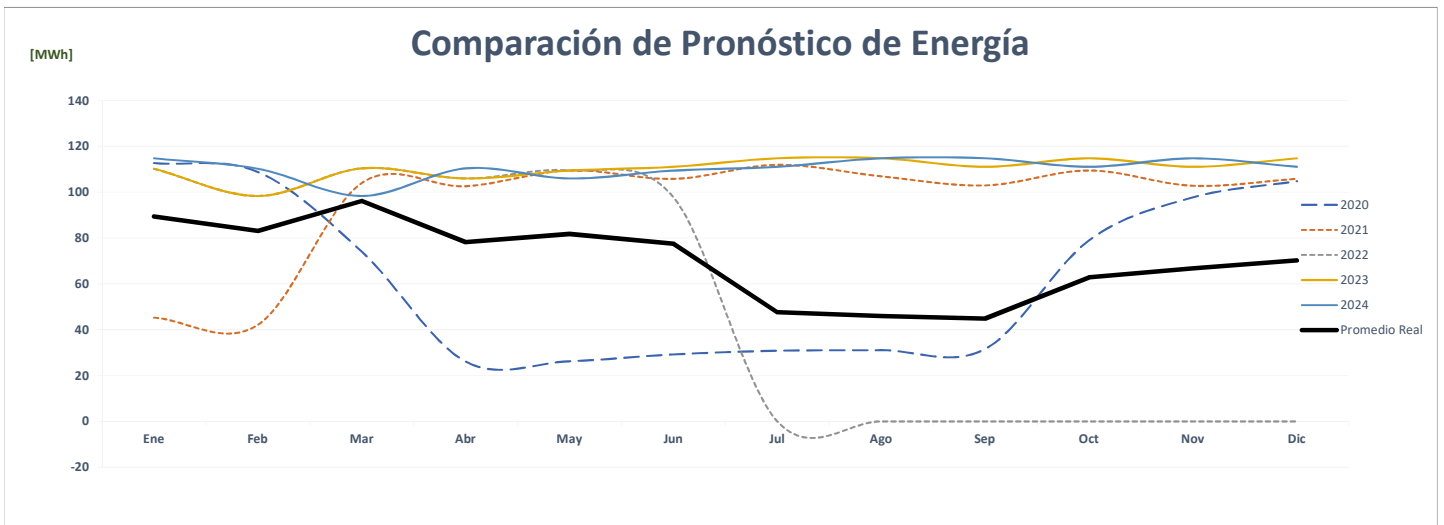
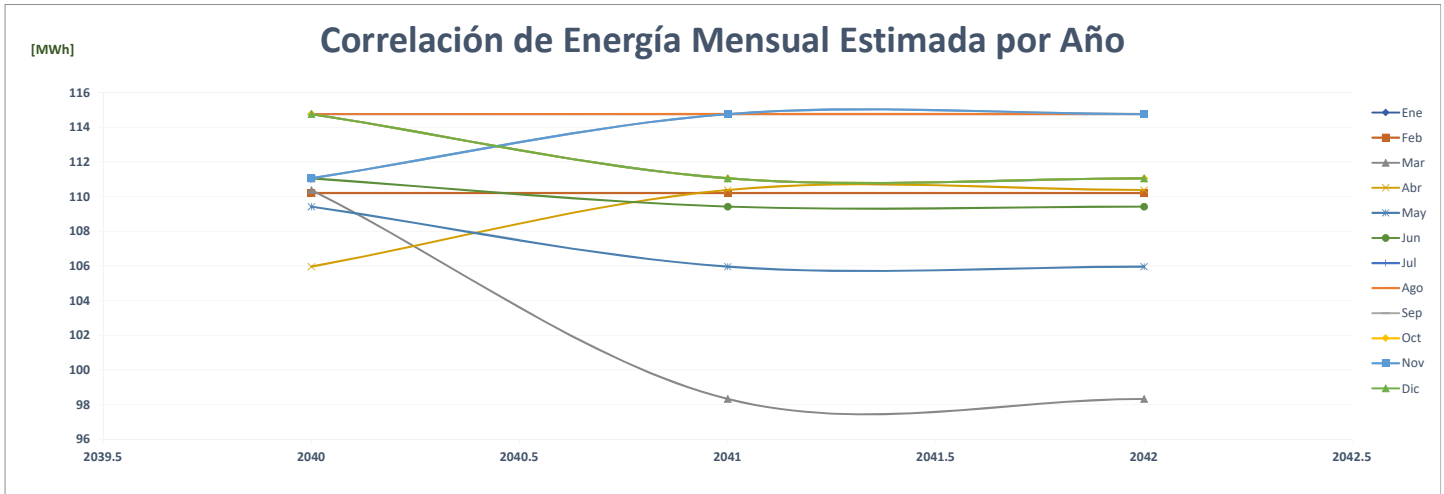



### Comparación de Finca De Carriazo

		ENERGÍA (MWh)													%
	Año	Ene	Feb	Mar	Abr	May	Jun	Jul	Ago	Sep	Oct	Nov	Dic	PROMEDIO	
AÑO 2	2020	-	-	-	-	209	197	198	195	189	184	178	195	129	-
AÑO 1	2021	202	192	225	198	200	185	187	193	183	181	177	194	193	49.8%
AÑO 0	2022	179	163	184	167	193	192	-	-	-	-	-	-	90	-53.5%
AÑO 1	2023	179	163	184	167	193	206	213	213	206	213	206	213	196	118.7%
AÑO 2	2024	213	179	163	184	167	193	206	213	213	206	213	206	196	0.0%
AÑO 3	2025	213	179	163	184	167	193	206	213	213	206	213	206	196	0.0%
AÑO 4	2026	213	179	163	184	167	193	206	213	213	206	213	206	196	0.0%

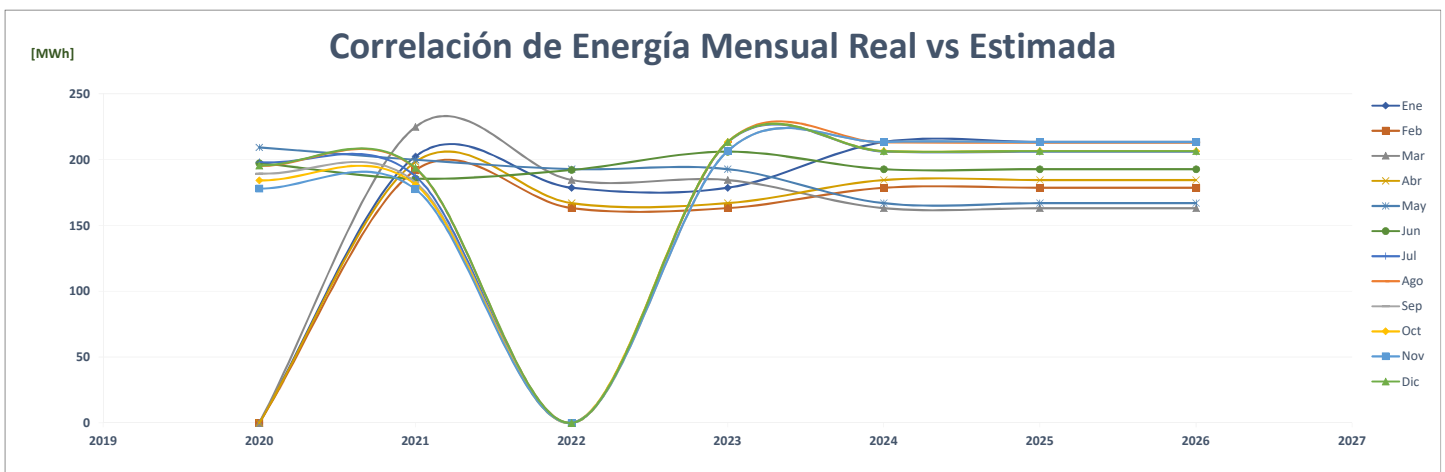
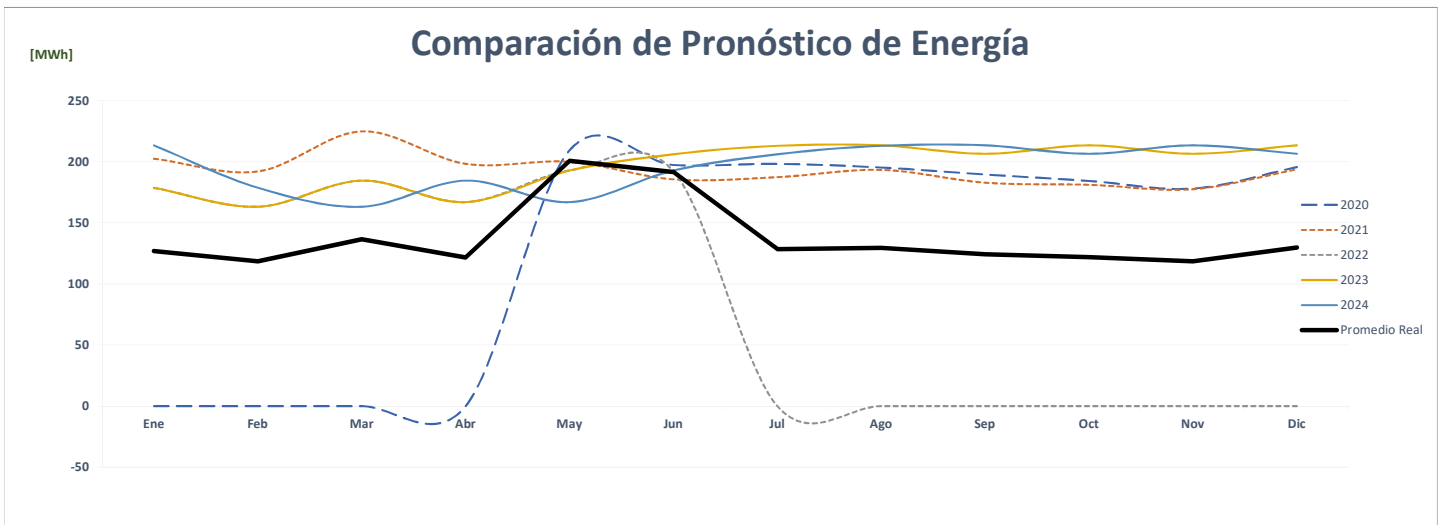
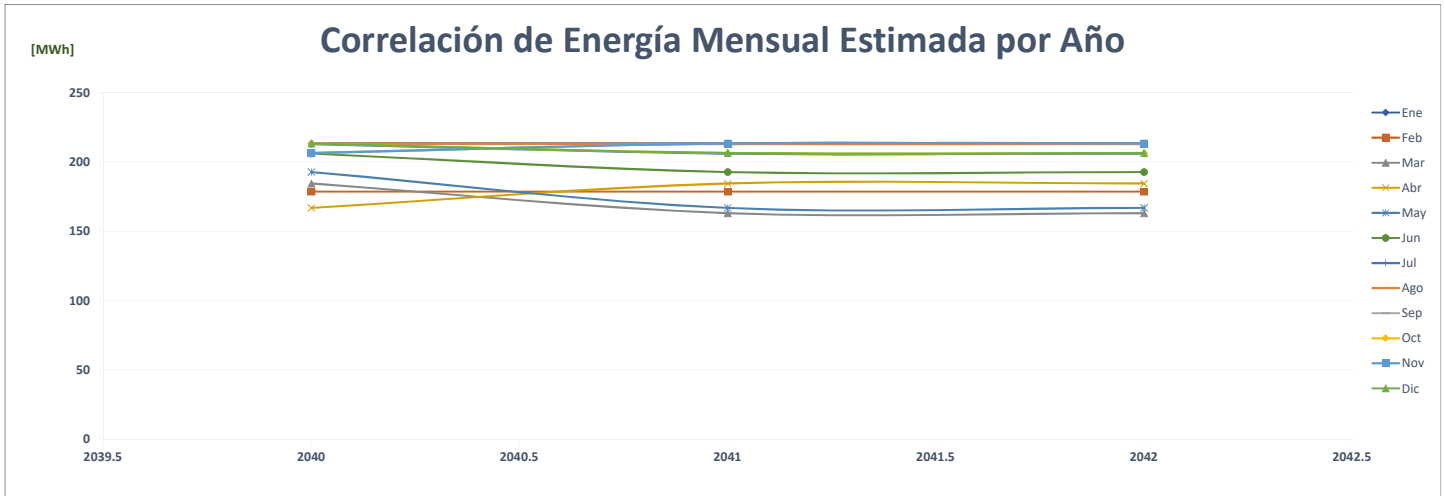

### Comparación de Fcc Construcción América, S. A.

		ENERGÍA (MWh)														%
	Año	Ene	Feb	Mar	Abr	May	Jun	Jul	Ago	Sep	Oct	Nov	Dic	PROMEDIO		
AÑO 2	2020	168	142	101	14	14	15	14	16	17	32	45	27	<b>51</b>	-	
AÑO 1	2021	16	90	119	98	128	117	136	56	62	39	42	50	<b>79</b>	<b>57.3%</b>	
AÑO 0	2022	52	30	41	24	72	101	-	-	-	-	-	-	<b>27</b>	<b>-66.5%</b>	
AÑO 1	2023	116	90	119	98	128	115	94	106	97	92	95	77	<b>102</b>	<b>283.4%</b>	
AÑO 2	2024	77	110	100	119	108	118	102	114	109	94	102	93	<b>104</b>	<b>1.5%</b>	
AÑO 3	2025	97	110	100	119	108	118	102	114	109	94	102	93	<b>105</b>	<b>1.6%</b>	
AÑO 4	2026	97	110	100	119	108	118	102	114	109	94	102	93	<b>105</b>	<b>0.0%</b>	

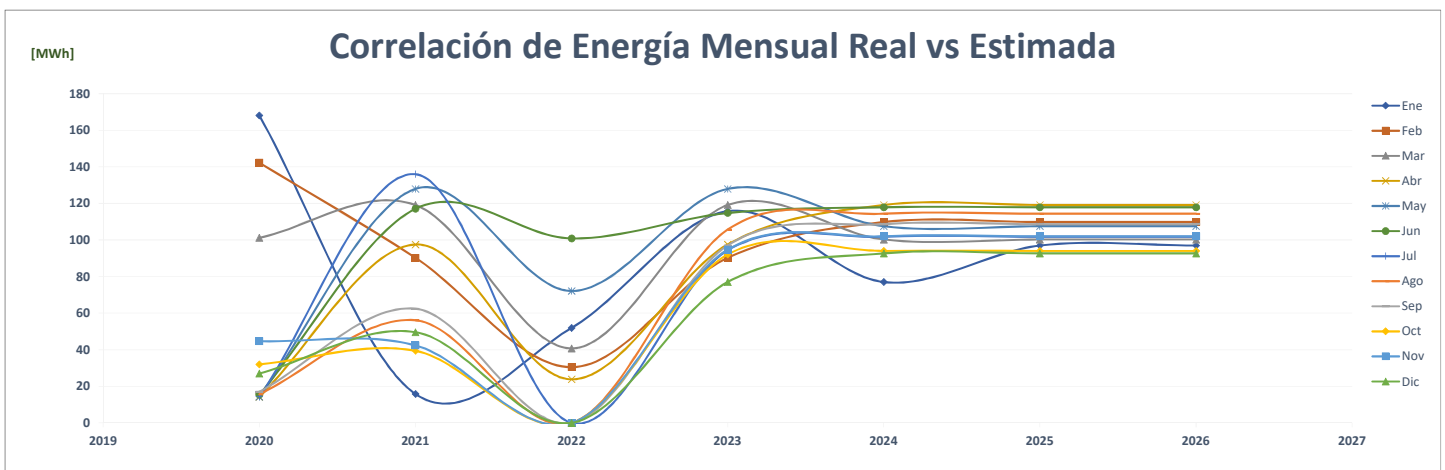
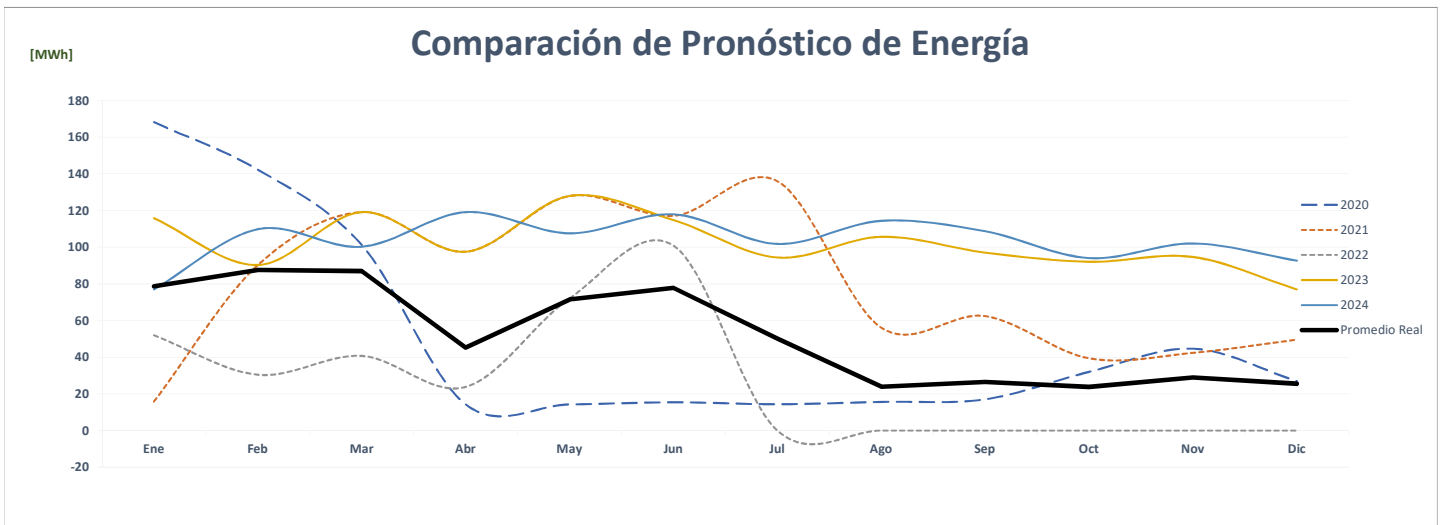
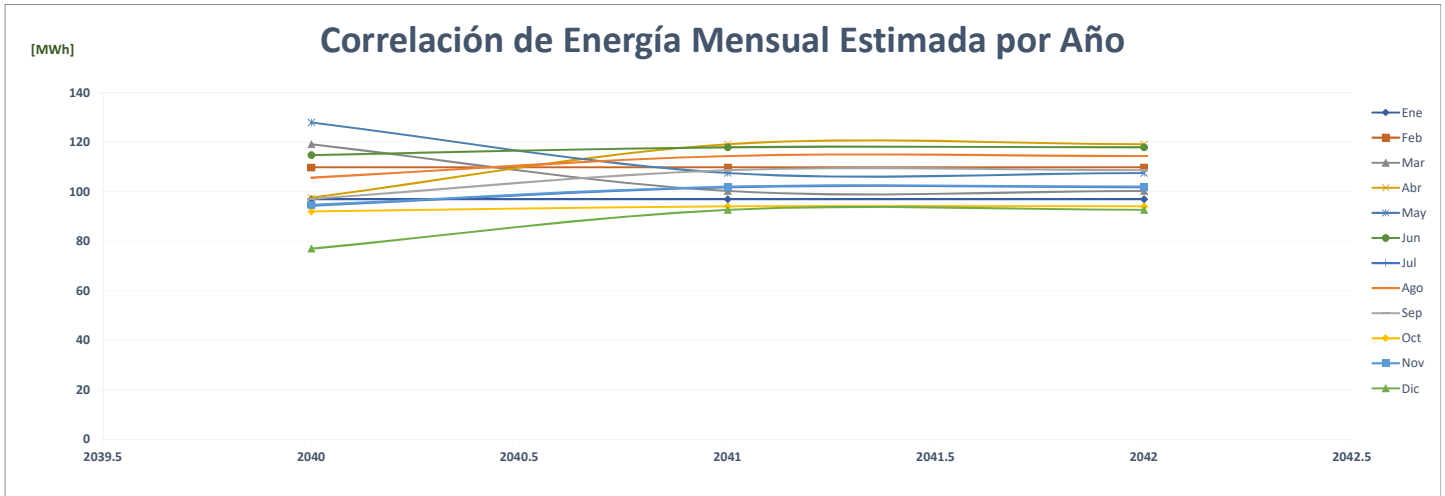

### Comparación de Fantastic Oficinas Principales

		ENERGÍA (MWh)													%	
	Año	Ene	Feb	Mar	Abr	May	Jun	Jul	Ago	Sep	Oct	Nov	Dic	PROMEDIO		
AÑO 2	2020	-	-	-	-	-	-	-	-	-	-	-	-	-	-	-
AÑO 1	2021	-	-	-	-	40	39	40	39	38	38	36	36	25	0.0%	
AÑO 0	2022	33	32	36	36	38	37	-	-	-	-	-	-	18	-30.7%	
AÑO 1	2023	87	81	92	92	91	27	35	33	32	32	30	30	55	211.8%	
AÑO 2	2024	30	87	81	92	92	91	27	35	33	32	32	30	55	0.0%	
AÑO 3	2025	30	87	81	92	92	91	27	35	33	32	32	30	55	0.0%	
AÑO 4	2026	30	87	81	92	92	91	27	35	33	32	32	30	55	0.0%	

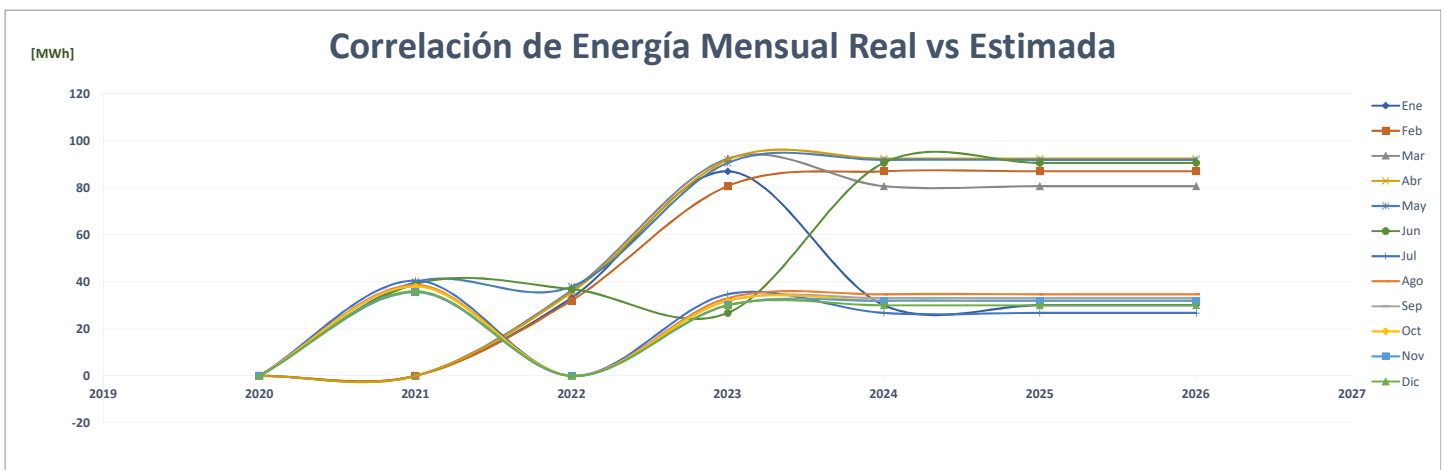
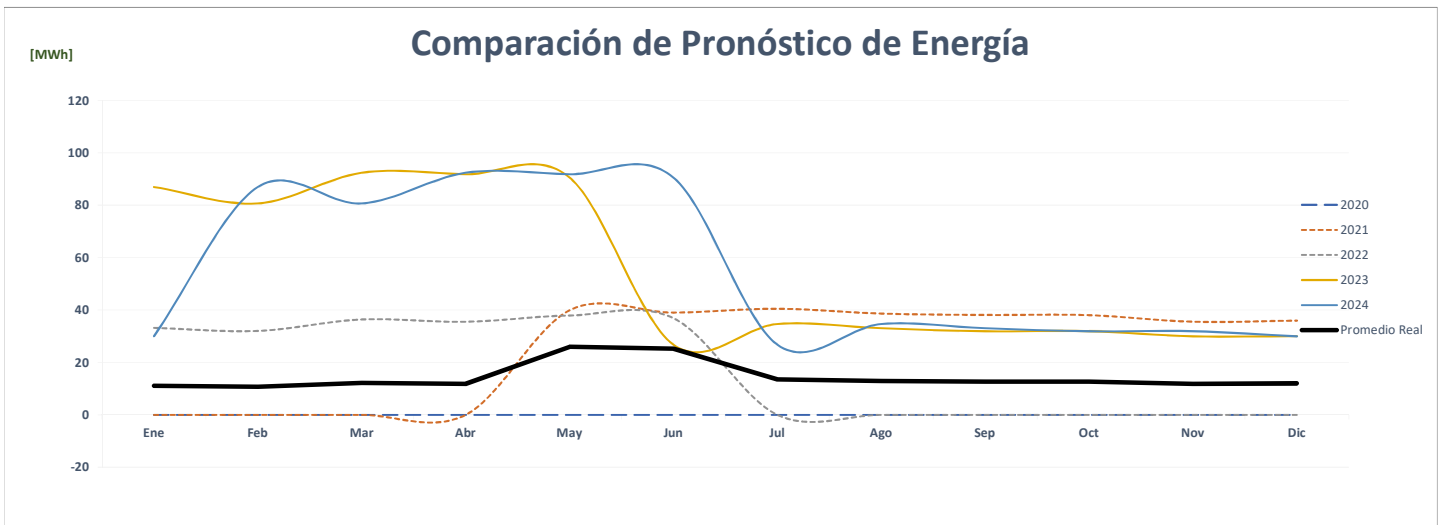
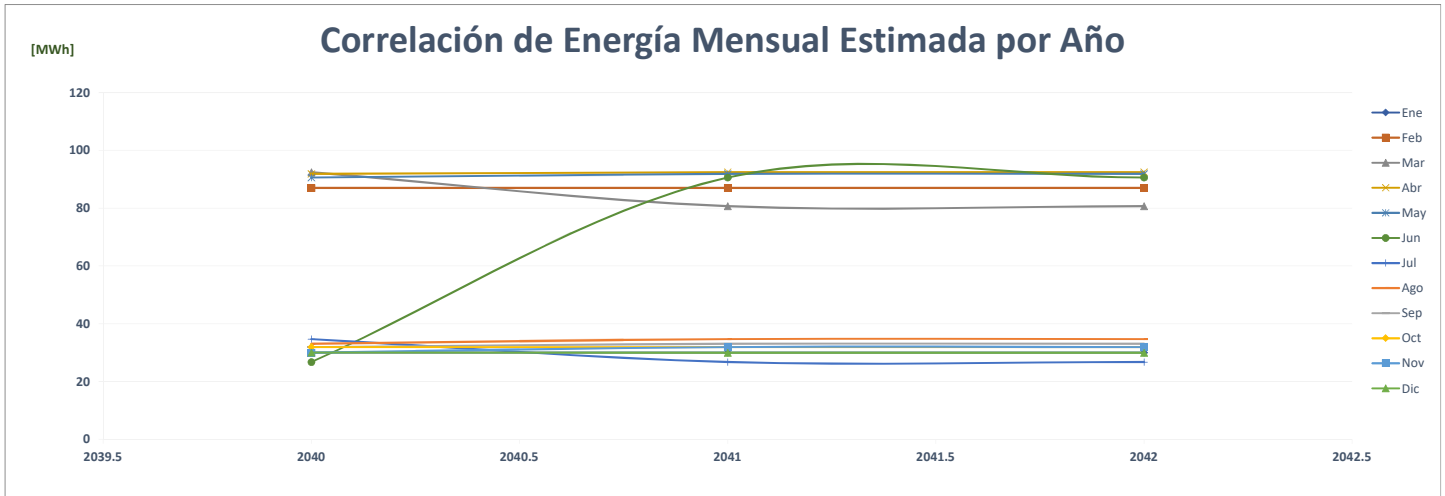



### Comparación de Agencias Feduro, S.A. Dorado

ENERGÍA (MWh)														%	
Año	Ene	Feb	Mar	Abr	May	Jun	Jul	Ago	Sep	Oct	Nov	Dic	PROMEDIO		
AÑO 2	2020	266	259	278	255	262	251	252	246	236	247	229	250	<b>253</b>	-
AÑO 1	2021	250	248	275	267	271	251	264	188	256	263	246	259	<b>253</b>	<b>0.3%</b>
AÑO 0	2022	242	227	268	269	274	264	-	-	-	-	-	-	<b>129</b>	<b>-49.2%</b>
AÑO 1	2023	269	269	269	269	269	269	269	269	269	269	269	269	<b>269</b>	<b>109.2%</b>
AÑO 2	2024	269	271	271	271	271	271	271	271	271	271	271	271	<b>271</b>	<b>0.7%</b>
AÑO 3	2025	271	274	274	274	274	274	274	274	274	274	274	274	<b>273</b>	<b>0.8%</b>
AÑO 4	2026	274	276	276	276	276	276	276	276	276	276	276	276	<b>276</b>	<b>0.8%</b>

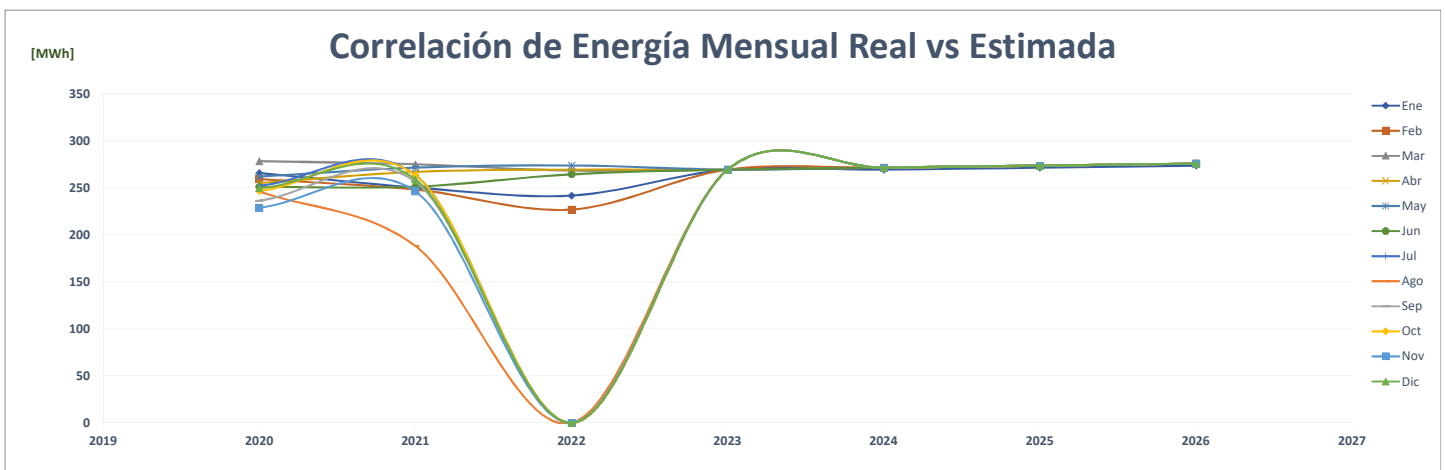
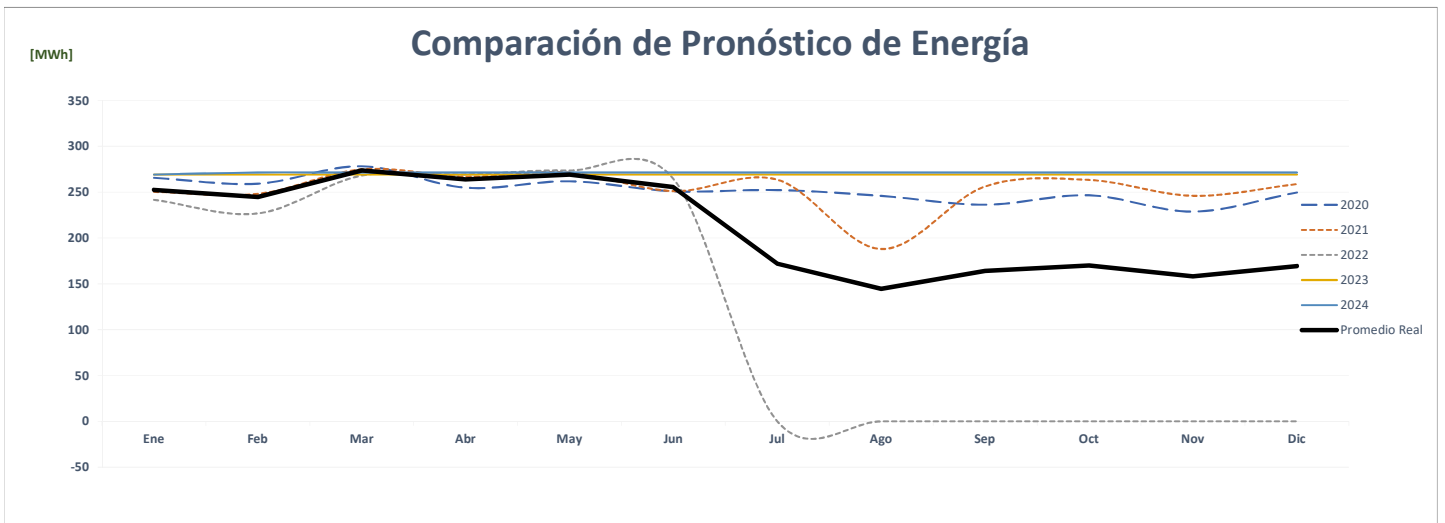
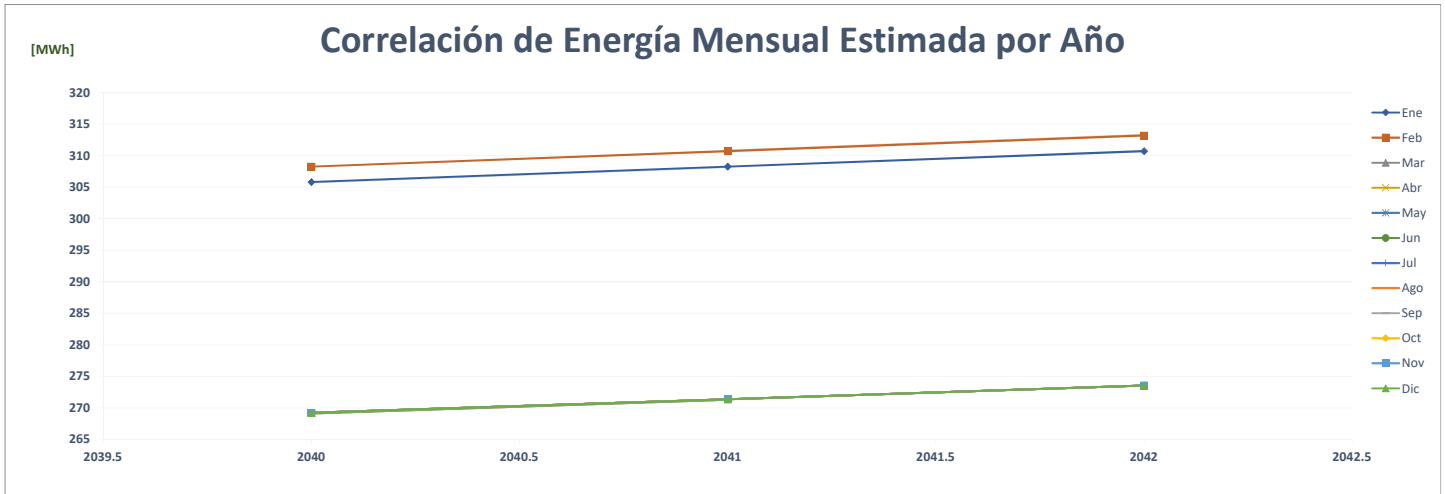

### Comparación de Agencias Feduro, S.A. Milla 8

ENERGÍA (MWh)														%	
Año	Ene	Feb	Mar	Abr	May	Jun	Jul	Ago	Sep	Oct	Nov	Dic	PROMEDIO		
AÑO 2	2020	274	254	293	275	273	270	266	283	271	283	265	280	274	-
AÑO 1	2021	278	255	272	279	283	276	293	286	256	284	268	275	275	0.5%
AÑO 0	2022	270	258	276	268	275	263	-	-	-	-	-	-	134	-51.2%
AÑO 1	2023	269	269	269	269	269	269	269	269	269	269	269	269	269	100.6%
AÑO 2	2024	269	271	271	271	271	271	271	271	271	271	271	271	271	0.7%
AÑO 3	2025	271	274	274	274	274	274	274	274	274	274	274	274	273	0.8%
AÑO 4	2026	274	276	276	276	276	276	276	276	276	276	276	276	276	0.8%

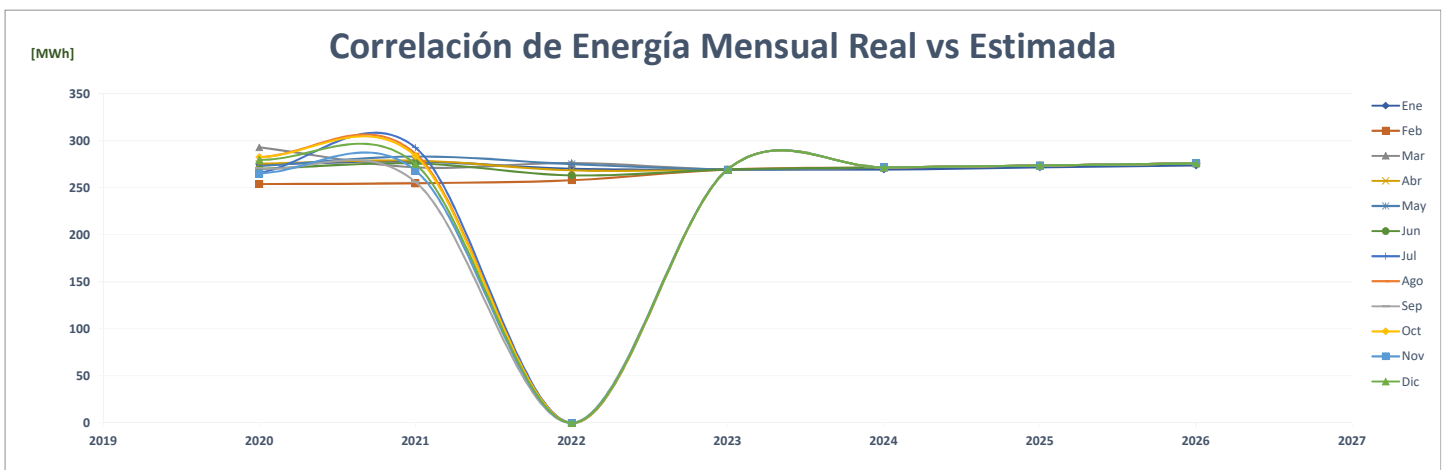
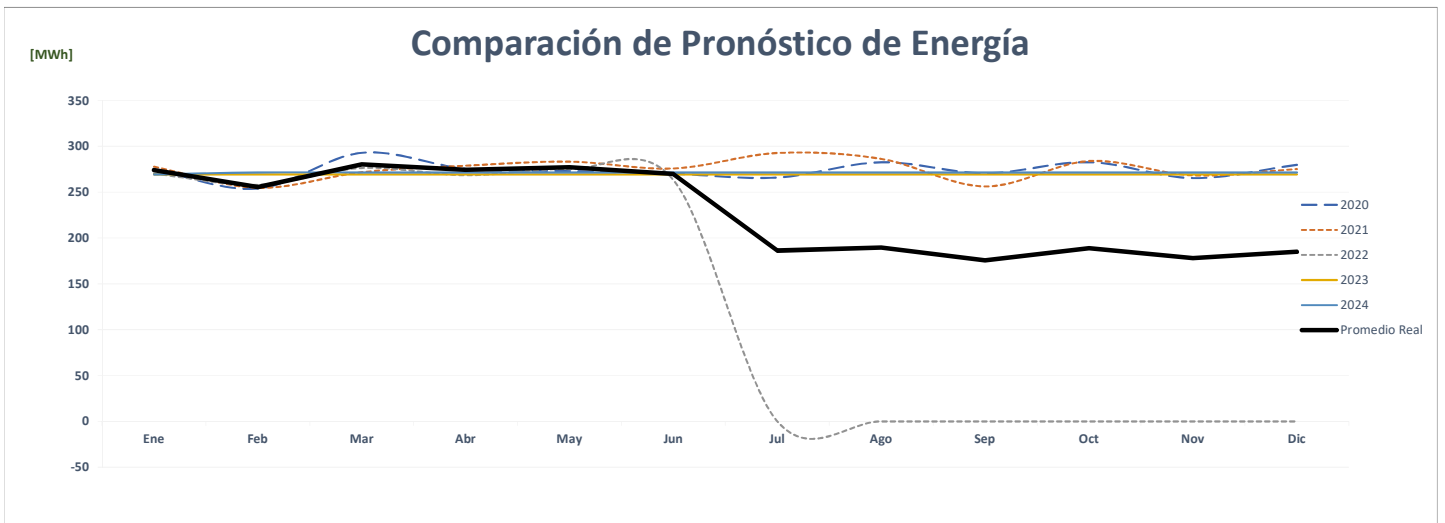
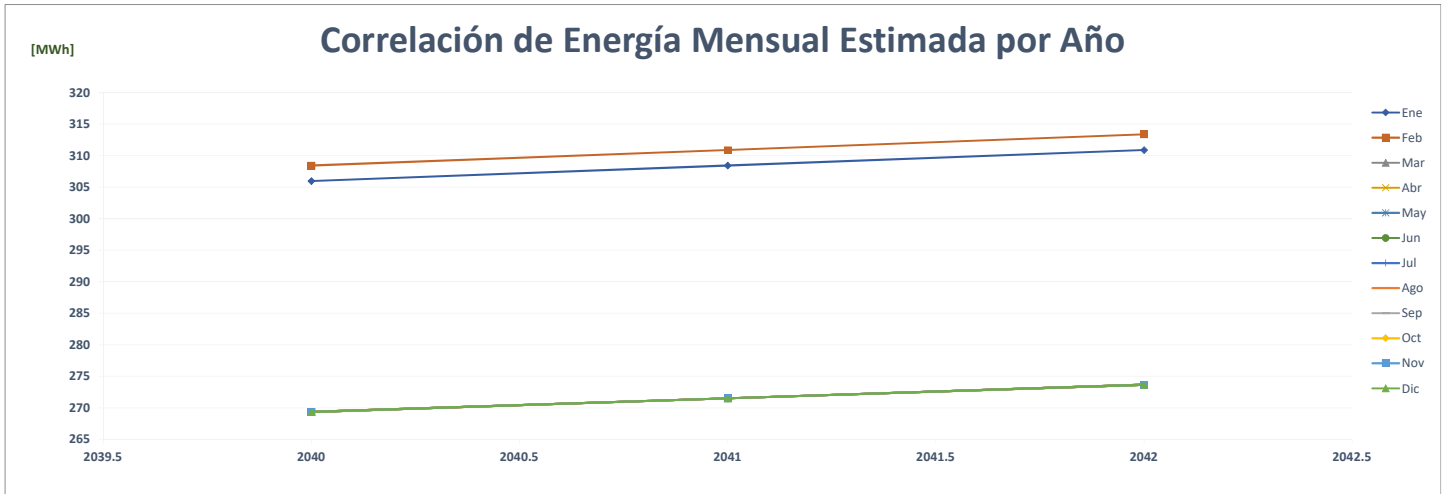

## Comparación de Fundación Para La Educación En La Televisión, S.A.

		ENERGÍA (MWh)													%
	Año	Ene	Feb	Mar	Abr	May	Jun	Jul	Ago	Sep	Oct	Nov	Dic	PROMEDIO	
AÑO 2	2020	288	269	284	259	267	253	260	258	261	286	254	265	<b>267</b>	-
AÑO 1	2021	250	241	281	273	288	282	284	291	284	285	265	282	<b>275</b>	<b>3.1%</b>
AÑO 0	2022	266	252	288	279	282	260	-	-	-	-	-	-	<b>136</b>	<b>-50.7%</b>
AÑO 1	2023	301	276	313	308	311	301	308	316	290	310	287	295	<b>301</b>	<b>122.1%</b>
AÑO 2	2024	295	302	278	314	309	312	302	310	318	291	311	289	<b>303</b>	<b>0.5%</b>
AÑO 3	2025	296	304	279	316	311	314	304	312	320	293	313	290	<b>304</b>	<b>0.5%</b>
AÑO 4	2026	298	305	281	317	312	315	305	313	321	294	315	291	<b>306</b>	<b>0.5%</b>

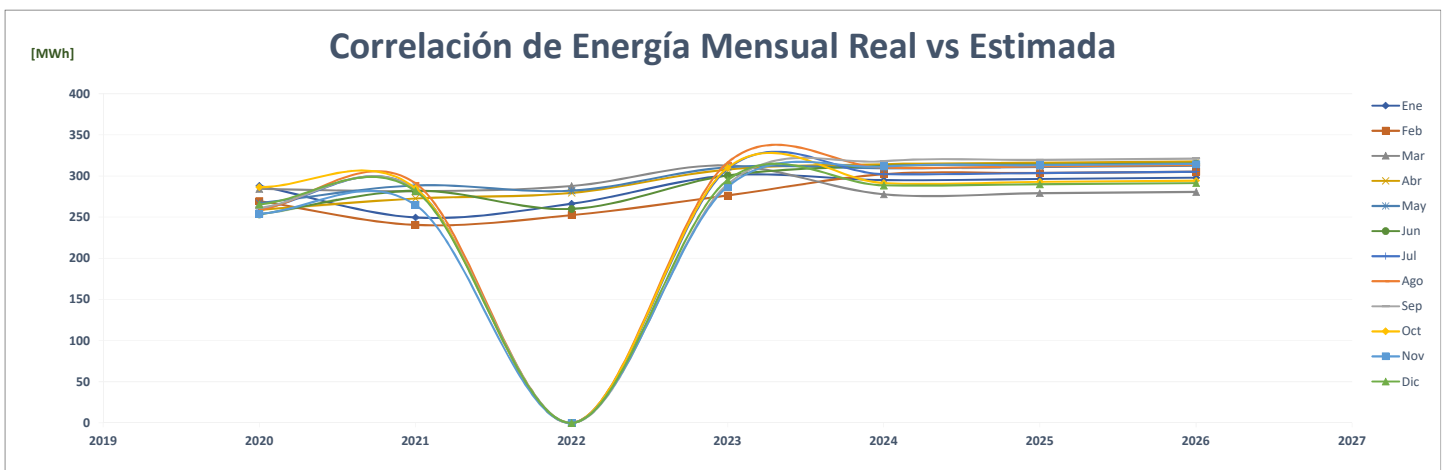
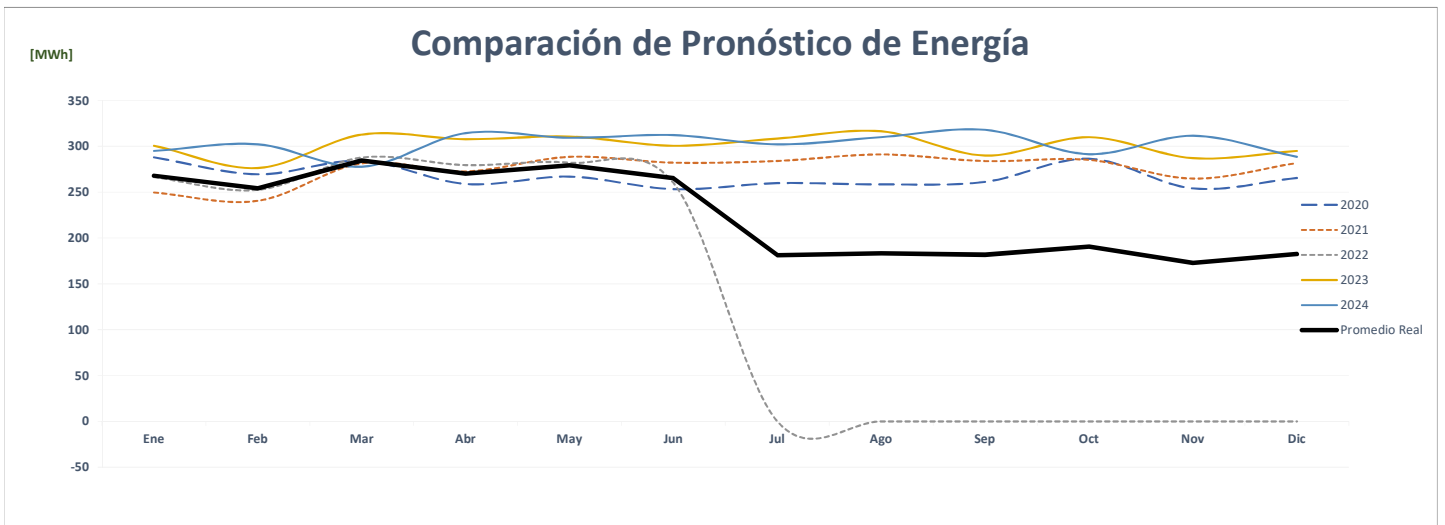
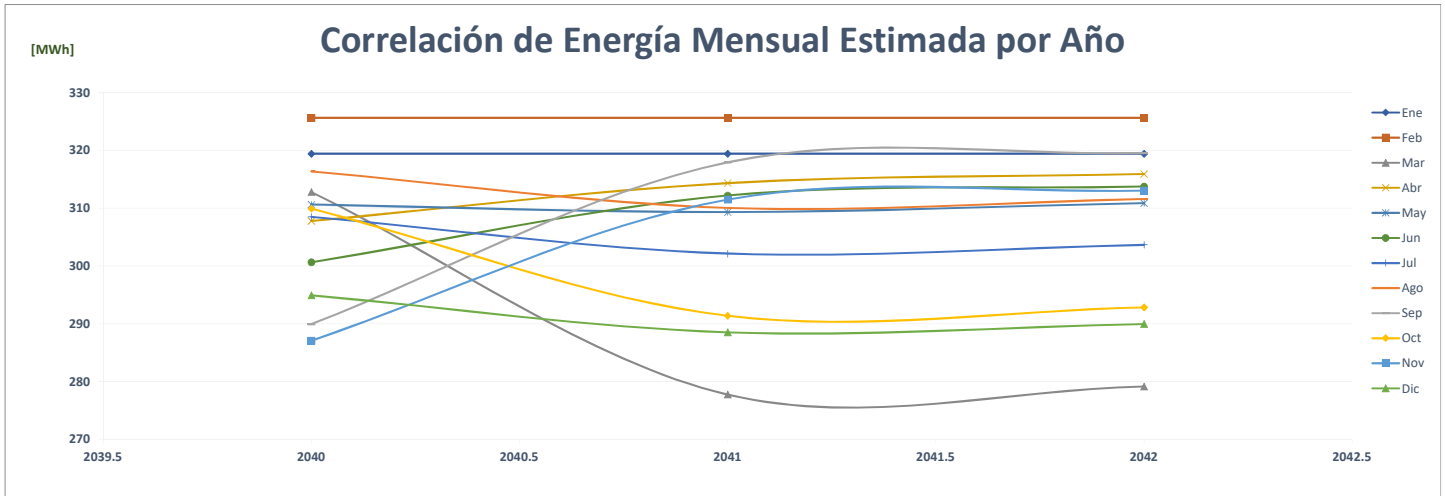





## Comparación de Five Star Management, S. A.

		ENERGÍA (MWh)														
	Año	Ene	Feb	Mar	Abr	May	Jun	Jul	Ago	Sep	Oct	Nov	Dic	PROMEDIO	%	
AÑO 2	2020	-	-	-	-	-	-	-	-	-	-	-	-	-	-	-
AÑO 1	2021	-	-	-	-	-	-	-	51	144	142	127	139	50	0.0%	
AÑO 0	2022	135	128	143	130	128	114	-	-	-	-	-	-	65	28.7%	
AÑO 1	2023	163	137	153	143	92	43	114	126	125	119	108	115	120	84.9%	
AÑO 2	2024	115	168	141	158	147	95	44	117	130	129	123	111	123	2.8%	
AÑO 3	2025	118	173	145	162	152	98	46	121	134	133	126	115	127	3.0%	
AÑO 4	2026	122	178	150	167	156	101	47	125	138	137	130	118	131	3.0%	

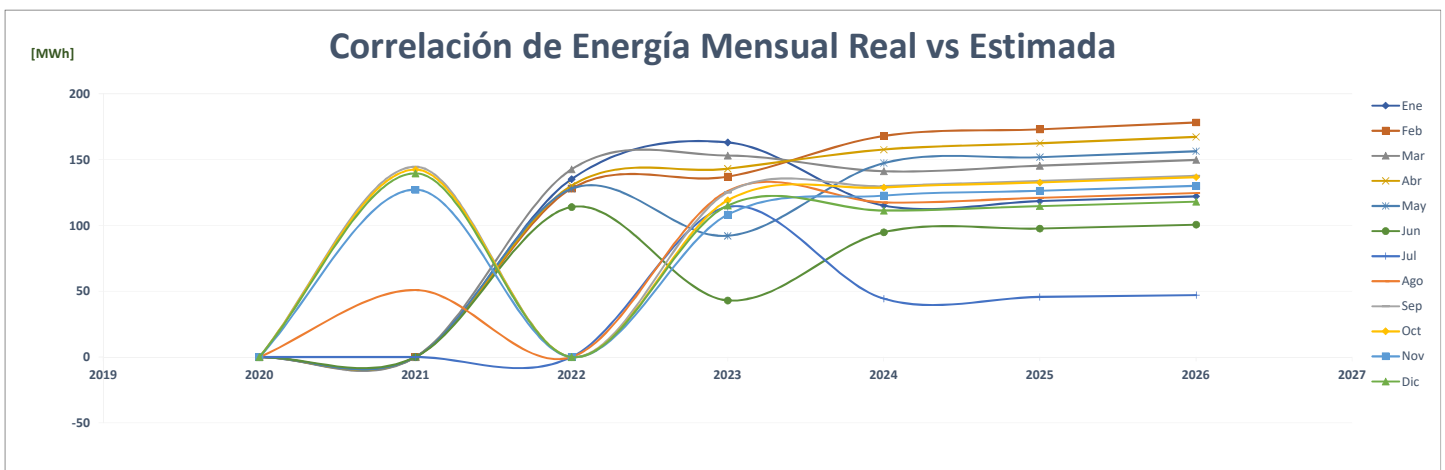
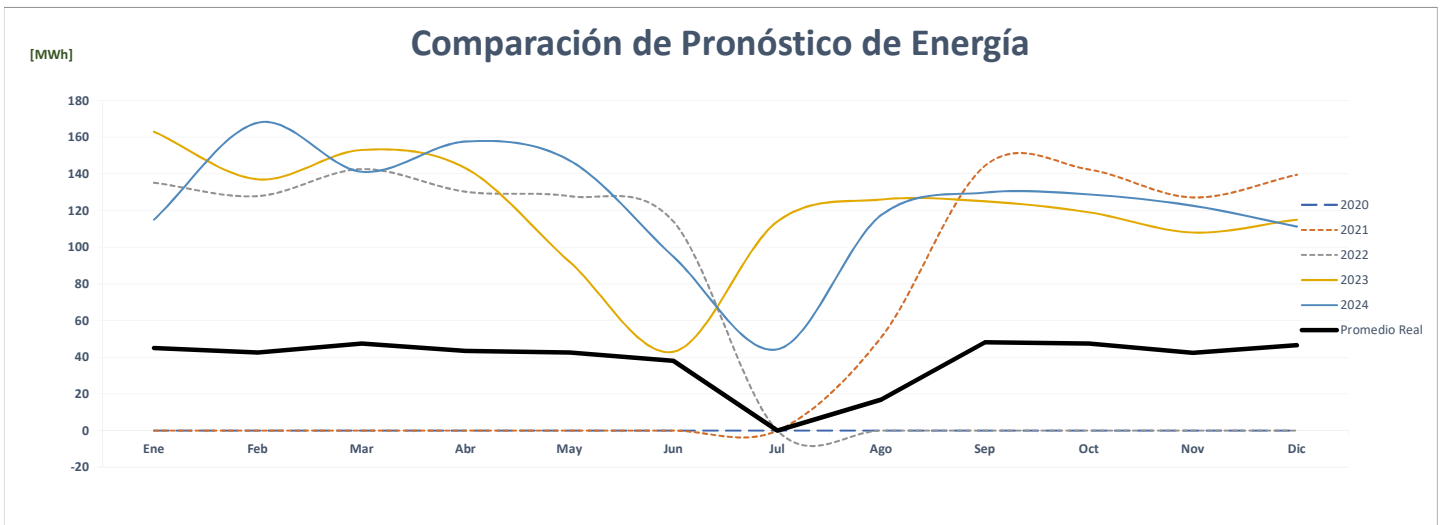
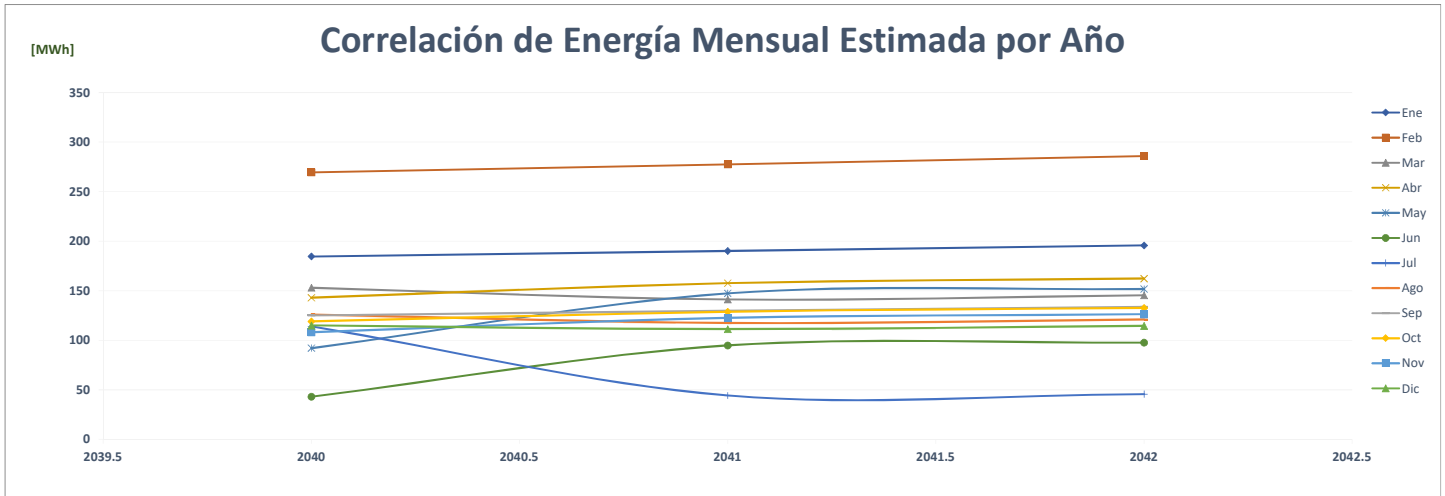

### Comparación de Fuerte Amador Resort & Marina, S.A.

ENERGÍA (MWh)														PROMEDIO	%
Año	Ene	Feb	Mar	Abr	May	Jun	Jul	Ago	Sep	Oct	Nov	Dic			
AÑO 2	2020	-	-	-	-	-	-	-	-	111	106	119	<b>28</b>	-	
AÑO 1	2021	107	83	87	100	94	96	90	141	118	103	78	83	<b>98</b>	<b>250.8%</b>
AÑO 0	2022	90	106	118	100	109	112	-	-	-	-	-	-	<b>53</b>	<b>-46.3%</b>
AÑO 1	2023	108	107	106	108	107	104	111	109	105	108	105	109	<b>107</b>	<b>102.8%</b>
AÑO 2	2024	109	108	107	106	108	107	104	111	109	105	108	105	<b>107</b>	<b>0.0%</b>
AÑO 3	2025	109	108	107	106	108	107	104	111	109	105	108	105	<b>107</b>	<b>0.0%</b>
AÑO 4	2026	109	108	107	106	108	107	104	111	109	105	108	105	<b>107</b>	<b>0.0%</b>

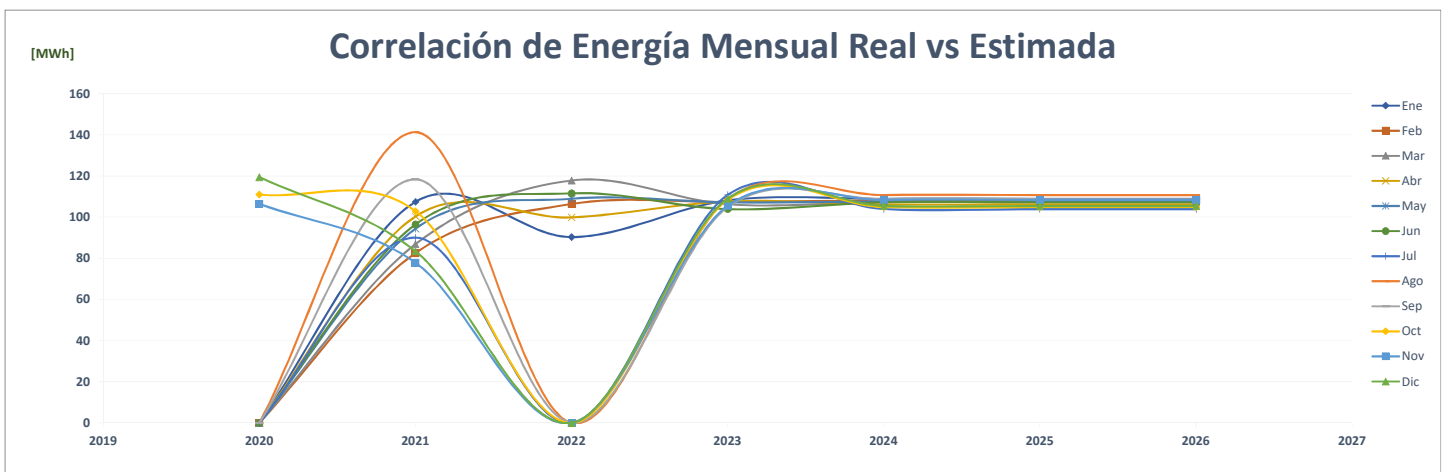
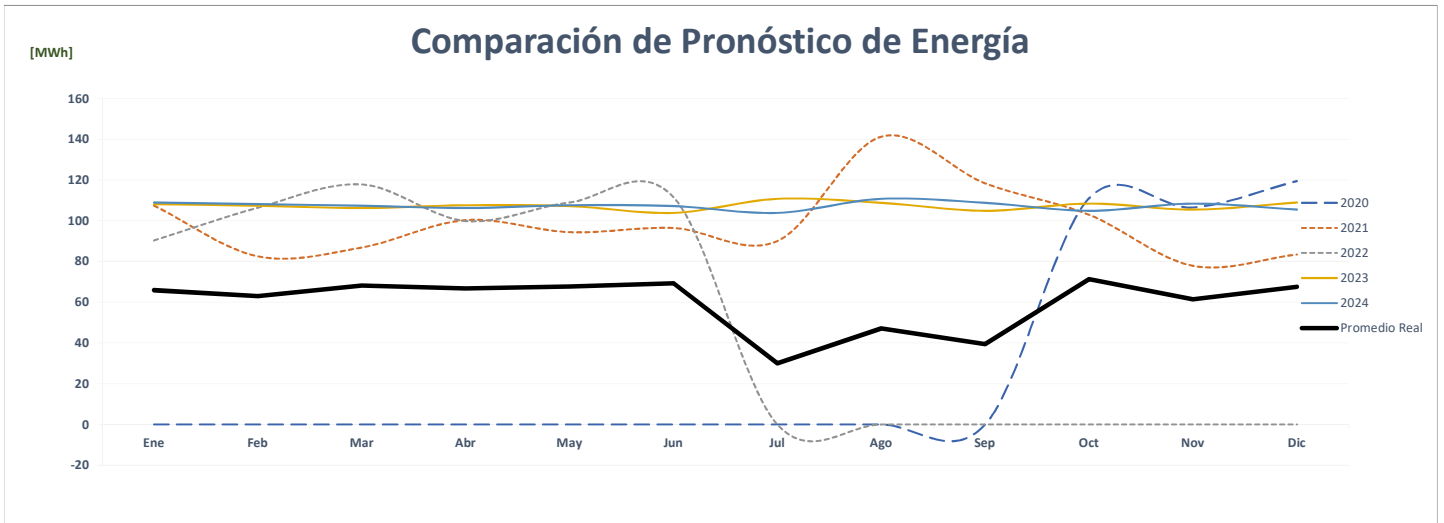
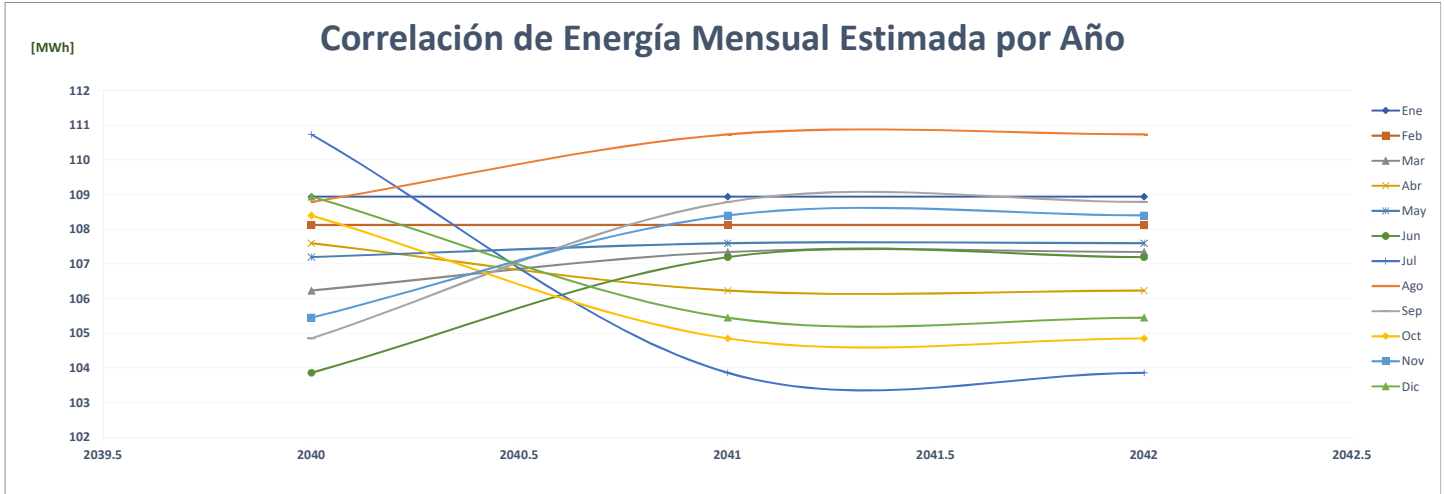



## Comparación de Felipe Mota

		ENERGÍA (MWh)												%	
	Año	Ene	Feb	Mar	Abr	May	Jun	Jul	Ago	Sep	Oct	Nov	Dic	PROMEDIO	
AÑO 2	2020	118	103	108	99	115	118	124	124	127	139	126	129	<b>119</b>	-
AÑO 1	2021	119	106	130	138	139	127	142	131	124	135	126	134	<b>129</b>	<b>8.5%</b>
AÑO 0	2022	119	118	123	126	136	137	-	-	-	-	-	-	<b>63</b>	<b>-51.1%</b>
AÑO 1	2023	132	119	132	127	132	127	132	132	127	132	127	132	<b>129</b>	<b>104.2%</b>
AÑO 2	2024	132	134	125	134	130	134	130	134	134	130	134	130	<b>132</b>	<b>2.1%</b>
AÑO 3	2025	134	133	120	133	129	133	129	133	133	129	133	129	<b>130</b>	<b>-1.0%</b>
AÑO 4	2026	133	133	120	133	129	133	129	133	133	129	133	129	<b>130</b>	<b>-0.1%</b>

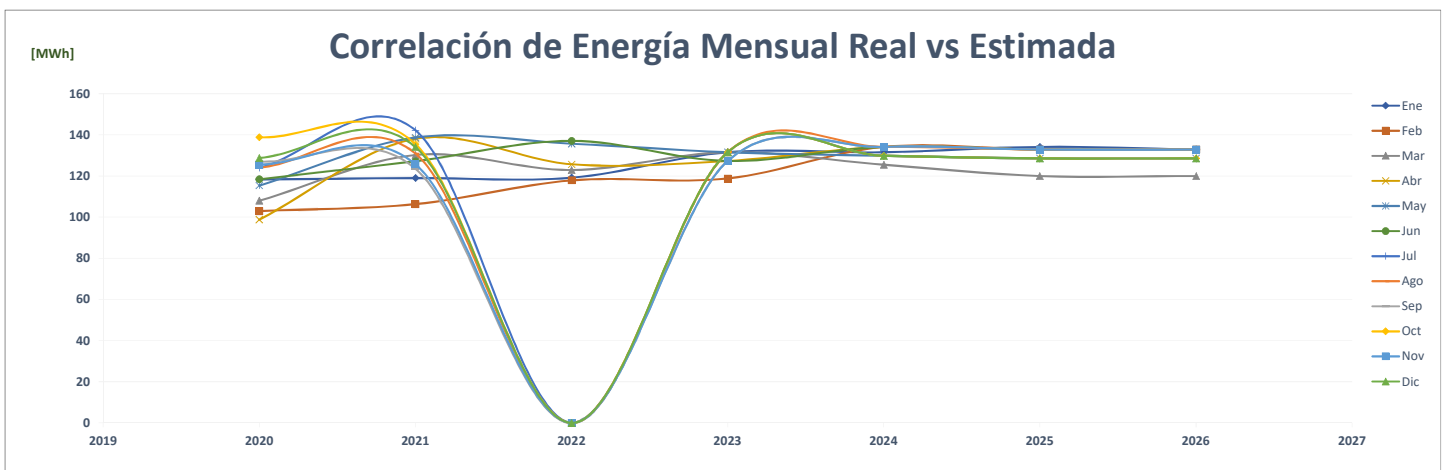
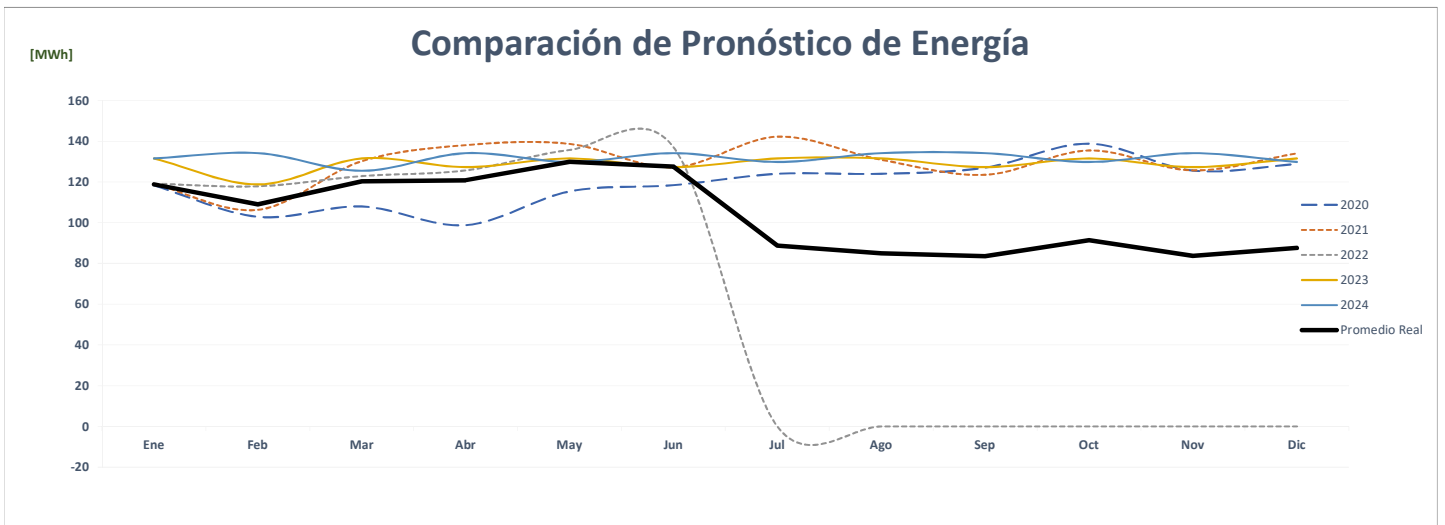
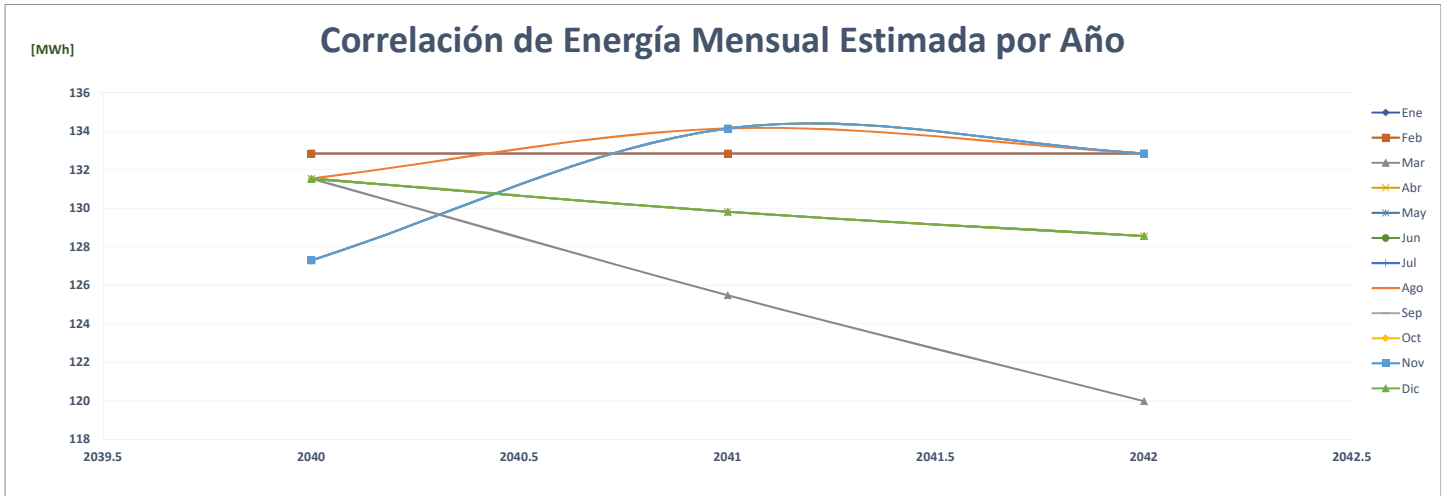





### Comparación de El Fuerte De San Miguelito

		ENERGÍA (MWh)													%
	Año	Ene	Feb	Mar	Abr	May	Jun	Jul	Ago	Sep	Oct	Nov	Dic	PROMEDIO	
AÑO 2	2020													-	-
AÑO 1	2021													-	0.0%
AÑO 0	2022													-	0.0%
AÑO 1	2023	480	475	475	475	475	475	454	441	448	500	466	539	475	0.0%
AÑO 2	2024	539	480	475	475	475	475	475	454	441	448	500	466	475	0.0%
AÑO 3	2025	539	480	475	475	475	475	475	454	441	448	500	466	475	0.0%
AÑO 4	2026	539	480	475	475	475	475	475	454	441	448	500	466	475	0.0%

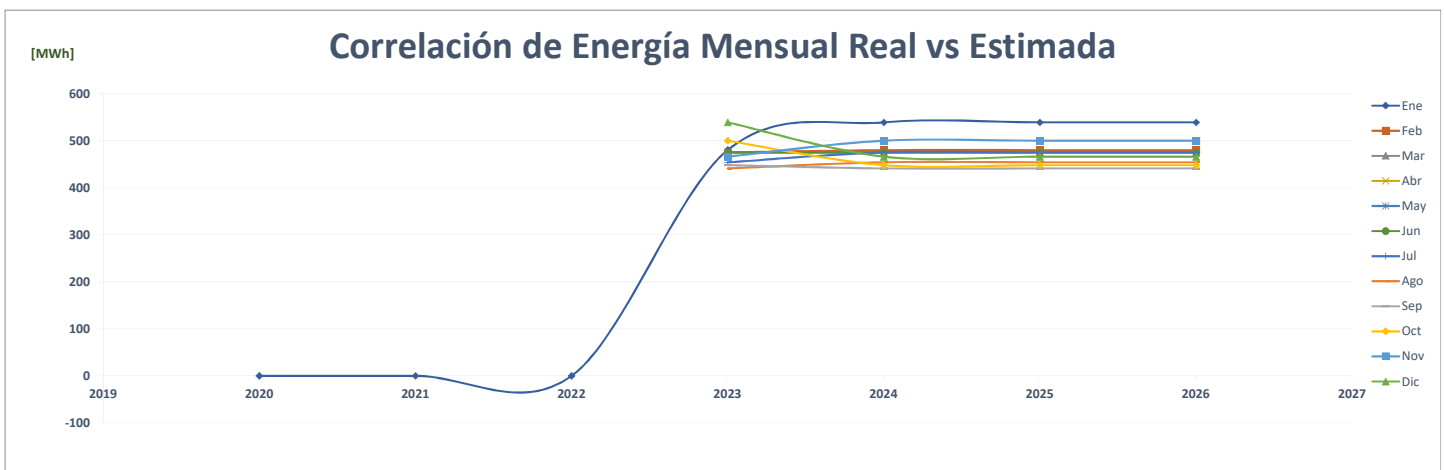
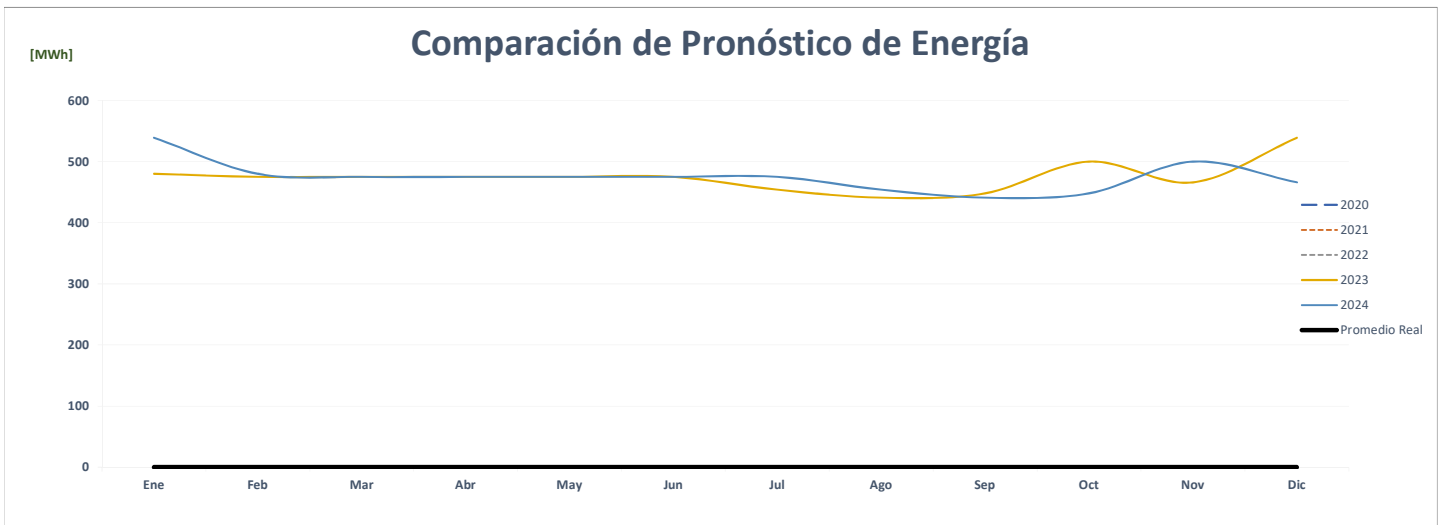
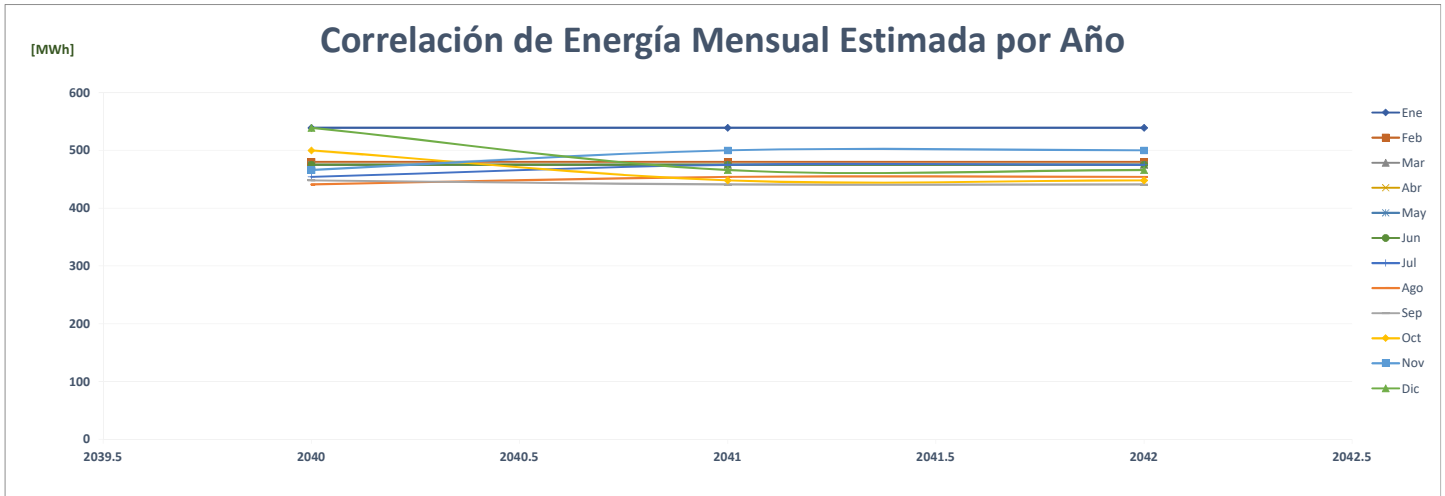

## Comparación de El Fuerte De Villa Zaita

		ENERGÍA (MWh)													%
	Año	Ene	Feb	Mar	Abr	May	Jun	Jul	Ago	Sep	Oct	Nov	Dic	PROMEDIO	
AÑO 2	2020													-	-
AÑO 1	2021													-	0.0%
AÑO 0	2022													-	0.0%
AÑO 1	2023	375	370	370	370	370	370	376	356	346	386	366	392	<b>371</b>	<b>0.0%</b>
AÑO 2	2024	392	375	370	370	370	370	370	376	356	346	386	366	<b>371</b>	<b>0.0%</b>
AÑO 3	2025	392	375	370	370	370	370	370	376	356	346	386	366	<b>371</b>	<b>0.0%</b>
AÑO 4	2026	392	375	370	370	370	370	370	376	356	346	386	366	<b>371</b>	<b>0.0%</b>

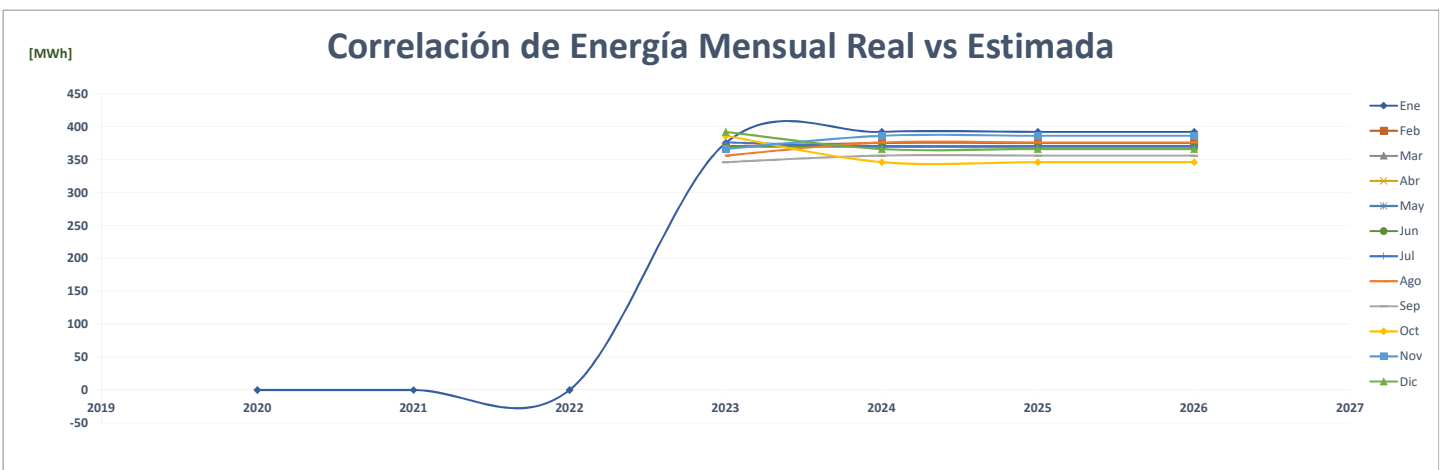
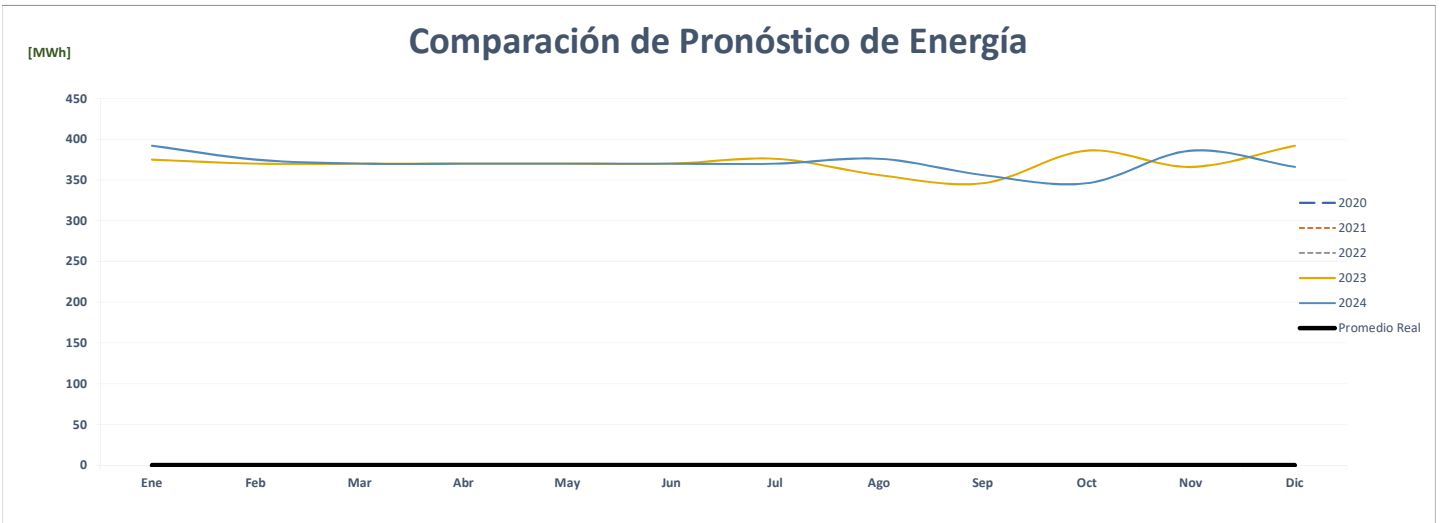
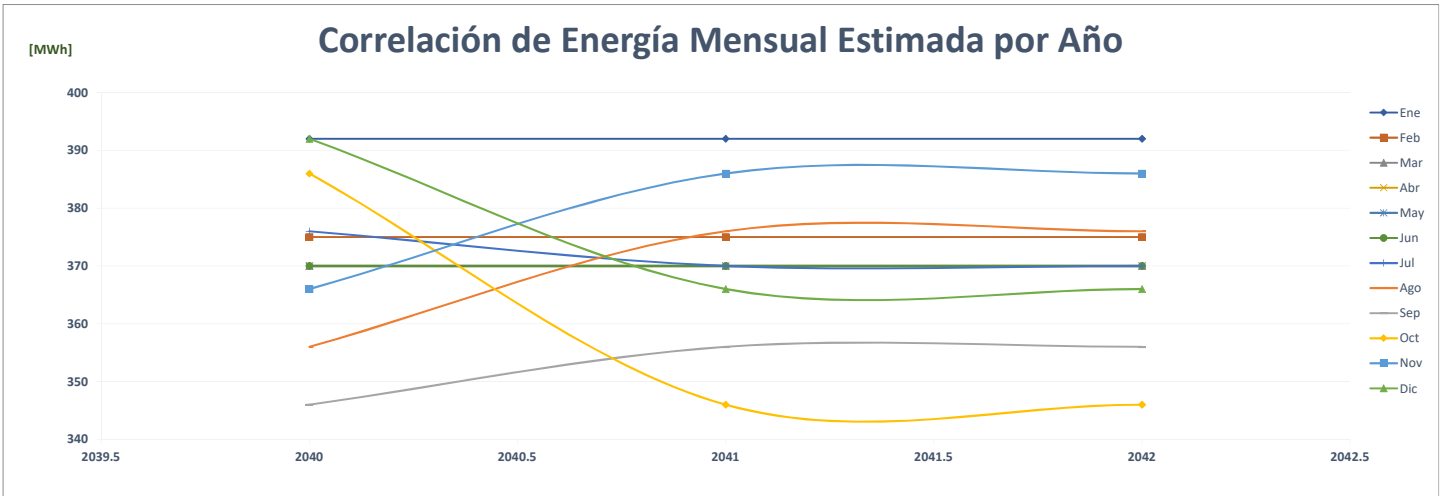



## Comparación de El Fuerte De Westland

		ENERGÍA (MWh)													%	
	Año	Ene	Feb	Mar	Abr	May	Jun	Jul	Ago	Sep	Oct	Nov	Dic	PROMEDIO		
AÑO 2	2020														-	-
AÑO 1	2021														-	0.0%
AÑO 0	2022														-	0.0%
AÑO 1	2023	338	259	273	404	410	382	371	395	352	366	363	368	<b>357</b>	<b>0.0%</b>	
AÑO 2	2024	368	338	259	273	404	410	382	371	395	352	366	363	<b>357</b>	<b>0.0%</b>	
AÑO 3	2025	368	338	259	273	404	410	382	371	395	352	366	363	<b>357</b>	<b>0.0%</b>	
AÑO 4	2026	368	338	259	273	404	410	382	371	395	352	366	363	<b>357</b>	<b>0.0%</b>	

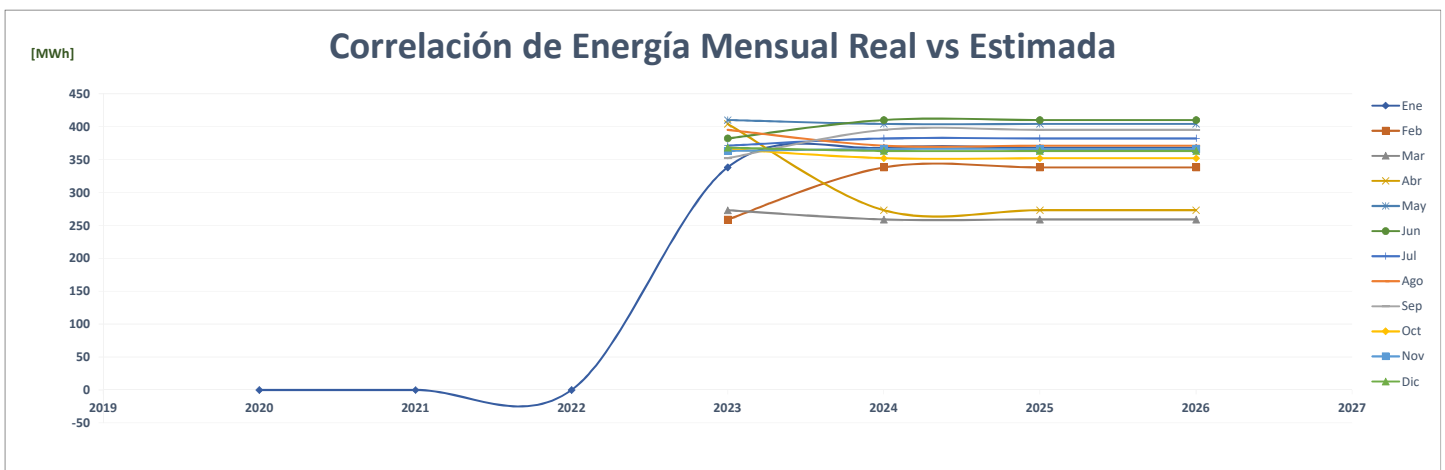
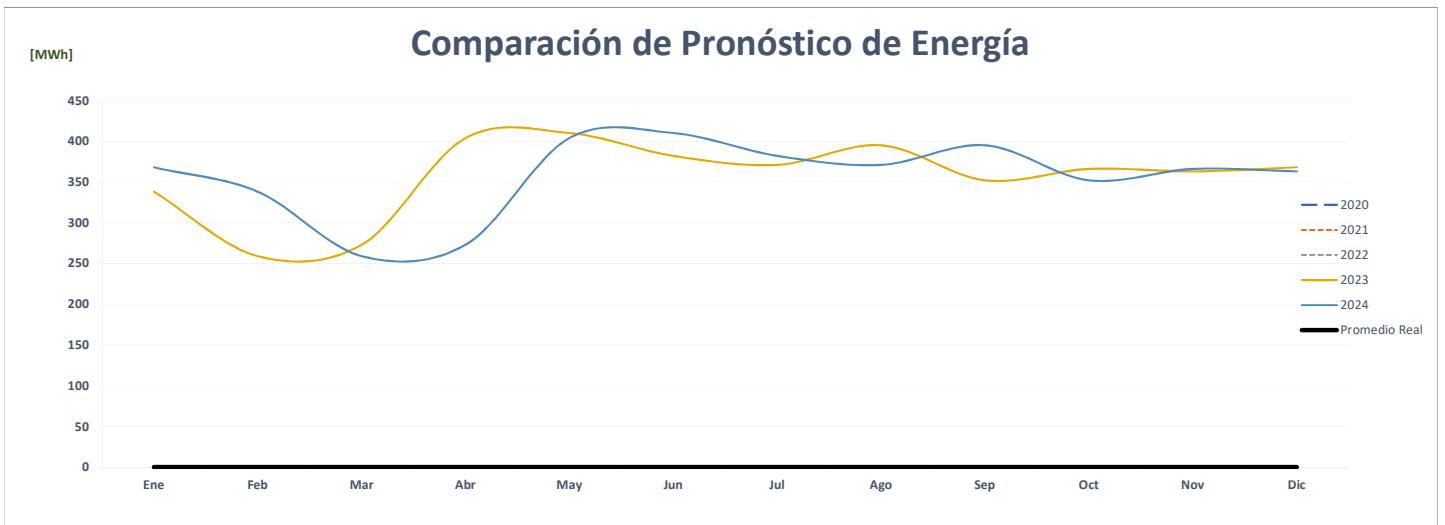
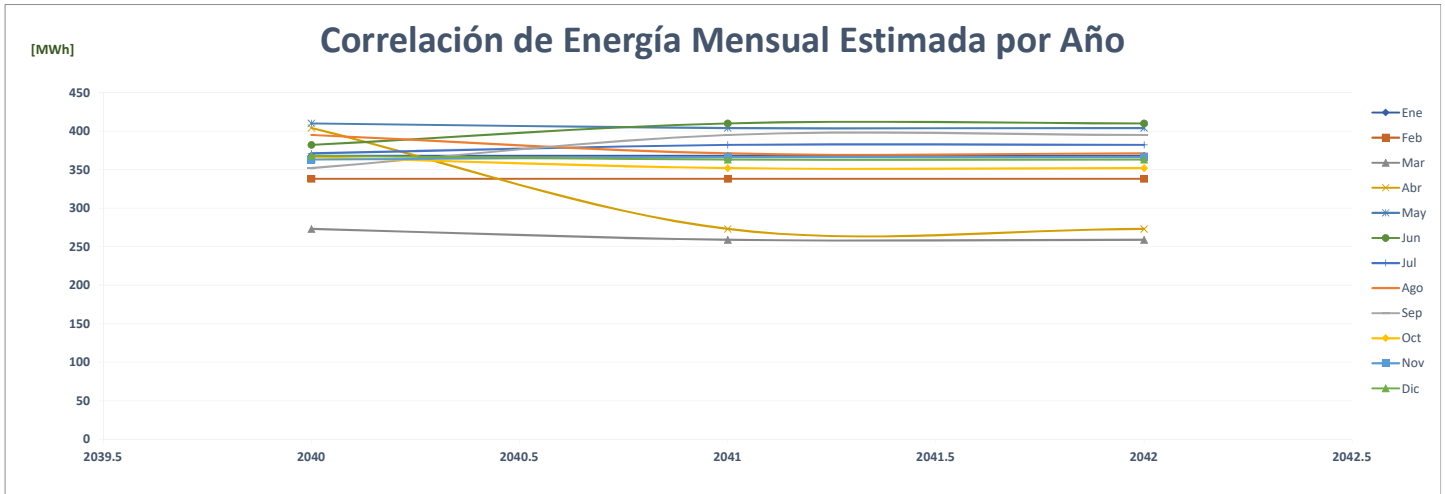

### Comparación de Galores Refrigerados, S. A.

		ENERGÍA (MWh)												PROMEDIO	%	
	Año	Ene	Feb	Mar	Abr	May	Jun	Jul	Ago	Sep	Oct	Nov	Dic			
AÑO 2	2020	-	-	-	-	-	-	-	-	-	-	-	235	20	-	
AÑO 1	2021	468	428	477	467	473	466	467	478	464	510	528	554	482	####	
AÑO 0	2022	525	481	503	448	484	479	-	-	-	-	-	-	243	-49.5%	
AÑO 1	2023	499	499	499	499	499	499	499	499	499	499	499	499	499	499	105.0%
AÑO 2	2024	499	509	509	509	509	509	509	509	509	509	509	509	509	508	1.8%
AÑO 3	2025	509	519	519	519	519	519	519	519	519	519	519	519	519	518	2.0%
AÑO 4	2026	519	529	529	529	529	529	529	529	529	529	529	529	529	529	2.0%

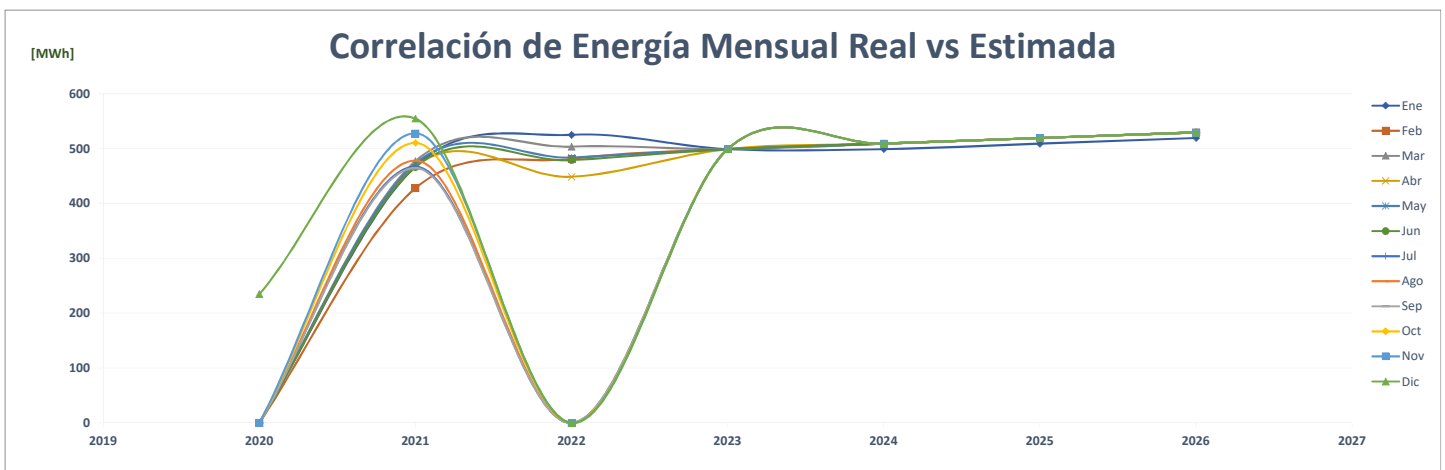
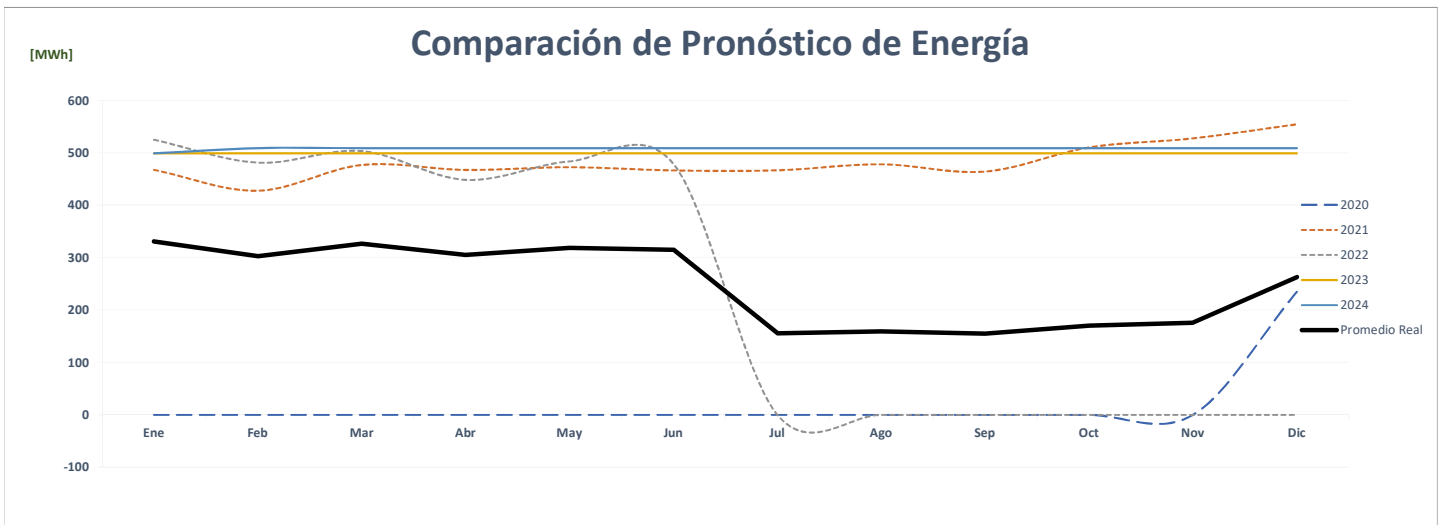
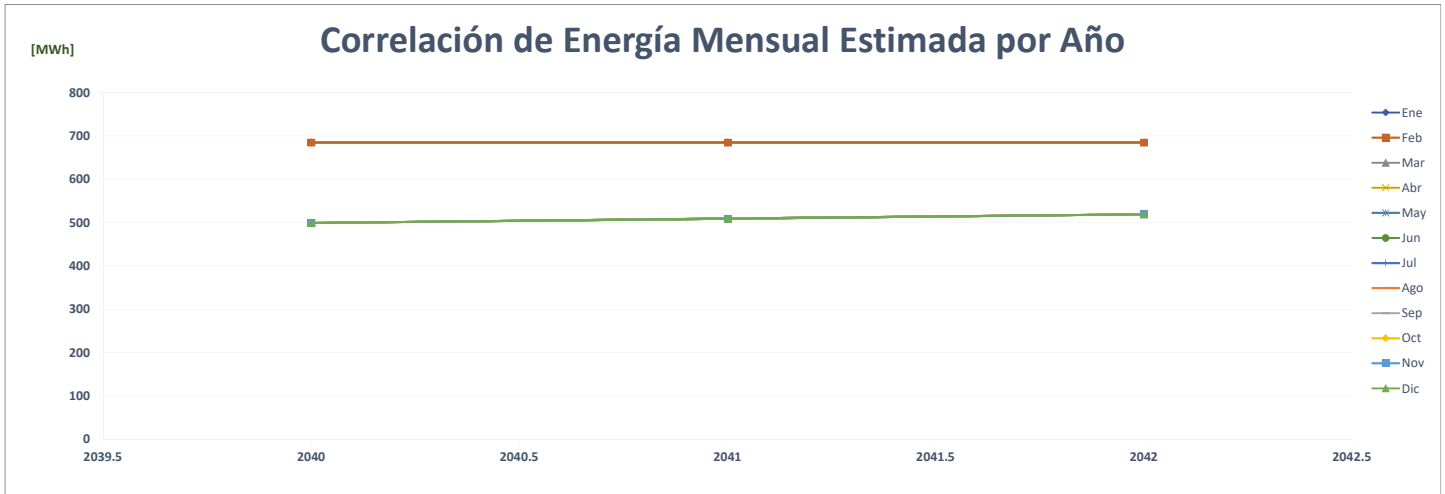

### Comparación de Tropical Resorts International Inc Pma

		ENERGÍA (MWh)												PROMEDIO	%
	Año	Ene	Feb	Mar	Abr	May	Jun	Jul	Ago	Sep	Oct	Nov	Dic		
AÑO 2	2020	262	268	170	126	79	48	159	164	172	171	167	167	<b>163</b>	-
AÑO 1	2021	173	145	145	141	123	110	123	92	111	95	157	181	<b>133</b>	-18.2%
AÑO 0	2022	180	173	187	185	198	191	-	-	-	-	-	-	<b>93</b>	-30.3%
AÑO 1	2023	303	276	266	307	303	213	241	316	197	221	231	282	<b>263</b>	183.7%
AÑO 2	2024	282	304	278	268	308	304	214	242	317	198	222	232	<b>264</b>	0.5%
AÑO 3	2025	284	306	279	269	310	306	215	244	319	199	223	233	<b>265</b>	0.5%
AÑO 4	2026	285	307	281	270	311	307	216	245	320	200	224	235	<b>267</b>	0.5%

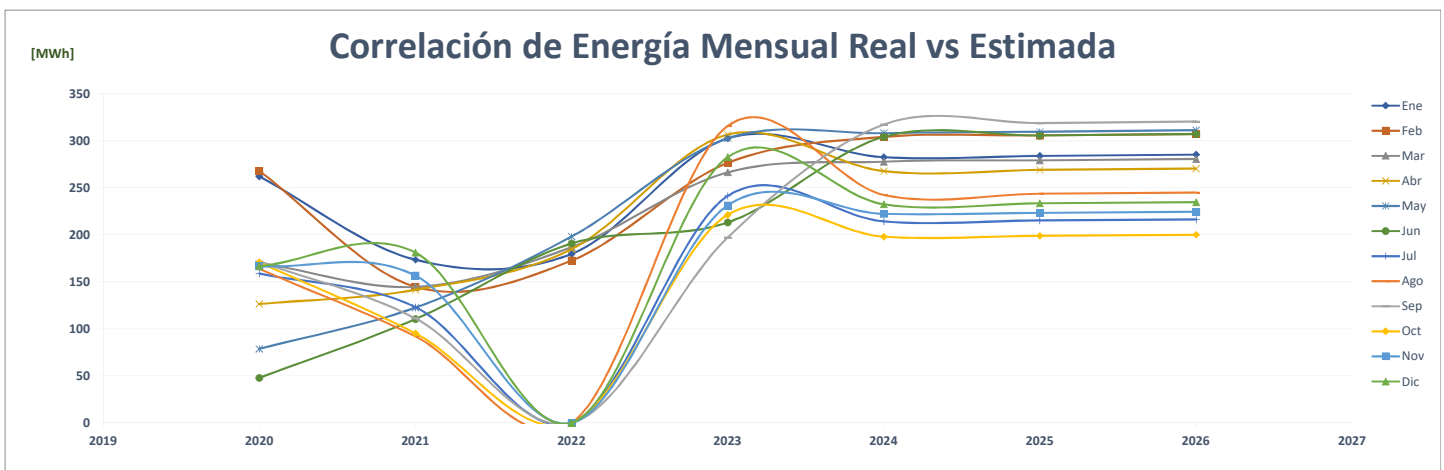
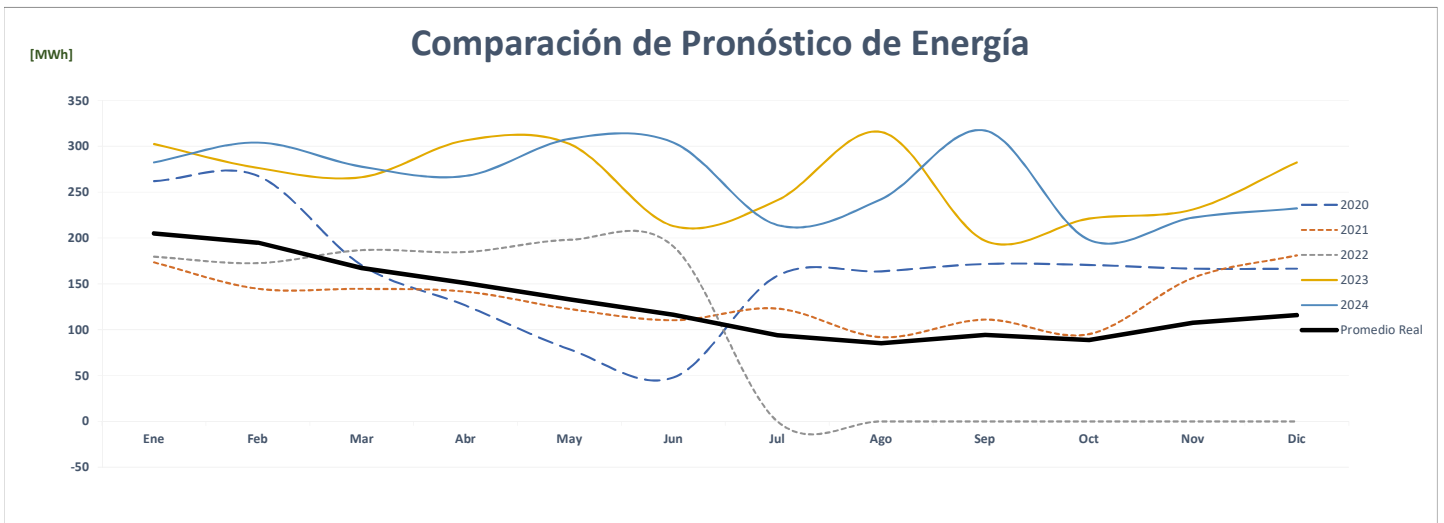
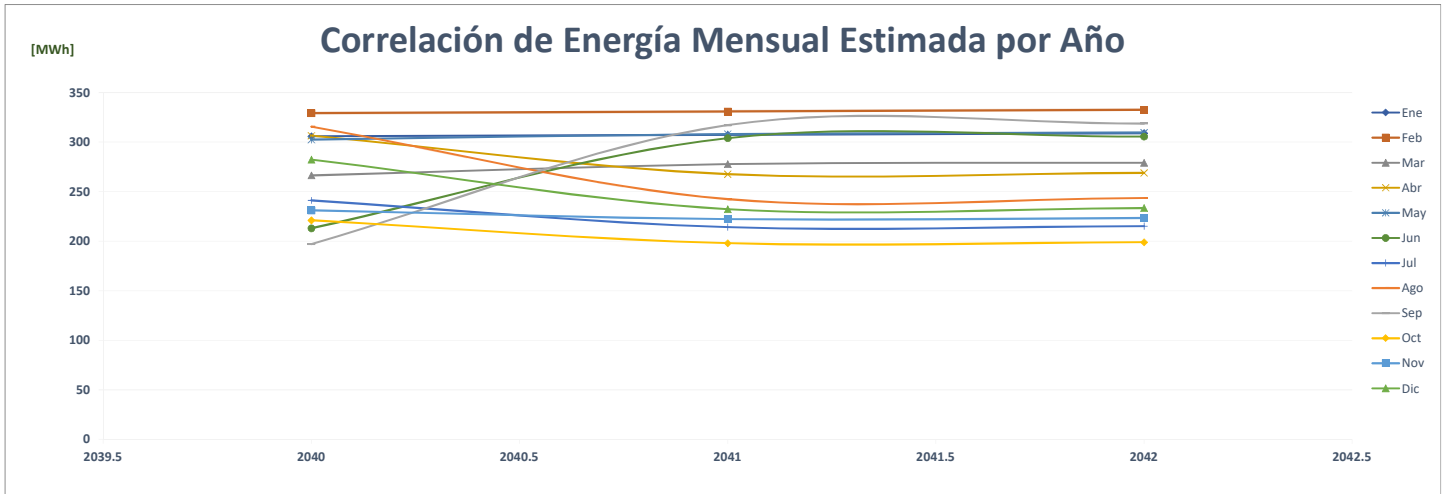

### Comparación de Golden Lion Casino

		ENERGÍA (MWh)												PROMEDIO	%
	Año	Ene	Feb	Mar	Abr	May	Jun	Jul	Ago	Sep	Oct	Nov	Dic		
AÑO 2	2020	168	158	138	103	104	98	98	96	92	118	128	131	<b>119</b>	-
AÑO 1	2021	62	53	128	135	135	134	139	142	137	145	139	146	<b>125</b>	4.4%
AÑO 0	2022	143	131	145	142	146	135	-	-	-	-	-	-	<b>70</b>	-43.7%
AÑO 1	2023	143	131	145	142	146	134	139	142	137	145	139	146	<b>141</b>	100.7%
AÑO 2	2024	146	144	136	150	145	155	144	151	149	142	149	146	<b>146</b>	4.0%
AÑO 3	2025	150	144	136	150	145	155	144	151	149	142	149	146	<b>147</b>	0.2%
AÑO 4	2026	150	144	136	150	145	155	144	151	149	142	149	146	<b>147</b>	0.0%

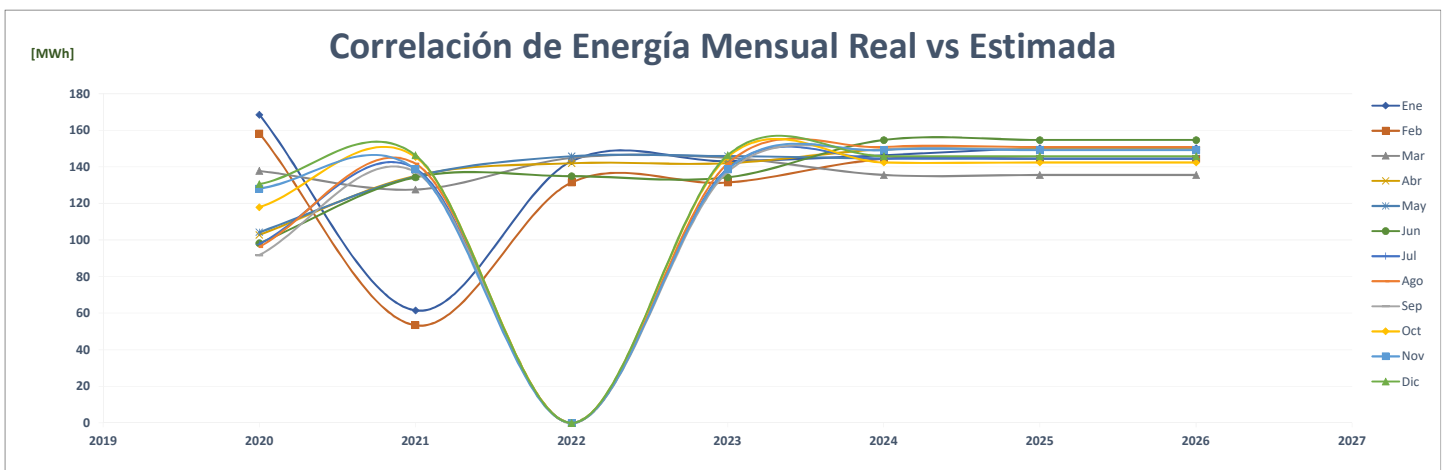
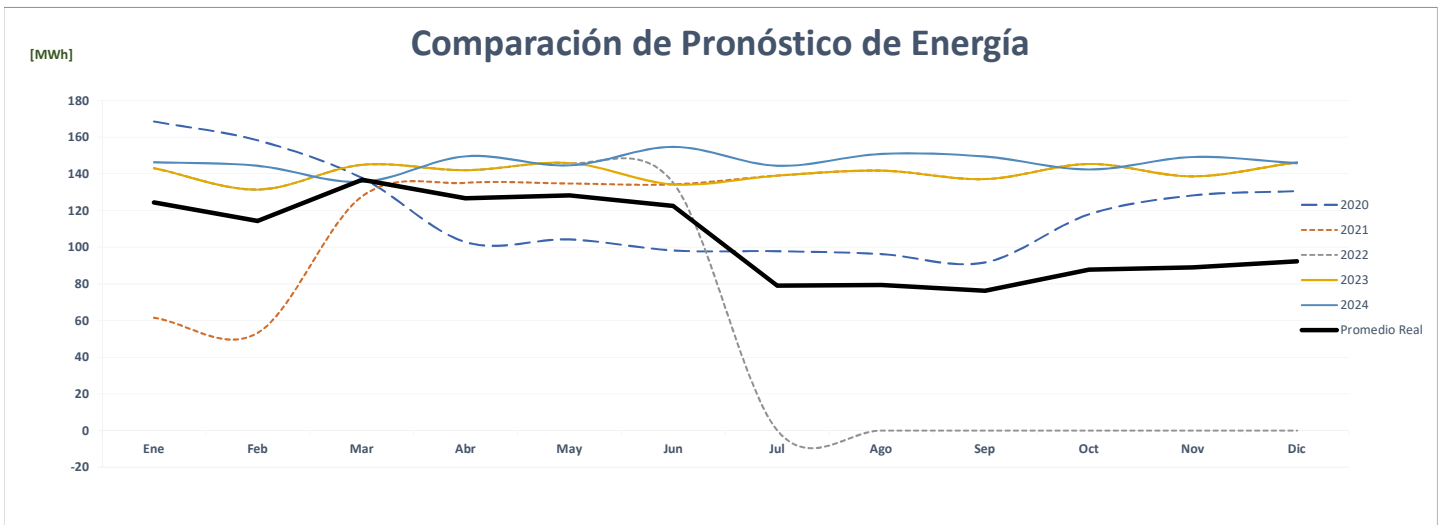
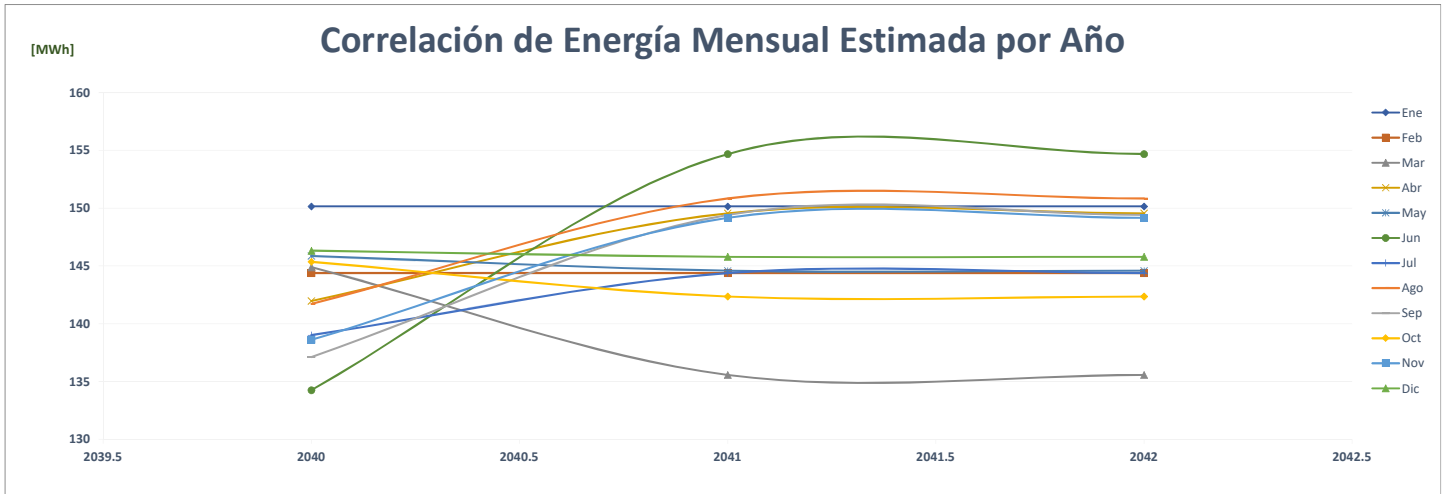

### Comparación de Gold Mills De Panamá, S. A.

		ENERGÍA (MWh)													%
	Año	Ene	Feb	Mar	Abr	May	Jun	Jul	Ago	Sep	Oct	Nov	Dic	PROMEDIO	
AÑO 2	2020	426	409	441	422	424	508	411	394	375	513	389	496	<b>434</b>	-
AÑO 1	2021	461	369	438	393	520	417	386	523	480	495	413	557	<b>454</b>	<b>4.7%</b>
AÑO 0	2022	414	478	465	472	501	493	-	-	-	-	-	-	<b>235</b>	<b>-48.2%</b>
AÑO 1	2023	461	462	461	460	462	461	467	467	452	467	452	467	<b>462</b>	<b>96.2%</b>
AÑO 2	2024	467	461	462	461	460	462	461	467	467	452	467	452	<b>462</b>	<b>0.0%</b>
AÑO 3	2025	467	461	462	461	460	462	461	467	467	452	467	452	<b>462</b>	<b>0.0%</b>
AÑO 4	2026	467	461	462	461	460	462	461	467	467	452	467	452	<b>462</b>	<b>0.0%</b>

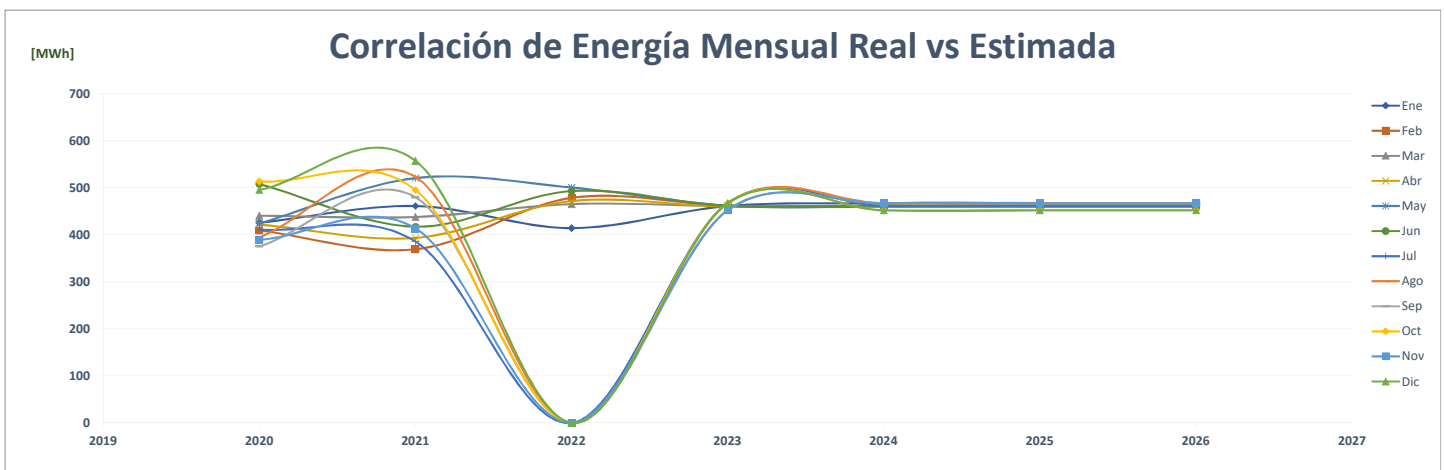
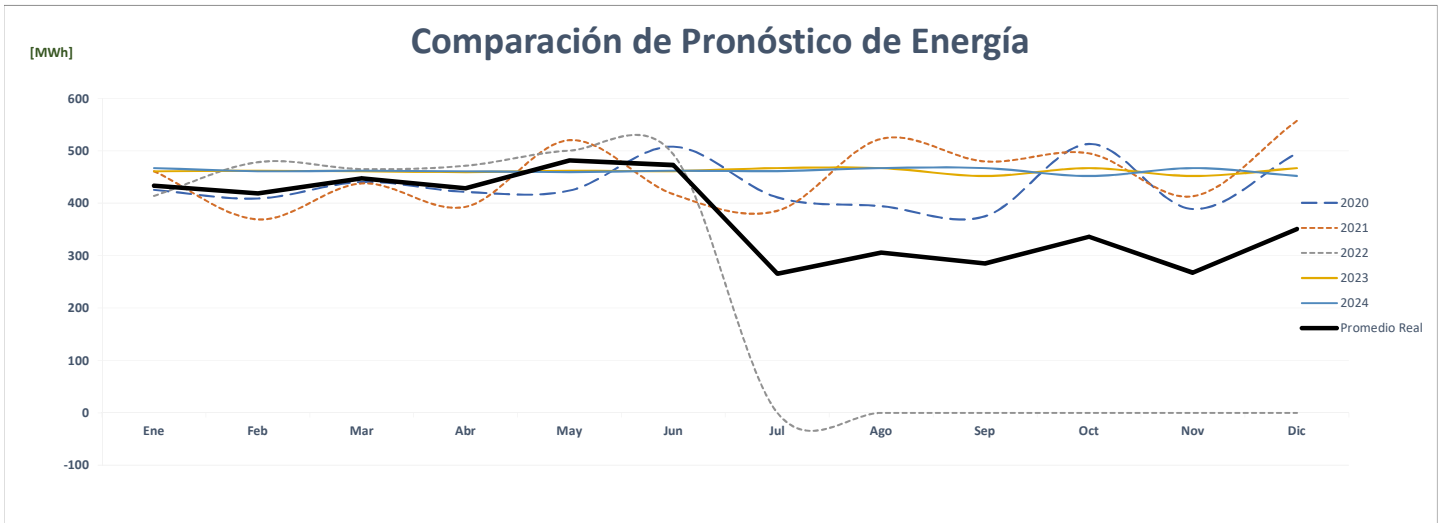
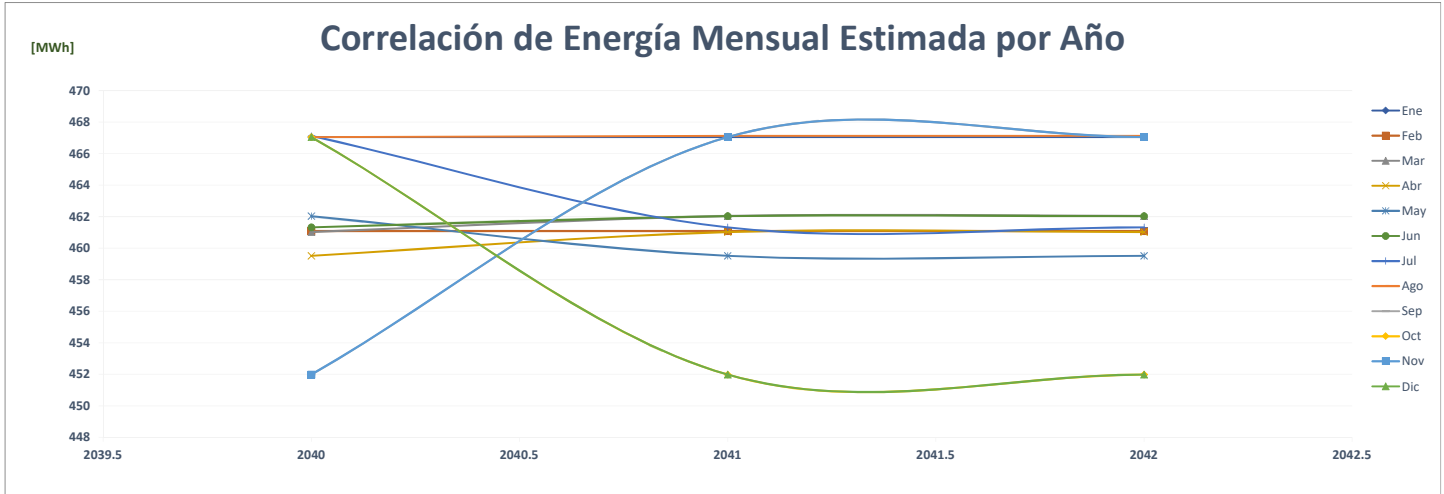

Comparación de Gold Mills De Panamá, S. A.

		POTENCIA (MW)														%
	Año	Ene	Feb	Mar	Abr	May	Jun	Jul	Ago	Sep	Oct	Nov	Dic	Max		
AÑO 2	2020	1.15	1.12	1.13	1.12	1.09	1.14	1.13	1.07	1.10	1.15	1.16	1.20	1	-	
AÑO 1	2021	1.17	1.18	1.16	1.12	1.20	1.20	1.20	1.16	1.19	1.18	1.17	1.20	1	0.0%	
AÑO 0	2022	1.20	1.22	1.22	1.22	1.25	1.24	-	-	-	-	-	-	1	4.0%	
AÑO 1	2023	1.19	1.21	1.18	1.14	1.19	1.20	1.20	1.20	1.20	1.20	1.20	1.20	1	-3.0%	
AÑO 2	2024	1.19	1.21	1.18	1.14	1.19	1.20	1.20	1.20	1.20	1.20	1.20	1.20	1	0.0%	
AÑO 3	2025	1.19	1.21	1.18	1.14	1.19	1.20	1.20	1.20	1.20	1.20	1.20	1.20	1	0.0%	
AÑO 4	2026	1.19	1.21	1.18	1.14	1.19	1.20	1.20	1.20	1.20	1.20	1.20	1.20	1	0.0%	

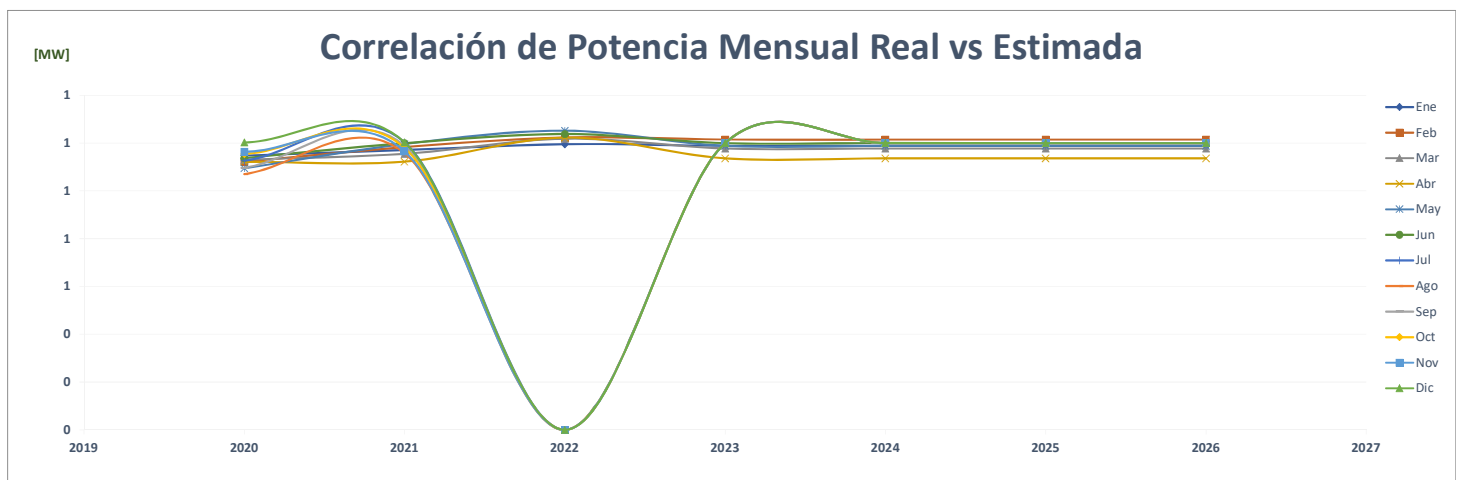
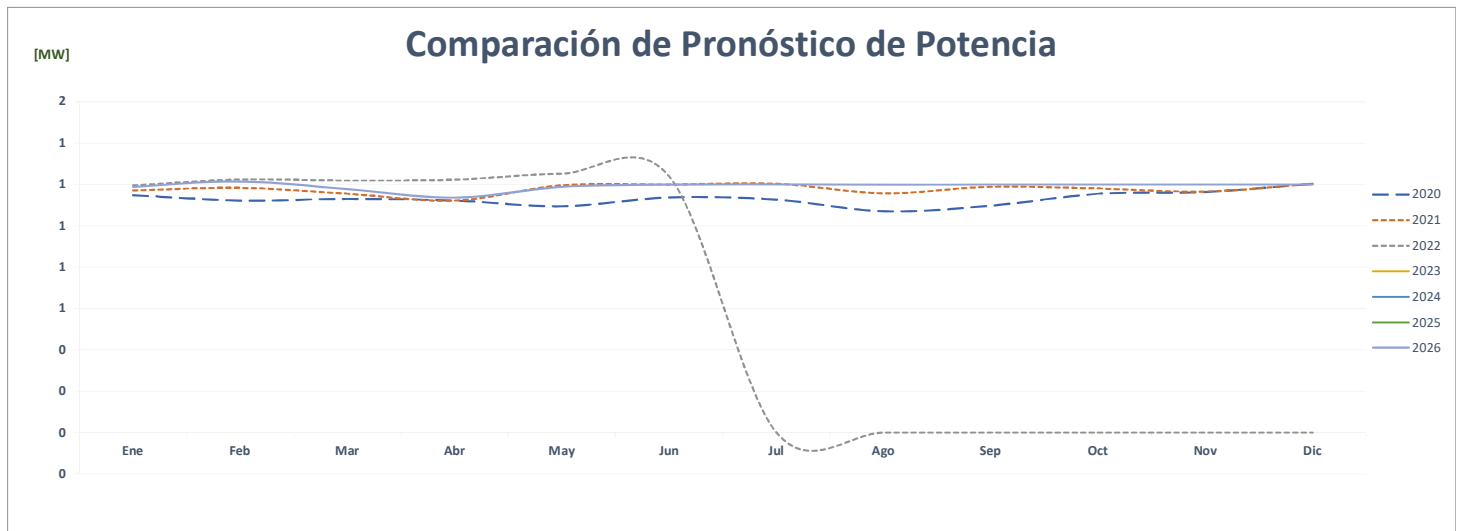
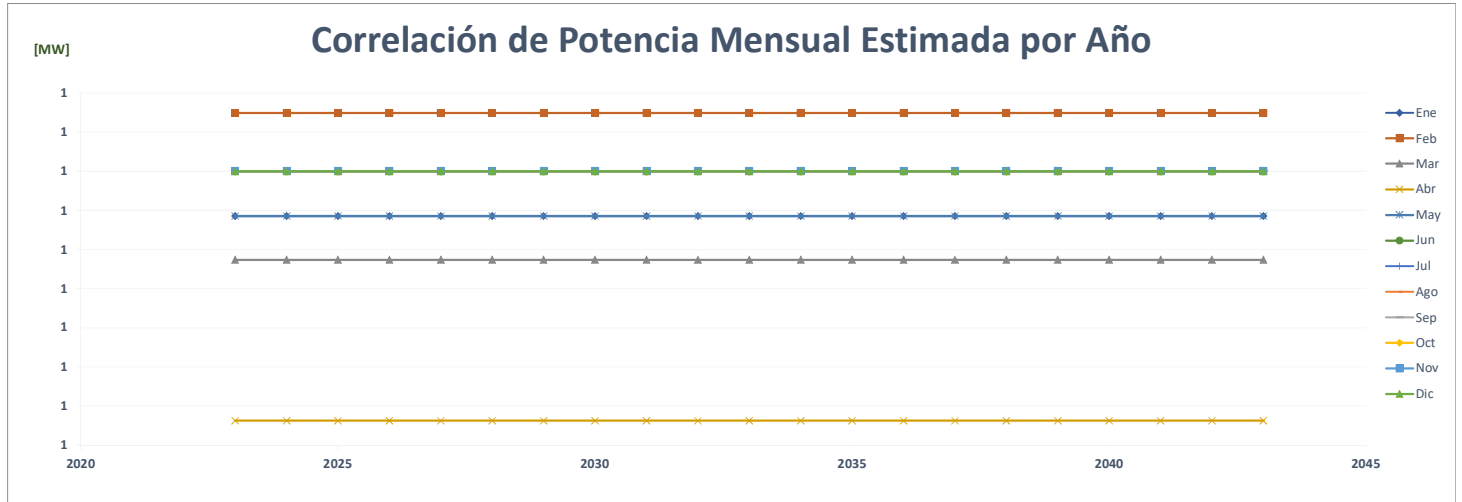

FACTOR DE CARGA															PROMEDIO	%
Año	Ene	Feb	Mar	Abr	May	Jun	Jul	Ago	Sep	Oct	Nov	Dic				
AÑO 2	2020	0.498	0.524	0.524	0.522	0.521	0.620	0.491	0.495	0.475	0.597	0.464	0.554	0.622	<b>0.524</b>	-
AÑO 1	2021	0.529	0.464	0.509	0.487	0.585	0.483	0.431	0.607	0.560	0.564	0.493	0.622		<b>0.528</b>	<b>0.8%</b>
AÑO 0	2022	0.466	0.582	0.513	0.536	0.537	0.553								<b>0.531</b>	<b>0.6%</b>
AÑO 1	2023	0.521	0.566	0.526	0.562	0.522	0.534	0.523	0.523	0.523	0.523	0.523	0.523	0.523	<b>0.531</b>	<b>0.0%</b>
AÑO 2	2024	0.528	0.545	0.527	0.564	0.520	0.535	0.517	0.523	0.541	0.506	0.541	0.506		<b>0.529</b>	<b>-0.3%</b>
AÑO 3	2025	0.528	0.565	0.527	0.564	0.520	0.535	0.517	0.523	0.541	0.506	0.541	0.506		<b>0.531</b>	<b>0.3%</b>
AÑO 4	2026	0.528	0.565	0.527	0.564	0.520	0.535	0.517	0.523	0.541	0.506	0.541	0.506		<b>0.531</b>	<b>0.0%</b>

### Correlación del Factor de Carga Mensual Estimada por Año

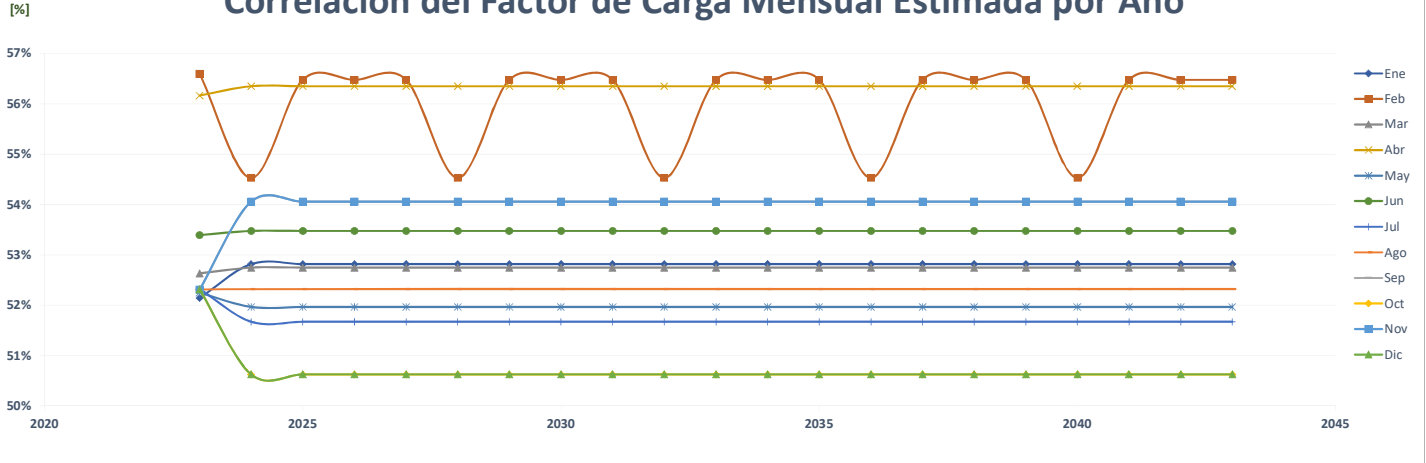

### Comparación del Pronóstico del Factor de Carga

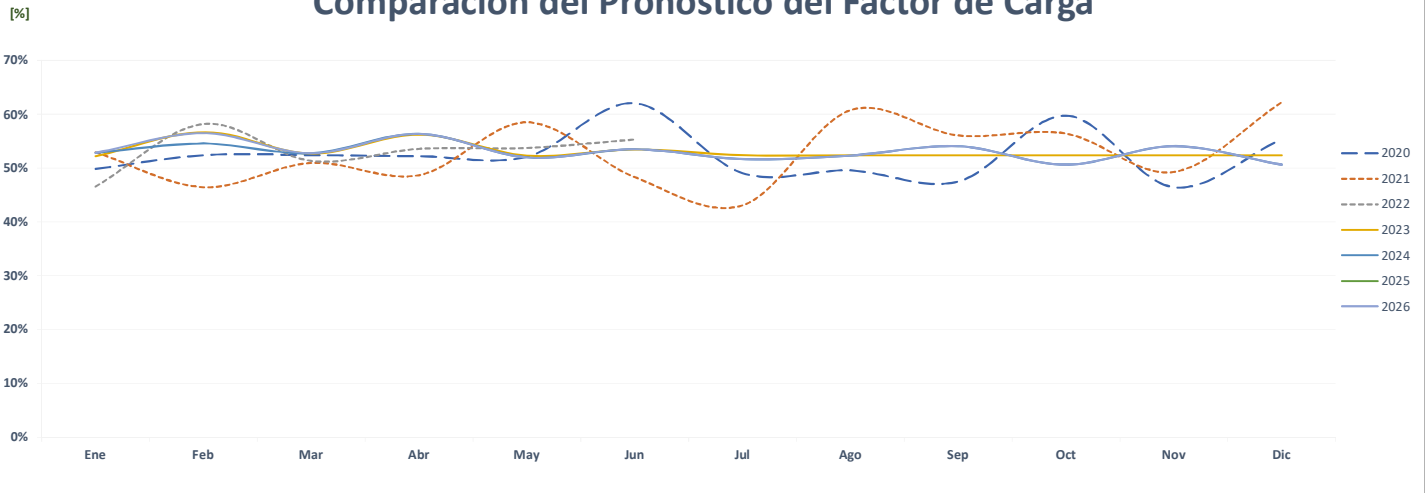

### Correlación del Factor de Carga Mensual Real vs Estimada

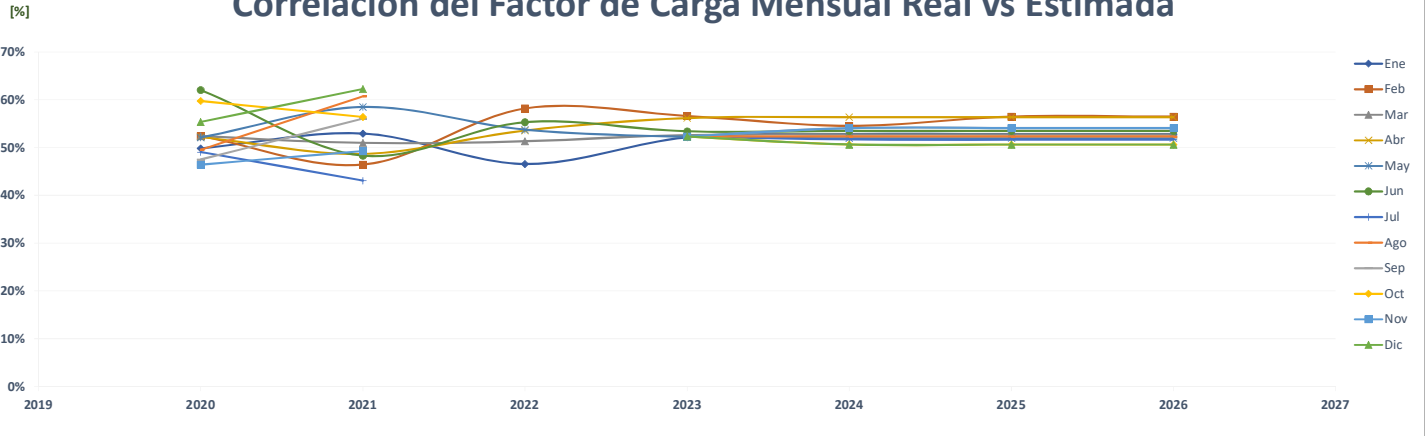

## Comparación de Grupo Primavera Holdings Albrook

		ENERGÍA (MWh)												PROMEDIO	%
	Año	Ene	Feb	Mar	Abr	May	Jun	Jul	Ago	Sep	Oct	Nov	Dic		
AÑO 2	2020	101	113	74	4	9	13	18	19	44	62	61	66	<b>49</b>	-
AÑO 1	2021	23	43	68	65	66	77	82	84	74	84	81	89	<b>70</b>	<b>43.4%</b>
AÑO 0	2022	80	83	93	74	92	86	-	-	-	-	-	-	<b>42</b>	<b>-39.1%</b>
AÑO 1	2023	116	117	116	116	117	114	118	118	114	118	114	118	<b>117</b>	<b>174.7%</b>
AÑO 2	2024	118	116	117	116	116	117	114	118	118	114	118	114	<b>117</b>	<b>0.0%</b>
AÑO 3	2025	118	116	117	116	116	117	114	118	118	114	118	114	<b>117</b>	<b>0.0%</b>
AÑO 4	2026	118	116	117	116	116	117	114	118	118	114	118	114	<b>117</b>	<b>0.0%</b>

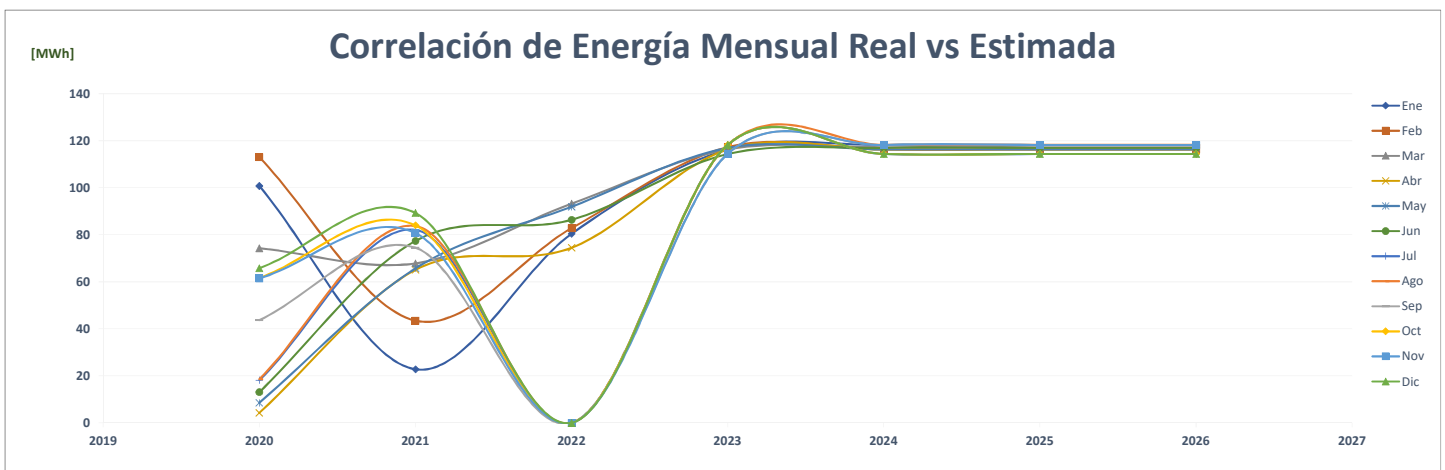
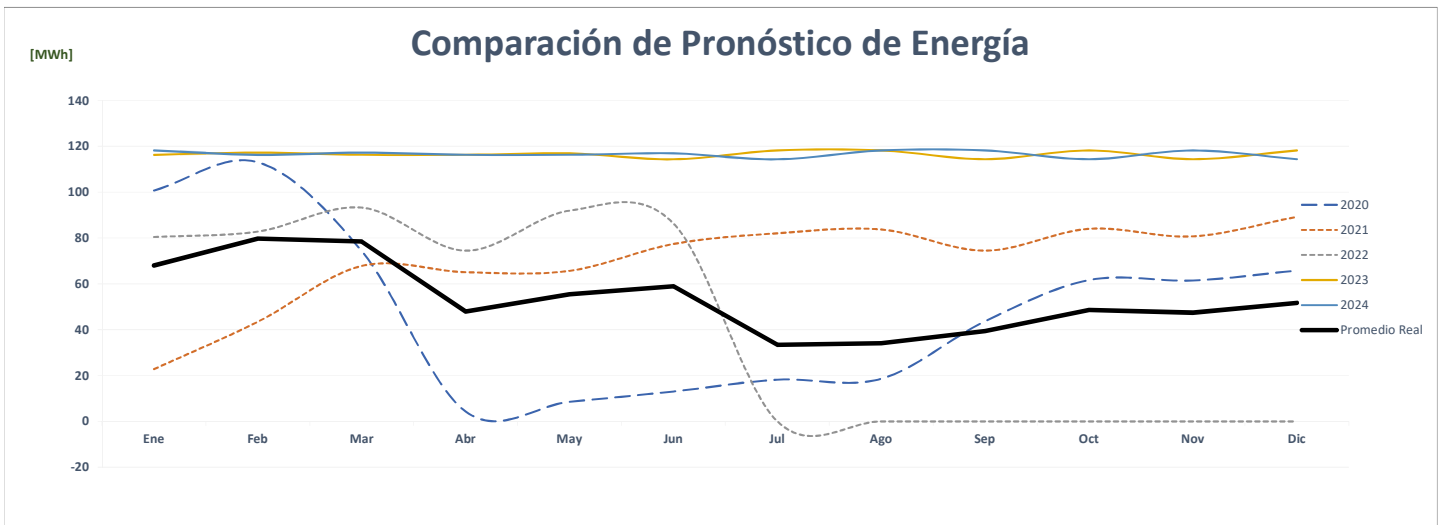
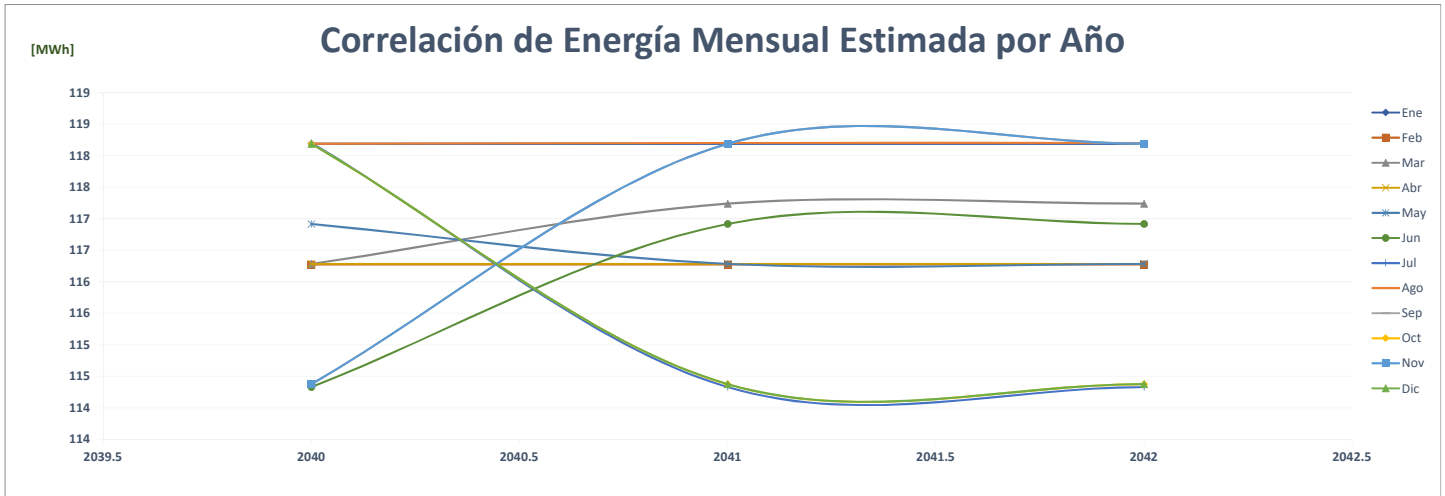



## Comparación de Grupo Primavera Holding Los Andes

		ENERGÍA (MWh)												PROMEDIO	%
	Año	Ene	Feb	Mar	Abr	May	Jun	Jul	Ago	Sep	Oct	Nov	Dic		
AÑO 2	2020	73	67	45	3	3	7	4	5	32	44	57	61	<b>33</b>	-
AÑO 1	2021	25	43	55	56	54	48	50	49	41	55	53	65	<b>49</b>	<b>48.1%</b>
AÑO 0	2022	60	56	57	50	55	50	-	-	-	-	-	-	<b>27</b>	<b>-44.5%</b>
AÑO 1	2023	74	74	74	74	74	73	75	75	73	75	73	75	<b>74</b>	<b>171.3%</b>
AÑO 2	2024	75	74	74	74	74	74	73	75	75	73	75	73	<b>74</b>	<b>0.0%</b>
AÑO 3	2025	75	74	74	74	74	74	73	75	75	73	75	73	<b>74</b>	<b>0.0%</b>
AÑO 4	2026	75	74	74	74	74	74	73	75	75	73	75	73	<b>74</b>	<b>0.0%</b>

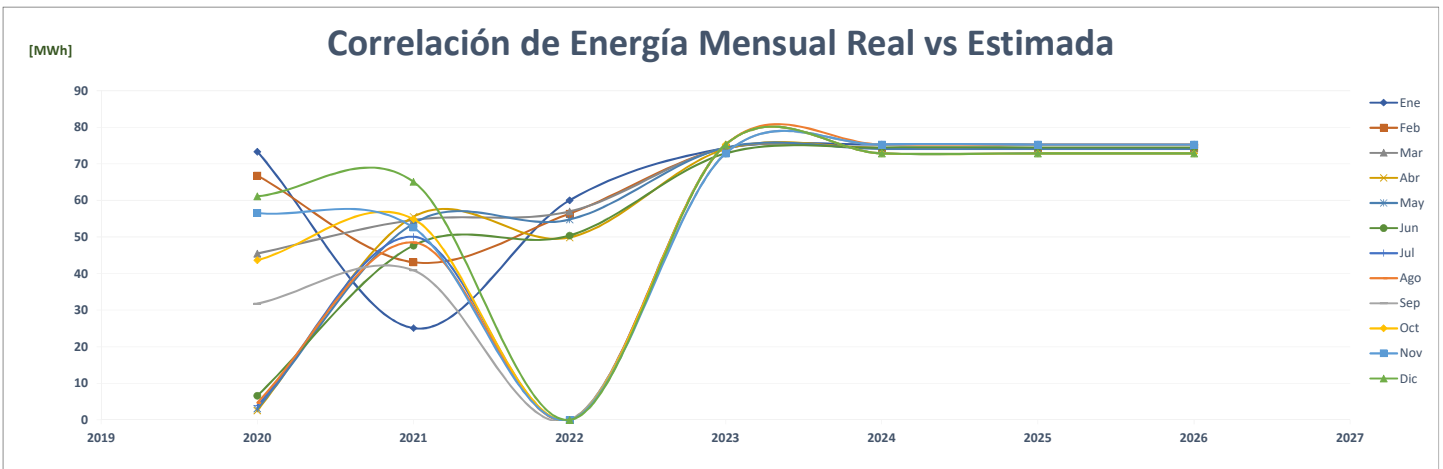
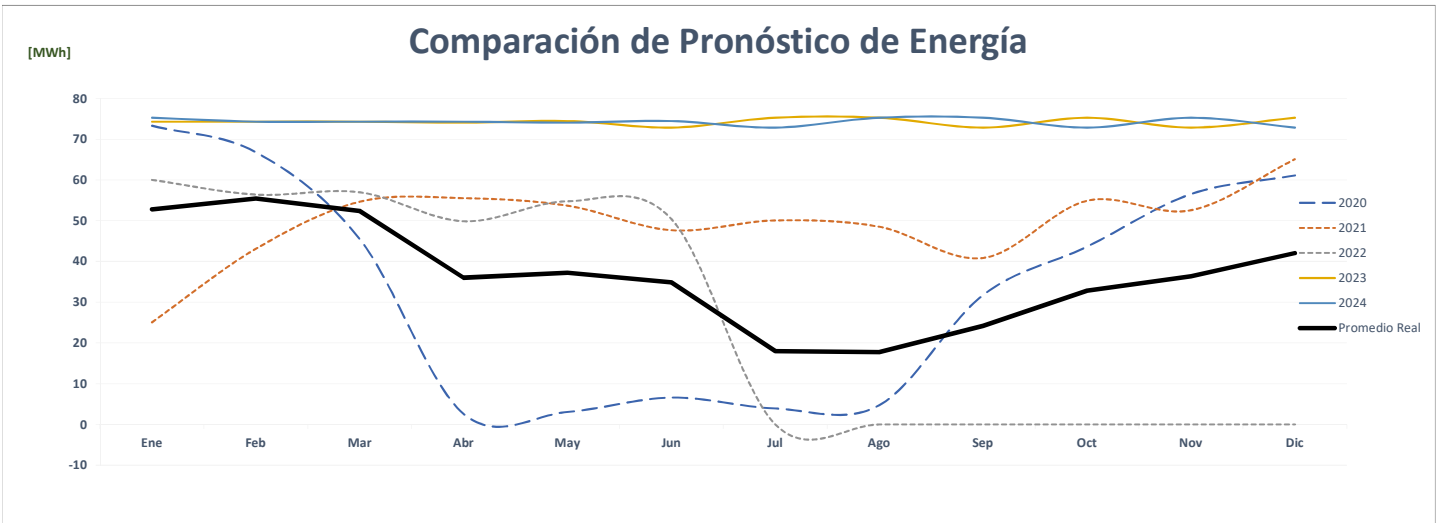
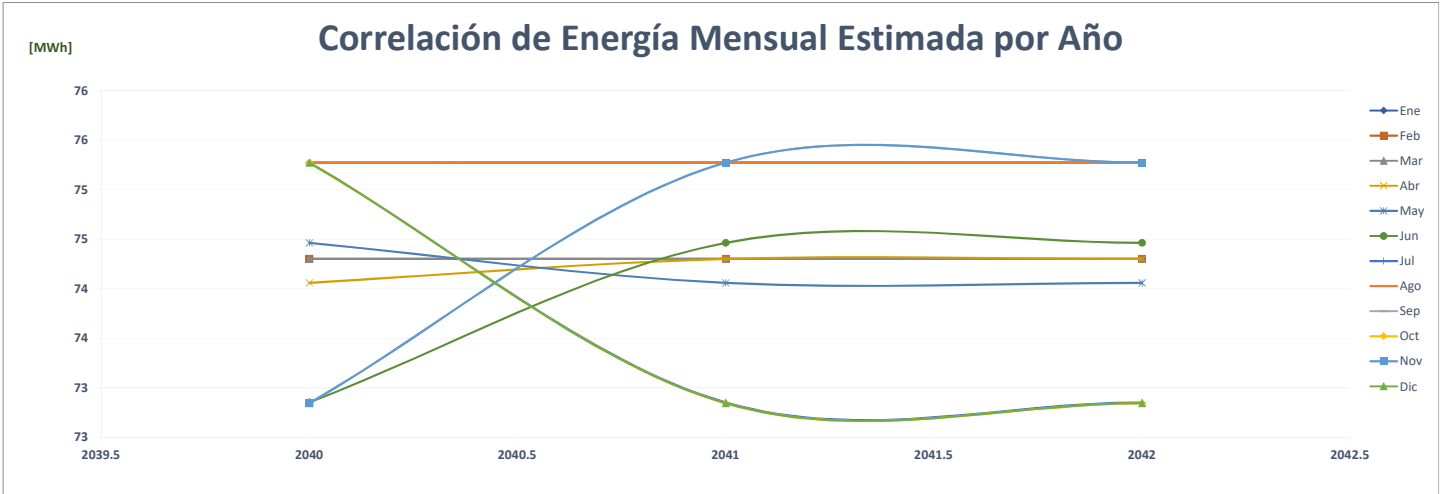

### Comparación de Gph, El Dorado

		ENERGÍA (MWh)												PROMEDIO	%
	Año	Ene	Feb	Mar	Abr	May	Jun	Jul	Ago	Sep	Oct	Nov	Dic		
AÑO 2	2020	77	92	61	4	5	18	6	6	32	72	64	60	<b>41</b>	-
AÑO 1	2021	29	49	72	66	62	51	74	77	65	74	70	84	<b>64</b>	<b>55.1%</b>
AÑO 0	2022	76	63	73	67	72	69	-	-	-	-	-	-	<b>35</b>	<b>-45.6%</b>
AÑO 1	2023	97	97	97	96	97	95	98	98	95	98	95	98	<b>97</b>	<b>176.5%</b>
AÑO 2	2024	98	97	97	97	96	97	95	98	98	95	98	95	<b>97</b>	<b>0.0%</b>
AÑO 3	2025	98	97	97	97	96	97	95	98	98	95	98	95	<b>97</b>	<b>0.0%</b>
AÑO 4	2026	98	97	97	97	96	97	95	98	98	95	98	95	<b>97</b>	<b>0.0%</b>

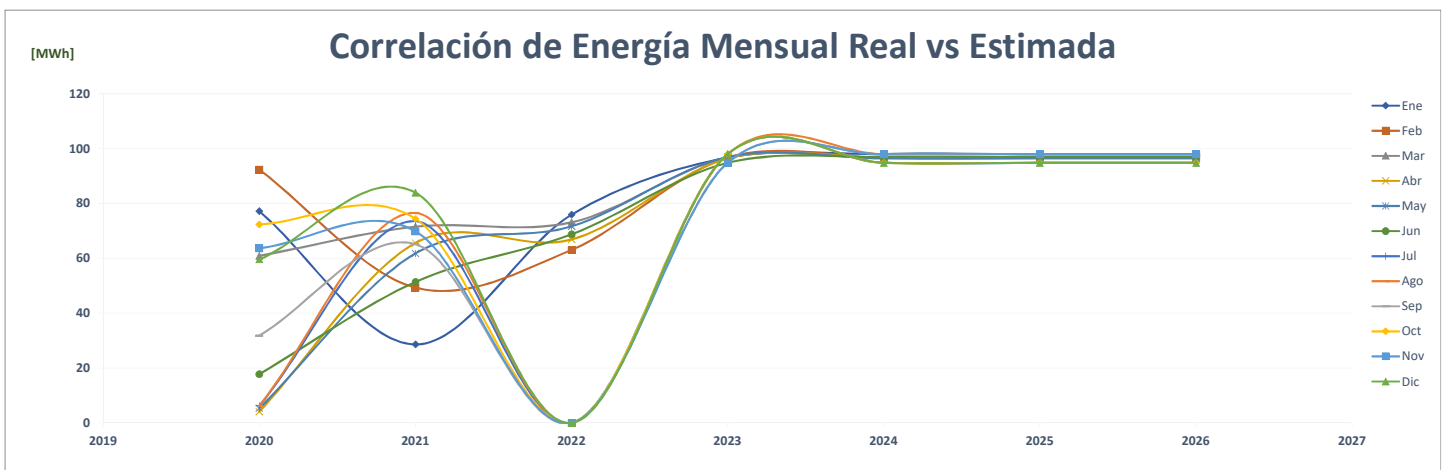
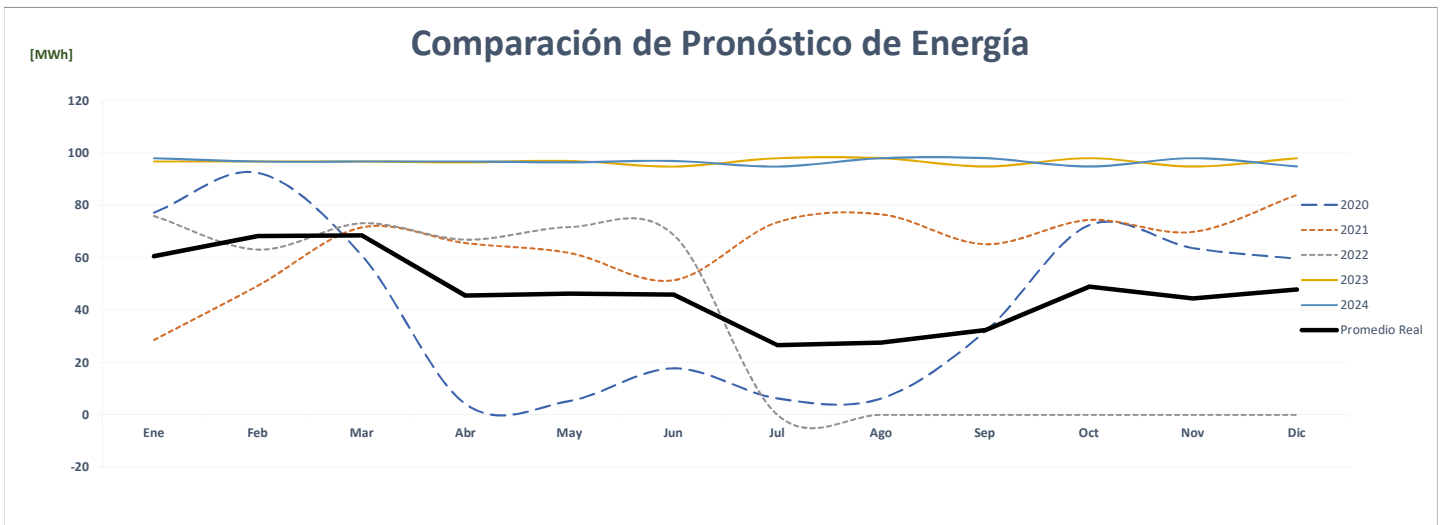
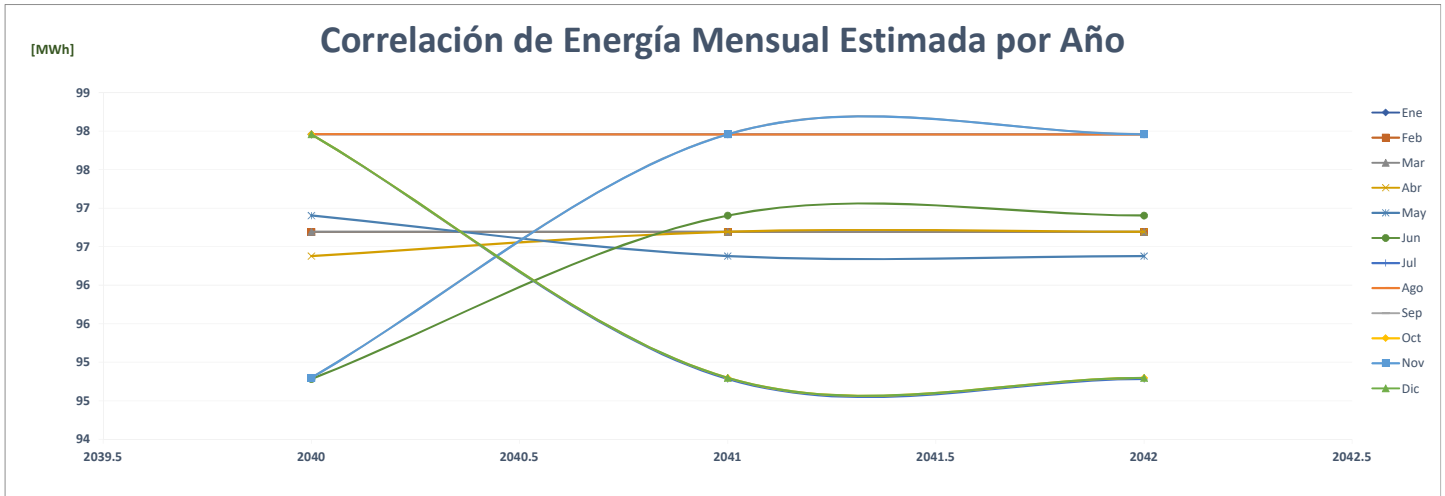

### Comparación de Saks Santiago

		ENERGÍA (MWh)													%
	Año	Ene	Feb	Mar	Abr	May	Jun	Jul	Ago	Sep	Oct	Nov	Dic	PROMEDIO	
AÑO 2	2020	-	-	29	3	6	4	7	5	10	25	26	29	<b>12</b>	-
AÑO 1	2021	19	19	27	30	28	27	29	33	28	31	31	41	<b>29</b>	<b>140.3%</b>
AÑO 0	2022	33	30	33	29	32	30	-	-	-	-	-	-	<b>16</b>	<b>-45.2%</b>
AÑO 1	2023	51	51	49	48	48	50	47	50	49	59	50	35	<b>49</b>	<b>212.1%</b>
AÑO 2	2024	35	51	51	49	48	48	50	47	50	49	59	50	<b>49</b>	<b>0.0%</b>
AÑO 3	2025	35	51	51	49	48	48	50	47	50	49	59	50	<b>49</b>	<b>0.0%</b>
AÑO 4	2026	35	51	51	49	48	48	50	47	50	49	59	50	<b>49</b>	<b>0.0%</b>

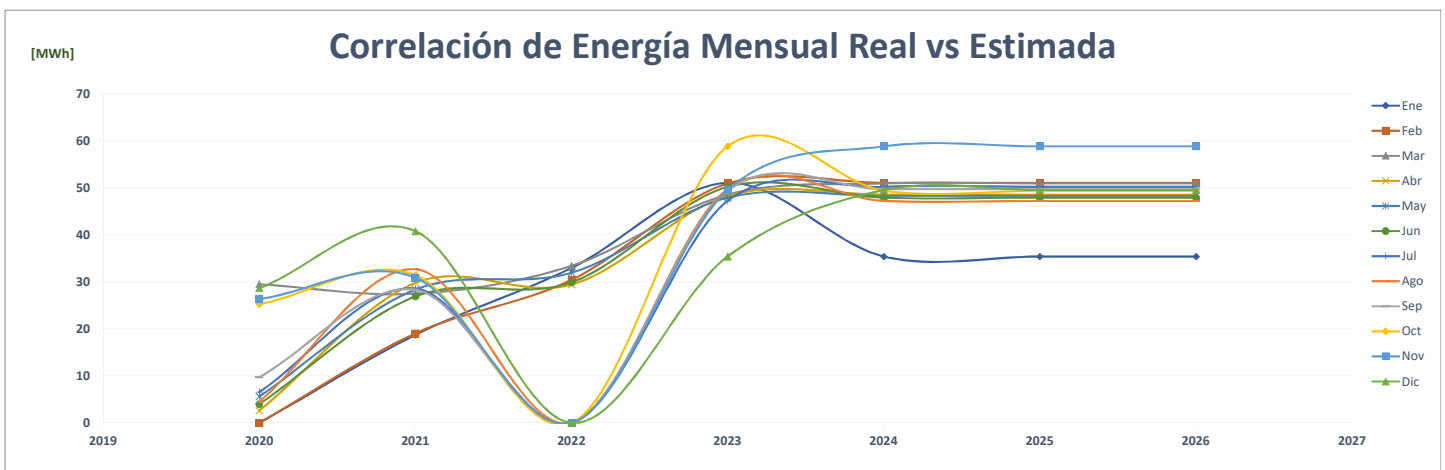
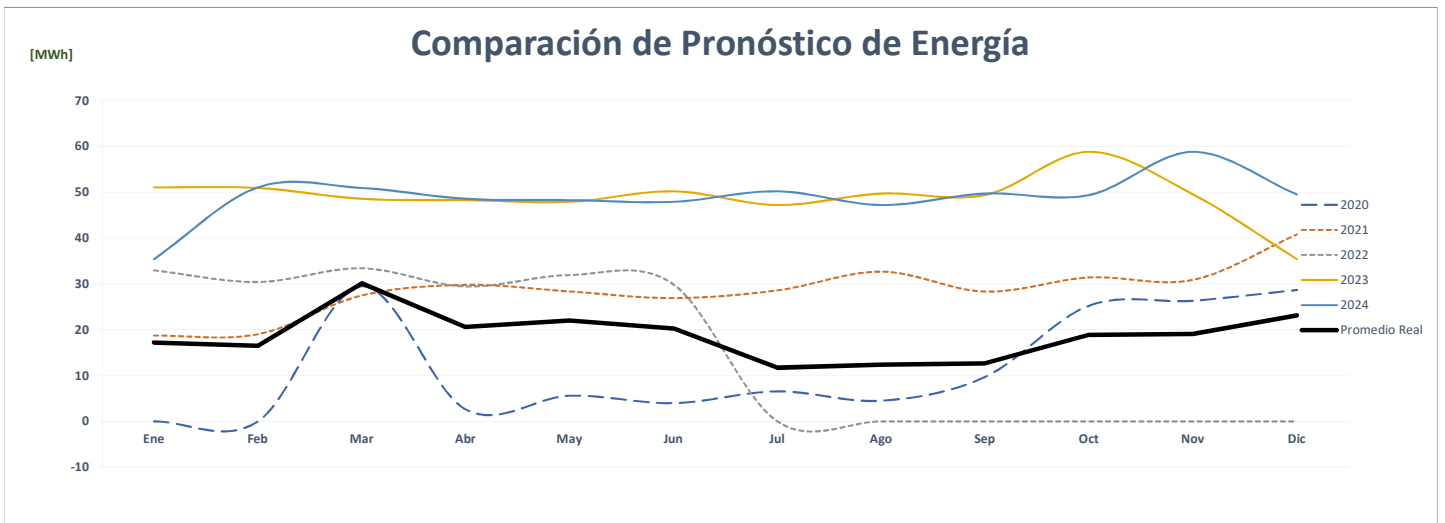
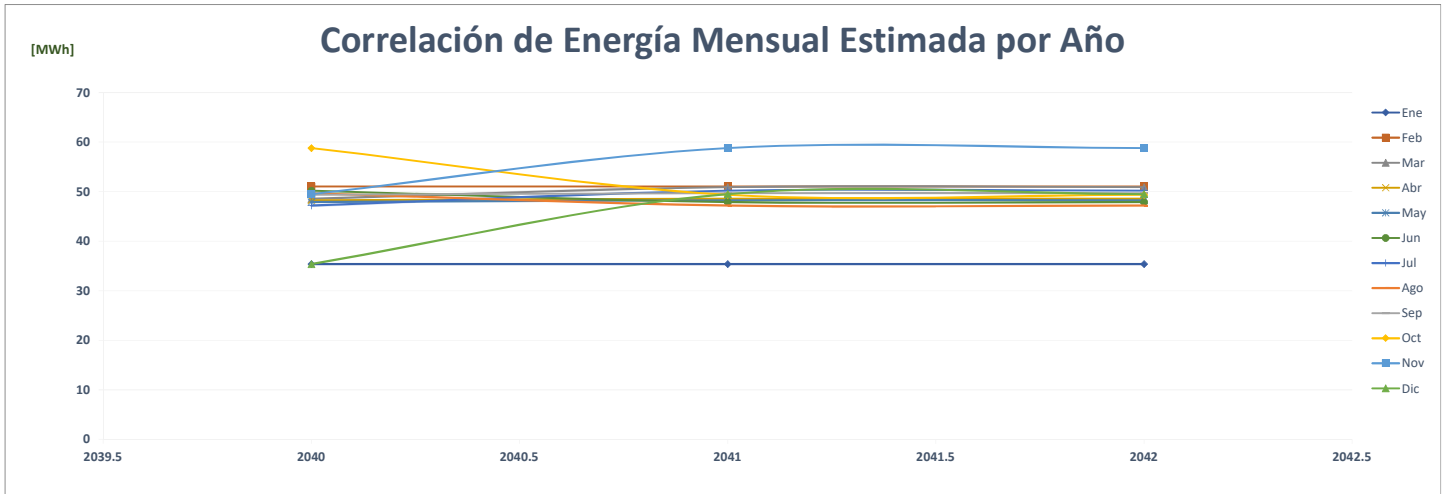

### Comparación de Grupo Primavera Holding Los Pueblos

		ENERGÍA (MWh)													%
	Año	Ene	Feb	Mar	Abr	May	Jun	Jul	Ago	Sep	Oct	Nov	Dic	PROMEDIO	
AÑO 2	2020	67	62	40	2	3	7	4	17	30	43	41	49	30	-
AÑO 1	2021	26	33	48	52	60	57	56	54	45	49	51	60	49	62.3%
AÑO 0	2022	50	46	53	56	65	57	-	-	-	-	-	-	27	-44.6%
AÑO 1	2023	67	67	67	67	67	65	68	68	65	68	65	68	67	145.0%
AÑO 2	2024	68	67	67	67	67	67	65	68	68	65	68	65	67	0.0%
AÑO 3	2025	68	67	67	67	67	67	65	68	68	65	68	65	67	0.0%
AÑO 4	2026	68	67	67	67	67	67	65	68	68	65	68	65	67	0.0%

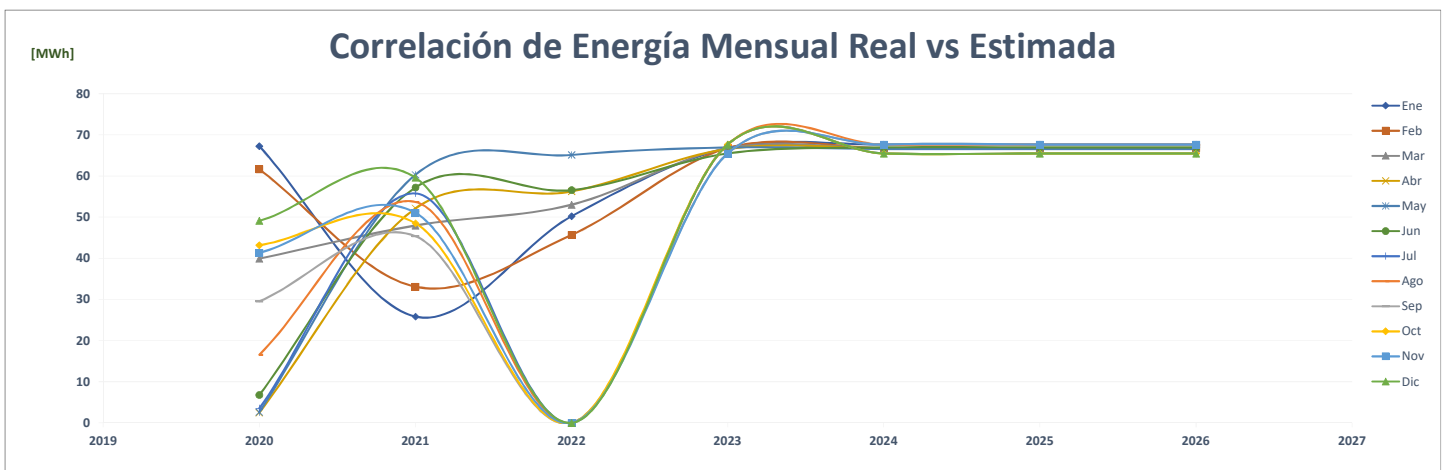
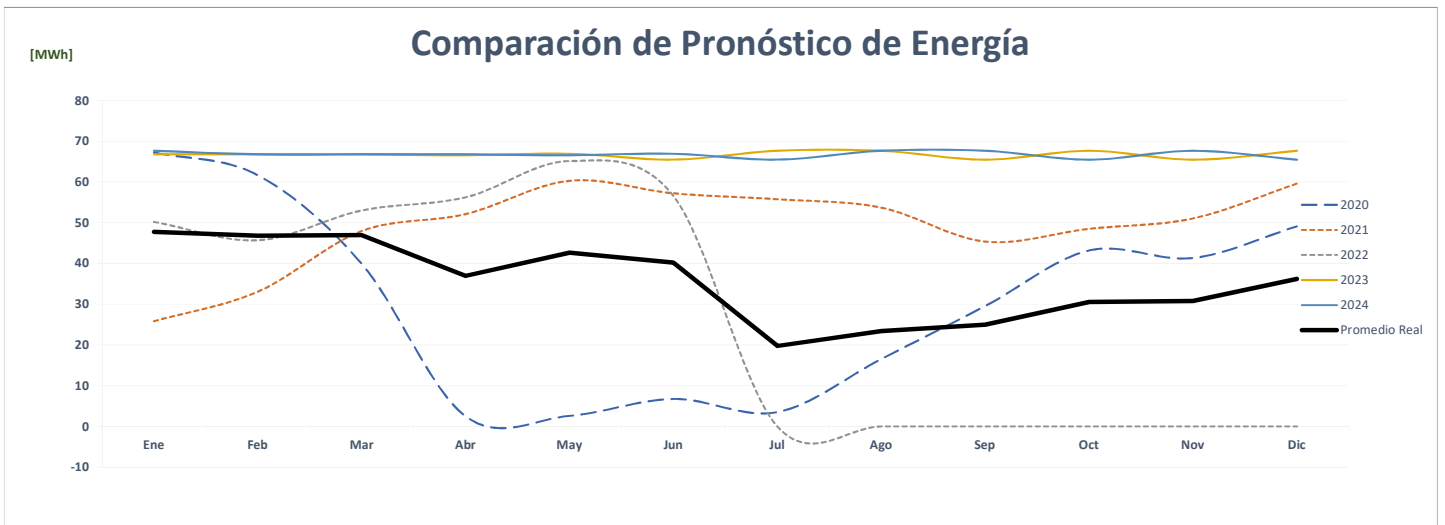
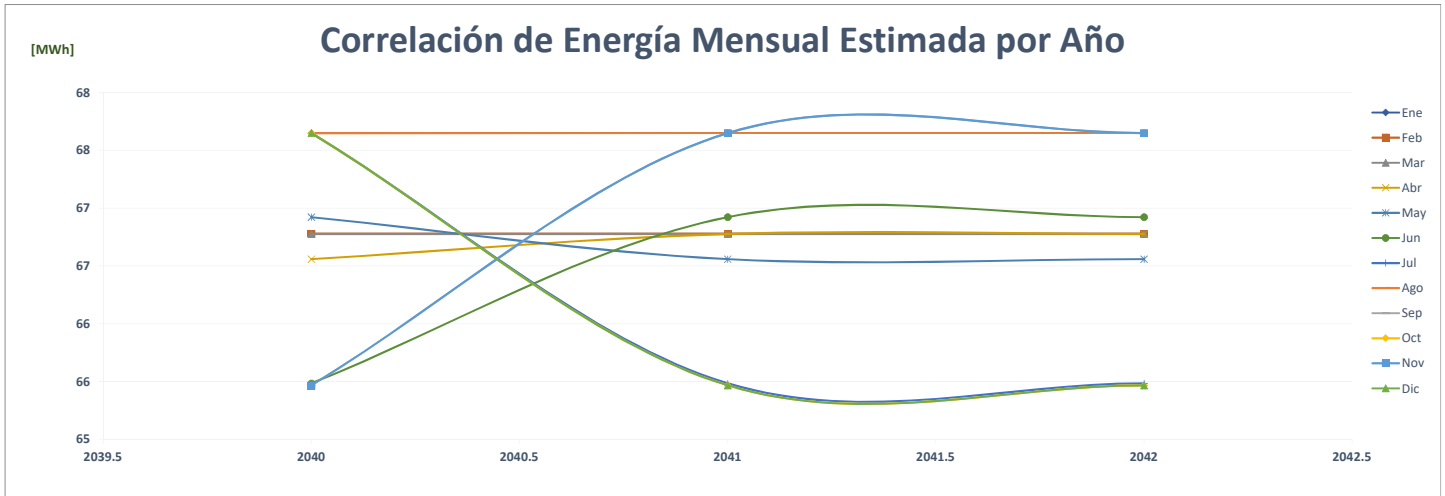

### Comparación de Grupo Primavera Holding Mega Mall

		ENERGÍA (MWh)												PROMEDIO	%
	Año	Ene	Feb	Mar	Abr	May	Jun	Jul	Ago	Sep	Oct	Nov	Dic		
AÑO 2	2020	82	77	55	4	4	5	10	7	11	67	69	59	37	-
AÑO 1	2021	5	41	61	61	62	63	69	66	68	77	68	75	60	59.4%
AÑO 0	2022	69	63	67	62	62	58	-	-	-	-	-	-	32	-46.8%
AÑO 1	2023	79	79	79	79	79	78	80	80	78	80	78	80	79	149.2%
AÑO 2	2024	80	79	79	79	79	79	78	80	80	78	80	78	79	0.0%
AÑO 3	2025	80	79	79	79	79	79	78	80	80	78	80	78	79	0.0%
AÑO 4	2026	80	79	79	79	79	79	78	80	80	78	80	78	79	0.0%

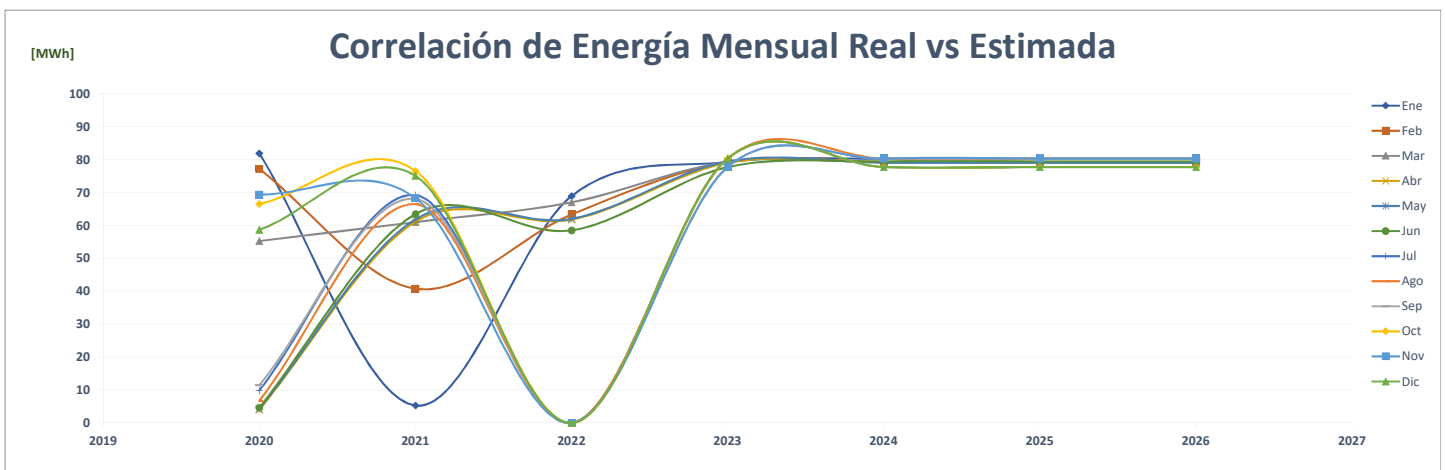
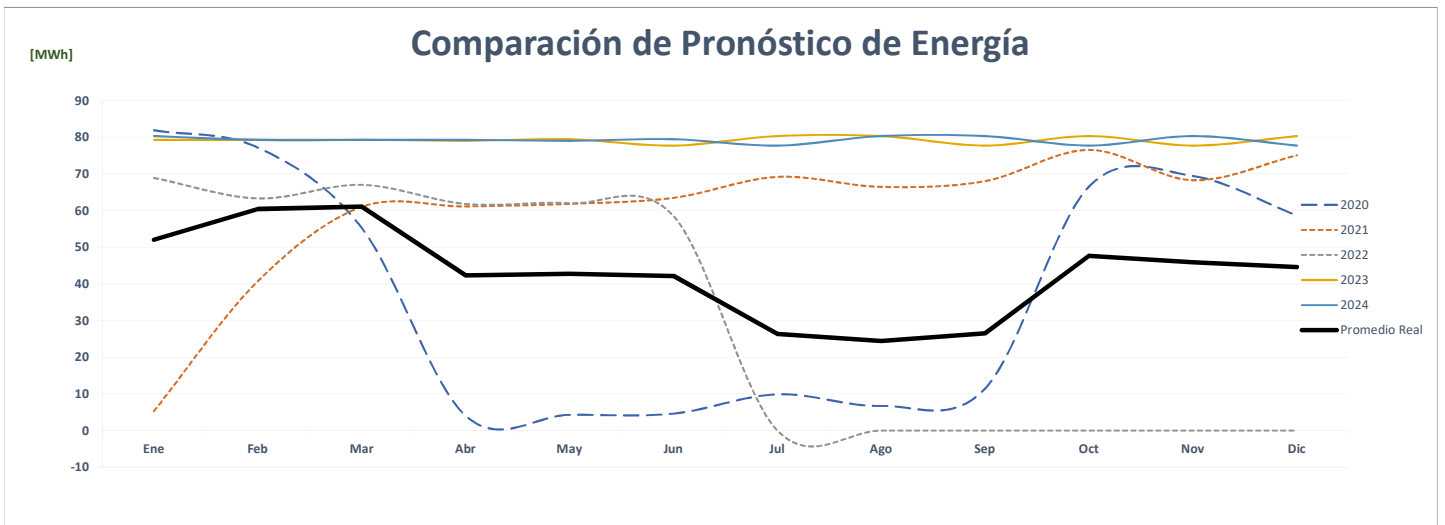
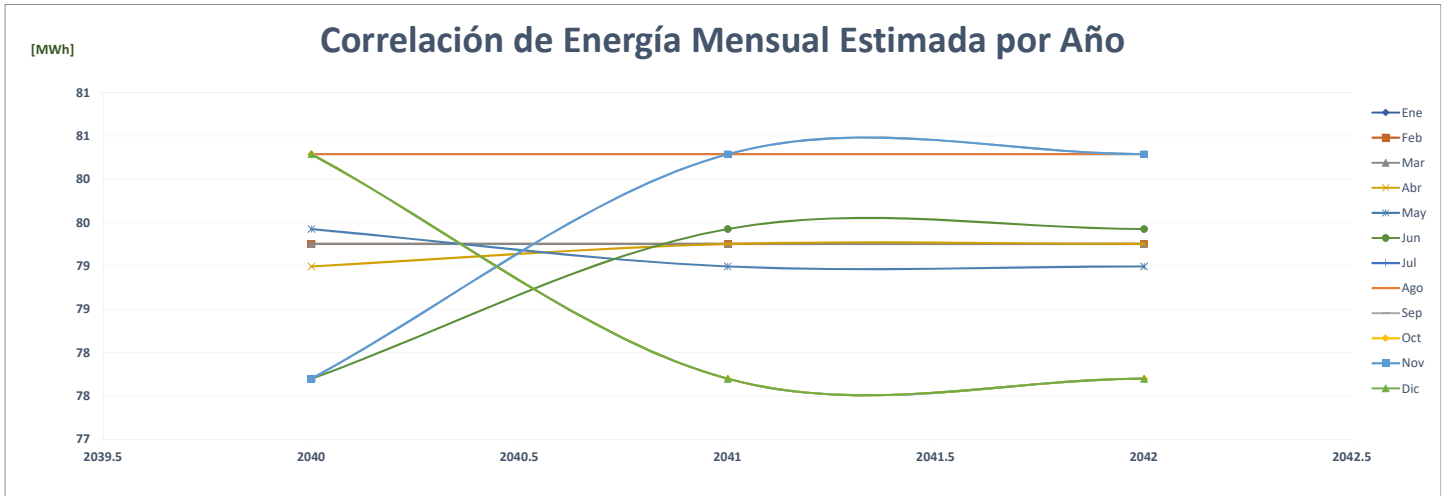

### Comparación de Grupo Primavera Holding San Miguelito

		ENERGÍA (MWh)												PROMEDIO	%
	Año	Ene	Feb	Mar	Abr	May	Jun	Jul	Ago	Sep	Oct	Nov	Dic		
AÑO 2	2020	63	60	42	5	5	5	7	8	25	42	40	45	29	-
AÑO 1	2021	29	31	49	52	52	48	54	56	51	57	53	59	49	70.2%
AÑO 0	2022	56	55	57	54	57	49	-	-	-	-	-	-	27	-44.6%
AÑO 1	2023	65	65	65	65	65	64	66	66	64	66	64	66	65	138.1%
AÑO 2	2024	66	65	65	65	65	65	64	66	66	64	66	64	65	0.0%
AÑO 3	2025	66	65	65	65	65	65	64	66	66	64	66	64	65	0.0%
AÑO 4	2026	66	65	65	65	65	65	64	66	66	64	66	64	65	0.0%

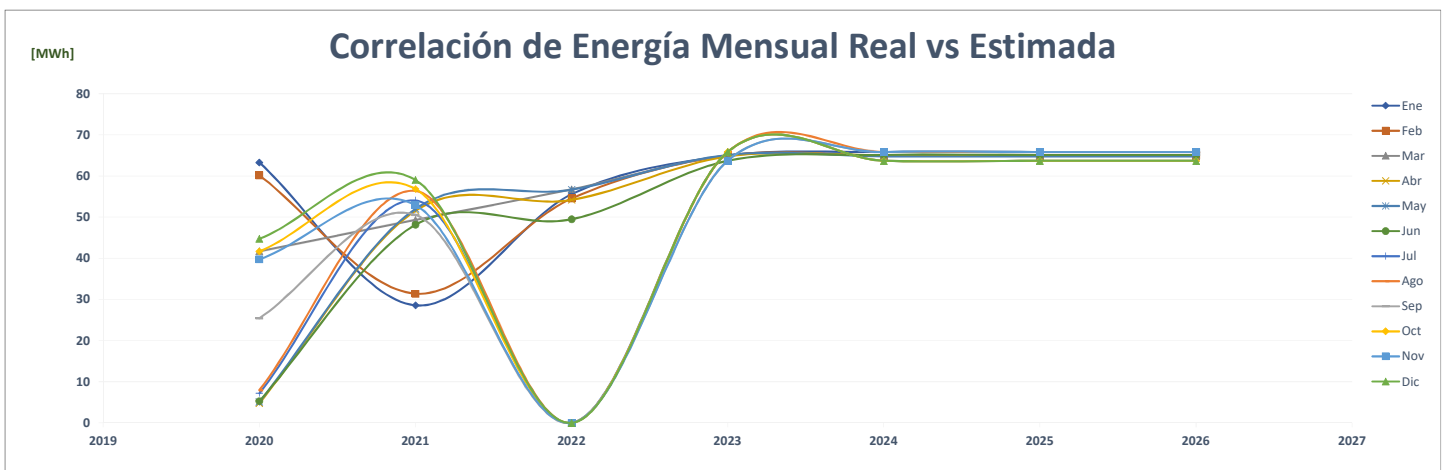
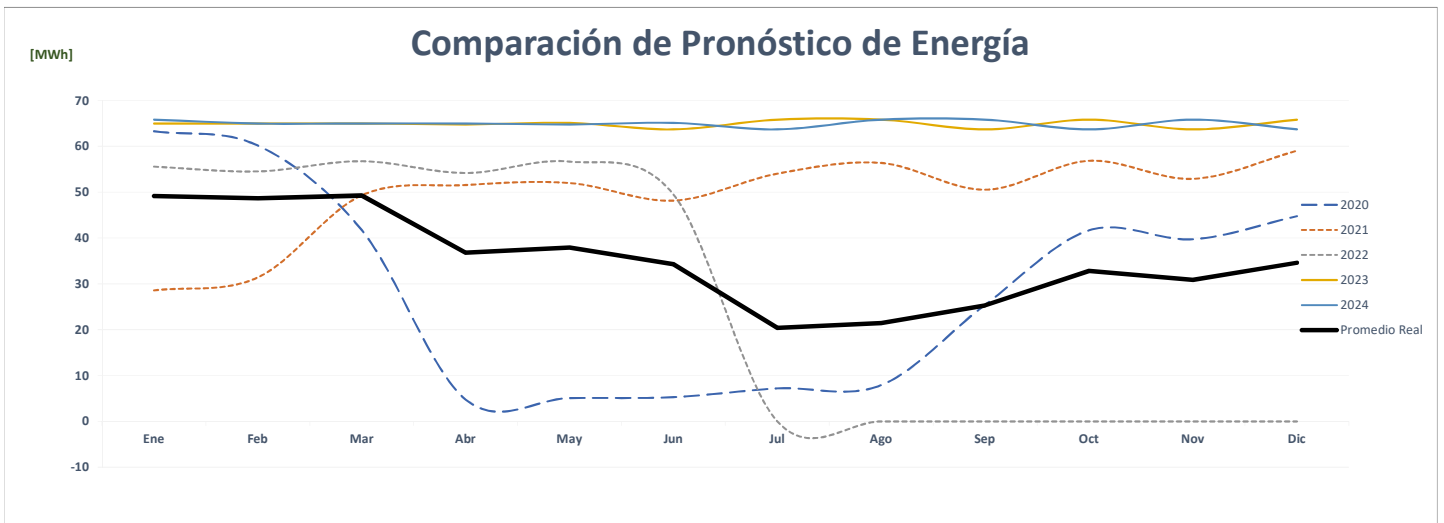
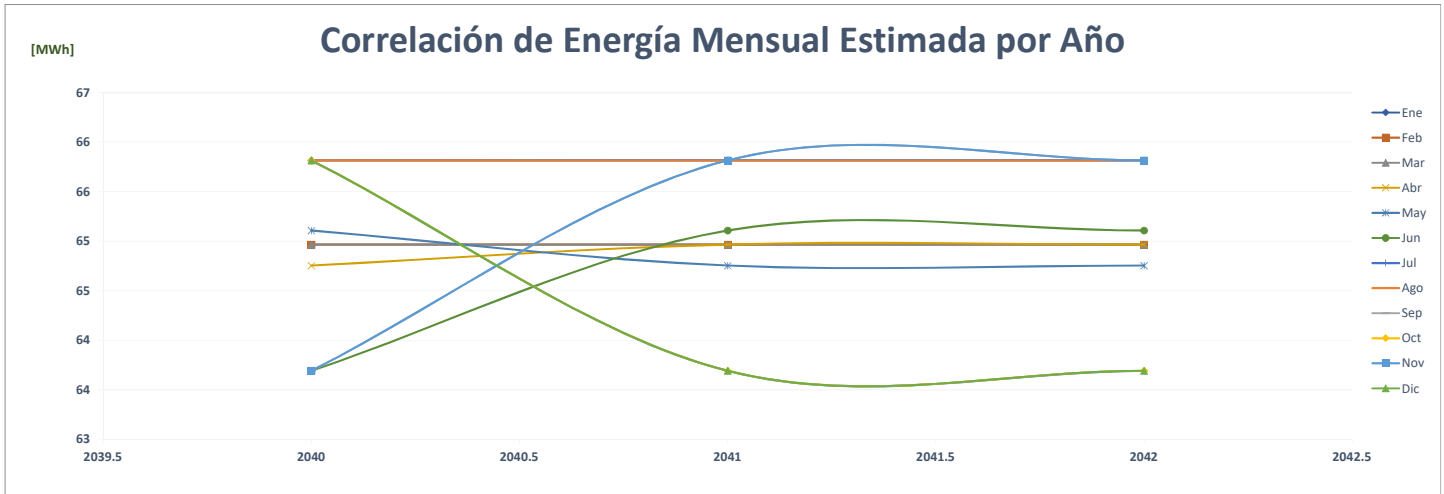

## Comparación de Saks, Vía España

		ENERGÍA (MWh)													%	
	Año	Ene	Feb	Mar	Abr	May	Jun	Jul	Ago	Sep	Oct	Nov	Dic	PROMEDIO		
AÑO 2	2020	-	-	-	-	-	-	-	-	-	-	-	-	-	-	-
AÑO 1	2021	-	-	-	-	-	35	38	37	35	41	36	48	23	0.0%	
AÑO 0	2022	36	37	43	41	45	41	-	-	-	-	-	-	20	-10.0%	
AÑO 1	2023	53	54	54	54	54	51	53	54	55	53	53	56	54	163.9%	
AÑO 2	2024	56	53	54	54	54	54	51	53	54	55	53	53	54	0.0%	
AÑO 3	2025	56	53	54	54	54	54	51	53	54	55	53	53	54	0.0%	
AÑO 4	2026	56	53	54	54	54	54	51	53	54	55	53	53	54	0.0%	

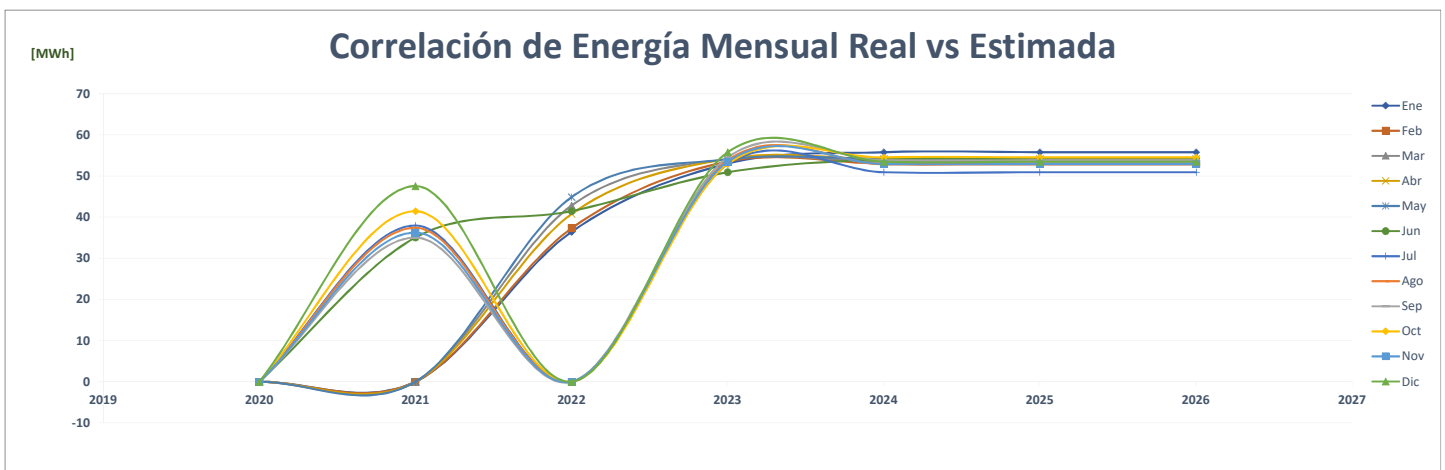
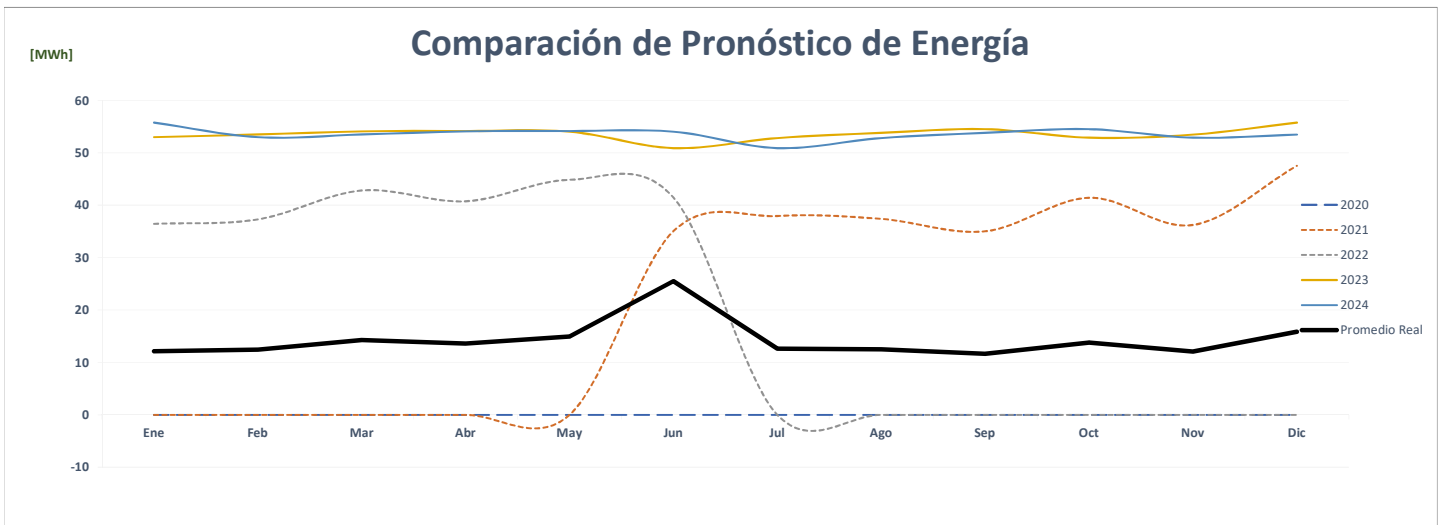
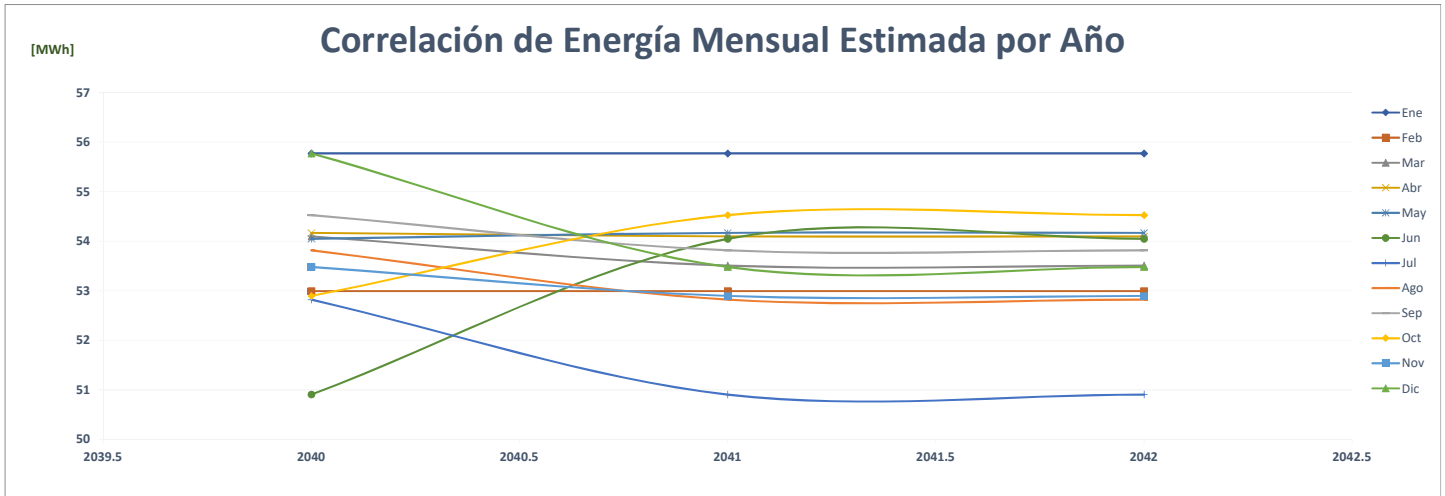

### Comparación de Ph Grand Tower

		ENERGÍA (MWh)												PROMEDIO	%
	Año	Ene	Feb	Mar	Abr	May	Jun	Jul	Ago	Sep	Oct	Nov	Dic		
AÑO 2	2020	131	134	131	118	126	122	119	119	115	125	119	125	<b>124</b>	-
AÑO 1	2021	121	112	130	128	129	129	140	137	135	142	128	137	<b>131</b>	5.5%
AÑO 0	2022	136	123	135	134	138	129	-	-	-	-	-	-	<b>66</b>	-49.3%
AÑO 1	2023	136	123	135	134	138	136	141	141	136	141	136	141	<b>136</b>	106.0%
AÑO 2	2024	141	136	123	135	134	138	136	141	141	136	141	136	<b>136</b>	0.0%
AÑO 3	2025	141	136	123	135	134	138	136	141	141	136	141	136	<b>136</b>	0.0%
AÑO 4	2026	141	136	123	135	134	138	136	141	141	136	141	136	<b>136</b>	0.0%

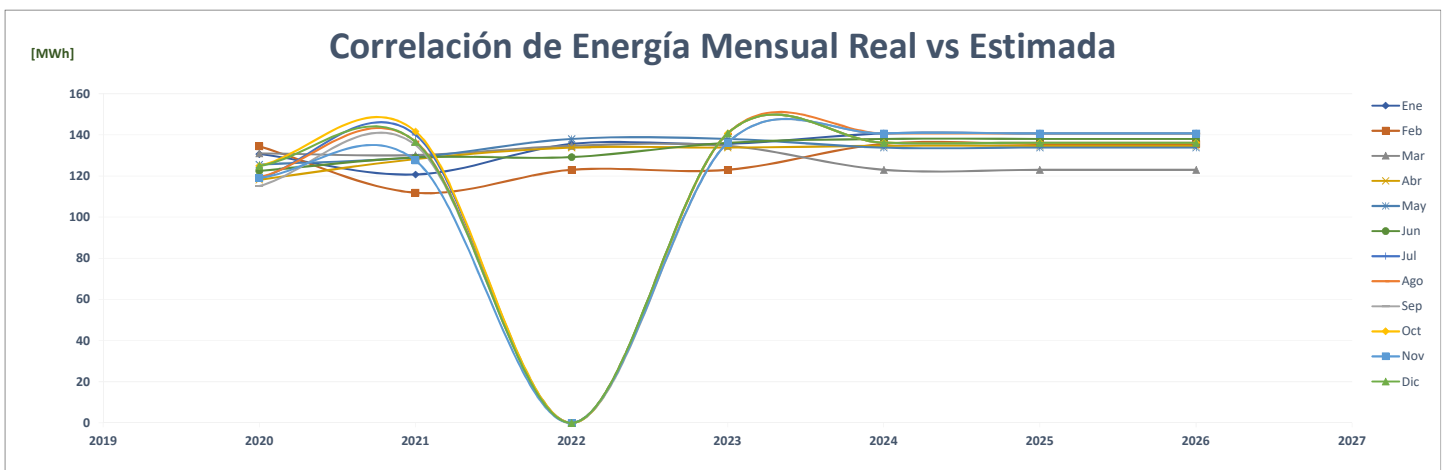
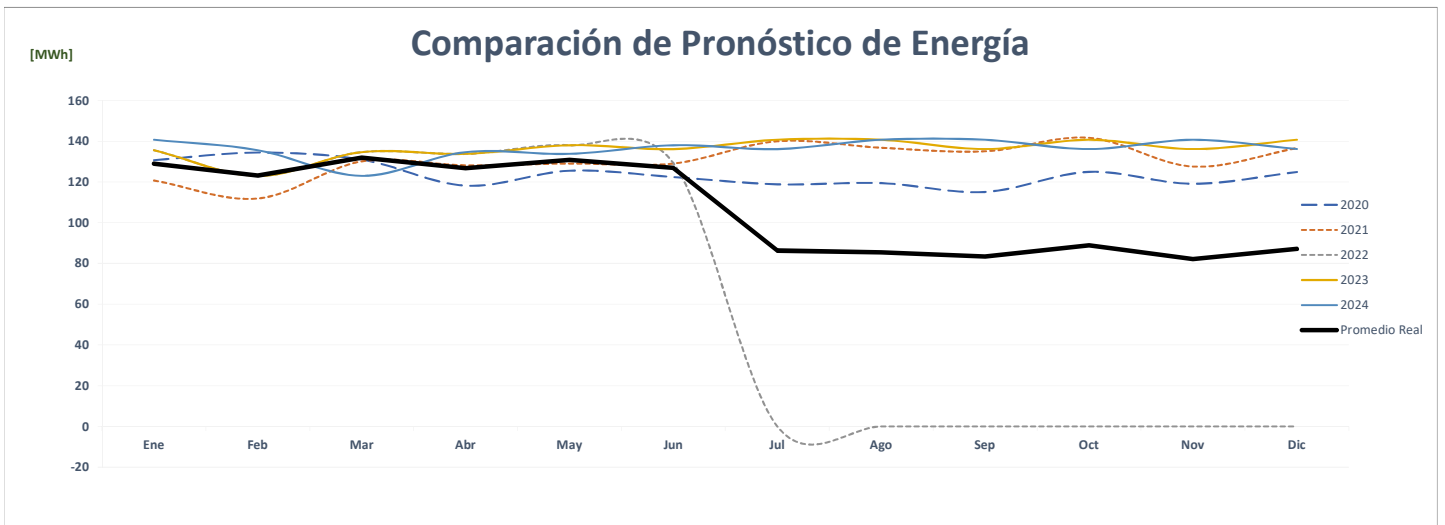
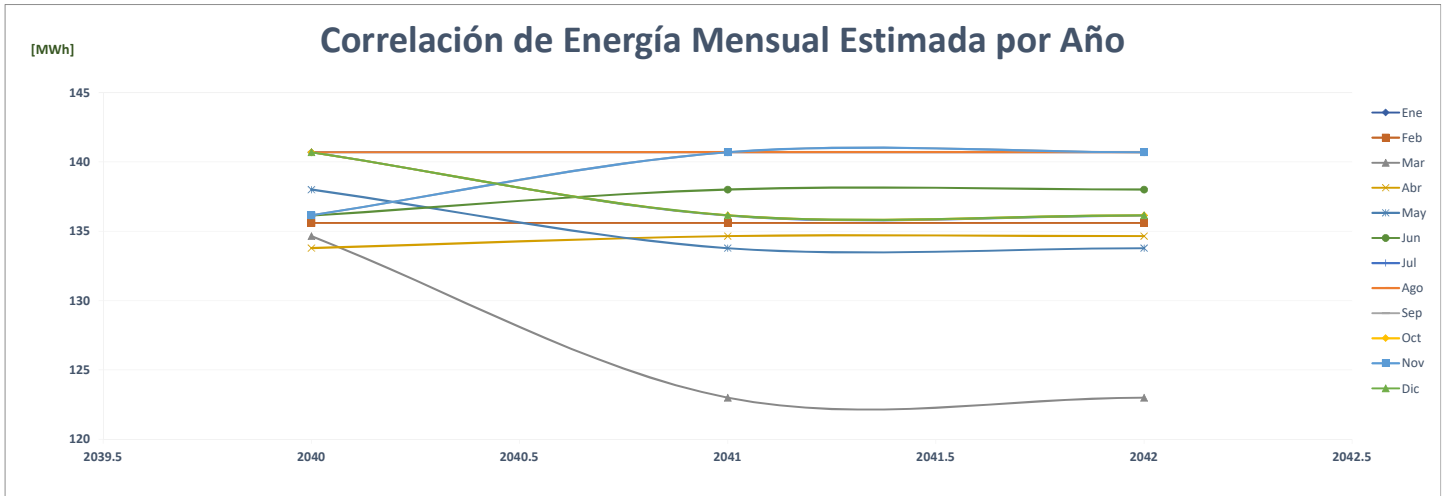





### Comparación de Green Tower Properties

		ENERGÍA (MWh)													%
	Año	Ene	Feb	Mar	Abr	May	Jun	Jul	Ago	Sep	Oct	Nov	Dic	PROMEDIO	
AÑO 2	2020	459	422	422	362	357	345	352	313	334	357	326	361	<b>367</b>	-
AÑO 1	2021	350	342	394	398	421	422	440	424	428	437	398	450	<b>409</b>	<b>11.2%</b>
AÑO 0	2022	431	405	470	439	457	435	-	-	-	-	-	-	<b>220</b>	<b>-46.2%</b>
AÑO 1	2023	430	400	406	400	400	439	440	430	428	485	415	470	<b>429</b>	<b>95.1%</b>
AÑO 2	2024	470	473	420	406	430	434	439	440	430	428	485	415	<b>439</b>	<b>2.5%</b>
AÑO 3	2025	470	473	420	406	430	434	439	440	430	428	485	415	<b>439</b>	<b>0.0%</b>
AÑO 4	2026	470	473	420	406	430	434	439	440	430	428	485	415	<b>439</b>	<b>0.0%</b>

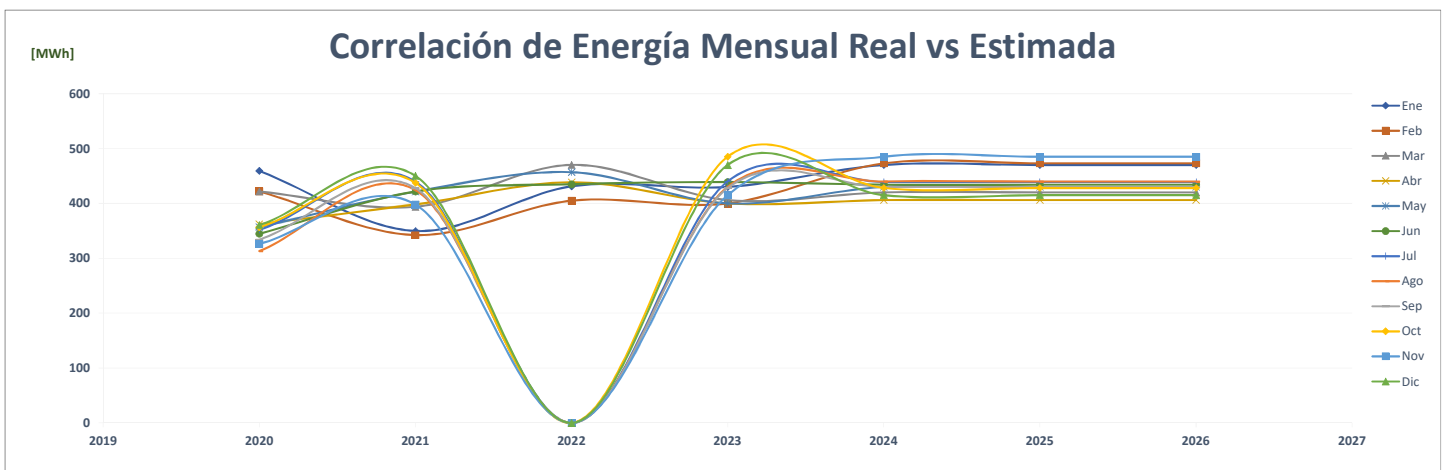
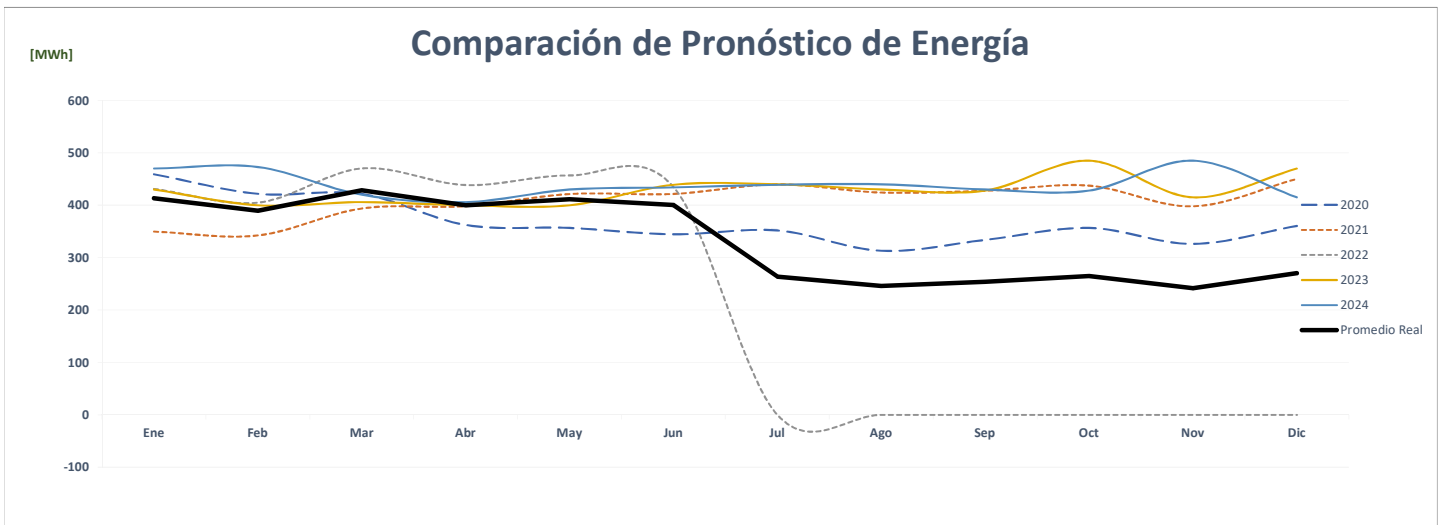
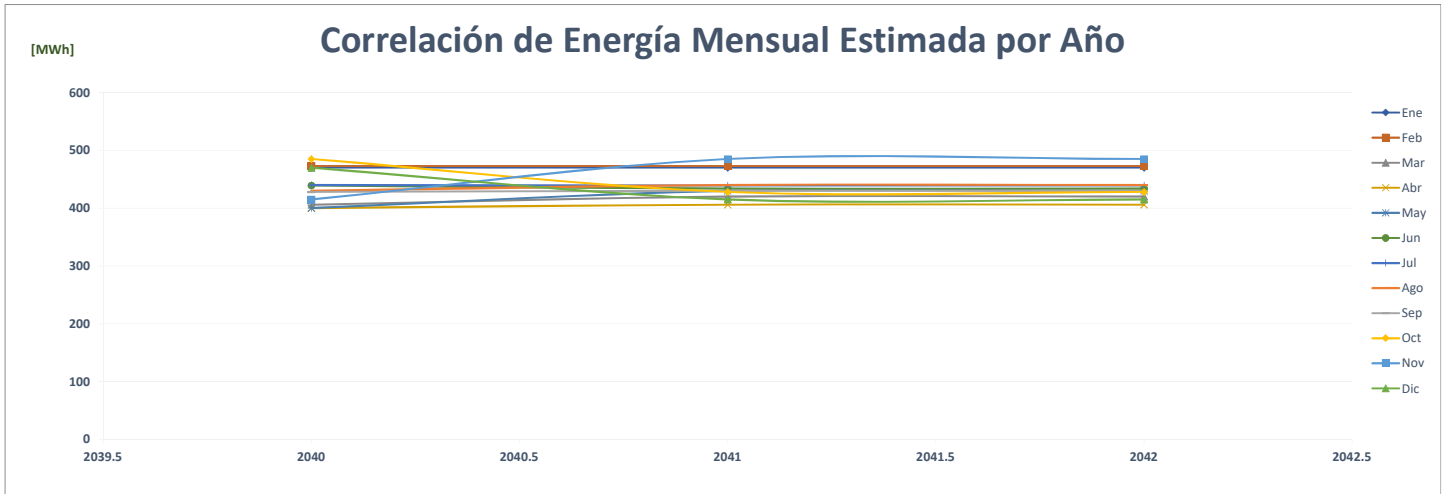



### Comparación de Harina Del Istmo, S.A.

		ENERGÍA (MWh)												%	
	Año	Ene	Feb	Mar	Abr	May	Jun	Jul	Ago	Sep	Oct	Nov	Dic	PROMEDIO	
AÑO 2	2020	343	310	313	285	305	306	314	295	302	327	268	314	<b>307</b>	-
AÑO 1	2021	290	279	333	318	284	314	316	311	325	340	309	371	<b>316</b>	<b>2.9%</b>
AÑO 0	2022	331	297	331	312	301	304	-	-	-	-	-	-	<b>156</b>	<b>-50.5%</b>
AÑO 1	2023	331	277	356	335	334	331	322	329	320	331	341	353	<b>330</b>	<b>111.2%</b>
AÑO 2	2024	353	333	279	357	336	336	333	324	330	322	333	342	<b>332</b>	<b>0.5%</b>
AÑO 3	2025	355	334	280	359	338	338	334	326	332	323	334	344	<b>333</b>	<b>0.5%</b>
AÑO 4	2026	357	336	282	361	340	339	336	327	334	325	336	346	<b>335</b>	<b>0.5%</b>

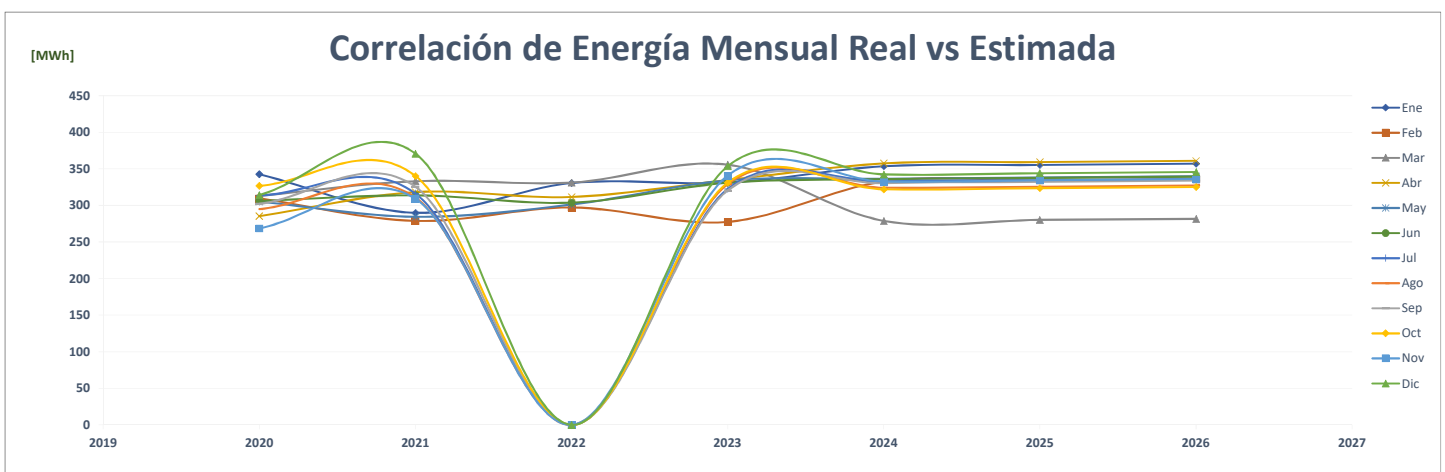
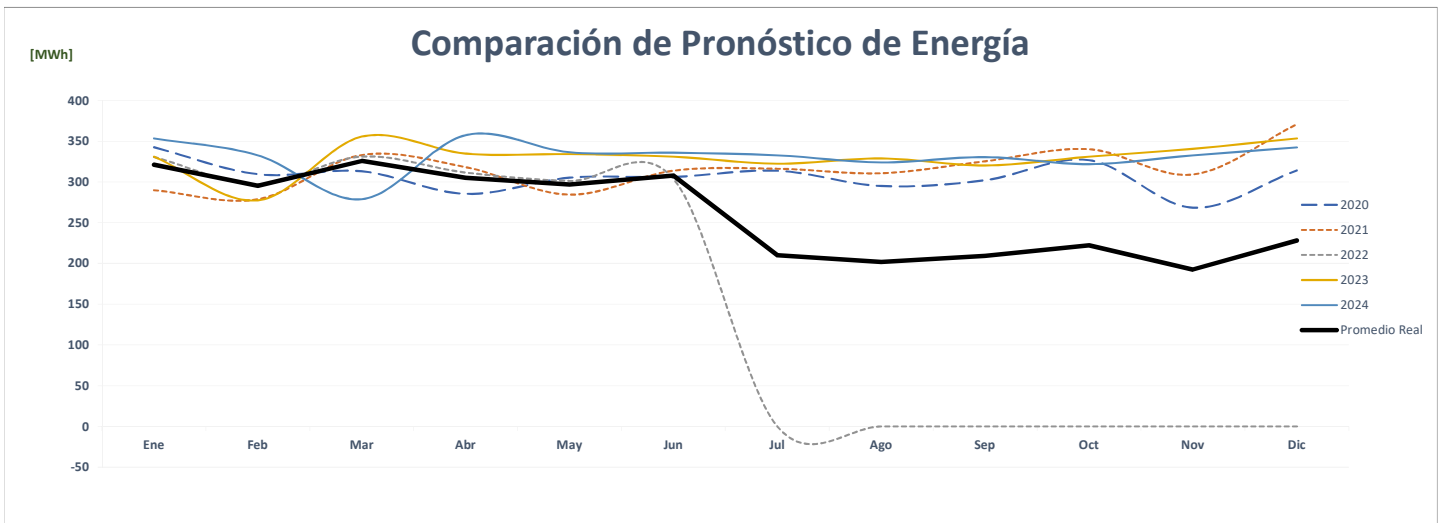
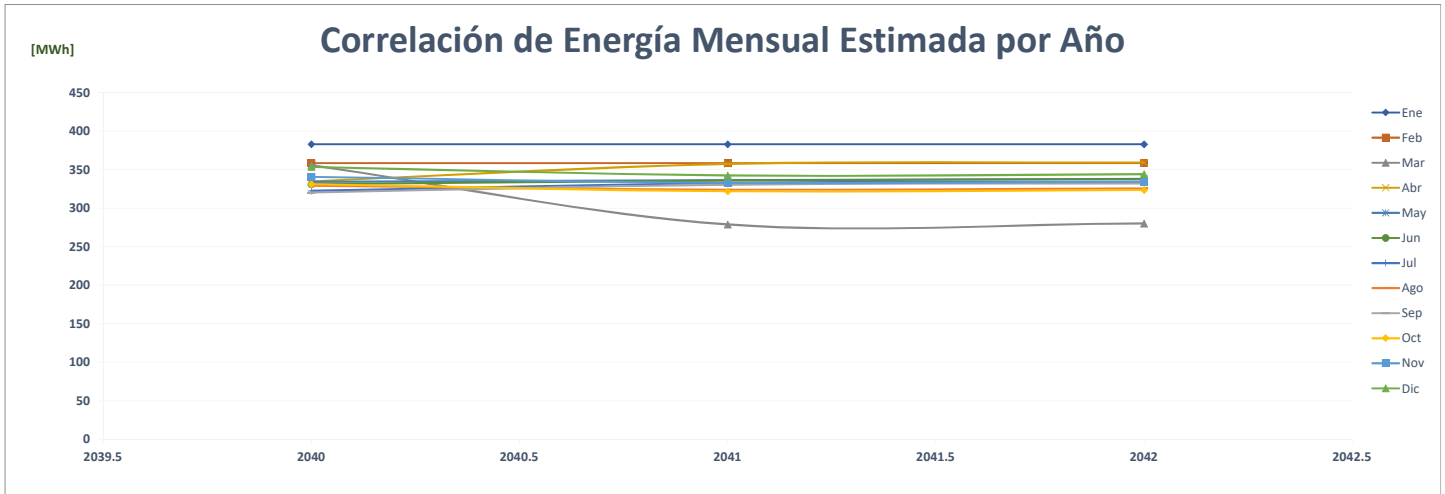

## Comparación de The Bristol Resort (Buenaventura)

		ENERGÍA (MWh)													%
	Año	Ene	Feb	Mar	Abr	May	Jun	Jul	Ago	Sep	Oct	Nov	Dic	PROMEDIO	
AÑO 2	2020	273	252	190	101	102	95	104	122	120	139	124	109	<b>144</b>	-
AÑO 1	2021	109	131	140	145	159	153	172	160	162	171	167	179	<b>154</b>	<b>6.8%</b>
AÑO 0	2022	167	163	175	174	170	163	-	-	-	-	-	-	<b>84</b>	<b>-45.3%</b>
AÑO 1	2023	153	153	152	150	152	154	157	159	145	148	154	154	<b>153</b>	<b>81.1%</b>
AÑO 2	2024	154	153	153	152	150	152	154	157	159	145	148	154	<b>153</b>	<b>0.0%</b>
AÑO 3	2025	154	153	153	152	150	152	154	157	159	145	148	154	<b>153</b>	<b>0.0%</b>
AÑO 4	2026	154	153	153	152	150	152	154	157	159	145	148	154	<b>153</b>	<b>0.0%</b>

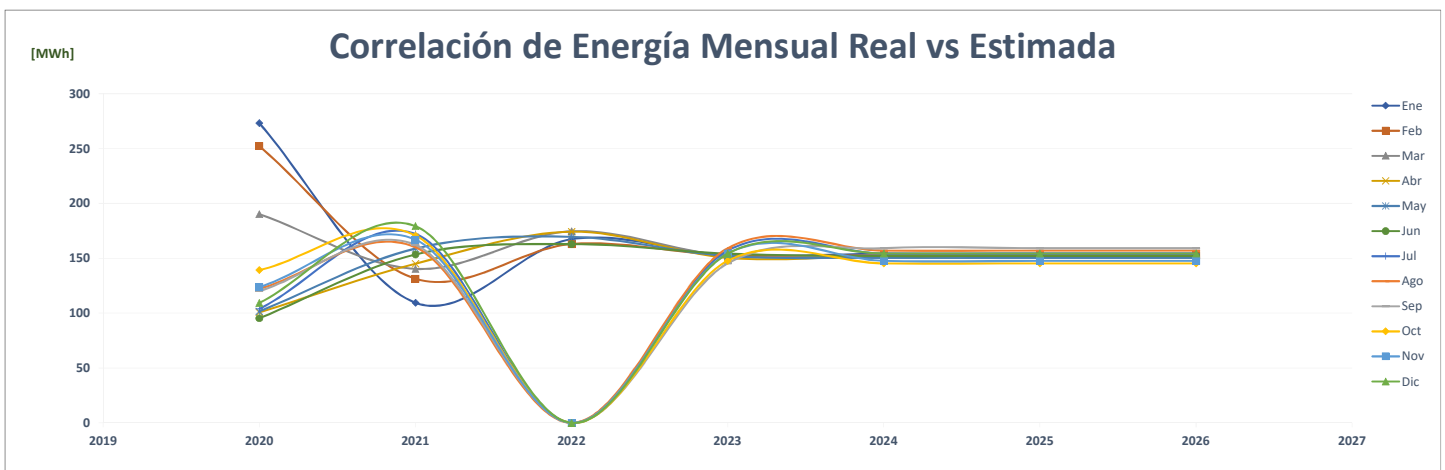
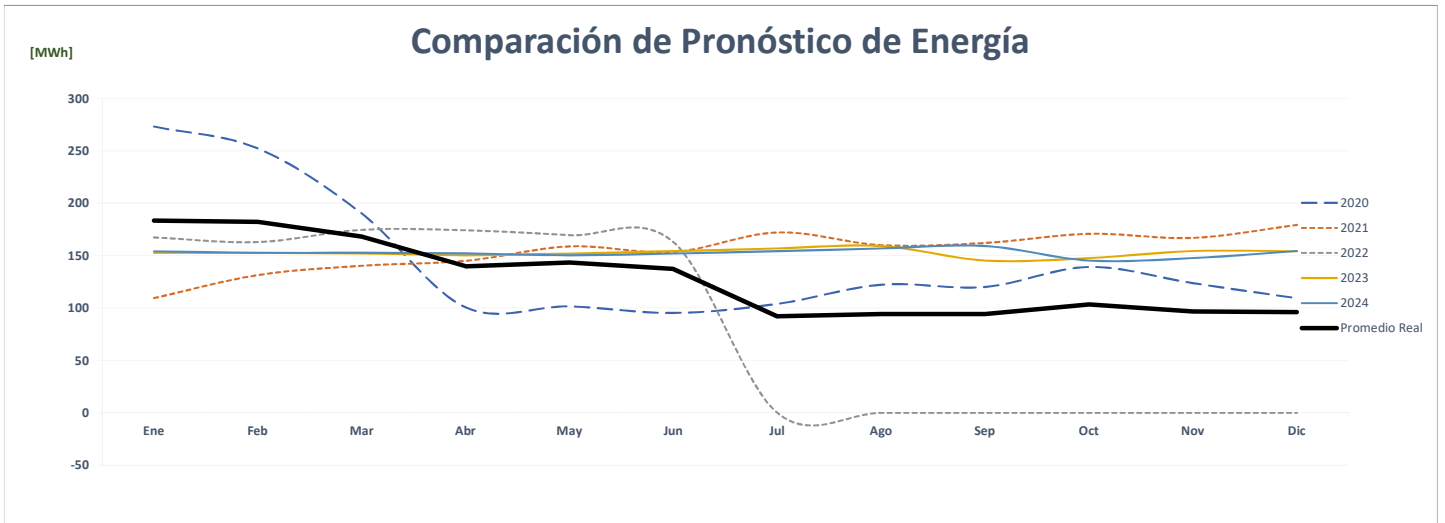
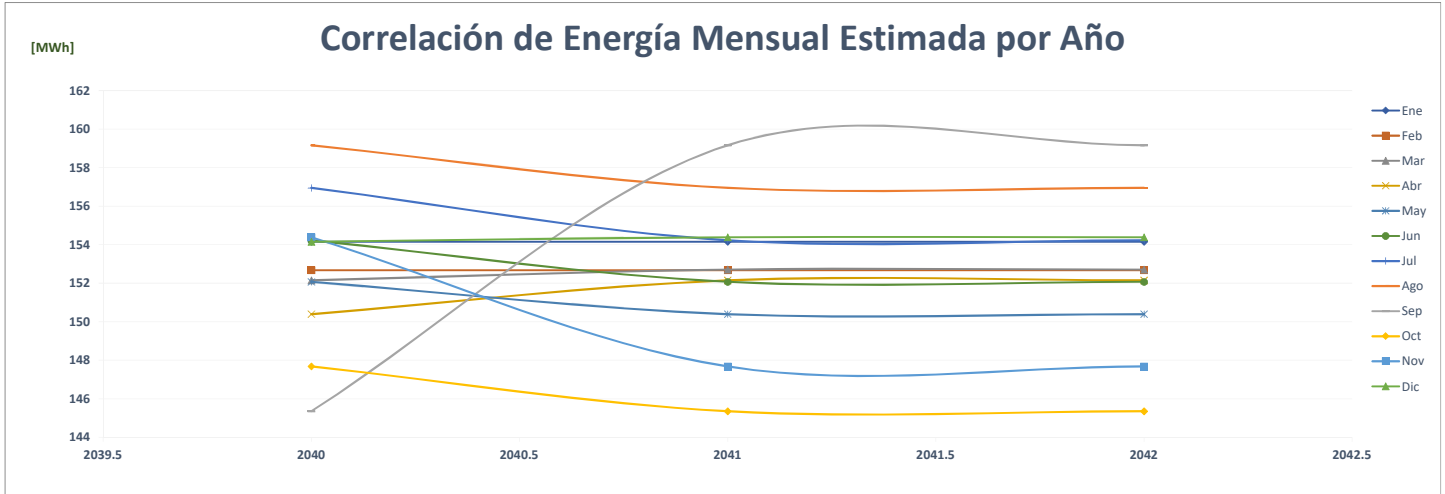

### Comparación de Hoteles Del Caribe, S.A.

ENERGÍA (MWh)														PROMEDIO	%
Año	Ene	Feb	Mar	Abr	May	Jun	Jul	Ago	Sep	Oct	Nov	Dic			
AÑO 2	2020	247	240	196	158	172	157	158	160	144	144	140	149	<b>172</b>	-
AÑO 1	2021	146	127	132	152	186	185	192	195	193	204	195	208	<b>176</b>	<b>2.4%</b>
AÑO 0	2022	208	189	217	208	214	203	-	-	-	-	-	-	<b>103</b>	<b>-41.4%</b>
AÑO 1	2023	394	394	394	394	394	394	394	394	394	394	394	394	<b>394</b>	<b>282.0%</b>
AÑO 2	2024	394	397	397	397	397	397	397	397	397	397	397	397	<b>397</b>	<b>0.7%</b>
AÑO 3	2025	397	401	401	401	401	401	401	401	401	401	401	401	<b>400</b>	<b>0.8%</b>
AÑO 4	2026	401	404	404	404	404	404	404	404	404	404	404	404	<b>404</b>	<b>0.8%</b>

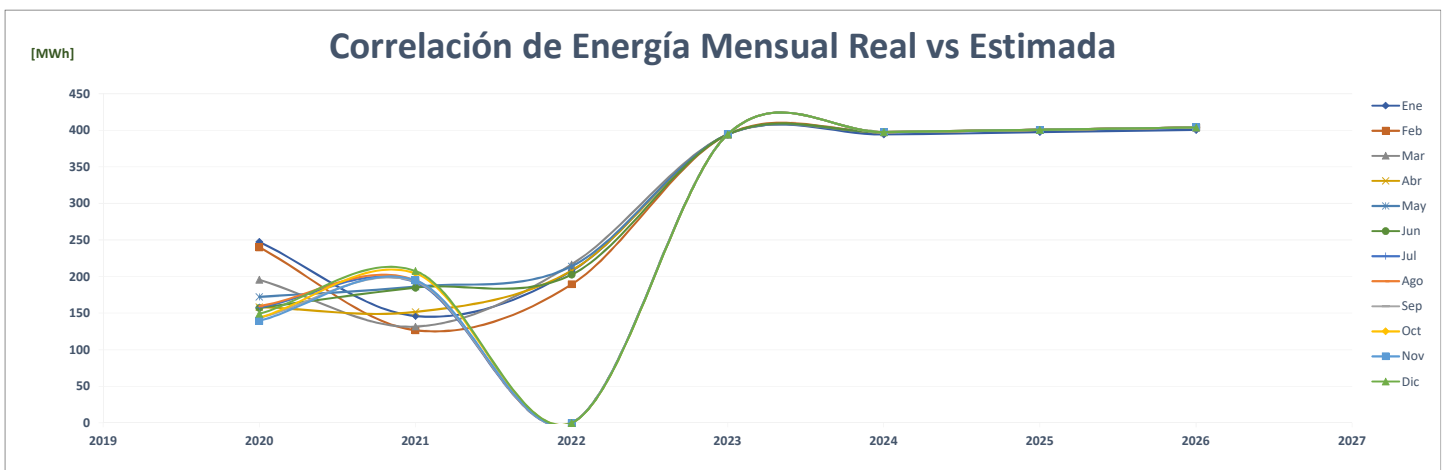
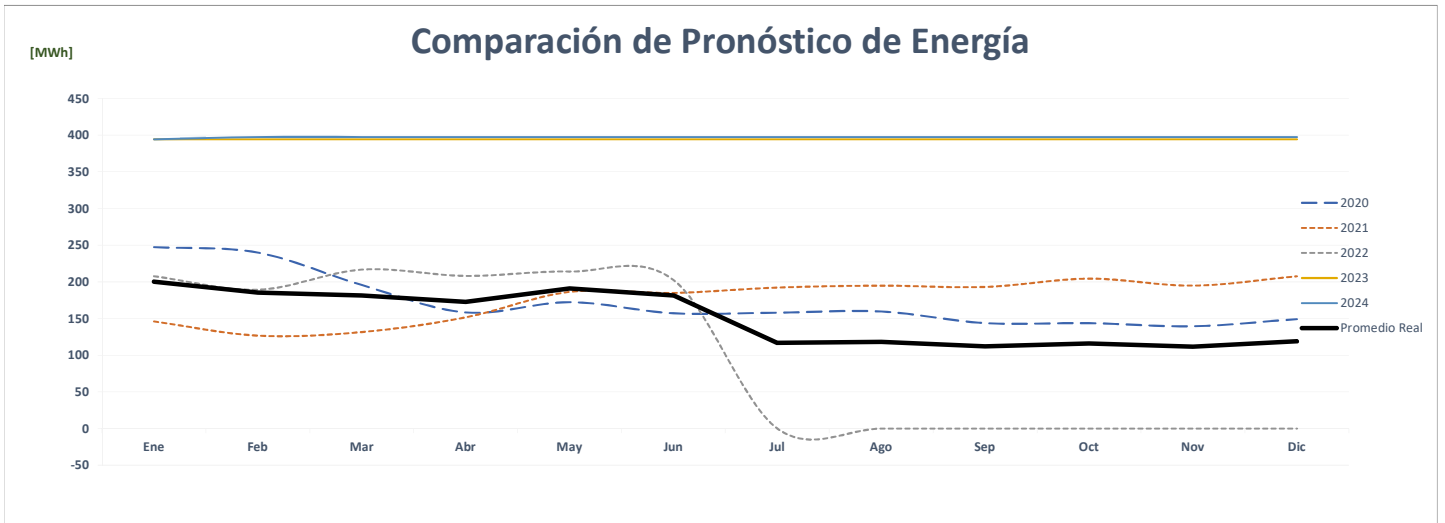
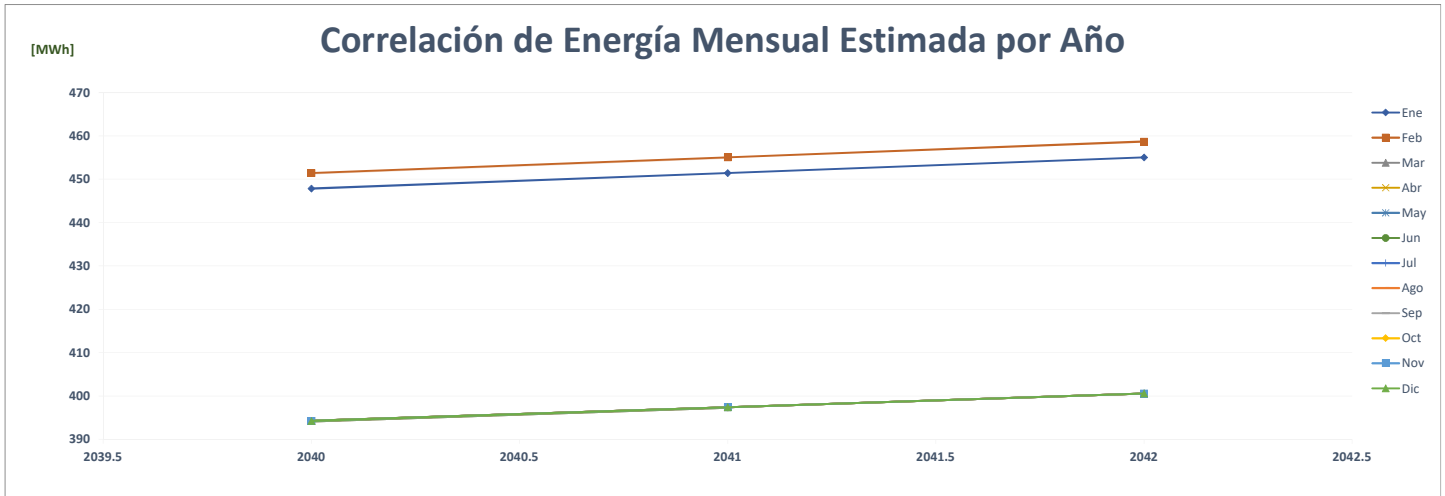

## Comparación de International Corporation Utilities Management, S.A.

		ENERGÍA (MWh)													%
	Año	Ene	Feb	Mar	Abr	May	Jun	Jul	Ago	Sep	Oct	Nov	Dic	PROMEDIO	
AÑO 2	2020	166	154	132	104	110	102	103	106	104	107	100	104	<b>116</b>	-
AÑO 1	2021	102	92	97	94	97	92	96	87	92	130	145	150	<b>106</b>	<b>-8.5%</b>
AÑO 0	2022	147	139	159	152	152	141	-	-	-	-	-	-	<b>74</b>	<b>-30.2%</b>
AÑO 1	2023	147	139	159	152	152	141	148	148	149	149	150	150	<b>149</b>	<b>100.5%</b>
AÑO 2	2024	150	147	139	159	152	152	141	148	148	149	149	150	<b>149</b>	<b>0.0%</b>
AÑO 3	2025	150	147	139	159	152	152	141	148	148	149	149	150	<b>149</b>	<b>0.0%</b>
AÑO 4	2026	150	147	139	159	152	152	141	148	148	149	149	150	<b>149</b>	<b>0.0%</b>

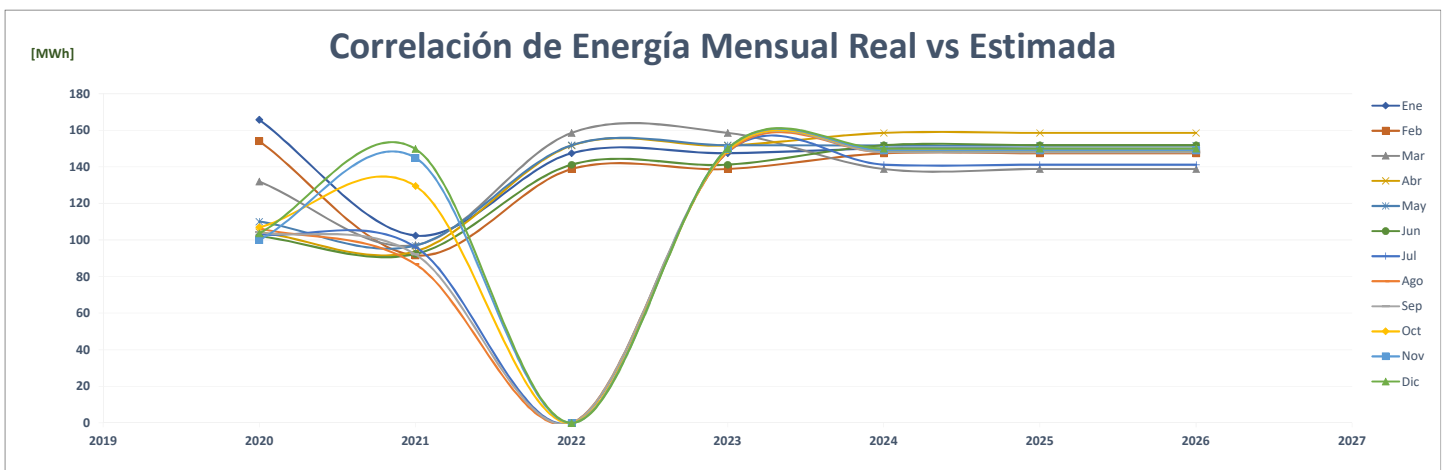
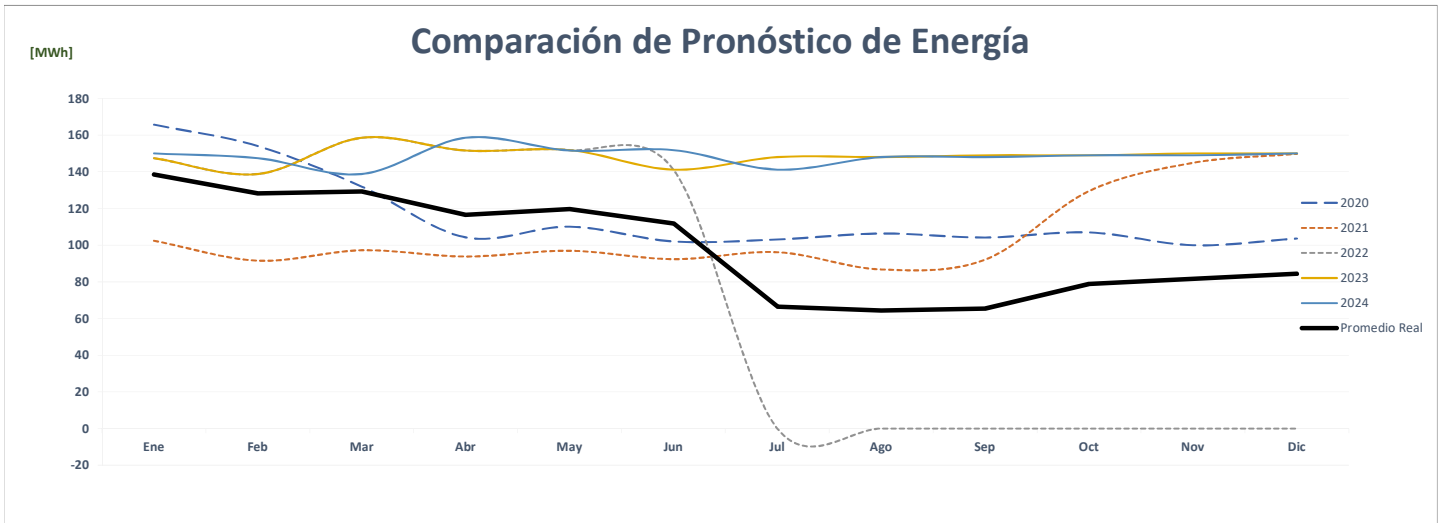
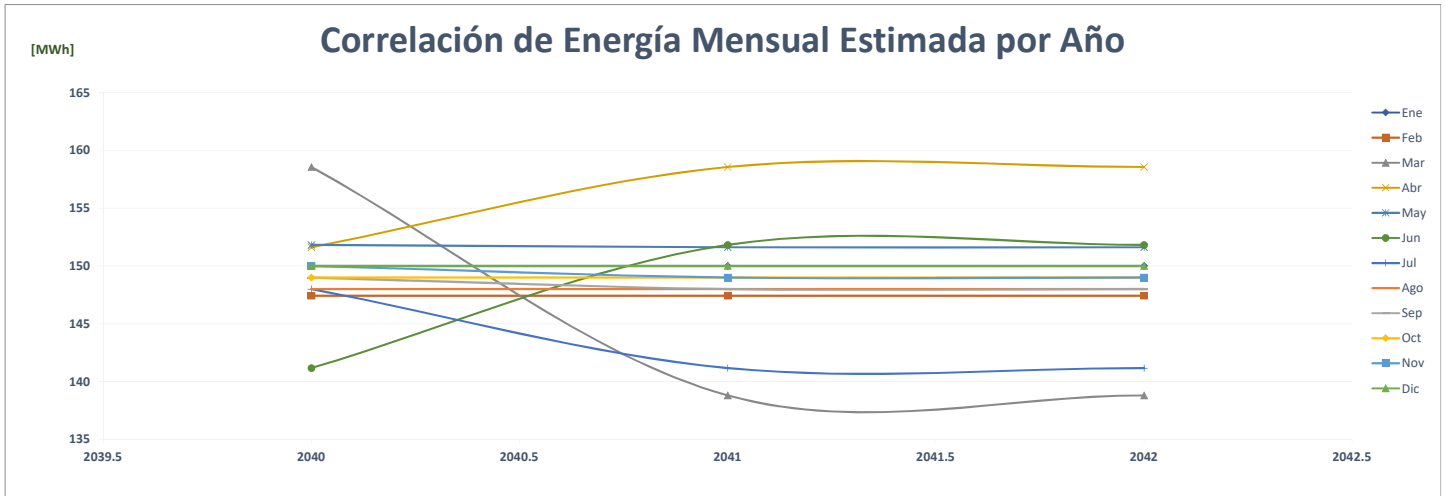

### Comparación de Hotel Courtyard Panamá Metromall

		ENERGÍA (MWh)													
	Año	Ene	Feb	Mar	Abr	May	Jun	Jul	Ago	Sep	Oct	Nov	Dic	PROMEDIO	%
AÑO 2	2020	150	137	100	49	121	100	108	108	109	118	121	128	<b>112</b>	-
AÑO 1	2021	127	121	127	108	116	120	129	116	112	111	105	121	<b>118</b>	<b>-4.8%</b>
AÑO 0	2022	119	115	127	125	130	121	-	-	-	-	-	-	<b>61</b>	<b>-47.8%</b>
AÑO 1	2023	130	124	136	149	138	133	144	142	134	145	142	156	<b>139</b>	<b>126.9%</b>
AÑO 2	2024	156	131	124	137	150	139	134	144	143	134	146	143	<b>140</b>	<b>0.5%</b>
AÑO 3	2025	157	131	125	137	151	140	134	145	143	135	147	144	<b>141</b>	<b>0.5%</b>
AÑO 4	2026	158	132	126	138	151	140	135	146	144	136	147	145	<b>142</b>	<b>0.5%</b>

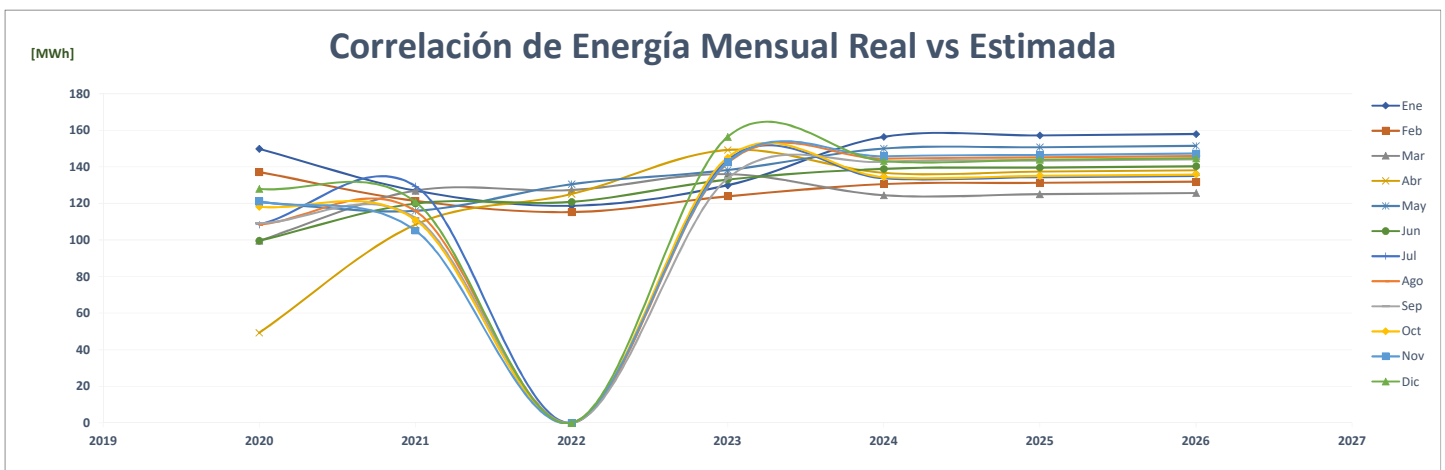
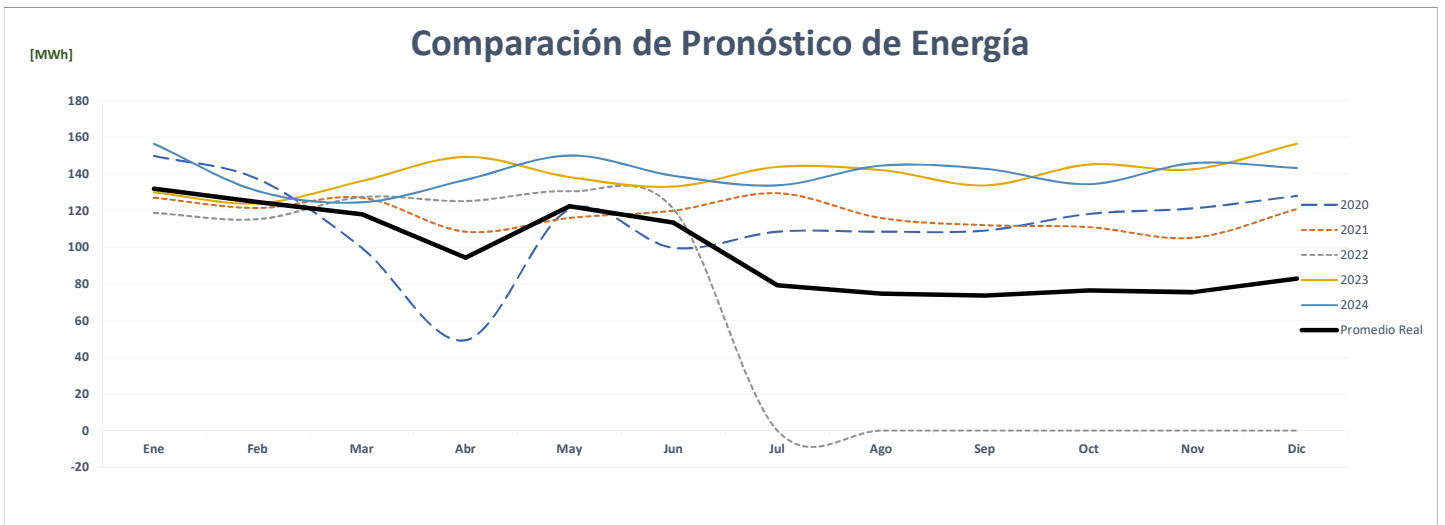
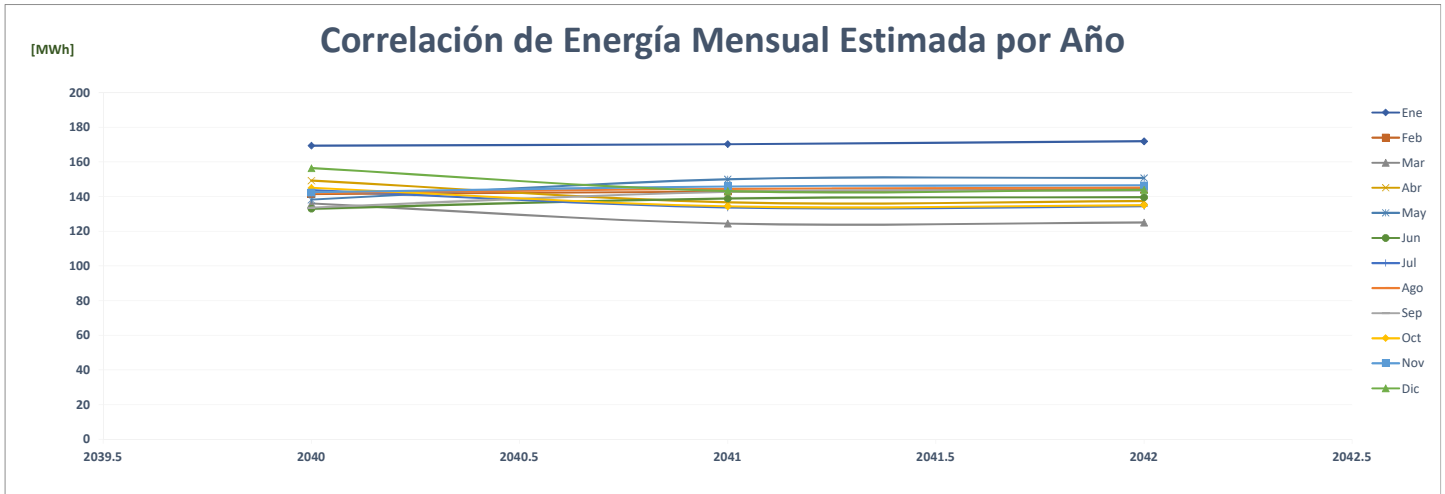



### Comparación de Aerotel, S.A.

		ENERGÍA (MWh)												PROMEDIO	%
	Año	Ene	Feb	Mar	Abr	May	Jun	Jul	Ago	Sep	Oct	Nov	Dic		
AÑO 2	2020	96	89	61	24	28	28	28	28	27	54	71	79	<b>51</b>	-
AÑO 1	2021	76	69	82	75	84	81	86	83	83	87	83	93	<b>82</b>	<b>60.4%</b>
AÑO 0	2022	87	79	92	91	98	93	-	-	-	-	-	-	<b>45</b>	<b>-45.1%</b>
AÑO 1	2023	101	86	102	94	105	104	99	100	96	98	91	103	<b>98</b>	<b>118.6%</b>
AÑO 2	2024	103	102	86	103	94	106	105	99	101	96	98	91	<b>99</b>	<b>0.5%</b>
AÑO 3	2025	104	102	87	103	95	106	105	100	101	97	99	92	<b>99</b>	<b>0.5%</b>
AÑO 4	2026	104	103	87	104	95	107	106	100	102	97	99	92	<b>100</b>	<b>0.5%</b>

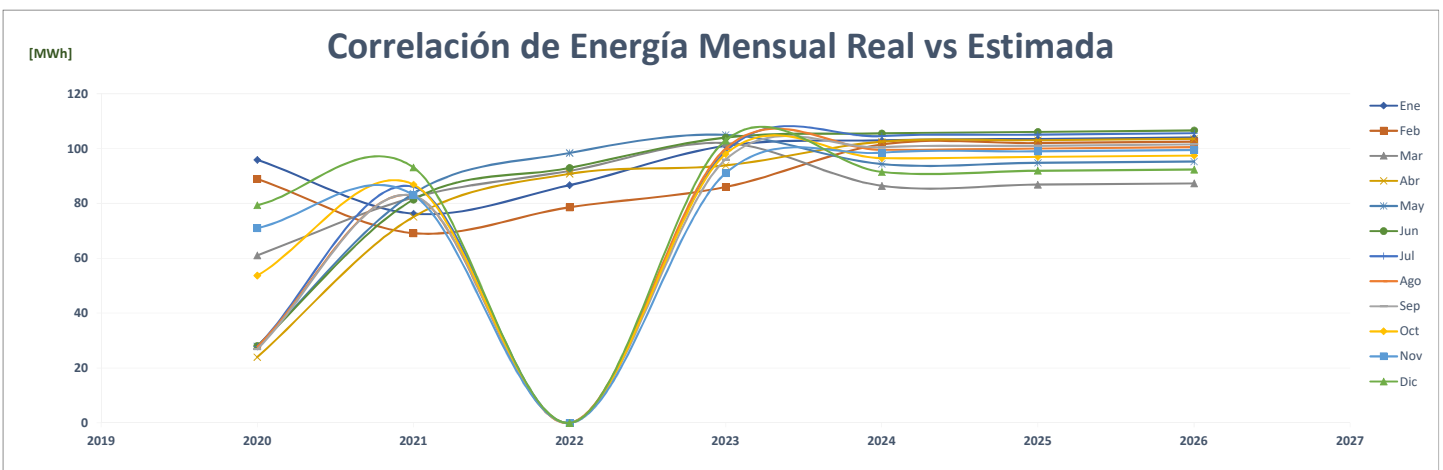
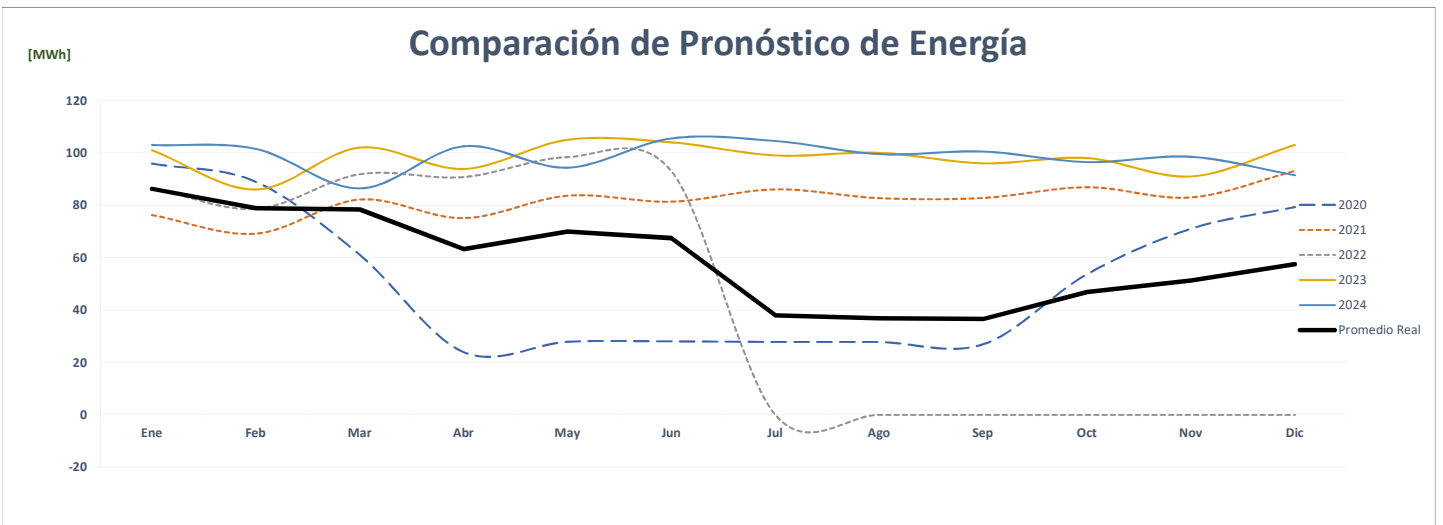
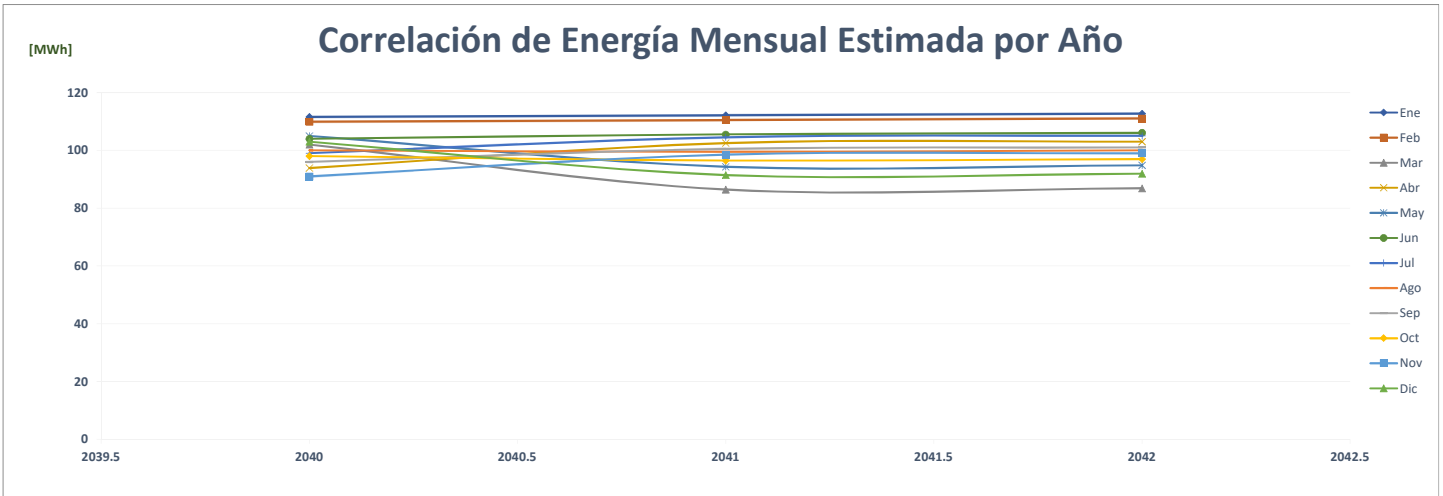

## Comparación de Hotel Double Tree

		ENERGÍA (MWh)													%	
	Año	Ene	Feb	Mar	Abr	May	Jun	Jul	Ago	Sep	Oct	Nov	Dic	PROMEDIO		
AÑO 2	2020	-	-	-	-	-	-	-	-	-	-	-	-	-	-	-
AÑO 1	2021	-	-	-	-	-	-	-	-	-	-	-	-	-	-	0.0%
AÑO 0	2022	63	67	83	87	90	85	-	-	-	-	-	-	40	0.0%	
AÑO 1	2023	431	418	451	436	422	434	432	436	431	431	433	432	432	991.2%	
AÑO 2	2024	432	431	418	451	436	422	434	432	436	431	431	433	432	0.0%	
AÑO 3	2025	432	431	418	451	436	422	434	432	436	431	431	433	432	0.0%	
AÑO 4	2026	432	431	418	451	436	422	434	432	436	431	431	433	432	0.0%	

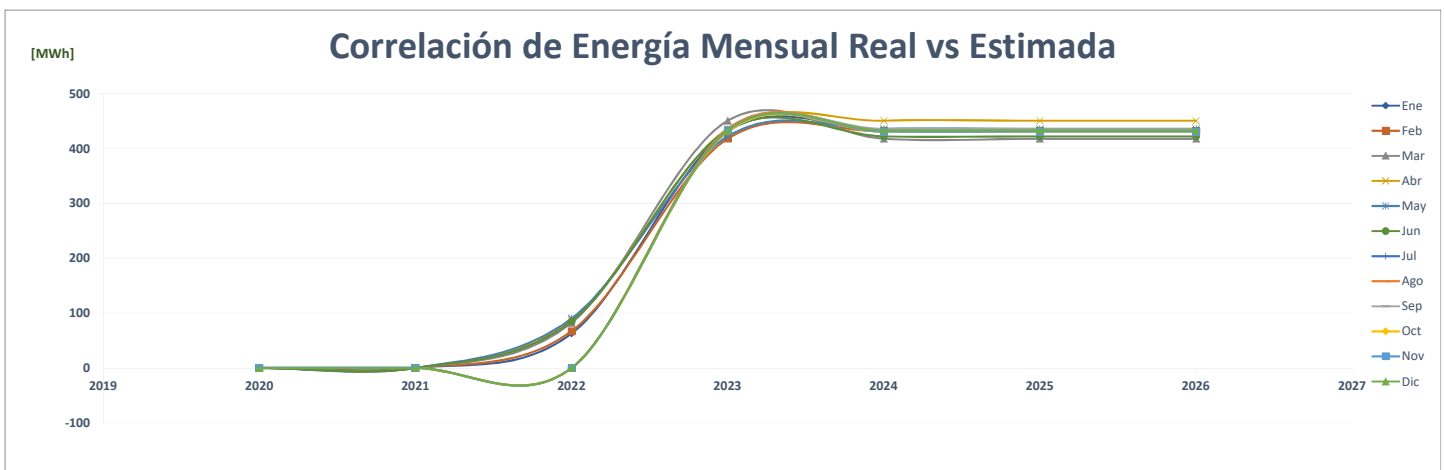
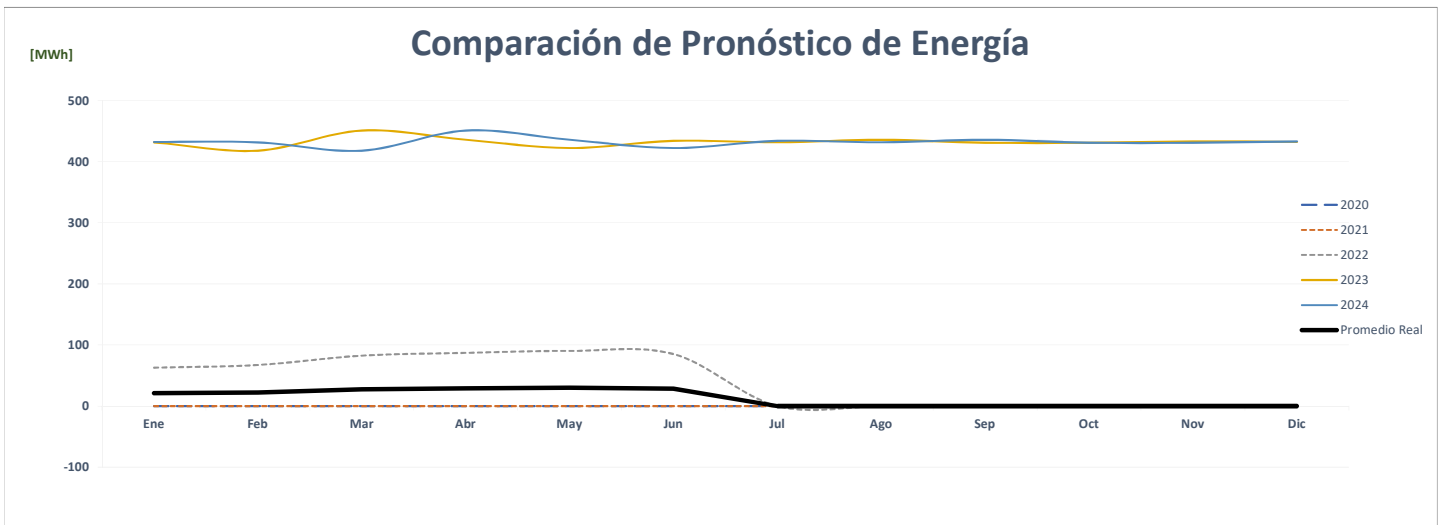
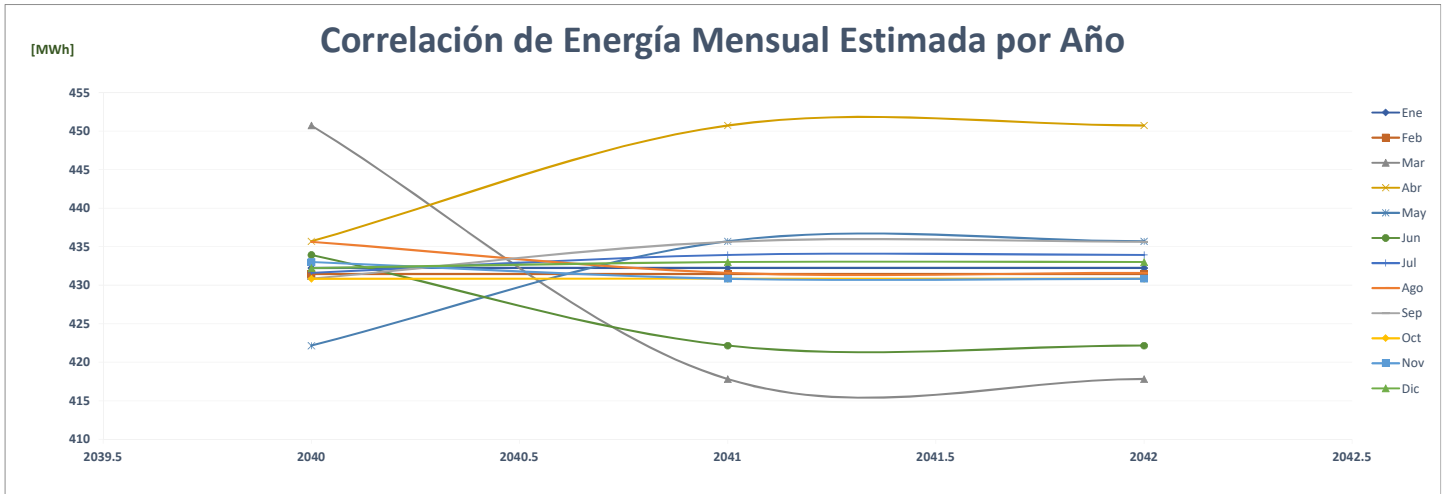

## Comparación de Heineken

		ENERGÍA (MWh)													
	Año	Ene	Feb	Mar	Abr	May	Jun	Jul	Ago	Sep	Oct	Nov	Dic	PROMEDIO	%
AÑO 2	2020													-	-
AÑO 1	2021													-	0.0%
AÑO 0	2022													-	0.0%
AÑO 1	2023	853	1,089	923	929	926	904	908	946	921	921	1,103	1,279	<b>975</b>	<b>0.0%</b>
AÑO 2	2024	1,279	853	1,089	923	929	926	904	908	946	921	921	1,103	<b>975</b>	<b>0.0%</b>
AÑO 3	2025	1,279	853	1,089	923	929	926	904	908	946	921	921	1,103	<b>975</b>	<b>0.0%</b>
AÑO 4	2026	1,279	853	1,089	923	929	926	904	908	946	921	921	1,103	<b>975</b>	<b>0.0%</b>

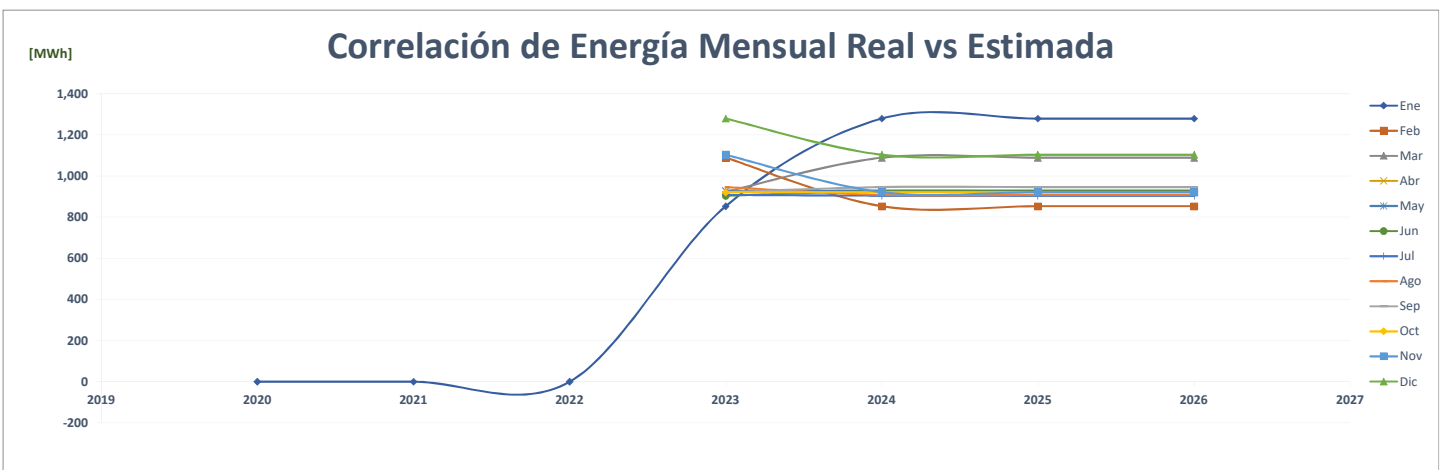
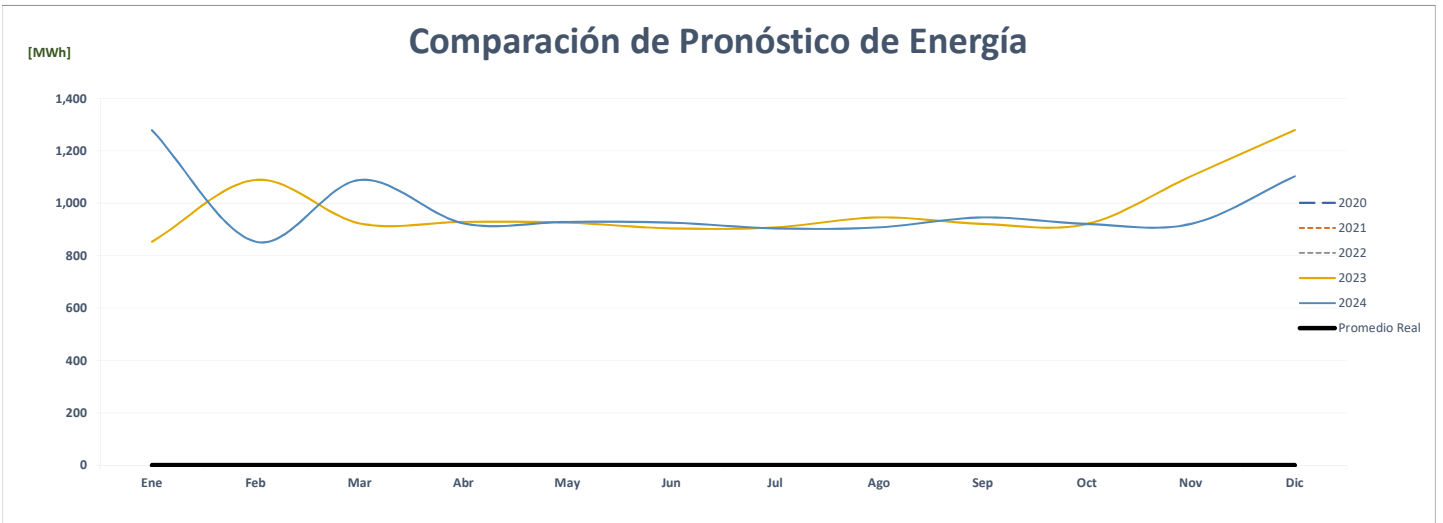
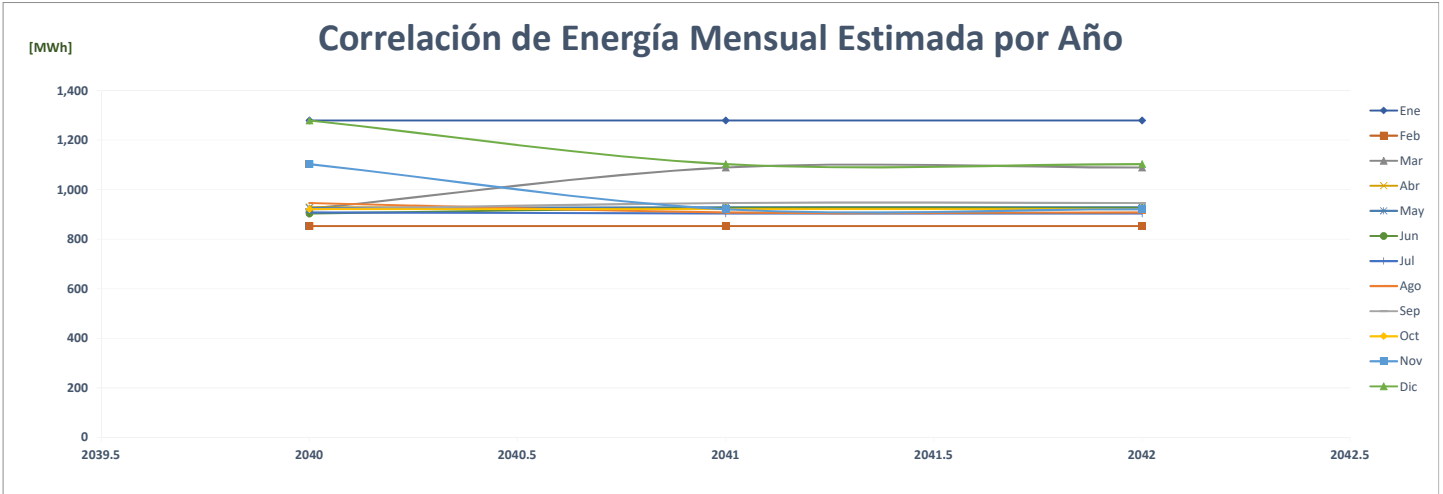

### Comparación de Compañía Invirmar

		ENERGÍA (MWh)													%	
	Año	Ene	Feb	Mar	Abr	May	Jun	Jul	Ago	Sep	Oct	Nov	Dic	PROMEDIO		
AÑO 2	2020	-	-	-	-	-	-	-	-	-	-	-	-	-	-	-
AÑO 1	2021	-	-	-	-	-	-	-	-	31	34	32	37	11	0.0%	
AÑO 0	2022	32	31	44	39	36	32	-	-	-	-	-	-	18	59.0%	
AÑO 1	2023	126	118	131	114	120	122	121	122	119	121	121	121	121	581.3%	
AÑO 2	2024	121	126	118	131	114	120	122	121	122	119	121	121	121	0.0%	
AÑO 3	2025	121	126	118	131	114	120	122	121	122	119	121	121	121	0.0%	
AÑO 4	2026	121	126	118	131	114	120	122	121	122	119	121	121	121	0.0%	

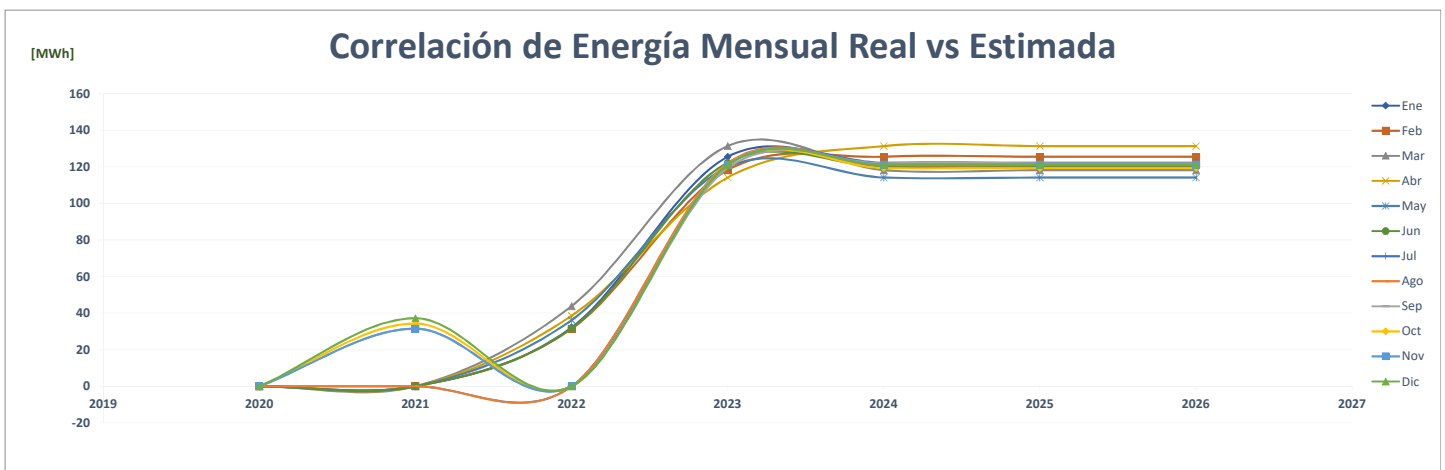
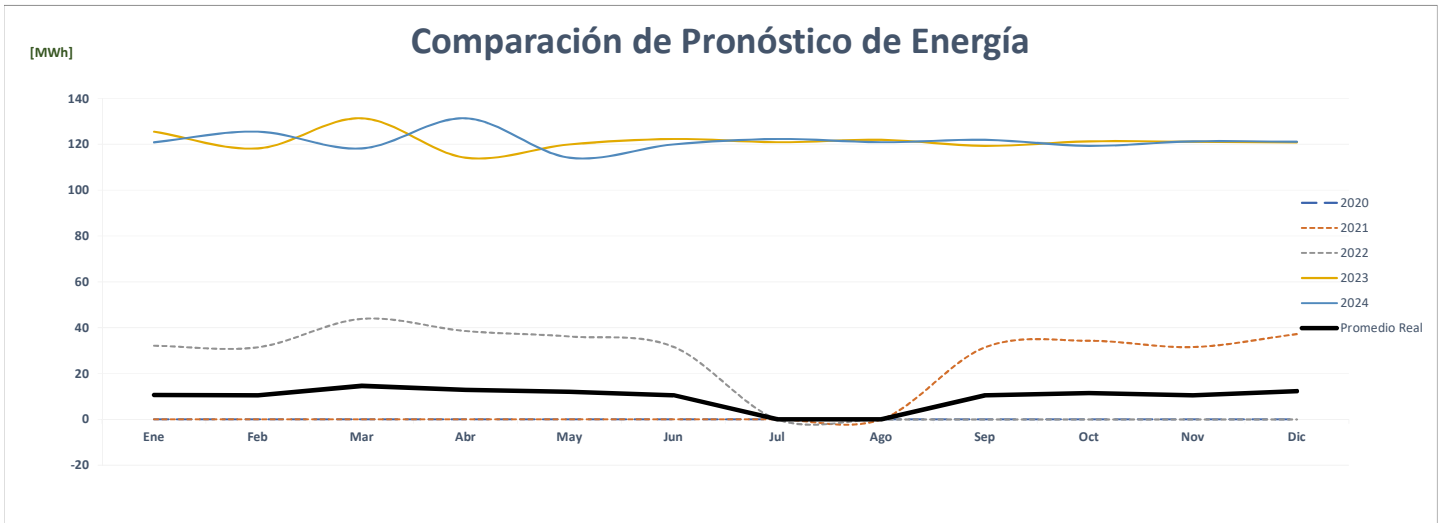
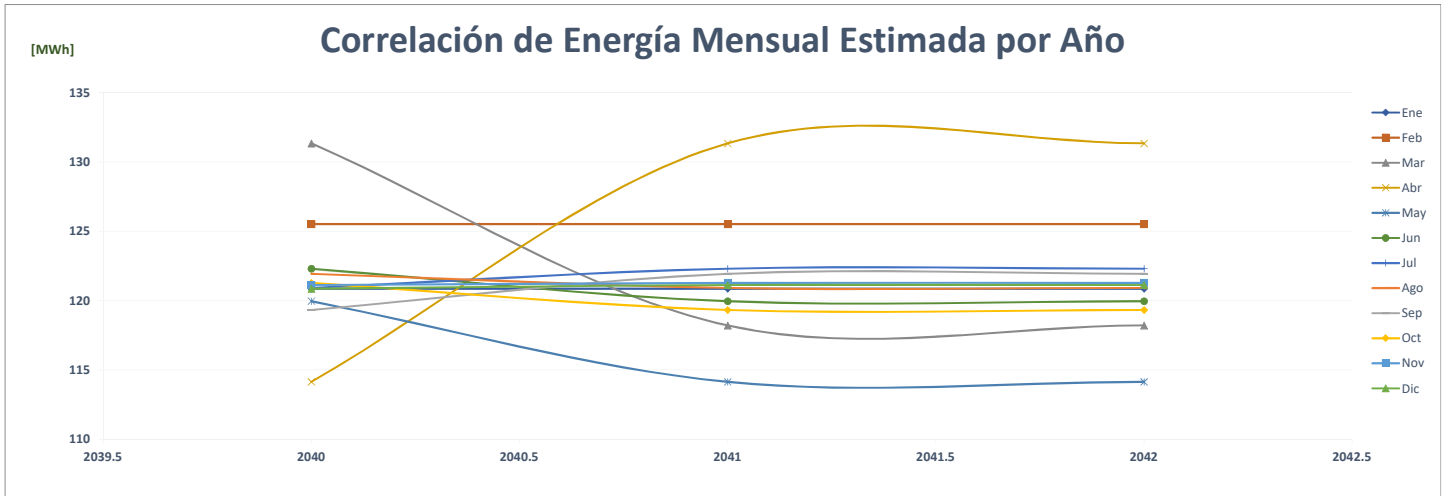

### Comparación de Hotel Holiday Inn Panama Canal 6157018

ENERGÍA (MWh)														PROMEDIO	%
Año	Ene	Feb	Mar	Abr	May	Jun	Jul	Ago	Sep	Oct	Nov	Dic			
AÑO 2	2020	134	131	113	95	97	85	89	67	64	86	77	76	<b>93</b>	-
AÑO 1	2021	78	73	72	73	72	70	84	88	88	94	95	107	<b>83</b>	<b>-10.8%</b>
AÑO 0	2022	106	104	118	117	115	104	-	-	-	-	-	-	<b>55</b>	<b>-33.1%</b>
AÑO 1	2023	119	125	137	141	132	128	130	138	130	141	128	123	<b>131</b>	<b>136.4%</b>
AÑO 2	2024	123	119	125	138	142	133	128	131	138	131	142	129	<b>132</b>	<b>0.5%</b>
AÑO 3	2025	123	120	126	138	143	133	129	131	139	131	143	129	<b>132</b>	<b>0.5%</b>
AÑO 4	2026	124	121	127	139	143	134	130	132	140	132	143	130	<b>133</b>	<b>0.5%</b>

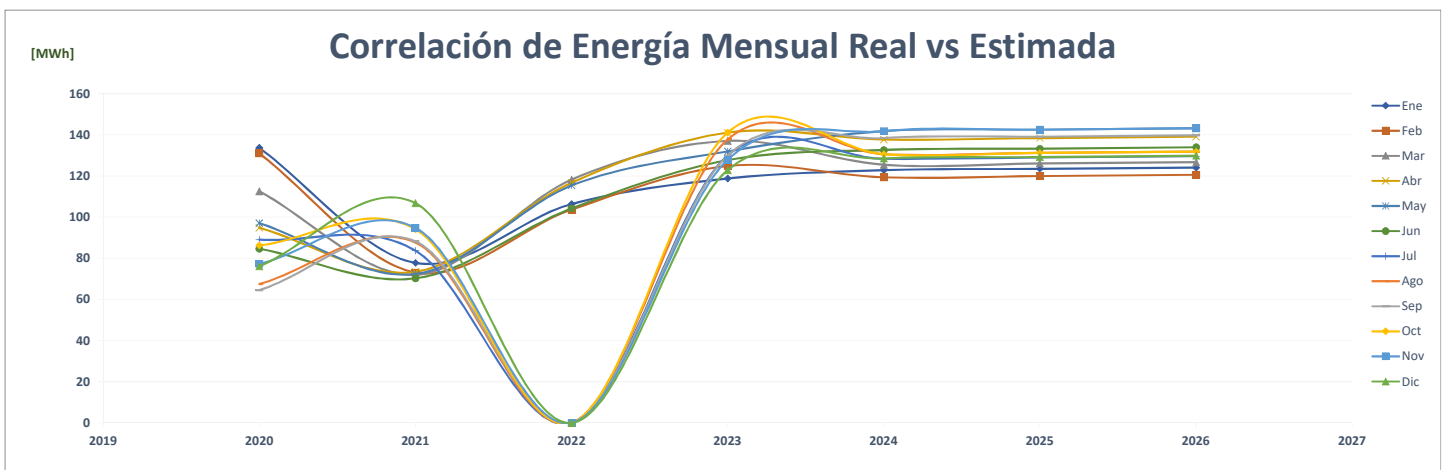
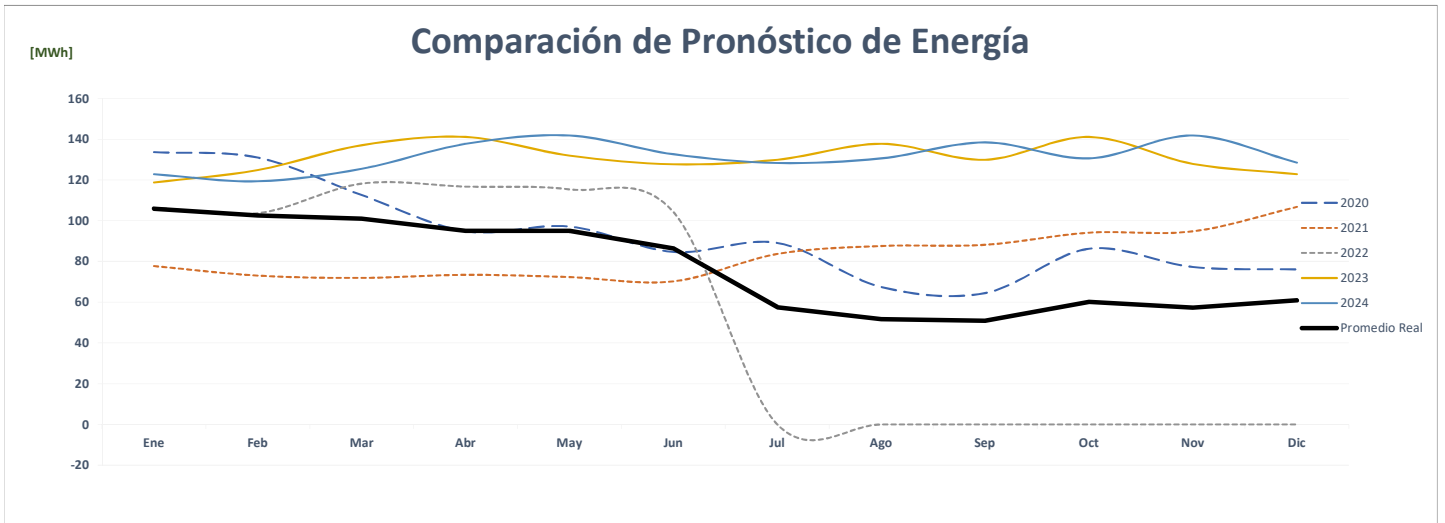
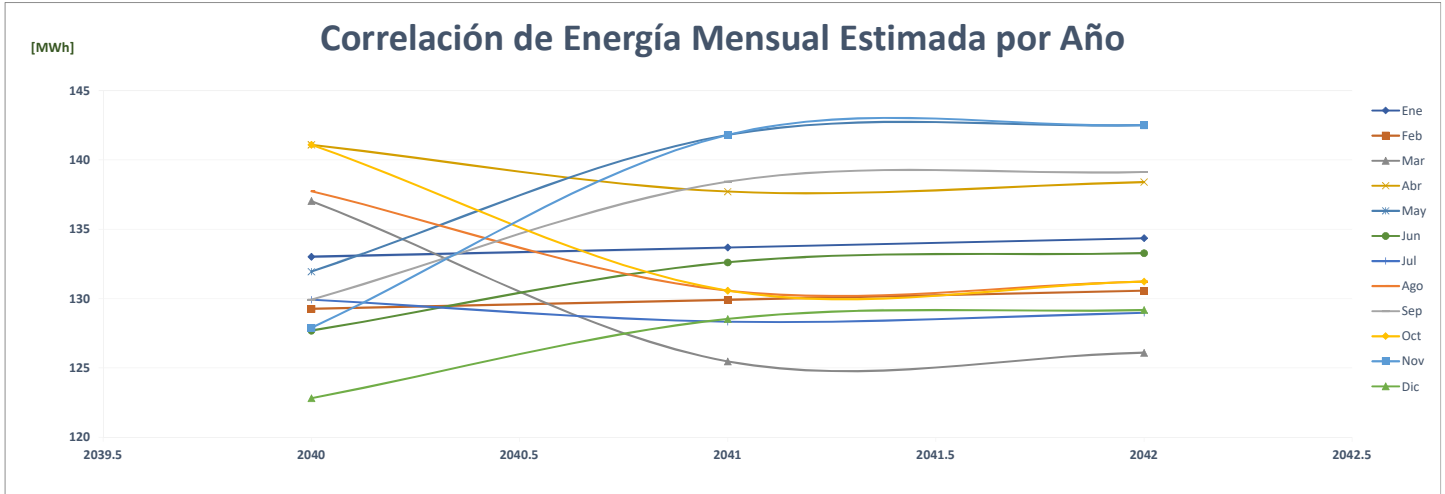



## Comparación de Hípica De Panamá

		ENERGÍA (MWh)													
	Año	Ene	Feb	Mar	Abr	May	Jun	Jul	Ago	Sep	Oct	Nov	Dic	PROMEDIO	%
AÑO 2	2020	-	-	336	559	537	509	525	528	559	660	637	647	<b>458</b>	-
AÑO 1	2021	506	470	641	657	683	632	648	677	648	689	641	679	<b>631</b>	<b>37.8%</b>
AÑO 0	2022	663	591	670	647	667	637	-	-	-	-	-	-	<b>323</b>	<b>-48.8%</b>
AÑO 1	2023	659	662	657	656	660	656	666	668	646	667	645	667	<b>659</b>	<b>104.1%</b>
AÑO 2	2024	667	659	662	657	656	660	656	666	668	646	667	645	<b>659</b>	<b>0.0%</b>
AÑO 3	2025	667	659	662	657	656	660	656	666	668	646	667	645	<b>659</b>	<b>0.0%</b>
AÑO 4	2026	667	659	662	657	656	660	656	666	668	646	667	645	<b>659</b>	<b>0.0%</b>

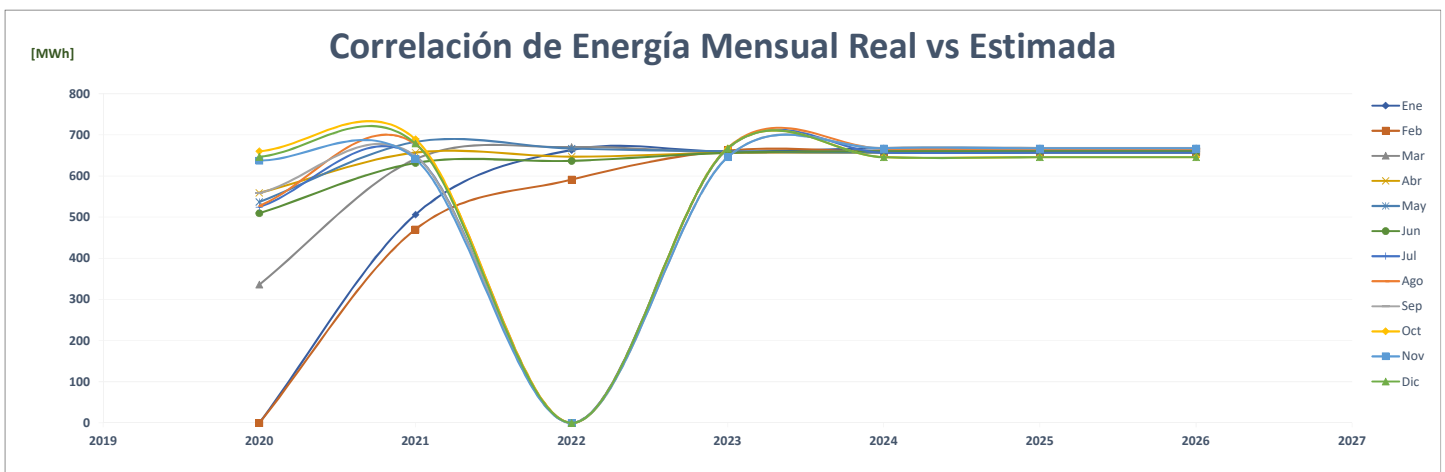
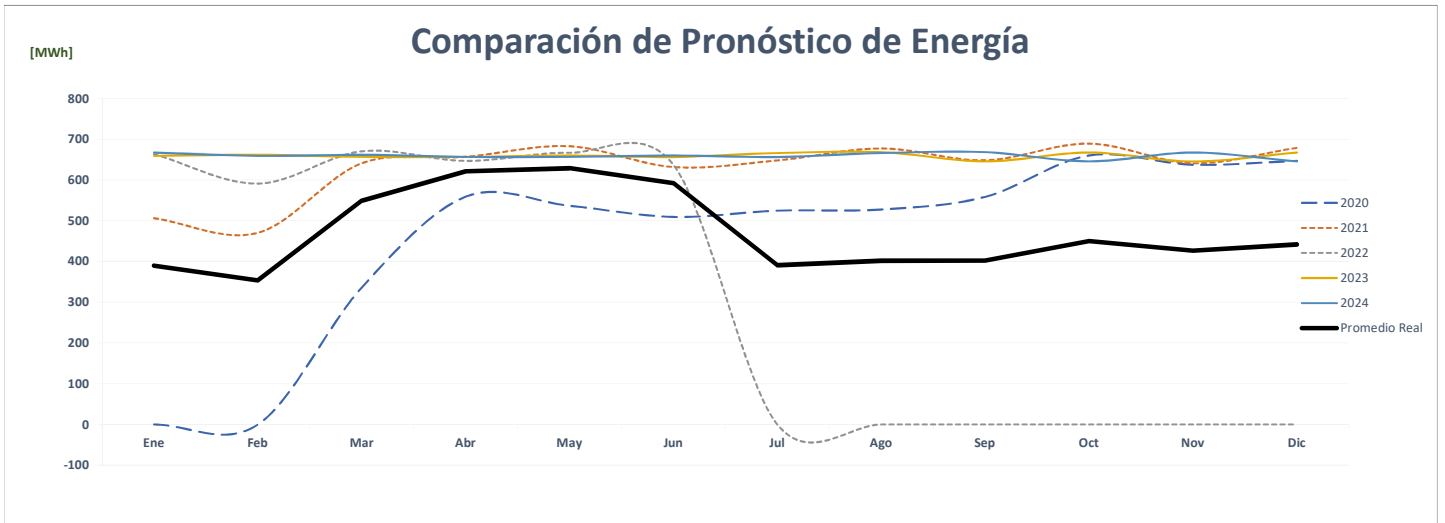
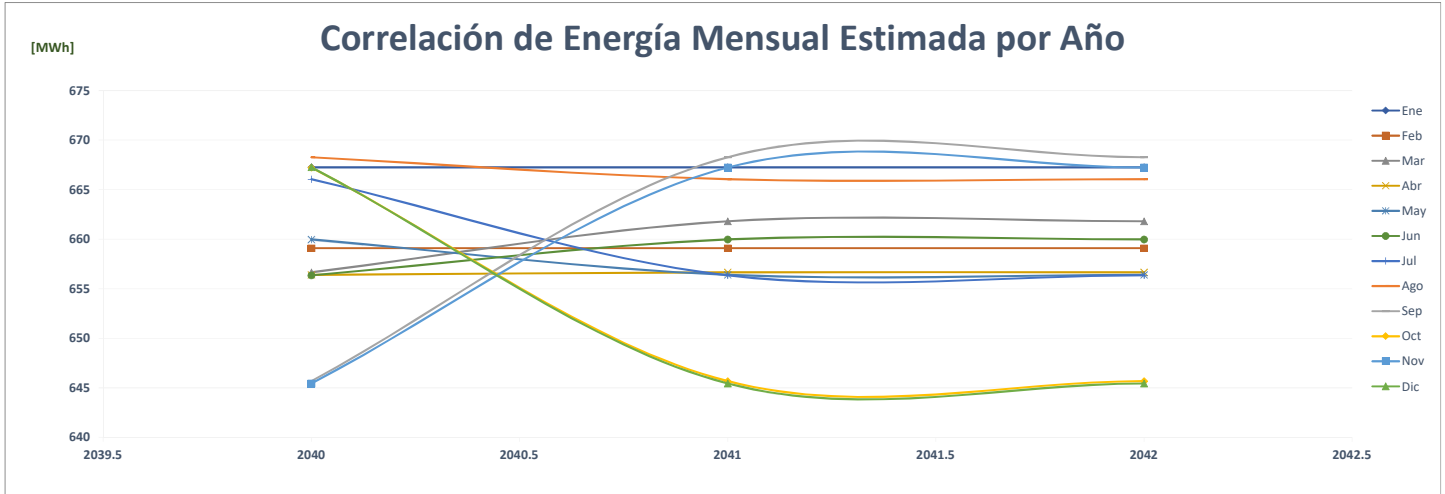

### Comparación de Helados La Italiana, S.A.

		ENERGÍA (MWh)												PROMEDIO	%
	Año	Ene	Feb	Mar	Abr	May	Jun	Jul	Ago	Sep	Oct	Nov	Dic		
AÑO 2	2020	-	-	16	50	59	56	63	64	68	72	66	68	<b>49</b>	-
AÑO 1	2021	68	67	74	75	86	90	101	95	92	92	92	96	<b>86</b>	<b>76.4%</b>
AÑO 0	2022	94	93	104	95	98	93	-	-	-	-	-	-	<b>48</b>	<b>-43.9%</b>
AÑO 1	2023	75	62	77	83	83	82	84	83	81	85	78	87	<b>80</b>	<b>66.0%</b>
AÑO 2	2024	87	75	62	77	83	83	82	84	83	81	85	78	<b>80</b>	<b>0.0%</b>
AÑO 3	2025	87	75	62	77	83	83	82	84	83	81	85	78	<b>80</b>	<b>0.0%</b>
AÑO 4	2026	87	75	62	77	83	83	82	84	83	81	85	78	<b>80</b>	<b>0.0%</b>

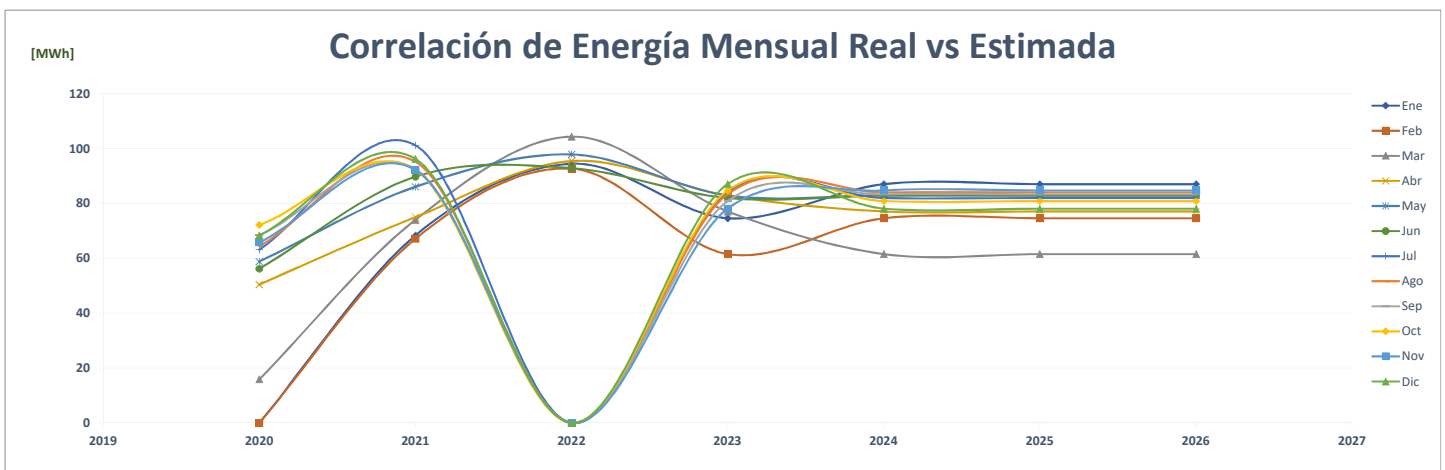
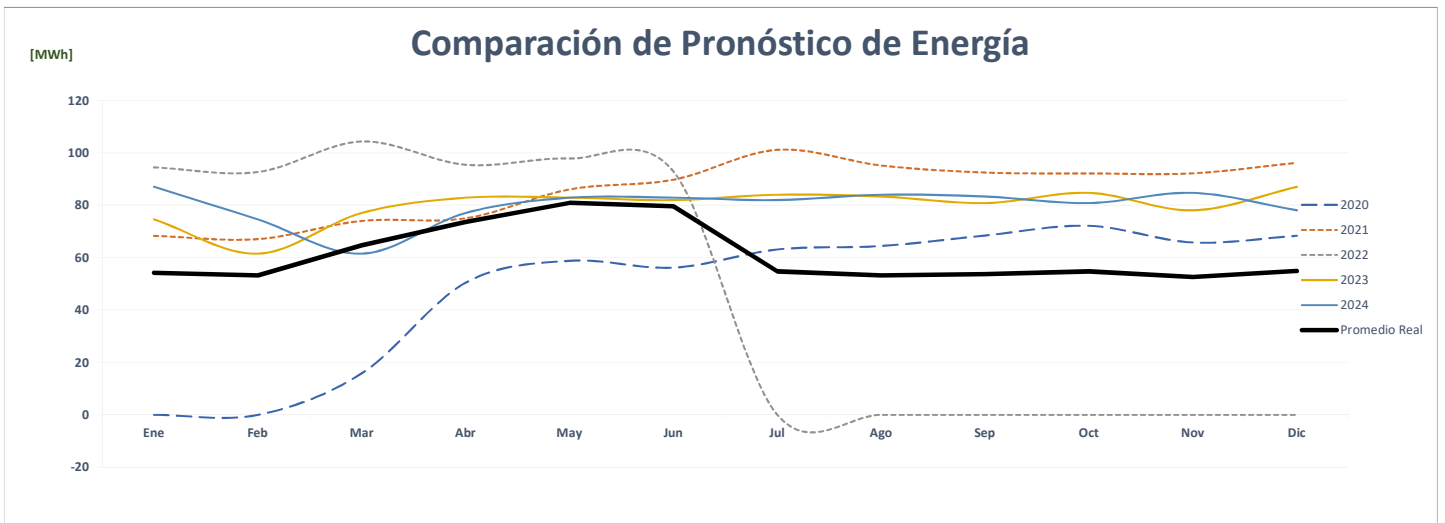
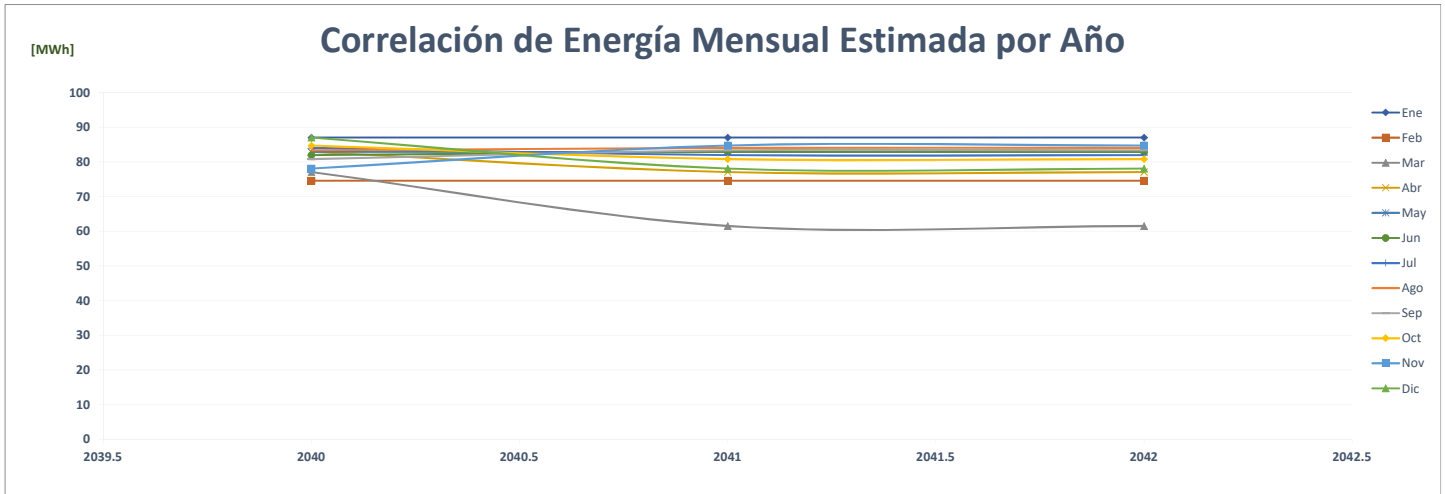



### Comparación de Melia Panamá Canal

		ENERGÍA (MWh)														%
	Año	Ene	Feb	Mar	Abr	May	Jun	Jul	Ago	Sep	Oct	Nov	Dic	PROMEDIO		
AÑO 2	2020	-	-	-	-	-	-	-	29	28	29	26	26	<b>11</b>	-	
AÑO 1	2021	24	21	21	20	22	20	22	23	23	23	21	22	<b>22</b>	<b>90.0%</b>	
AÑO 0	2022	21	19	21	21	23	21	-	-	-	-	-	-	<b>10</b>	<b>-52.1%</b>	
AÑO 1	2023	18	18	18	18	18	18	18	18	18	18	18	18	<b>18</b>	<b>75.7%</b>	
AÑO 2	2024	18	60	60	60	60	60	60	60	60	60	60	60	<b>57</b>	<b>208.7%</b>	
AÑO 3	2025	60	100	100	100	100	100	100	100	100	100	100	100	<b>97</b>	<b>71.0%</b>	
AÑO 4	2026	100	100	100	100	100	100	100	100	100	100	100	100	<b>100</b>	<b>3.4%</b>	

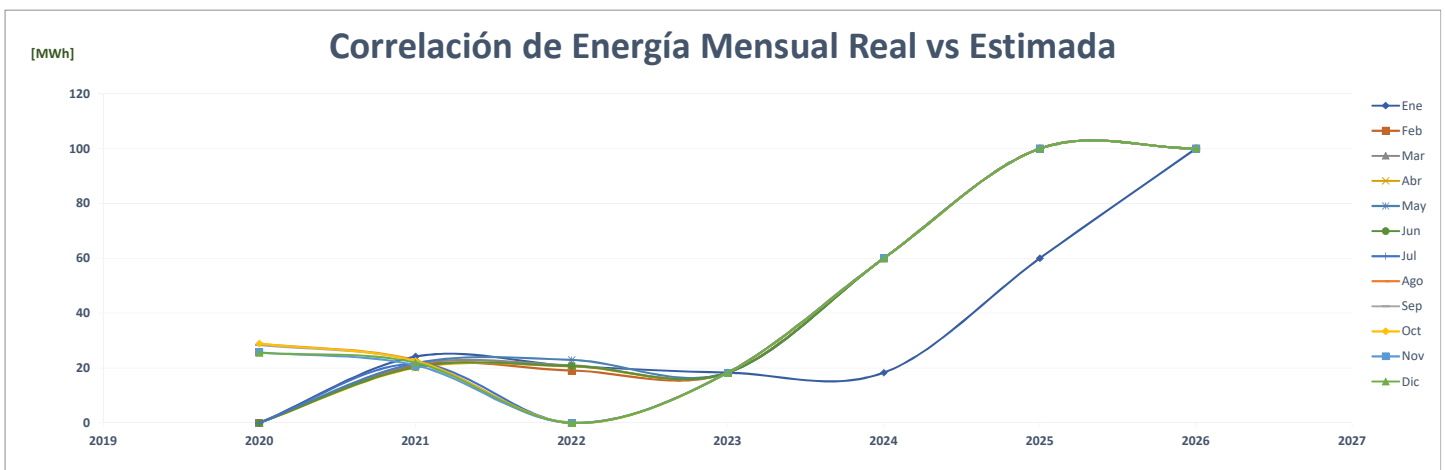
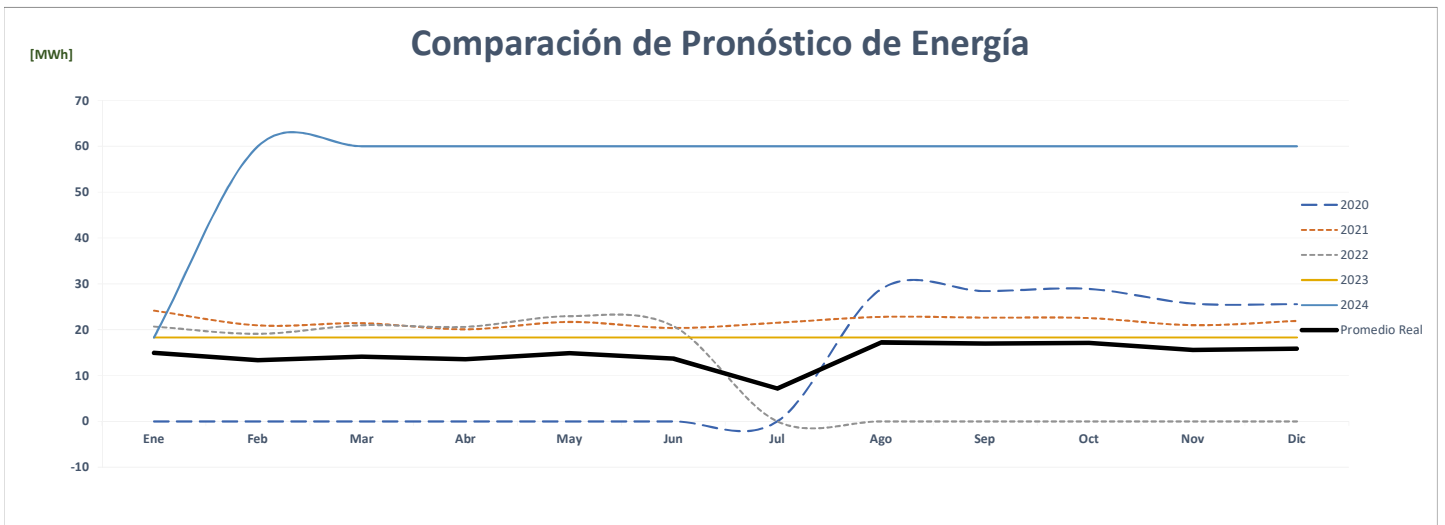
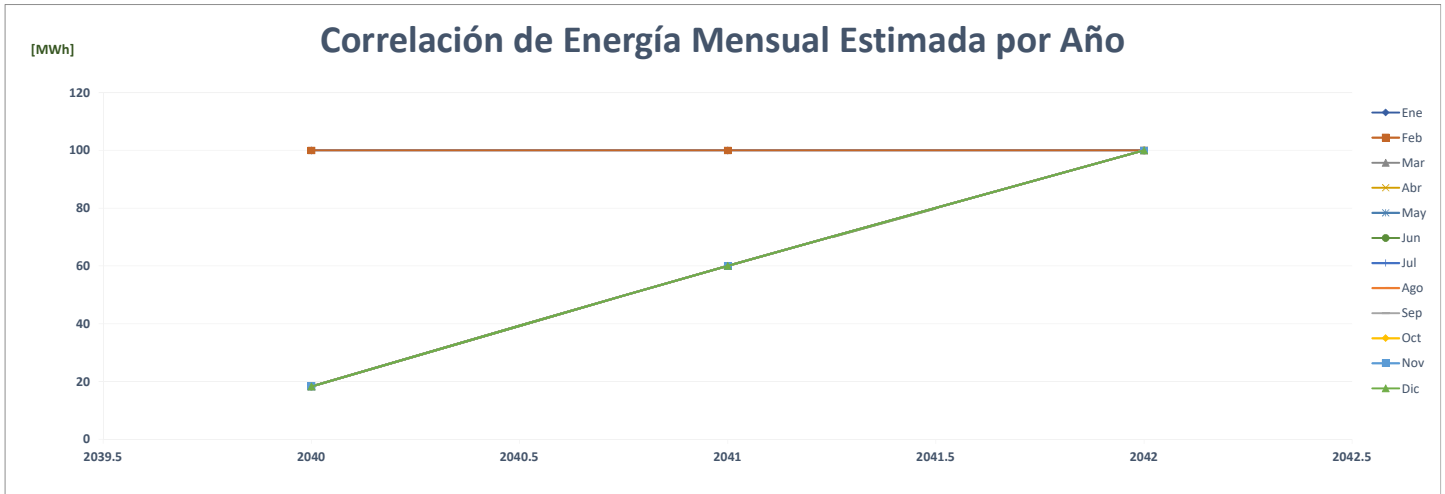



### Comparación de The Evolution Hotel Corp.

ENERGÍA (MWh)														%	
AÑO	Año	Ene	Feb	Mar	Abr	May	Jun	Jul	Ago	Sep	Oct	Nov	Dic	PROMEDIO	
AÑO 2	2020	-	-	-	-	-	-	-	-	-	-	-	259	22	-
AÑO 1	2021	236	232	287	290	303	292	295	290	292	298	280	298	283	####
AÑO 0	2022	286	260	302	296	318	295	-	-	-	-	-	-	146	-48.2%
AÑO 1	2023	90	106	118	100	109	294	305	309	299	309	297	308	220	50.5%
AÑO 2	2024	308	90	106	118	100	109	294	305	309	299	309	297	220	0.0%
AÑO 3	2025	308	90	106	118	100	109	294	305	309	299	309	297	220	0.0%
AÑO 4	2026	308	90	106	118	100	109	294	305	309	299	309	297	220	0.0%

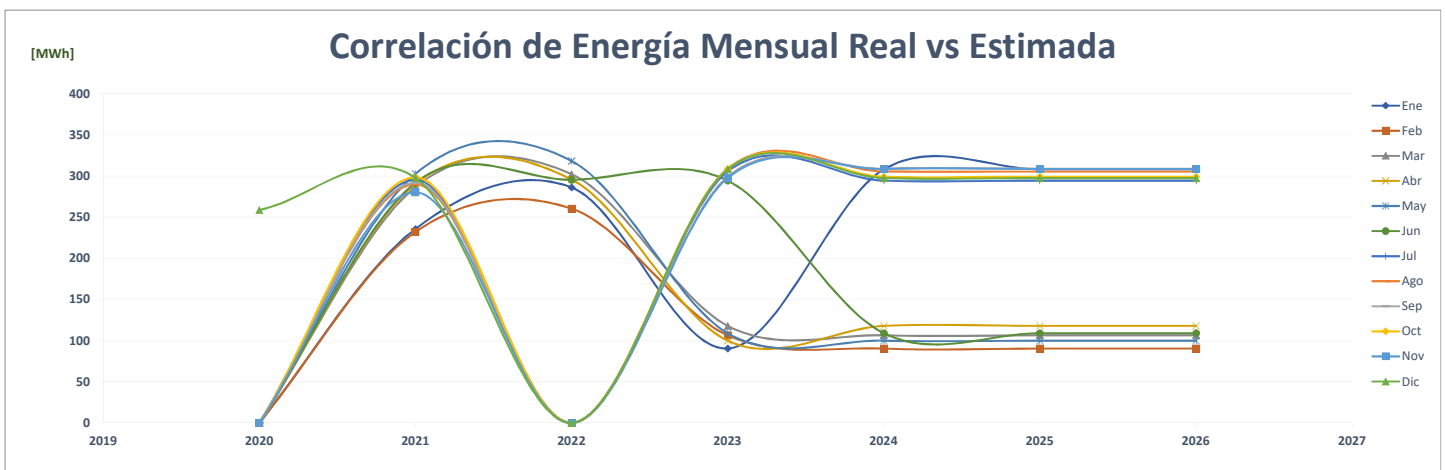
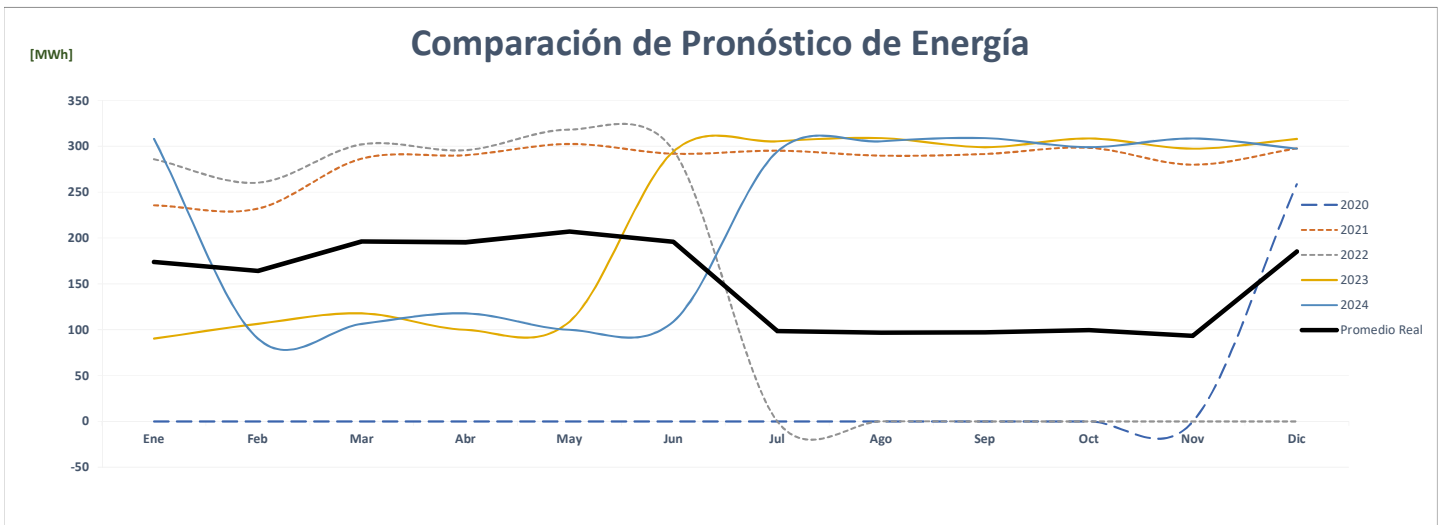
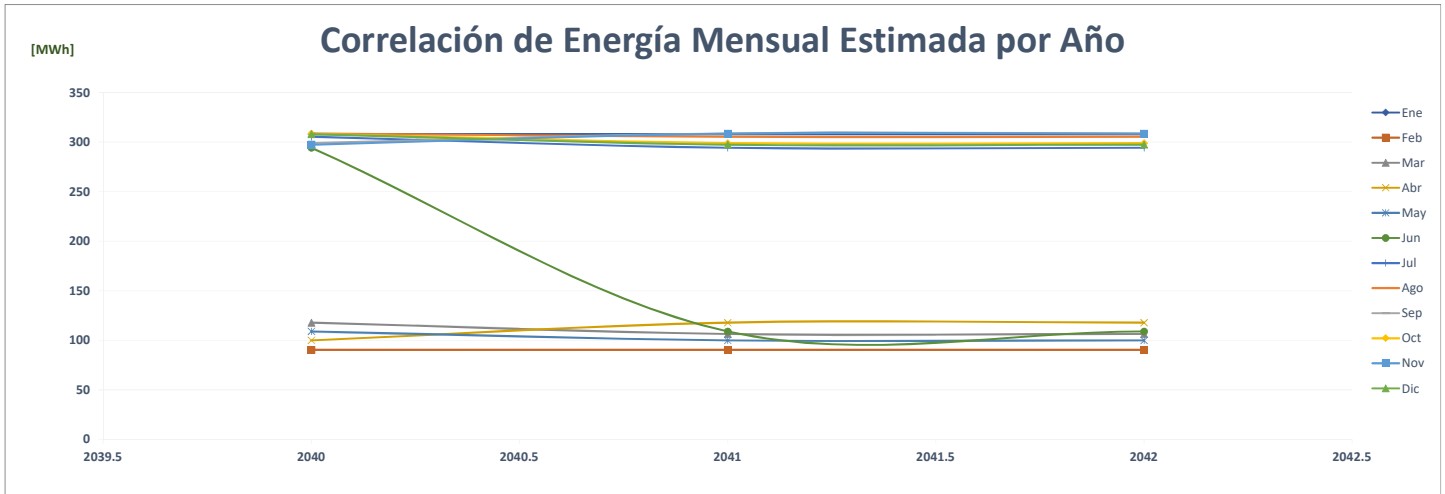

## Comparación de Molino Hermanos Palacios, S.A.

		ENERGÍA (MWh)													
	Año	Ene	Feb	Mar	Abr	May	Jun	Jul	Ago	Sep	Oct	Nov	Dic	PROMEDIO	%
AÑO 2	2020	-	173	210	163	143	166	184	188	220	267	250	301	<b>189</b>	-
AÑO 1	2021	231	222	252	203	200	176	148	211	249	278	250	364	<b>232</b>	<b>22.9%</b>
AÑO 0	2022	301	226	258	223	180	164	-	-	-	-	-	-	<b>113</b>	<b>-51.4%</b>
AÑO 1	2023	301	226	258	223	180	201	208	207	199	206	199	206	<b>218</b>	<b>93.4%</b>
AÑO 2	2024	206	301	226	258	223	180	201	208	207	199	206	199	<b>218</b>	<b>0.0%</b>
AÑO 3	2025	206	301	226	258	223	180	201	208	207	199	206	199	<b>218</b>	<b>0.0%</b>
AÑO 4	2026	206	301	226	258	223	180	201	208	207	199	206	199	<b>218</b>	<b>0.0%</b>

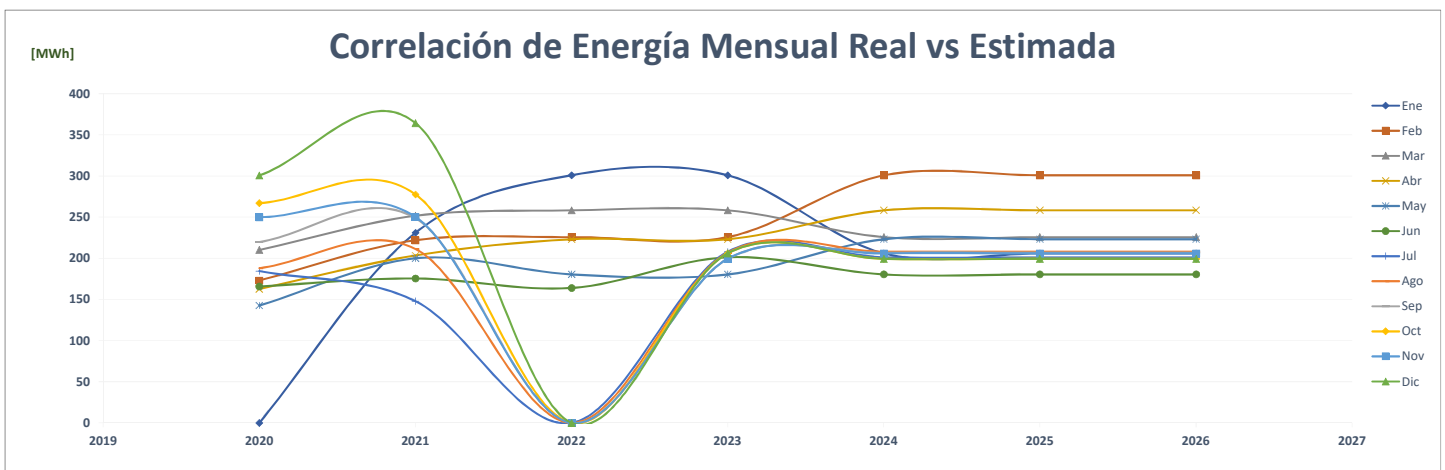
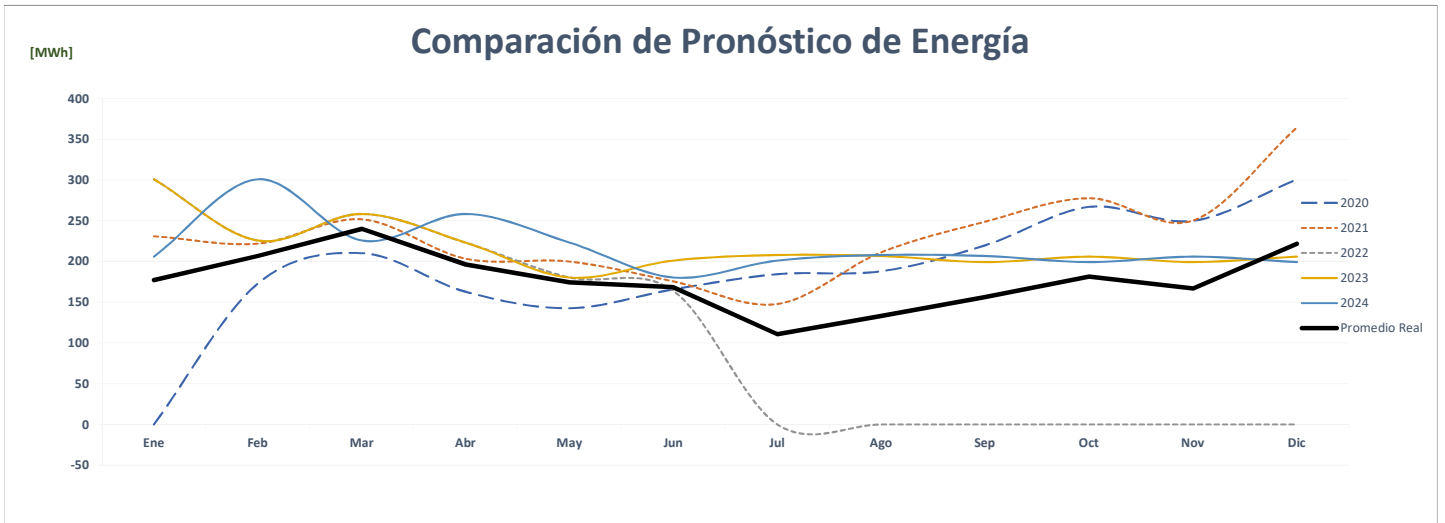
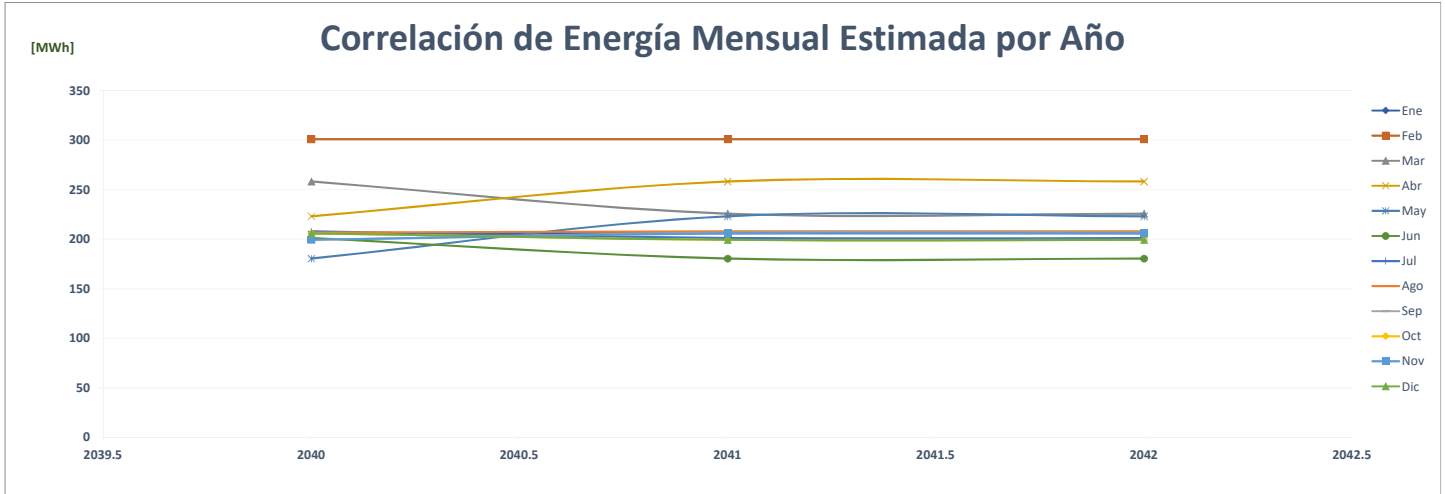

## Comparación de Hotelera Rh, S.A.

		ENERGÍA (MWh)												PROMEDIO	%
	Año	Ene	Feb	Mar	Abr	May	Jun	Jul	Ago	Sep	Oct	Nov	Dic		
AÑO 2	2020	-	561	448	121	83	80	82	88	90	132	393	347	<b>202</b>	-
AÑO 1	2021	105	88	111	496	507	500	507	526	520	540	526	555	<b>415</b>	<b>105.4%</b>
AÑO 0	2022	528	475	519	537	560	540	-	-	-	-	-	-	<b>263</b>	<b>-36.6%</b>
AÑO 1	2023	528	475	519	537	560	593	613	613	593	613	593	613	<b>571</b>	<b>116.8%</b>
AÑO 2	2024	613	528	475	519	537	560	593	613	613	593	613	593	<b>571</b>	<b>0.0%</b>
AÑO 3	2025	613	528	475	519	537	560	593	613	613	593	613	593	<b>571</b>	<b>0.0%</b>
AÑO 4	2026	613	528	475	519	537	560	593	613	613	593	613	593	<b>571</b>	<b>0.0%</b>

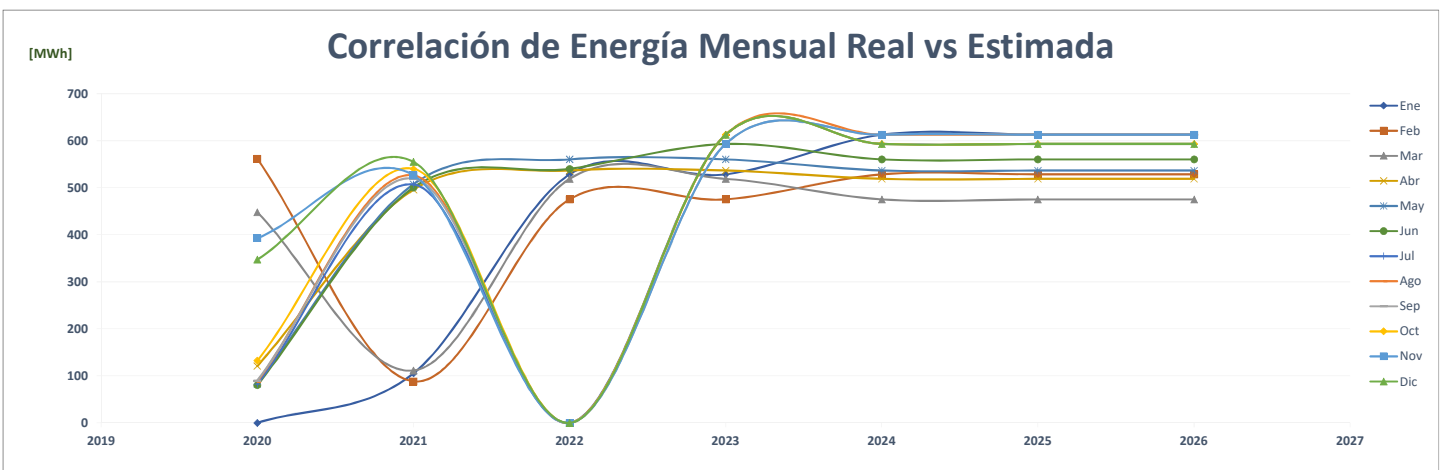
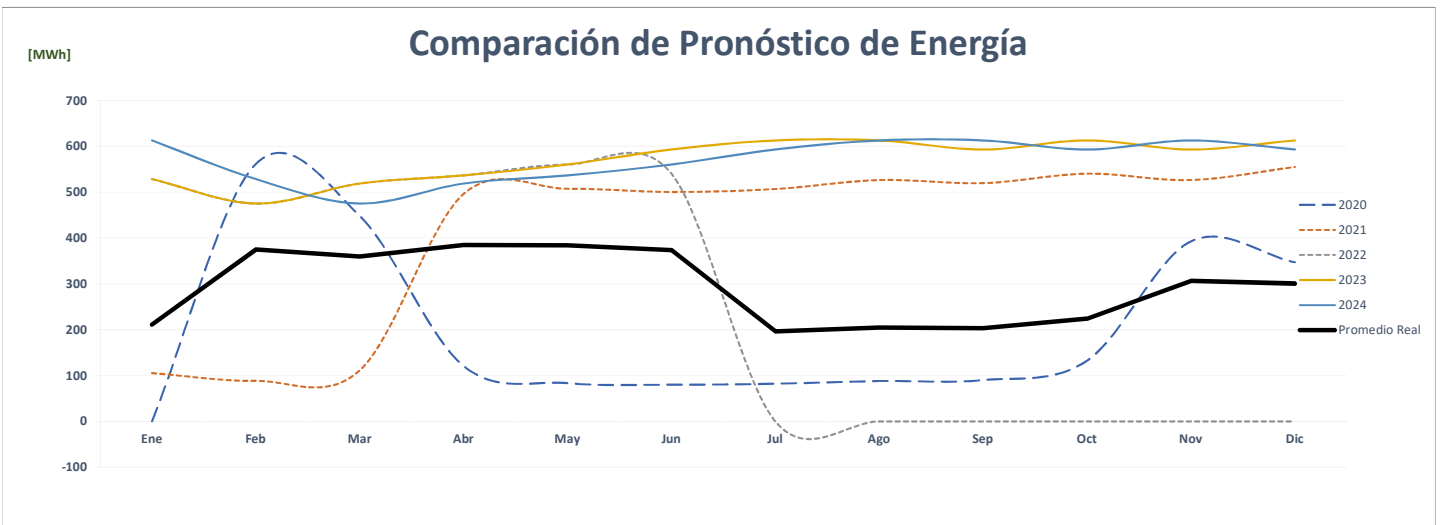
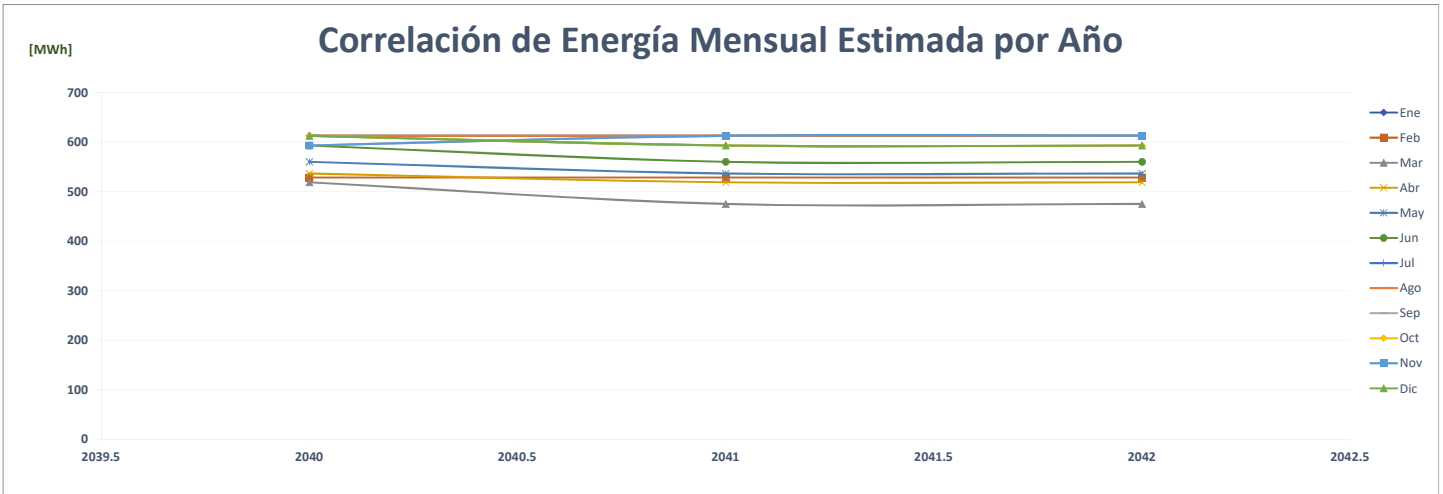

### Comparación de Hotel Dreams Delight Playa Bonita 5117792

		ENERGÍA (MWh)												PROMEDIO	%
AÑO	Año	Ene	Feb	Mar	Abr	May	Jun	Jul	Ago	Sep	Oct	Nov	Dic		
AÑO 2	2020	526	516	411	228	221	195	287	309	292	312	295	285	<b>323</b>	-
AÑO 1	2021	282	266	275	264	324	342	355	375	363	385	377	397	<b>334</b>	<b>3.3%</b>
AÑO 0	2022	397	372	422	414	341	408	-	-	-	-	-	-	<b>196</b>	<b>-41.2%</b>
AÑO 1	2023	410	402	437	420	430	372	396	424	413	449	448	455	<b>421</b>	<b>114.8%</b>
AÑO 2	2024	455	513	502	546	525	537	466	440	471	459	499	498	<b>493</b>	<b>16.9%</b>
AÑO 3	2025	506	516	505	549	528	540	468	442	473	461	501	500	<b>499</b>	<b>1.3%</b>
AÑO 4	2026	509	518	507	551	530	542	471	444	476	464	504	503	<b>502</b>	<b>0.5%</b>

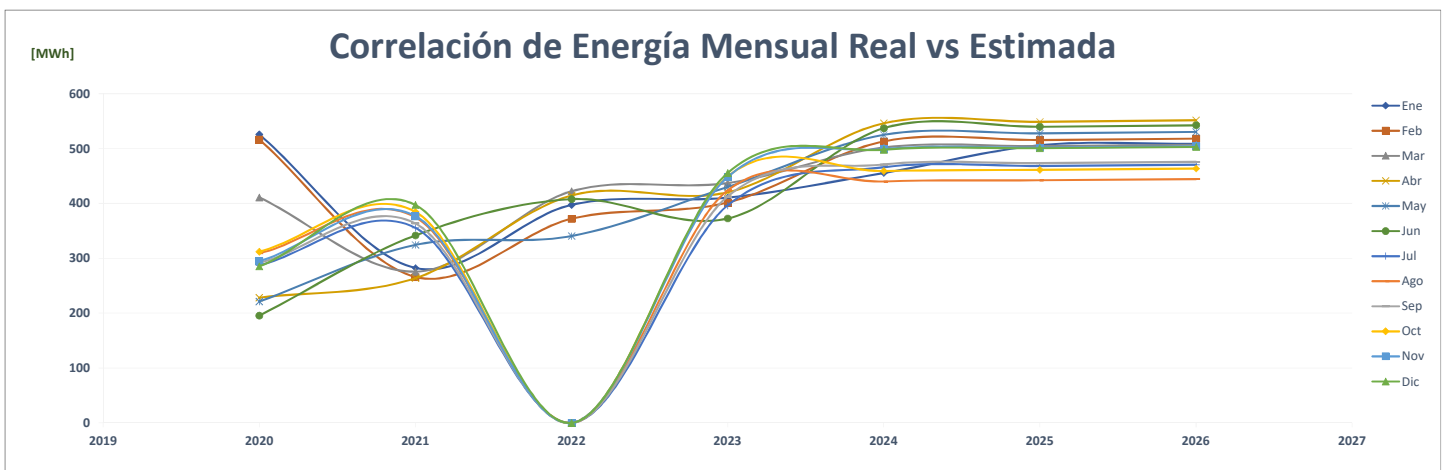
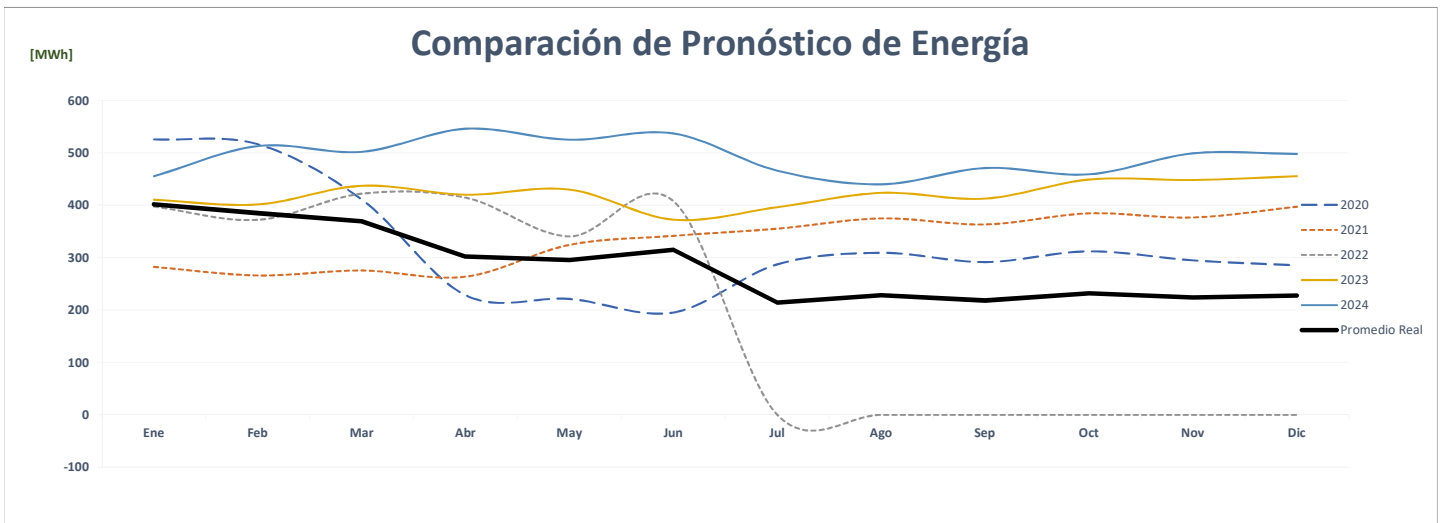
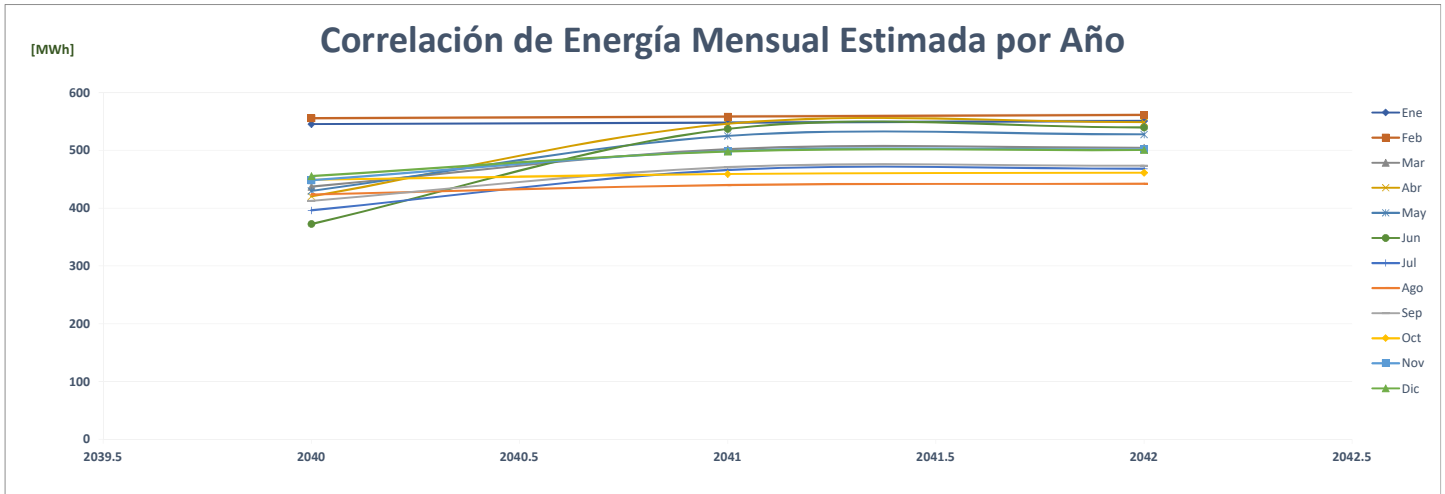

## Comparación de Hospital Punta Pacífica

		ENERGÍA (MWh)												%	
	Año	Ene	Feb	Mar	Abr	May	Jun	Jul	Ago	Sep	Oct	Nov	Dic	PROMEDIO	
AÑO 2	2020	565	533	570	558	576	568	588	575	563	594	547	586	<b>569</b>	-
AÑO 1	2021	581	518	587	588	595	572	597	588	565	575	531	576	<b>573</b>	<b>0.7%</b>
AÑO 0	2022	564	538	596	584	604	548	-	-	-	-	-	-	<b>286</b>	<b>-50.0%</b>
AÑO 1	2023	260	245	250	246	230	236	255	247	236	248	254	248	<b>246</b>	<b>-13.9%</b>
AÑO 2	2024	248	260	245	250	246	230	236	255	247	236	248	254	<b>246</b>	<b>0.0%</b>
AÑO 3	2025	248	260	245	250	246	230	236	255	247	236	248	254	<b>246</b>	<b>0.0%</b>
AÑO 4	2026	248	260	245	250	246	230	236	255	247	236	248	254	<b>246</b>	<b>0.0%</b>

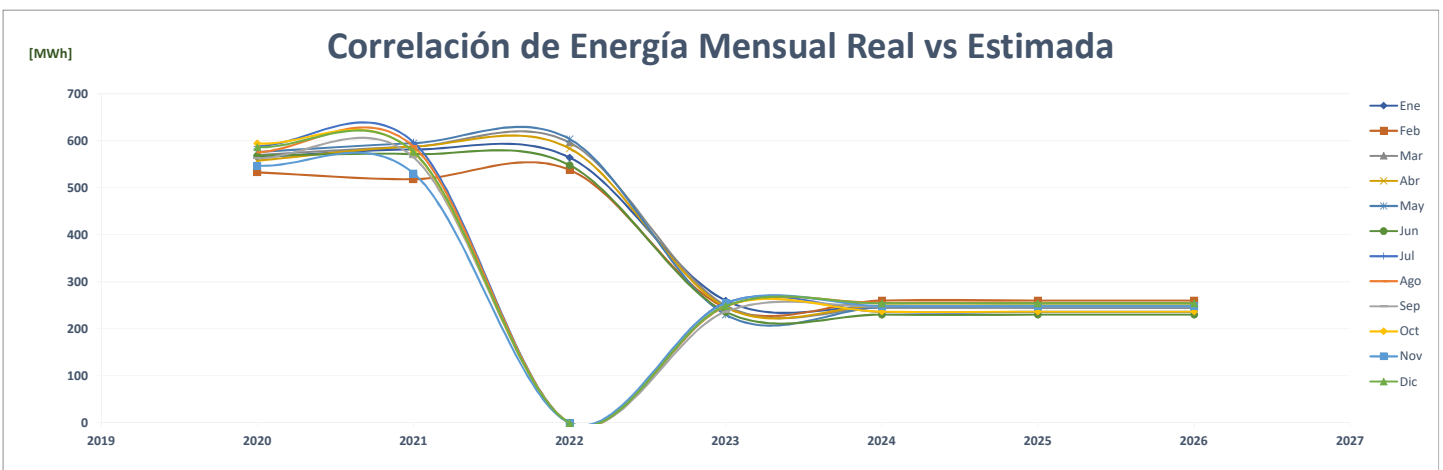
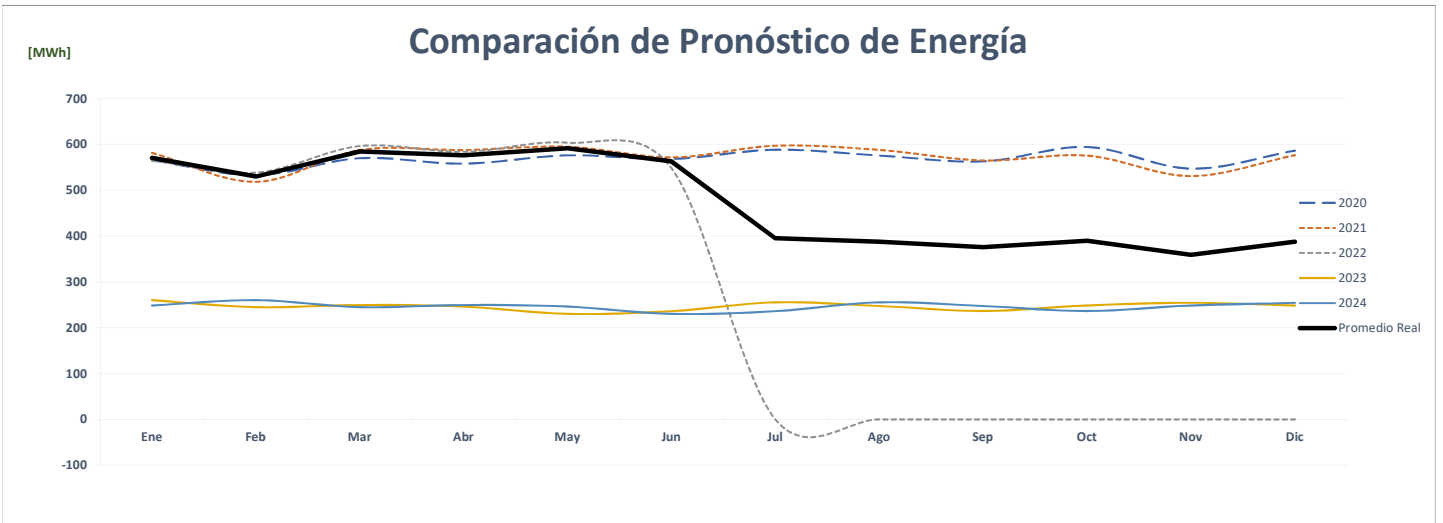
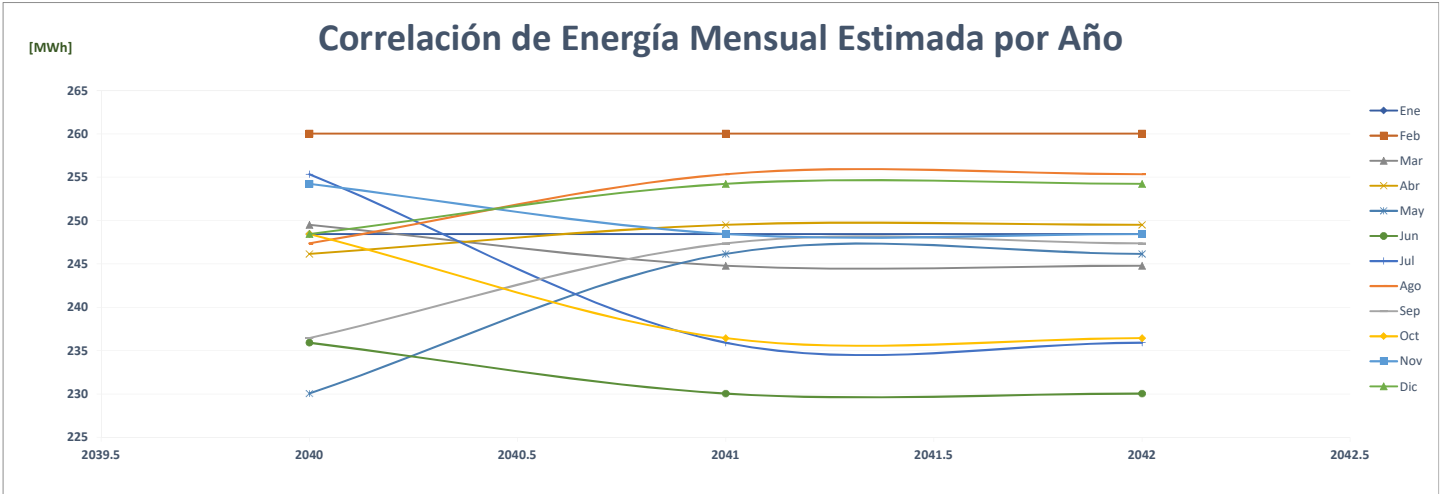

### Comparación de Hospital Pacífica Salud Costa Del Este

ENERGÍA (MWh)															%
AÑO	Año	Ene	Feb	Mar	Abr	May	Jun	Jul	Ago	Sep	Oct	Nov	Dic	PROMEDIO	
AÑO 2	2020	-	-	-	-	-	-	-	-	-	-	-	-	-	-
AÑO 1	2021	-	-	-	-	-	-	-	-	-	-	-	-	-	0.0%
AÑO 0	2022	-	-	-	-	-	311	-	-	-	-	-	-	26	0.0%
AÑO 1	2023	48	49	48	44	51	57	49	53	52	54	49	50	50	94.0%
AÑO 2	2024	50	48	49	48	44	51	57	49	53	52	54	49	50	0.0%
AÑO 3	2025	50	48	49	48	44	51	57	49	53	52	54	49	50	0.0%
AÑO 4	2026	50	48	49	48	44	51	57	49	53	52	54	49	50	0.0%

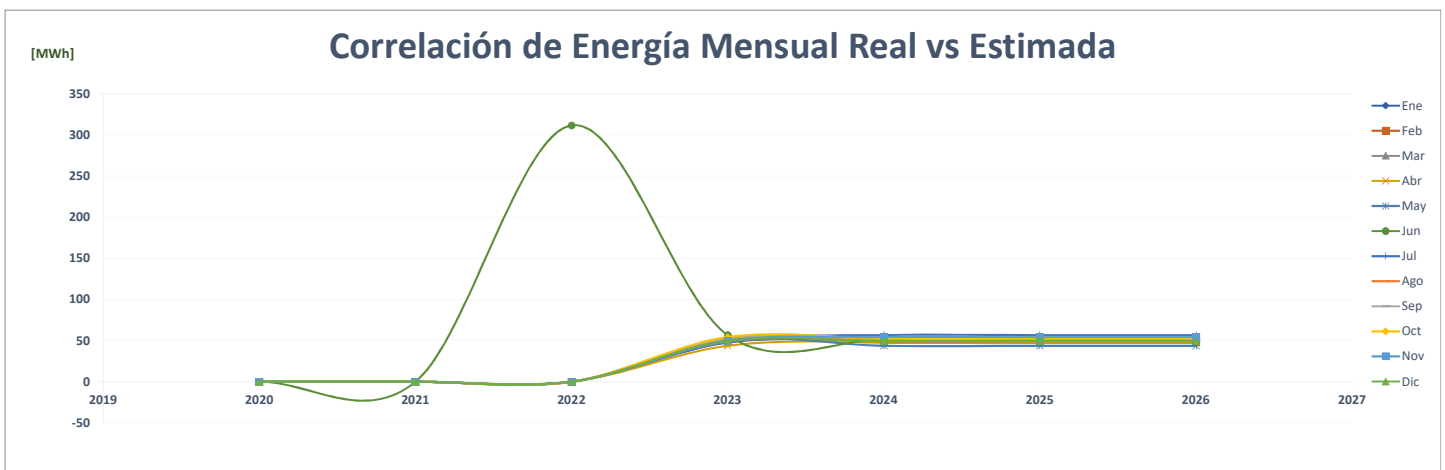
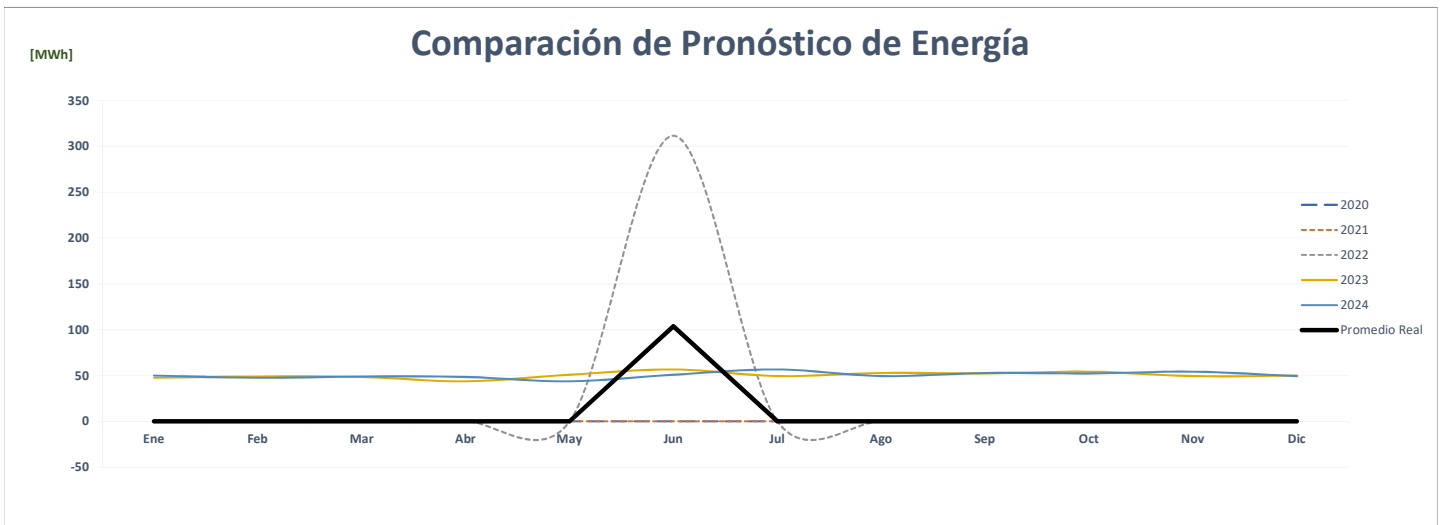
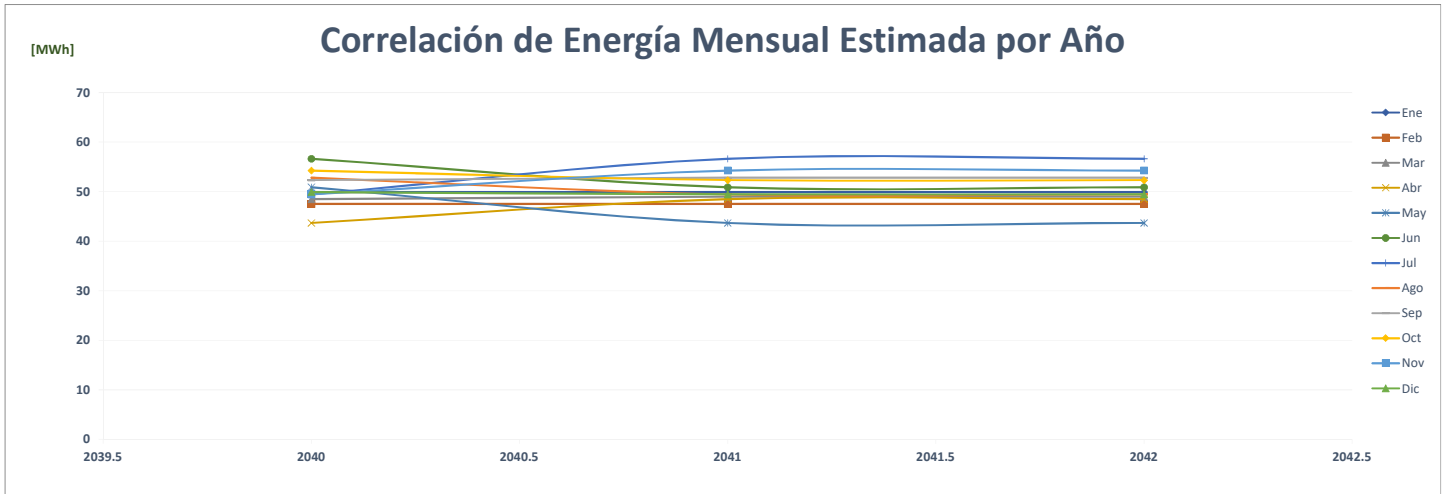



### Comparación de Hotel Properties Of Panama, Inc.

ENERGÍA (MWh)														PROMEDIO	%
Año	Ene	Feb	Mar	Abr	May	Jun	Jul	Ago	Sep	Oct	Nov	Dic			
AÑO 2	2020	756	716	589	353	376	258	123	115	106	223	298	306	<b>352</b>	-
AÑO 1	2021	97	68	244	261	266	261	274	295	285	291	281	299	<b>244</b>	<b>-30.7%</b>
AÑO 0	2022	294	263	276	270	281	279	-	-	-	-	-	-	<b>139</b>	<b>-43.1%</b>
AÑO 1	2023	280	280	280	280	280	280	280	280	280	280	280	280	<b>280</b>	<b>102.2%</b>
AÑO 2	2024	280	283	283	283	283	283	283	283	283	283	283	283	<b>282</b>	<b>0.7%</b>
AÑO 3	2025	283	285	285	285	285	285	285	285	285	285	285	285	<b>285</b>	<b>0.8%</b>
AÑO 4	2026	285	287	287	287	287	287	287	287	287	287	287	287	<b>287</b>	<b>0.8%</b>

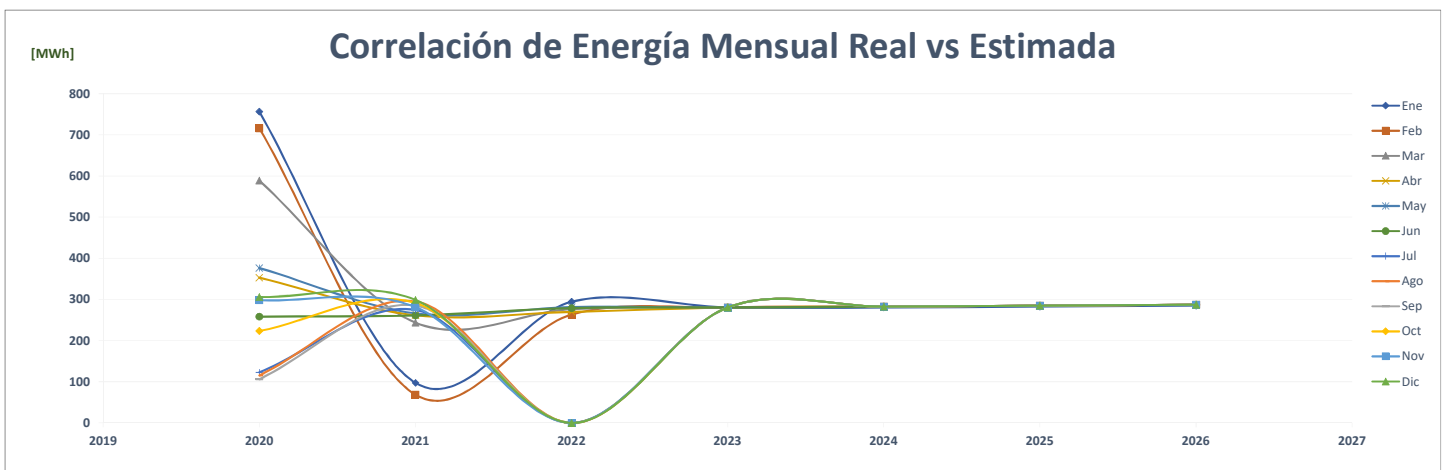
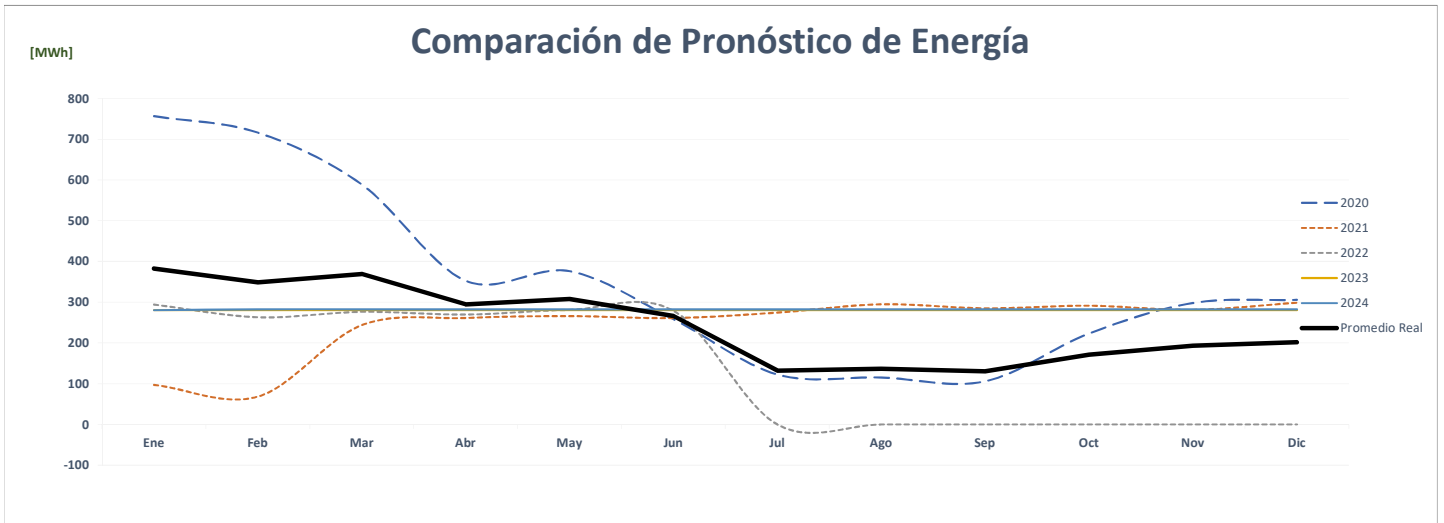
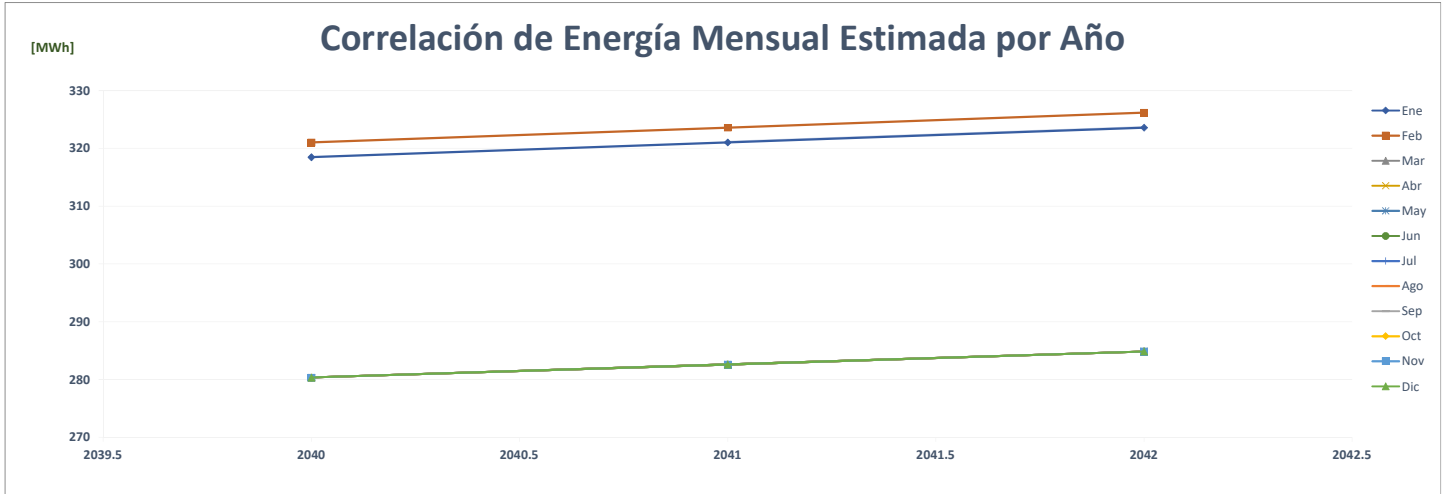

### Comparación de Hospital Punta Pacífica 4 - Torres De Enfriamiento

		ENERGÍA (MWh)													%	
	Año	Ene	Feb	Mar	Abr	May	Jun	Jul	Ago	Sep	Oct	Nov	Dic	PROMEDIO		
AÑO 2	2020	-	-	-	-	-	-	-	-	-	-	-	-	-	-	-
AÑO 1	2021	-	-	-	-	-	-	-	-	-	-	-	105	9	0.0%	
AÑO 0	2022	109	95	112	101	102	102	-	-	-	-	-	-	52	491.1%	
AÑO 1	2023	108	89	91	87	98	90	102	109	108	93	99	88	97	87.0%	
AÑO 2	2024	88	108	89	91	87	98	90	102	109	108	93	99	97	0.0%	
AÑO 3	2025	88	108	89	91	87	98	90	102	109	108	93	99	97	0.0%	
AÑO 4	2026	88	108	89	91	87	98	90	102	109	108	93	99	97	0.0%	

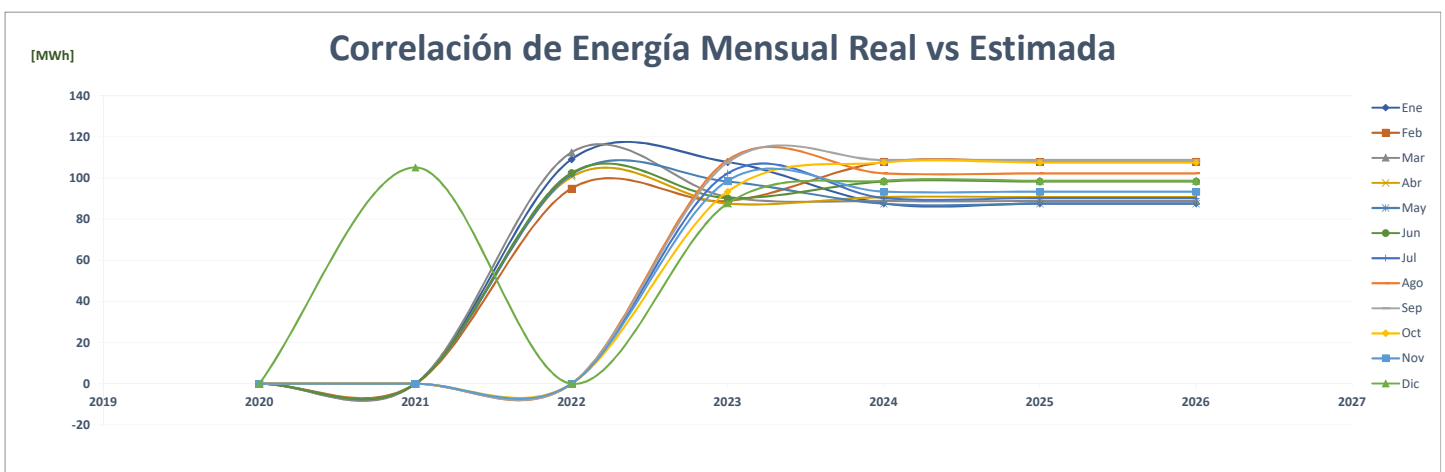
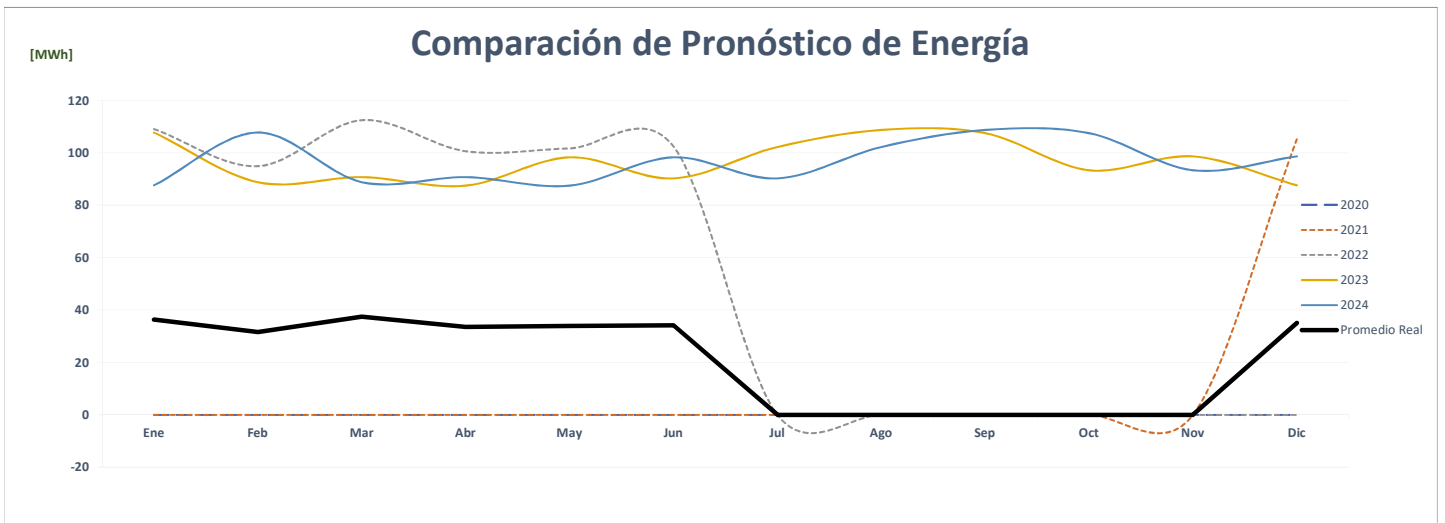
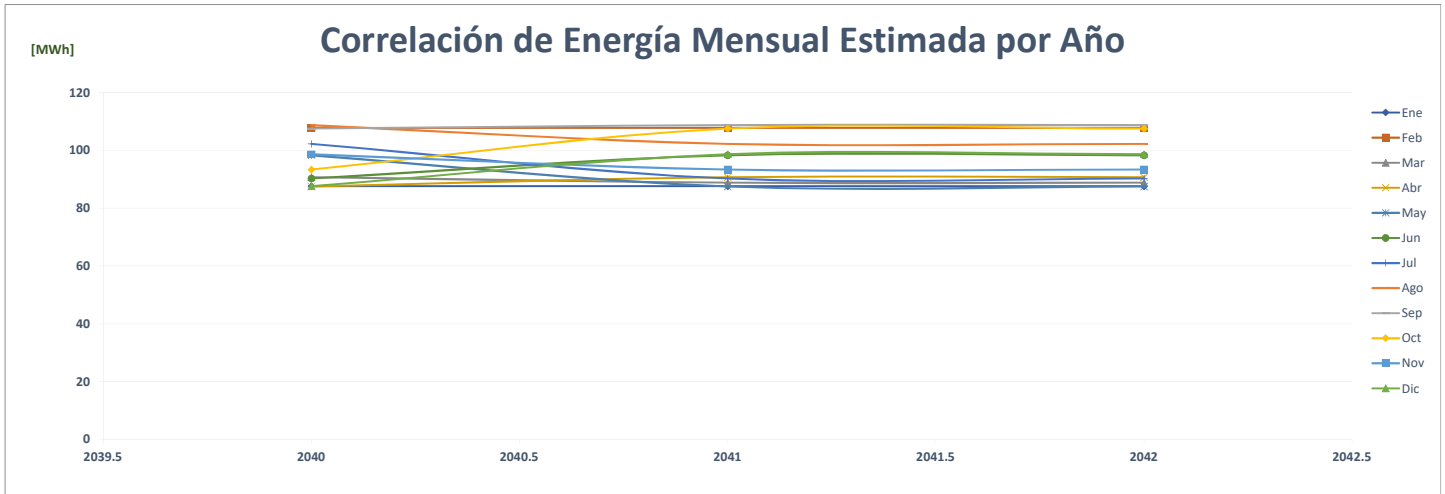

## Comparación de Hotel Riande Tucumen

		ENERGÍA (MWh)														%
	Año	Ene	Feb	Mar	Abr	May	Jun	Jul	Ago	Sep	Oct	Nov	Dic	PROMEDIO		
AÑO 2	2020	207	192	173	108	110	96	76	67	64	75	71	79	<b>110</b>	-	
AÑO 1	2021	81	79	88	85	86	85	88	89	87	91	85	93	<b>86</b>	<b>-21.3%</b>	
AÑO 0	2022	92	84	92	92	94	87	-	-	-	-	-	-	<b>45</b>	<b>-47.8%</b>	
AÑO 1	2023	83	84	92	92	94	87	88	89	87	91	85	93	<b>89</b>	<b>96.8%</b>	
AÑO 2	2024	93	83	84	92	92	94	87	88	89	87	91	85	<b>89</b>	<b>0.0%</b>	
AÑO 3	2025	93	83	84	92	92	94	87	88	89	87	91	85	<b>89</b>	<b>0.0%</b>	
AÑO 4	2026	93	83	84	92	92	94	87	88	89	87	91	85	<b>89</b>	<b>0.0%</b>	

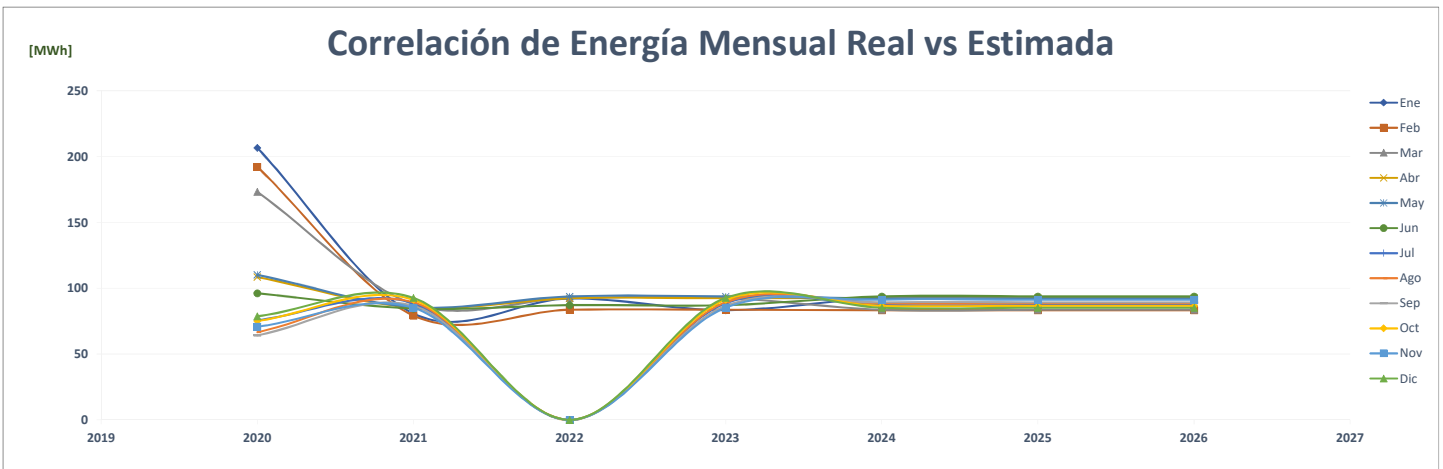
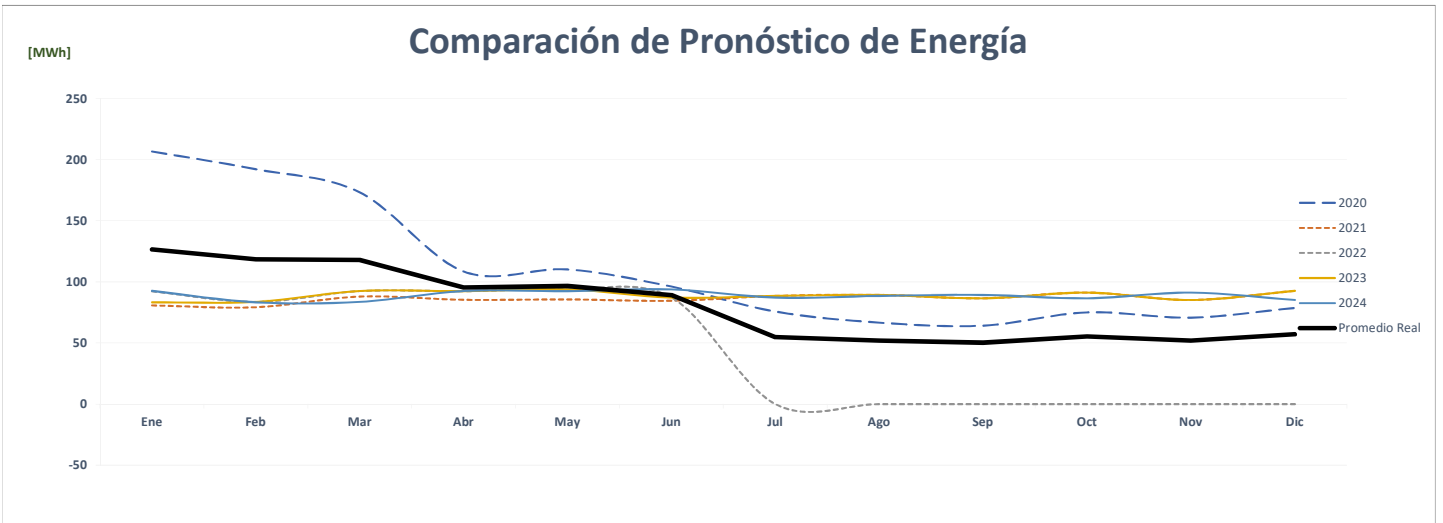
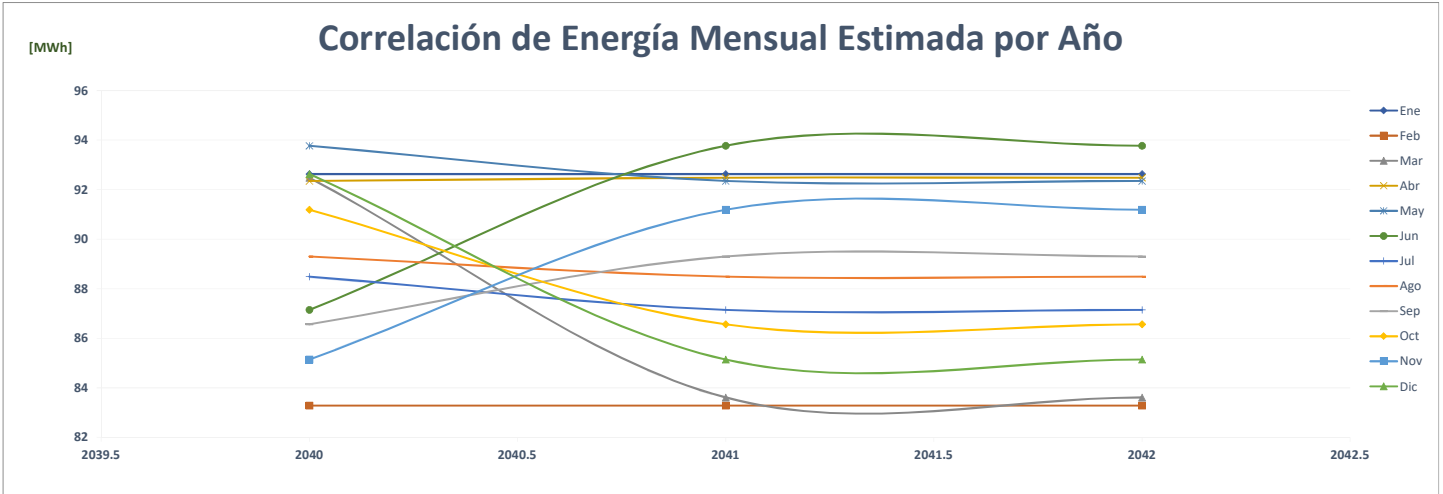

### Comparación de Urban Developments, S.A.

		ENERGÍA (MWh)													%
	Año	Ene	Feb	Mar	Abr	May	Jun	Jul	Ago	Sep	Oct	Nov	Dic	PROMEDIO	
AÑO 2	2020	-	763	611	271	192	182	187	167	162	166	163	169	253	-
AÑO 1	2021	168	151	168	160	201	434	514	542	538	560	591	757	399	57.7%
AÑO 0	2022	755	566	635	607	626	606	-	-	-	-	-	-	316	-20.7%
AÑO 1	2023	755	566	635	607	626	763	789	789	763	789	763	789	719	127.5%
AÑO 2	2024	789	755	566	635	607	626	763	789	789	763	789	763	719	0.0%
AÑO 3	2025	789	755	566	635	607	626	763	789	789	763	789	763	719	0.0%
AÑO 4	2026	789	755	566	635	607	626	763	789	789	763	789	763	719	0.0%

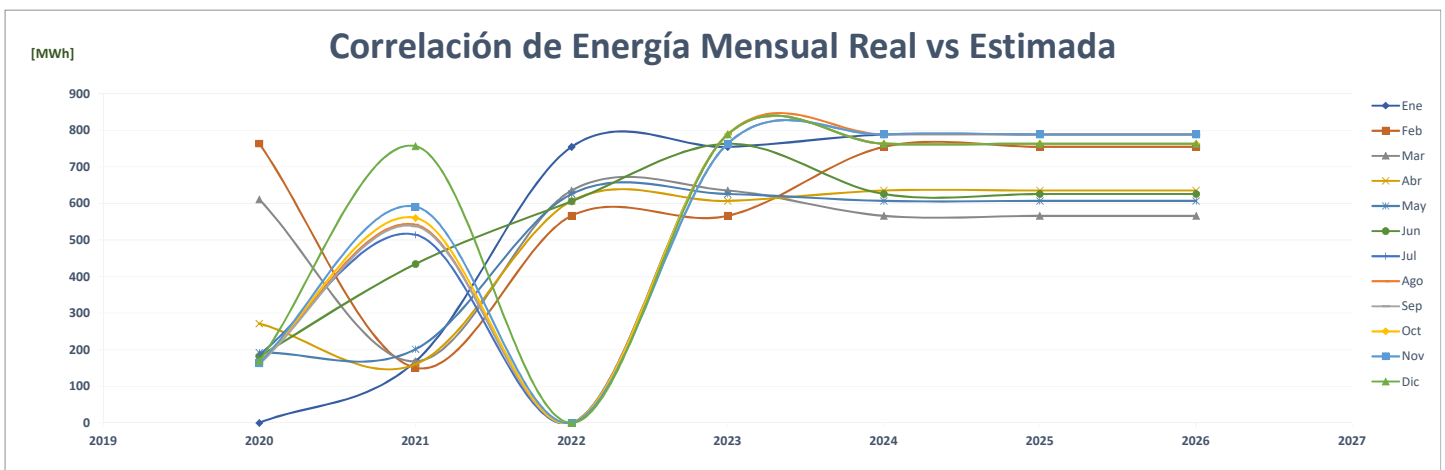
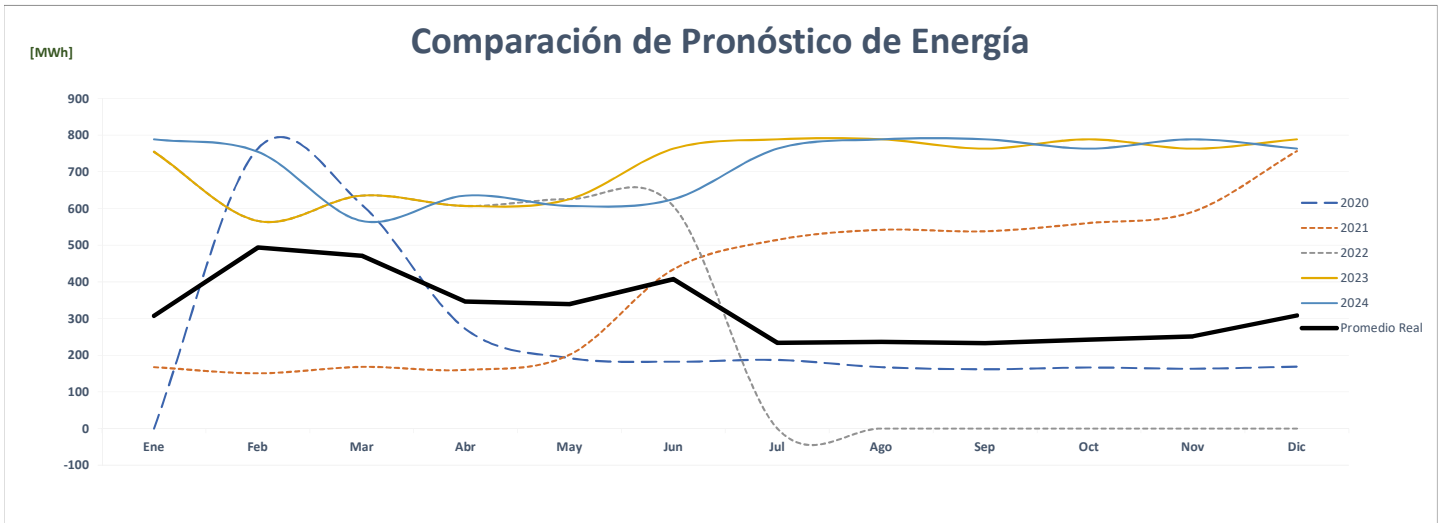
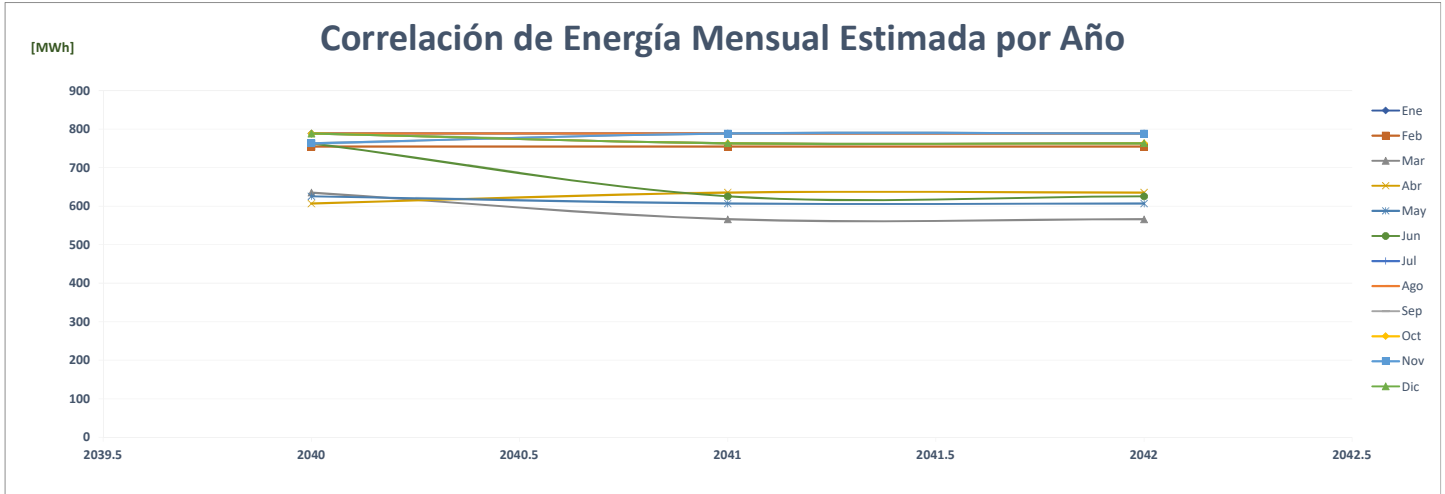



### Comparación de Hotel Sand Diamond.

ENERGÍA (MWh)															%
Año	Ene	Feb	Mar	Abr	May	Jun	Jul	Ago	Sep	Oct	Nov	Dic	PROMEDIO		
AÑO 2	2020	199	204	198	166	174	155	153	127	119	119	108	114	<b>153</b>	-
AÑO 1	2021	121	128	154	148	149	150	142	155	154	156	155	172	<b>149</b>	<b>-2.8%</b>
AÑO 0	2022	174	160	172	161	168	148	-	-	-	-	-	-	<b>82</b>	<b>-44.9%</b>
AÑO 1	2023	174	156	172	161	168	148	164	164	164	164	165	172	<b>164</b>	<b>100.8%</b>
AÑO 2	2024	172	174	156	172	161	168	148	164	164	164	164	165	<b>164</b>	<b>0.0%</b>
AÑO 3	2025	172	174	156	172	161	168	148	164	164	164	164	165	<b>164</b>	<b>0.0%</b>
AÑO 4	2026	172	174	156	172	161	168	148	164	164	164	164	165	<b>164</b>	<b>0.0%</b>

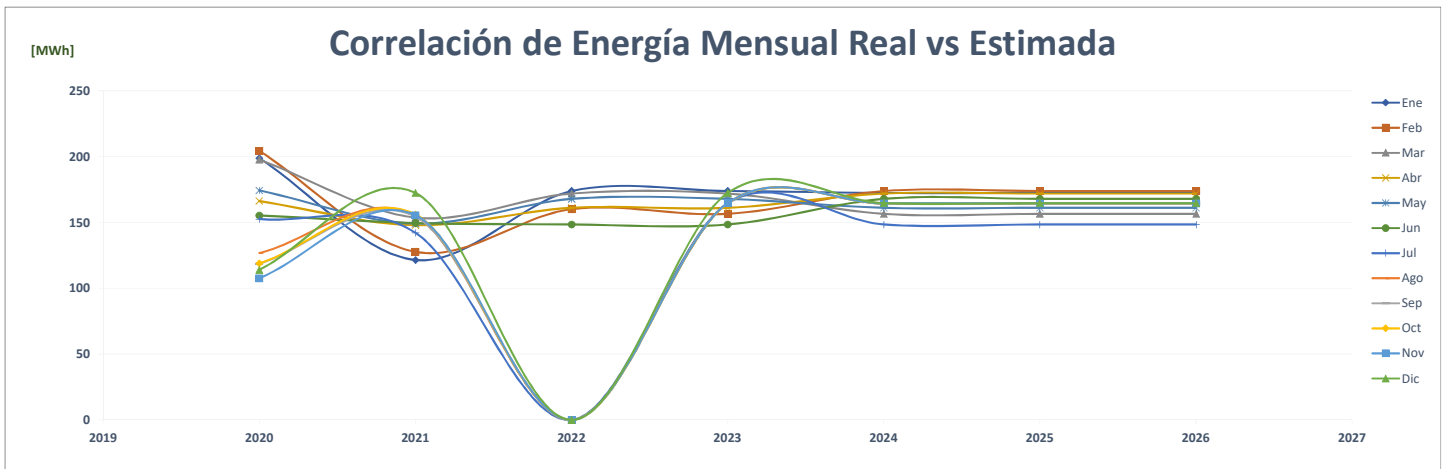
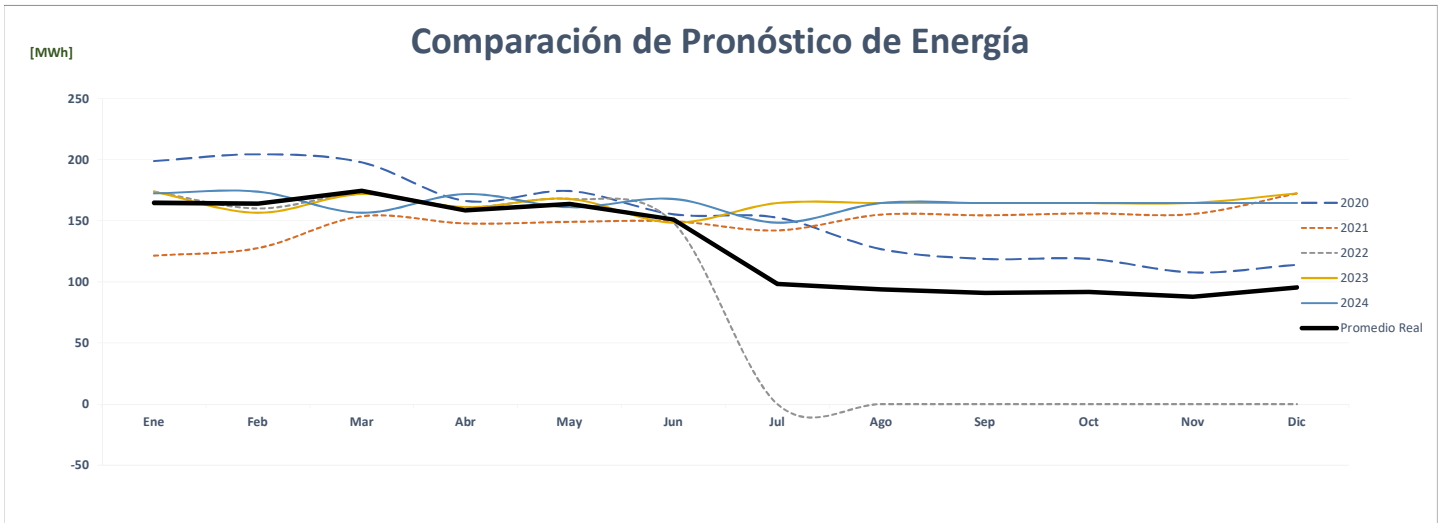
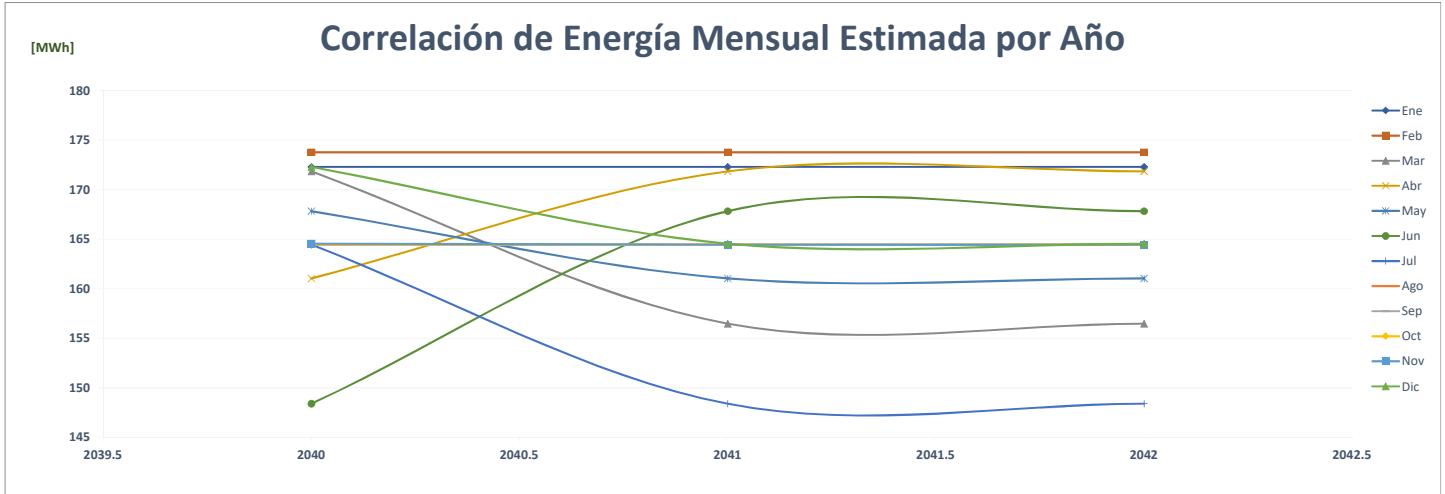

## Comparación de Nuevos Hoteles De Panamá, S.A. (Hotel Sheraton)

		ENERGÍA (MWh)												PROMEDIO	%
	Año	Ene	Feb	Mar	Abr	May	Jun	Jul	Ago	Sep	Oct	Nov	Dic		
AÑO 2	2020													-	-
AÑO 1	2021													-	0.0%
AÑO 0	2022													-	0.0%
AÑO 1	2023	940	900	910	915	1,000	1,000	1,000	975	950	960	975	1,150	<b>973</b>	<b>0.0%</b>
AÑO 2	2024	1,150	940	900	910	915	1,000	1,000	1,000	975	950	960	975	<b>973</b>	<b>0.0%</b>
AÑO 3	2025	1,150	940	900	910	915	1,000	1,000	1,000	975	950	960	975	<b>973</b>	<b>0.0%</b>
AÑO 4	2026	1,150	940	900	910	915	1,000	1,000	1,000	975	950	960	975	<b>973</b>	<b>0.0%</b>

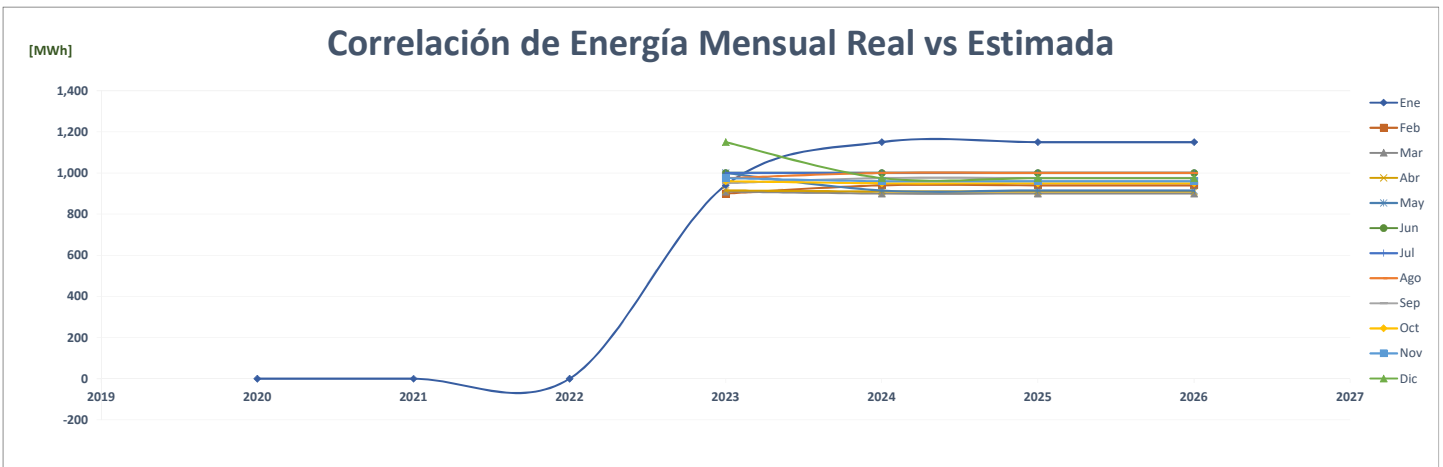
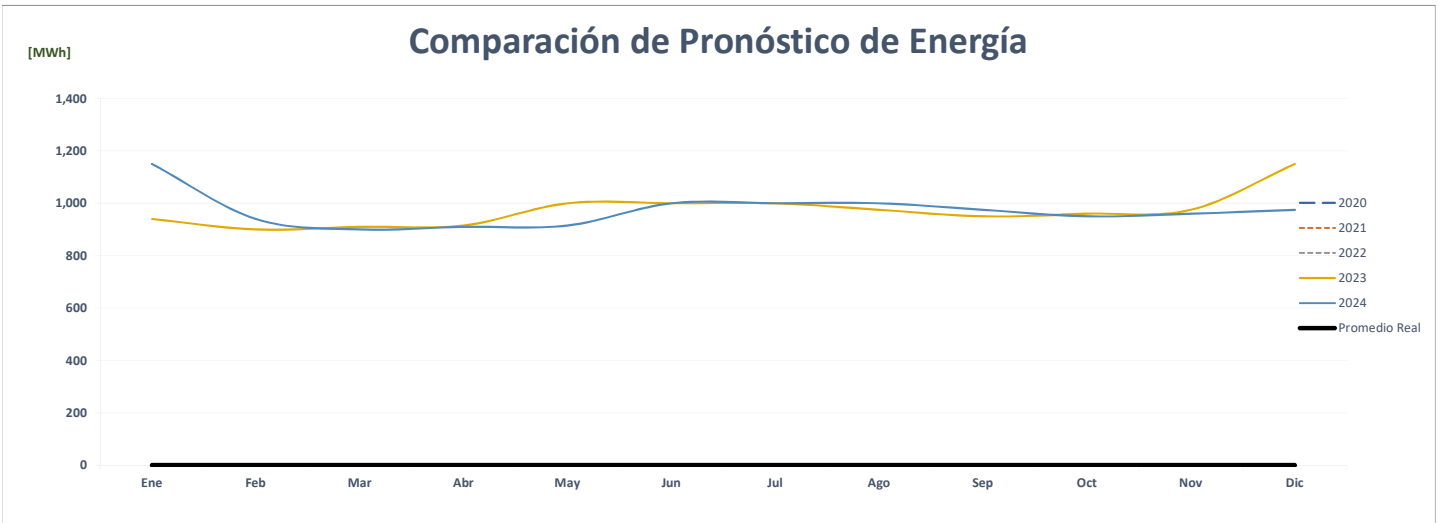
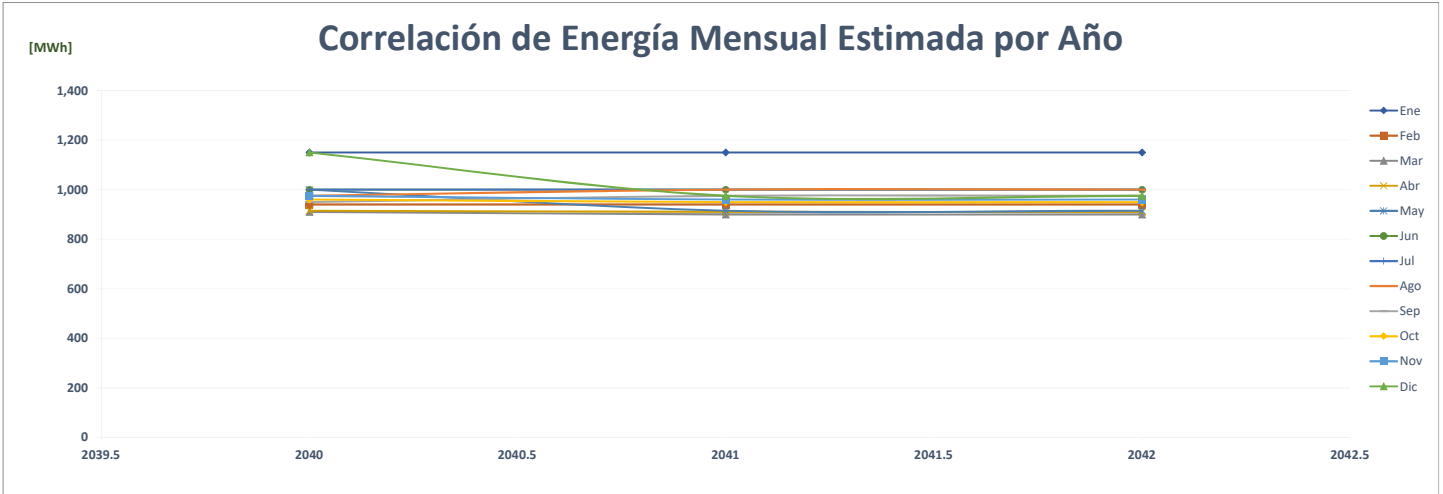

### Comparación de Santa María Hotel & Golf, S. A.

ENERGÍA (MWh)															%
Año	Ene	Feb	Mar	Abr	May	Jun	Jul	Ago	Sep	Oct	Nov	Dic	PROMEDIO		
AÑO 2	2020	262	236	186	118	128	132	126	121	132	176	176	178	<b>164</b>	-
AÑO 1	2021	168	163	193	193	200	198	226	241	245	279	258	262	<b>219</b>	<b>33.2%</b>
AÑO 0	2022	246	226	263	264	269	262	-	-	-	-	-	-	<b>128</b>	<b>-41.7%</b>
AÑO 1	2023	246	226	263	264	270	268	266	241	265	269	258	262	<b>258</b>	<b>102.4%</b>
AÑO 2	2024	262	245	246	243	244	269	258	267	261	270	270	278	<b>259</b>	<b>0.5%</b>
AÑO 3	2025	278	245	246	243	244	269	258	267	261	270	270	278	<b>261</b>	<b>0.5%</b>
AÑO 4	2026	278	245	246	243	244	269	258	267	261	270	270	278	<b>261</b>	<b>0.0%</b>

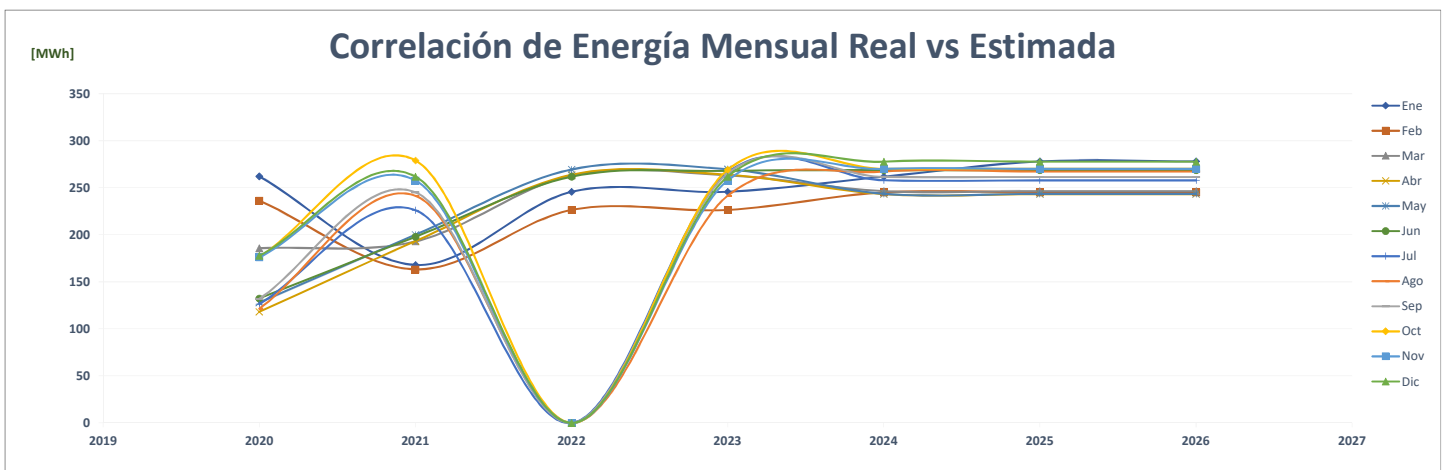
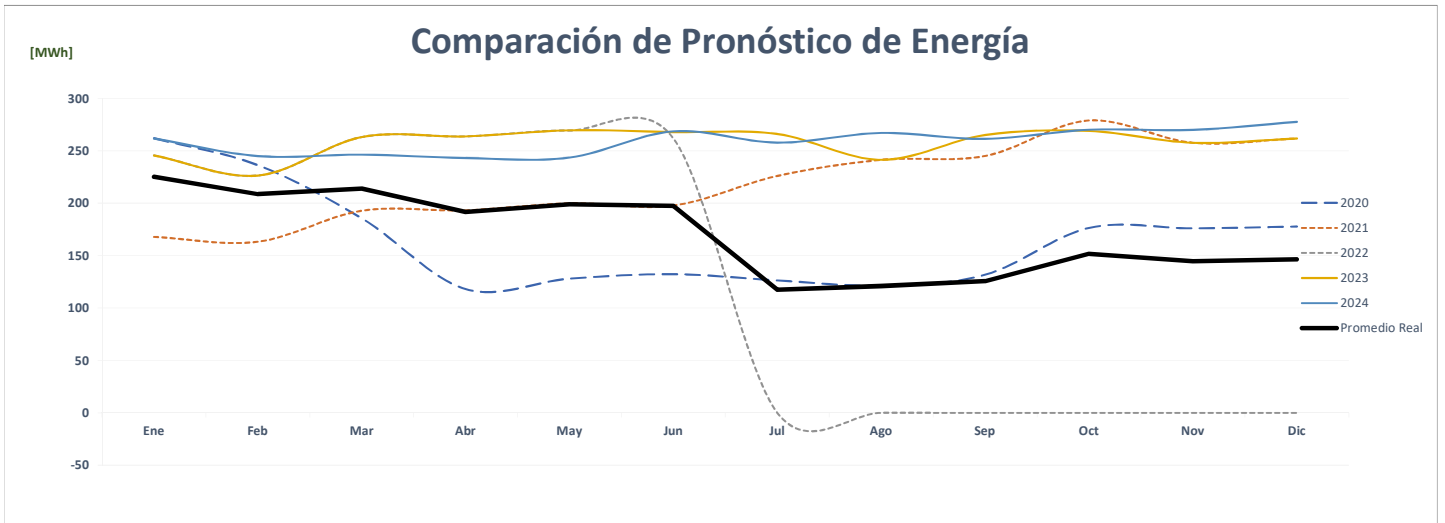
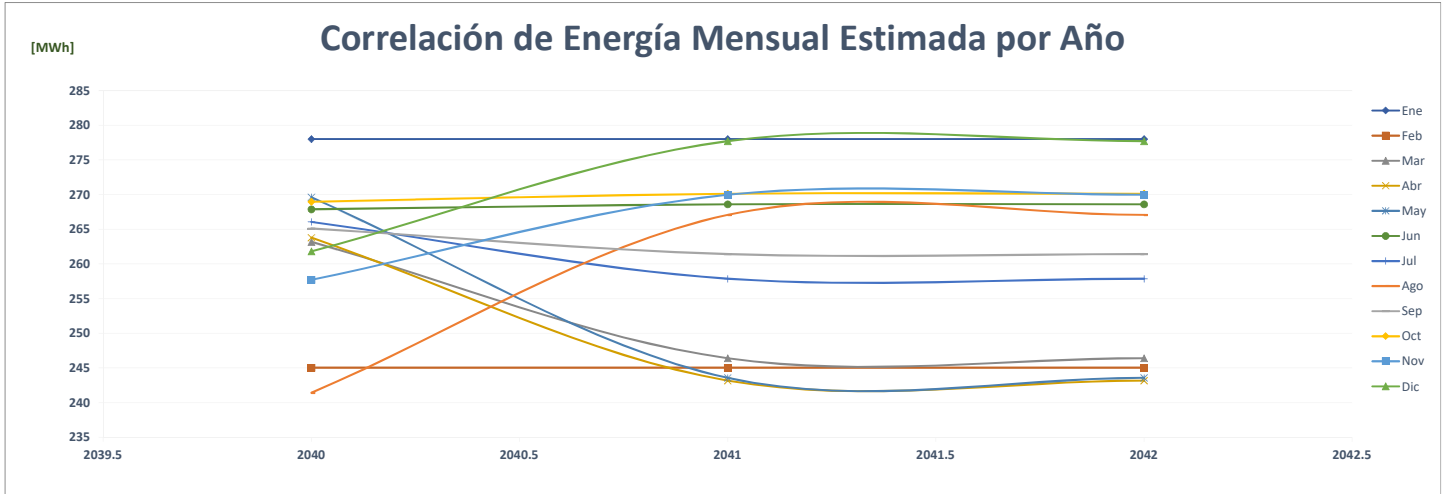



## Comparación de Hotel Solyo

		ENERGÍA (MWh)												PROMEDIO	%
	Año	Ene	Feb	Mar	Abr	May	Jun	Jul	Ago	Sep	Oct	Nov	Dic		
AÑO 2	2020	107	95	103	100	104	100	81	68	46	56	57	65	<b>82</b>	-
AÑO 1	2021	63	59	69	72	78	74	72	-	-	-	-	-	<b>41</b>	<b>-50.3%</b>
AÑO 0	2022	-	-	-	-	-	-	-	-	-	-	-	-	<b>-</b>	<b>-100.0%</b>
AÑO 1	2023	105	103	105	107	107	73	105	99	103	105	103	111	<b>103</b>	<b>0.0%</b>
AÑO 2	2024	111	106	104	106	108	108	73	106	100	104	106	104	<b>103</b>	<b>0.2%</b>
AÑO 3	2025	112	106	104	106	108	108	74	106	100	104	106	104	<b>103</b>	<b>0.2%</b>
AÑO 4	2026	112	106	104	106	108	108	74	106	100	104	106	104	<b>103</b>	<b>0.2%</b>

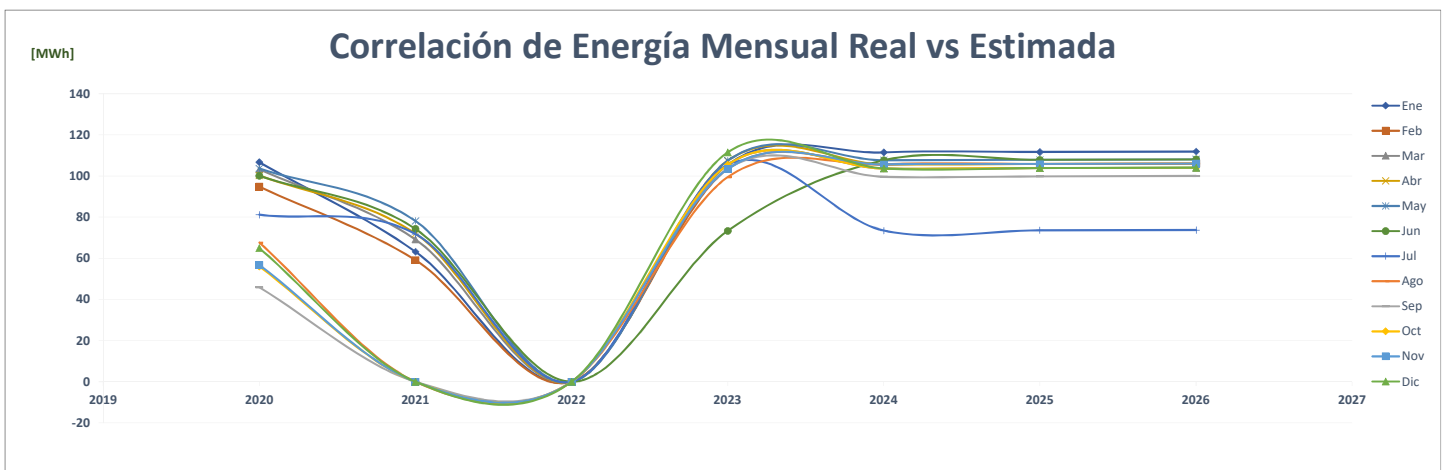
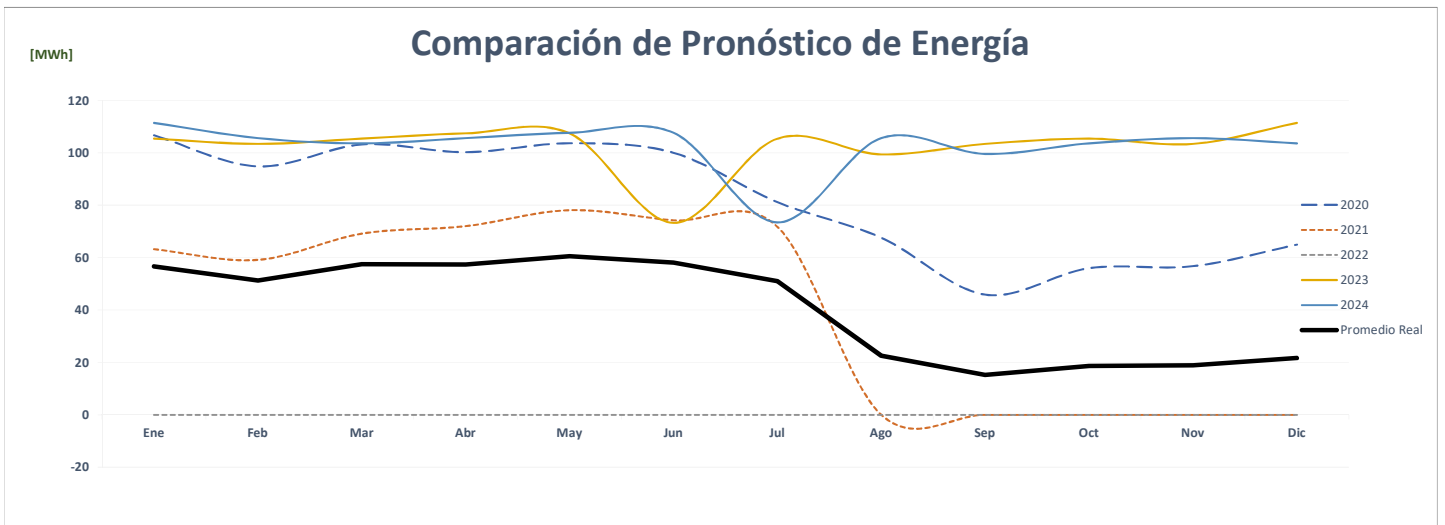
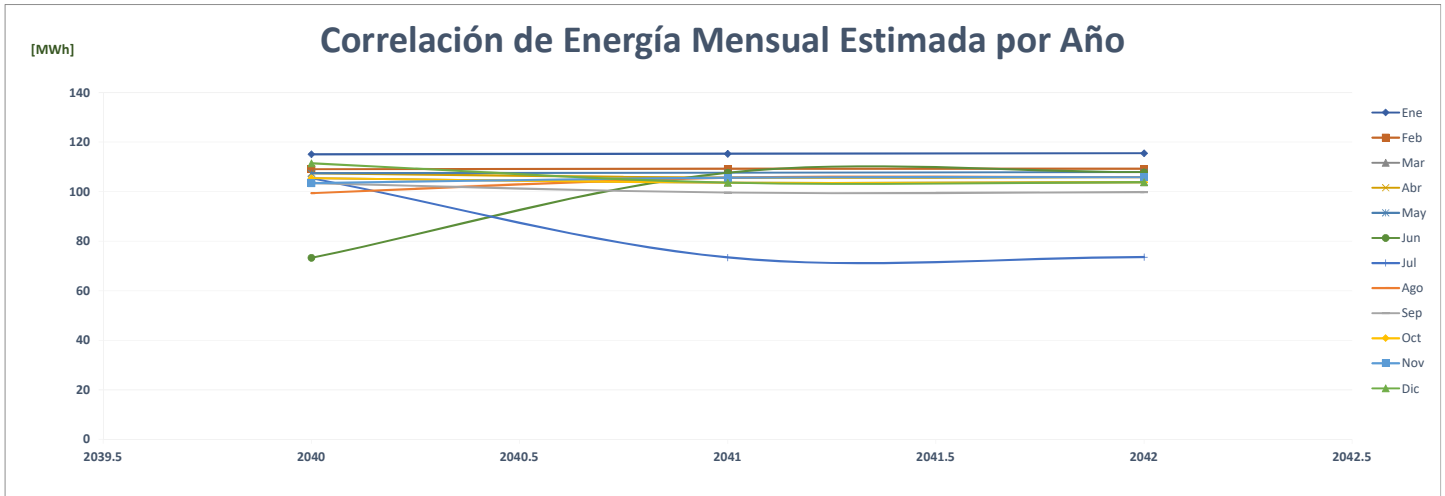

### Comparación de Agencia Nuevo Hung Sheng, S.A.

		ENERGÍA (MWh)												PROMEDIO	%
Año		Ene	Feb	Mar	Abr	May	Jun	Jul	Ago	Sep	Oct	Nov	Dic		
AÑO 2	2020	63	62	63	51	56	56	55	53	53	56	48	54	<b>56</b>	-
AÑO 1	2021	52	51	59	60	65	79	83	87	84	82	73	83	<b>72</b>	<b>28.2%</b>
AÑO 0	2022	81	74	87	81	85	79	-	-	-	-	-	-	<b>41</b>	<b>-43.4%</b>
AÑO 1	2023	81	74	87	81	85	79	83	87	84	82	73	83	<b>82</b>	<b>101.2%</b>
AÑO 2	2024	83	81	74	87	81	85	79	83	87	84	82	73	<b>82</b>	<b>0.0%</b>
AÑO 3	2025	83	81	74	87	81	85	79	83	87	84	82	73	<b>82</b>	<b>0.0%</b>
AÑO 4	2026	83	81	74	87	81	85	79	83	87	84	82	73	<b>82</b>	<b>0.0%</b>

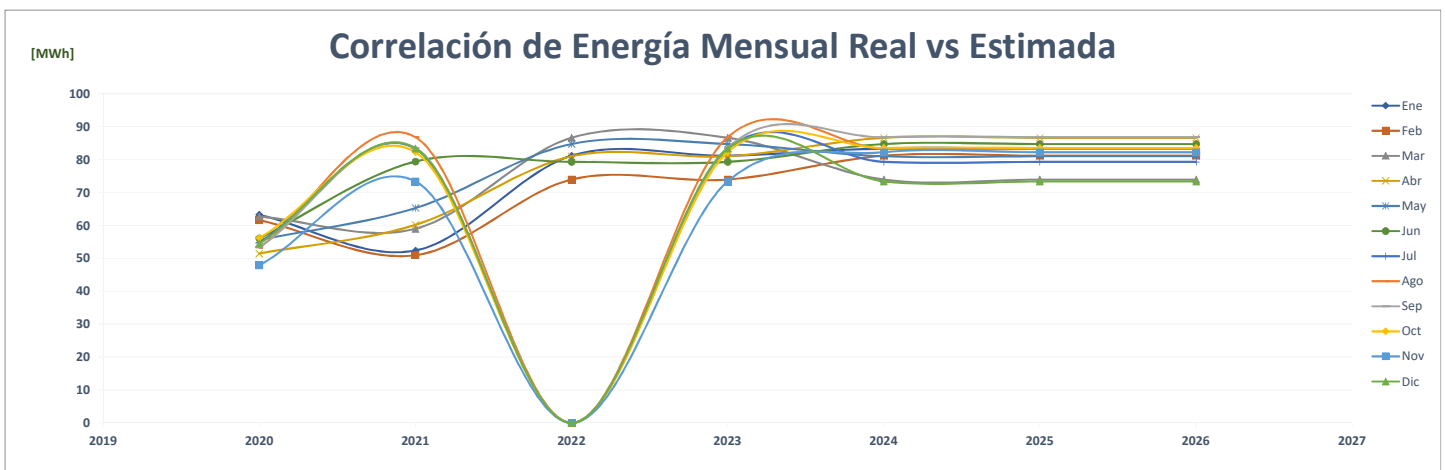
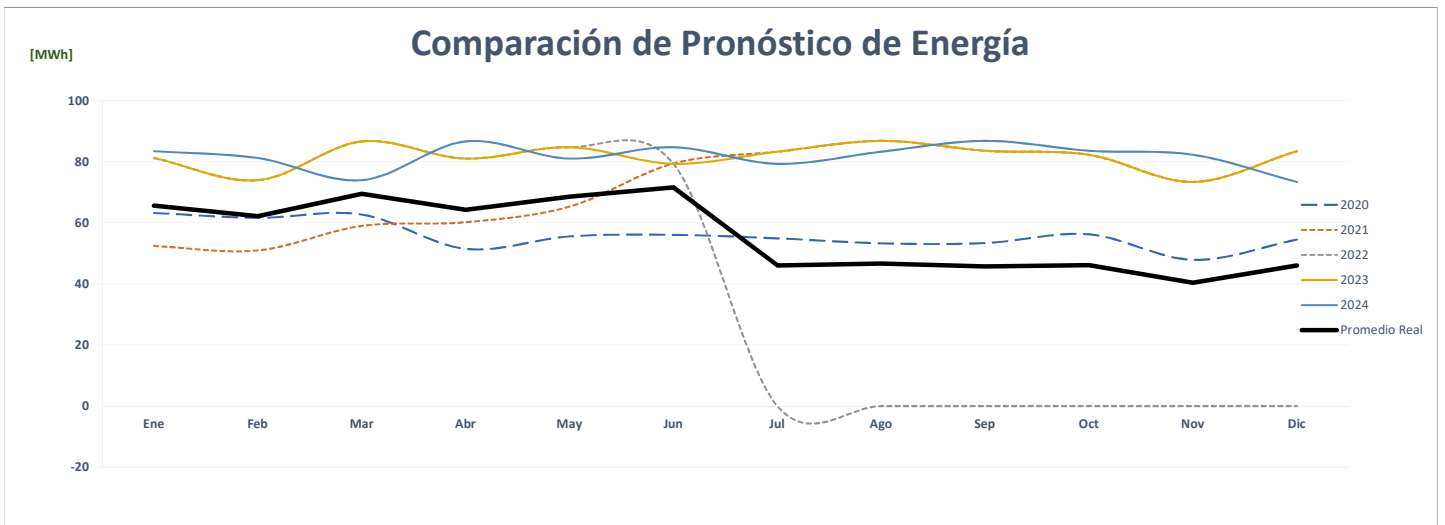
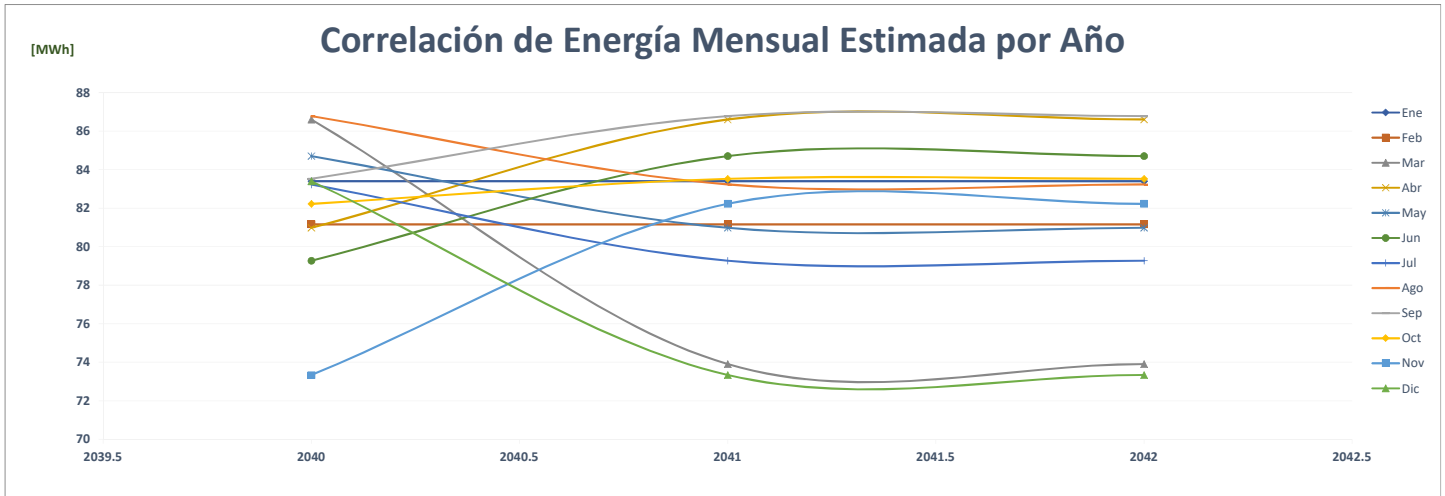

### Comparación de The Panamera Hotel Corp.

		ENERGÍA (MWh)													%
	Año	Ene	Feb	Mar	Abr	May	Jun	Jul	Ago	Sep	Oct	Nov	Dic	PROMEDIO	
AÑO 2	2020	-	-	-	-	-	-	-	-	-	-	-	-	-	-
AÑO 1	2021	-	-	-	-	-	-	-	165	152	172	166	189	70	0.0%
AÑO 0	2022	176	167	190	181	192	177	-	-	-	-	-	-	90	28.4%
AÑO 1	2023	286	260	302	296	318	223	205	222	225	226	193	216	248	174.3%
AÑO 2	2024	216	286	260	302	296	318	223	205	222	225	226	193	248	0.0%
AÑO 3	2025	216	286	260	302	296	318	223	205	222	225	226	193	248	0.0%
AÑO 4	2026	216	286	260	302	296	318	223	205	222	225	226	193	248	0.0%

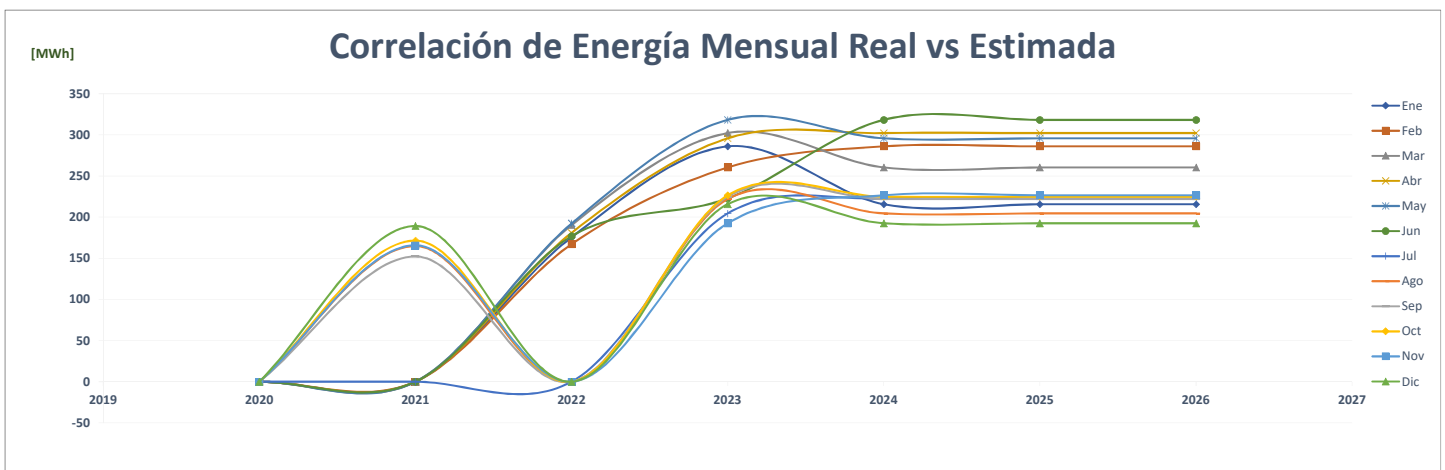
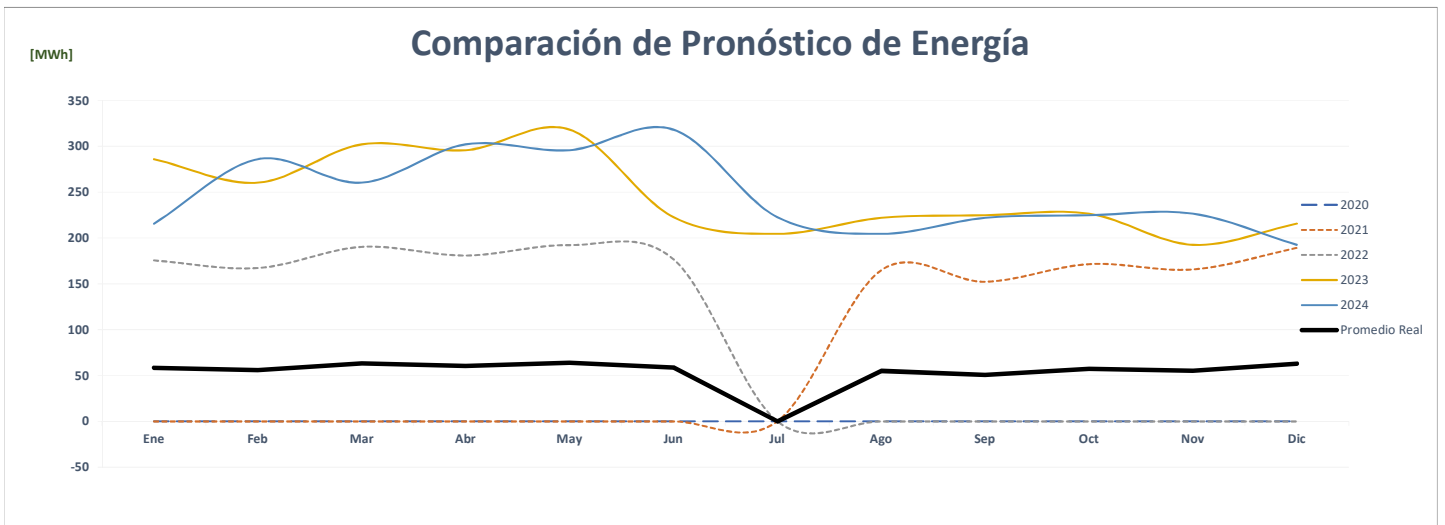
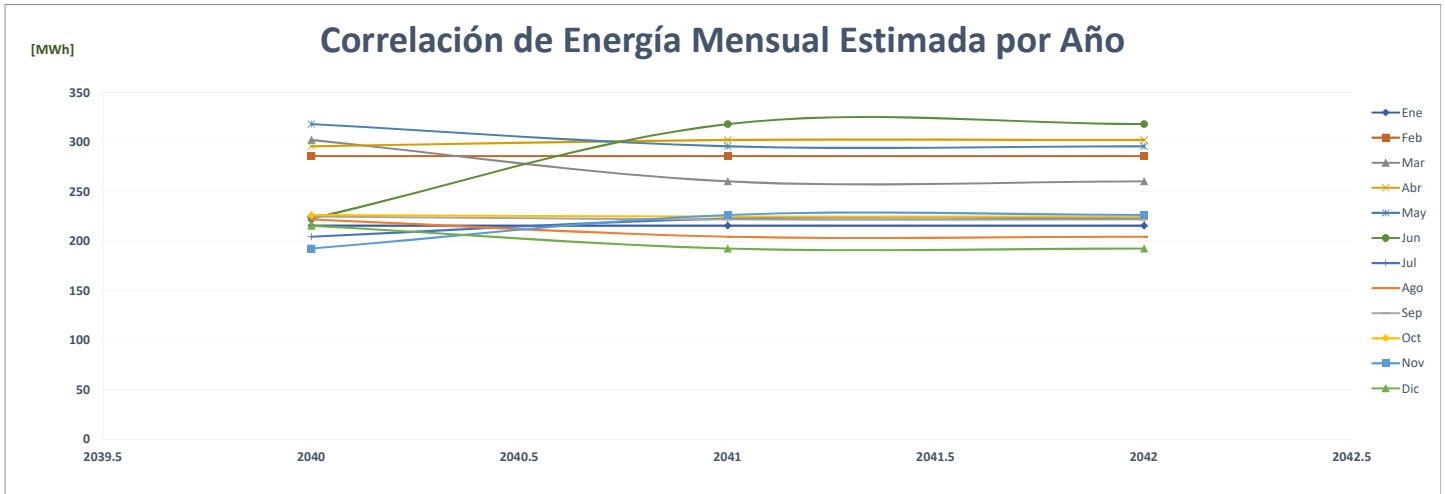

### Comparación de Silverking Investment Corp.

		ENERGÍA (MWh)													
	Año	Ene	Feb	Mar	Abr	May	Jun	Jul	Ago	Sep	Oct	Nov	Dic	PROMEDIO	%
AÑO 2	2020	243	231	162	78	80	72	79	82	80	76	73	76	111	-
AÑO 1	2021	71	64	69	96	169	187	194	185	192	208	193	234	155	40.0%
AÑO 0	2022	223	208	240	225	233	216	-	-	-	-	-	-	112	-27.8%
AÑO 1	2023	206	214	240	209	252	220	237	244	238	243	226	230	230	105.2%
AÑO 2	2024	230	207	215	241	210	253	221	238	245	239	244	227	231	0.5%
AÑO 3	2025	231	244	238	243	226	230	207	215	241	210	253	221	230	-0.4%
AÑO 4	2026	238	245	239	244	227	231	244	238	243	226	230	207	234	1.9%

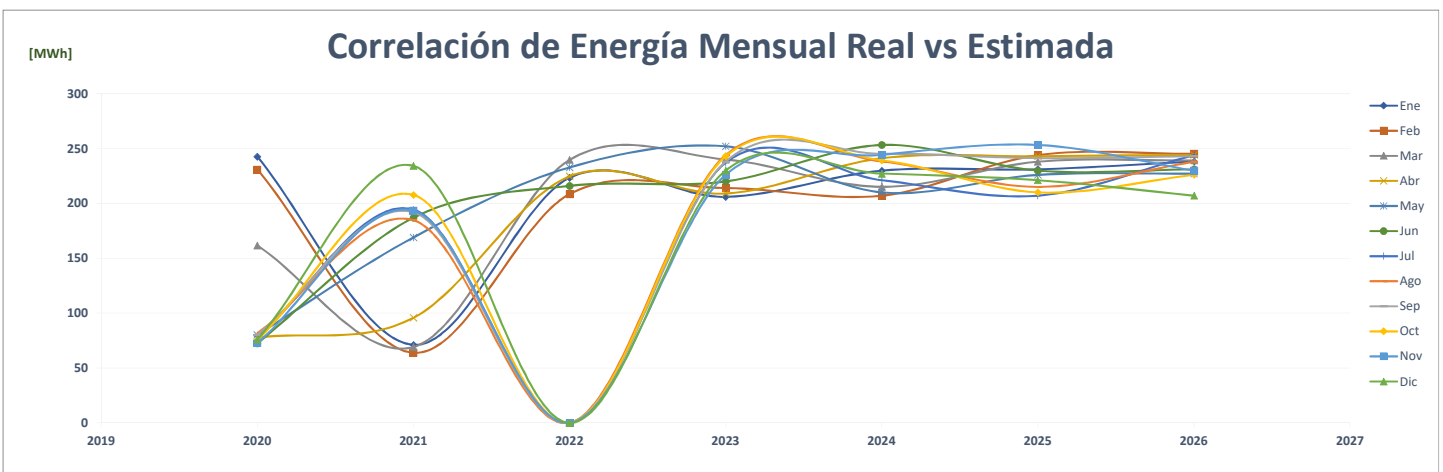
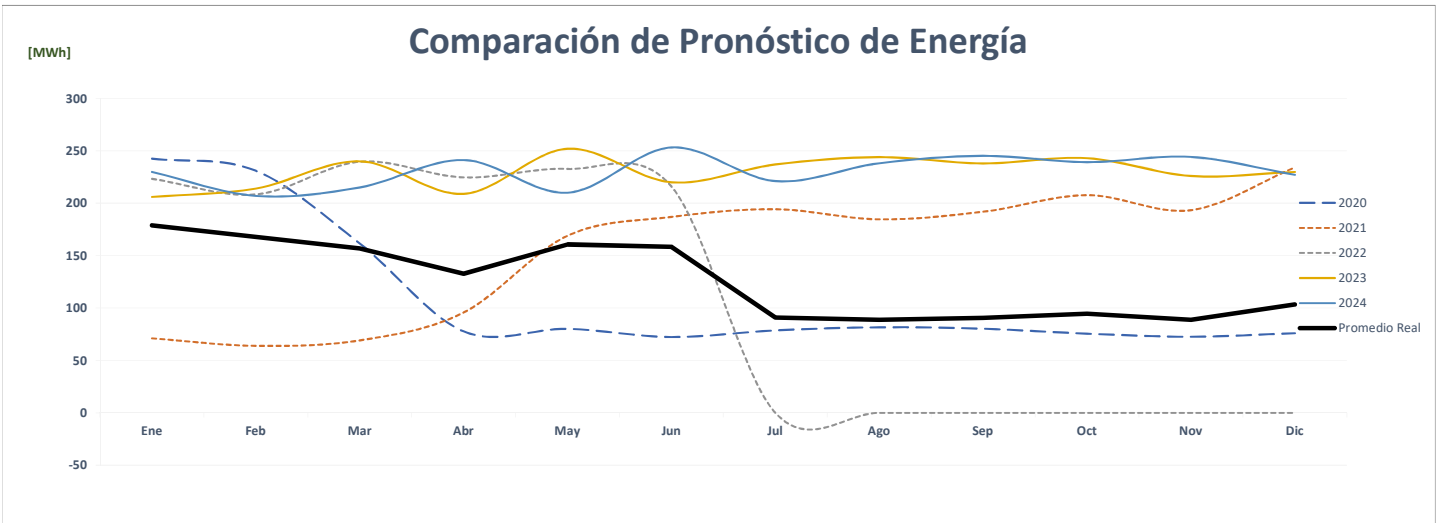
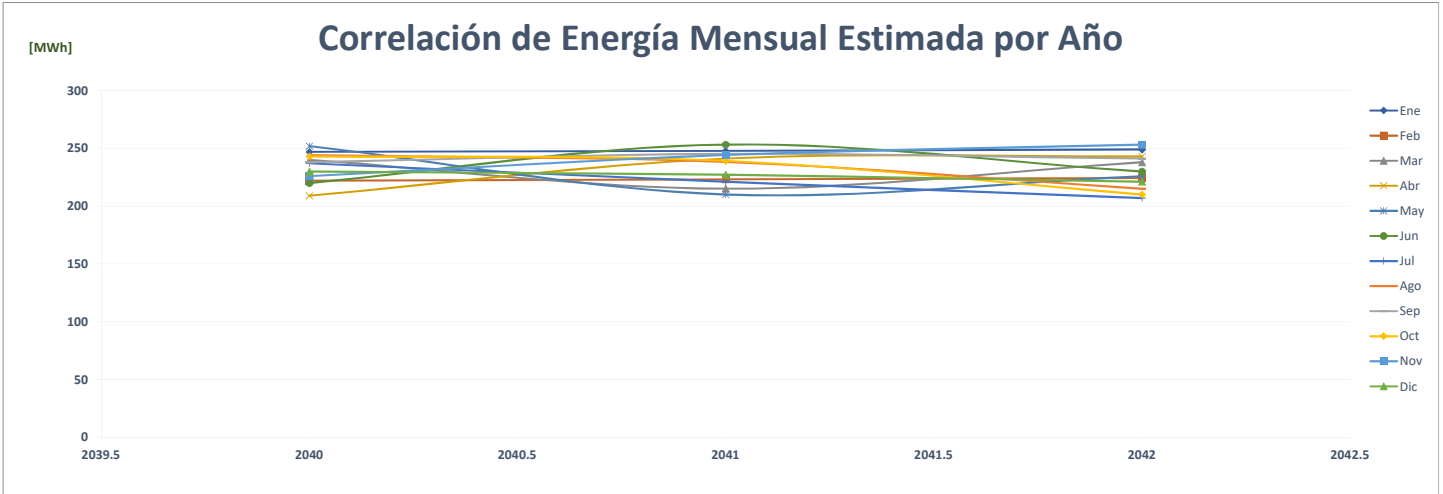

### Comparación de Hotel Westin Playa Bonita

		ENERGÍA (MWh)													
	Año	Ene	Feb	Mar	Abr	May	Jun	Jul	Ago	Sep	Oct	Nov	Dic	PROMEDIO	%
AÑO 2	2020	-	-	-	-	-	-	-	-	-	-	-	-	-	-
AÑO 1	2021	-	-	-	-	-	-	-	-	-	-	-	-	-	0.0%
AÑO 0	2022	-	-	-	-	-	-	-	-	-	-	-	-	-	0.0%
AÑO 1	2023	1,008	904	984	876	1,020	856	908	916	804	892	856	876	908	0.0%
AÑO 2	2024	876	1,013	909	989	880	1,025	860	913	921	808	896	860	913	0.5%
AÑO 3	2025	880	1,014	909	990	881	1,026	861	913	921	809	897	861	914	0.1%
AÑO 4	2026	881	1,015	910	991	882	1,027	862	914	922	810	898	862	915	0.1%

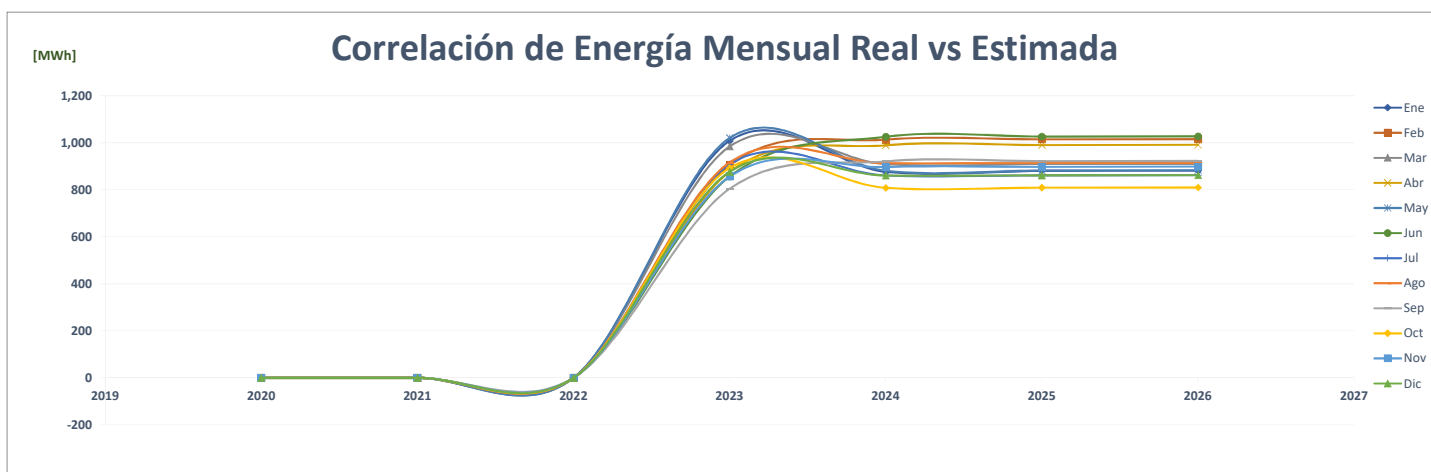
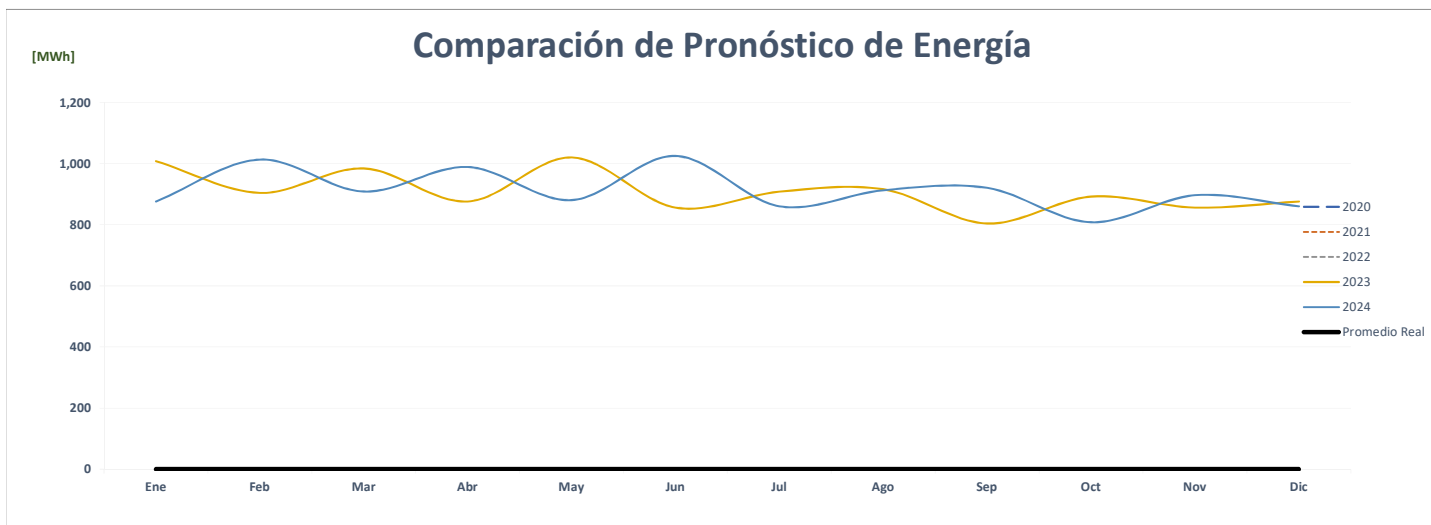
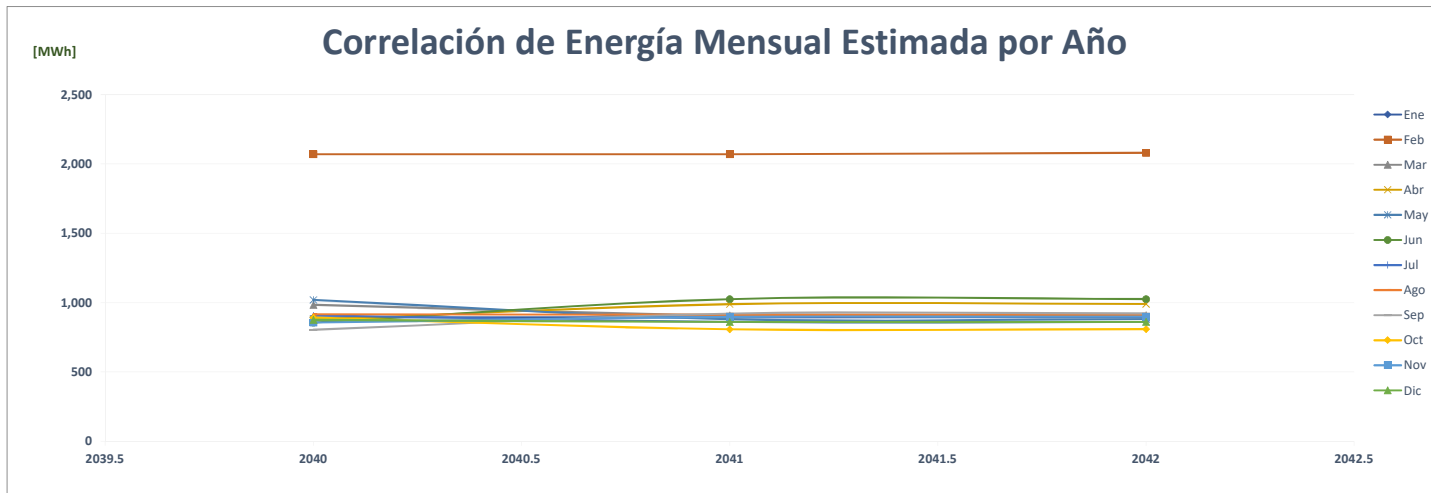

### Comparación de Hotel Wyndham Albrook

ENERGÍA (MWh)														%	
Año	Ene	Feb	Mar	Abr	May	Jun	Jul	Ago	Sep	Oct	Nov	Dic	PROMEDIO		
AÑO 2	2020	373	351	274	161	174	194	188	167	214	257	277	270	242	-
AÑO 1	2021	249	242	284	273	302	302	320	340	331	366	353	375	312	28.9%
AÑO 0	2022	326	305	349	350	355	354	-	-	-	-	-	-	170	-45.5%
AÑO 1	2023	596	544	657	660	591	312	301	302	299	304	304	311	432	154.1%
AÑO 2	2024	311	596	544	657	660	591	312	301	302	299	304	304	432	0.0%
AÑO 3	2025	311	596	544	657	660	591	312	301	302	299	304	304	432	0.0%
AÑO 4	2026	311	596	544	657	660	591	312	301	302	299	304	304	432	0.0%

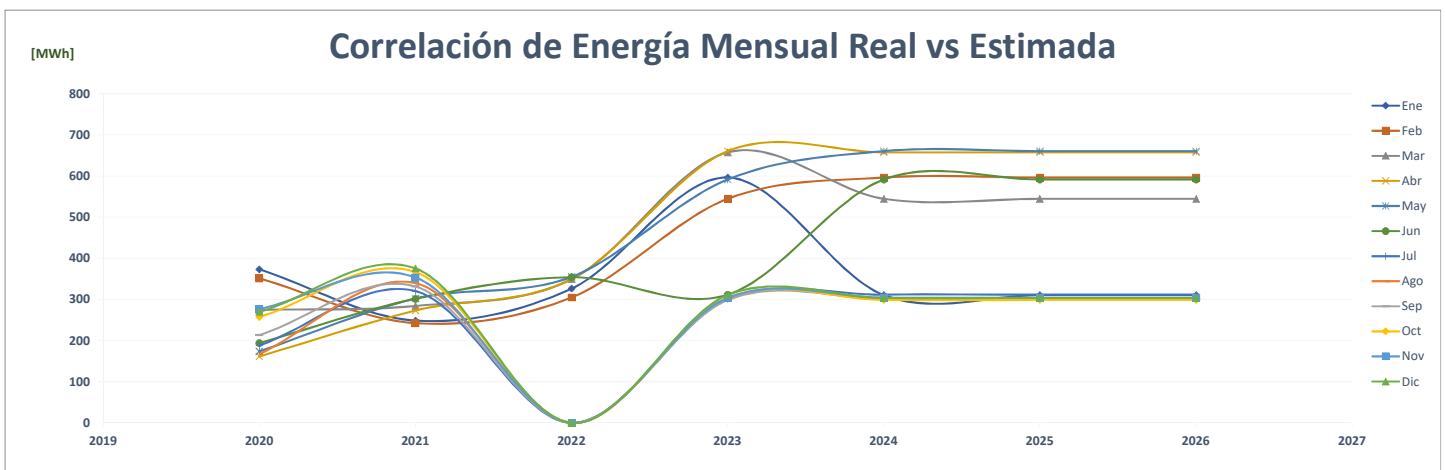
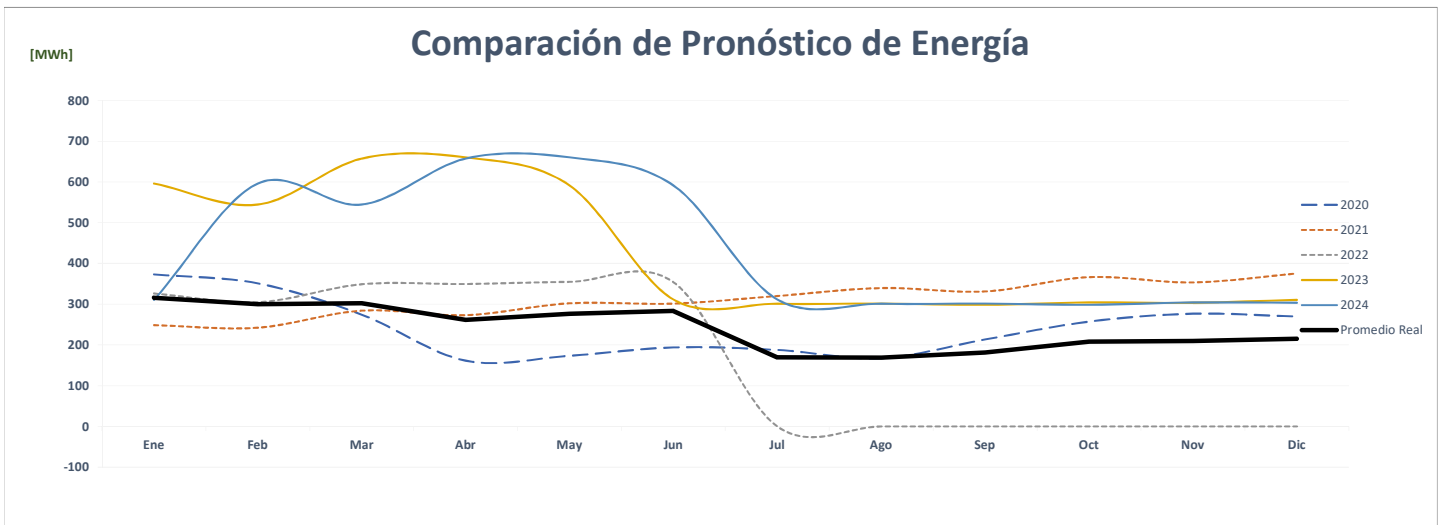
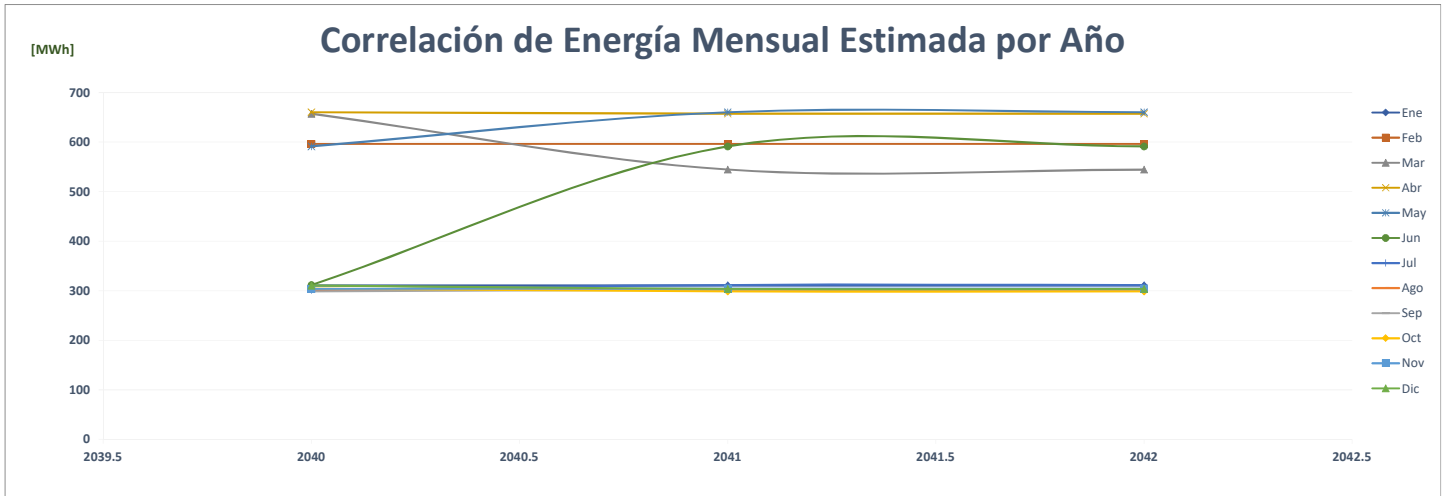

### Comparación de Primma Hospitality Holdings, S. De R.L.

		ENERGÍA (MWh)														%
	Año	Ene	Feb	Mar	Abr	May	Jun	Jul	Ago	Sep	Oct	Nov	Dic	PROMEDIO		
AÑO 2	2020	-	143	104	21	18	16	18	18	17	18	17	14	<b>34</b>	-	
AÑO 1	2021	12	12	81	91	86	82	31	20	13	13	13	13	<b>39</b>	<b>15.0%</b>	
AÑO 0	2022	12	11	12	12	13	12	-	-	-	-	-	-	<b>6</b>	<b>-84.6%</b>	
AÑO 1	2023	41	71	66	31	48	56	56	15	77	55	80	51	<b>54</b>	<b>805.4%</b>	
AÑO 2	2024	51	55	61	79	83	20	66	73	81	55	50	69	<b>62</b>	<b>14.4%</b>	
AÑO 3	2025	40	48	71	66	57	64	43	75	64	24	34	47	<b>53</b>	<b>-14.6%</b>	
AÑO 4	2026	59	69	37	26	38	41	35	41	52	37	56	60	<b>46</b>	<b>-13.0%</b>	

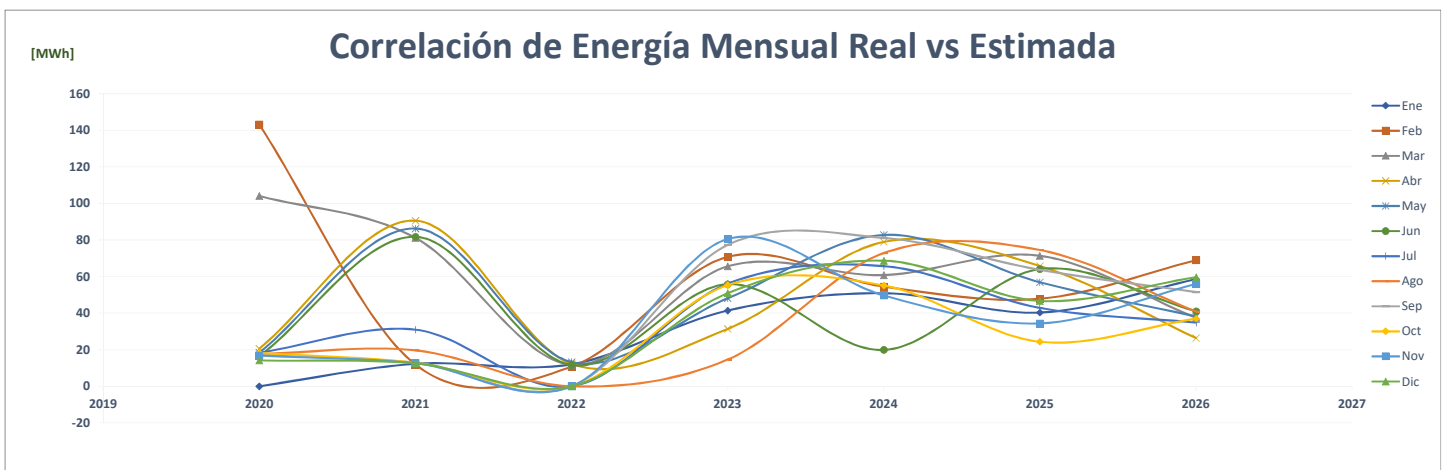
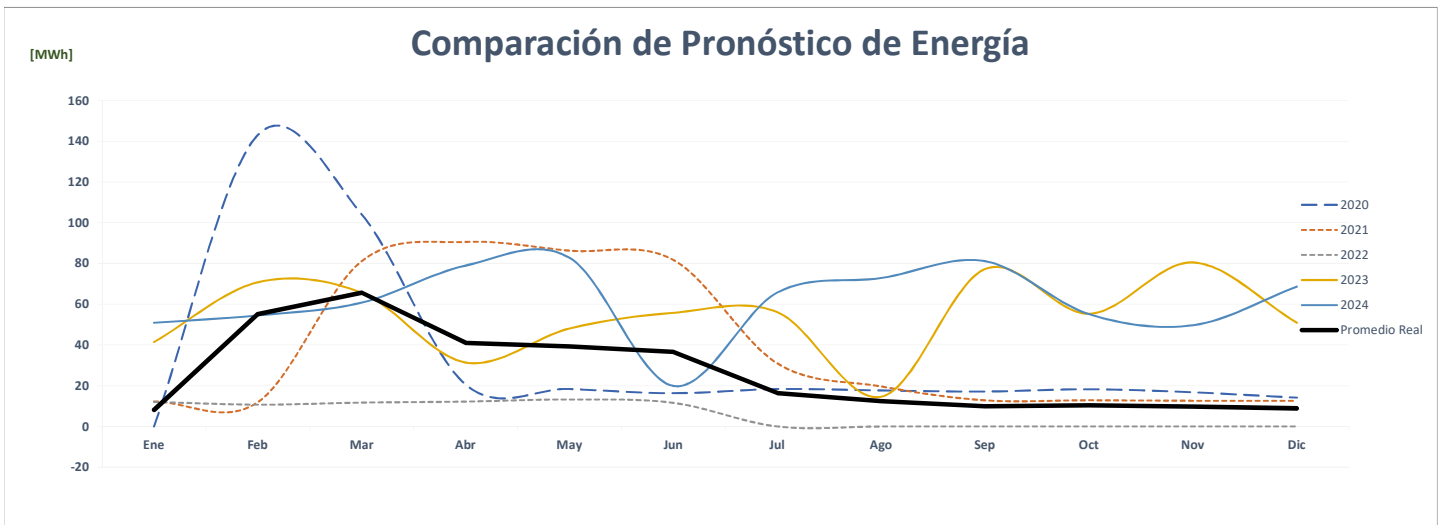
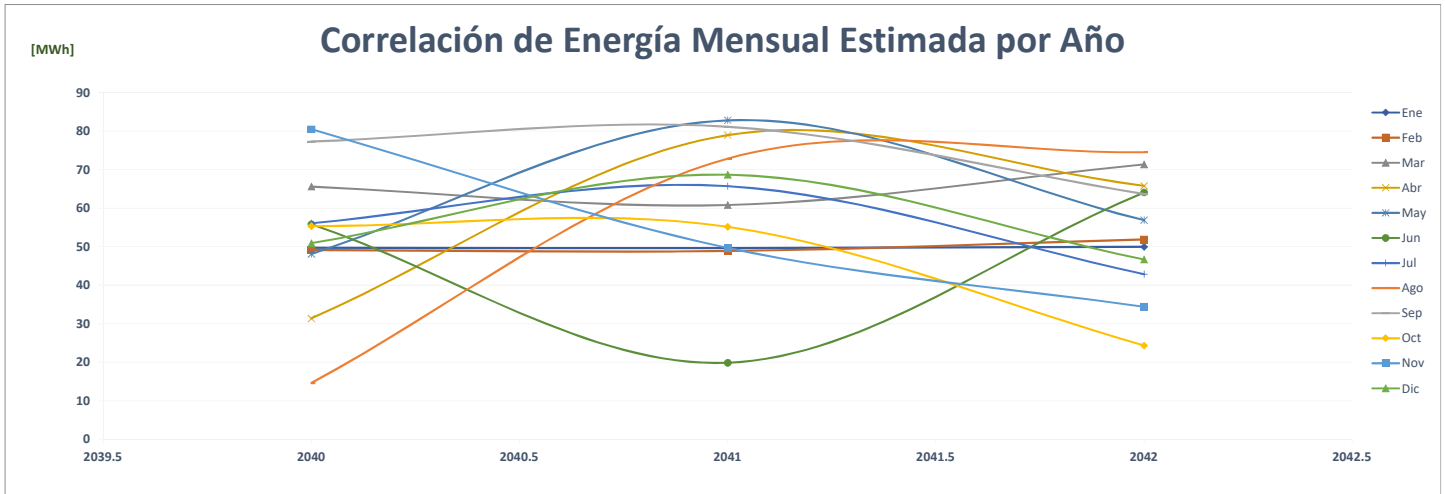

## Comparación de Ice Gaming Corporation

		ENERGÍA (MWh)													%
	Año	Ene	Feb	Mar	Abr	May	Jun	Jul	Ago	Sep	Oct	Nov	Dic	PROMEDIO	
AÑO 2	2020	224	212	161	85	74	75	79	87	73	143	170	149	<b>128</b>	-
AÑO 1	2021	63	45	161	177	180	166	178	185	180	195	184	194	<b>159</b>	<b>24.7%</b>
AÑO 0	2022	185	170	192	182	189	181	-	-	-	-	-	-	<b>91</b>	<b>-42.5%</b>
AÑO 1	2023	186	171	194	183	185	185	180	186	182	197	186	196	<b>186</b>	<b>103.5%</b>
AÑO 2	2024	196	187	172	195	184	186	186	181	187	183	198	187	<b>187</b>	<b>0.5%</b>
AÑO 3	2025	197	187	172	195	184	186	186	181	187	183	198	187	<b>187</b>	<b>0.0%</b>
AÑO 4	2026	197	187	172	195	184	186	186	181	187	183	198	187	<b>187</b>	<b>0.0%</b>

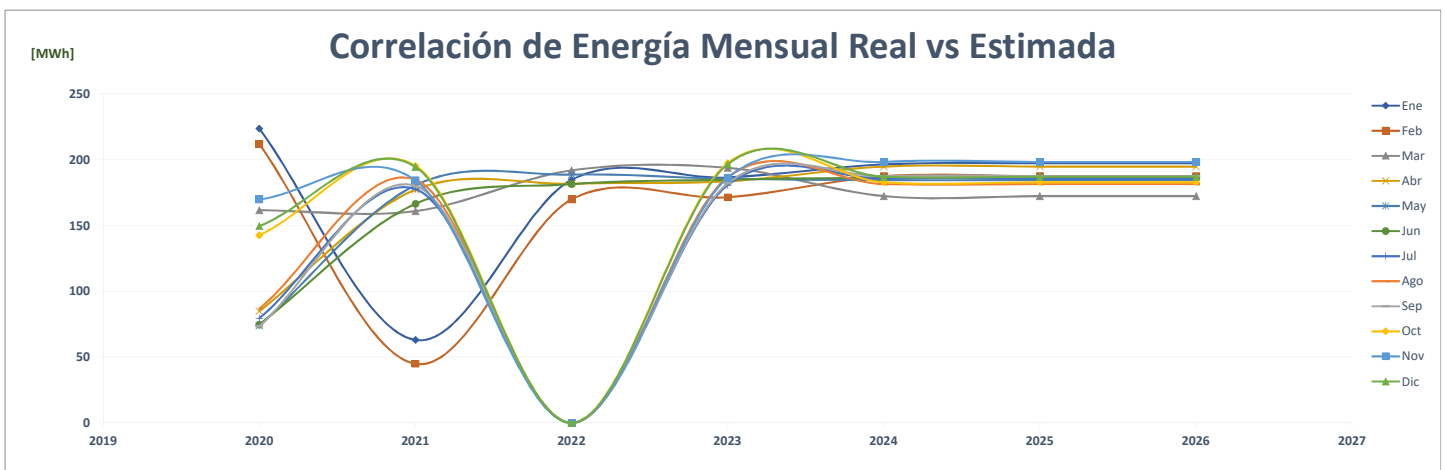
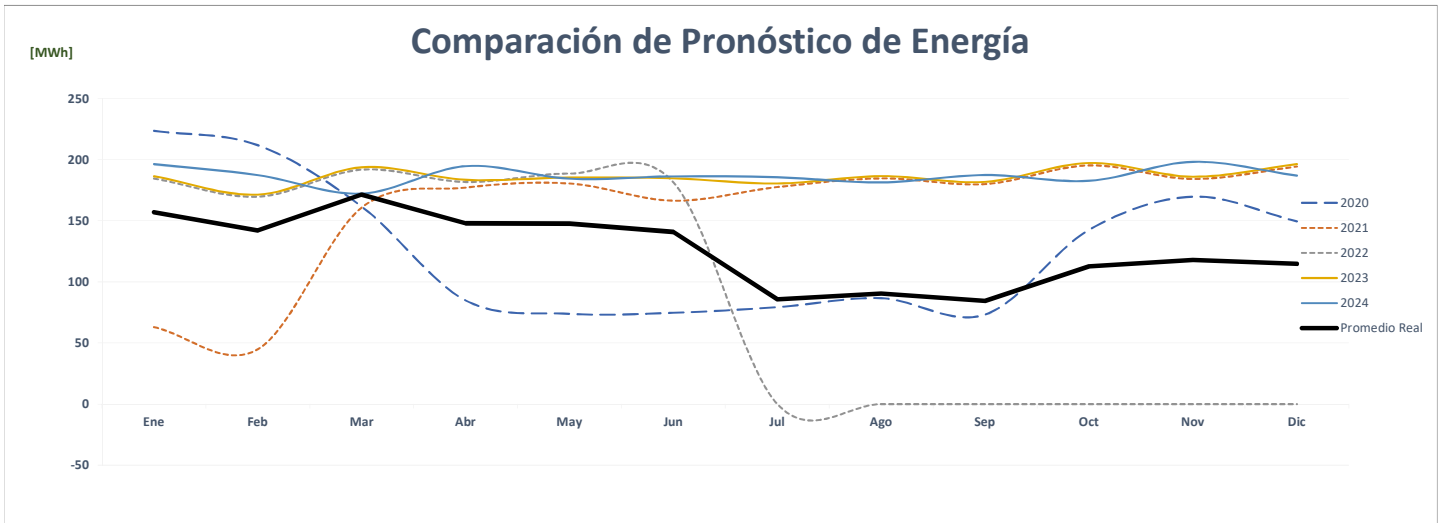
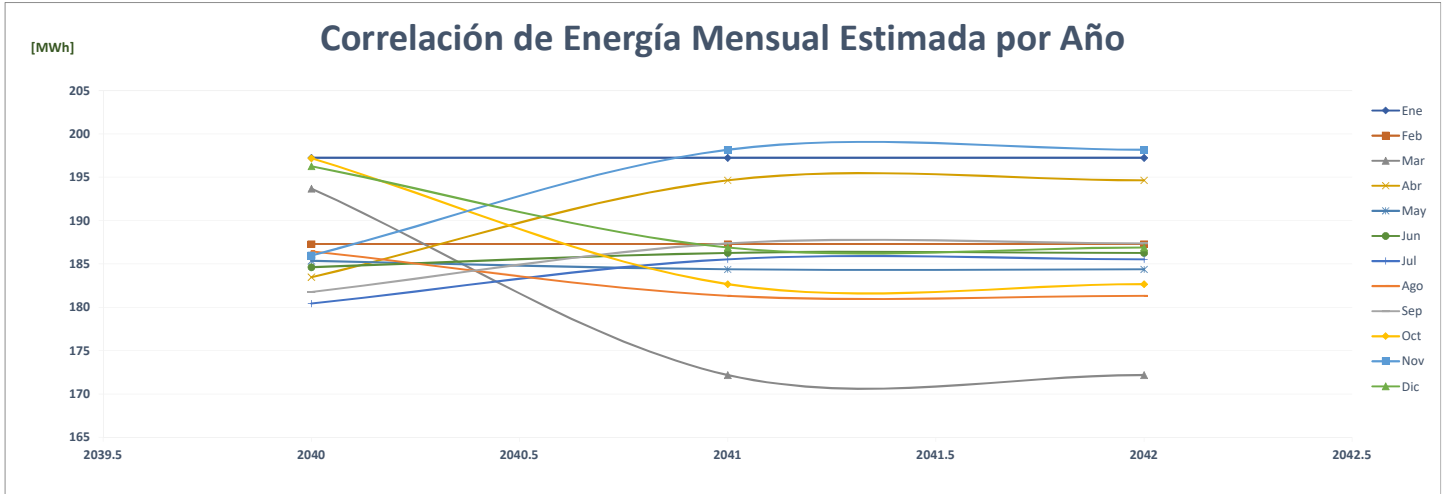



## Comparación de Industrias Lácteas Aguadulce

		ENERGÍA (MWh)													%
	Año	Ene	Feb	Mar	Abr	May	Jun	Jul	Ago	Sep	Oct	Nov	Dic	PROMEDIO	
AÑO 2	2020	108	105	132	113	110	107	111	106	107	103	97	99	<b>108</b>	-
AÑO 1	2021	100	94	101	92	94	97	95	88	88	92	90	90	<b>94</b>	<b>-13.5%</b>
AÑO 0	2022	80	71	77	73	68	70	-	-	-	-	-	-	<b>37</b>	<b>-61.0%</b>
AÑO 1	2023	80	71	78	73	95	98	96	89	89	93	91	91	<b>87</b>	<b>138.7%</b>
AÑO 2	2024	91	81	72	78	74	96	99	96	90	89	94	92	<b>88</b>	<b>0.5%</b>
AÑO 3	2025	91	81	72	78	74	96	99	96	90	89	94	92	<b>88</b>	<b>0.0%</b>
AÑO 4	2026	91	81	72	78	74	96	99	96	90	89	94	92	<b>88</b>	<b>0.0%</b>

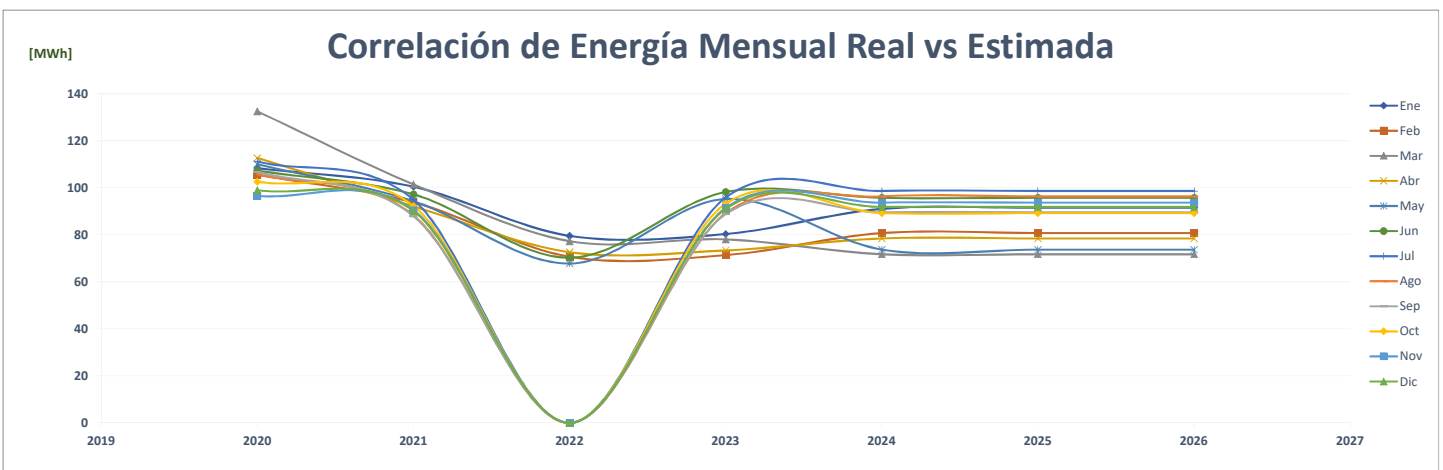
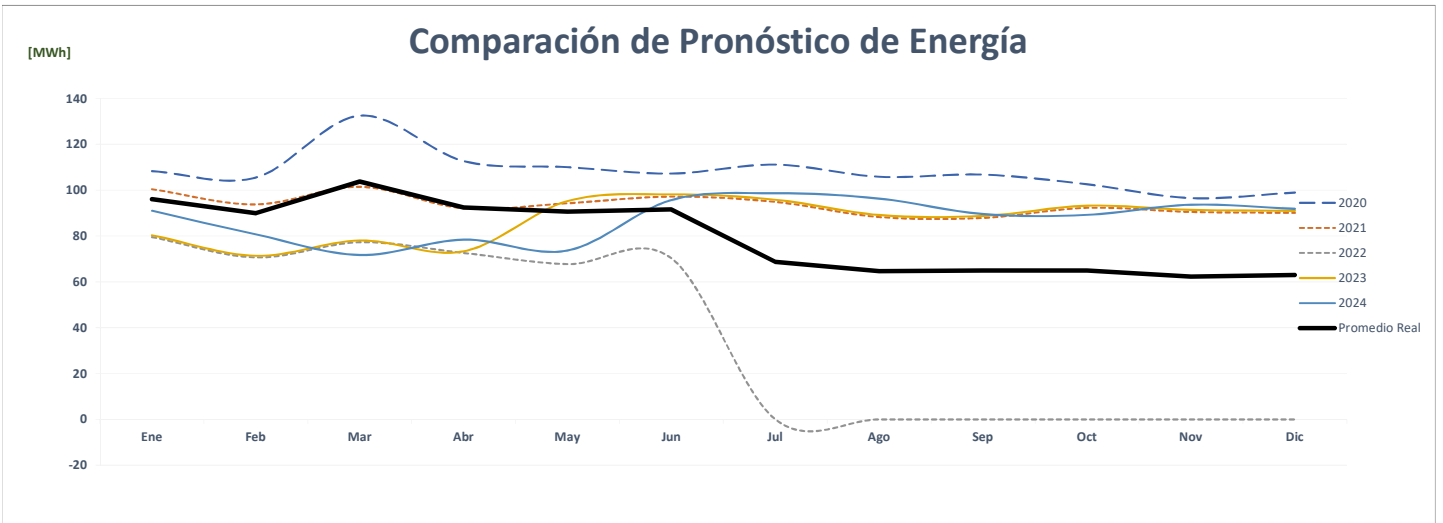
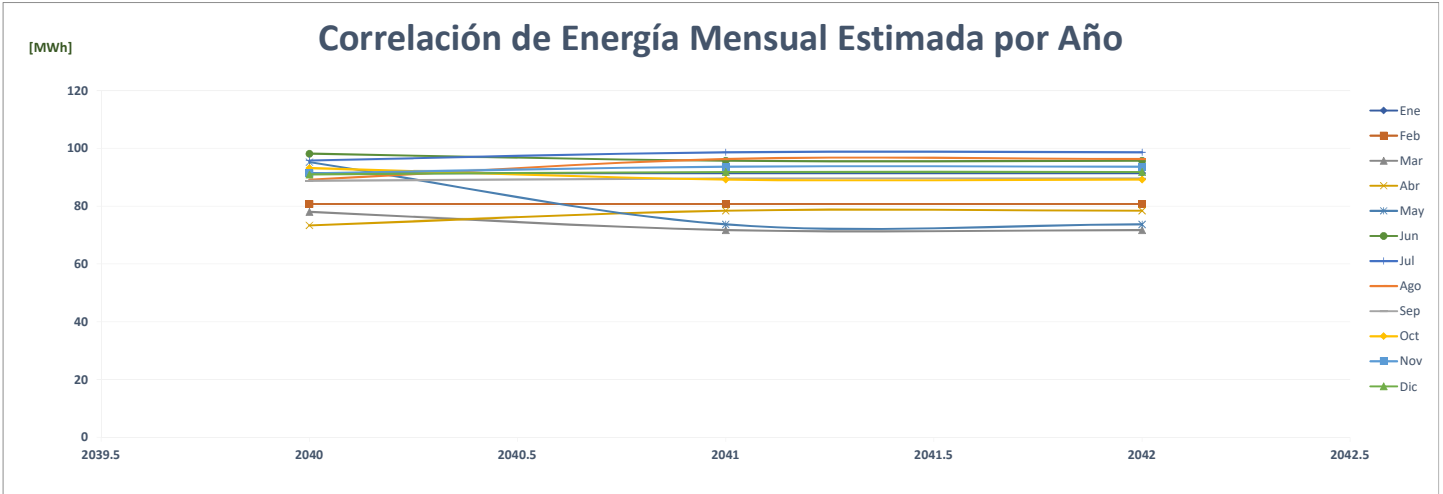

## Comparación de Industrias Lácteas Alanje

		ENERGÍA (MWh)													
	Año	Ene	Feb	Mar	Abr	May	Jun	Jul	Ago	Sep	Oct	Nov	Dic	PROMEDIO	%
AÑO 2	2020	207	171	194	137	147	138	133	132	136	142	187	215	<b>162</b>	-
AÑO 1	2021	220	198	219	215	223	198	203	193	187	215	212	230	<b>209</b>	<b>29.6%</b>
AÑO 0	2022	243	208	231	205	214	199	-	-	-	-	-	-	<b>108</b>	<b>-48.3%</b>
AÑO 1	2023	245	210	234	207	225	200	205	195	189	217	214	232	<b>214</b>	<b>97.9%</b>
AÑO 2	2024	232	246	211	235	208	226	201	206	196	190	218	215	<b>215</b>	<b>0.5%</b>
AÑO 3	2025	233	246	211	235	208	226	201	206	196	190	218	215	<b>215</b>	<b>0.0%</b>
AÑO 4	2026	233	246	211	235	208	226	201	206	196	190	218	215	<b>215</b>	<b>0.0%</b>

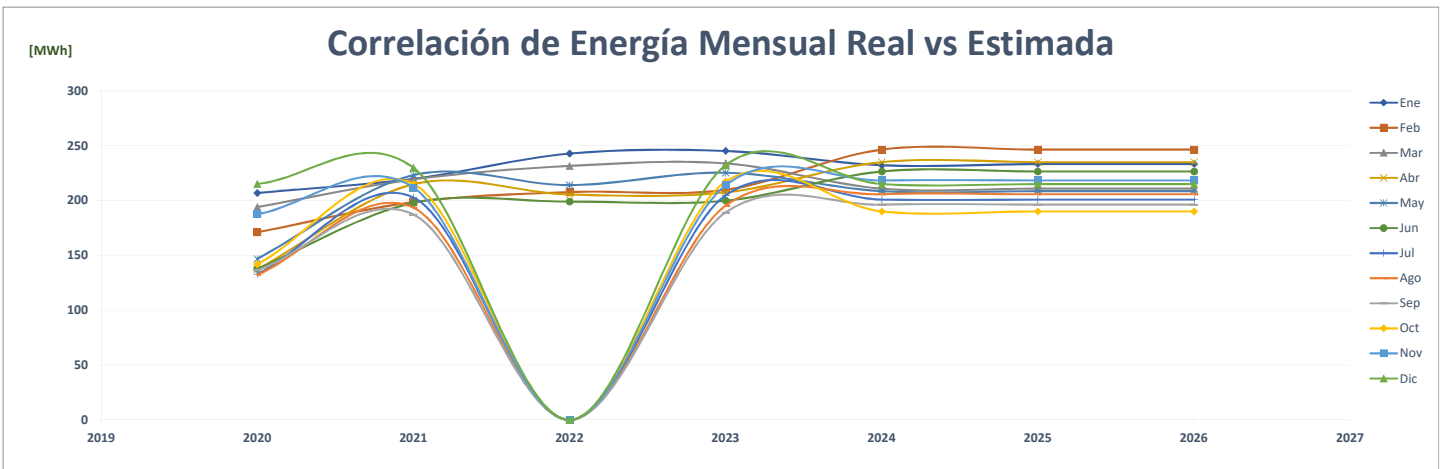
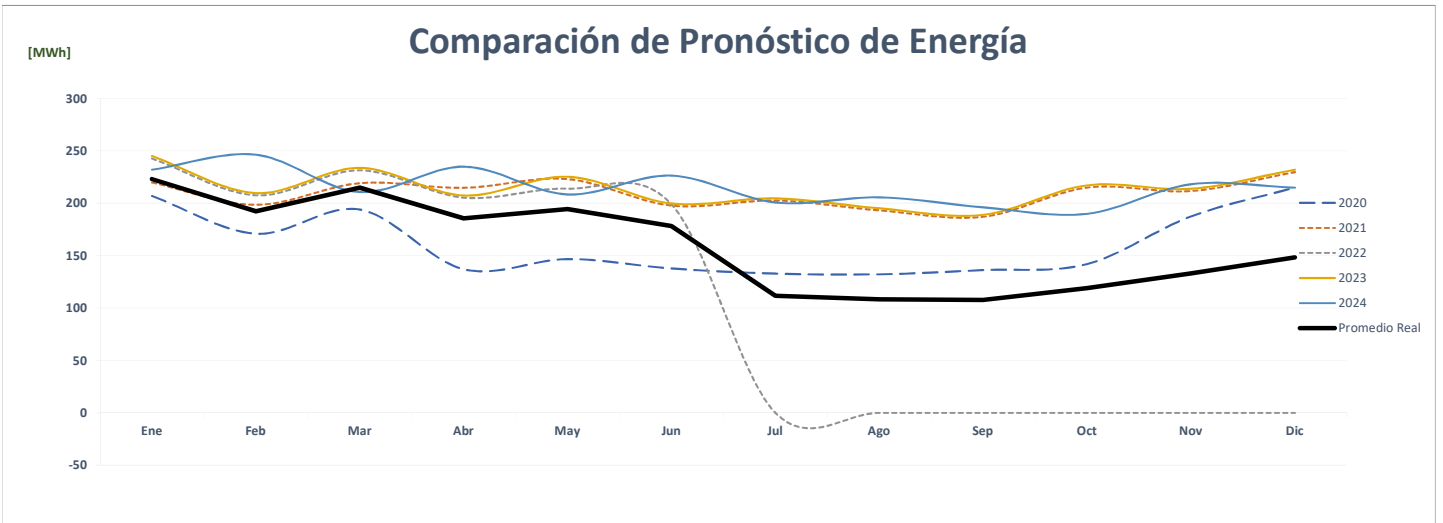
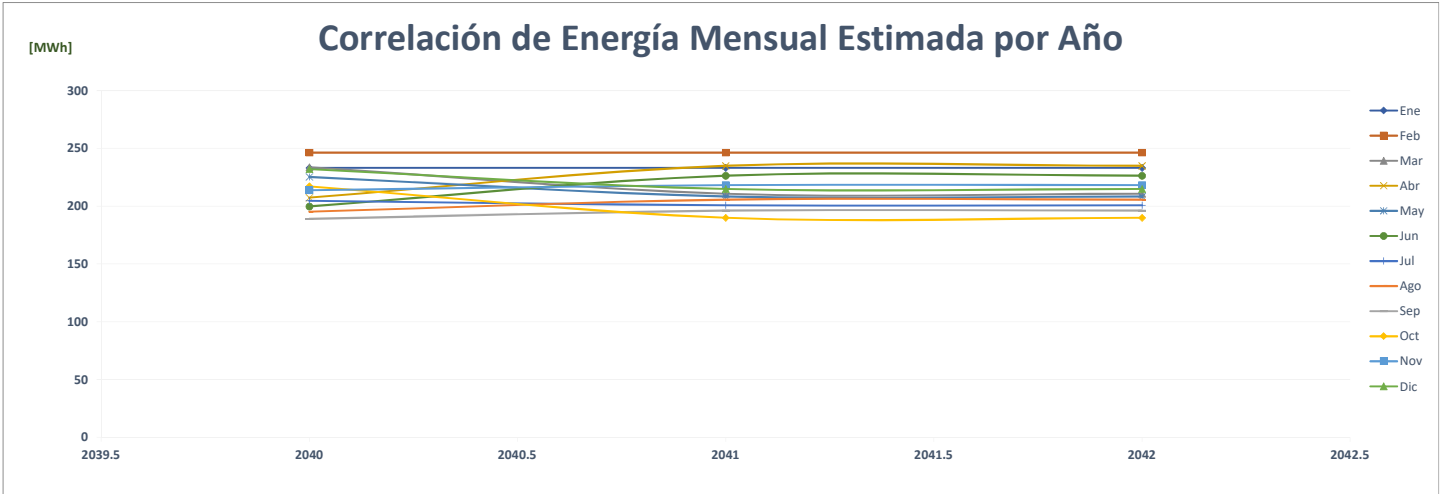

### Comparación de Industrias Altagracia, S.A.

		ENERGÍA (MWh)												PROMEDIO	%
AÑO	Año	Ene	Feb	Mar	Abr	May	Jun	Jul	Ago	Sep	Oct	Nov	Dic		
AÑO 2	2020	132	102	165	151	9	7	44	90	138	159	199	182	115	-
AÑO 1	2021	193	167	277	252	274	258	251	187	218	321	264	301	247	115.0%
AÑO 0	2022	270	282	274	224	272	336	-	-	-	-	-	-	138	-44.0%
AÑO 1	2023	193	167	277	252	274	258	251	187	219	219	219	219	228	64.9%
AÑO 2	2024	219	193	167	277	252	274	258	251	187	219	219	219	228	0.0%
AÑO 3	2025	219	193	167	277	252	274	258	251	187	219	219	219	228	0.0%
AÑO 4	2026	219	193	167	277	252	274	258	251	187	219	219	219	228	0.0%

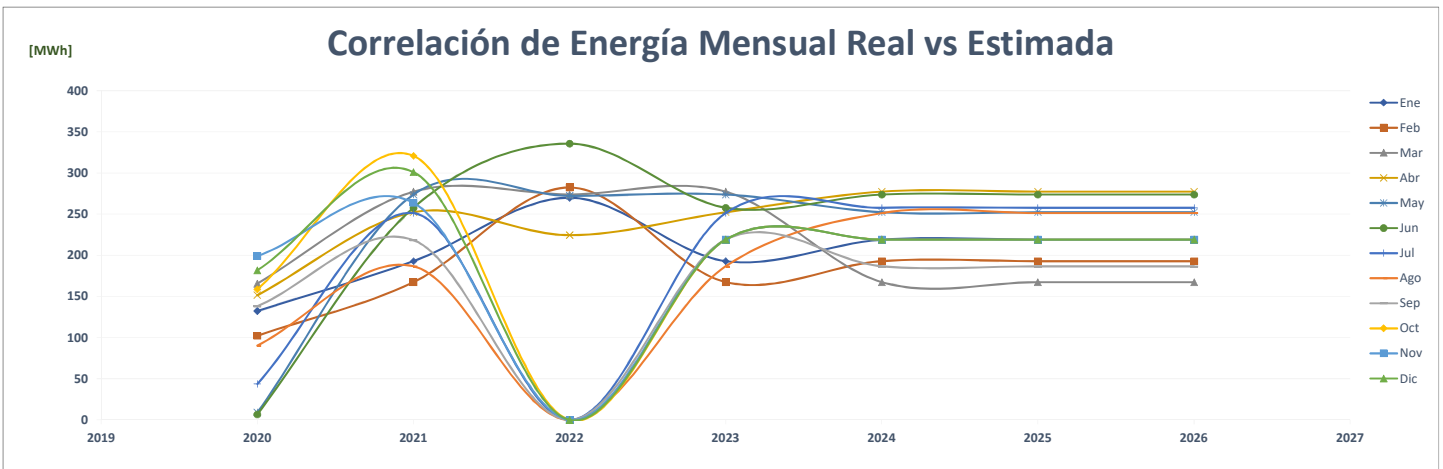
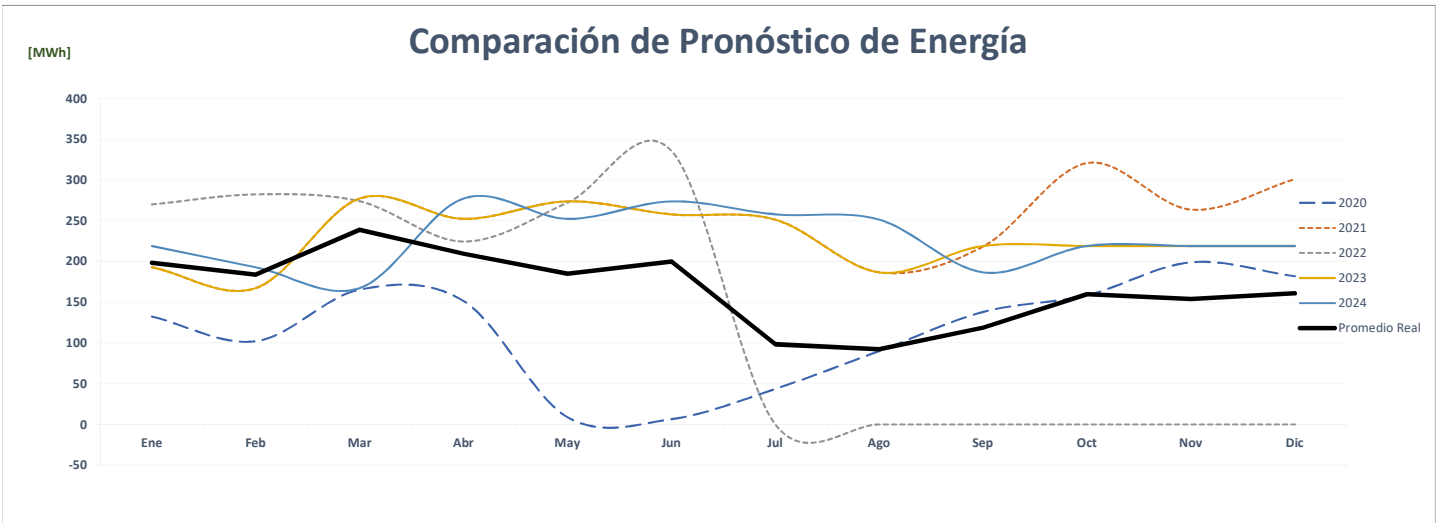
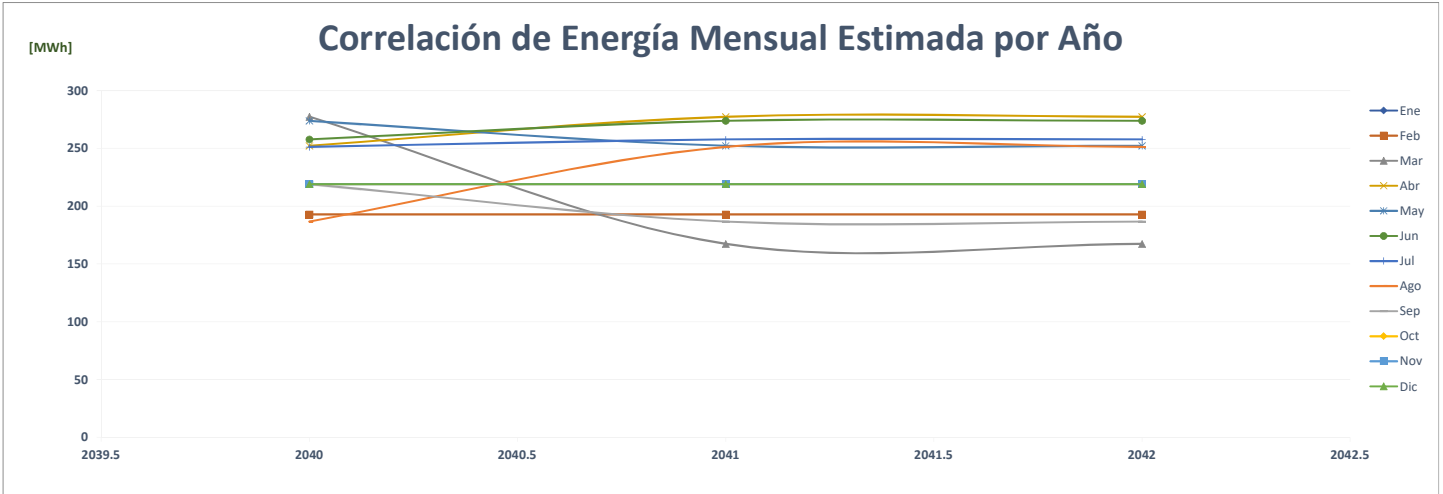

## Comparación de Industrias Lácteas El Espino

		ENERGÍA (MWh)													%
	Año	Ene	Feb	Mar	Abr	May	Jun	Jul	Ago	Sep	Oct	Nov	Dic	PROMEDIO	
AÑO 2	2020	110	105	112	109	111	115	113	102	93	91	102	99	<b>105</b>	-
AÑO 1	2021	98	92	107	112	119	118	118	110	107	107	100	105	<b>108</b>	<b>2.5%</b>
AÑO 0	2022	100	92	103	100	107	98	-	-	-	-	-	-	<b>50</b>	<b>-53.6%</b>
AÑO 1	2023	101	93	104	101	120	120	120	111	108	108	101	106	<b>108</b>	<b>115.3%</b>
AÑO 2	2024	106	101	94	105	101	120	120	120	112	109	109	102	<b>108</b>	<b>0.5%</b>
AÑO 3	2025	106	101	94	105	101	120	120	120	112	109	109	102	<b>108</b>	<b>0.0%</b>
AÑO 4	2026	106	101	94	105	101	120	120	120	112	109	109	102	<b>108</b>	<b>0.0%</b>

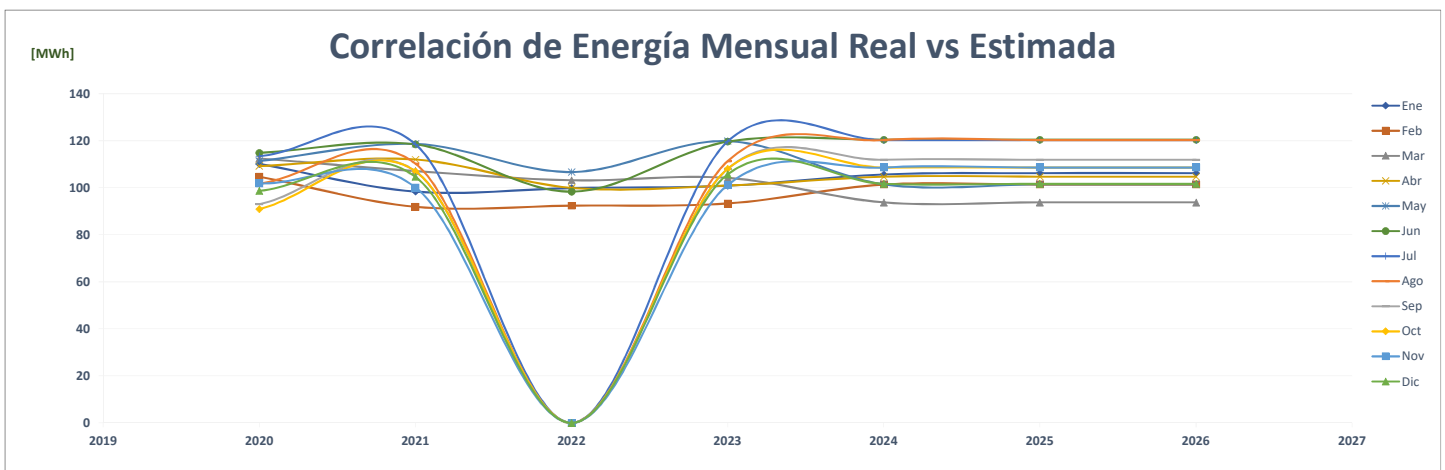
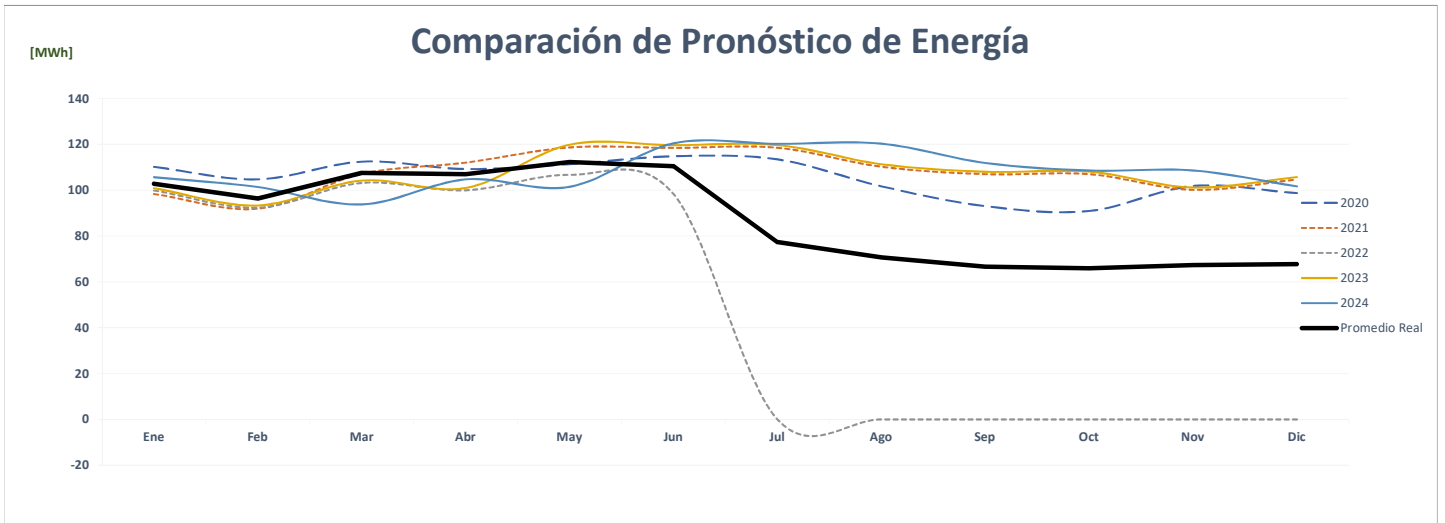
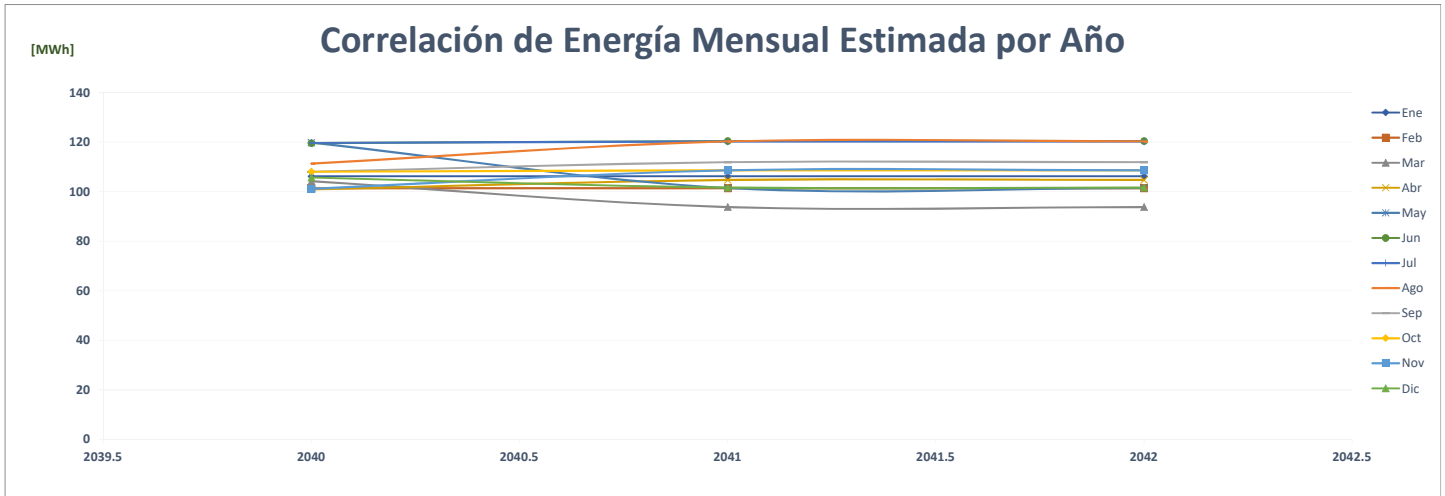

### Comparación de Industrias Lácteas Oficinas Administrativas

		ENERGÍA (MWh)													%
	Año	Ene	Feb	Mar	Abr	May	Jun	Jul	Ago	Sep	Oct	Nov	Dic	PROMEDIO	
AÑO 2	2020	58	57	62	52	54	53	48	48	50	54	48	54	<b>53</b>	-
AÑO 1	2021	52	47	51	47	49	43	46	46	46	48	43	46	<b>47</b>	-11.9%
AÑO 0	2022	45	44	50	47	47	45	-	-	-	-	-	-	<b>23</b>	-50.5%
AÑO 1	2023	46	45	51	48	49	44	46	47	47	48	43	47	<b>47</b>	100.8%
AÑO 2	2024	47	46	45	51	48	50	44	47	47	47	48	43	<b>47</b>	0.5%
AÑO 3	2025	47	46	45	51	48	50	44	47	47	47	48	43	<b>47</b>	0.0%
AÑO 4	2026	47	46	45	51	48	50	44	47	47	47	48	43	<b>47</b>	0.0%

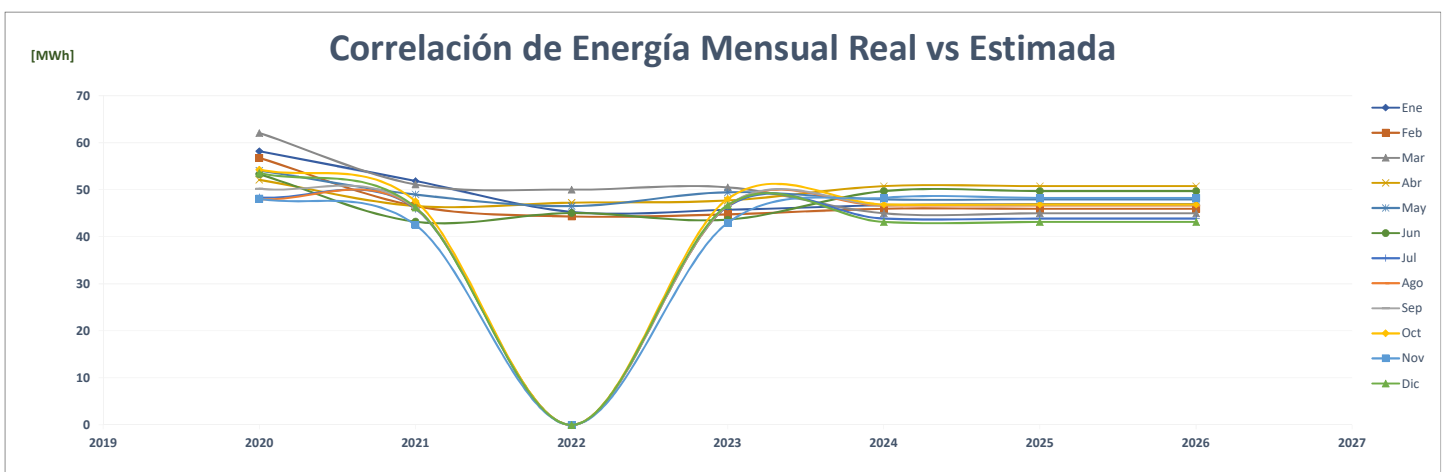
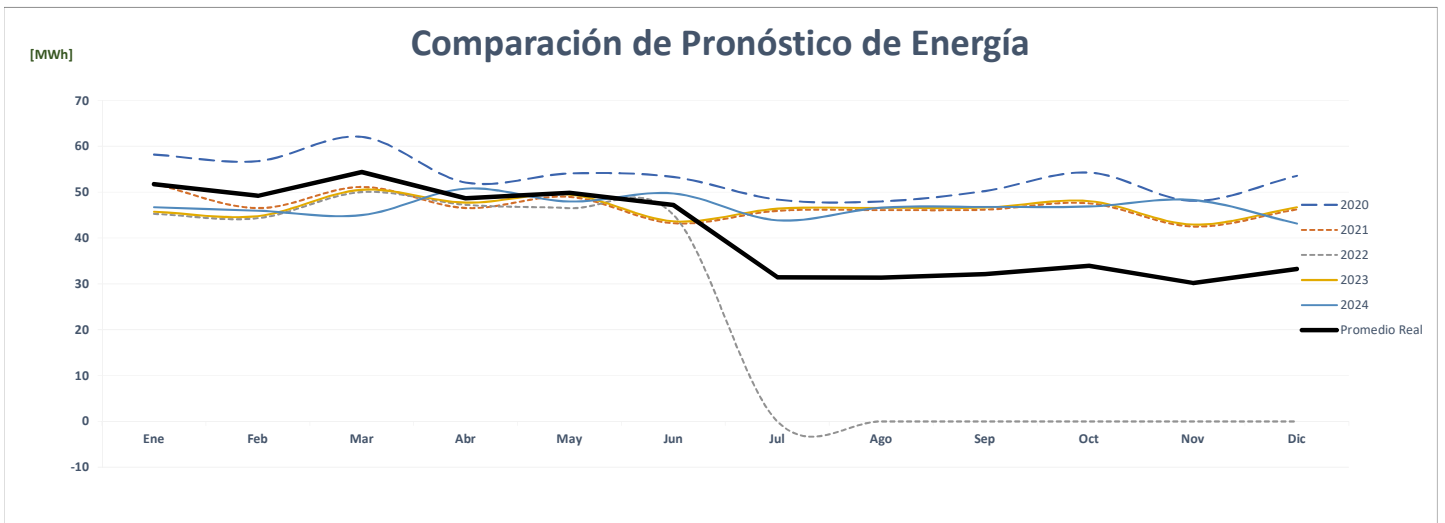
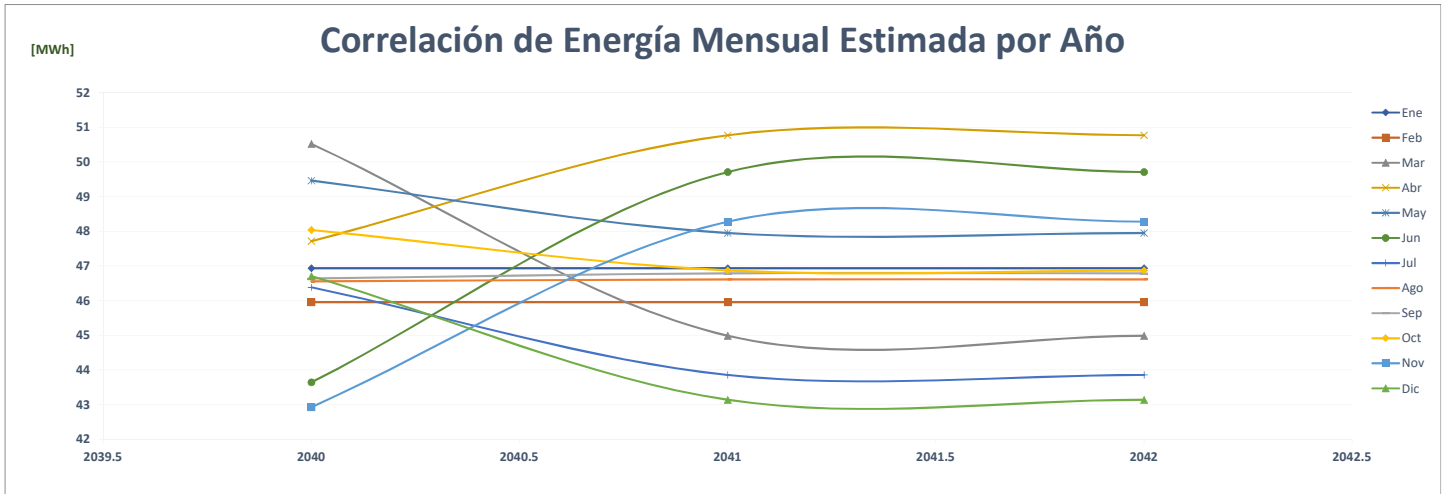

## Comparación de Industrias Lácteas, S.A

		ENERGÍA (MWh)														%
	Año	Ene	Feb	Mar	Abr	May	Jun	Jul	Ago	Sep	Oct	Nov	Dic	PROMEDIO		
AÑO 2	2020	103	93	100	86	95	92	93	96	86	86	83	89	<b>92</b>	-	
AÑO 1	2021	91	83	89	92	93	90	93	90	81	88	84	88	<b>88</b>	-3.8%	
AÑO 0	2022	88	79	90	86	87	79	-	-	-	-	-	-	<b>42</b>	-51.9%	
AÑO 1	2023	89	80	91	87	93	91	93	91	82	89	85	89	<b>88</b>	107.9%	
AÑO 2	2024	89	90	80	91	87	94	91	94	92	82	89	86	<b>89</b>	0.5%	
AÑO 3	2025	89	90	80	91	87	94	91	94	92	82	89	86	<b>89</b>	0.0%	
AÑO 4	2026	89	90	80	91	87	94	91	94	92	82	89	86	<b>89</b>	0.0%	

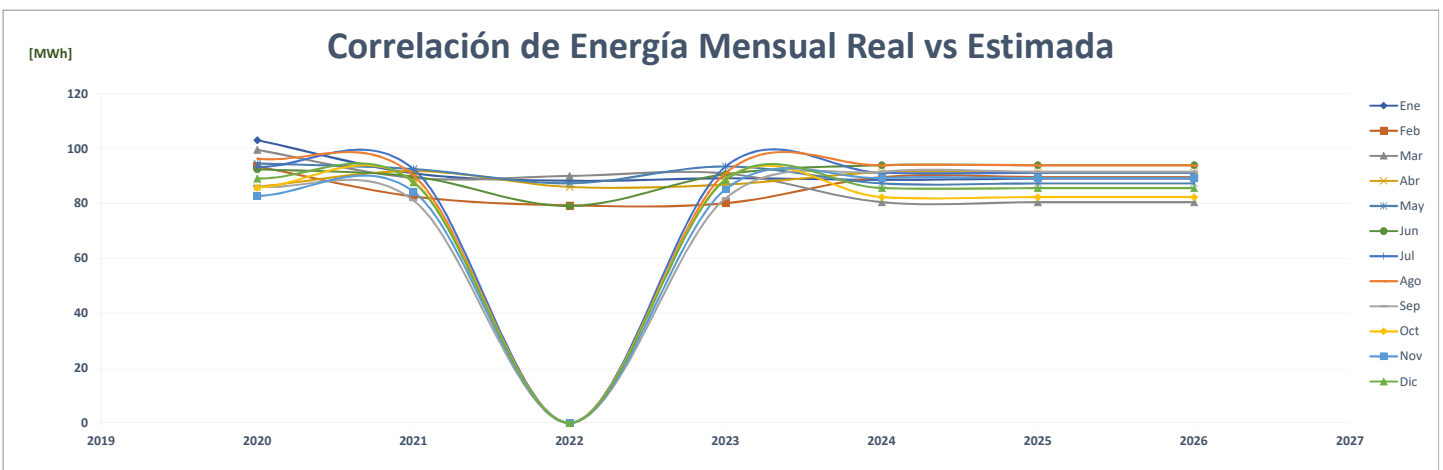
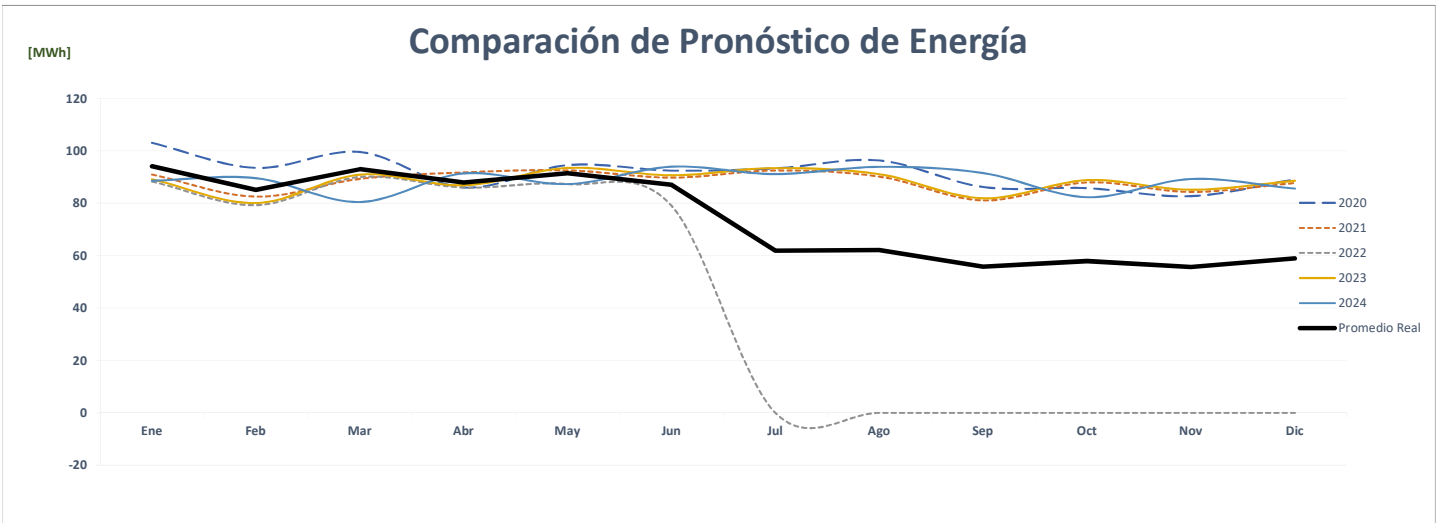
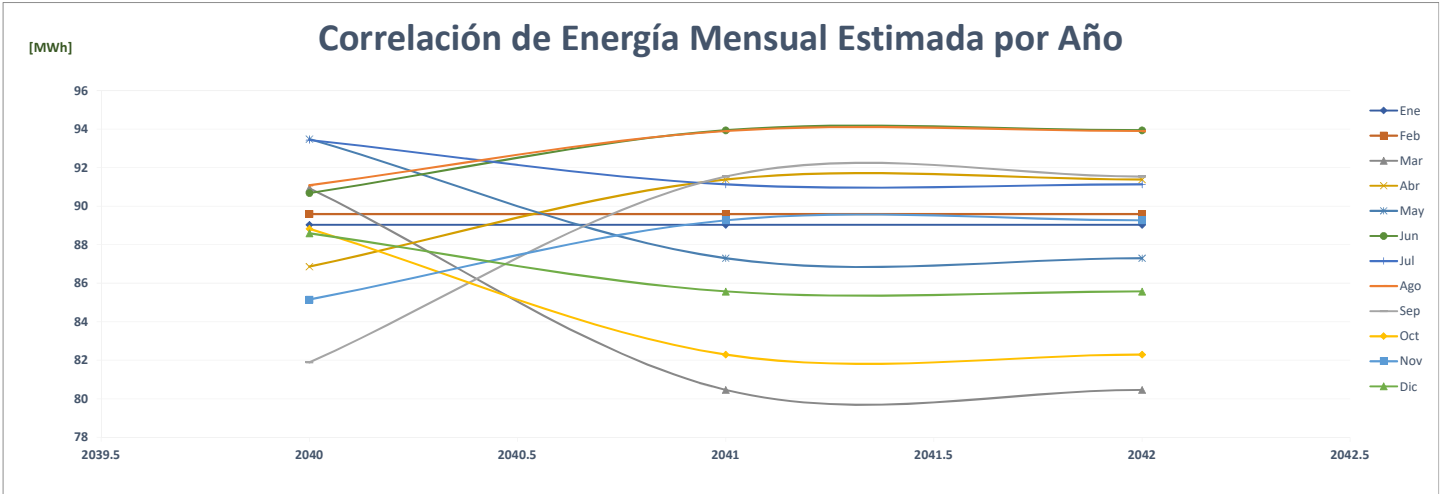

## Comparación de Industrias Eupan

		ENERGÍA (MWh)													%
	Año	Ene	Feb	Mar	Abr	May	Jun	Jul	Ago	Sep	Oct	Nov	Dic	PROMEDIO	
AÑO 2	2020													-	-
AÑO 1	2021													-	0.0%
AÑO 0	2022													-	0.0%
AÑO 1	2023	78	77	85	70	66	84	102	61	79	77	77	77	<b>78</b>	<b>0.0%</b>
AÑO 2	2024	77	78	77	86	71	67	84	103	62	79	77	77	<b>78</b>	<b>0.9%</b>
AÑO 3	2025	77	79	78	86	72	68	85	104	62	80	78	78	<b>79</b>	<b>1.0%</b>
AÑO 4	2026	78	80	79	87	73	68	86	105	63	81	79	79	<b>80</b>	<b>1.0%</b>

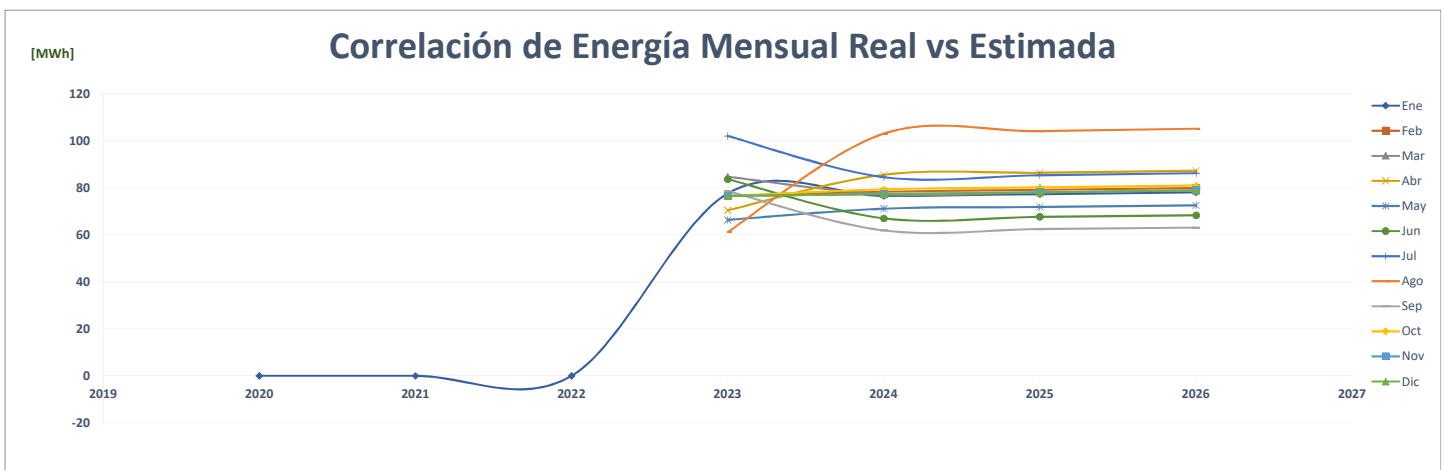
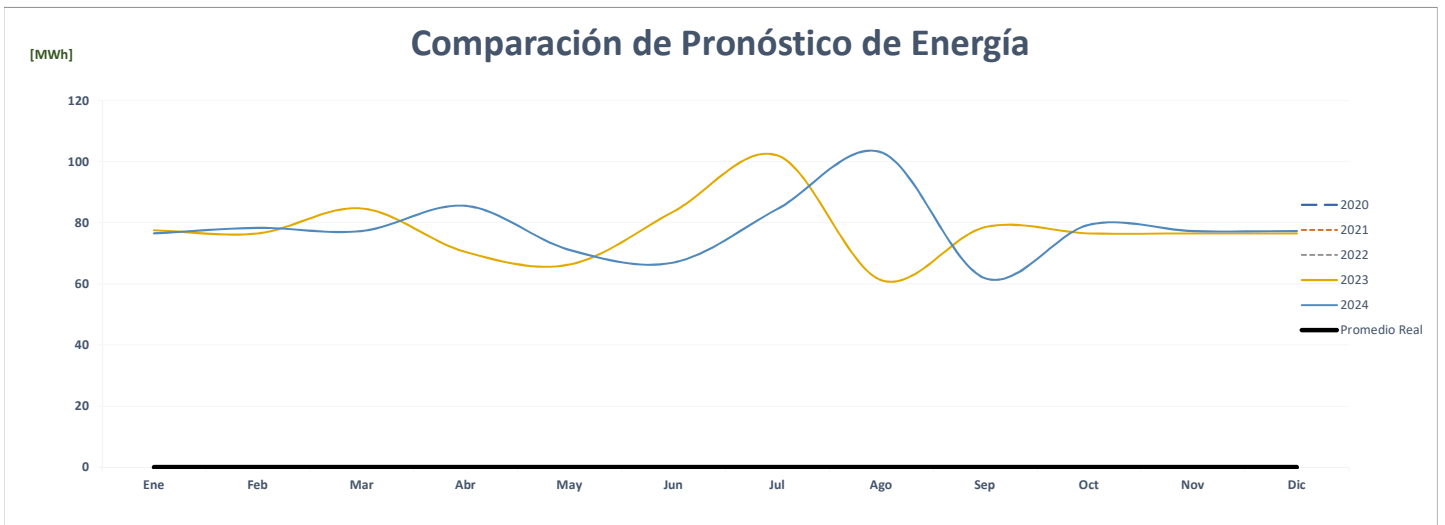
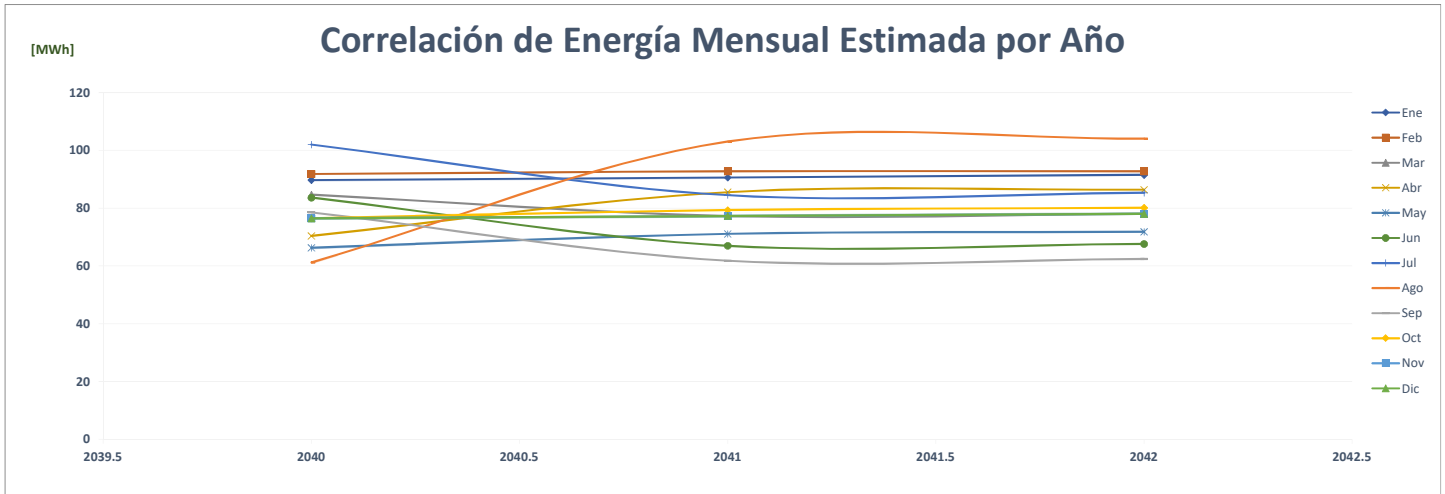

### Comparación de Inversiones Meregilda, S.A.

		ENERGÍA (MWh)												%	
	Año	Ene	Feb	Mar	Abr	May	Jun	Jul	Ago	Sep	Oct	Nov	Dic	PROMEDIO	
AÑO 2	2020	60	55	57	46	47	47	48	46	47	48	46	45	<b>49</b>	-
AÑO 1	2021	43	41	43	47	53	56	56	57	59	74	73	74	<b>56</b>	<b>14.2%</b>
AÑO 0	2022	75	68	73	54	62	56	-	-	-	-	-	-	<b>32</b>	<b>-42.4%</b>
AÑO 1	2023	65	65	65	65	65	66	66	66	66	66	66	67	<b>66</b>	<b>102.5%</b>
AÑO 2	2024	67	67	67	67	67	67	68	68	68	68	68	68	<b>67</b>	<b>2.9%</b>
AÑO 3	2025	69	69	69	69	69	69	70	70	70	70	70	71	<b>70</b>	<b>3.1%</b>
AÑO 4	2026	71	71	71	71	71	72	72	72	72	72	72	73	<b>72</b>	<b>3.0%</b>

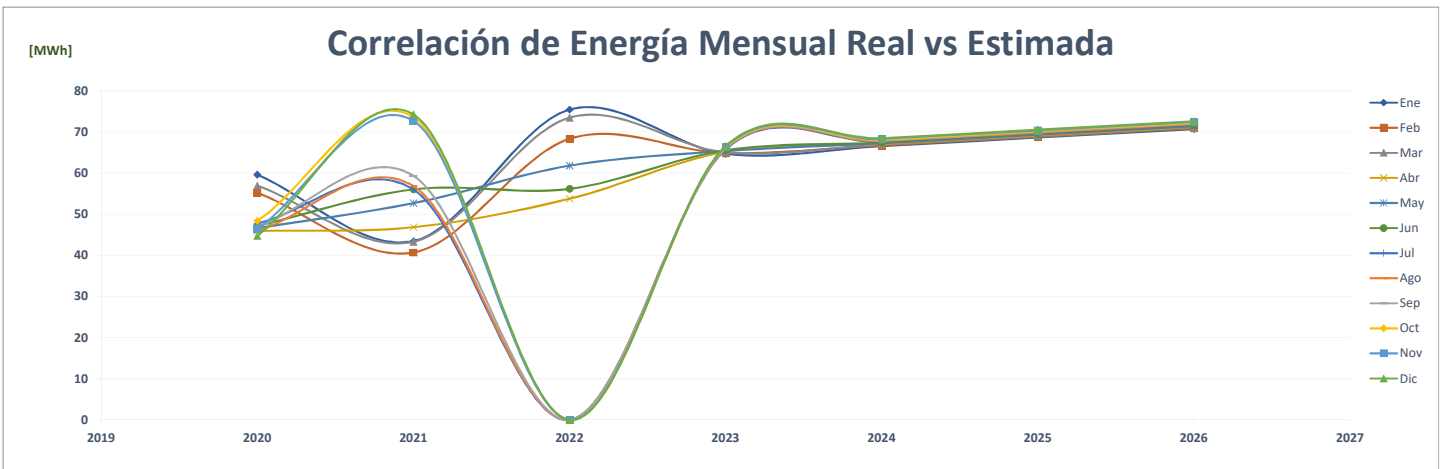
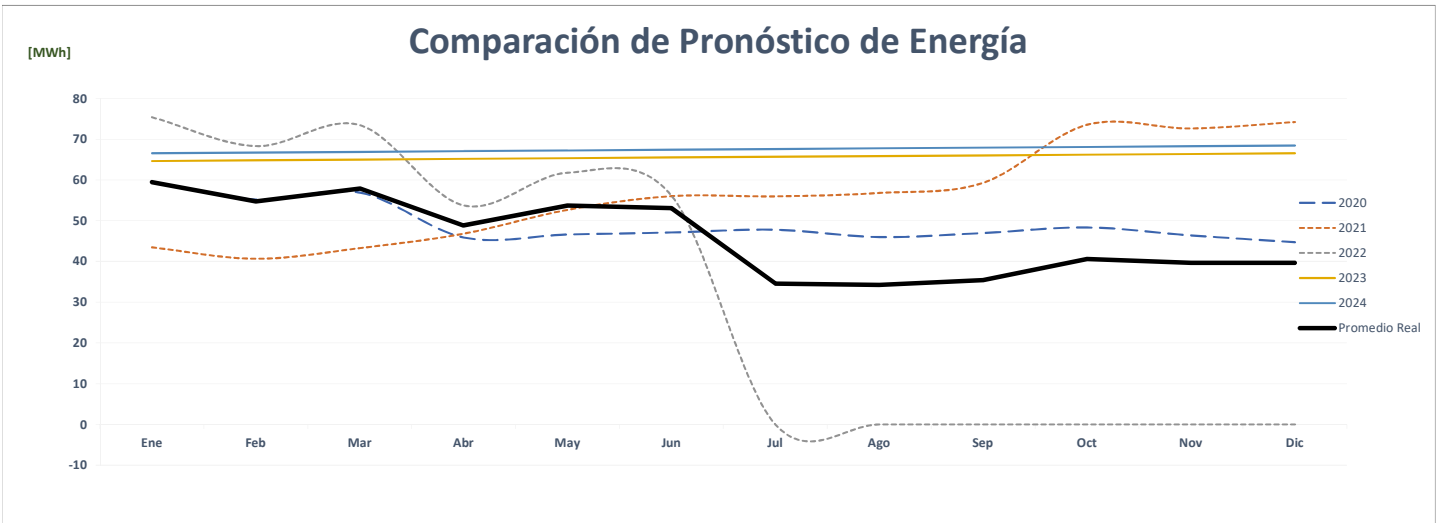
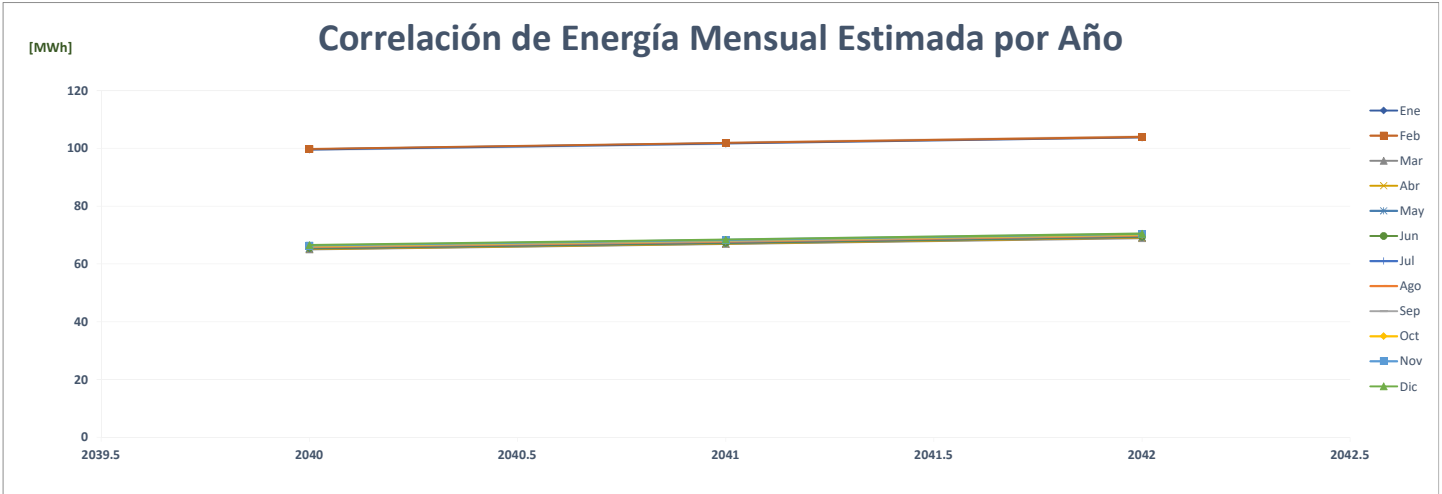



### Comparación de Industria Panameña De Papel, S.A.

		ENERGÍA (MWh)													%
	Año	Ene	Feb	Mar	Abr	May	Jun	Jul	Ago	Sep	Oct	Nov	Dic	PROMEDIO	
AÑO 2	2020	1,090	1,024	1,090	755	1,100	930	924	1,120	1,035	1,084	993	1,033	<b>1,015</b>	-
AÑO 1	2021	1,076	1,000	1,125	1,018	1,133	1,113	1,140	1,124	1,119	1,203	1,161	1,085	<b>1,108</b>	<b>9.2%</b>
AÑO 0	2022	979	1,026	1,173	964	1,089	1,044	-	-	-	-	-	-	<b>523</b>	<b>-52.8%</b>
AÑO 1	2023	979	1,026	1,173	964	1,089	1,029	1,063	1,063	1,029	1,063	1,029	1,063	<b>1,047</b>	<b>100.3%</b>
AÑO 2	2024	1,063	979	1,026	1,173	964	1,089	1,029	1,063	1,063	1,029	1,063	1,029	<b>1,047</b>	<b>0.0%</b>
AÑO 3	2025	1,063	979	1,026	1,173	964	1,089	1,029	1,063	1,063	1,029	1,063	1,029	<b>1,047</b>	<b>0.0%</b>
AÑO 4	2026	1,063	979	1,026	1,173	964	1,089	1,029	1,063	1,063	1,029	1,063	1,029	<b>1,047</b>	<b>0.0%</b>

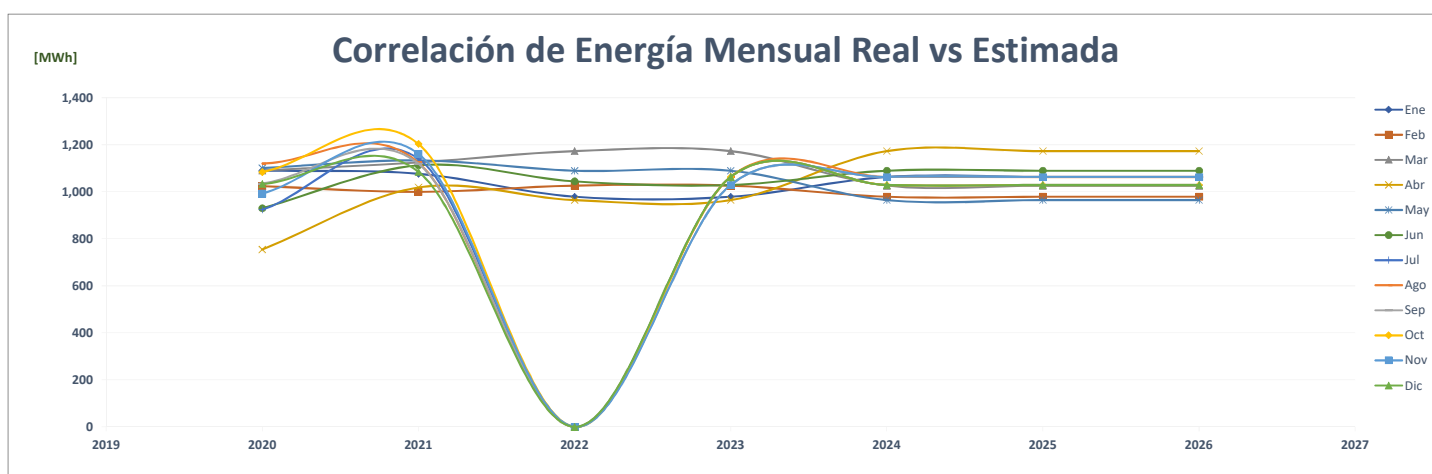
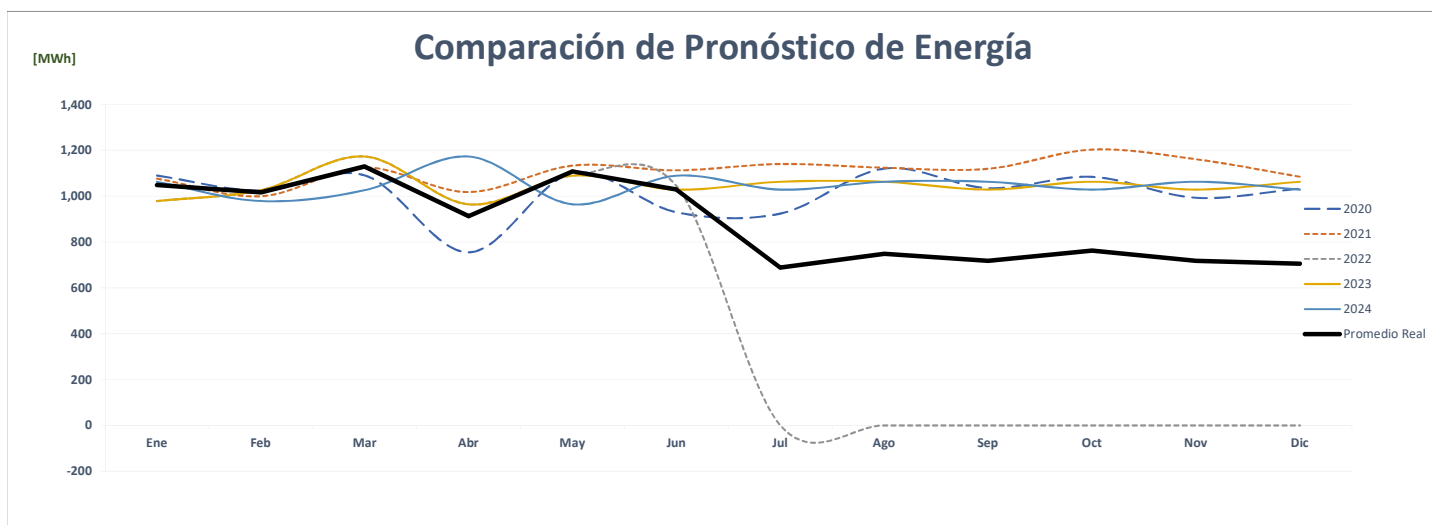
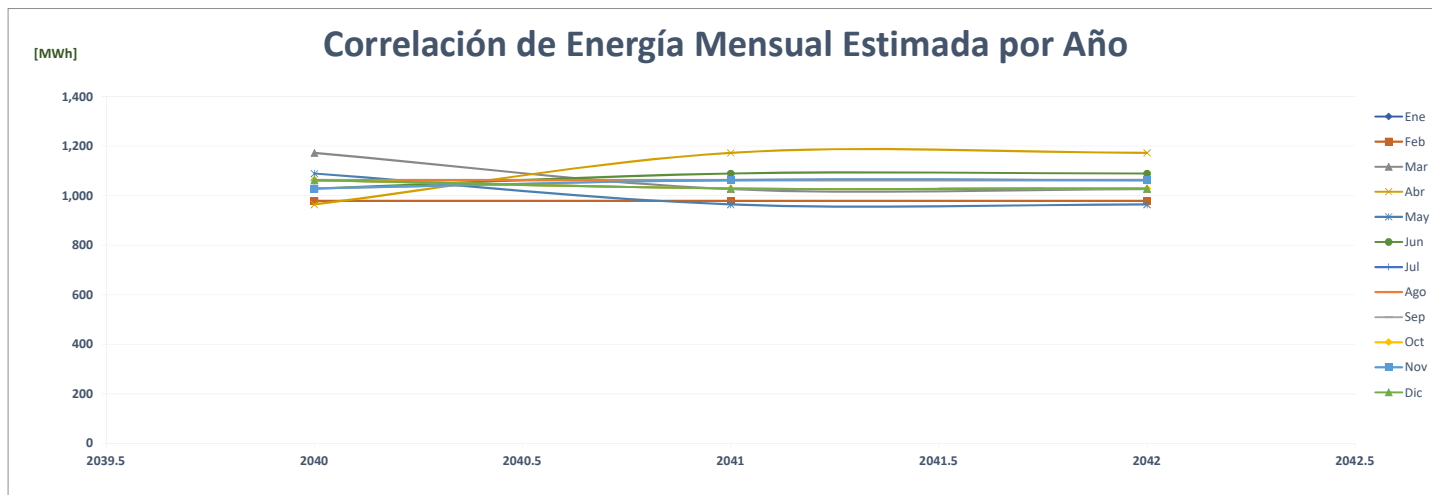

### Comparación de The Iron Tower, Corp.

		ENERGÍA (MWh)												PROMEDIO	%
AÑO	Año	Ene	Feb	Mar	Abr	May	Jun	Jul	Ago	Sep	Oct	Nov	Dic		
AÑO 2	2020	607	592	482	263	263	261	249	265	262	295	362	363	<b>355</b>	-
AÑO 1	2021	342	341	376	385	401	401	419	419	408	467	457	507	<b>410</b>	<b>15.5%</b>
AÑO 0	2022	506	465	522	513	536	518	-	-	-	-	-	-	<b>255</b>	<b>-37.9%</b>
AÑO 1	2023	511	470	527	518	429	427	444	445	434	478	473	520	<b>473</b>	<b>85.5%</b>
AÑO 2	2024	520	514	472	529	521	431	429	446	447	436	481	475	<b>475</b>	<b>0.4%</b>
AÑO 3	2025	522	514	472	529	521	431	429	446	447	436	481	475	<b>475</b>	<b>0.0%</b>
AÑO 4	2026	522	514	472	529	521	431	429	446	447	436	481	475	<b>475</b>	<b>0.0%</b>

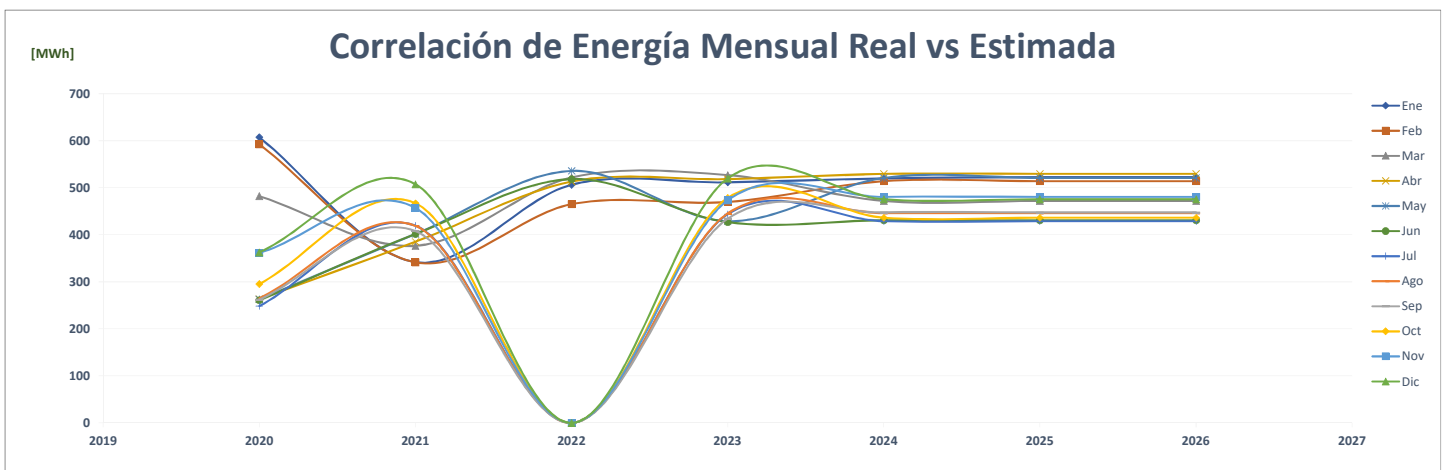
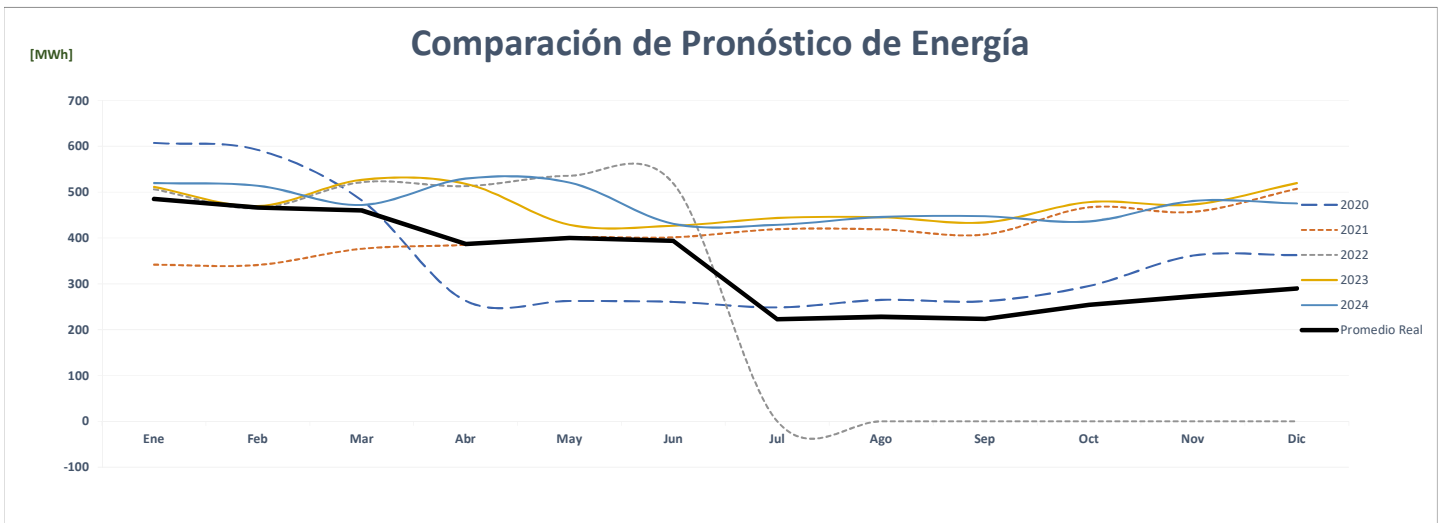
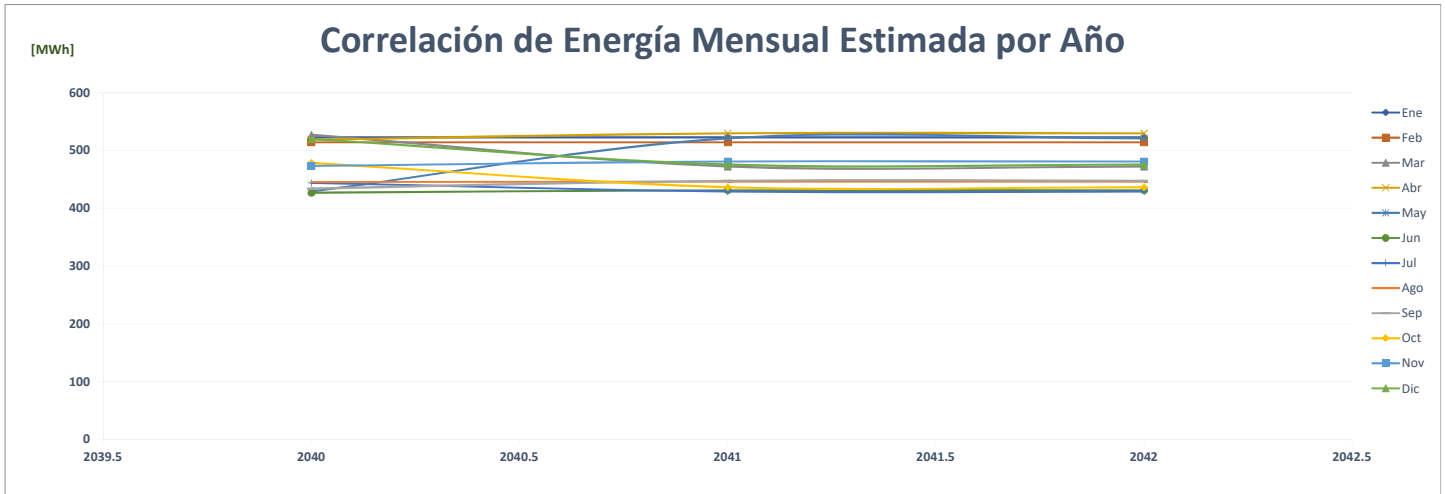

### Comparación de I Storage Inc.

		ENERGÍA (MWh)												PROMEDIO	%
AÑO	Año	Ene	Feb	Mar	Abr	May	Jun	Jul	Ago	Sep	Oct	Nov	Dic		
AÑO 2	2020	61	56	58	49	51	51	49	50	51	56	57	61	<b>54</b>	-
AÑO 1	2021	59	58	62	61	59	56	59	58	58	60	57	60	<b>59</b>	<b>8.7%</b>
AÑO 0	2022	59	55	70	71	72	58	-	-	-	-	-	-	<b>32</b>	<b>-45.6%</b>
AÑO 1	2023	62	62	62	62	61	61	61	61	61	61	61	61	<b>61</b>	<b>91.3%</b>
AÑO 2	2024	61	62	62	62	62	61	61	61	61	61	61	61	<b>61</b>	<b>0.0%</b>
AÑO 3	2025	61	62	62	62	62	61	61	61	61	61	61	61	<b>61</b>	<b>0.0%</b>
AÑO 4	2026	61	62	62	62	62	61	61	61	61	61	61	61	<b>61</b>	<b>0.0%</b>

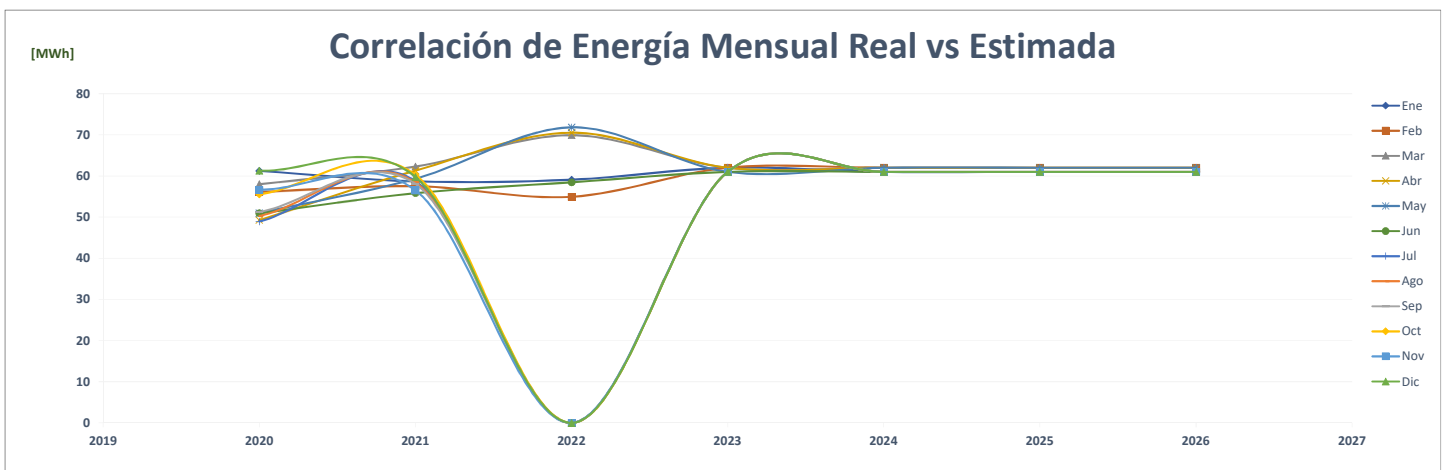
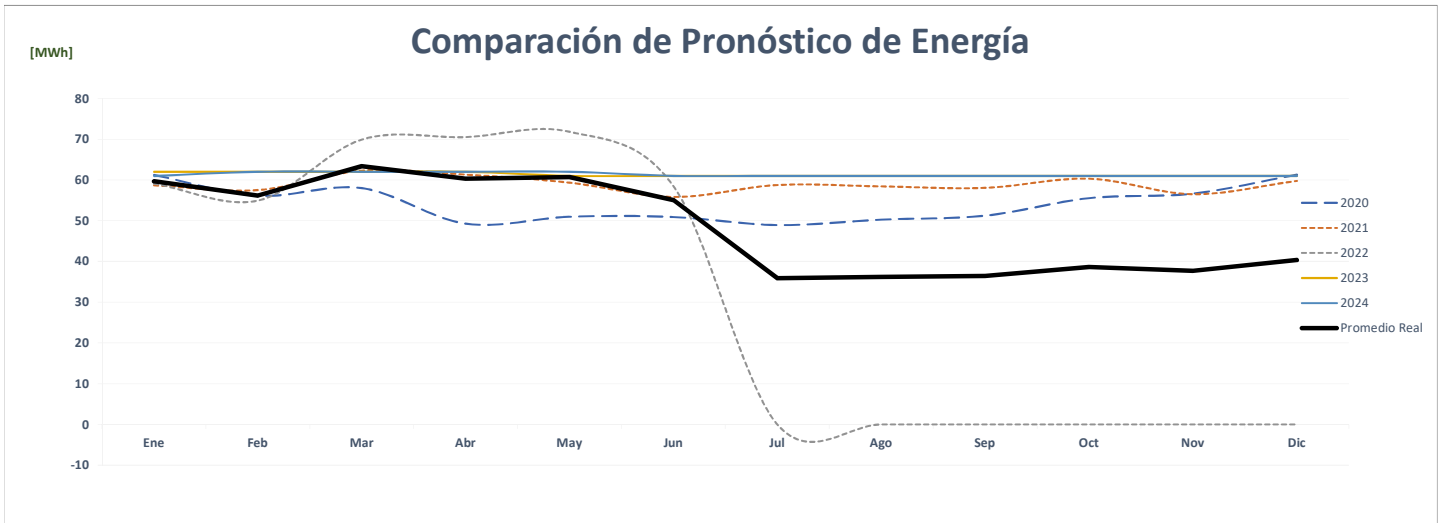
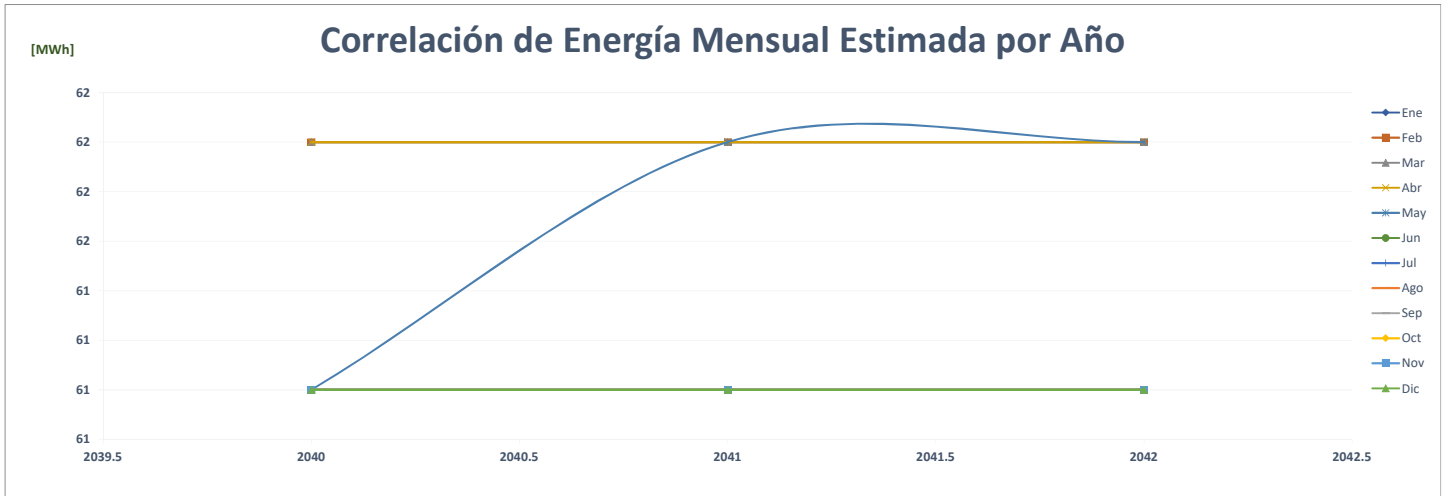

### Comparación de Jerusalem De Panamá, S.A.

		ENERGÍA (MWh)													%
	Año	Ene	Feb	Mar	Abr	May	Jun	Jul	Ago	Sep	Oct	Nov	Dic	PROMEDIO	
AÑO 2	2020	-	240	182	84	109	133	119	117	130	146	183	200	<b>137</b>	-
AÑO 1	2021	179	201	220	208	190	176	195	196	185	194	193	209	<b>196</b>	<b>42.9%</b>
AÑO 0	2022	194	186	199	190	196	179	-	-	-	-	-	-	<b>95</b>	<b>-51.3%</b>
AÑO 1	2023	194	186	199	190	196	247	256	256	247	256	247	256	<b>227</b>	<b>138.7%</b>
AÑO 2	2024	256	194	186	199	190	196	247	256	256	247	256	247	<b>227</b>	<b>0.0%</b>
AÑO 3	2025	256	194	186	199	190	196	247	256	256	247	256	247	<b>227</b>	<b>0.0%</b>
AÑO 4	2026	256	194	186	199	190	196	247	256	256	247	256	247	<b>227</b>	<b>0.0%</b>

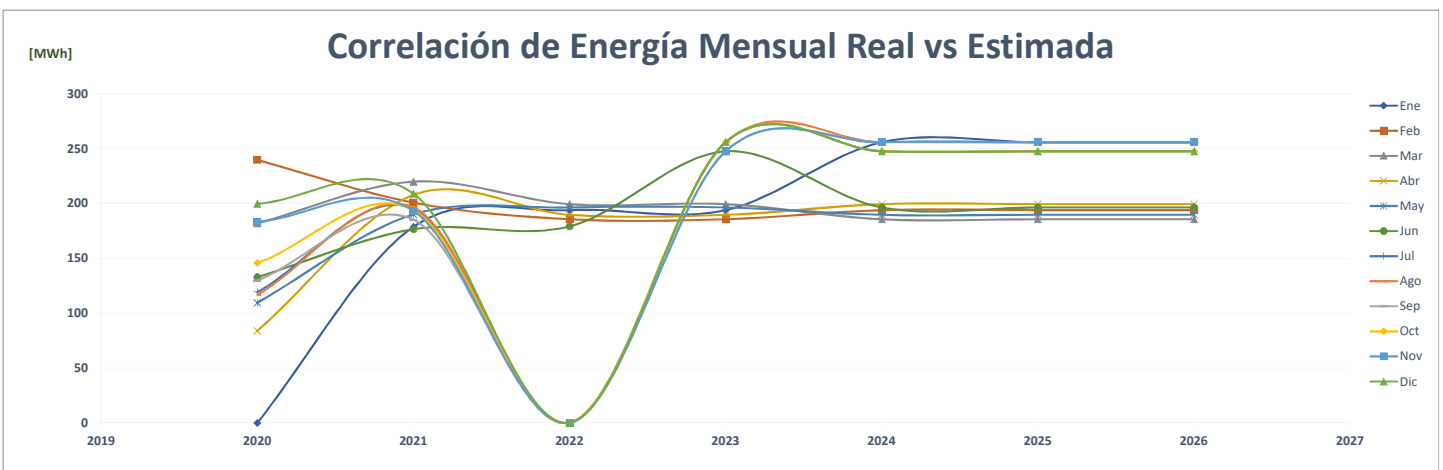
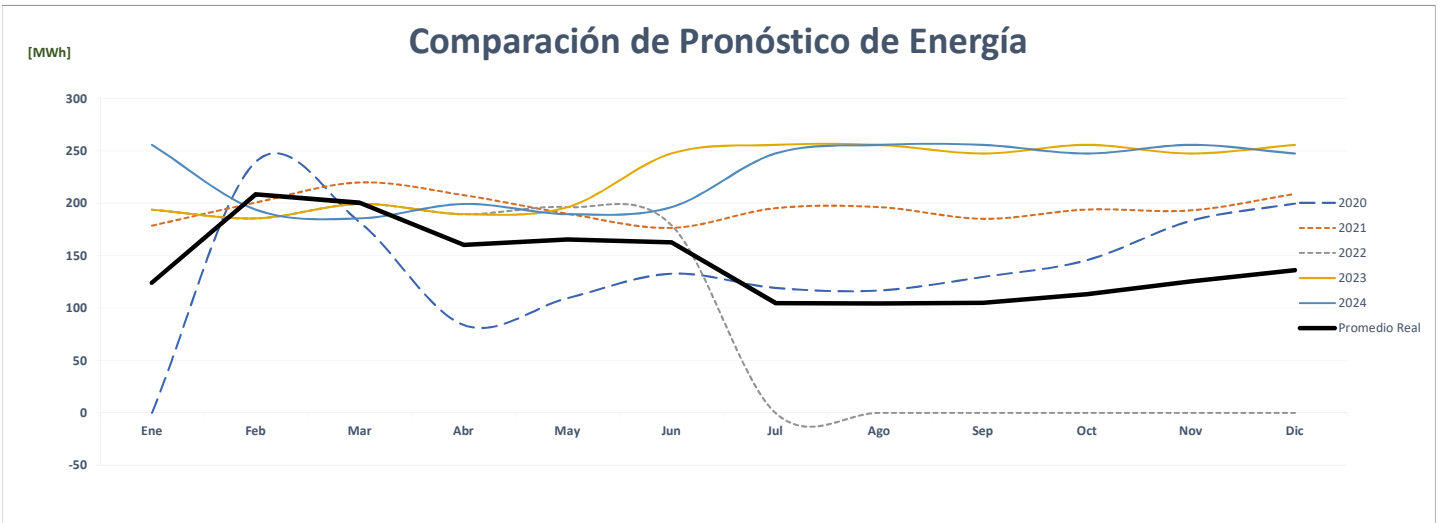
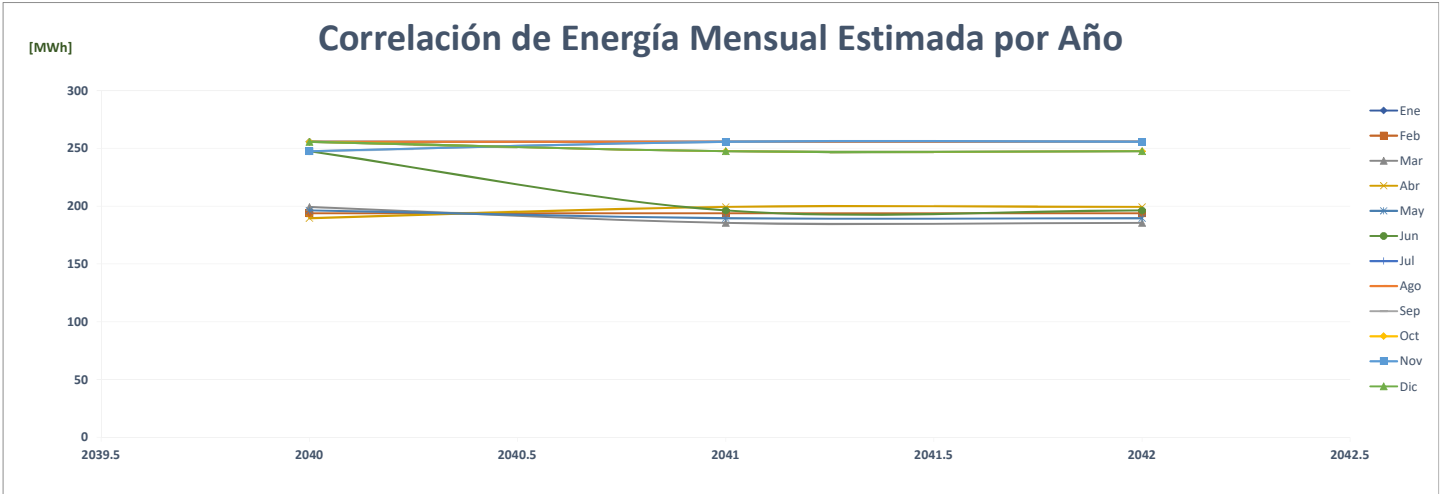

### Comparación de Planta Jugos Del Prado

		ENERGÍA (MWh)												PROMEDIO	%
AÑO	Año	Ene	Feb	Mar	Abr	May	Jun	Jul	Ago	Sep	Oct	Nov	Dic		
AÑO 2	2020	614	603	626	570	621	569	584	611	575	583	524	558	<b>586</b>	-
AÑO 1	2021	535	511	570	544	569	522	576	553	568	569	564	602	<b>557</b>	-5.0%
AÑO 0	2022	574	514	598	554	597	559	-	-	-	-	-	-	<b>283</b>	-49.2%
AÑO 1	2023	580	519	604	559	575	528	582	558	574	575	570	608	<b>569</b>	101.2%
AÑO 2	2024	608	582	521	607	562	577	530	585	561	577	578	573	<b>572</b>	0.5%
AÑO 3	2025	611	582	521	607	562	577	530	585	561	577	578	573	<b>572</b>	0.0%
AÑO 4	2026	611	582	521	607	562	577	530	585	561	577	578	573	<b>572</b>	0.0%

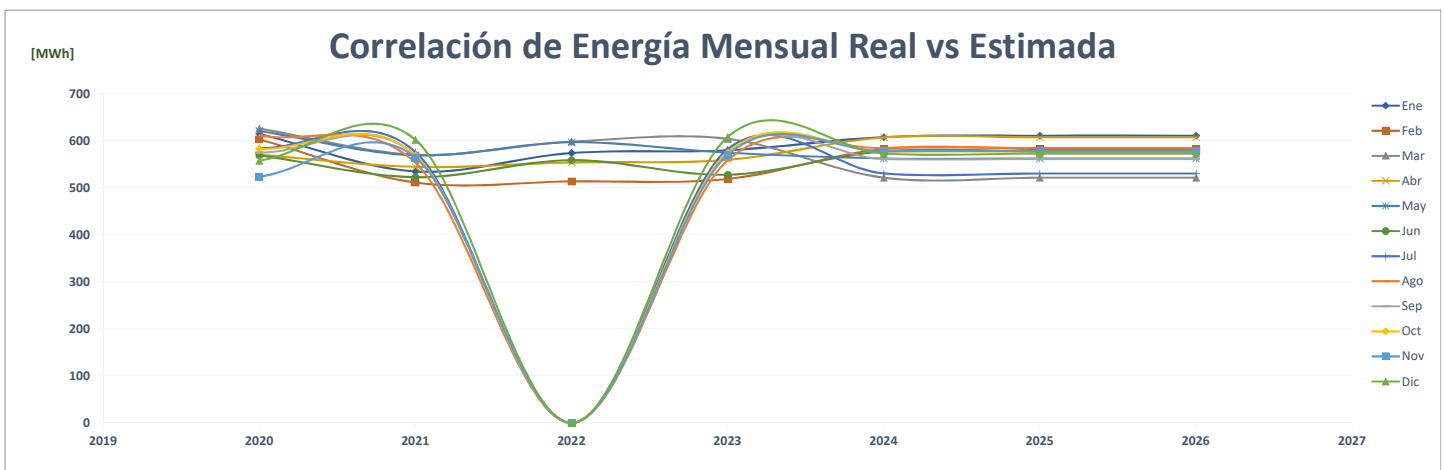
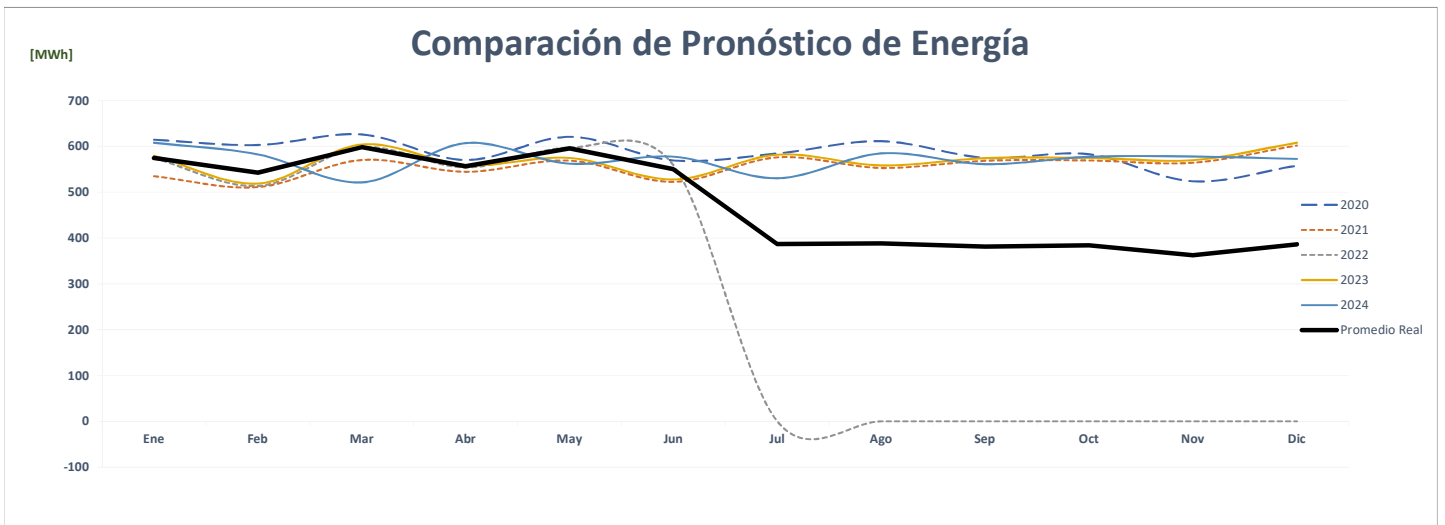
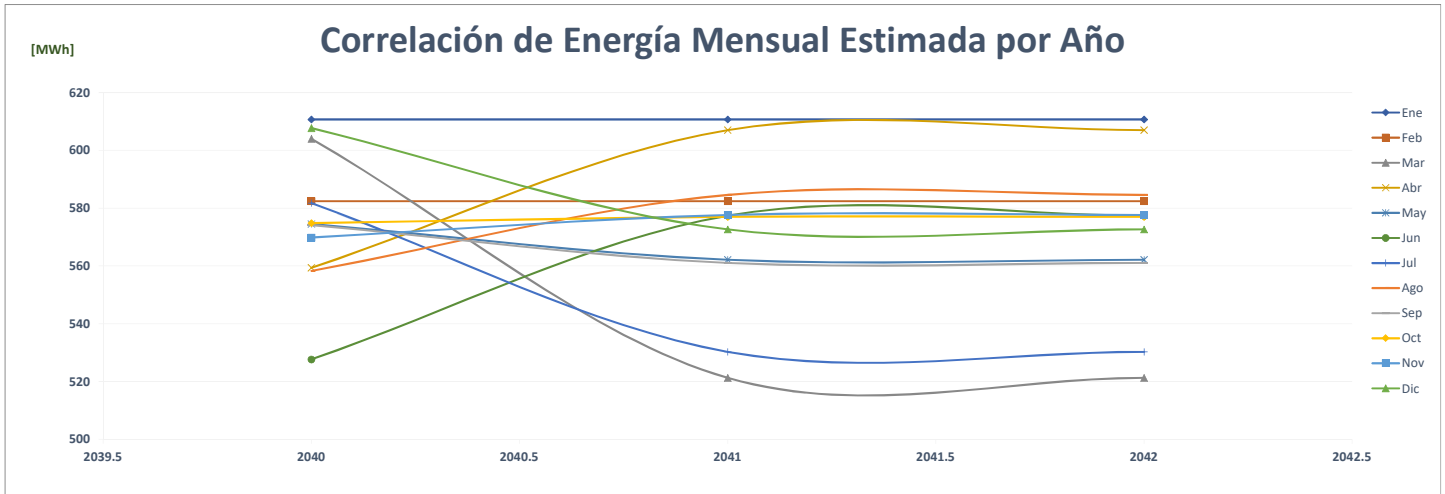

### Comparación de Jumbo Market

		ENERGÍA (MWh)												PROMEDIO	%
	Año	Ene	Feb	Mar	Abr	May	Jun	Jul	Ago	Sep	Oct	Nov	Dic		
AÑO 2	2020	-	-	-	-	-	140	140	142	154	168	162	166	<b>89</b>	-
AÑO 1	2021	142	137	166	162	168	159	166	168	157	165	156	174	<b>160</b>	<b>79.3%</b>
AÑO 0	2022	162	156	175	171	171	178	-	-	-	-	-	-	<b>84</b>	<b>-47.3%</b>
AÑO 1	2023	317	307	375	375	394	161	167	165	161	175	178	169	<b>245</b>	<b>190.5%</b>
AÑO 2	2024	169	317	307	375	375	394	161	167	165	161	175	178	<b>245</b>	<b>0.0%</b>
AÑO 3	2025	169	317	307	375	375	394	161	167	165	161	175	178	<b>245</b>	<b>0.0%</b>
AÑO 4	2026	169	317	307	375	375	394	161	167	165	161	175	178	<b>245</b>	<b>0.0%</b>

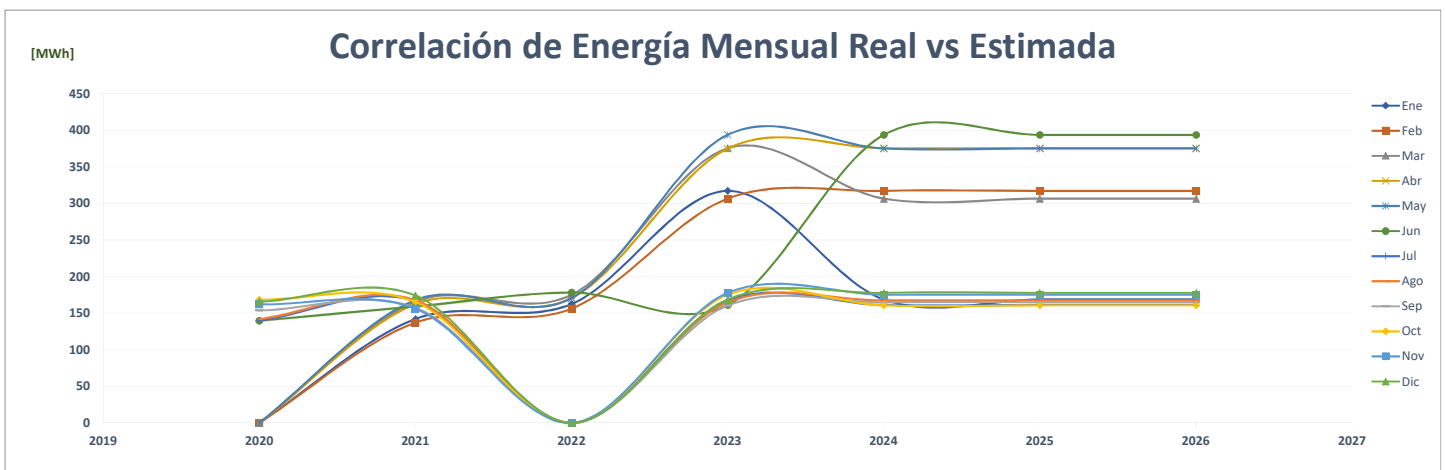
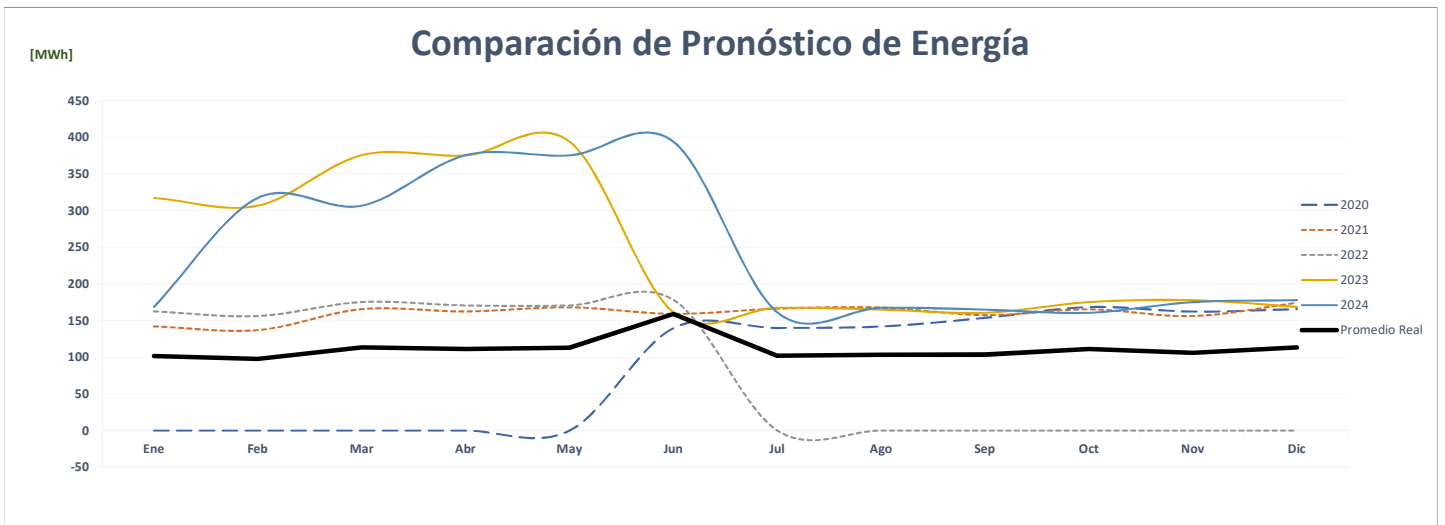
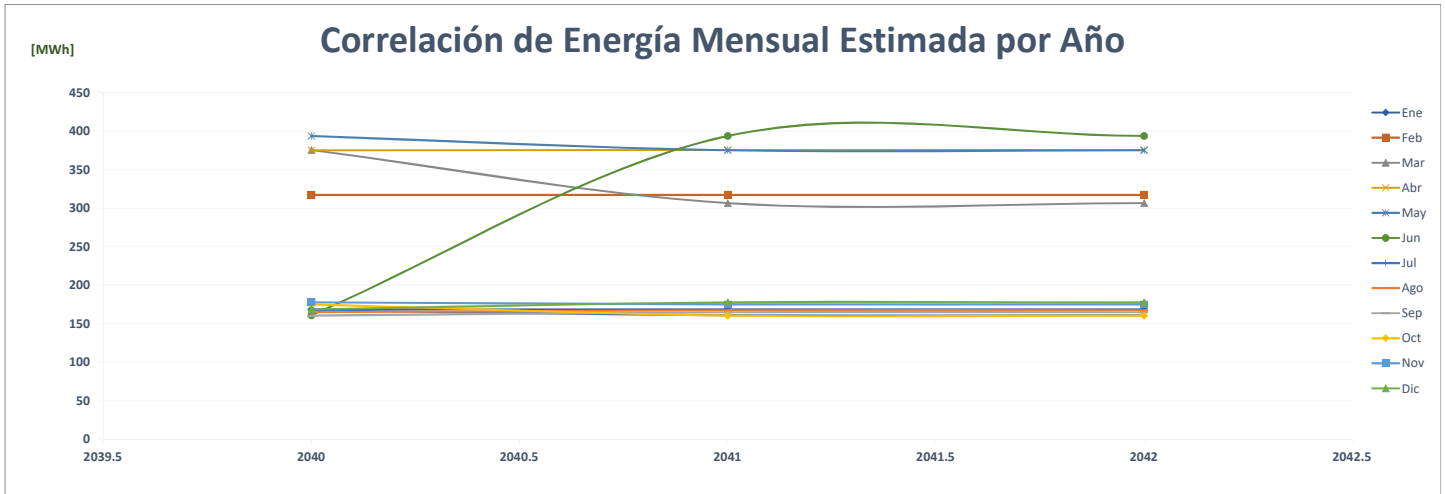

### Comparación de Jumbo Market Chanis

ENERGÍA (MWh)														%	
AÑO	Año	Ene	Feb	Mar	Abr	May	Jun	Jul	Ago	Sep	Oct	Nov	Dic	PROMEDIO	
AÑO 2	2020	-	-	-	-	-	-	-	-	-	80	76	77	<b>19</b>	-
AÑO 1	2021	71	68	80	77	81	75	79	78	77	79	75	82	<b>77</b>	<b>296.4%</b>
AÑO 0	2022	81	76	85	86	87	83	-	-	-	-	-	-	<b>42</b>	<b>-45.9%</b>
AÑO 1	2023	162	156	175	171	171	75	78	78	74	72	73	79	<b>114</b>	<b>173.5%</b>
AÑO 2	2024	79	162	156	175	171	171	75	78	78	74	72	73	<b>114</b>	<b>0.0%</b>
AÑO 3	2025	79	162	156	175	171	171	75	78	78	74	72	73	<b>114</b>	<b>0.0%</b>
AÑO 4	2026	79	162	156	175	171	171	75	78	78	74	72	73	<b>114</b>	<b>0.0%</b>

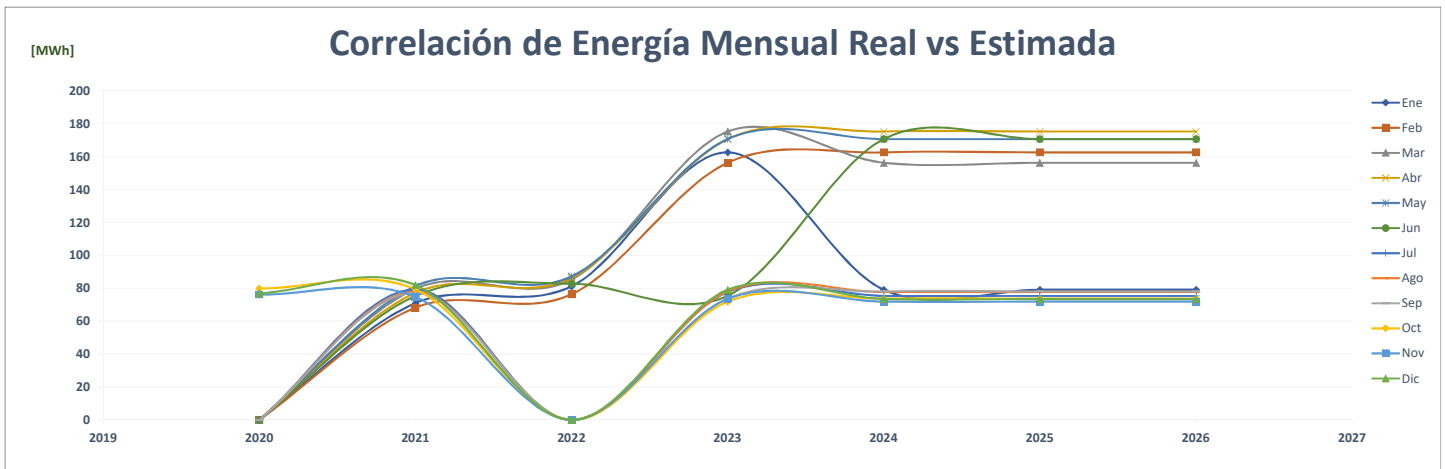
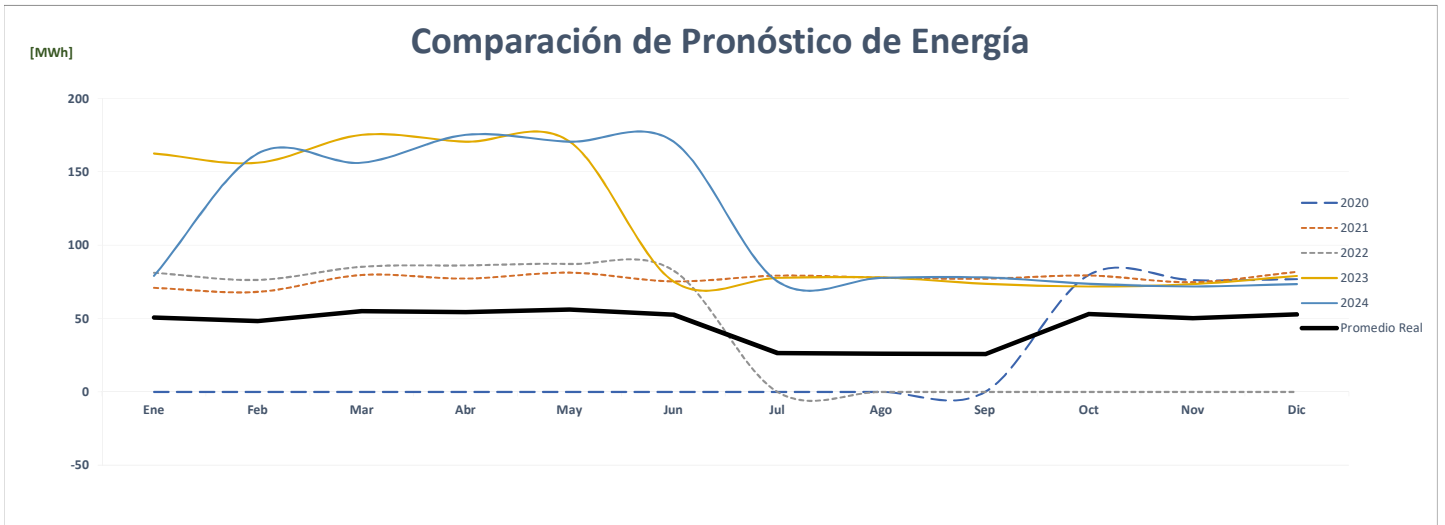
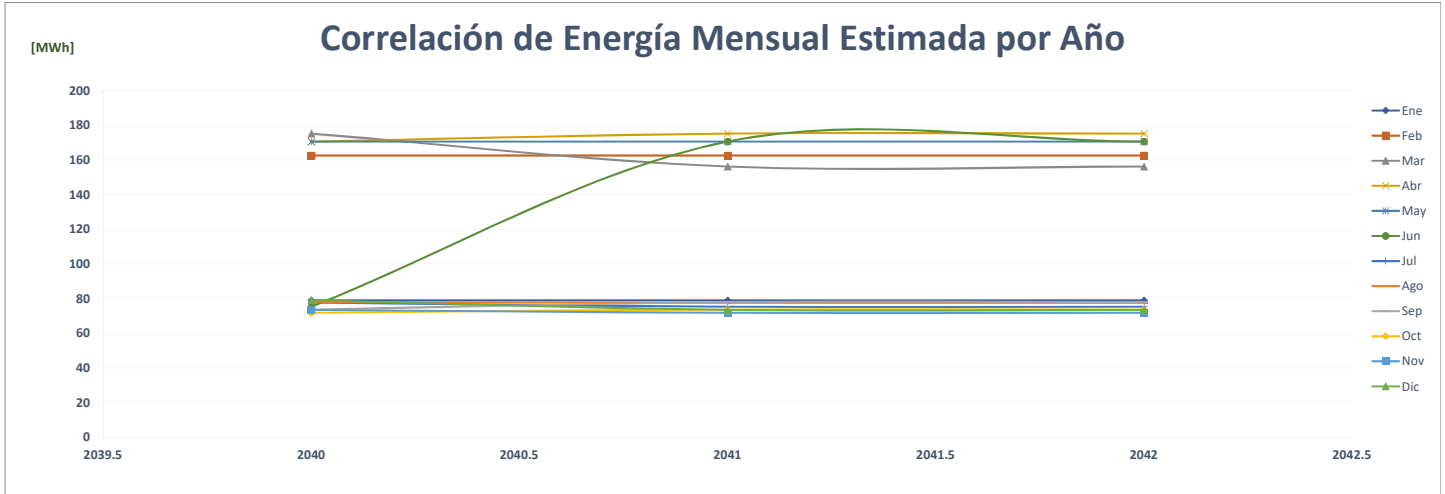

## Comparación de Kfc Betania

		ENERGÍA (MWh)														%
	Año	Ene	Feb	Mar	Abr	May	Jun	Jul	Ago	Sep	Oct	Nov	Dic	PROMEDIO		
AÑO 2	2020	-	40	80	45	42	46	47	42	45	46	43	43	43	43	-
AÑO 1	2021	36	35	47	45	41	44	32	29	28	29	28	30	35	-18.1%	
AÑO 0	2022	28	29	32	30	31	31	-	-	-	-	-	-	15	-57.3%	
AÑO 1	2023	28	29	32	30	31	50	86	86	84	86	84	86	59	293.0%	
AÑO 2	2024	86	28	29	32	30	31	50	86	86	84	86	84	59	0.0%	
AÑO 3	2025	86	28	29	32	30	31	50	86	86	84	86	84	59	0.0%	
AÑO 4	2026	86	28	29	32	30	31	50	86	86	84	86	84	59	0.0%	

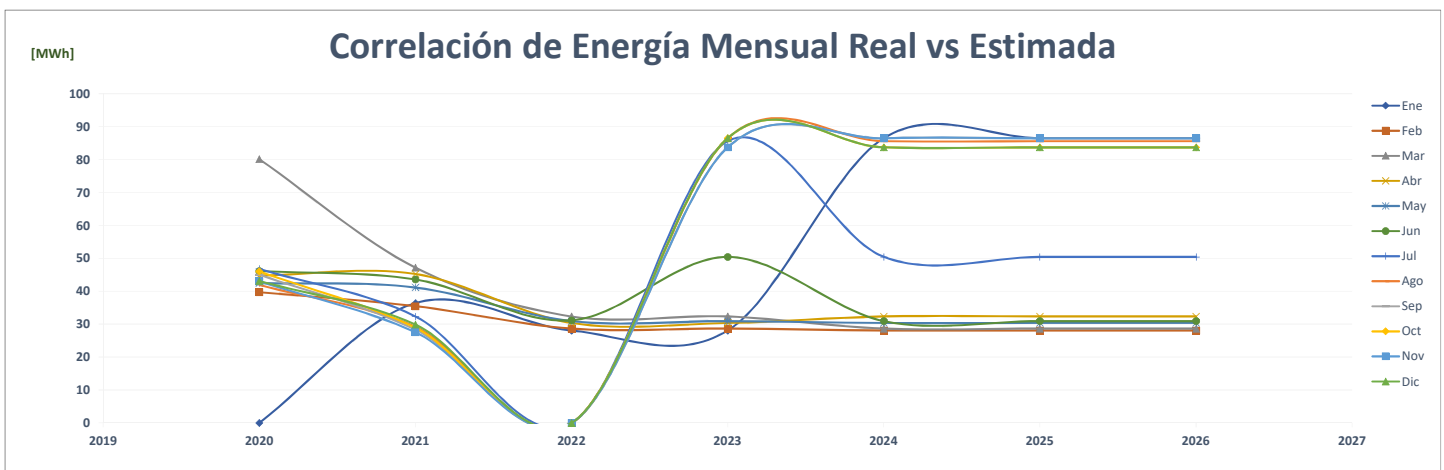
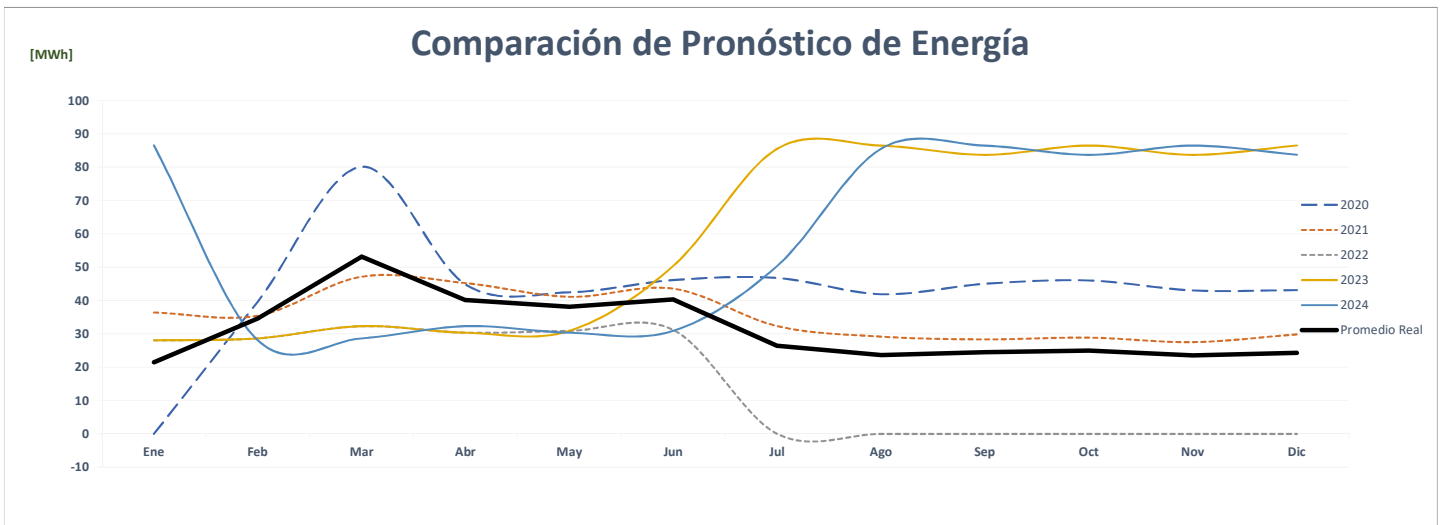
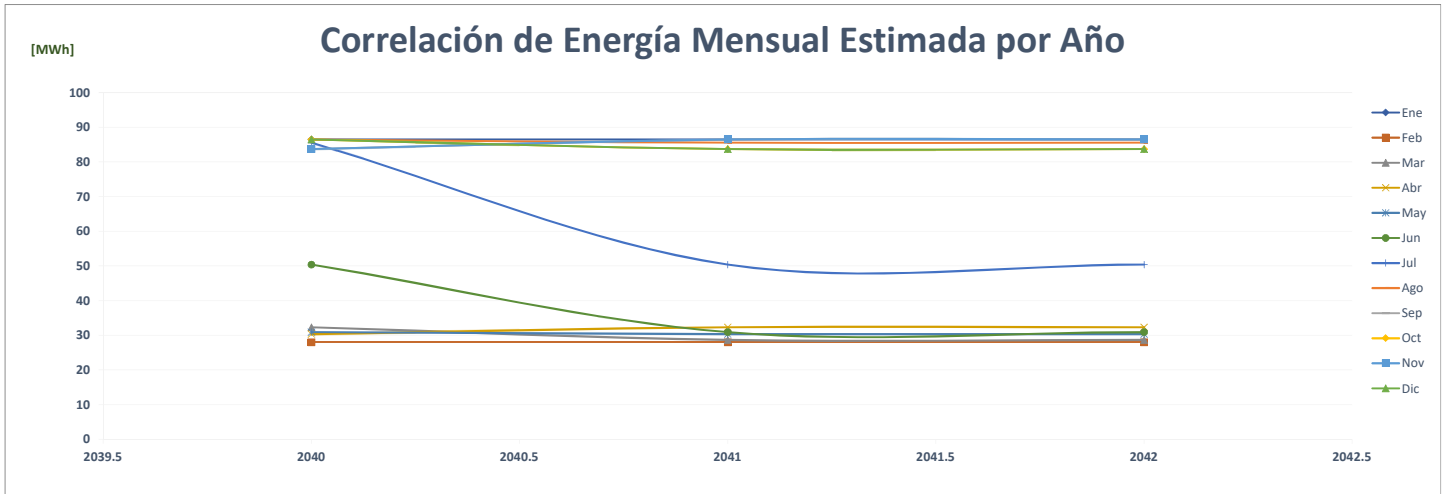



### Comparación de Kfc Centennial

		ENERGÍA (MWh)												PROMEDIO	%
	Año	Ene	Feb	Mar	Abr	May	Jun	Jul	Ago	Sep	Oct	Nov	Dic		
AÑO 2	2020	-	-	-	22	36	38	40	47	46	54	52	50	32	-
AÑO 1	2021	45	45	55	52	56	52	55	54	53	56	53	56	53	63.8%
AÑO 0	2022	55	51	60	60	63	56	-	-	-	-	-	-	29	-45.4%
AÑO 1	2023	55	51	60	60	63	85	83	85	82	83	79	83	72	152.1%
AÑO 2	2024	83	55	51	60	60	63	85	83	85	82	83	79	72	0.0%
AÑO 3	2025	83	55	51	60	60	63	85	83	85	82	83	79	72	0.0%
AÑO 4	2026	83	55	51	60	60	63	85	83	85	82	83	79	72	0.0%

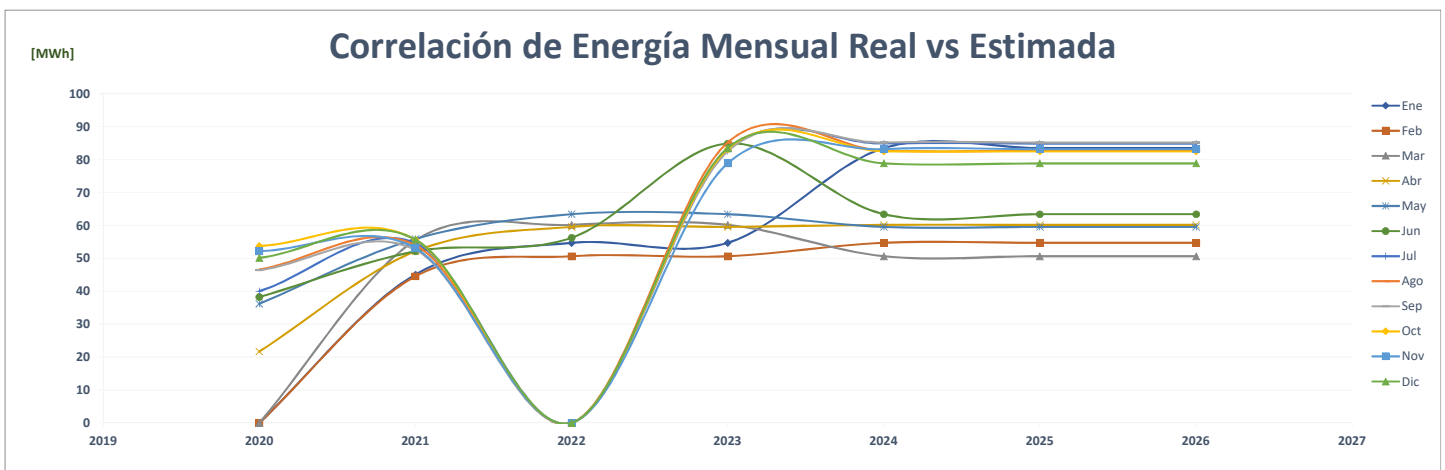
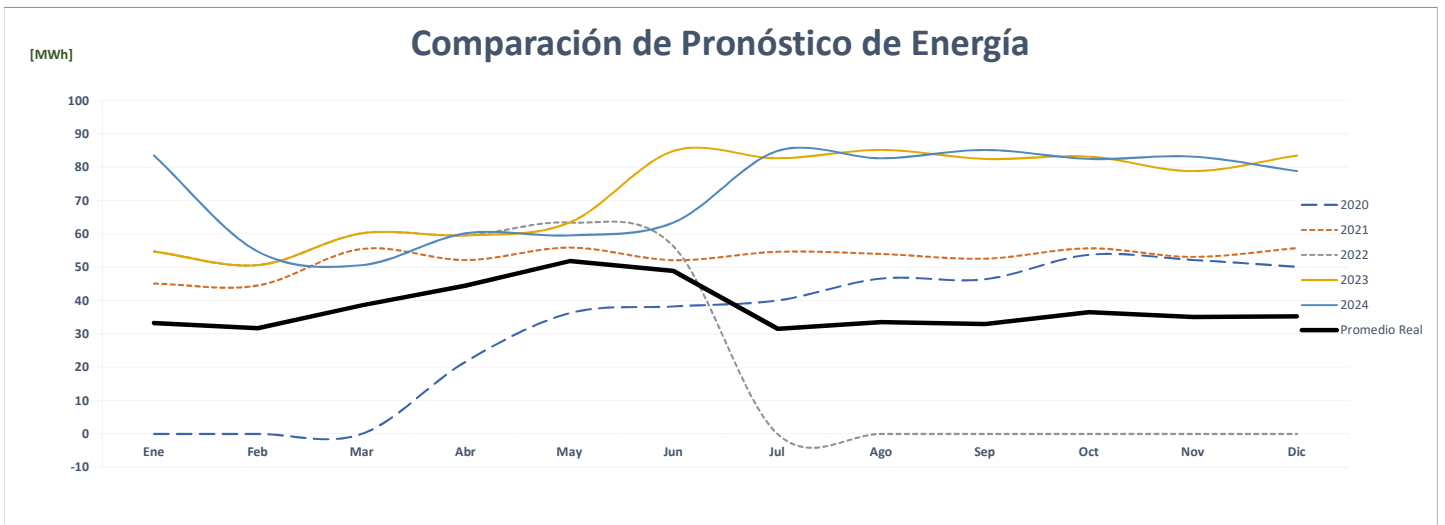
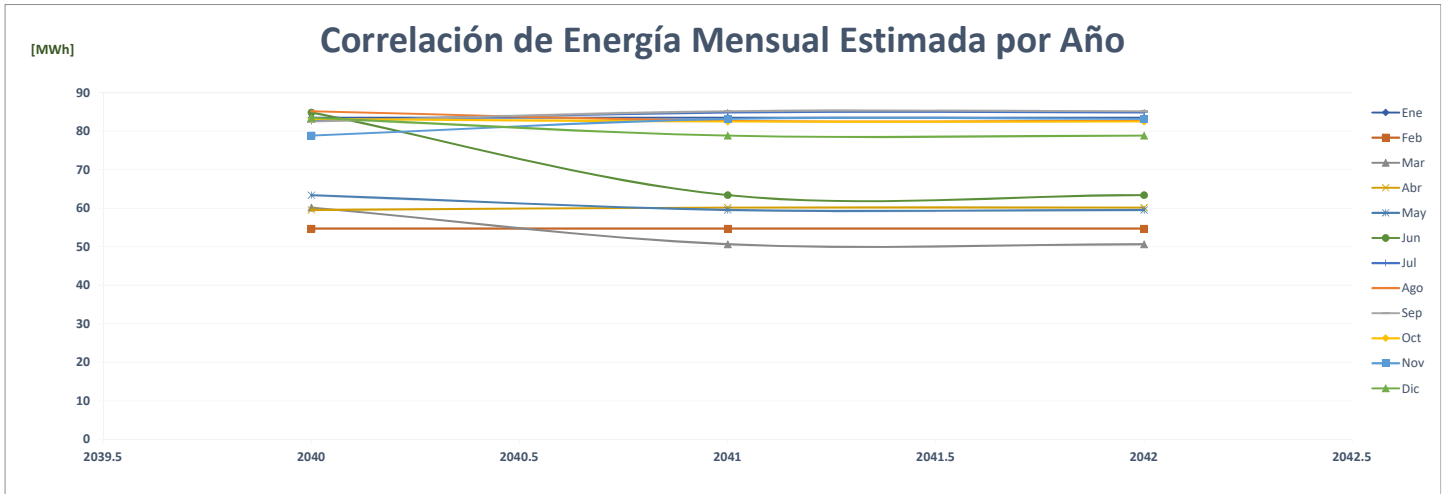

### Comparación de Kfc Chitre

		ENERGÍA (MWh)												PROMEDIO	%
	Año	Ene	Feb	Mar	Abr	May	Jun	Jul	Ago	Sep	Oct	Nov	Dic		
AÑO 2	2020	39	44	41	4	18	20	21	20	21	22	21	20	<b>24</b>	-
AÑO 1	2021	29	23	27	35	42	44	41	46	49	51	48	51	<b>40</b>	<b>67.2%</b>
AÑO 0	2022	49	45	51	49	50	47	-	-	-	-	-	-	<b>24</b>	<b>-40.1%</b>
AÑO 1	2023	49	45	51	49	50	46	47	47	46	47	46	47	<b>48</b>	<b>96.1%</b>
AÑO 2	2024	47	49	45	51	49	50	46	47	47	46	47	46	<b>48</b>	<b>0.0%</b>
AÑO 3	2025	47	49	45	51	49	50	46	47	47	46	47	46	<b>48</b>	<b>0.0%</b>
AÑO 4	2026	47	49	45	51	49	50	46	47	47	46	47	46	<b>48</b>	<b>0.0%</b>

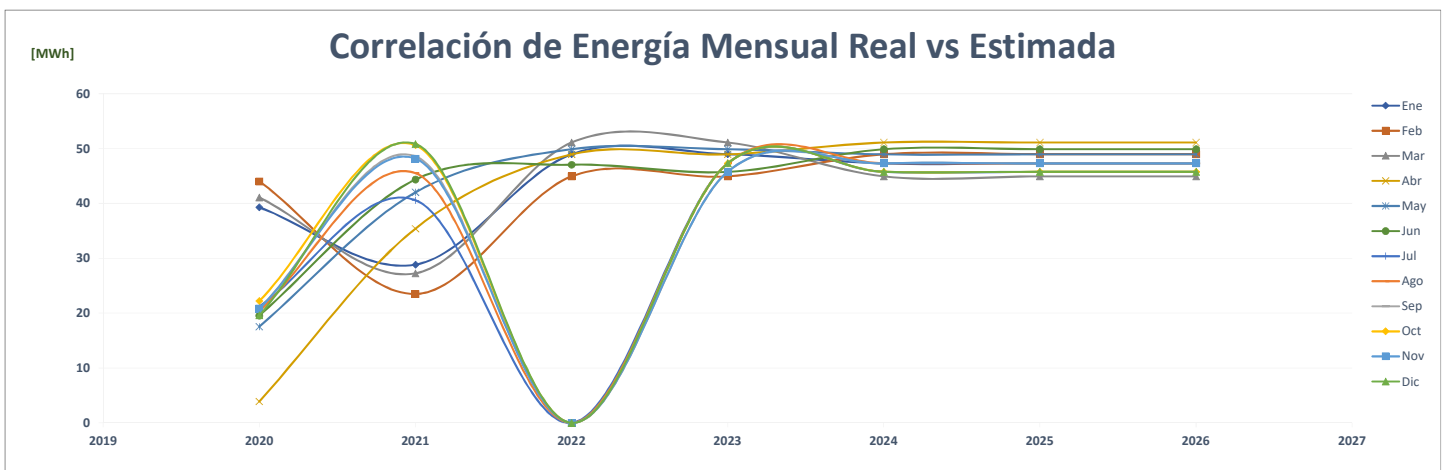
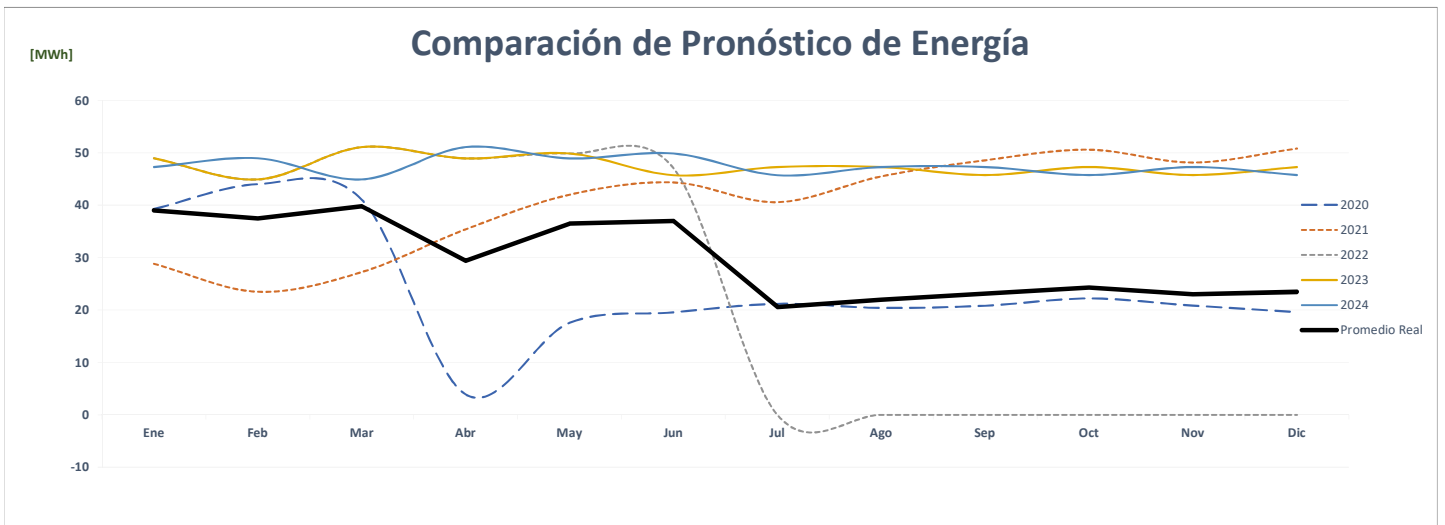
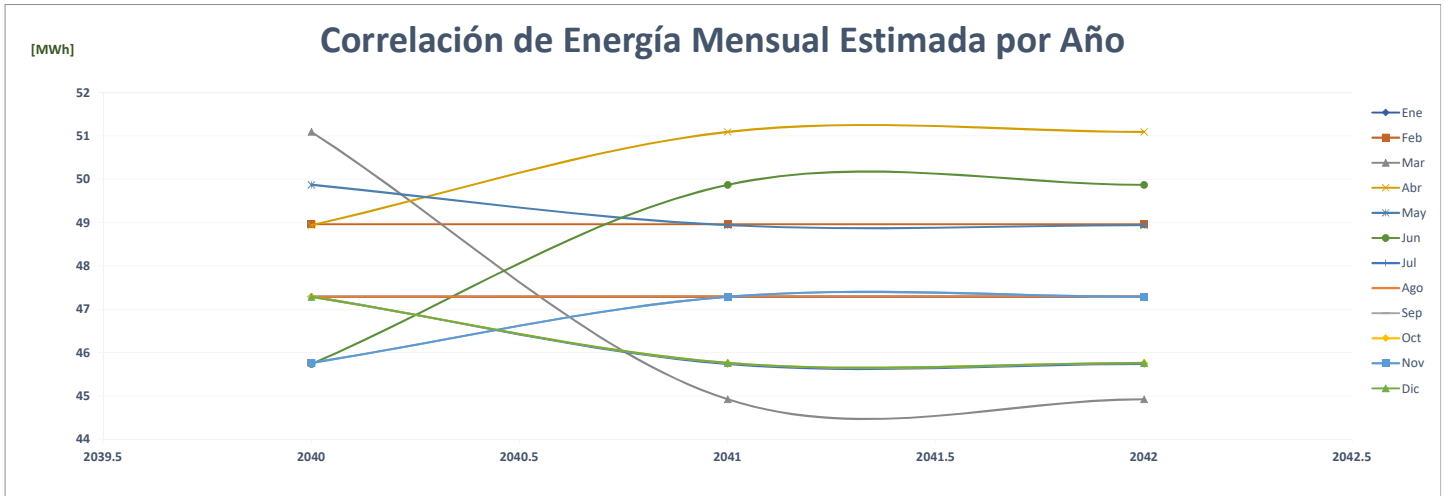

### Comparación de Kfc Mañanitas

		ENERGÍA (MWh)													%
	Año	Ene	Feb	Mar	Abr	May	Jun	Jul	Ago	Sep	Oct	Nov	Dic	PROMEDIO	
AÑO 2	2020	-	20	29	5	25	24	24	24	25	29	28	27	<b>22</b>	-
AÑO 1	2021	23	23	30	29	30	31	32	33	33	36	36	40	<b>31</b>	<b>45.1%</b>
AÑO 0	2022	38	34	37	34	38	36	-	-	-	-	-	-	<b>18</b>	<b>-42.3%</b>
AÑO 1	2023	158	177	181	182	101	165	177	101	165	180	184	180	<b>163</b>	<b>797.3%</b>
AÑO 2	2024	180	158	177	181	182	101	165	177	101	165	180	184	<b>163</b>	<b>0.0%</b>
AÑO 3	2025	180	158	177	181	182	101	165	177	101	165	180	184	<b>163</b>	<b>0.0%</b>
AÑO 4	2026	180	158	177	181	182	101	165	177	101	165	180	184	<b>163</b>	<b>0.0%</b>

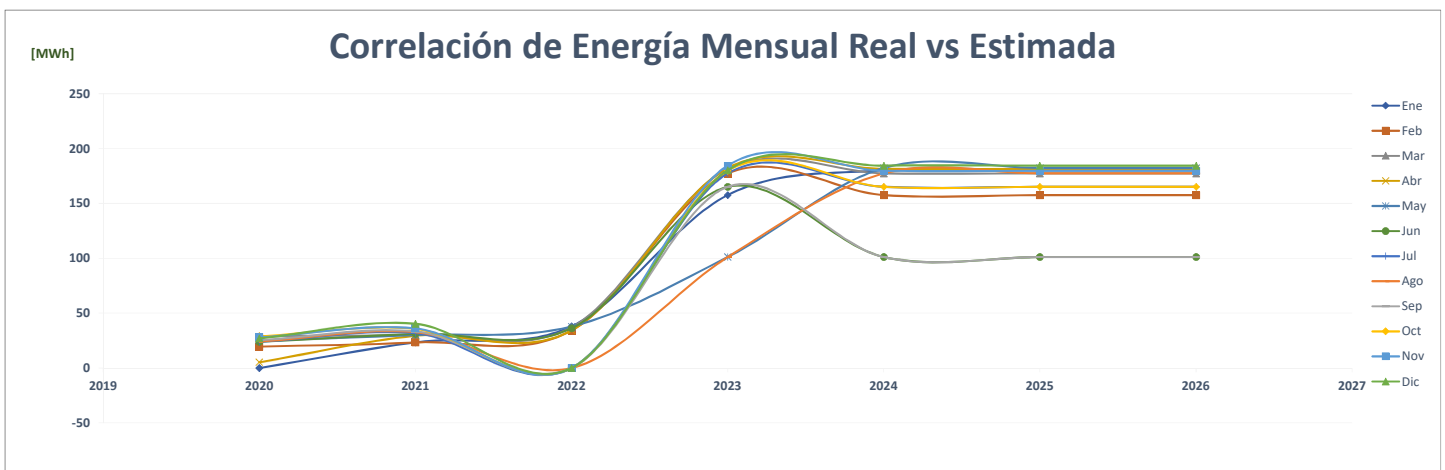
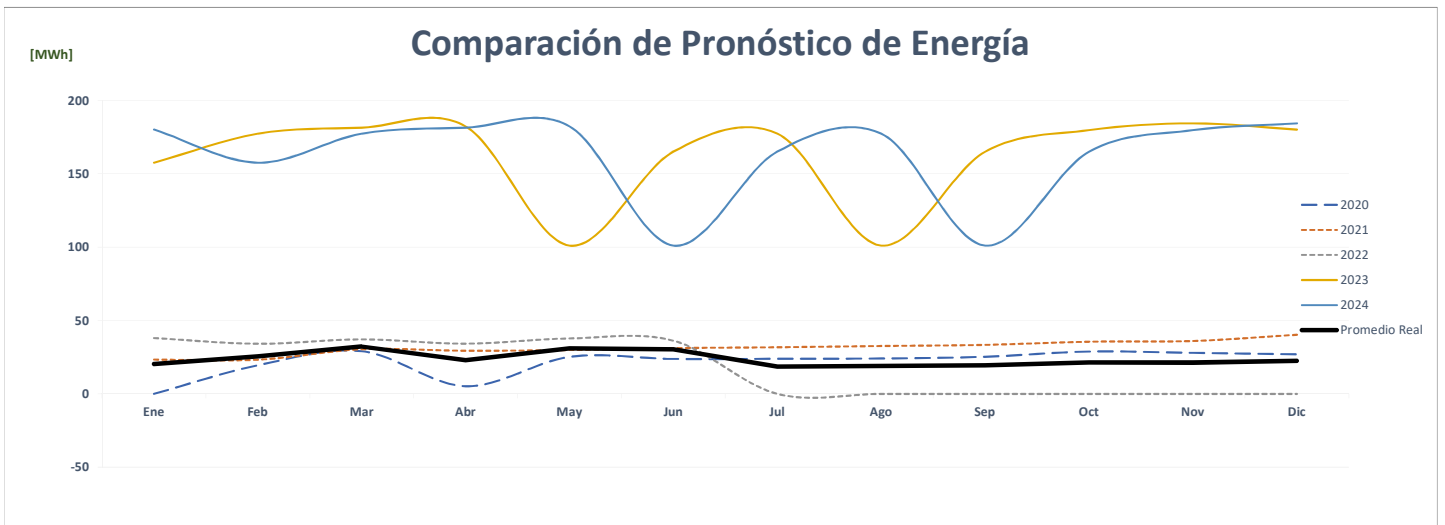
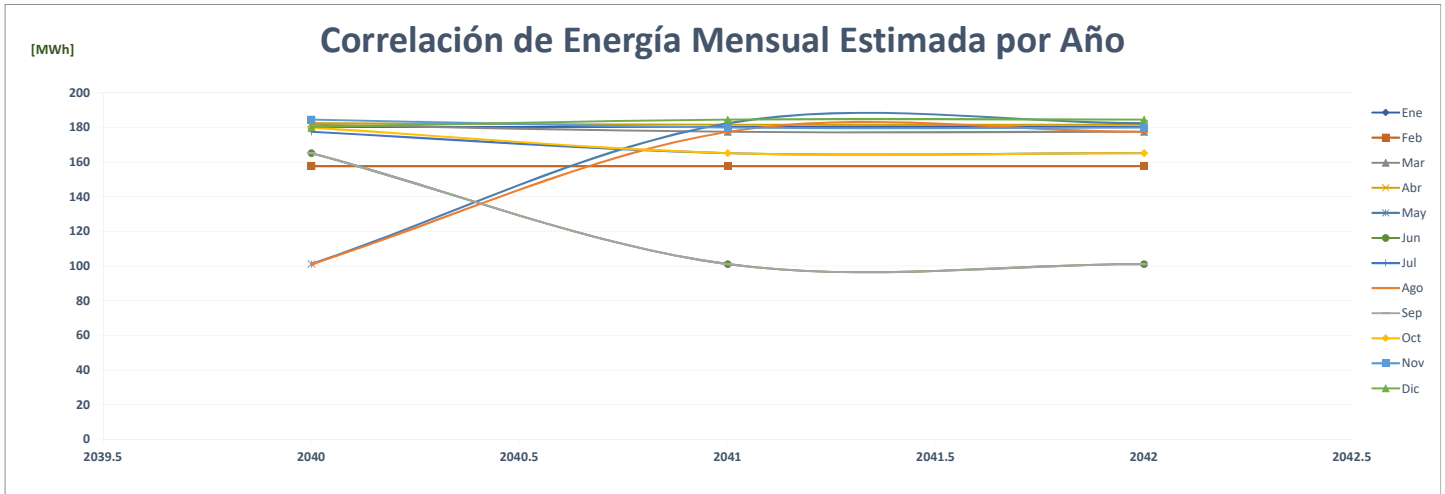

### Comparación de Kfc Milla 8

		ENERGÍA (MWh)												%	
	Año	Ene	Feb	Mar	Abr	May	Jun	Jul	Ago	Sep	Oct	Nov	Dic	PROMEDIO	
AÑO 2	2020	-	-	-	-	23	24	25	25	23	27	29	47	19	-
AÑO 1	2021	41	35	43	42	45	44	46	47	45	45	42	49	44	136.4%
AÑO 0	2022	49	46	51	48	49	45	-	-	-	-	-	-	24	-45.1%
AÑO 1	2023	49	46	51	48	49	66	73	97	106	110	106	110	76	216.2%
AÑO 2	2024	110	49	46	51	48	49	66	73	97	106	110	106	76	0.0%
AÑO 3	2025	110	49	46	51	48	49	66	73	97	106	110	106	76	0.0%
AÑO 4	2026	110	49	46	51	48	49	66	73	97	106	110	106	76	0.0%

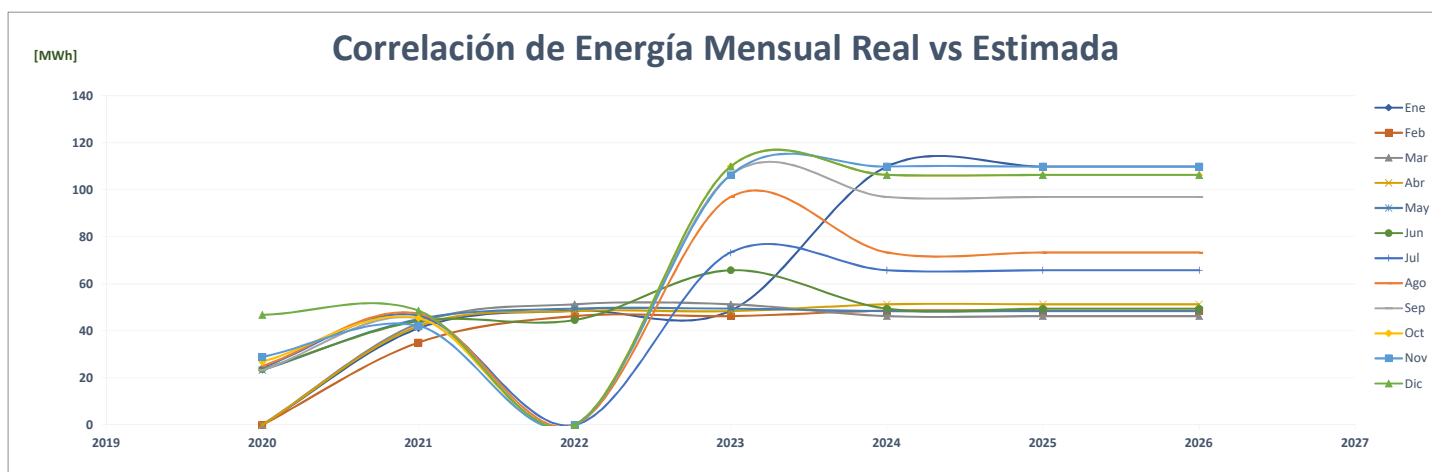
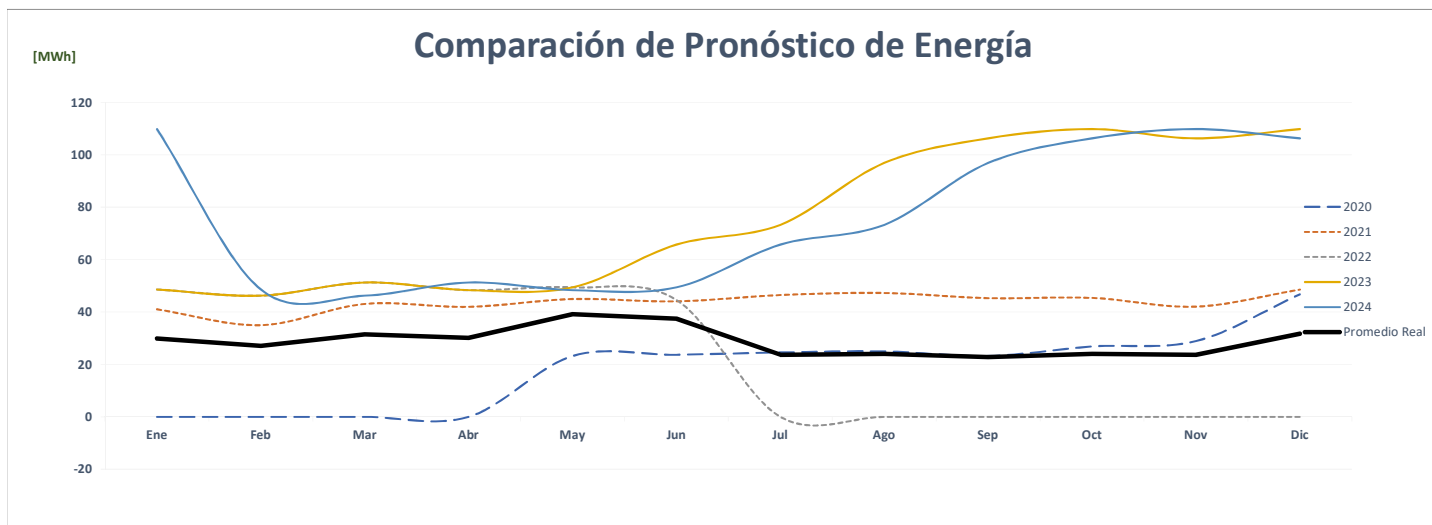
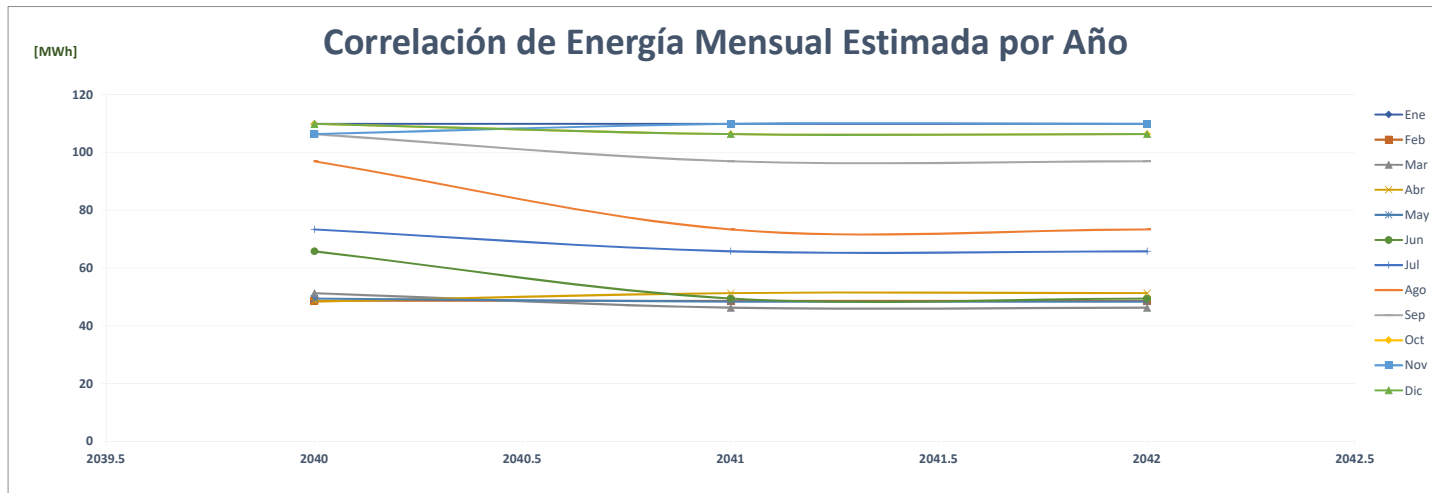

## Comparación de Kfc Santiago

		ENERGÍA (MWh)														%
	Año	Ene	Feb	Mar	Abr	May	Jun	Jul	Ago	Sep	Oct	Nov	Dic	PROMEDIO		
AÑO 2	2020	-	-	-	10	21	22	23	29	29	33	33	46	<b>20</b>	-	
AÑO 1	2021	43	44	55	53	52	49	50	51	52	53	52	57	<b>51</b>	<b>148.9%</b>	
AÑO 0	2022	56	50	56	53	54	51	-	-	-	-	-	-	<b>27</b>	<b>-47.7%</b>	
AÑO 1	2023	56	50	56	53	54	64	70	66	61	67	65	64	<b>60</b>	<b>127.0%</b>	
AÑO 2	2024	64	56	50	56	53	54	64	70	66	61	67	65	<b>60</b>	<b>0.0%</b>	
AÑO 3	2025	64	56	50	56	53	54	64	70	66	61	67	65	<b>60</b>	<b>0.0%</b>	
AÑO 4	2026	64	56	50	56	53	54	64	70	66	61	67	65	<b>60</b>	<b>0.0%</b>	

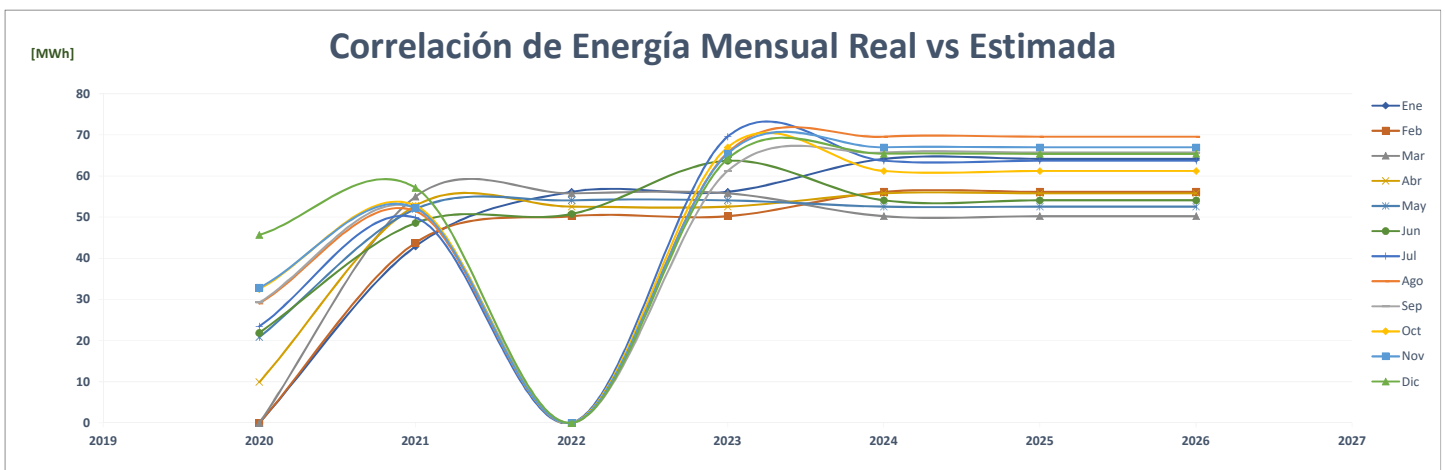
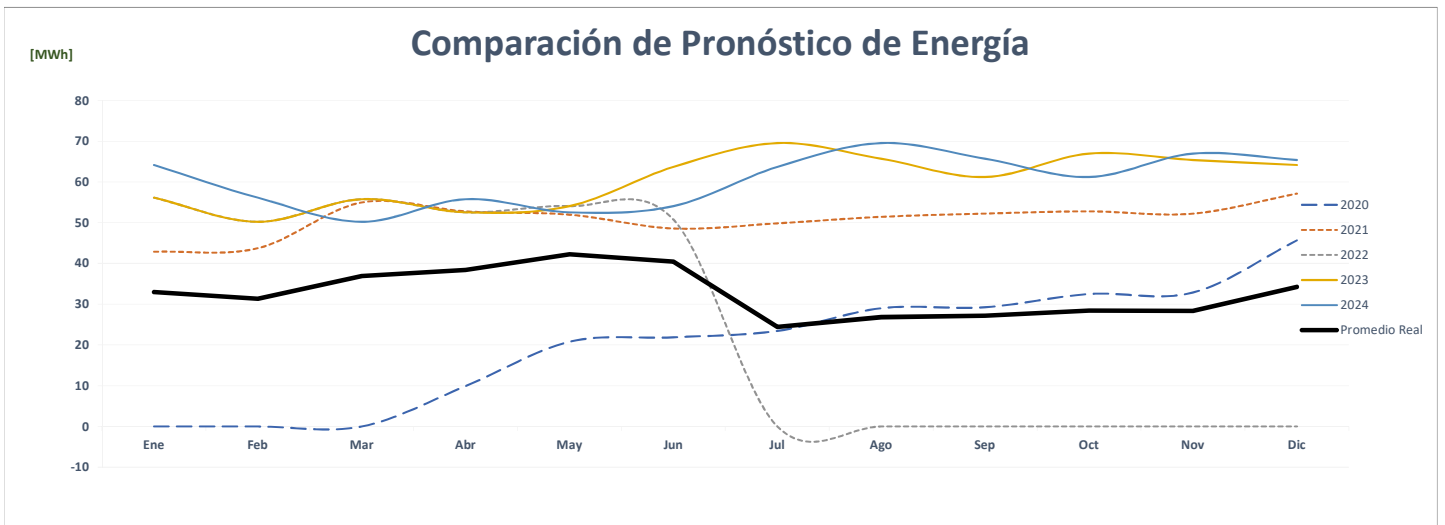
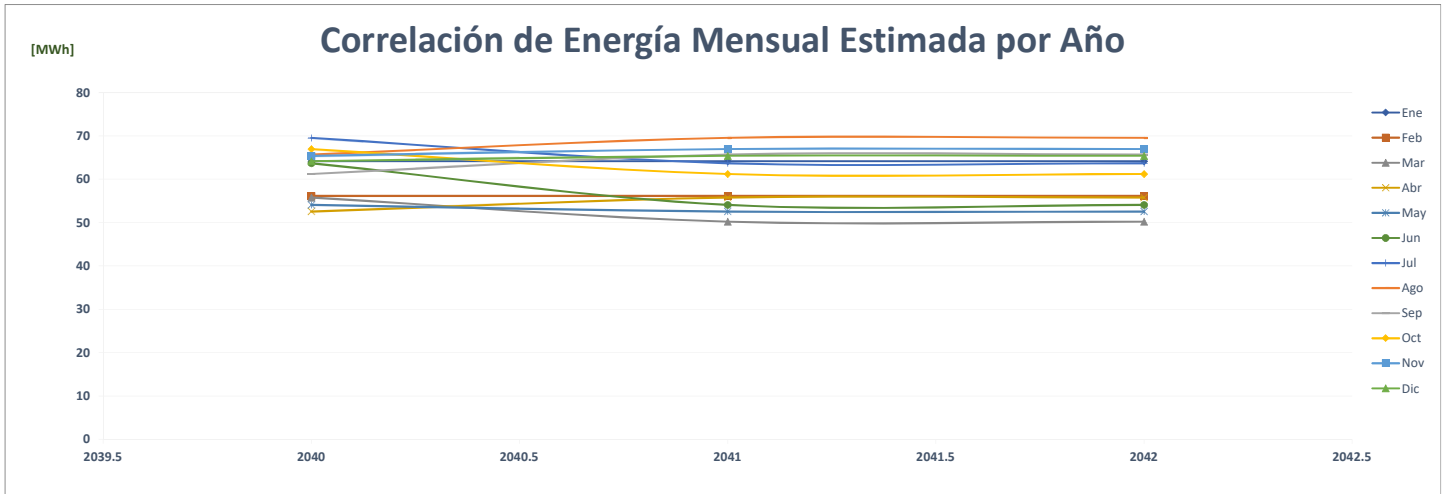

### Comparación de Kio Networks

		ENERGÍA (MWh)												PROMEDIO	%
	Año	Ene	Feb	Mar	Abr	May	Jun	Jul	Ago	Sep	Oct	Nov	Dic		
AÑO 2	2020	-	-	-	-	-	-	219	410	395	408	395	421	<b>187</b>	-
AÑO 1	2021	423	382	427	409	415	397	410	416	403	414	404	417	<b>410</b>	<b>118.7%</b>
AÑO 0	2022	413	374	422	407	407	400	-	-	-	-	-	-	<b>202</b>	<b>-50.7%</b>
AÑO 1	2023	139	191	236	206	213	361	351	344	301	302	296	294	<b>269</b>	<b>33.4%</b>
AÑO 2	2024	294	139	191	236	206	213	361	351	344	301	302	296	<b>269</b>	<b>0.0%</b>
AÑO 3	2025	294	139	191	236	206	213	361	351	344	301	302	296	<b>269</b>	<b>0.0%</b>
AÑO 4	2026	294	139	191	236	206	213	361	351	344	301	302	296	<b>269</b>	<b>0.0%</b>

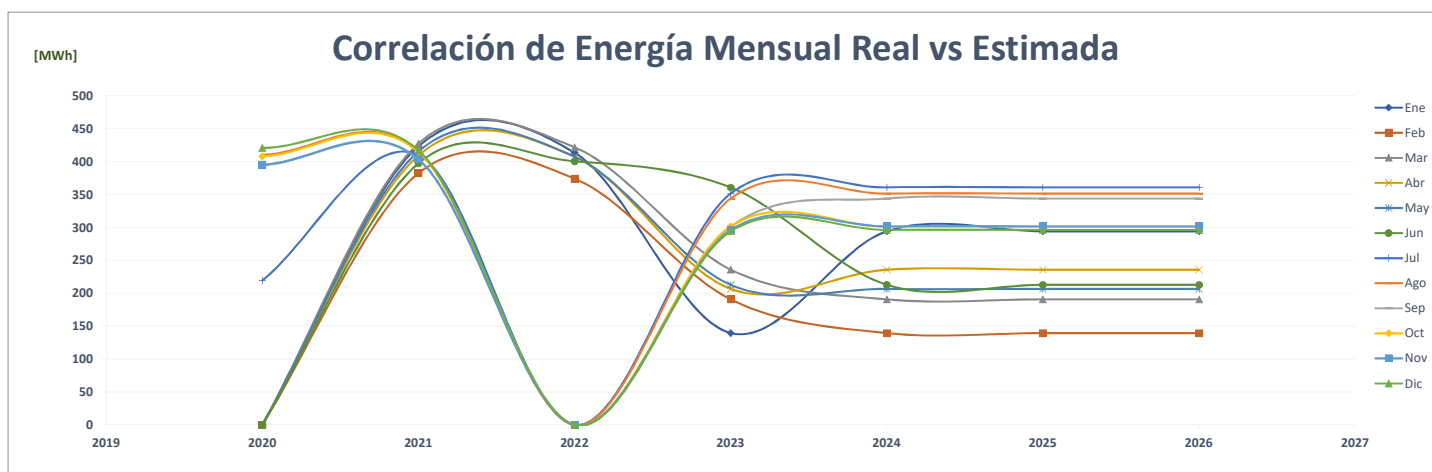
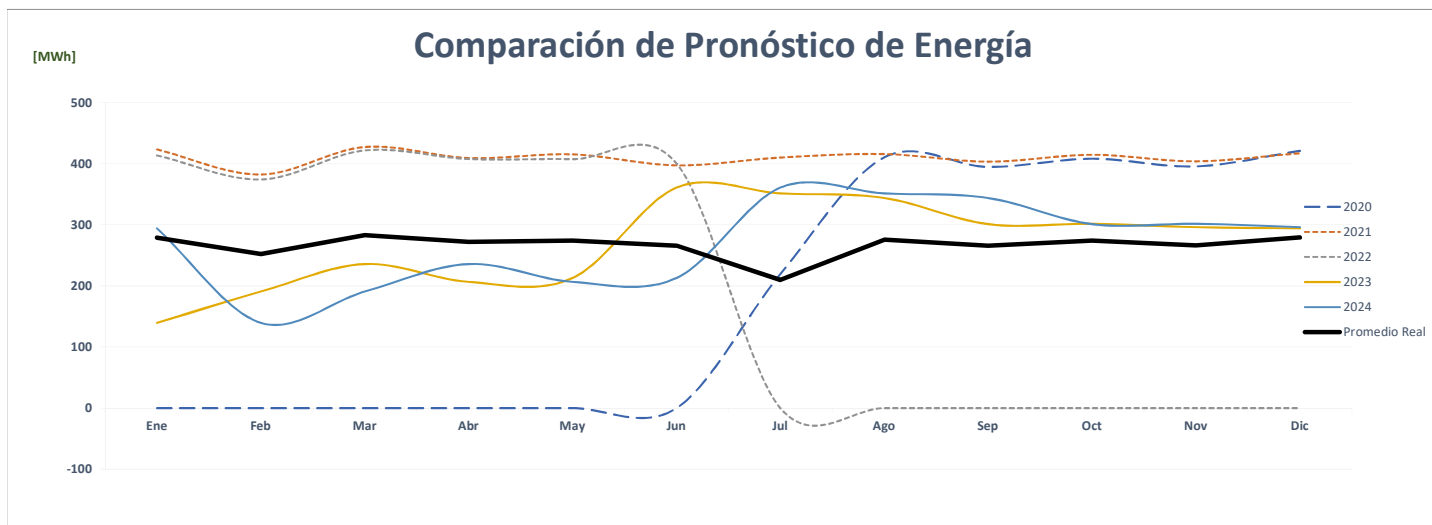
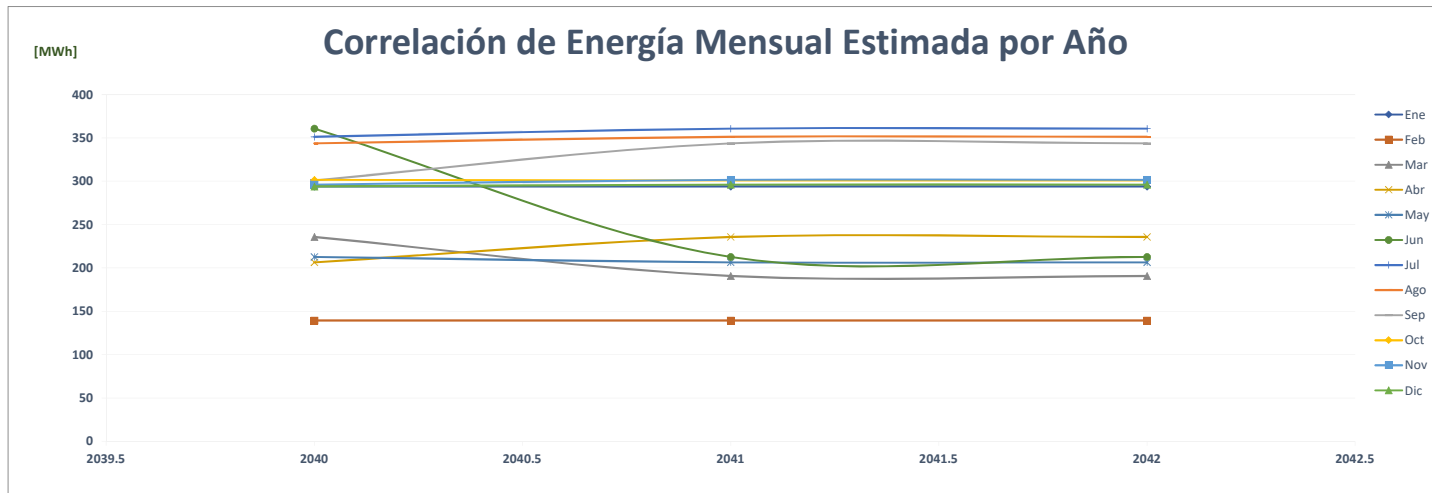

## Comparación de La Prensa, S.A.

		ENERGÍA (MWh)													%
	Año	Ene	Feb	Mar	Abr	May	Jun	Jul	Ago	Sep	Oct	Nov	Dic	PROMEDIO	
AÑO 2	2020	229	215	212	165	180	167	166	156	150	156	147	149	<b>174</b>	-
AÑO 1	2021	136	119	134	132	129	126	125	126	127	141	135	132	<b>130</b>	<b>-25.3%</b>
AÑO 0	2022	122	125	138	152	145	133	-	-	-	-	-	-	<b>68</b>	<b>-47.8%</b>
AÑO 1	2023	321	295	326	341	344	315	352	369	321	343	361	329	<b>335</b>	<b>392.8%</b>
AÑO 2	2024	329	321	295	326	341	344	315	352	369	321	343	361	<b>335</b>	<b>0.0%</b>
AÑO 3	2025	329	321	295	326	341	344	315	352	369	321	343	361	<b>335</b>	<b>0.0%</b>
AÑO 4	2026	329	321	295	326	341	344	315	352	369	321	343	361	<b>335</b>	<b>0.0%</b>

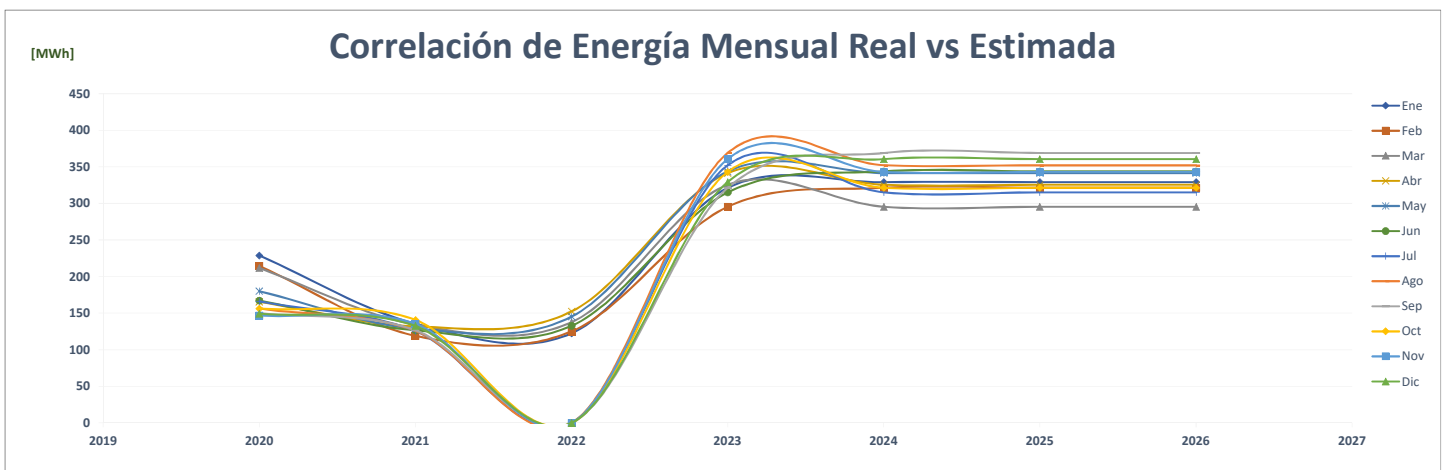
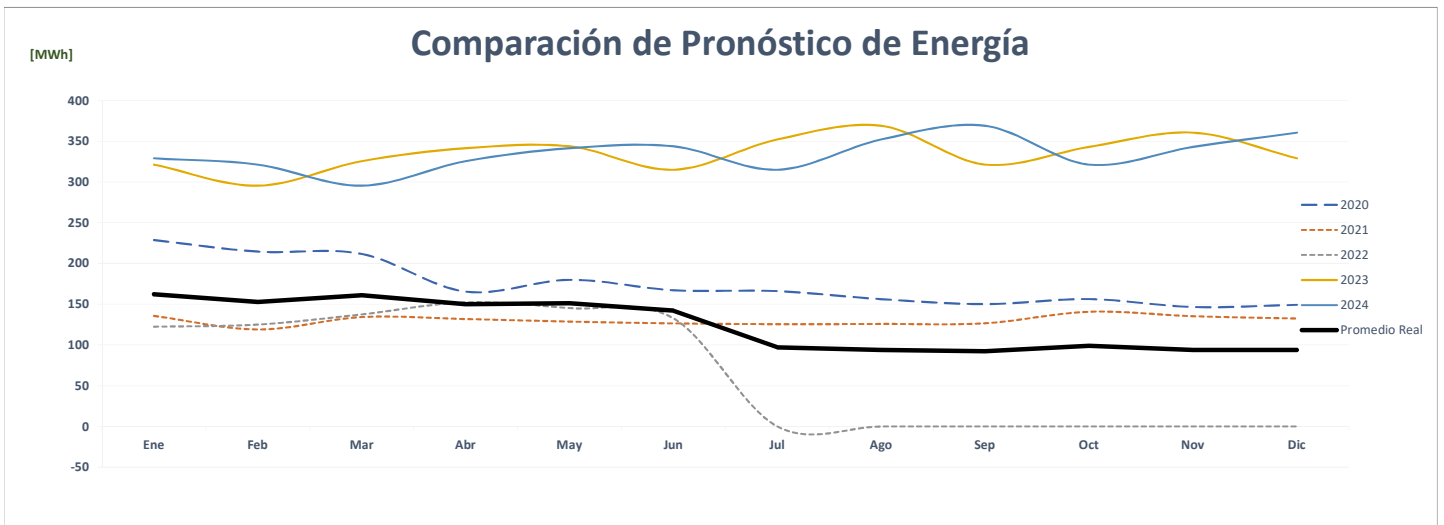
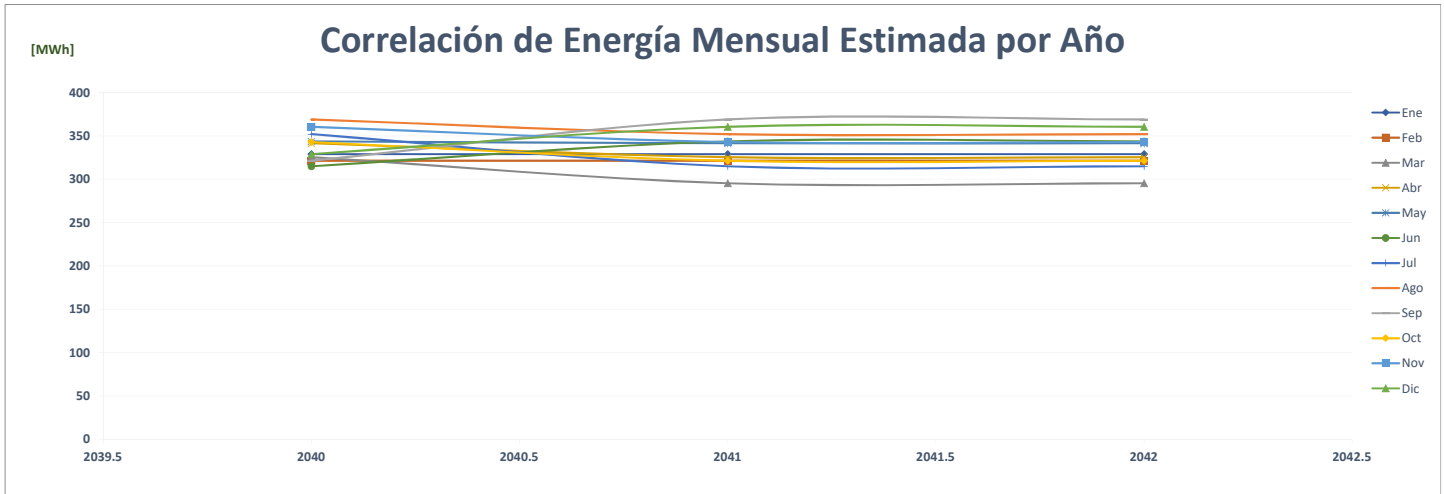

### Comparación de Lavery Panamá, S.A.

		ENERGÍA (MWh)												PROMEDIO	%
	Año	Ene	Feb	Mar	Abr	May	Jun	Jul	Ago	Sep	Oct	Nov	Dic		
AÑO 2	2020	212	211	222	197	209	222	283	249	235	217	184	202	<b>220</b>	-
AÑO 1	2021	190	193	235	214	212	218	223	227	210	208	183	225	<b>212</b>	<b>-3.9%</b>
AÑO 0	2022	217	205	212	215	225	261	-	-	-	-	-	-	<b>111</b>	<b>-47.4%</b>
AÑO 1	2023	283	255	283	273	283	273	283	283	273	283	273	283	<b>277</b>	<b>149.2%</b>
AÑO 2	2024	283	288	260	288	279	288	279	288	288	279	288	279	<b>282</b>	<b>1.8%</b>
AÑO 3	2025	288	294	265	294	284	294	284	294	294	284	294	284	<b>288</b>	<b>2.0%</b>
AÑO 4	2026	294	300	271	300	290	300	290	300	300	290	300	290	<b>294</b>	<b>2.0%</b>

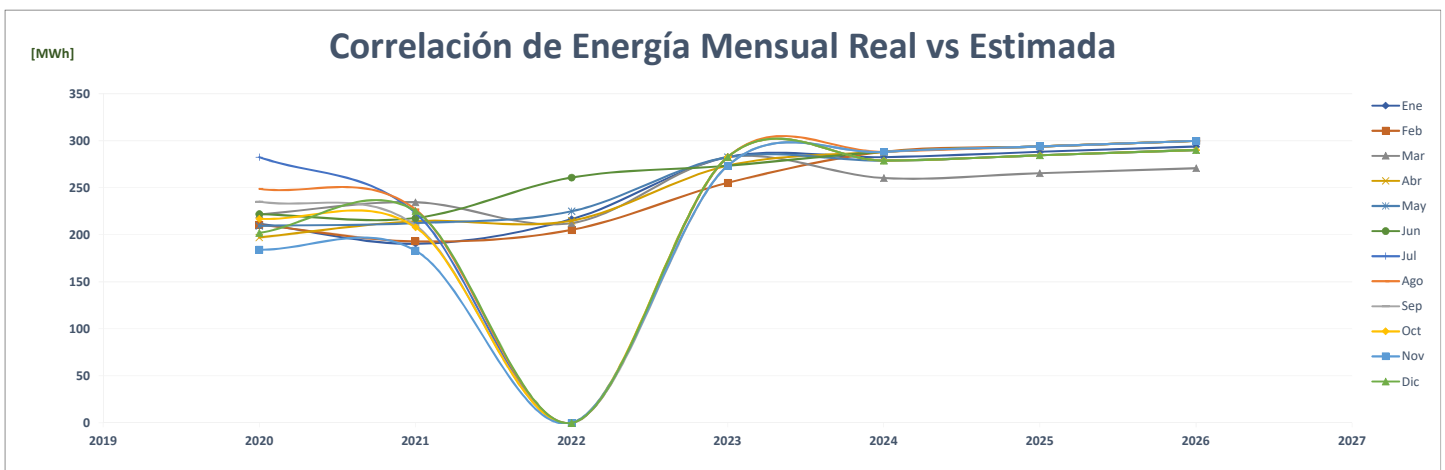
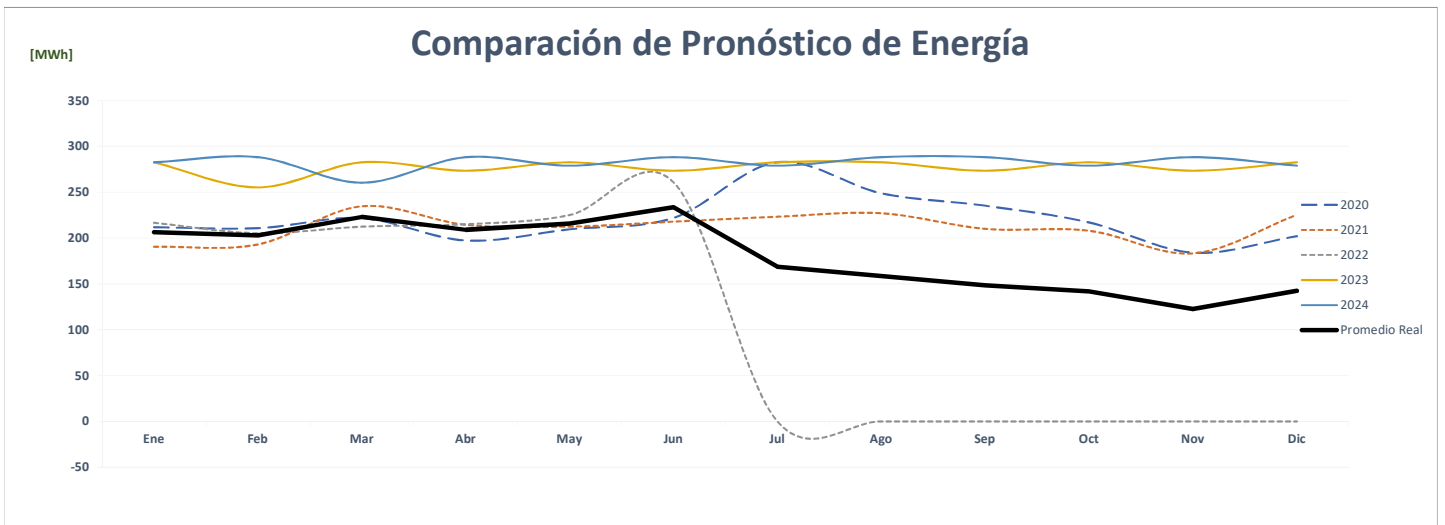
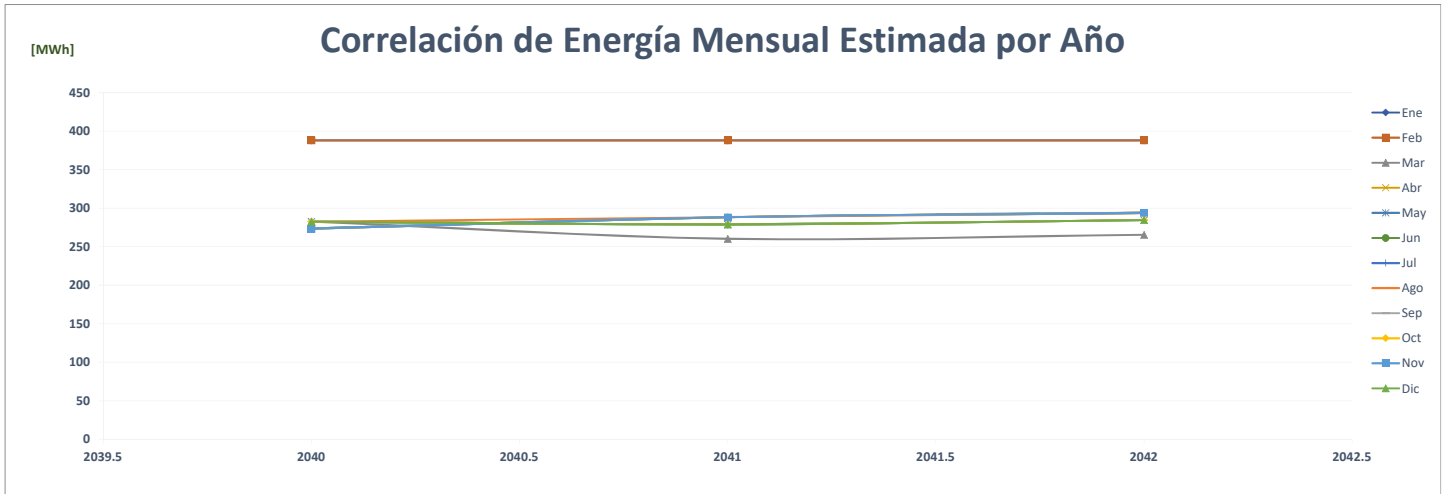



### Comparación de Inmobiliaría Meridiano, S.A.

ENERGÍA (MWh)														%	
Año	Ene	Feb	Mar	Abr	May	Jun	Jul	Ago	Sep	Oct	Nov	Dic	PROMEDIO		
AÑO 2	2020	152	154	121	114	117	116	112	113	106	106	104	109	<b>119</b>	-
AÑO 1	2021	115	103	110	103	108	122	133	133	131	140	128	137	<b>122</b>	<b>2.9%</b>
AÑO 0	2022	137	123	142	133	141	134	-	-	-	-	-	-	<b>68</b>	<b>-44.5%</b>
AÑO 1	2023	148	139	148	120	125	143	138	130	133	137	130	140	<b>136</b>	<b>100.7%</b>
AÑO 2	2024	140	149	139	149	121	126	144	138	130	133	137	130	<b>136</b>	<b>0.5%</b>
AÑO 3	2025	140	149	140	149	122	127	144	139	131	134	138	131	<b>137</b>	<b>0.5%</b>
AÑO 4	2026	141	150	141	150	122	127	145	140	132	135	139	132	<b>138</b>	<b>0.5%</b>

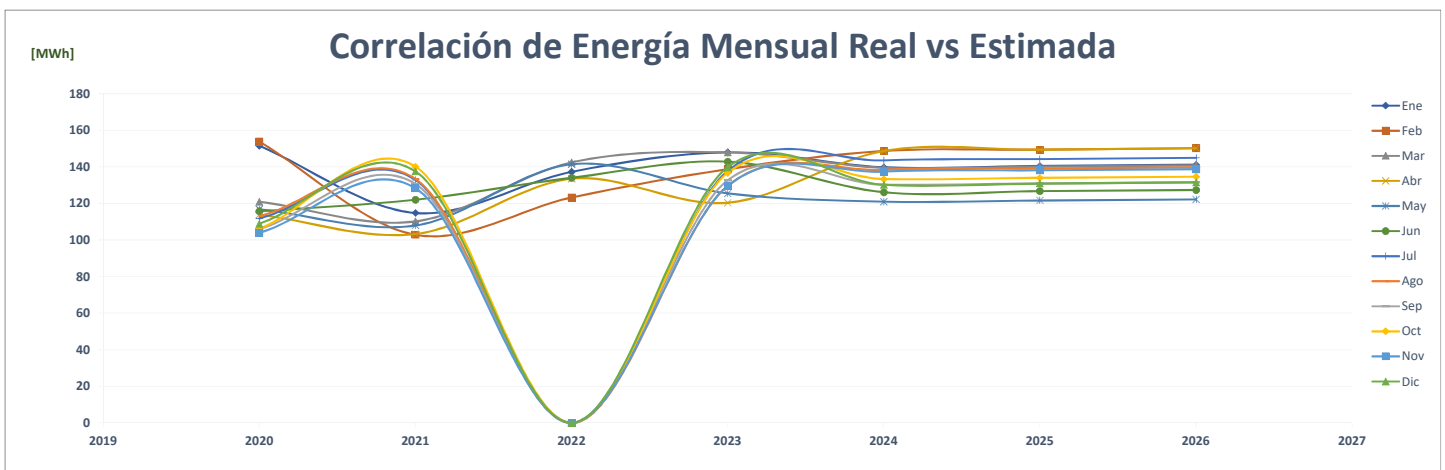
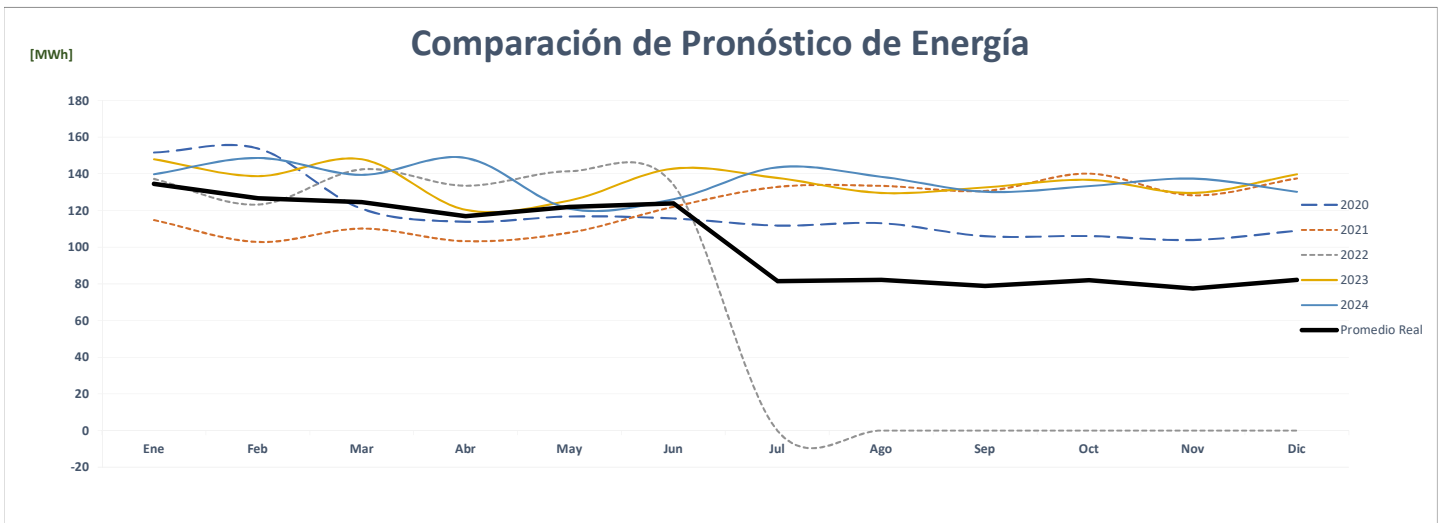
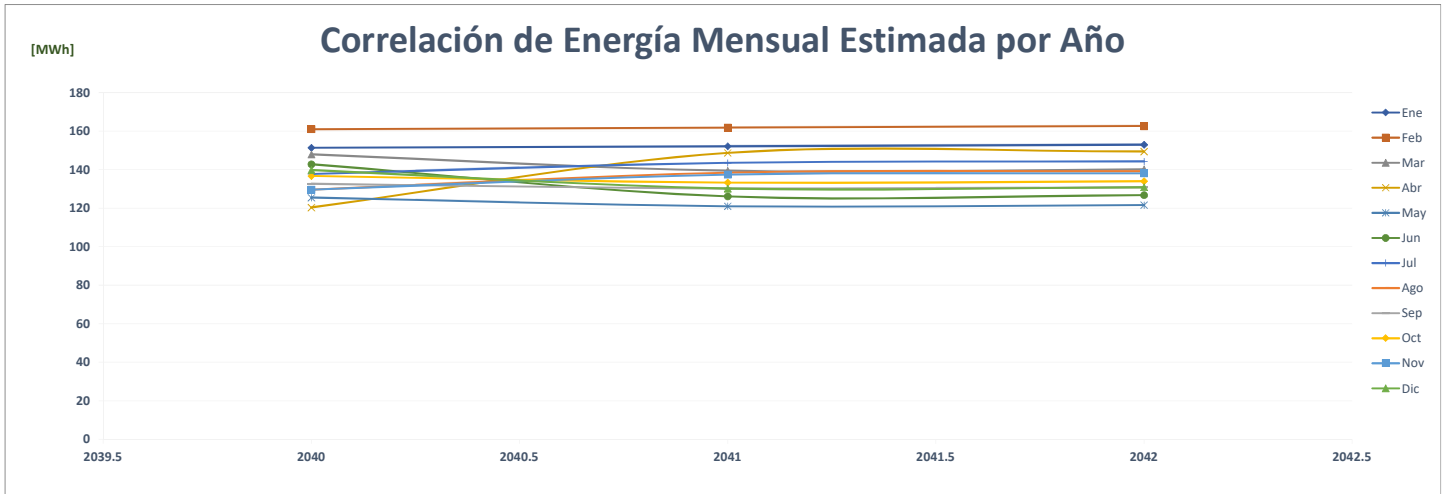

### Comparación de London & Regional Panama

		ENERGÍA (MWh)												%	
	Año	Ene	Feb	Mar	Abr	May	Jun	Jul	Ago	Sep	Oct	Nov	Dic	PROMEDIO	
AÑO 2	2020	197	186	190	181	189	178	194	180	242	214	169	238	197	-
AÑO 1	2021	226	124	167	225	236	162	253	172	236	242	164	174	198	0.9%
AÑO 0	2022	174	159	170	166	173	177	-	-	-	-	-	-	85	-57.2%
AÑO 1	2023	174	159	170	166	173	193	199	199	193	199	193	199	185	117.7%
AÑO 2	2024	199	174	159	170	166	173	193	199	199	193	199	193	185	0.0%
AÑO 3	2025	199	174	159	170	166	173	193	199	199	193	199	193	185	0.0%
AÑO 4	2026	199	174	159	170	166	173	193	199	199	193	199	193	185	0.0%

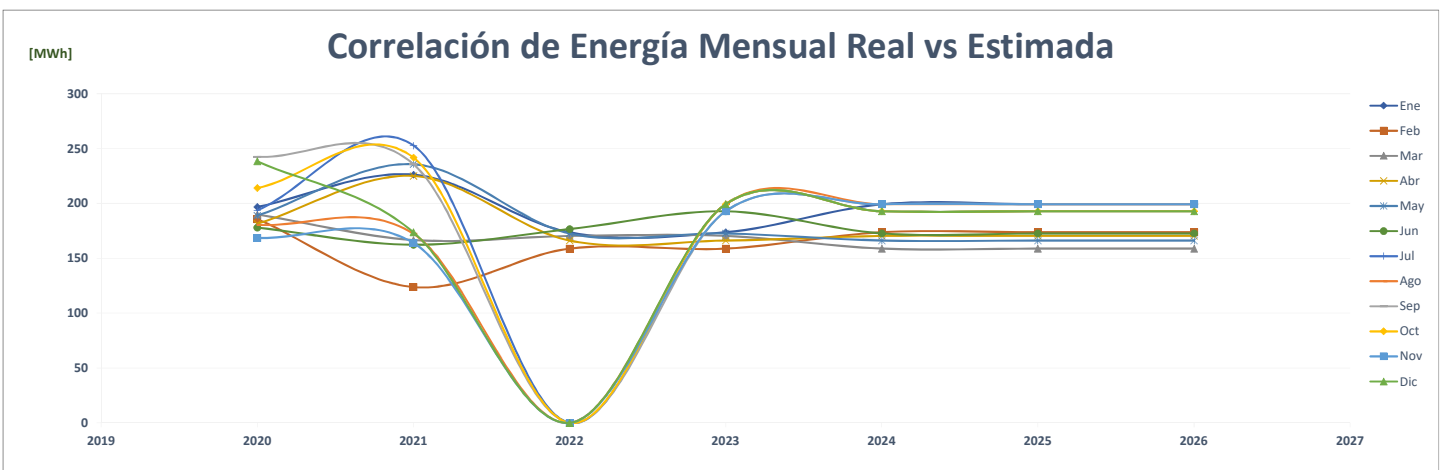
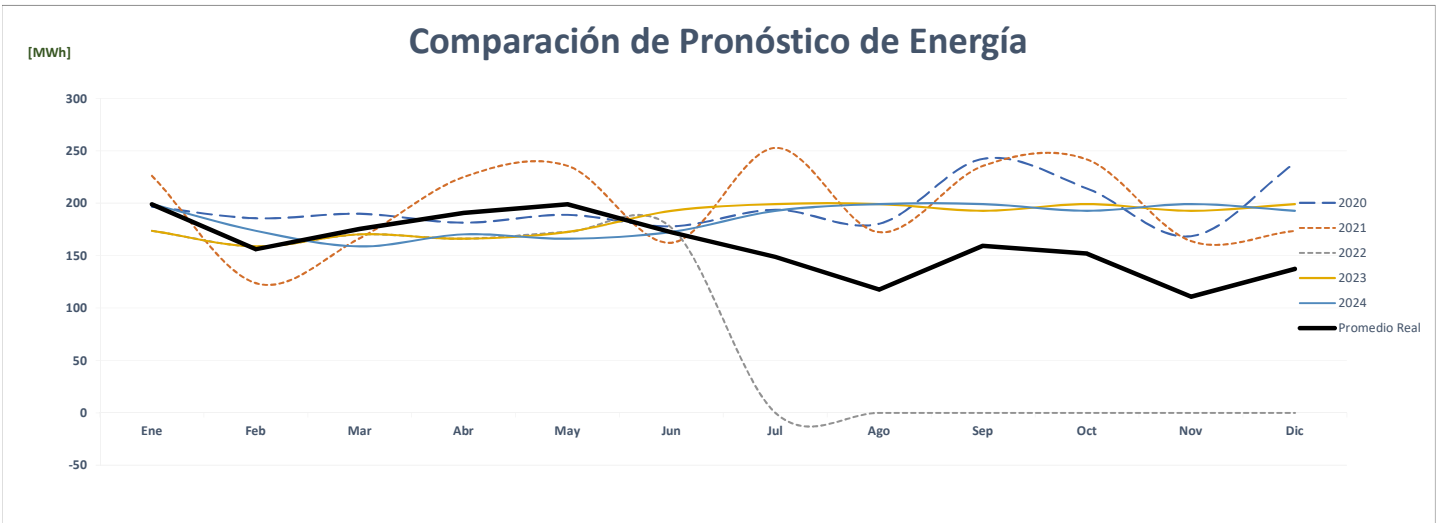
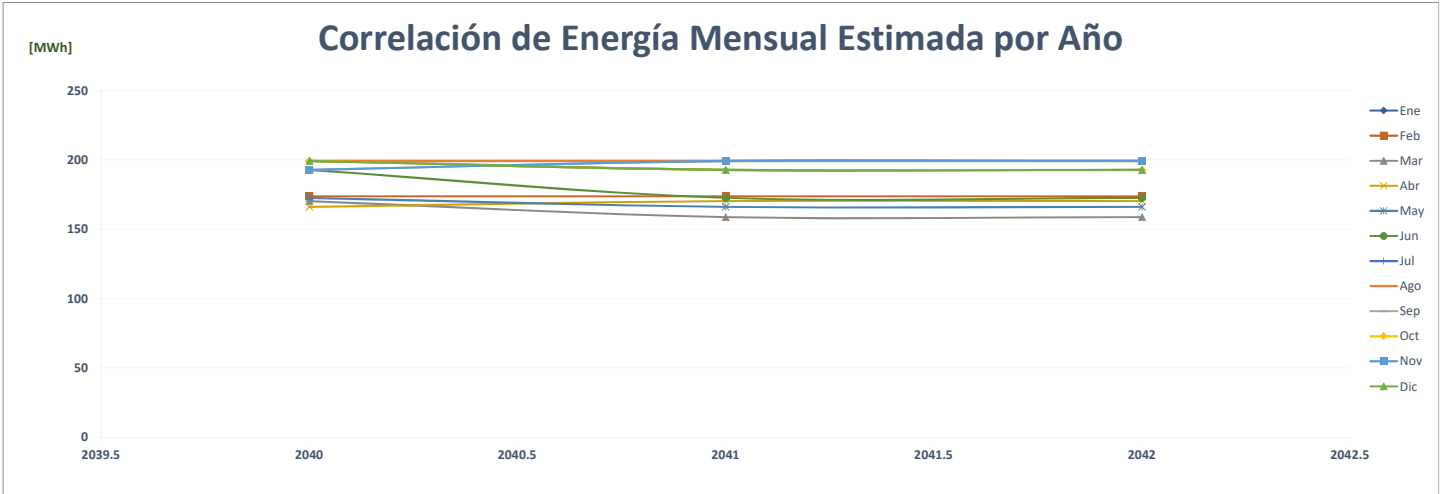



### Comparación de Macello, S. A.

		ENERGÍA (MWh)												PROMEDIO	%
	Año	Ene	Feb	Mar	Abr	May	Jun	Jul	Ago	Sep	Oct	Nov	Dic		
AÑO 2	2020	748	700	725	554	665	693	699	755	758	741	679	722	<b>703</b>	-
AÑO 1	2021	674	632	740	706	715	709	725	717	675	734	707	770	<b>709</b>	<b>0.8%</b>
AÑO 0	2022	701	695	768	722	719	723	-	-	-	-	-	-	<b>361</b>	<b>-49.1%</b>
AÑO 1	2023	701	694	768	722	719	723	747	747	719	723	747	747	<b>730</b>	<b>102.4%</b>
AÑO 2	2024	747	701	694	768	722	719	723	747	747	719	723	747	<b>730</b>	<b>0.0%</b>
AÑO 3	2025	747	701	694	768	722	719	723	747	747	719	723	747	<b>730</b>	<b>0.0%</b>
AÑO 4	2026	747	701	694	768	722	719	723	747	747	719	723	747	<b>730</b>	<b>0.0%</b>

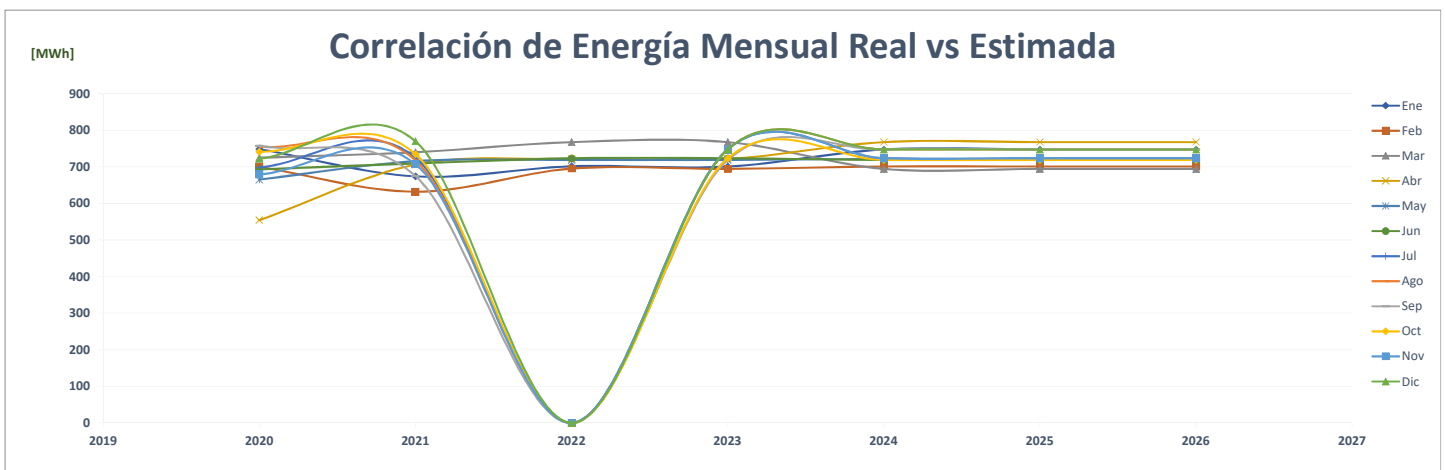
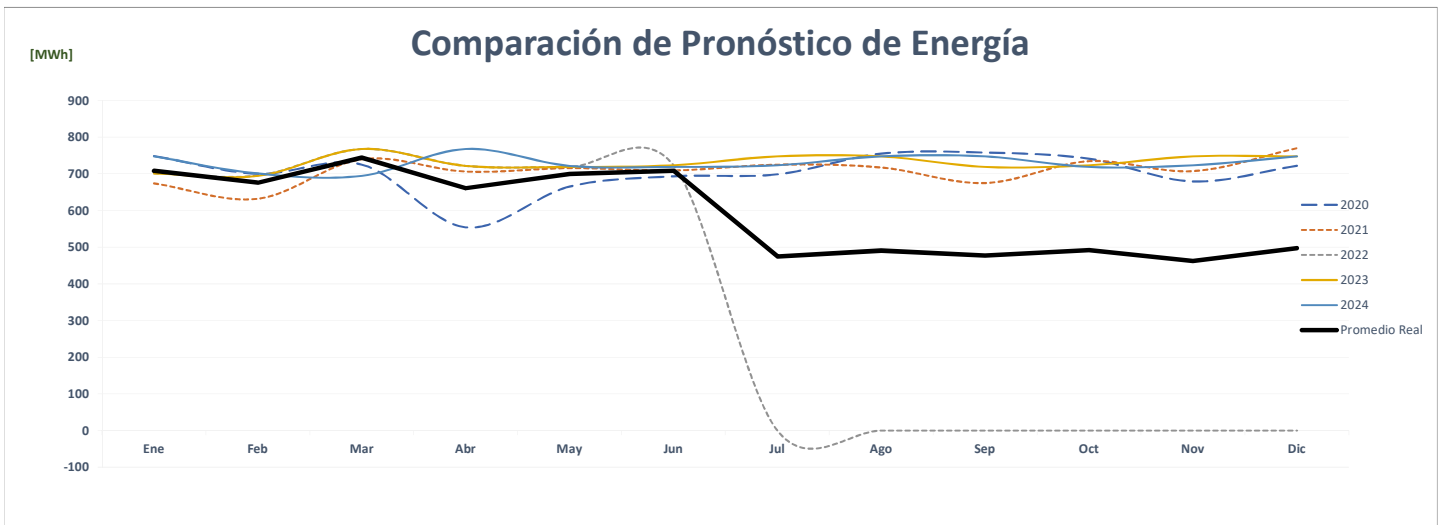
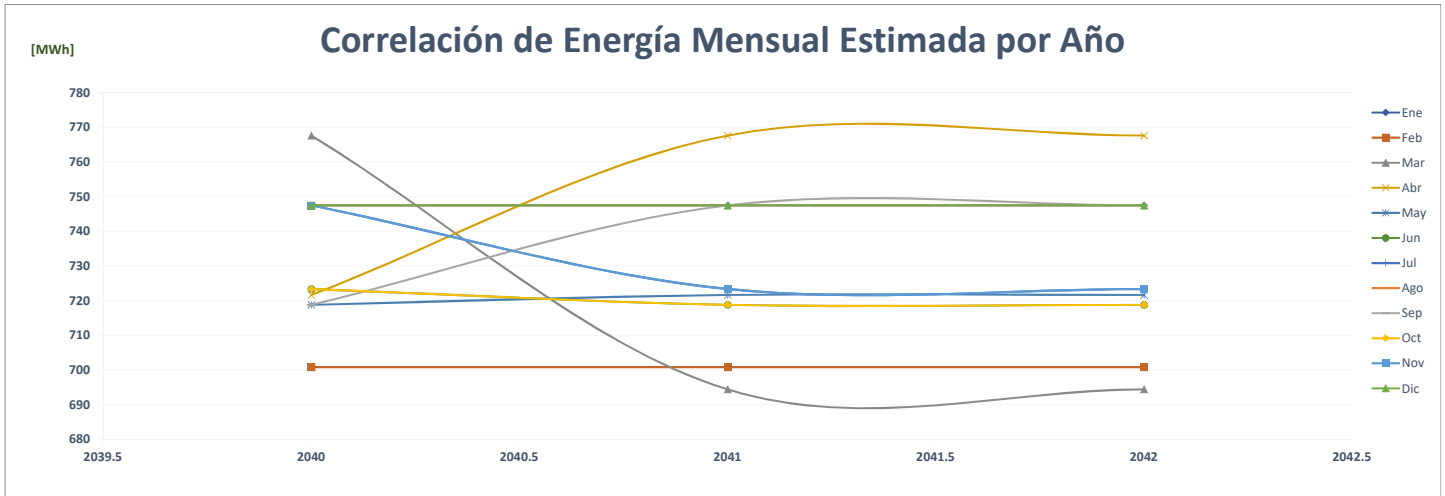

### Comparación de Matadero Chiriquí, S.A.

		ENERGÍA (MWh)													%
	Año	Ene	Feb	Mar	Abr	May	Jun	Jul	Ago	Sep	Oct	Nov	Dic	PROMEDIO	
AÑO 2	2020	-	-	-	-	-	-	-	-	-	453	408	437	<b>108</b>	-
AÑO 1	2021	451	398	467	419	449	440	454	449	410	438	418	460	<b>438</b>	<b>304.5%</b>
AÑO 0	2022	431	418	451	436	422	418	-	-	-	-	-	-	<b>215</b>	<b>-51.0%</b>
AÑO 1	2023	176	167	190	181	192	403	427	444	420	435	424	425	<b>324</b>	<b>50.7%</b>
AÑO 2	2024	425	176	167	190	181	192	403	427	444	420	435	424	<b>324</b>	<b>0.0%</b>
AÑO 3	2025	425	176	167	190	181	192	403	427	444	420	435	424	<b>324</b>	<b>0.0%</b>
AÑO 4	2026	425	176	167	190	181	192	403	427	444	420	435	424	<b>324</b>	<b>0.0%</b>

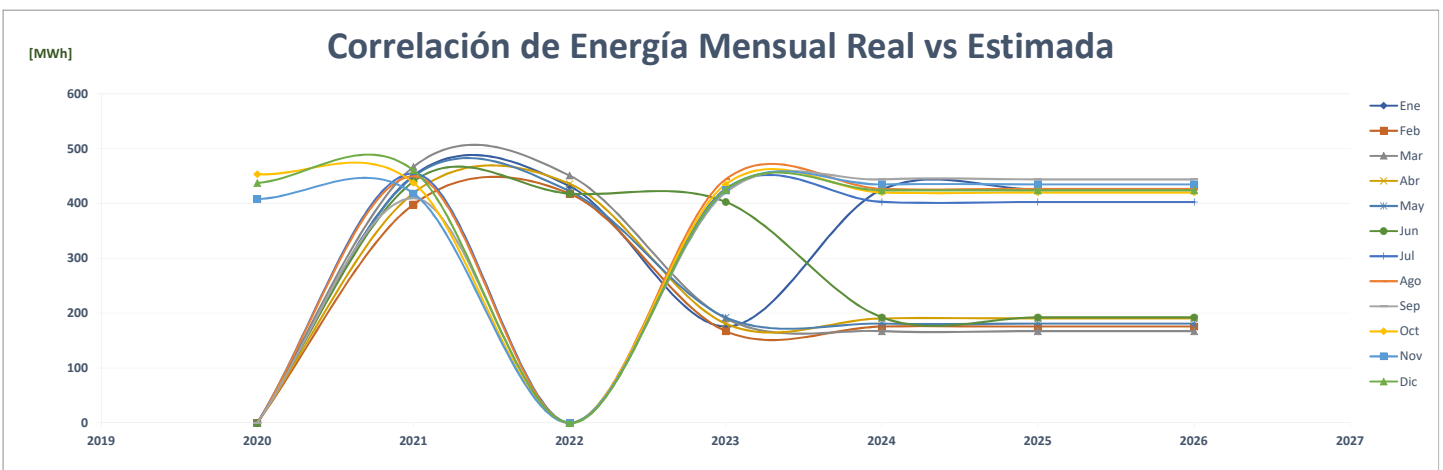
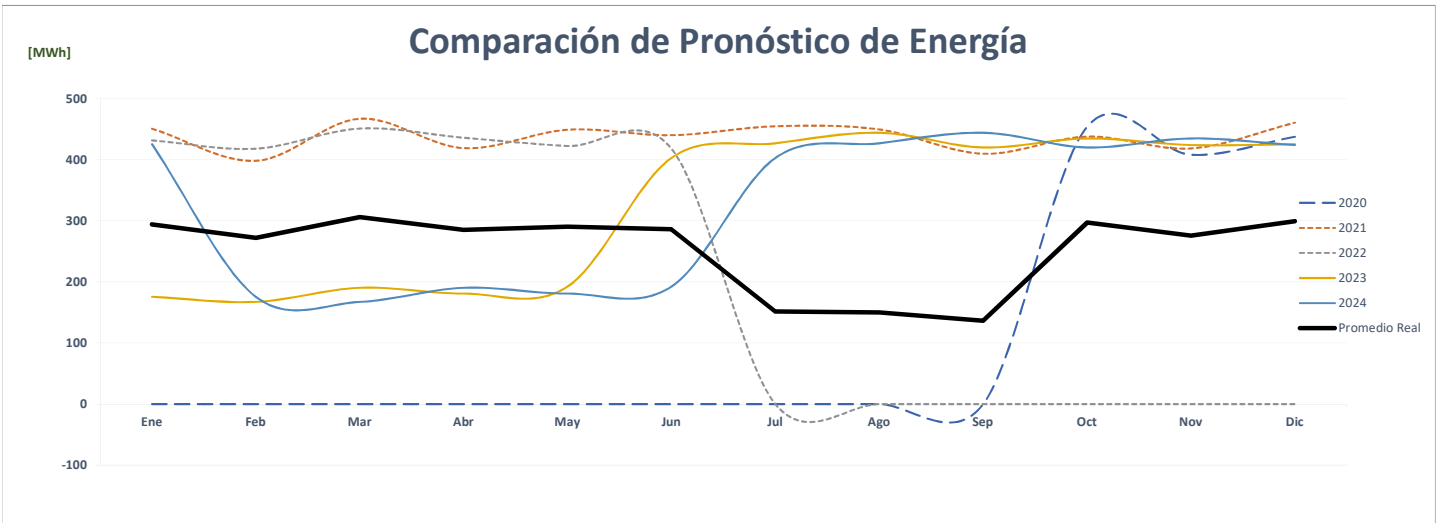
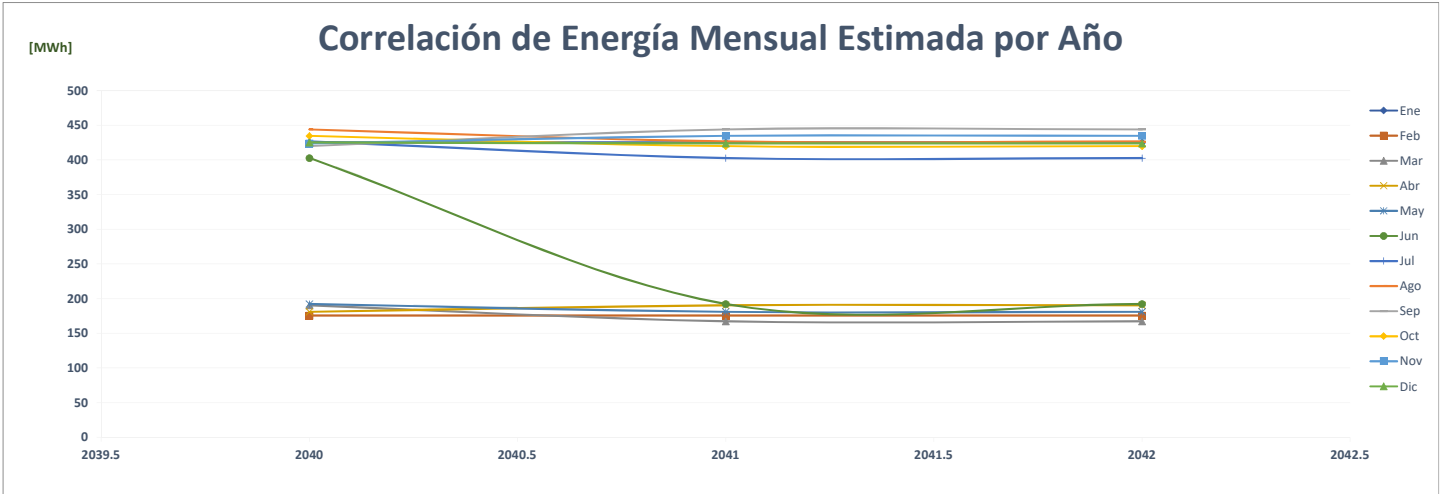

## Comparación de Majestic 507, Corp.

ENERGÍA (MWh)														PROMEDIO	%
Año	Ene	Feb	Mar	Abr	May	Jun	Jul	Ago	Sep	Oct	Nov	Dic			
AÑO 2	2020	238	225	155	78	77	66	65	67	64	165	200	194	<b>133</b>	-
AÑO 1	2021	62	56	194	204	215	204	213	213	208	219	203	215	<b>184</b>	<b>38.3%</b>
AÑO 0	2022	207	187	213	221	228	215	-	-	-	-	-	-	<b>106</b>	<b>-42.4%</b>
AÑO 1	2023	136	136	136	136	136	136	136	136	136	136	136	136	<b>136</b>	<b>28.2%</b>
AÑO 2	2024	136	136	136	136	136	136	136	136	136	136	136	136	<b>136</b>	<b>0.0%</b>
AÑO 3	2025	136	240	240	240	240	240	240	240	240	240	240	240	<b>231</b>	<b>70.3%</b>
AÑO 4	2026	240	240	240	240	240	240	240	240	240	240	240	240	<b>240</b>	<b>3.8%</b>

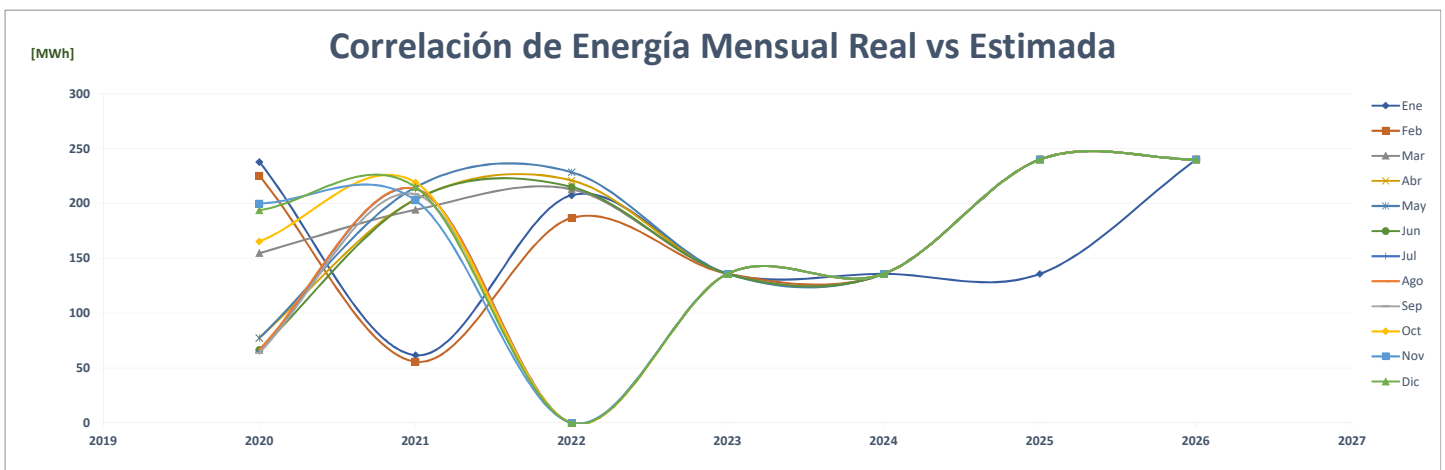
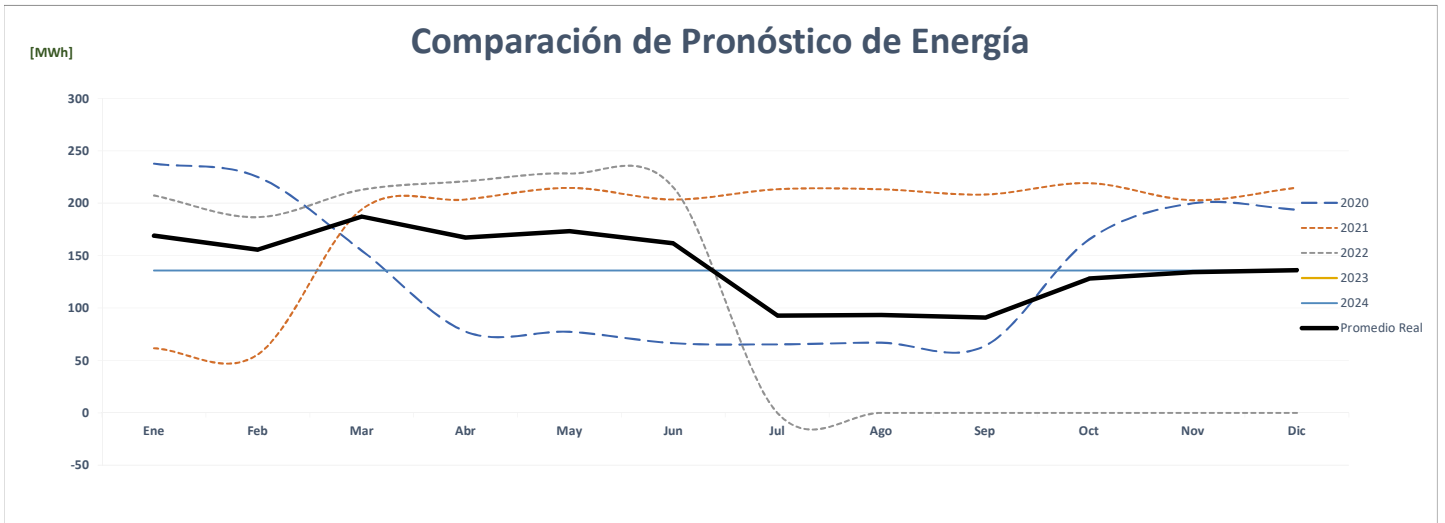
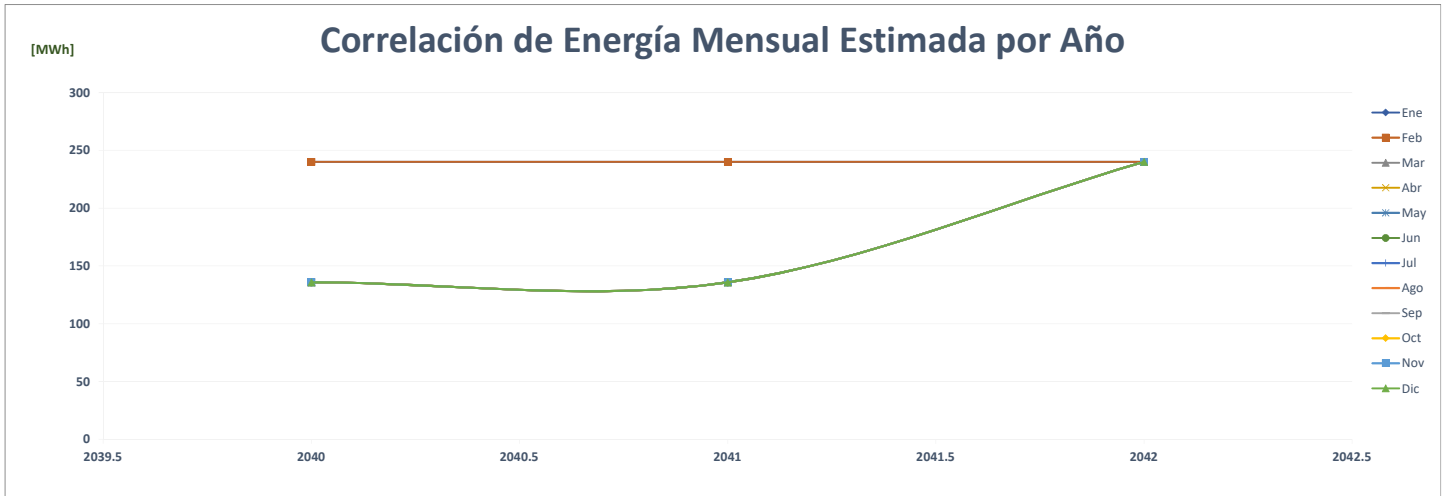

## Comparación de Manzanillo International Terminal Panamá, S.A.

		ENERGÍA (MWh)												%	
	Año	Ene	Feb	Mar	Abr	May	Jun	Jul	Ago	Sep	Oct	Nov	Dic	PROMEDIO	
AÑO 2	2020	4,986	4,426	5,190	4,479	4,448	4,106	4,112	4,456	4,454	4,662	4,909	5,251	<b>4,623</b>	-
AÑO 1	2021	5,292	4,800	6,046	5,308	5,410	4,912	5,348	5,543	5,726	6,186	5,535	6,131	<b>5,520</b>	<b>19.4%</b>
AÑO 0	2022	5,931	5,426	6,008	5,703	5,793	4,981	-	-	-	-	-	-	<b>2,820</b>	<b>-48.9%</b>
AÑO 1	2023	5,931	5,426	6,008	5,703	5,793	5,055	4,920	4,726	4,573	4,726	4,573	4,726	<b>5,180</b>	<b>83.7%</b>
AÑO 2	2024	4,726	5,931	5,426	6,008	5,703	5,793	5,055	4,920	4,726	4,573	4,726	4,573	<b>5,180</b>	<b>0.0%</b>
AÑO 3	2025	4,726	5,931	5,426	6,008	5,703	5,793	5,055	4,920	4,726	4,573	4,726	4,573	<b>5,180</b>	<b>0.0%</b>
AÑO 4	2026	4,726	5,931	5,426	6,008	5,703	5,793	5,055	4,920	4,726	4,573	4,726	4,573	<b>5,180</b>	<b>0.0%</b>

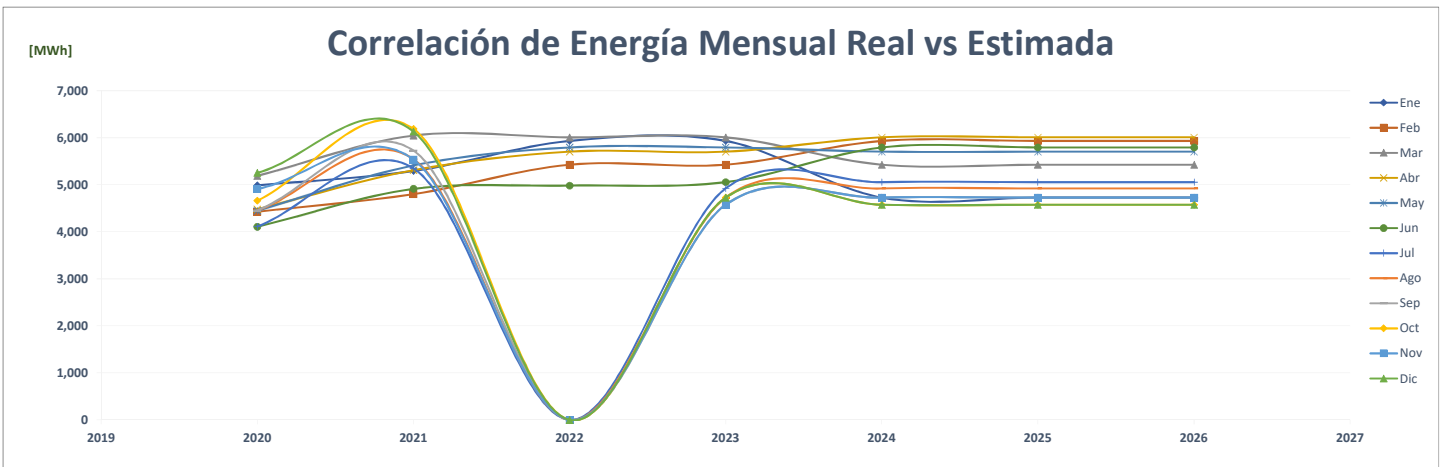
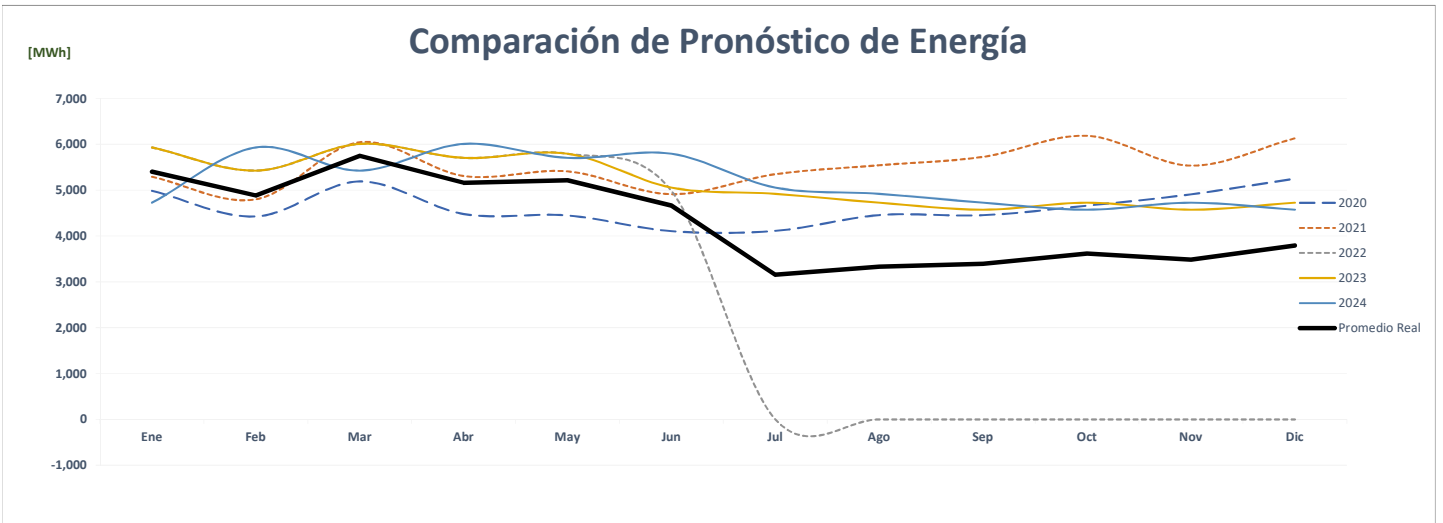
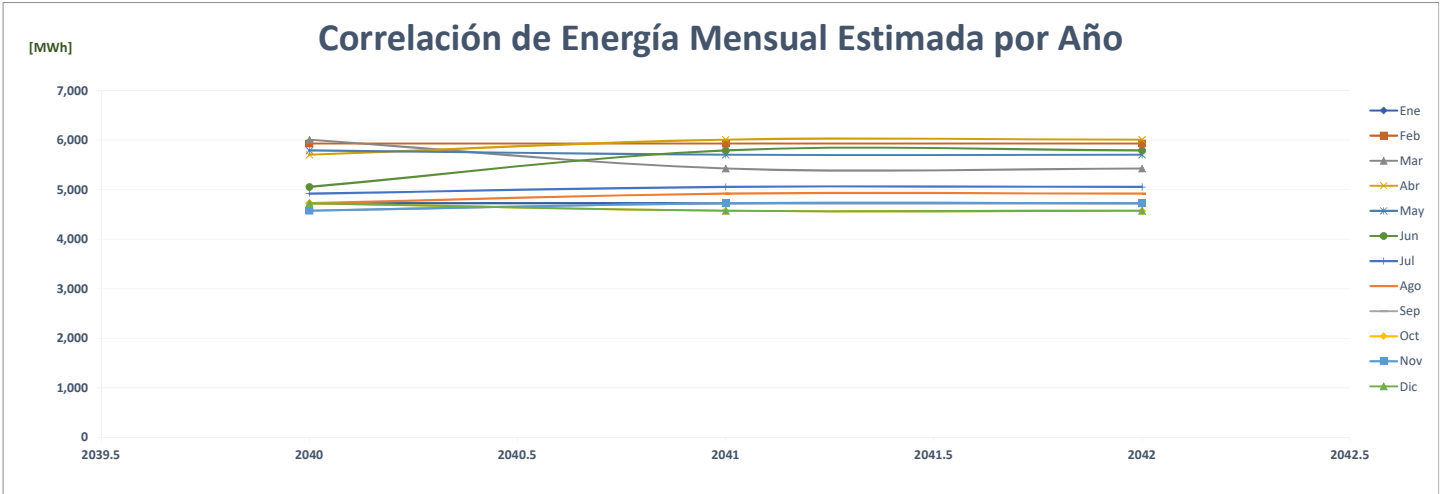

### Comparación de Machetazo Arraiján 6057243

		ENERGÍA (MWh)												%	
	Año	Ene	Feb	Mar	Abr	May	Jun	Jul	Ago	Sep	Oct	Nov	Dic	PROMEDIO	
AÑO 2	2020	272	245	263	210	236	231	238	225	247	272	256	269	<b>247</b>	-
AÑO 1	2021	220	212	265	251	252	126	242	243	237	239	236	209	<b>228</b>	-7.8%
AÑO 0	2022	258	249	264	264	281	259	-	-	-	-	-	-	<b>131</b>	-42.4%
AÑO 1	2023	258	249	264	264	281	262	271	271	262	271	262	271	<b>266</b>	102.4%
AÑO 2	2024	271	258	249	264	264	281	262	271	271	262	271	262	<b>266</b>	0.0%
AÑO 3	2025	271	258	249	264	264	281	262	271	271	262	271	262	<b>266</b>	0.0%
AÑO 4	2026	271	258	249	264	264	281	262	271	271	262	271	262	<b>266</b>	0.0%

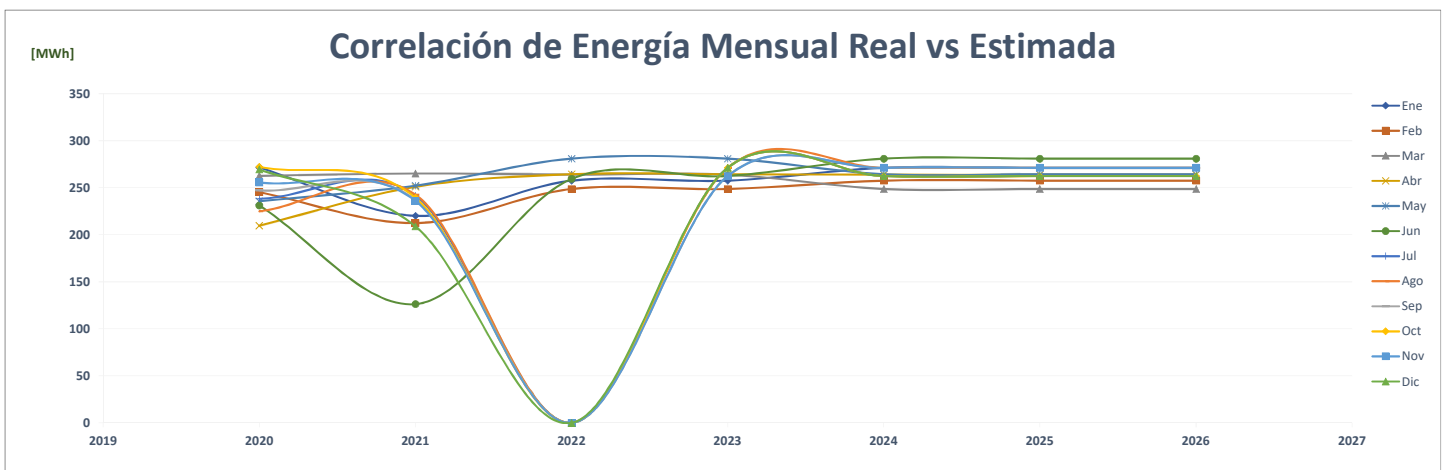
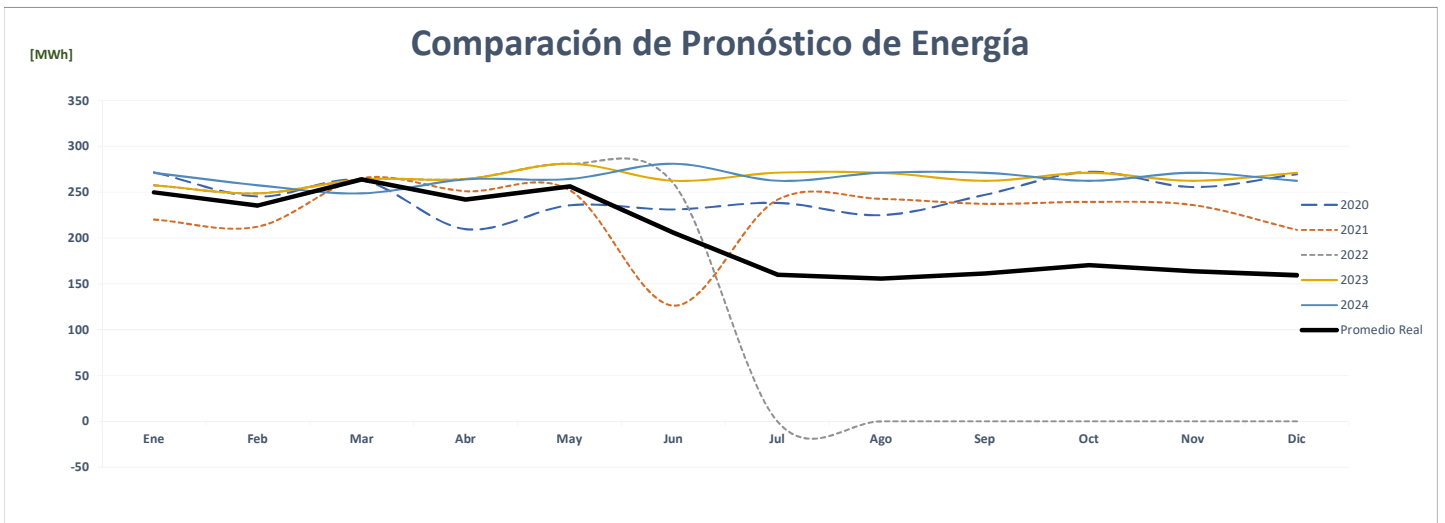
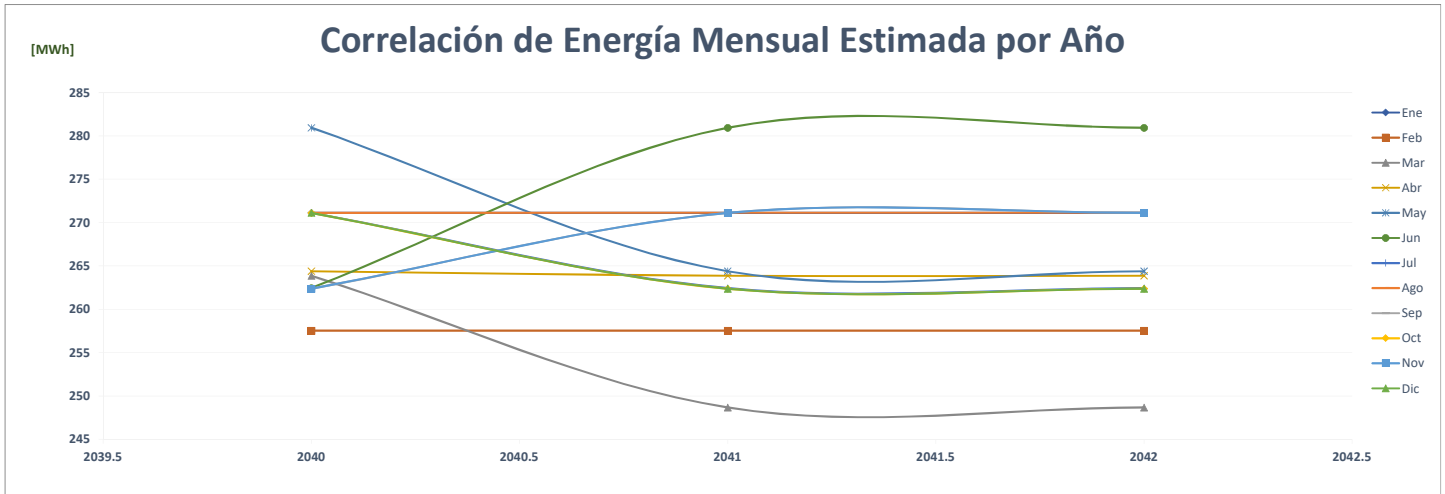



## Comparación de Hotel Marriott Finisterre

		ENERGÍA (MWh)												PROMEDIO	%
	Año	Ene	Feb	Mar	Abr	May	Jun	Jul	Ago	Sep	Oct	Nov	Dic		
AÑO 2	2020	143	134	119	96	104	107	114	121	113	121	118	121	<b>118</b>	-
AÑO 1	2021	118	109	123	122	127	123	127	128	125	128	121	129	<b>123</b>	<b>-4.8%</b>
AÑO 0	2022	136	119	129	127	134	128	-	-	-	-	-	-	<b>64</b>	<b>-47.8%</b>
AÑO 1	2023	137	121	130	128	135	143	139	137	131	133	131	141	<b>134</b>	<b>108.2%</b>
AÑO 2	2024	141	137	120	130	128	135	142	139	136	131	133	131	<b>134</b>	<b>-0.2%</b>
AÑO 3	2025	141	137	120	130	128	135	142	139	136	131	133	131	<b>134</b>	<b>0.0%</b>
AÑO 4	2026	141	137	120	130	128	135	142	139	136	131	133	131	<b>134</b>	<b>0.0%</b>

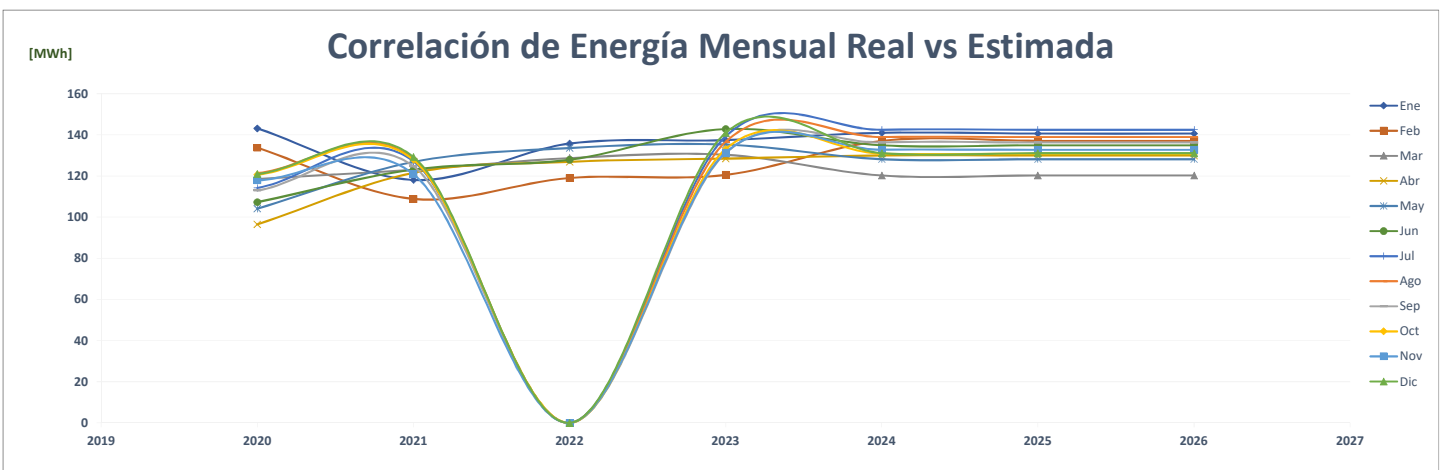
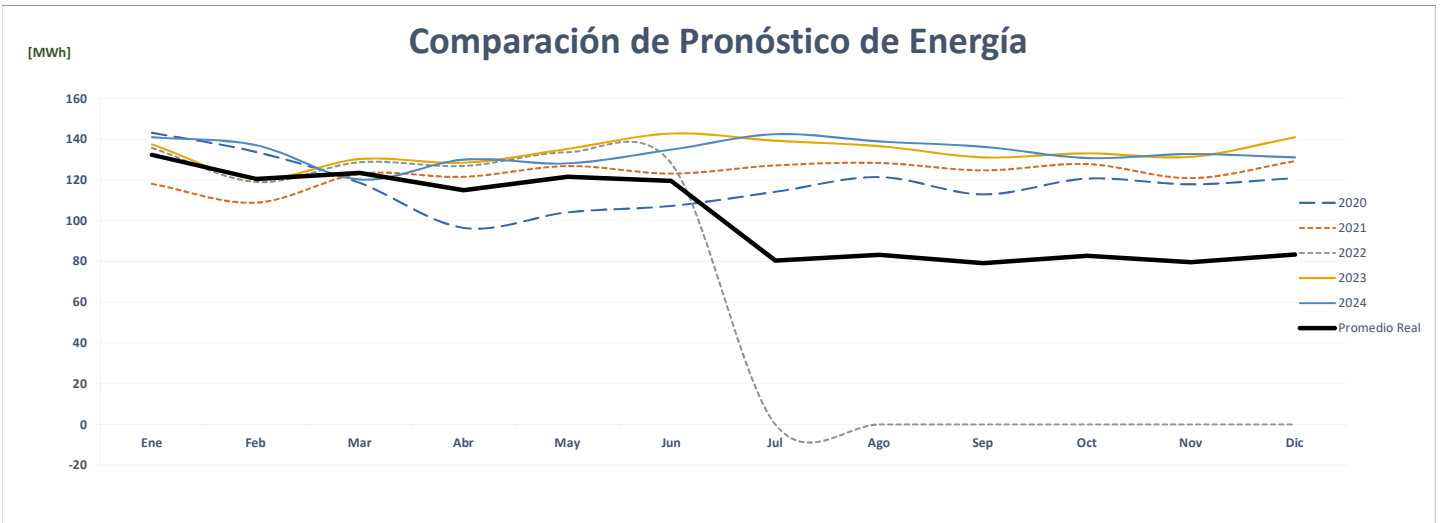
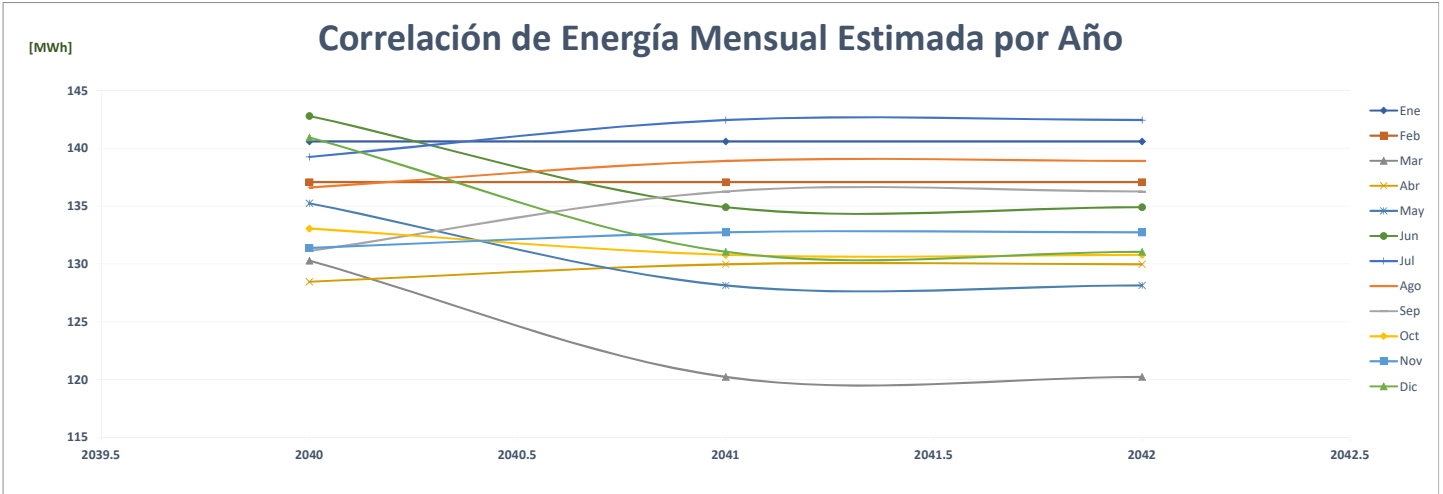

### Comparación de Mays Zona Libre, S.A. - Circuito Eléctrico

ENERGÍA (MWh)															%
Año	Ene	Feb	Mar	Abr	May	Jun	Jul	Ago	Sep	Oct	Nov	Dic	PROMEDIO		
AÑO 2	2020	-	-	-	-	-	-	150	143	159	121	131	59	-	
AÑO 1	2021	133	120	136	134	131	139	142	158	137	177	131	140	138.4%	
AÑO 0	2022	141	132	156	130	154	152	-	-	-	-	-	72	-48.4%	
AÑO 1	2023	251	195	186	159	187	141	148	154	149	151	146	169	133.6%	
AÑO 2	2024	155	251	195	186	159	187	141	148	154	149	151	146	169	0.0%
AÑO 3	2025	155	251	195	186	159	187	141	148	154	149	151	146	169	0.0%
AÑO 4	2026	155	251	195	186	159	187	141	148	154	149	151	146	169	0.0%

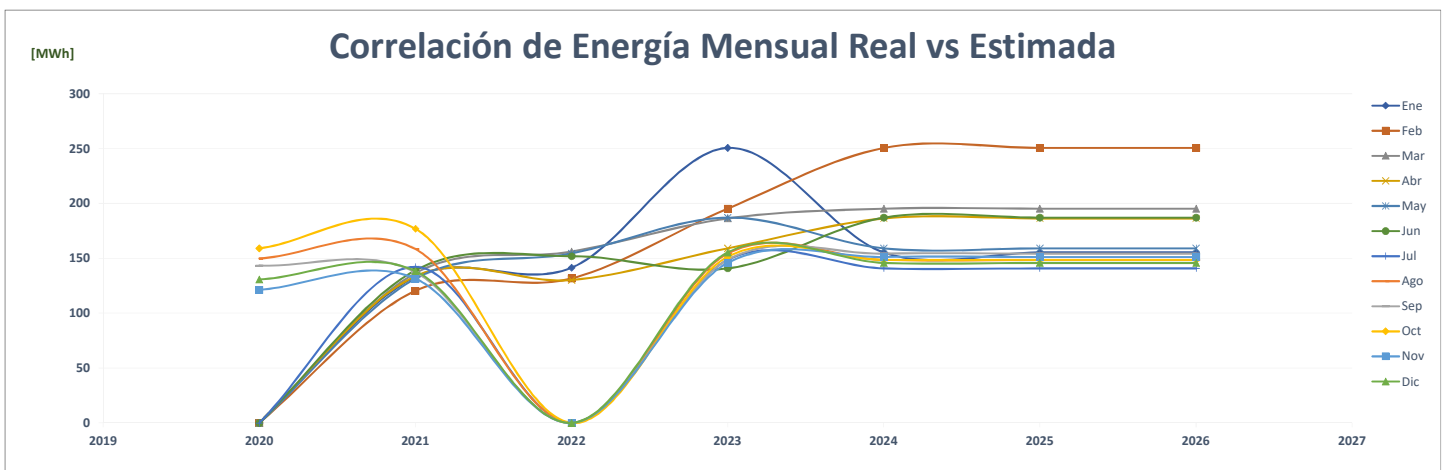
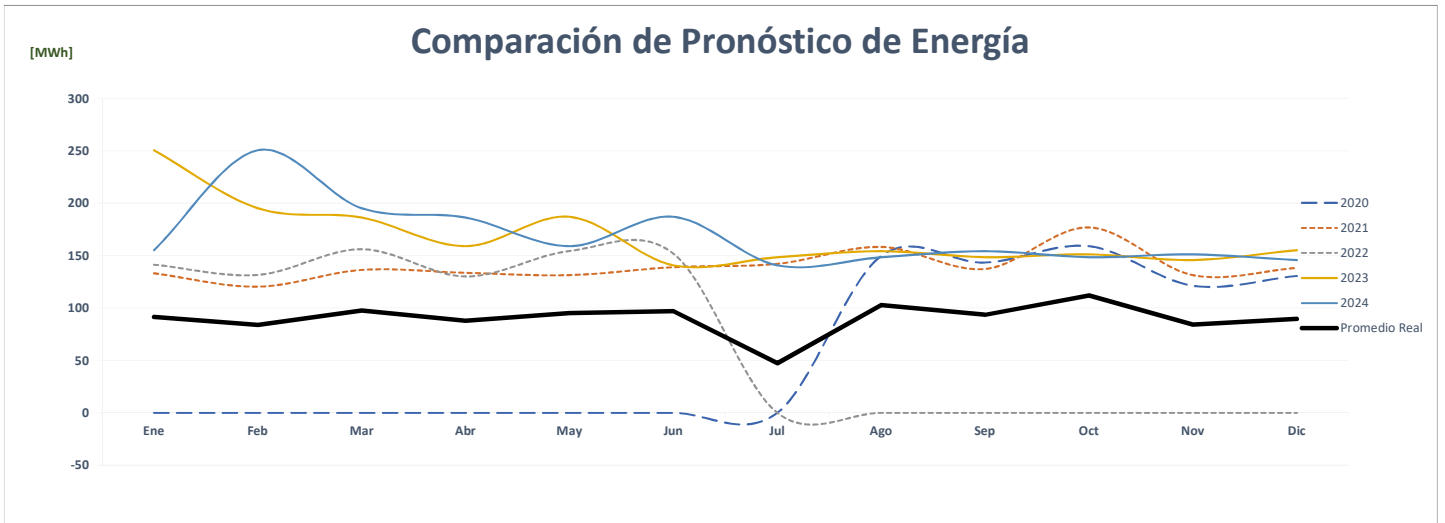
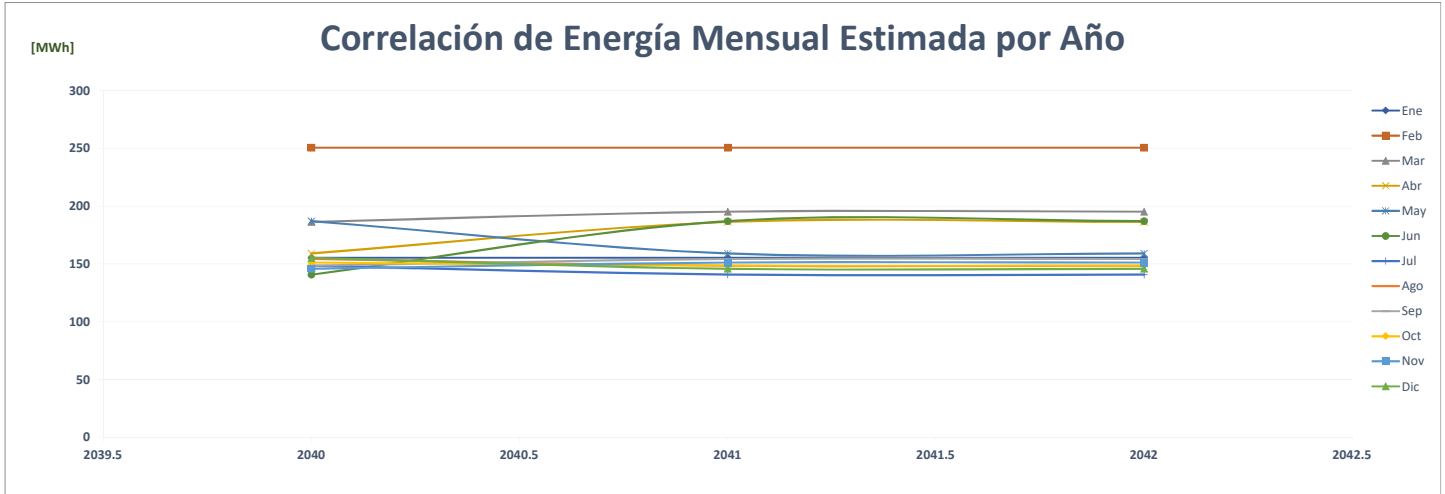

### Comparación de Mays Zona Libre, S.A. - Principal

		ENERGÍA (MWh)													%
	Año	Ene	Feb	Mar	Abr	May	Jun	Jul	Ago	Sep	Oct	Nov	Dic	PROMEDIO	
AÑO 2	2020	-	-	-	-	-	43	43	109	155	168	155	168	<b>70</b>	-
AÑO 1	2021	228	212	198	180	165	172	191	187	124	164	139	170	<b>178</b>	<b>153.2%</b>
AÑO 0	2022	251	195	186	159	187	188	-	-	-	-	-	-	<b>97</b>	<b>-45.3%</b>
AÑO 1	2023	90	83	90	86	96	244	274	281	264	273	268	273	<b>194</b>	<b>99.1%</b>
AÑO 2	2024	273	90	83	90	86	96	244	274	281	264	273	268	<b>194</b>	<b>0.0%</b>
AÑO 3	2025	273	90	83	90	86	96	244	274	281	264	273	268	<b>194</b>	<b>0.0%</b>
AÑO 4	2026	273	90	83	90	86	96	244	274	281	264	273	268	<b>194</b>	<b>0.0%</b>

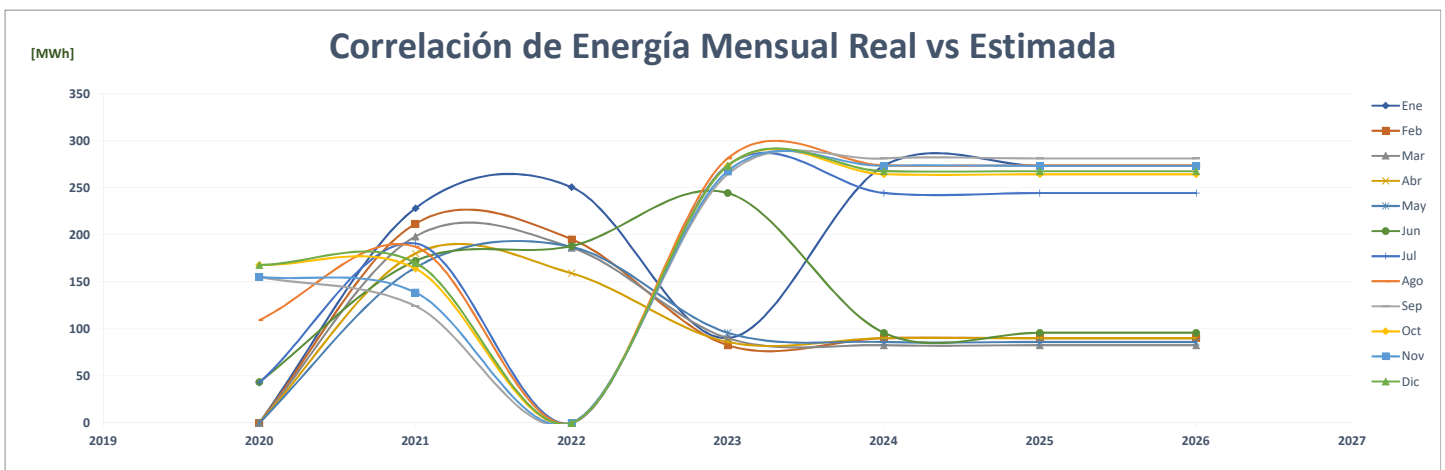
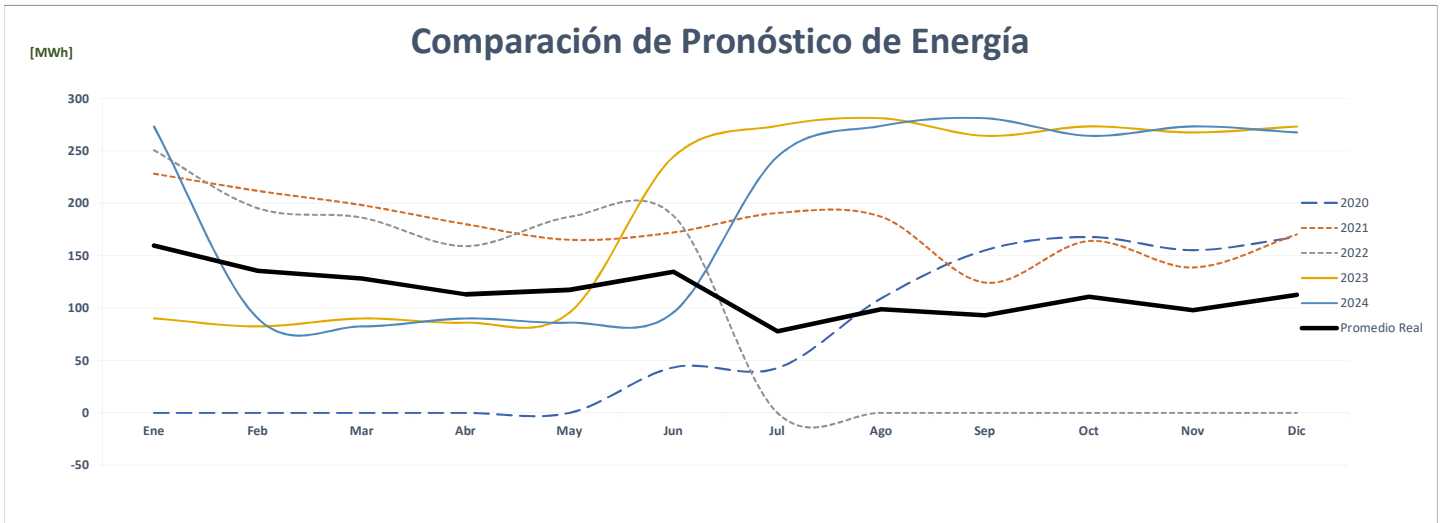
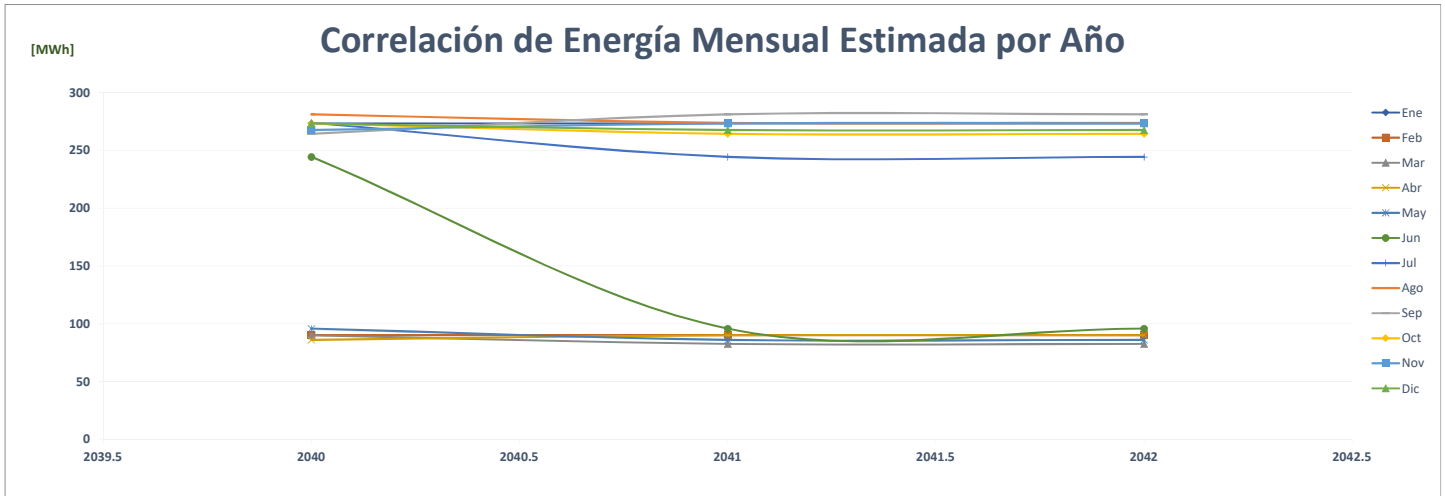

### Comparación de Procesadora Monte Azul, S.A.

		ENERGÍA (MWh)													
	Año	Ene	Feb	Mar	Abr	May	Jun	Jul	Ago	Sep	Oct	Nov	Dic	PROMEDIO	%
AÑO 2	2020	307	284	287	287	316	288	296	294	295	305	296	326	<b>298</b>	-
AÑO 1	2021	302	266	301	304	318	314	329	316	308	325	306	344	<b>311</b>	<b>4.2%</b>
AÑO 0	2022	305	268	302	303	323	323	-	-	-	-	-	-	<b>152</b>	<b>-51.1%</b>
AÑO 1	2023	305	268	302	303	323	313	323	323	313	323	313	323	<b>311</b>	<b>104.6%</b>
AÑO 2	2024	323	305	268	302	303	323	313	323	323	313	323	313	<b>311</b>	<b>0.0%</b>
AÑO 3	2025	323	305	268	302	303	323	313	323	323	313	323	313	<b>311</b>	<b>0.0%</b>
AÑO 4	2026	323	305	268	302	303	323	313	323	323	313	323	313	<b>311</b>	<b>0.0%</b>

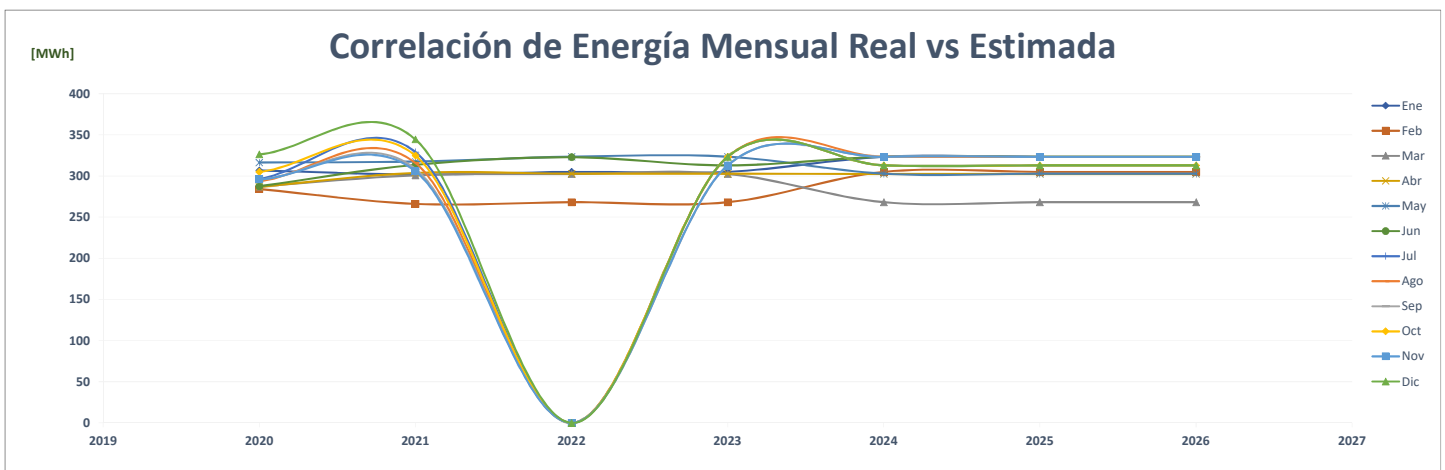
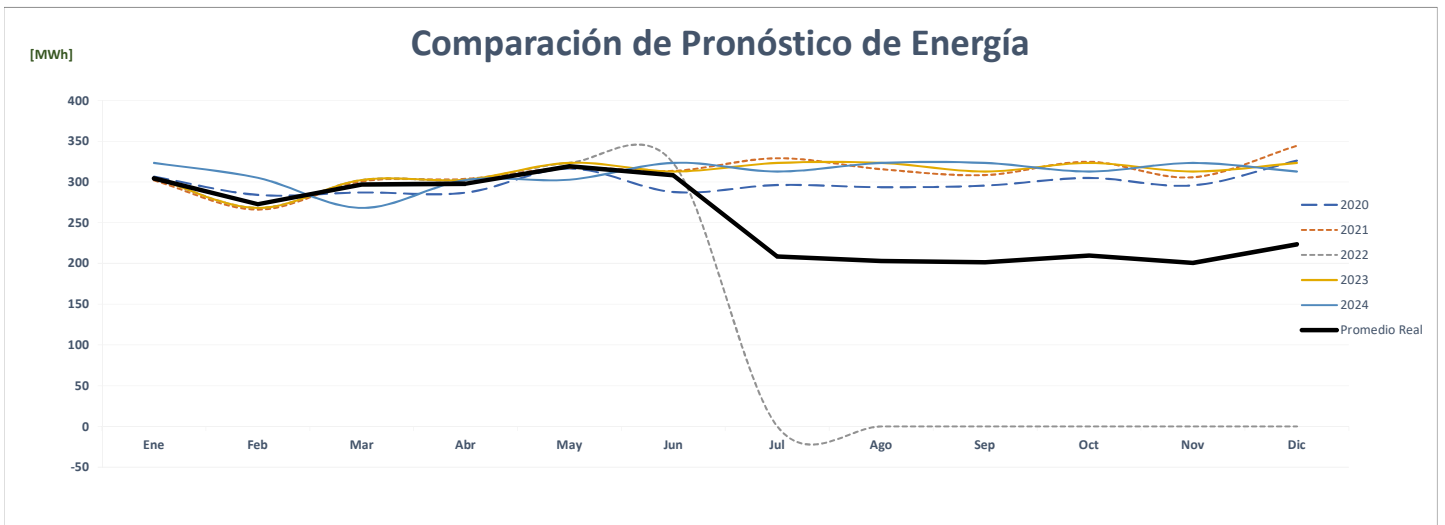
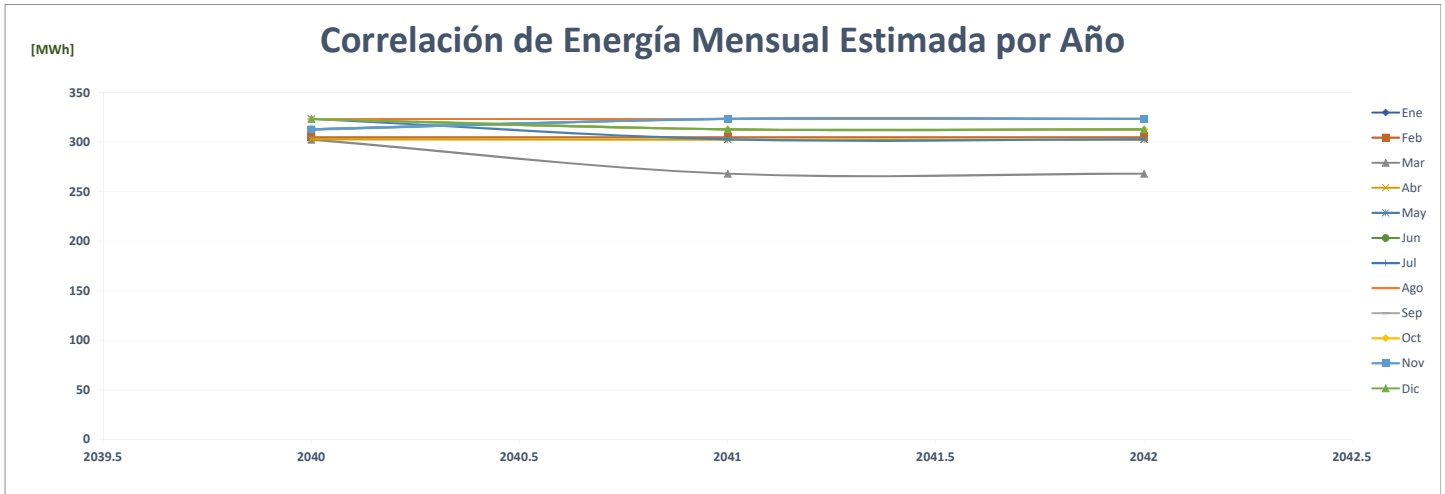

### Comparación de Machetazo Brisas Del Golf 21161992

ENERGÍA (MWh)														PROMEDIO	%
Año	Ene	Feb	Mar	Abr	May	Jun	Jul	Ago	Sep	Oct	Nov	Dic			
AÑO 2	2020	181	173	182	160	172	176	171	168	176	191	183	195	<b>177</b>	-
AÑO 1	2021	170	169	206	201	203	190	197	208	206	226	202	225	<b>200</b>	<b>12.9%</b>
AÑO 0	2022	214	184	200	215	241	227	-	-	-	-	-	-	<b>107</b>	<b>-46.7%</b>
AÑO 1	2023	214	184	200	215	241	178	184	184	178	184	178	184	<b>194</b>	<b>81.5%</b>
AÑO 2	2024	184	214	184	200	215	241	178	184	184	178	184	178	<b>194</b>	<b>0.0%</b>
AÑO 3	2025	184	214	184	200	215	241	178	184	184	178	184	178	<b>194</b>	<b>0.0%</b>
AÑO 4	2026	184	214	184	200	215	241	178	184	184	178	184	178	<b>194</b>	<b>0.0%</b>

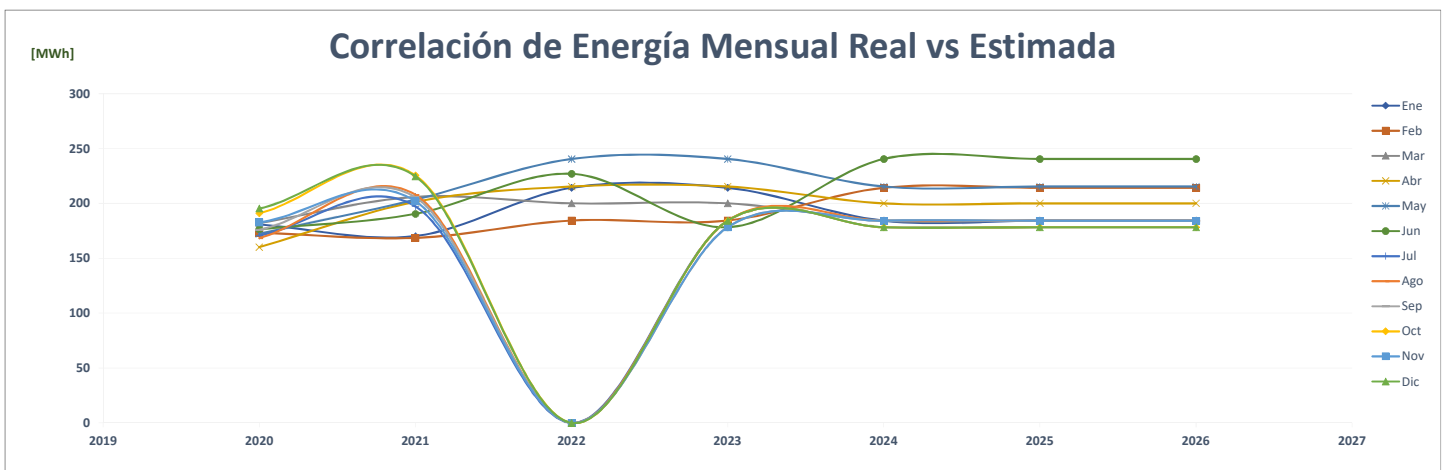
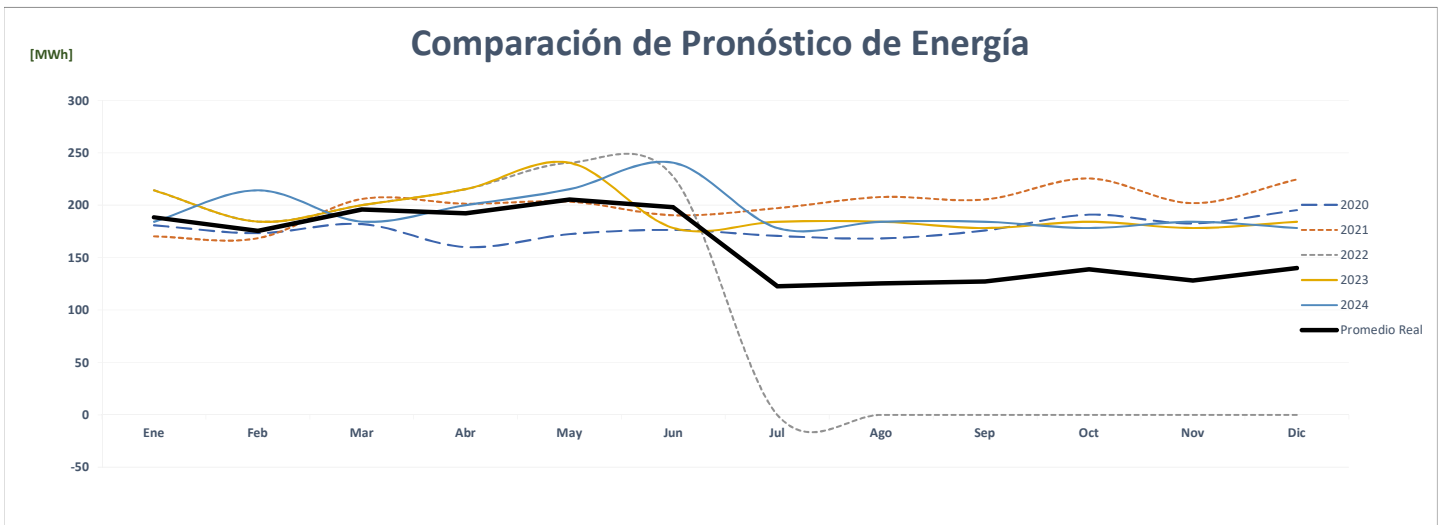
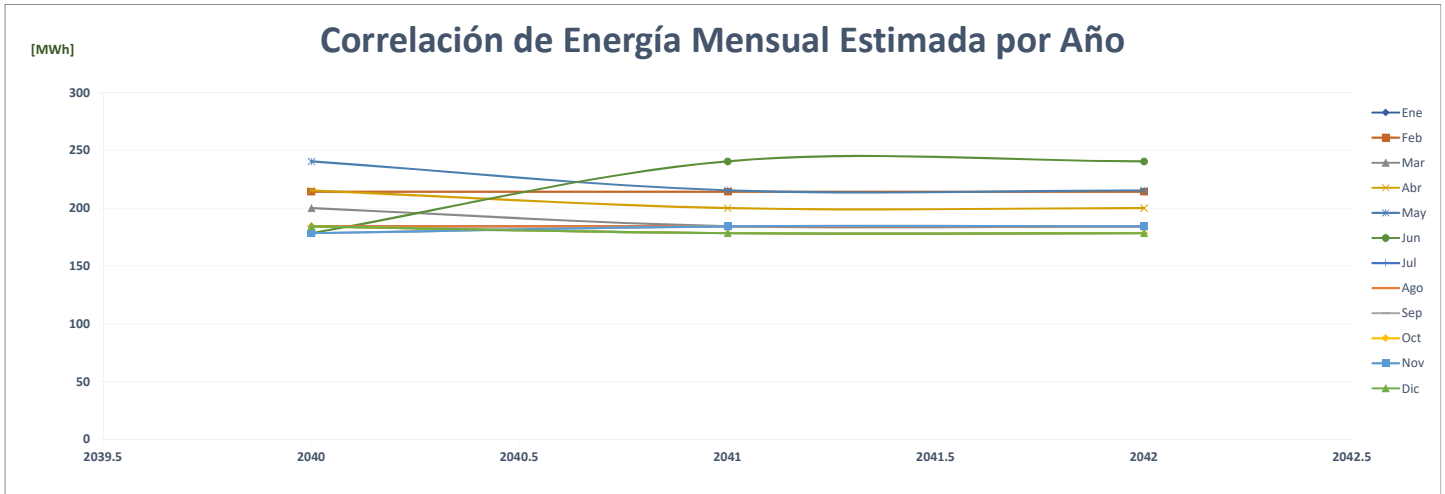

### Comparación de Distribuidora Validreed Arraiján Cabecera

		ENERGÍA (MWh)												%	
	Año	Ene	Feb	Mar	Abr	May	Jun	Jul	Ago	Sep	Oct	Nov	Dic	PROMEDIO	
AÑO 2	2020	-	45	35	15	25	27	27	28	32	36	36	34	<b>28</b>	-
AÑO 1	2021	30	32	39	39	38	36	33	35	35	37	33	37	<b>35</b>	<b>25.4%</b>
AÑO 0	2022	37	34	38	36	37	37	-	-	-	-	-	-	<b>18</b>	<b>-48.3%</b>
AÑO 1	2023	38	35	34	35	34	37	34	37	35	35	38	35	<b>36</b>	<b>94.6%</b>
AÑO 2	2024	35	35	35	38	38	37	34	37	38	36	34	34	<b>36</b>	<b>1.0%</b>
AÑO 3	2025	34	35	36	36	35	37	36	35	37	35	35	34	<b>35</b>	<b>-1.6%</b>
AÑO 4	2026	36	37	37	37	34	35	36	37	36	34	34	37	<b>36</b>	<b>1.8%</b>

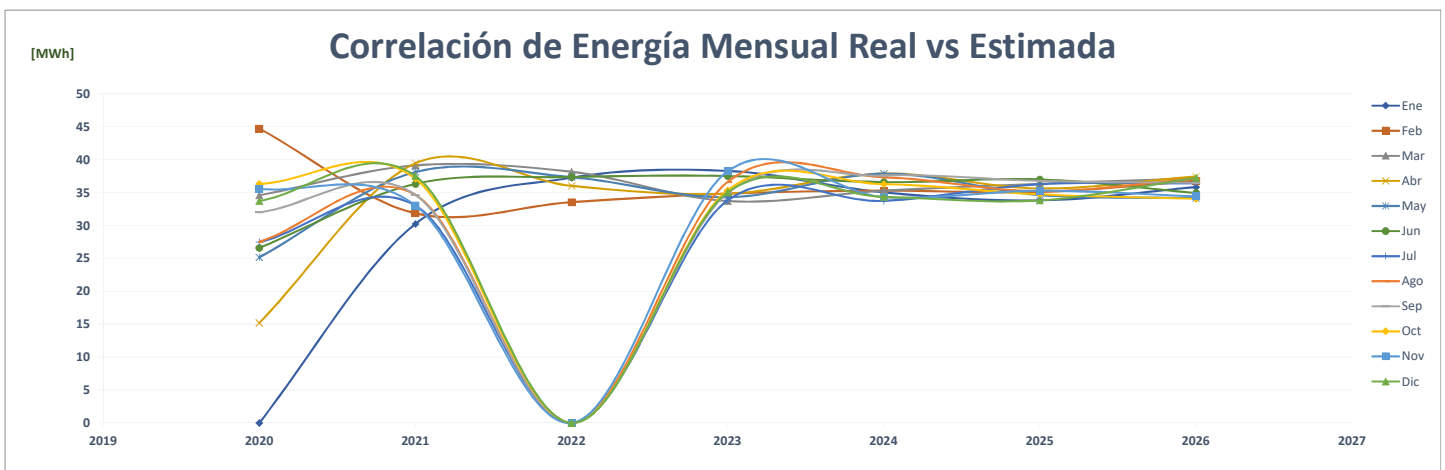
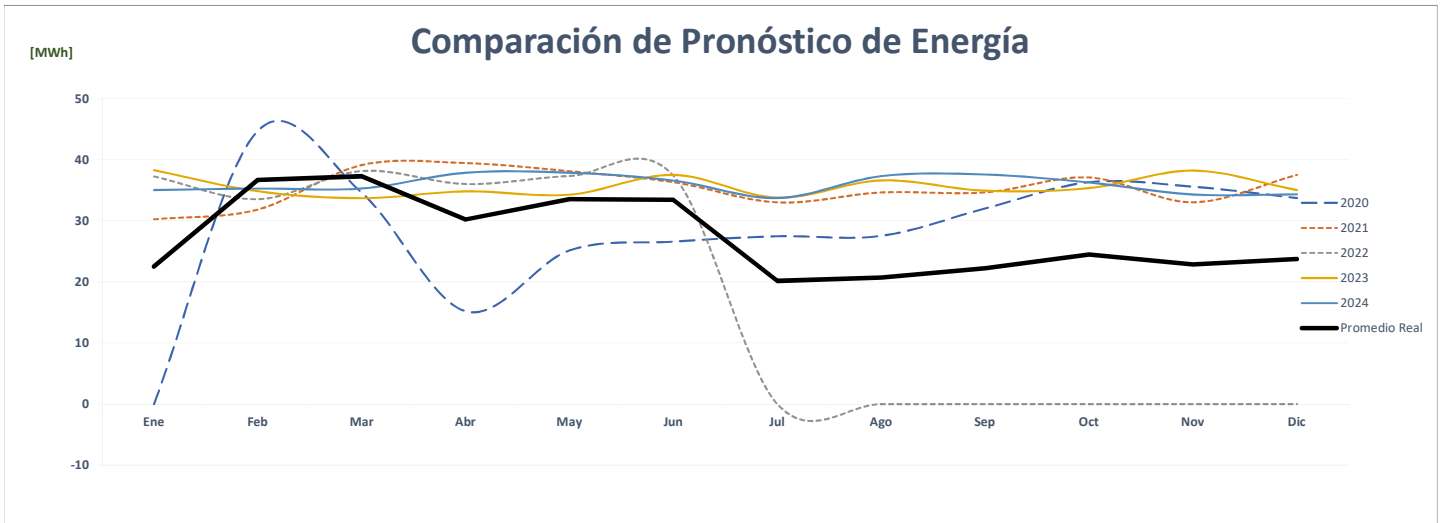
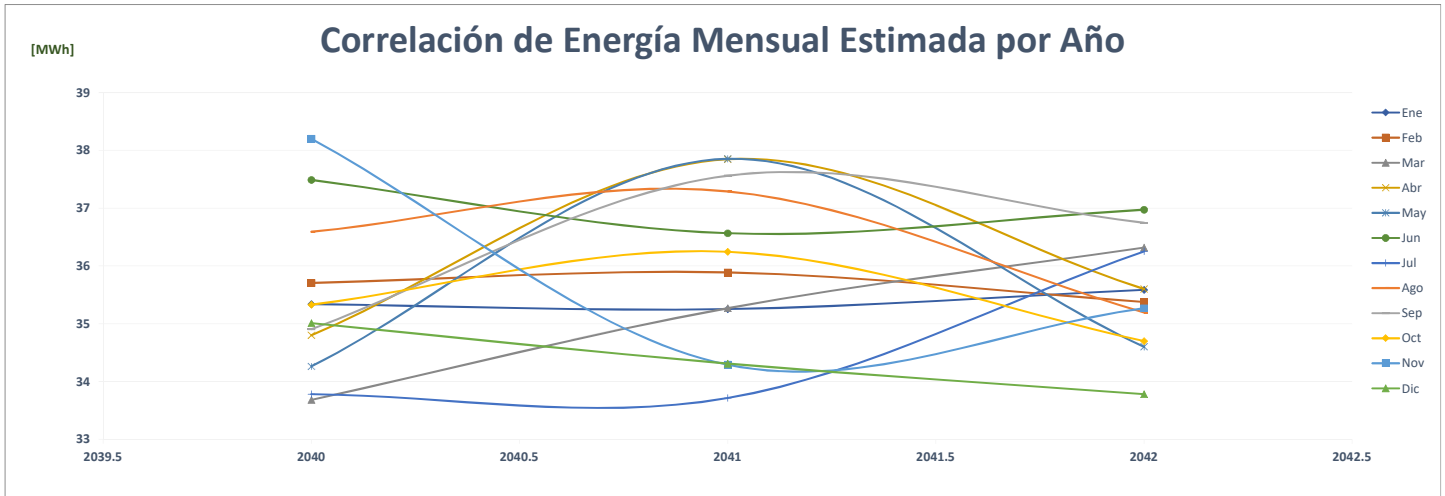

### Comparación de Distribuidora Validreed Arraiján Chorrera Centro

		ENERGÍA (MWh)														%
	Año	Ene	Feb	Mar	Abr	May	Jun	Jul	Ago	Sep	Oct	Nov	Dic	PROMEDIO		
AÑO 2	2020	-	46	37	19	28	28	30	30	34	43	42	40	<b>31</b>	-	
AÑO 1	2021	37	40	47	47	42	40	40	39	35	44	41	45	<b>42</b>	<b>32.3%</b>	
AÑO 0	2022	41	39	45	45	46	40	-	-	-	-	-	-	<b>21</b>	<b>-48.7%</b>	
AÑO 1	2023	43	43	40	36	40	46	37	44	42	45	45	44	<b>42</b>	<b>97.8%</b>	
AÑO 2	2024	44	39	45	37	41	38	37	45	40	43	45	45	<b>42</b>	<b>-1.2%</b>	
AÑO 3	2025	44	41	40	42	44	42	45	37	43	43	37	39	<b>41</b>	<b>-0.4%</b>	
AÑO 4	2026	42	40	40	41	42	40	44	39	39	44	41	44	<b>41</b>	<b>-0.5%</b>	

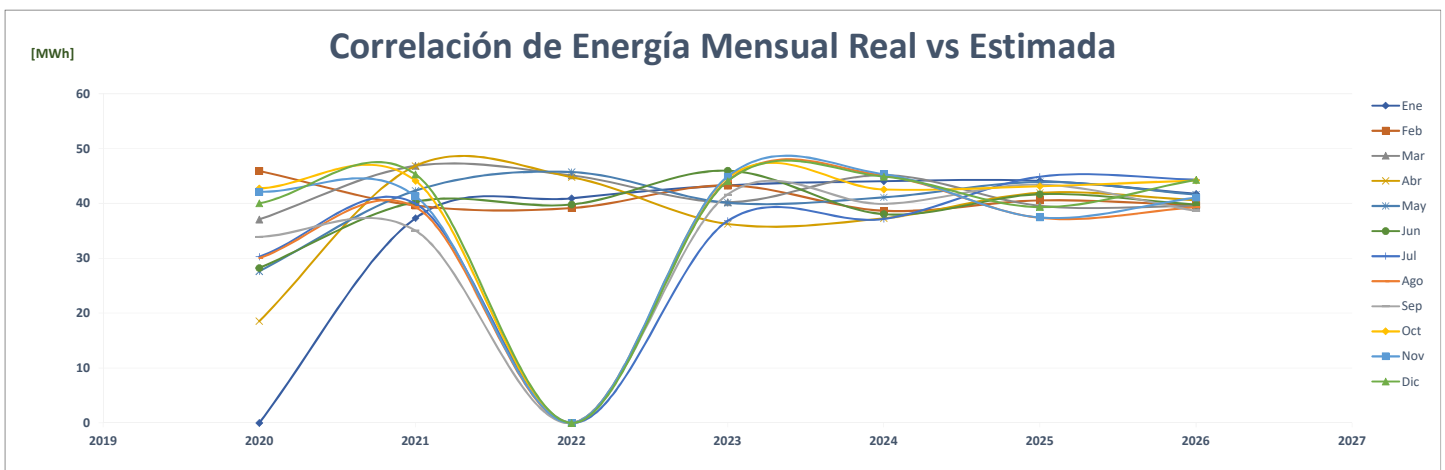
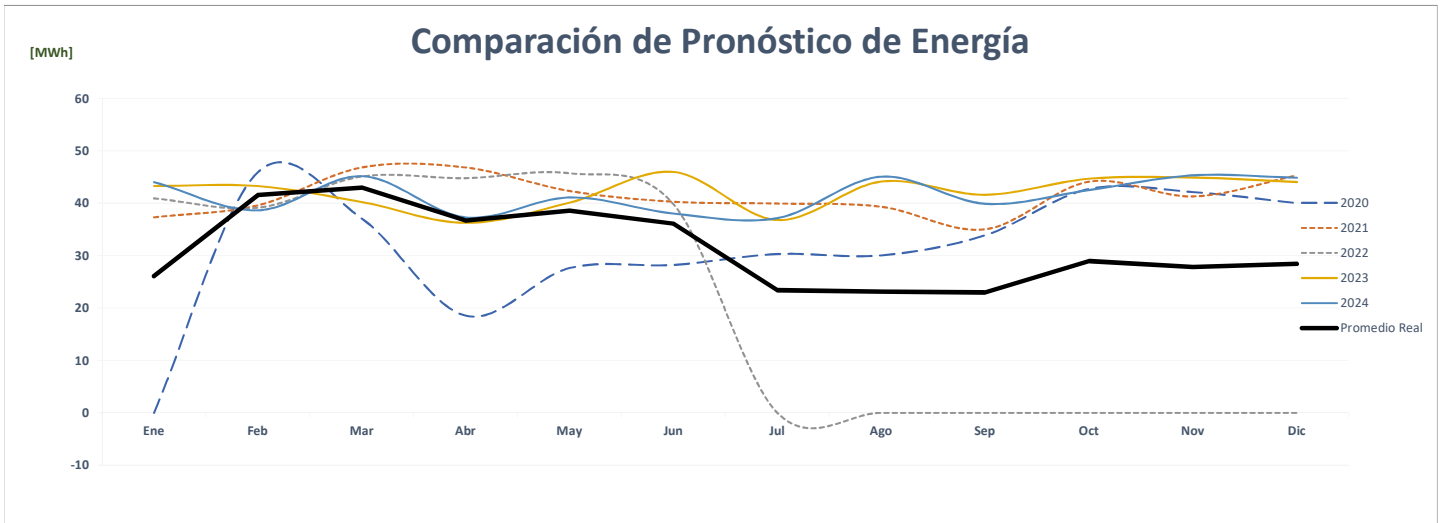
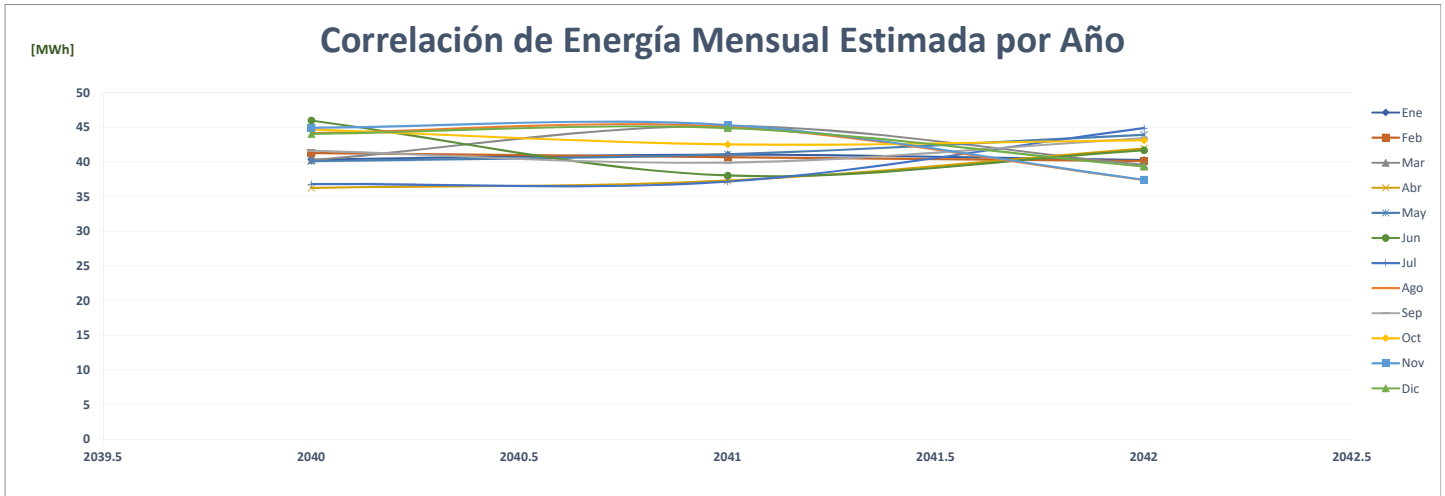

### Comparación de Machetazo Calidonia

		ENERGÍA (MWh)													%
	Año	Ene	Feb	Mar	Abr	May	Jun	Jul	Ago	Sep	Oct	Nov	Dic	PROMEDIO	
AÑO 2	2020	143	135	139	94	110	109	112	105	121	136	132	124	<b>122</b>	-
AÑO 1	2021	106	106	141	128	132	129	128	135	126	138	138	153	<b>130</b>	<b>6.8%</b>
AÑO 0	2022	148	143	145	133	145	129	-	-	-	-	-	-	<b>70</b>	<b>-46.0%</b>
AÑO 1	2023	148	143	145	133	145	140	145	145	140	145	140	145	<b>143</b>	<b>103.6%</b>
AÑO 2	2024	145	148	143	145	133	145	140	145	145	140	145	140	<b>143</b>	<b>0.0%</b>
AÑO 3	2025	145	148	143	145	133	145	140	145	145	140	145	140	<b>143</b>	<b>0.0%</b>
AÑO 4	2026	145	148	143	145	133	145	140	145	145	140	145	140	<b>143</b>	<b>0.0%</b>

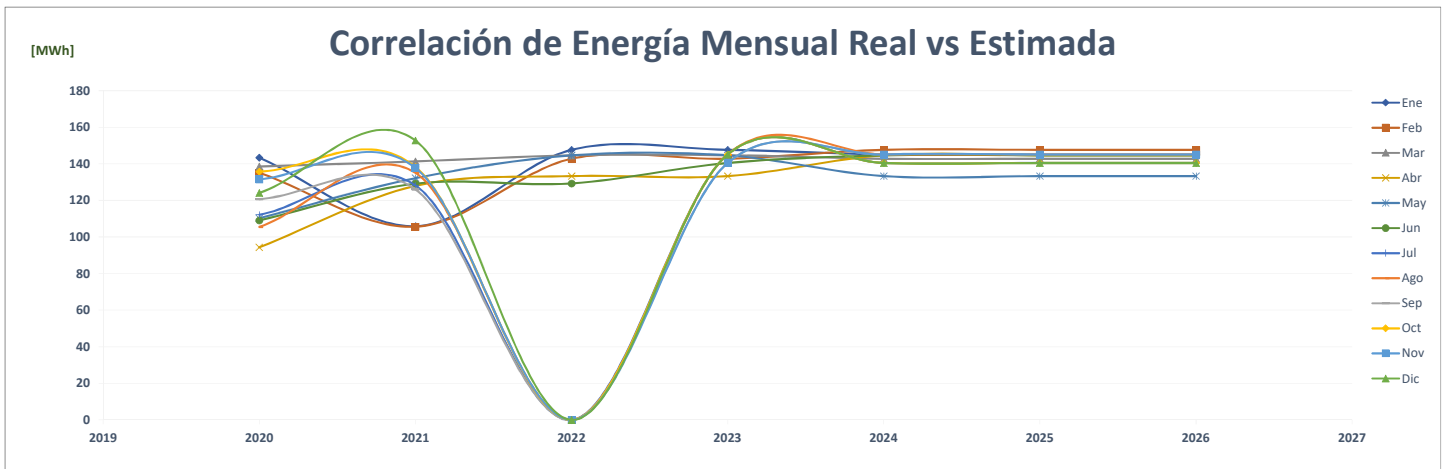
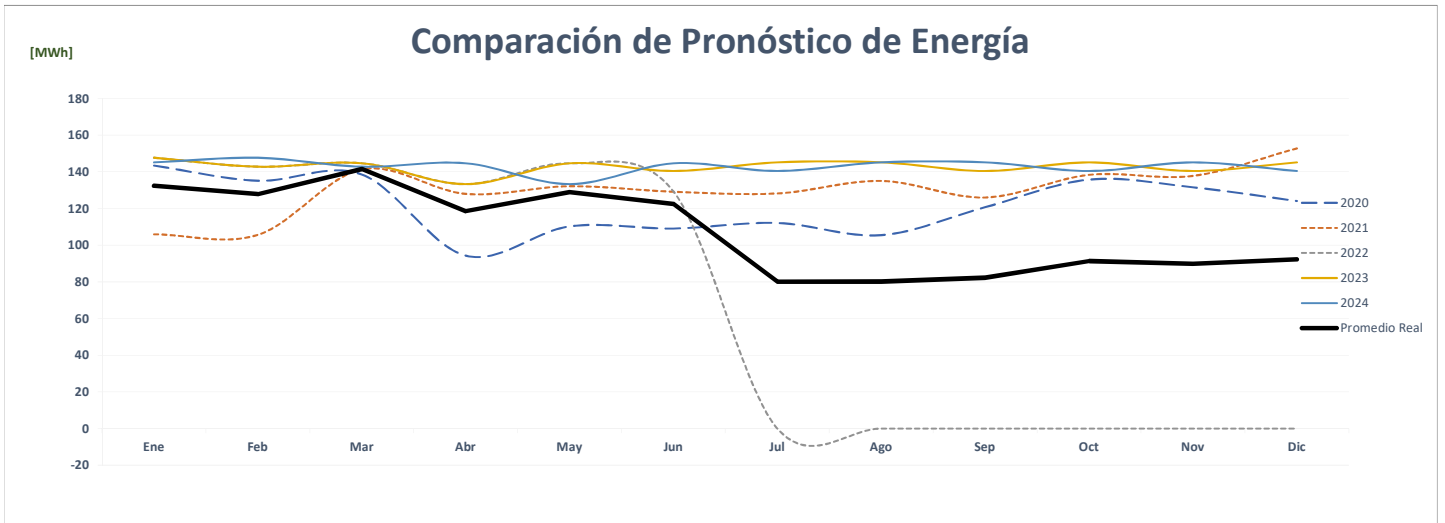
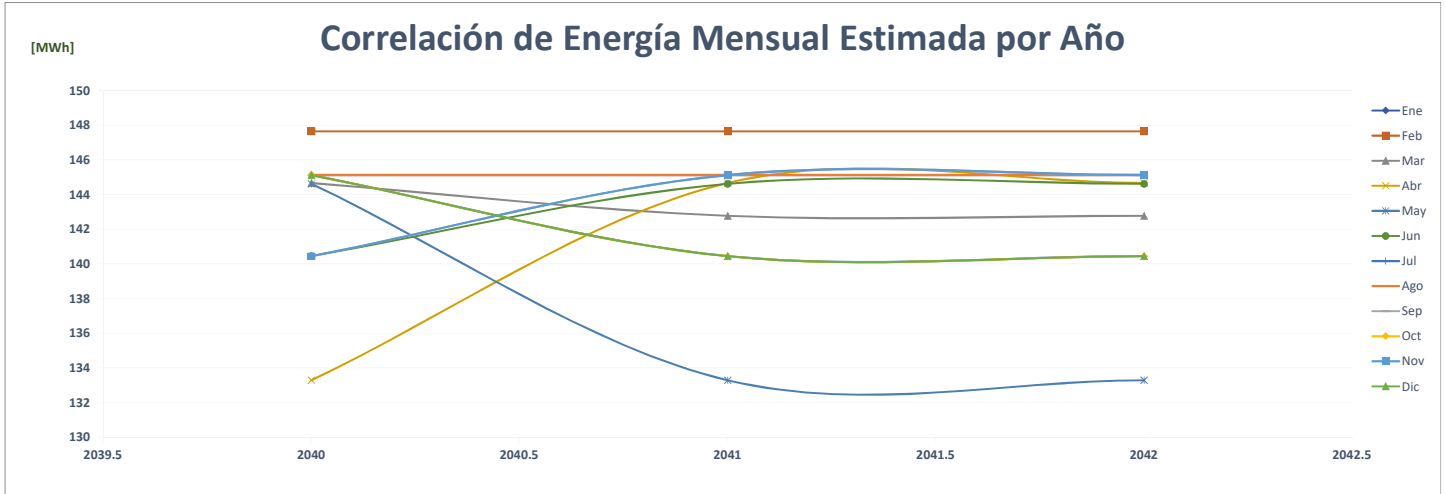



### Comparación de Machetazo Calidonia 5055703

		ENERGÍA (MWh)												%	
	Año	Ene	Feb	Mar	Abr	May	Jun	Jul	Ago	Sep	Oct	Nov	Dic	PROMEDIO	
AÑO 2	2020	59	52	62	58	58	62	67	67	65	65	52	58	<b>60</b>	-
AÑO 1	2021	57	56	188	60	59	57	57	54	54	55	55	54	<b>67</b>	<b>11.1%</b>
AÑO 0	2022	54	50	56	51	54	52	-	-	-	-	-	-	<b>26</b>	<b>-60.8%</b>
AÑO 1	2023	54	50	56	51	54	58	60	60	58	60	58	60	<b>56</b>	<b>114.0%</b>
AÑO 2	2024	60	54	50	56	51	54	58	60	60	58	60	58	<b>56</b>	<b>0.0%</b>
AÑO 3	2025	60	54	50	56	51	54	58	60	60	58	60	58	<b>56</b>	<b>0.0%</b>
AÑO 4	2026	60	54	50	56	51	54	58	60	60	58	60	58	<b>56</b>	<b>0.0%</b>

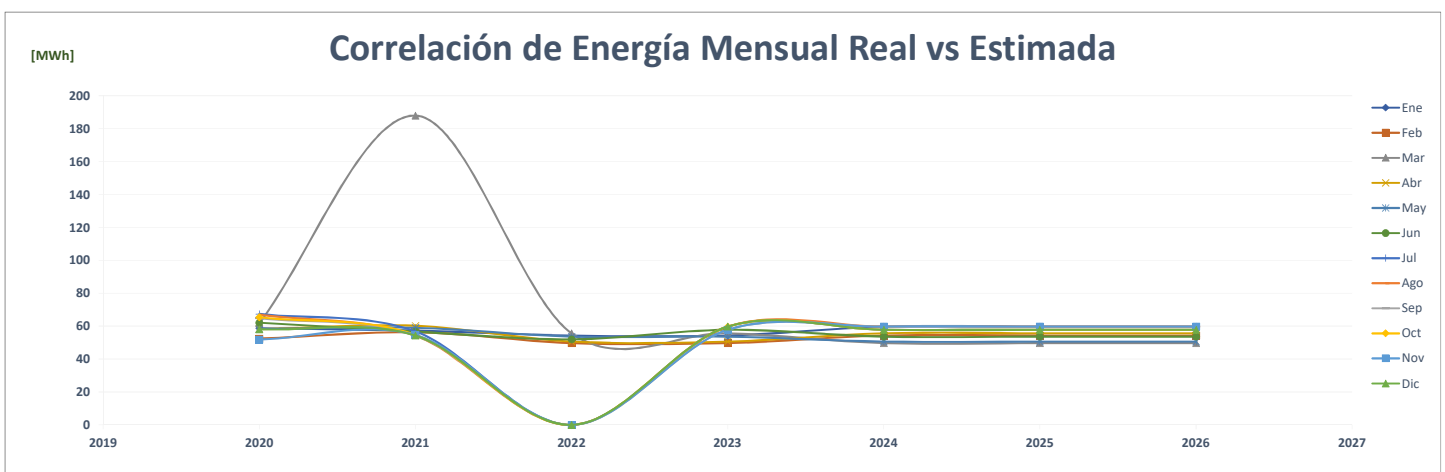
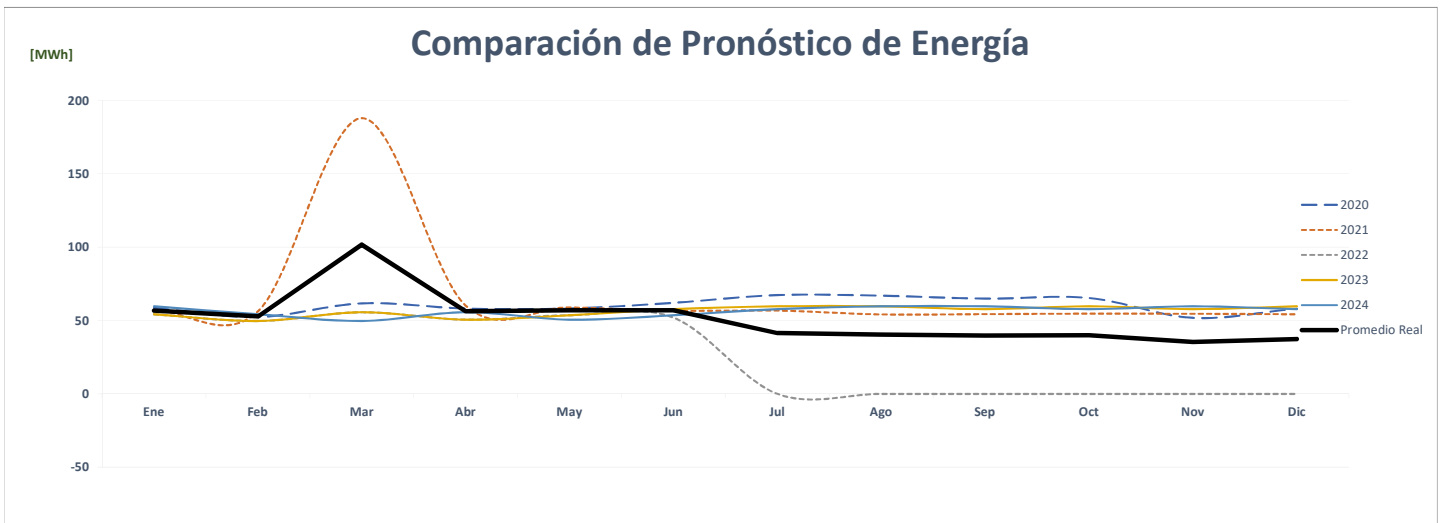
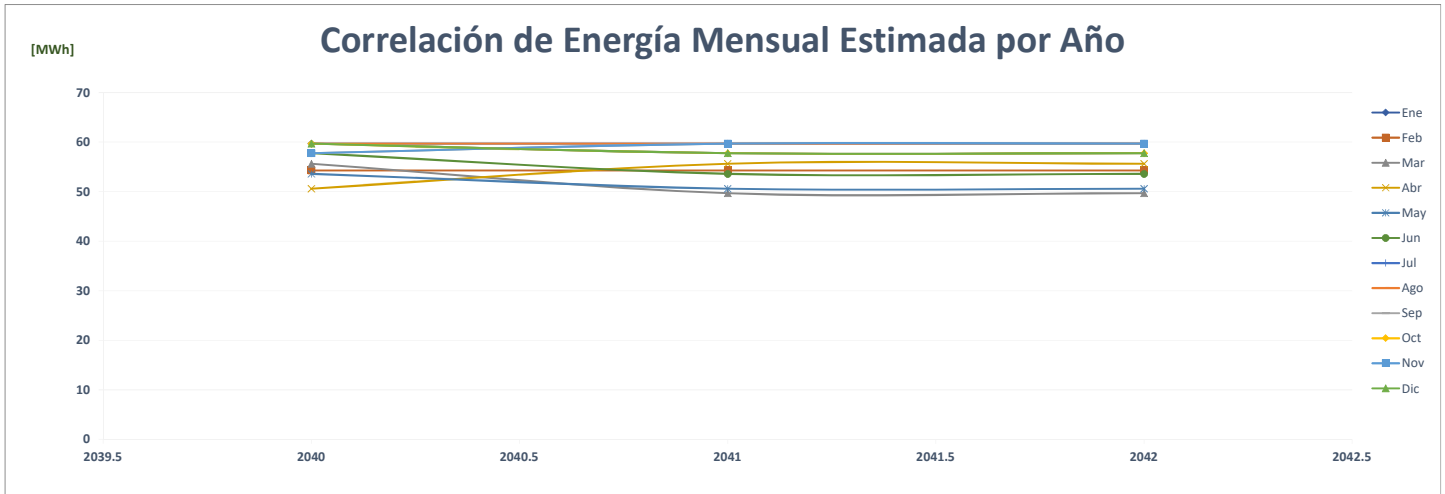

### Comparación de Machetazo Calidonia 5050142

ENERGÍA (MWh)														PROMEDIO	%
Año	Ene	Feb	Mar	Abr	May	Jun	Jul	Ago	Sep	Oct	Nov	Dic			
AÑO 2	2020	144	134	135	116	130	128	131	130	147	143	138	145	<b>135</b>	-
AÑO 1	2021	126	123	151	181	152	149	161	165	196	209	196	215	<b>169</b>	<b>24.9%</b>
AÑO 0	2022	207	180	205	201	158	149	-	-	-	-	-	-	<b>92</b>	<b>-45.7%</b>
AÑO 1	2023	207	180	205	201	158	199	204	205	198	205	198	205	<b>197</b>	<b>115.0%</b>
AÑO 2	2024	205	207	180	205	201	158	199	204	205	198	205	198	<b>197</b>	<b>0.0%</b>
AÑO 3	2025	205	207	180	205	201	158	199	204	205	198	205	198	<b>197</b>	<b>0.0%</b>
AÑO 4	2026	205	207	180	205	201	158	199	204	205	198	205	198	<b>197</b>	<b>0.0%</b>

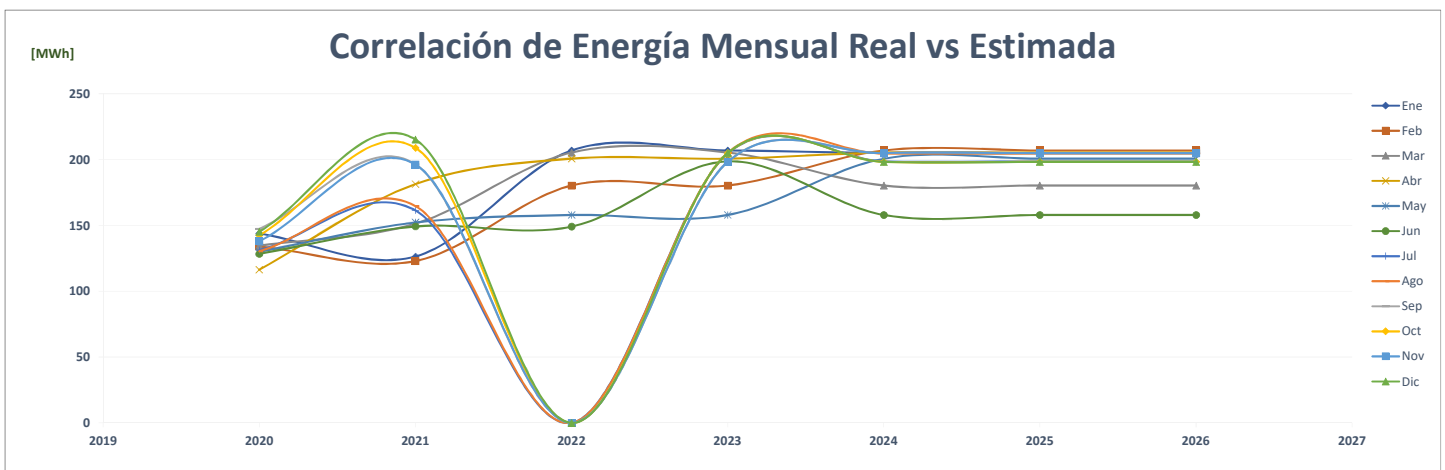
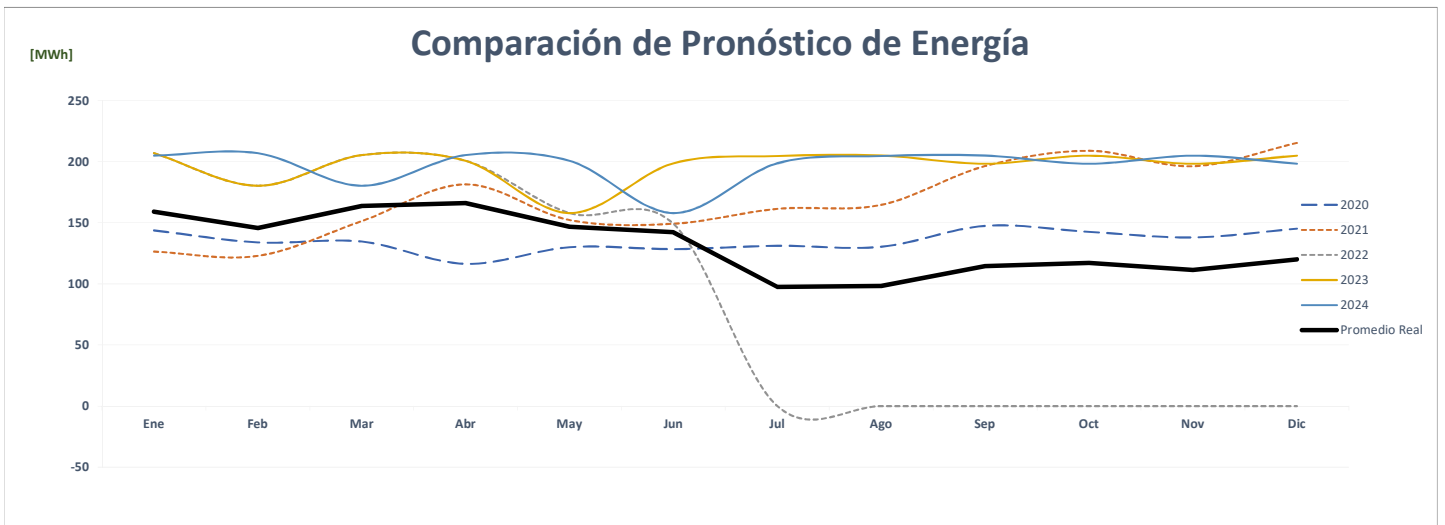
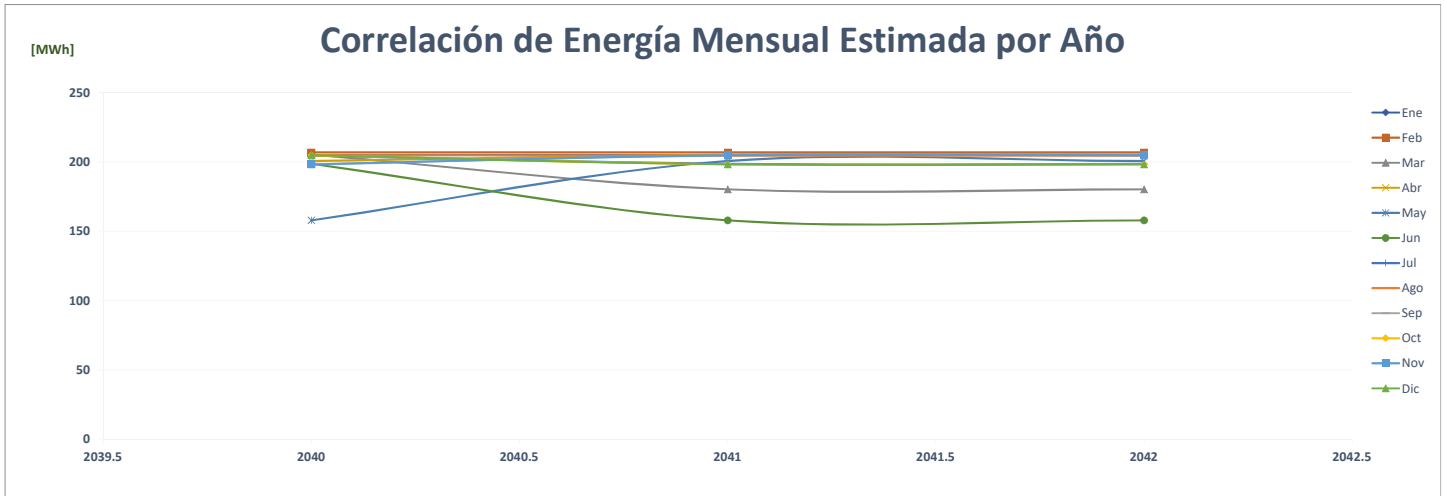

### Comparación de P.H. Megapolis Outlets Panama

		ENERGÍA (MWh)												PROMEDIO	%		
	Año	Ene	Feb	Mar	Abr	May	Jun	Jul	Ago	Sep	Oct	Nov	Dic				
AÑO 2	2020	-	-	-	-	-	-	-	-	-	-	-	-	-	-	-	
AÑO 1	2021	-	-	-	-	-	-	-	-	112	220	223	285	-	70	0.0%	
AÑO 0	2022	290	274	314	286	304	285	-	-	-	-	-	-	-	146	108.5%	
AÑO 1	2023	280	280	280	280	280	280	280	280	280	280	280	280	280	280	280	91.5%
AÑO 2	2024	280	280	280	280	280	280	280	280	280	280	280	280	280	280	280	0.0%
AÑO 3	2025	280	280	280	280	280	280	280	280	280	280	280	280	280	280	280	0.0%
AÑO 4	2026	280	280	280	280	280	280	280	280	280	280	280	280	280	280	280	0.0%

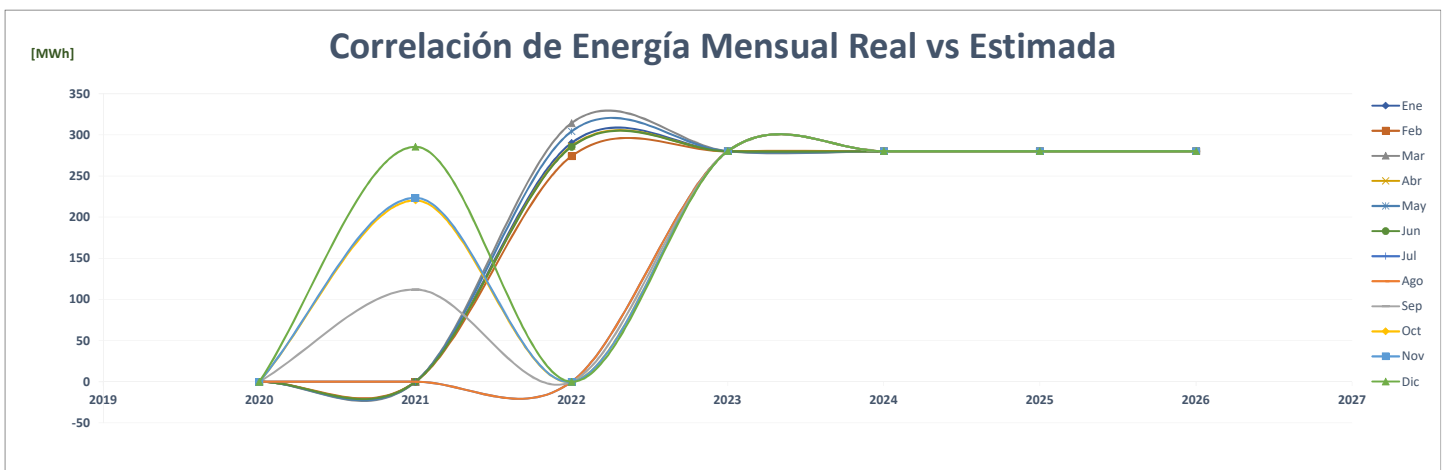
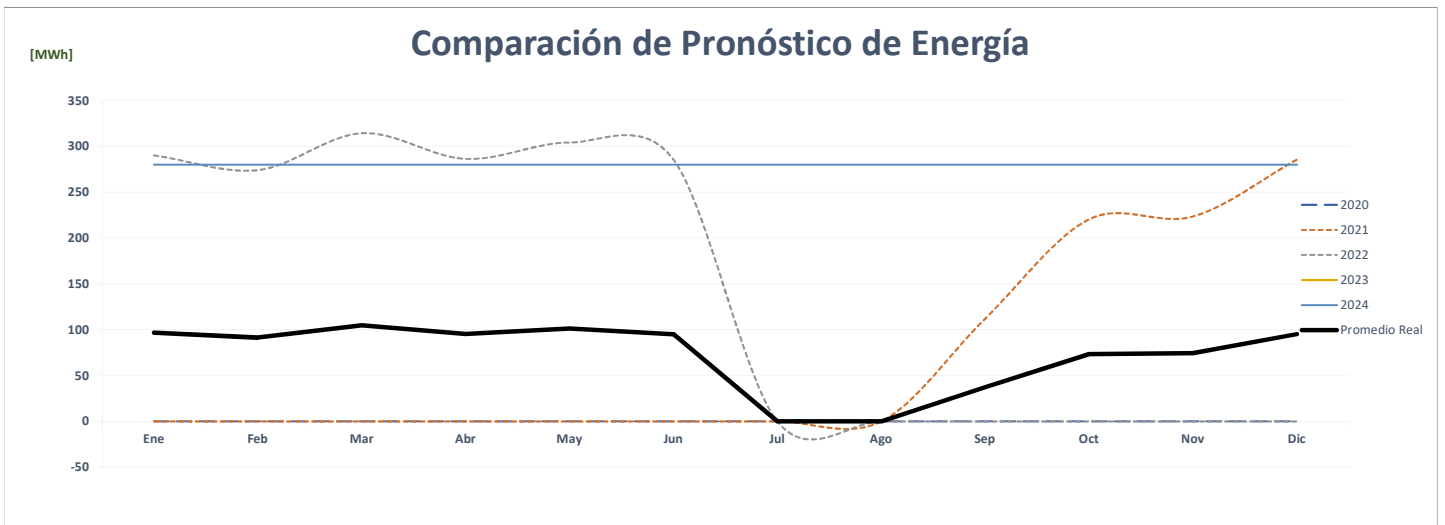
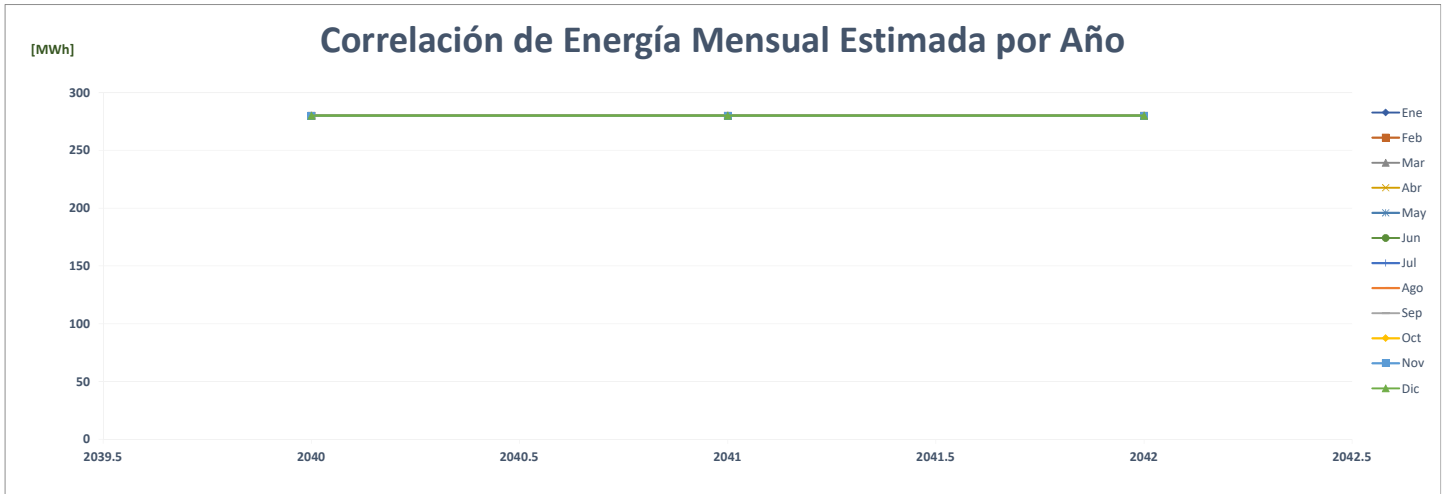

### Comparación de Machetazo Chitré

		ENERGÍA (MWh)														%
	Año	Ene	Feb	Mar	Abr	May	Jun	Jul	Ago	Sep	Oct	Nov	Dic	PROMEDIO		
AÑO 2	2020	208	199	191	158	172	167	170	169	178	184	172	183	179	-	
AÑO 1	2021	154	157	192	181	182	78	85	200	200	198	190	205	168	-6.0%	
AÑO 0	2022	202	181	210	197	208	184	-	-	-	-	-	-	98	-41.5%	
AÑO 1	2023	202	181	210	197	208	206	212	212	206	212	206	212	205	108.5%	
AÑO 2	2024	212	202	181	210	197	208	206	212	212	206	212	206	205	0.0%	
AÑO 3	2025	212	202	181	210	197	208	206	212	212	206	212	206	205	0.0%	
AÑO 4	2026	212	202	181	210	197	208	206	212	212	206	212	206	205	0.0%	

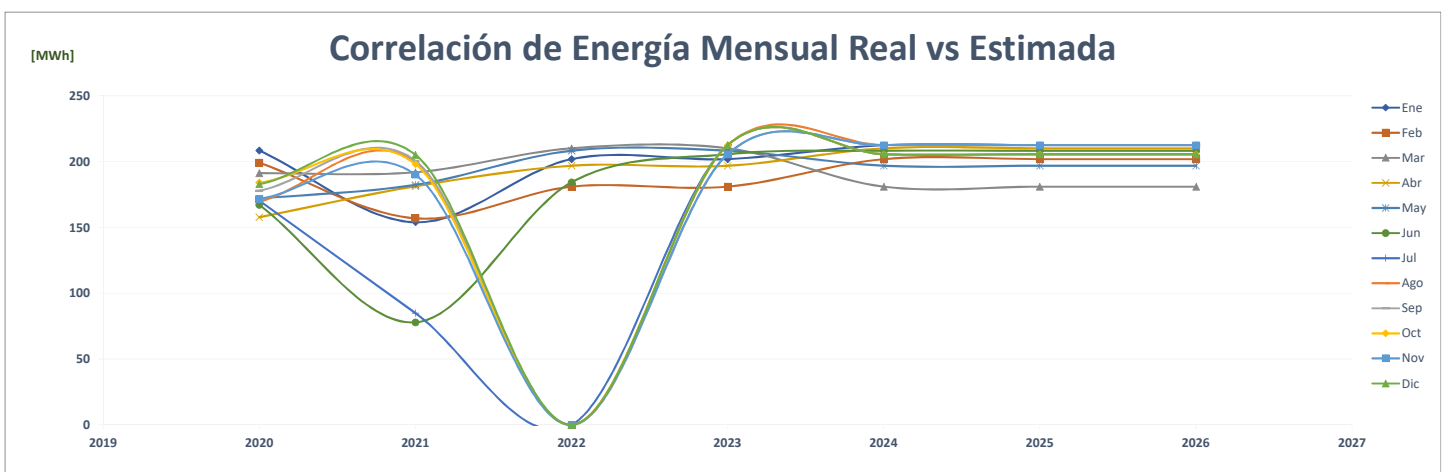
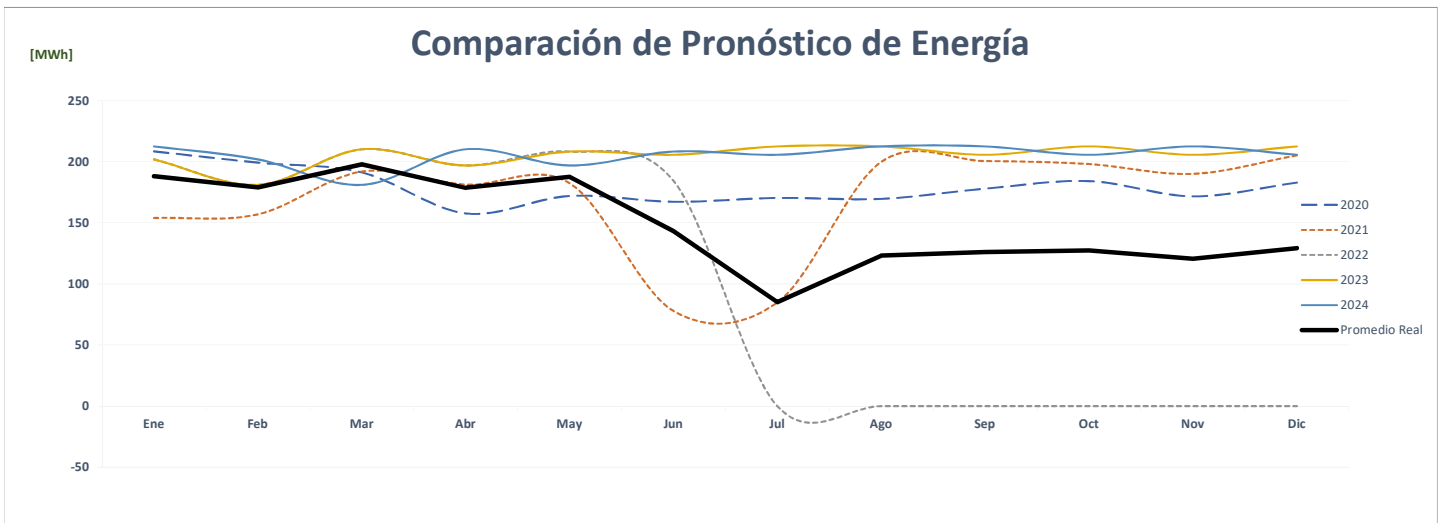
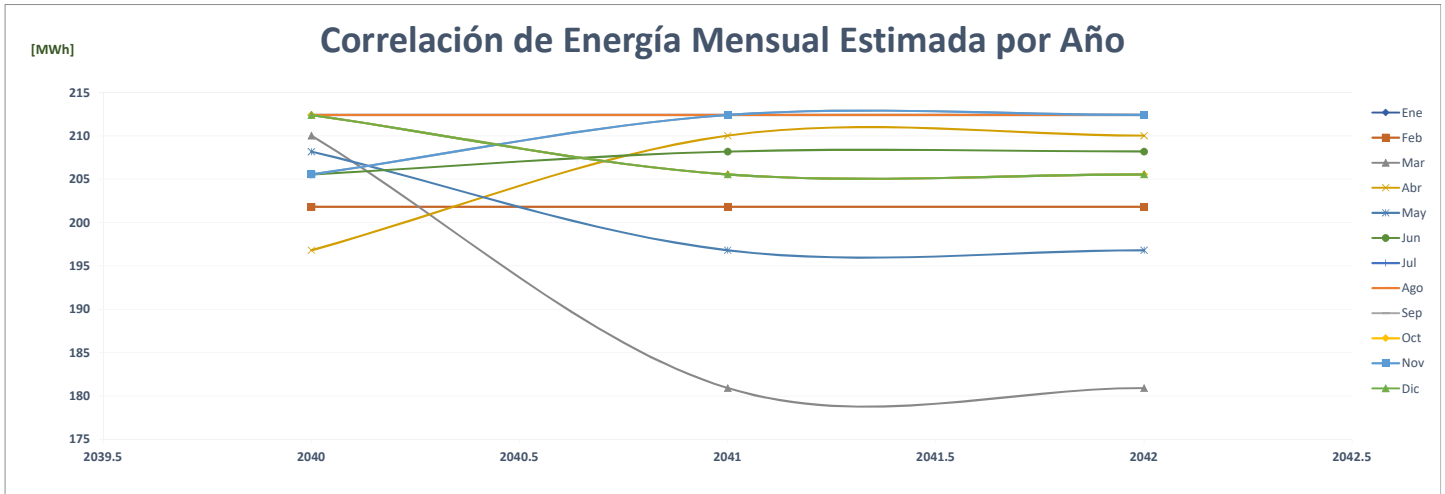

### Comparación de Machetazo Coronado 6240012

		ENERGÍA (MWh)												%	
	Año	Ene	Feb	Mar	Abr	May	Jun	Jul	Ago	Sep	Oct	Nov	Dic	PROMEDIO	
AÑO 2	2020	270	219	242	189	214	207	212	202	211	242	234	253	225	-
AÑO 1	2021	207	203	240	239	222	198	232	232	231	243	215	226	224	-0.3%
AÑO 0	2022	207	187	214	208	211	198	-	-	-	-	-	-	102	-54.4%
AÑO 1	2023	207	187	214	208	211	236	244	244	236	244	236	244	226	121.3%
AÑO 2	2024	244	207	187	214	208	211	236	244	244	236	244	236	226	0.0%
AÑO 3	2025	244	207	187	214	208	211	236	244	244	236	244	236	226	0.0%
AÑO 4	2026	244	207	187	214	208	211	236	244	244	236	244	236	226	0.0%

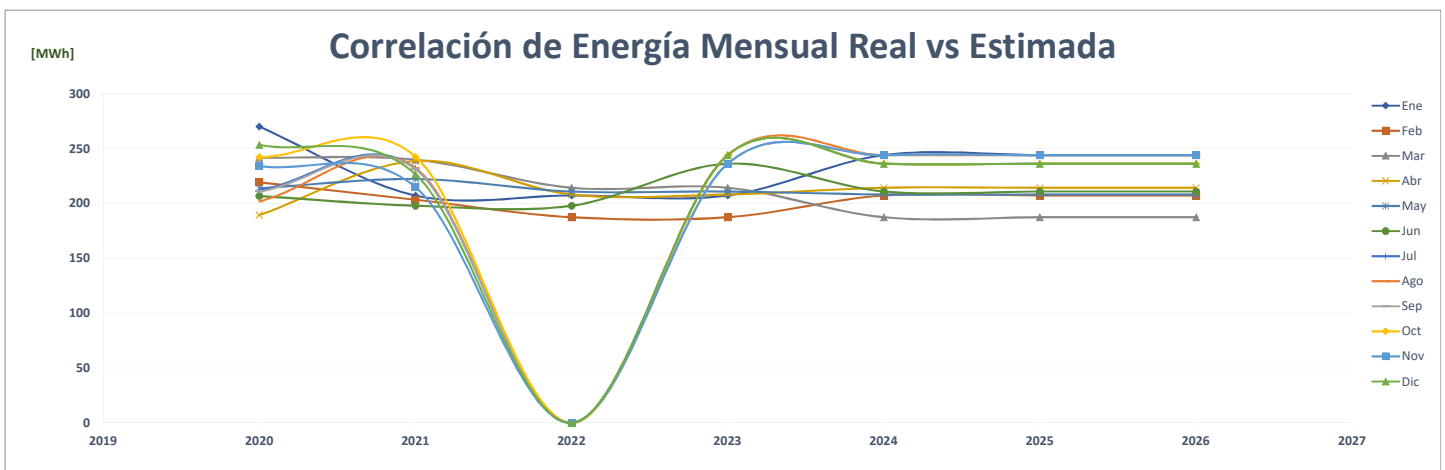
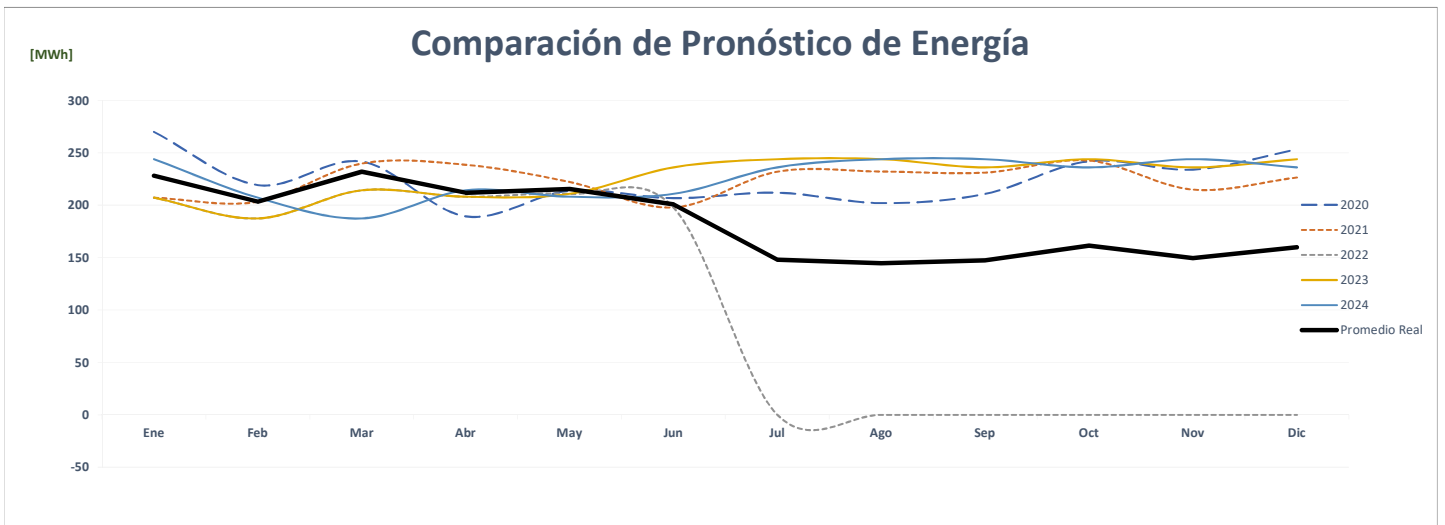
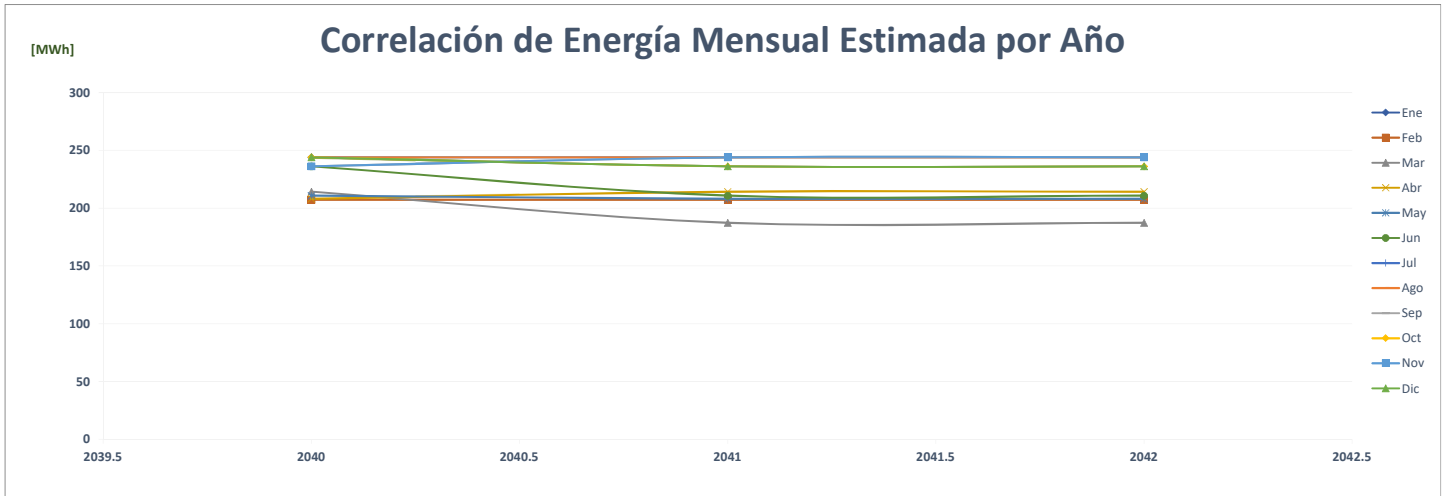

### Comparación de Machetazo Costa Sur 21038288

ENERGÍA (MWh)														PROMEDIO	%
Año	Ene	Feb	Mar	Abr	May	Jun	Jul	Ago	Sep	Oct	Nov	Dic			
AÑO 2	2020	228	217	225	193	225	223	230	224	247	265	271	273	<b>233</b>	-
AÑO 1	2021	234	230	285	264	274	252	273	282	277	296	294	310	<b>273</b>	<b>16.0%</b>
AÑO 0	2022	289	262	290	288	303	318	-	-	-	-	-	-	<b>146</b>	<b>-46.5%</b>
AÑO 1	2023	289	262	290	288	303	282	290	288	278	287	277	285	<b>285</b>	<b>95.3%</b>
AÑO 2	2024	285	289	262	290	288	303	282	290	288	278	287	277	<b>285</b>	<b>0.0%</b>
AÑO 3	2025	285	289	262	290	288	303	282	290	288	278	287	277	<b>285</b>	<b>0.0%</b>
AÑO 4	2026	285	289	262	290	288	303	282	290	288	278	287	277	<b>285</b>	<b>0.0%</b>

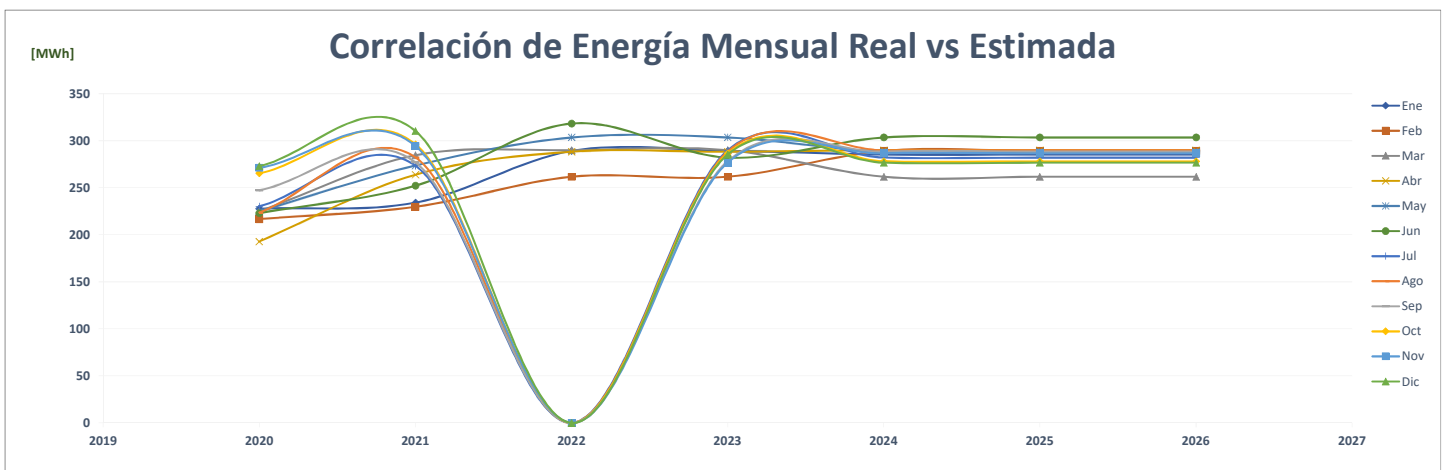
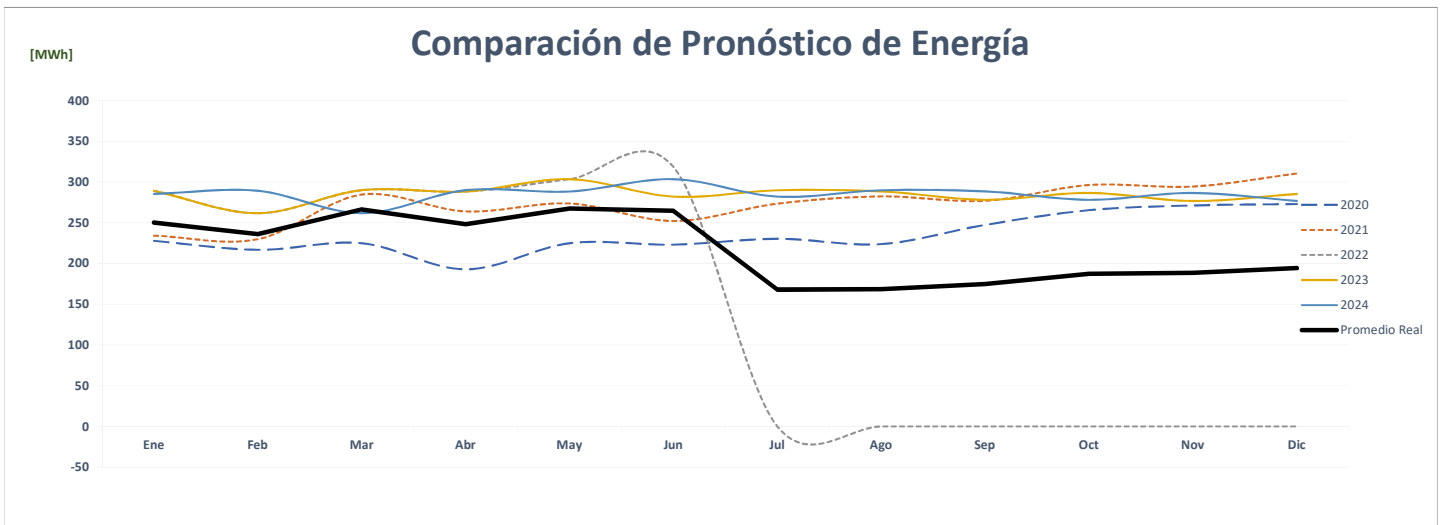
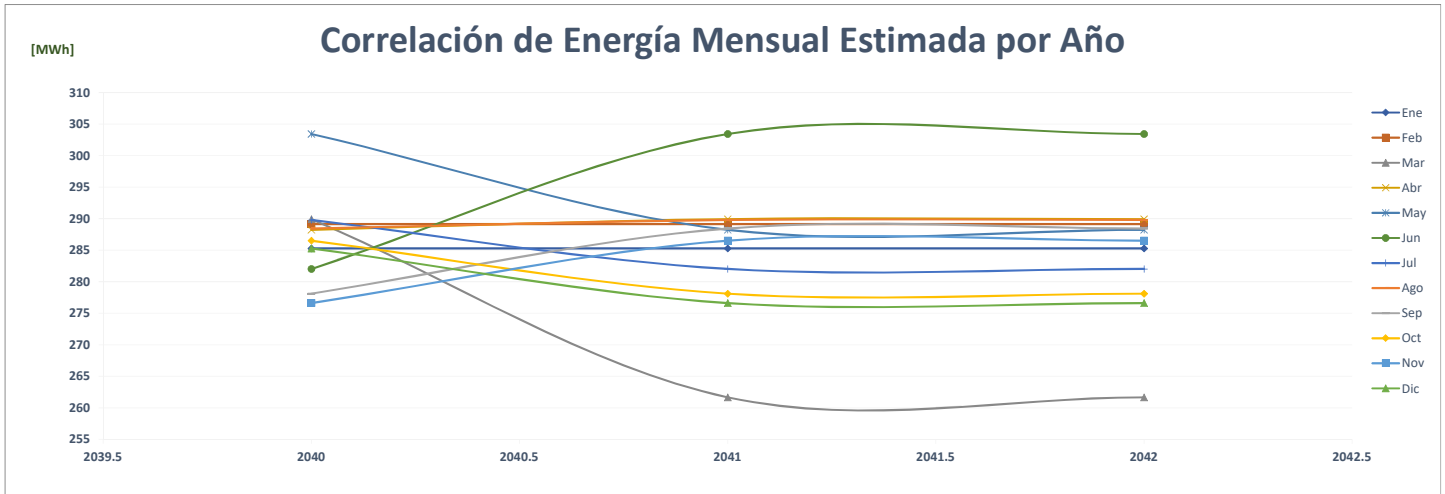

### Comparación de Medcom 12 De Octubre

		ENERGÍA (MWh)														%
	Año	Ene	Feb	Mar	Abr	May	Jun	Jul	Ago	Sep	Oct	Nov	Dic	PROMEDIO		
AÑO 2	2020	315	305	310	276	288	283	292	291	290	311	284	295	<b>295</b>	-	
AÑO 1	2021	295	277	338	337	349	336	333	344	336	344	298	318	<b>325</b>	<b>10.3%</b>	
AÑO 0	2022	312	298	325	311	328	315	-	-	-	-	-	-	<b>157</b>	<b>-51.6%</b>	
AÑO 1	2023	318	346	343	352	355	342	356	368	372	367	356	357	<b>353</b>	<b>124.1%</b>	
AÑO 2	2024	357	318	346	343	352	355	342	356	368	372	367	356	<b>353</b>	<b>0.0%</b>	
AÑO 3	2025	357	318	346	343	352	355	342	356	368	372	367	356	<b>353</b>	<b>0.0%</b>	
AÑO 4	2026	357	318	346	343	352	355	342	356	368	372	367	356	<b>353</b>	<b>0.0%</b>	

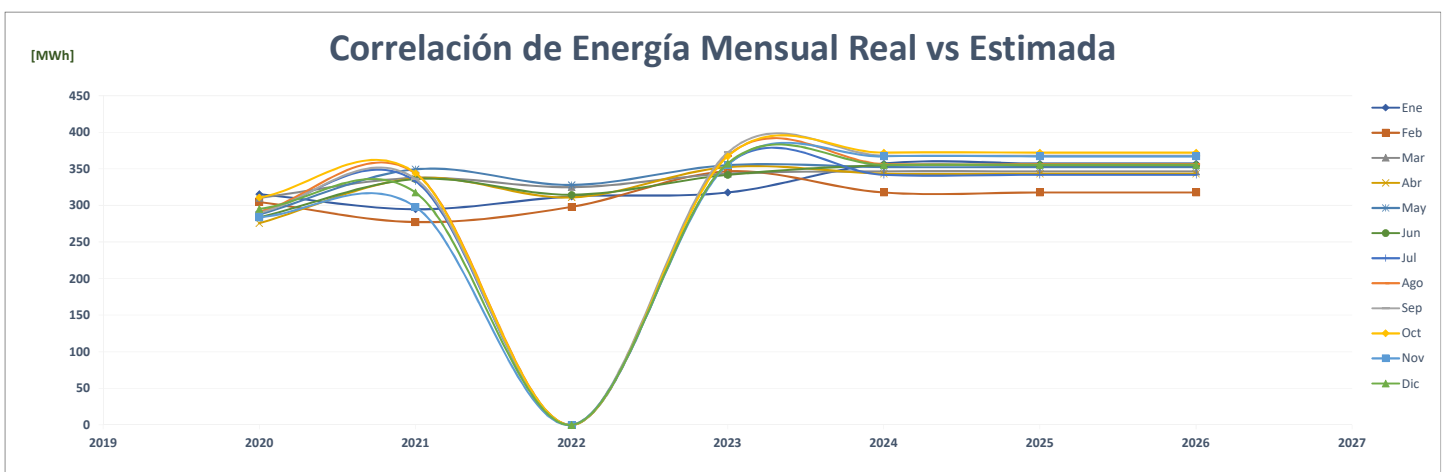
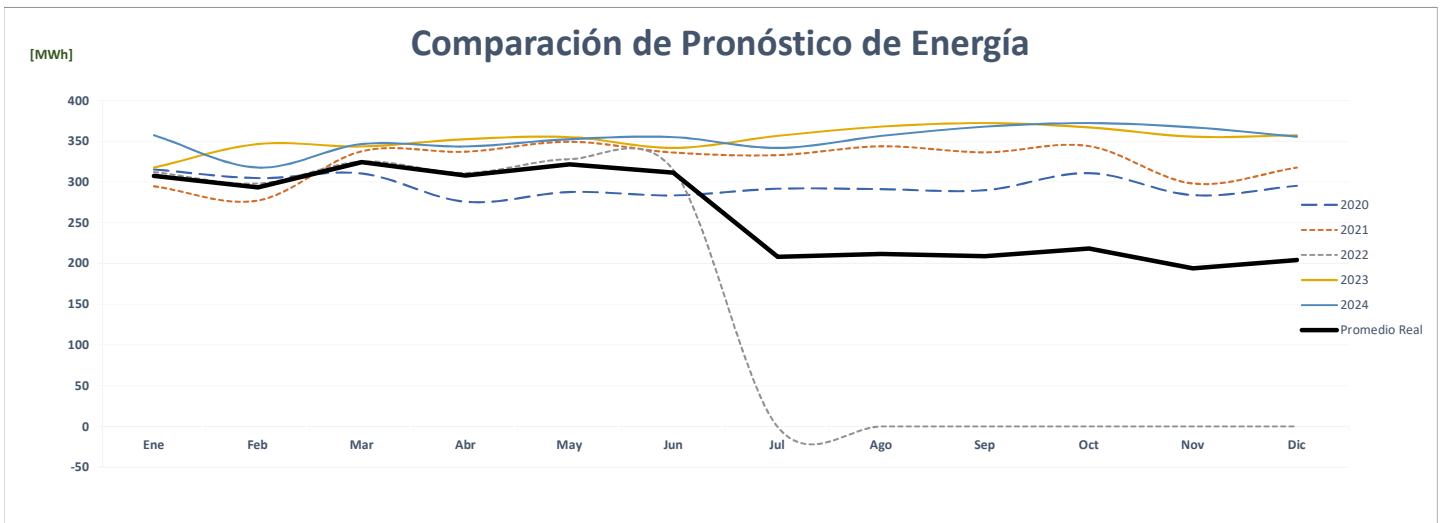
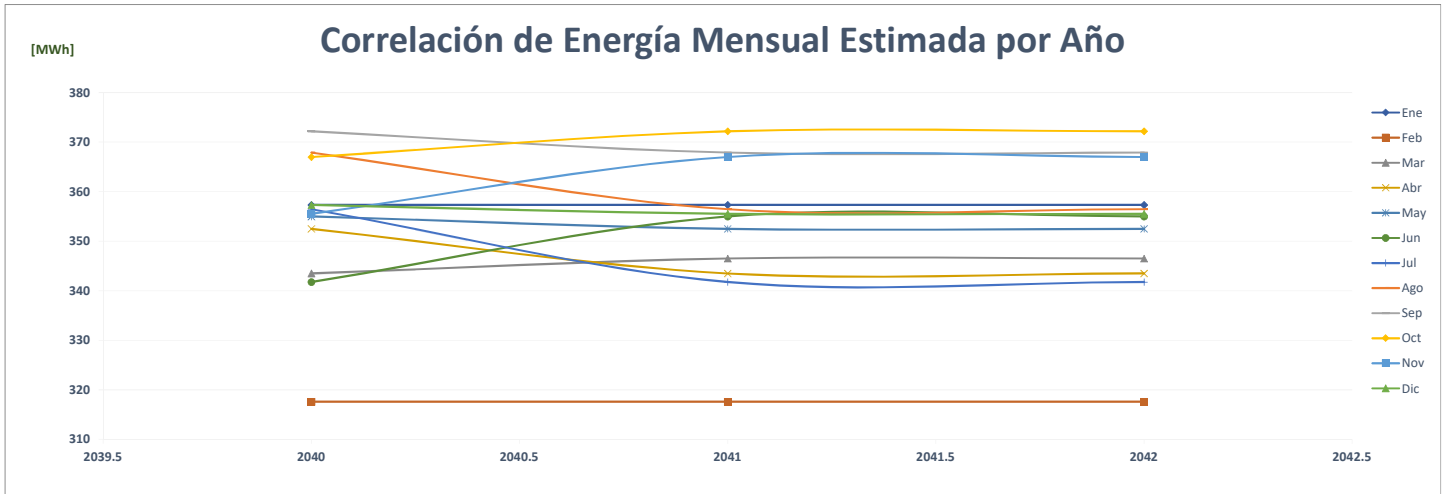

## Comparación de Medcom Cerro Bandera

		ENERGÍA (MWh)													%
	Año	Ene	Feb	Mar	Abr	May	Jun	Jul	Ago	Sep	Oct	Nov	Dic	PROMEDIO	
AÑO 2	2020	124	116	121	119	97	75	111	110	113	120	116	121	<b>112</b>	-
AÑO 1	2021	121	108	118	116	120	116	117	114	113	116	111	115	<b>115</b>	3.1%
AÑO 0	2022	115	104	114	110	113	109	-	-	-	-	-	-	<b>55</b>	-52.0%
AÑO 1	2023	128	121	132	120	136	131	136	134	133	132	134	134	<b>131</b>	136.4%
AÑO 2	2024	134	128	121	132	120	136	131	136	134	133	132	134	<b>131</b>	0.0%
AÑO 3	2025	134	128	121	132	120	136	131	136	134	133	132	134	<b>131</b>	0.0%
AÑO 4	2026	134	128	121	132	120	136	131	136	134	133	132	134	<b>131</b>	0.0%

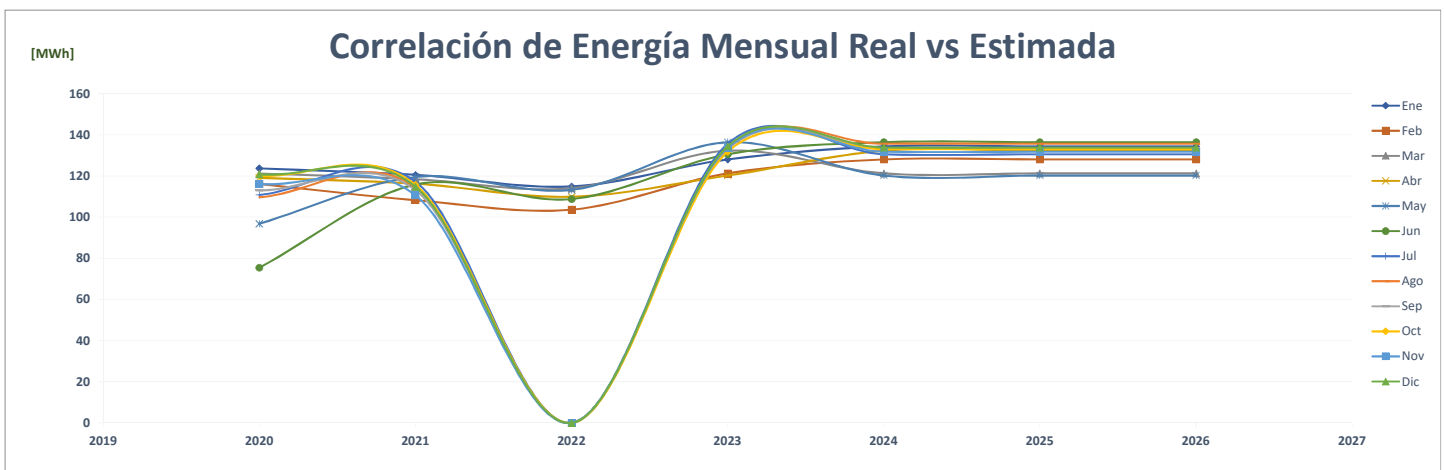
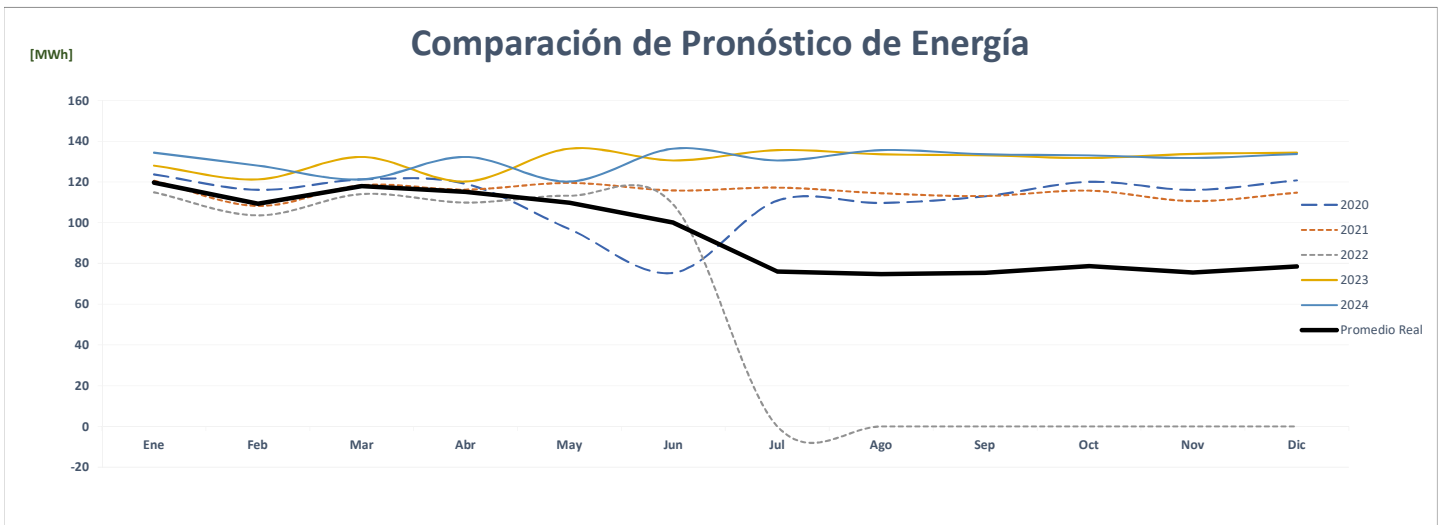
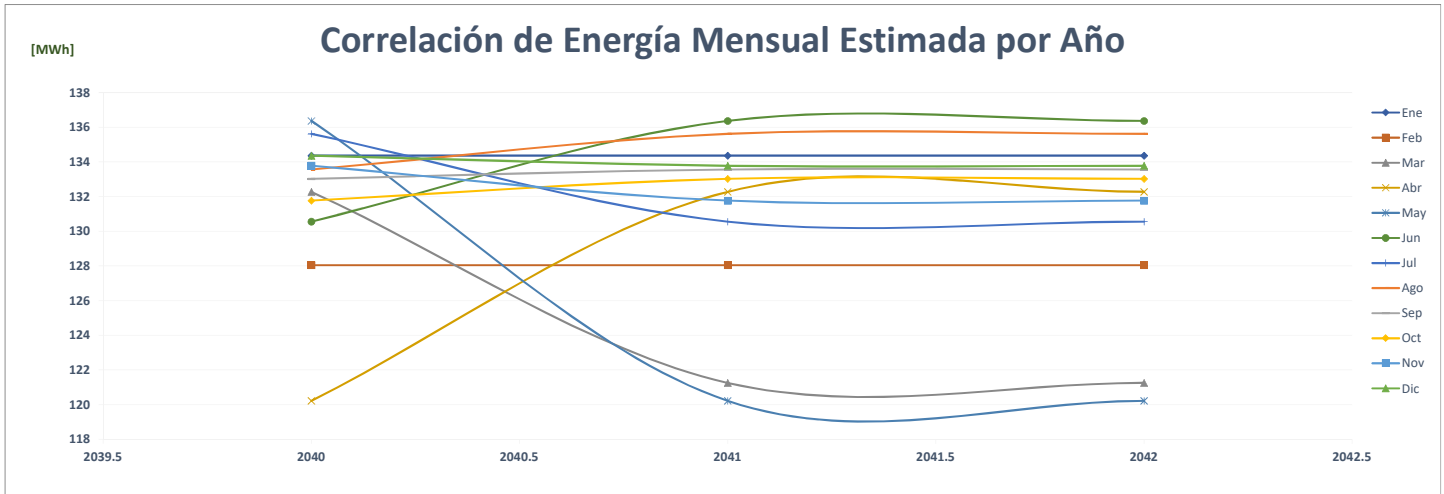



### Comparación de Medipan, S.A.

		ENERGÍA (MWh)												PROMEDIO	%
	Año	Ene	Feb	Mar	Abr	May	Jun	Jul	Ago	Sep	Oct	Nov	Dic		
AÑO 2	2020	-	-	-	-	-	204	211	232	219	231	210	153	<b>122</b>	-
AÑO 1	2021	136	132	217	216	230	214	223	218	220	223	217	219	<b>205</b>	<b>68.7%</b>
AÑO 0	2022	224	197	223	214	233	215	-	-	-	-	-	-	<b>109</b>	<b>-47.0%</b>
AÑO 1	2023	141	132	156	130	154	149	145	143	138	143	140	143	<b>143</b>	<b>31.3%</b>
AÑO 2	2024	143	141	132	156	130	154	149	145	143	138	143	140	<b>143</b>	<b>0.0%</b>
AÑO 3	2025	143	141	132	156	130	154	149	145	143	138	143	140	<b>143</b>	<b>0.0%</b>
AÑO 4	2026	143	141	132	156	130	154	149	145	143	138	143	140	<b>143</b>	<b>0.0%</b>

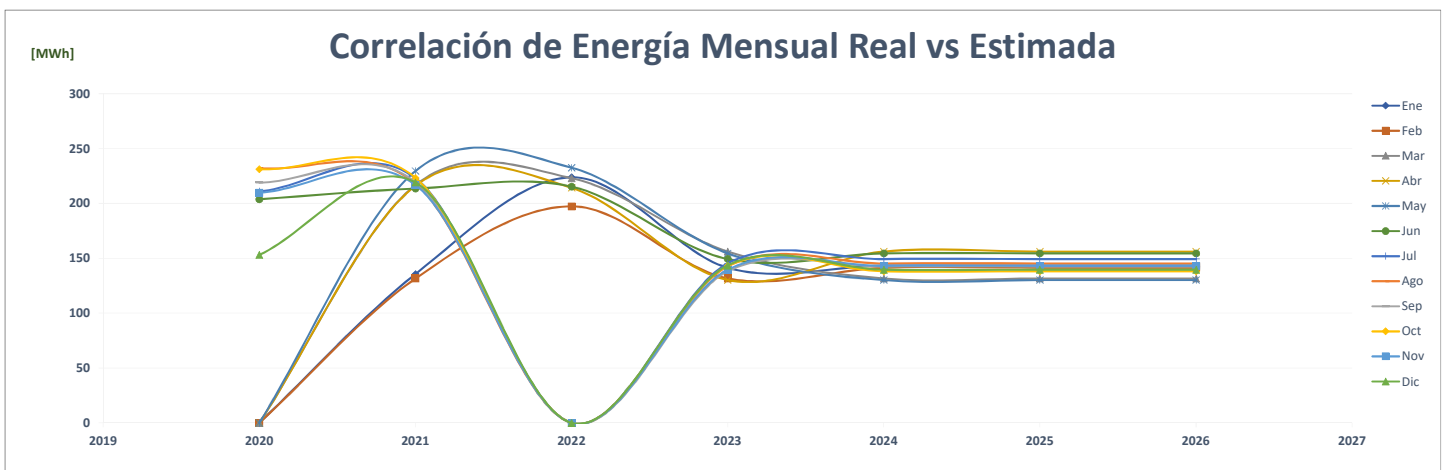
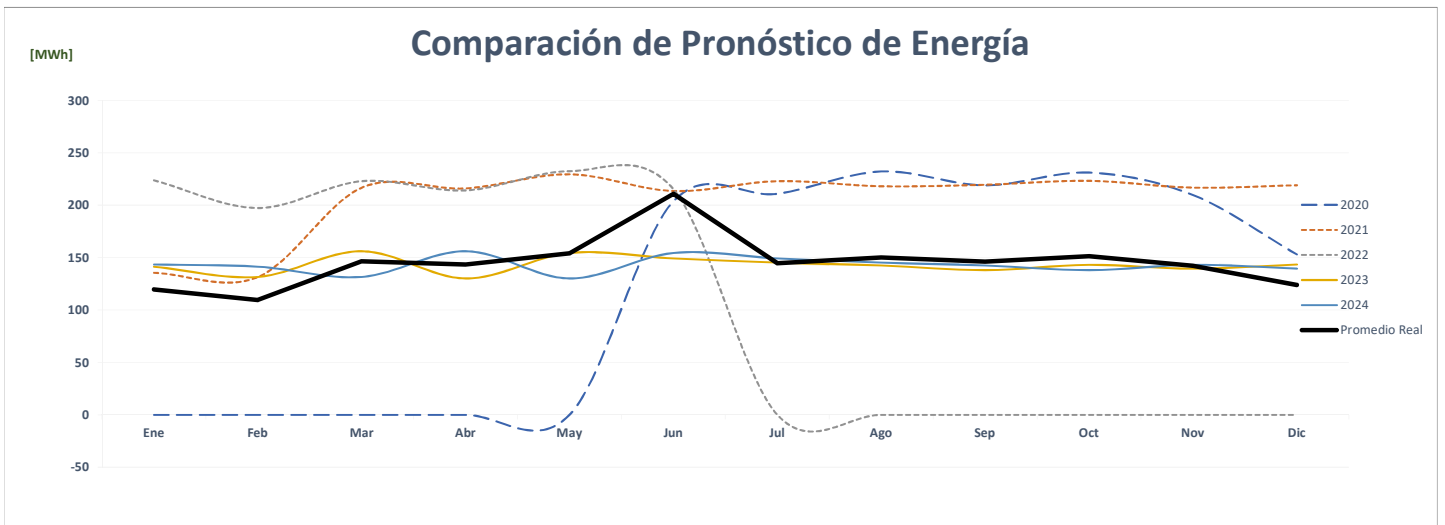
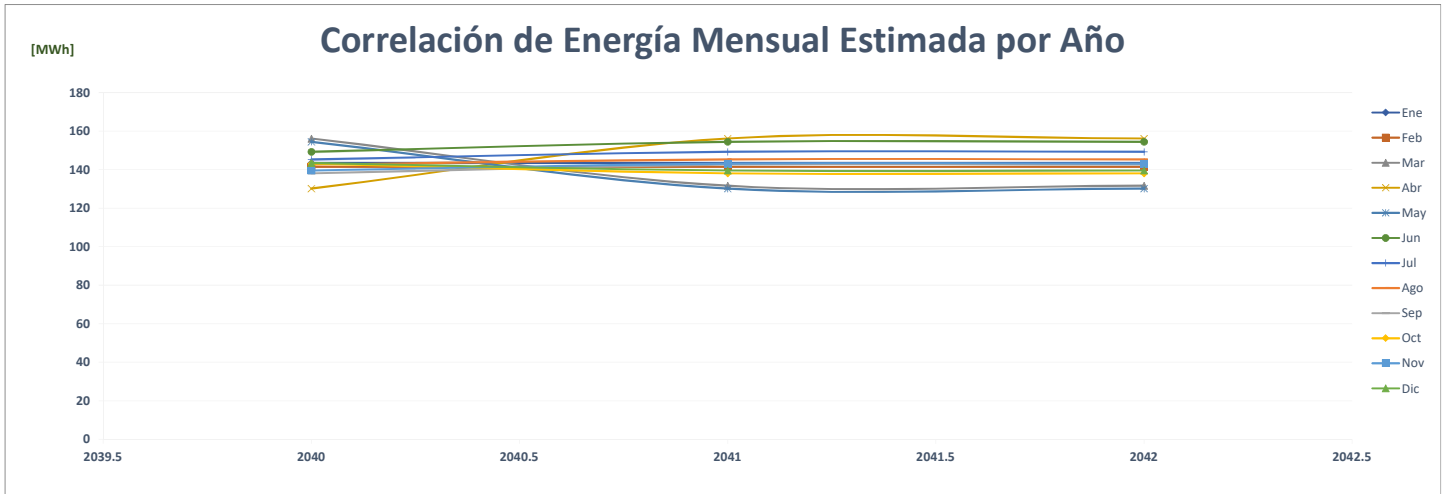

## Comparación de Mega Depot

		ENERGÍA (MWh)												PROMEDIO	%
	Año	Ene	Feb	Mar	Abr	May	Jun	Jul	Ago	Sep	Oct	Nov	Dic		
AÑO 2	2020	286	260	269	241	231	117	124	120	111	137	129	139	<b>180</b>	-
AÑO 1	2021	110	85	63	61	43	32	56	60	60	64	65	92	<b>66</b>	<b>-63.4%</b>
AÑO 0	2022	127	241	265	269	294	287	-	-	-	-	-	-	<b>124</b>	<b>87.4%</b>
AÑO 1	2023	298	275	313	290	293	294	294	294	294	294	294	309	<b>295</b>	<b>138.8%</b>
AÑO 2	2024	309	298	275	313	290	293	294	294	294	294	294	294	<b>295</b>	<b>0.0%</b>
AÑO 3	2025	309	298	275	313	290	293	294	294	294	294	294	294	<b>295</b>	<b>0.0%</b>
AÑO 4	2026	309	298	275	313	290	293	294	294	294	294	294	294	<b>295</b>	<b>0.0%</b>

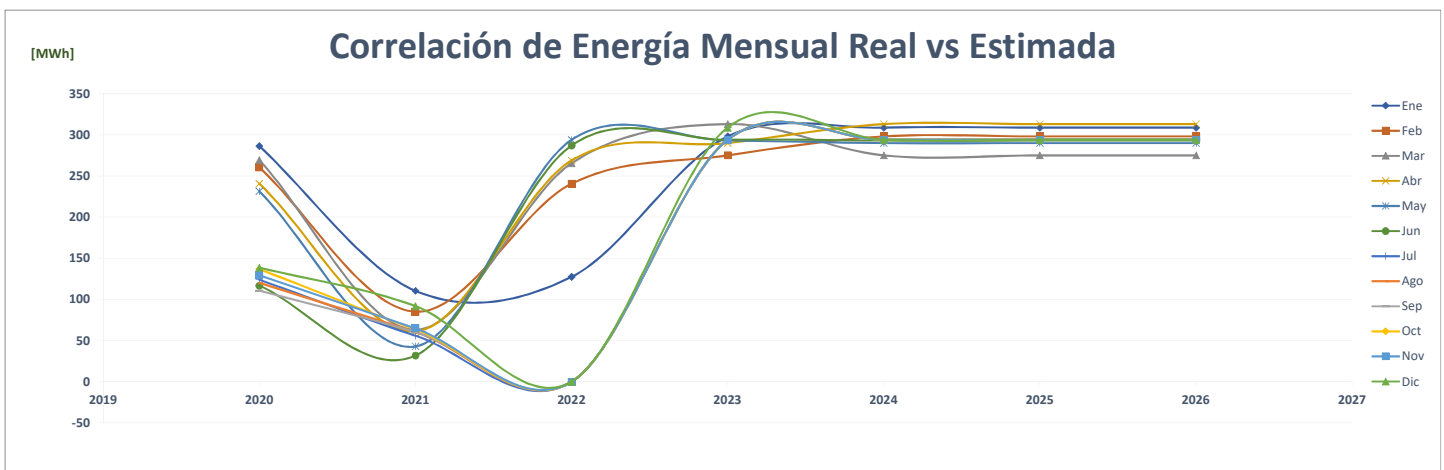
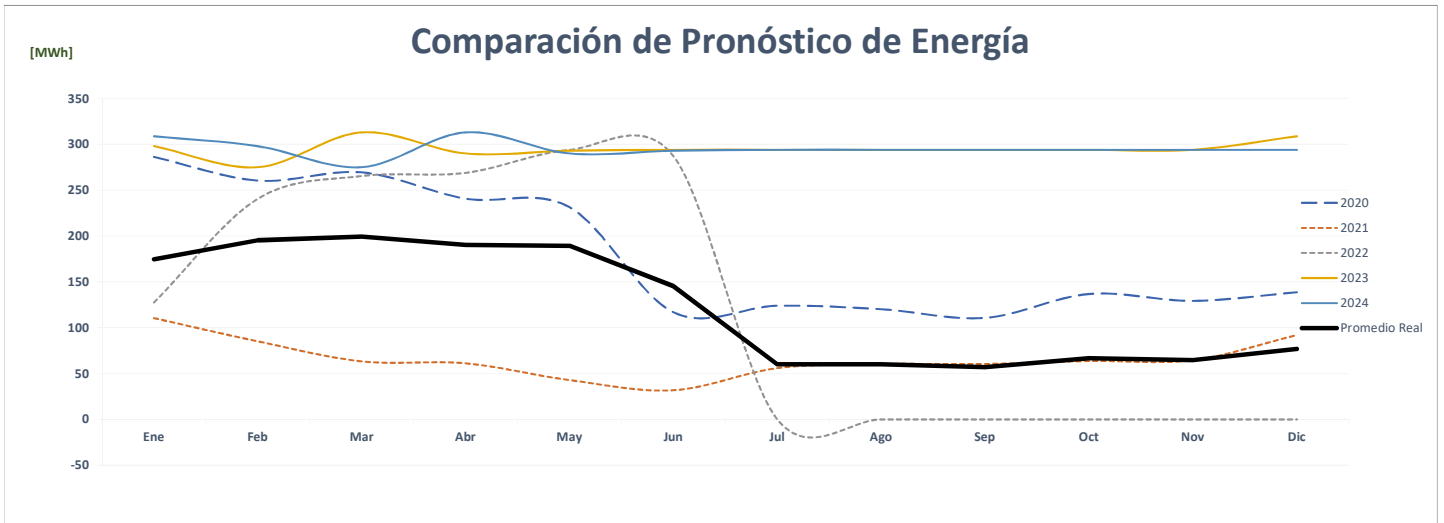
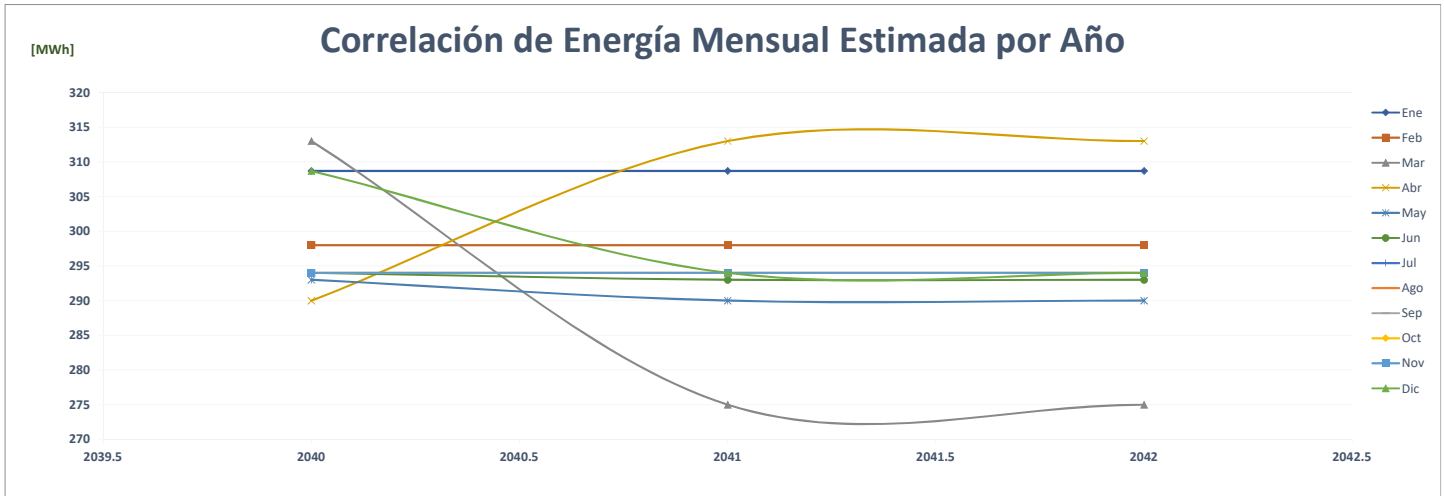

### Comparación de Ph Mega Mall, S. A.

		ENERGÍA (MWh)												PROMEDIO	%
AÑO	Año	Ene	Feb	Mar	Abr	May	Jun	Jul	Ago	Sep	Oct	Nov	Dic		
AÑO 2	2020	475	452	324	47	48	51	56	60	79	308	348	370	218	-
AÑO 1	2021	76	243	385	359	415	332	421	373	360	396	377	403	345	58.1%
AÑO 0	2022	388	354	409	380	405	382	-	-	-	-	-	-	193	-44.0%
AÑO 1	2023	559	559	568	603	586	631	635	646	616	619	615	602	603	212.3%
AÑO 2	2024	602	562	561	571	606	589	634	638	649	619	622	618	606	0.5%
AÑO 3	2025	605	565	564	573	609	592	637	641	652	622	626	621	609	0.5%
AÑO 4	2026	608	568	567	576	612	594	640	644	655	625	629	624	612	0.5%

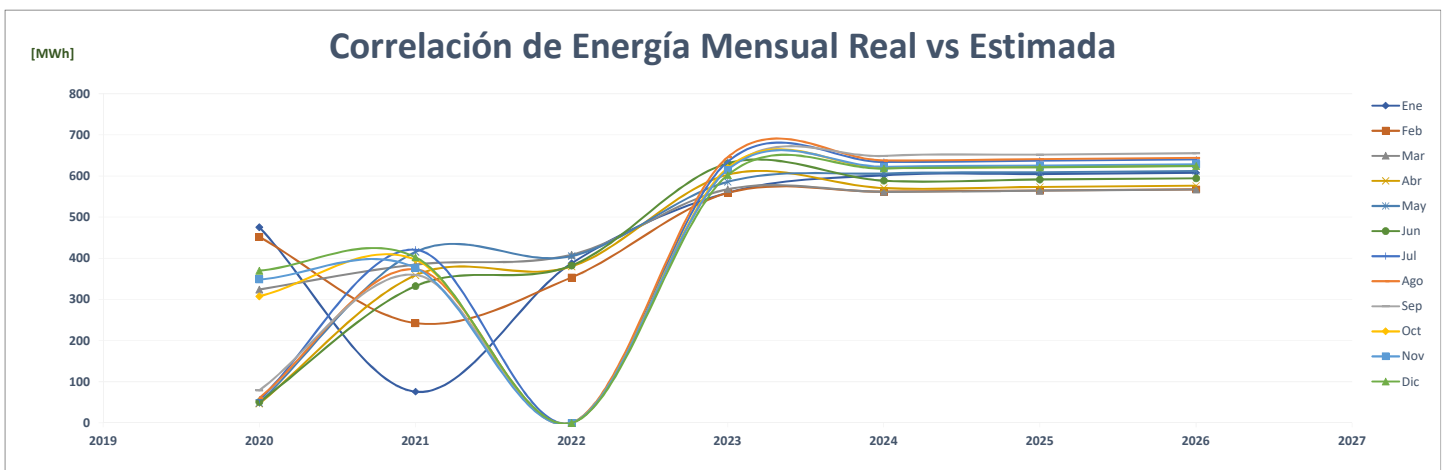
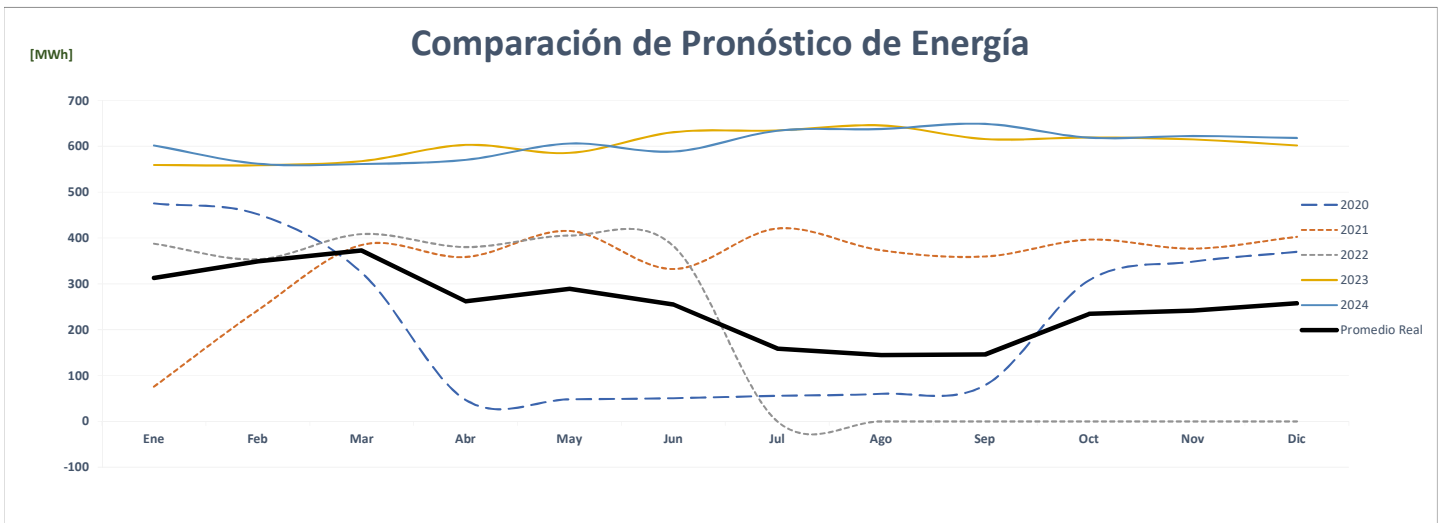
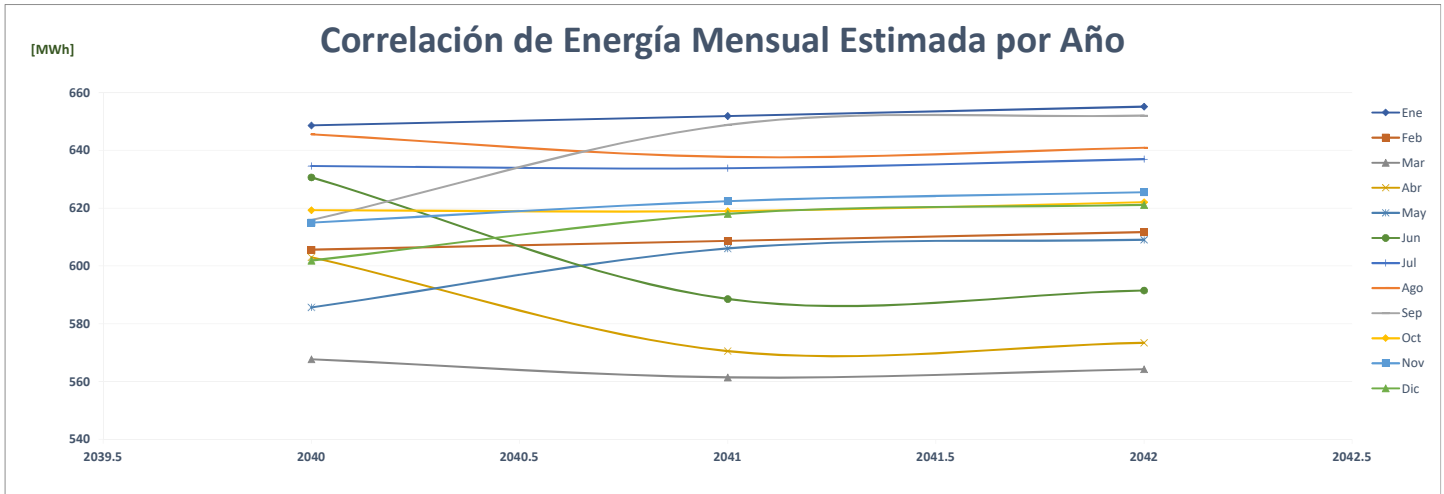

### Comparación de Melo Planta De Cocina Central

		ENERGÍA (MWh)												PROMEDIO	%
	Año	Ene	Feb	Mar	Abr	May	Jun	Jul	Ago	Sep	Oct	Nov	Dic		
AÑO 2	2020	-	-	-	-	-	-	-	-	-	-	94	97	16	-
AÑO 1	2021	89	82	100	98	101	99	99	101	97	104	88	105	97	506.5%
AÑO 0	2022	98	93	105	104	107	101	-	-	-	-	-	-	51	-47.8%
AÑO 1	2023	30	30	33	31	34	93	89	92	103	106	102	105	71	39.5%
AÑO 2	2024	105	30	30	33	31	34	93	89	92	103	106	102	71	0.0%
AÑO 3	2025	105	30	30	33	31	34	93	89	92	103	106	102	71	0.0%
AÑO 4	2026	105	30	30	33	31	34	93	89	92	103	106	102	71	0.0%

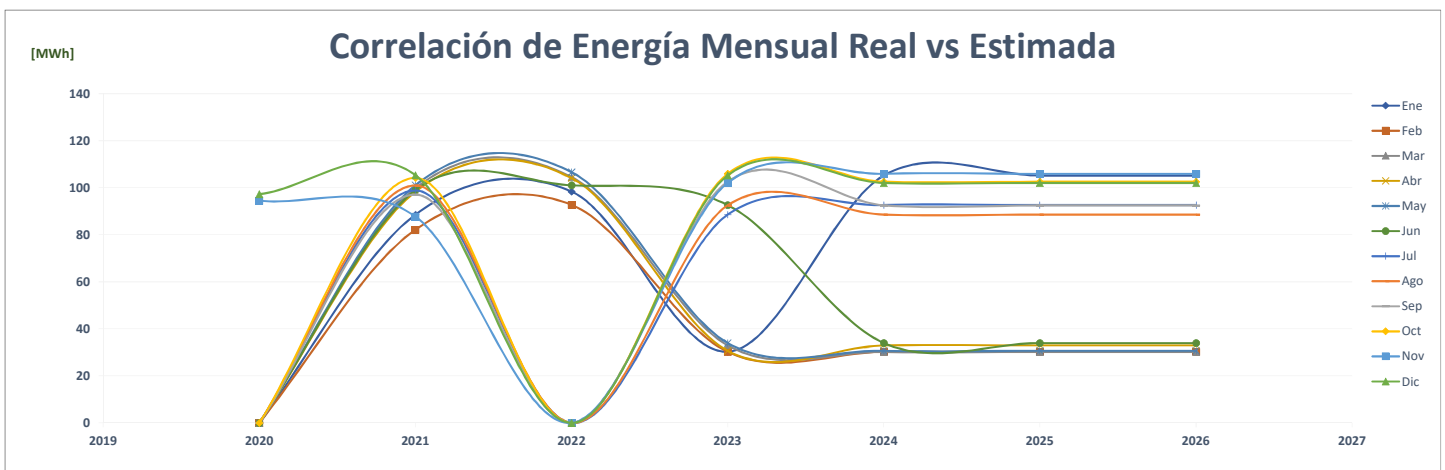
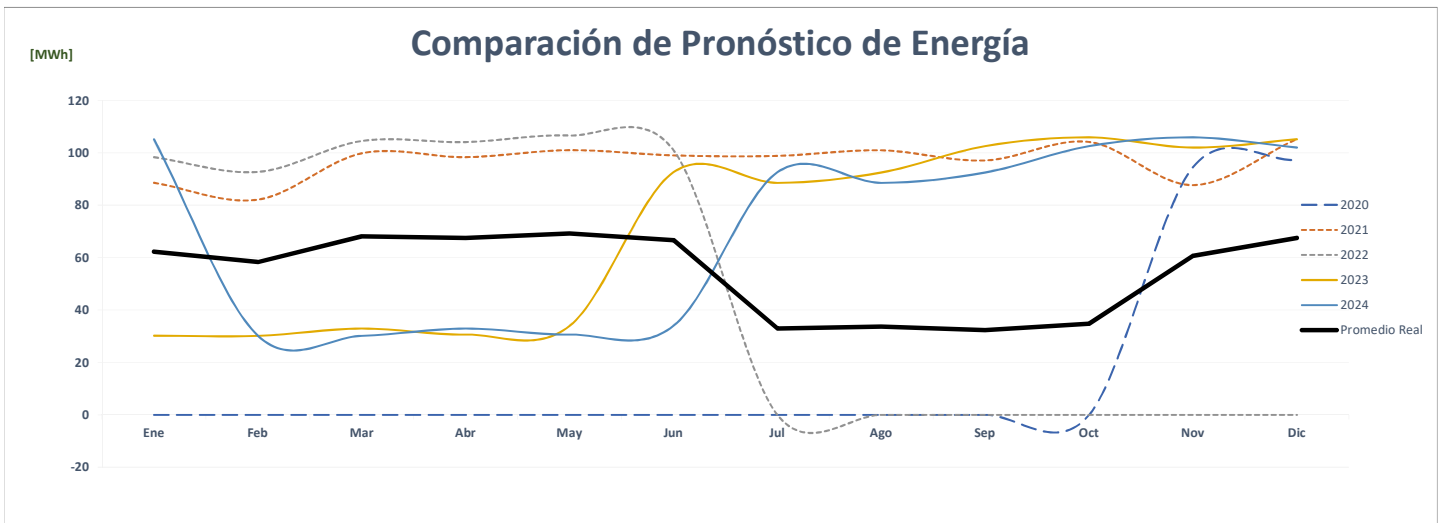
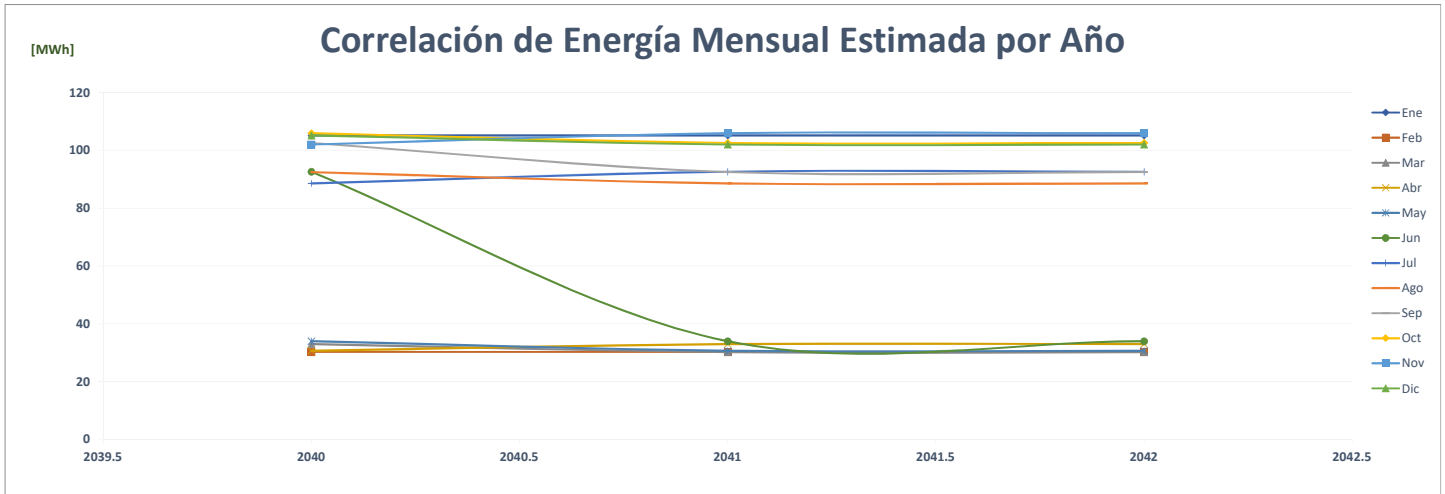

### Comparación de Melo Easa Juan Diaz

ENERGÍA (MWh)														PROMEDIO	%
Año	Ene	Feb	Mar	Abr	May	Jun	Jul	Ago	Sep	Oct	Nov	Dic			
AÑO 2	2020	591	540	583	577	532	523	545	516	495	515	558	601	<b>548</b>	-
AÑO 1	2021	538	521	592	573	617	600	639	630	630	671	623	658	<b>608</b>	<b>10.9%</b>
AÑO 0	2022	610	565	613	596	608	637	-	-	-	-	-	-	<b>303</b>	<b>-50.2%</b>
AÑO 1	2023	610	565	613	596	608	602	634	636	626	675	622	646	<b>619</b>	<b>104.8%</b>
AÑO 2	2024	646	610	565	613	596	608	602	634	636	626	675	622	<b>619</b>	<b>0.0%</b>
AÑO 3	2025	646	610	565	613	596	608	602	634	636	626	675	622	<b>619</b>	<b>0.0%</b>
AÑO 4	2026	646	610	565	613	596	608	602	634	636	626	675	622	<b>619</b>	<b>0.0%</b>

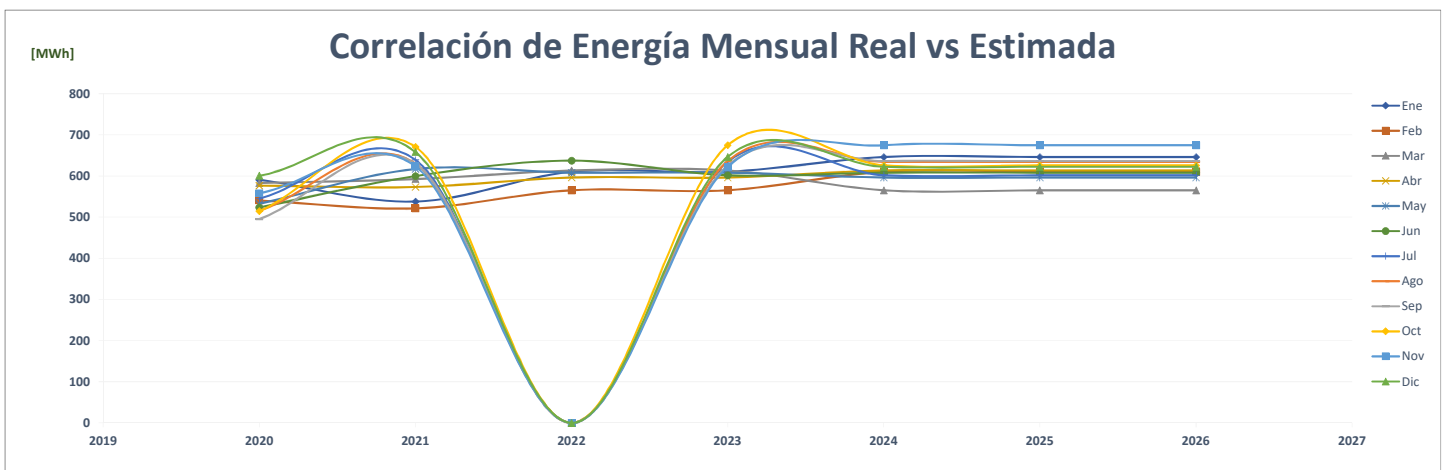
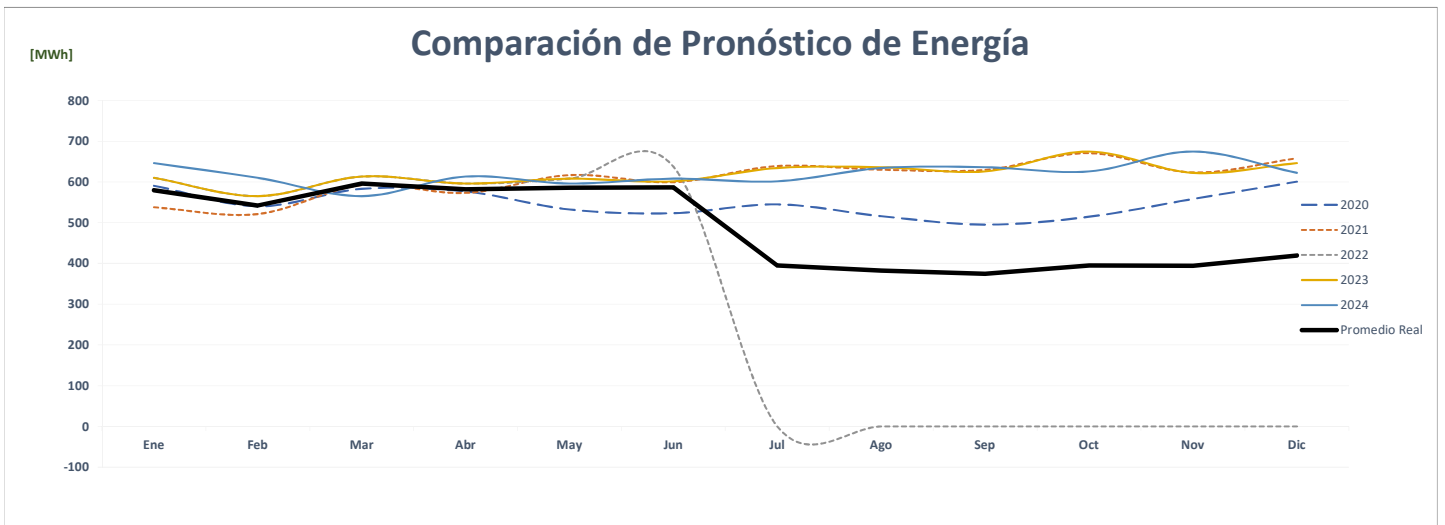
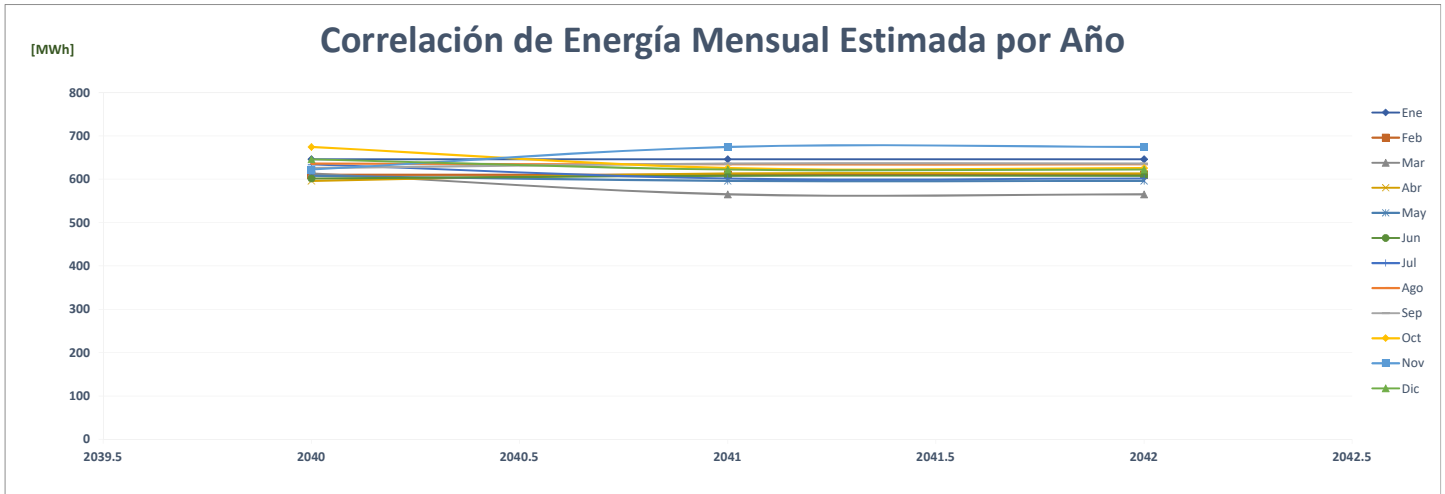

### Comparación de Melo Planta Manuel Melo

		ENERGÍA (MWh)														%
	Año	Ene	Feb	Mar	Abr	May	Jun	Jul	Ago	Sep	Oct	Nov	Dic	PROMEDIO		
AÑO 2	2020	737	763	805	758	825	814	817	849	874	892	771	852	<b>813</b>	-	
AÑO 1	2021	855	827	930	843	892	876	913	946	939	953	861	924	<b>897</b>	<b>10.3%</b>	
AÑO 0	2022	922	838	940	841	900	928	-	-	-	-	-	-	<b>447</b>	<b>-50.1%</b>	
AÑO 1	2023	922	838	940	841	900	801	827	827	801	827	801	827	<b>846</b>	<b>89.1%</b>	
AÑO 2	2024	827	922	838	940	841	900	801	827	827	801	827	801	<b>846</b>	<b>0.0%</b>	
AÑO 3	2025	827	922	838	940	841	900	801	827	827	801	827	801	<b>846</b>	<b>0.0%</b>	
AÑO 4	2026	827	922	838	940	841	900	801	827	827	801	827	801	<b>846</b>	<b>0.0%</b>	

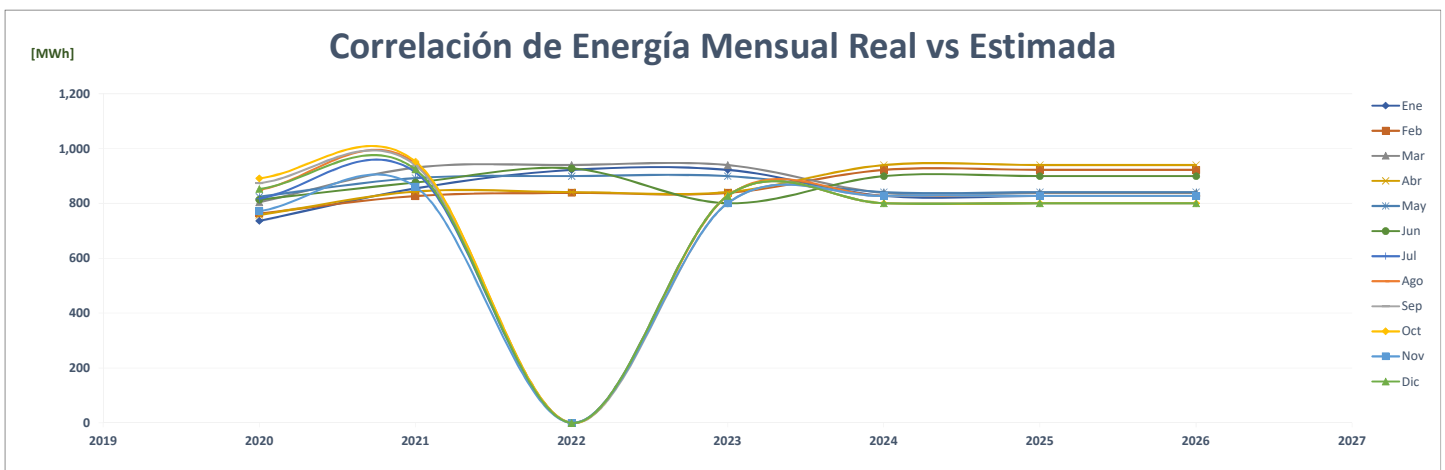
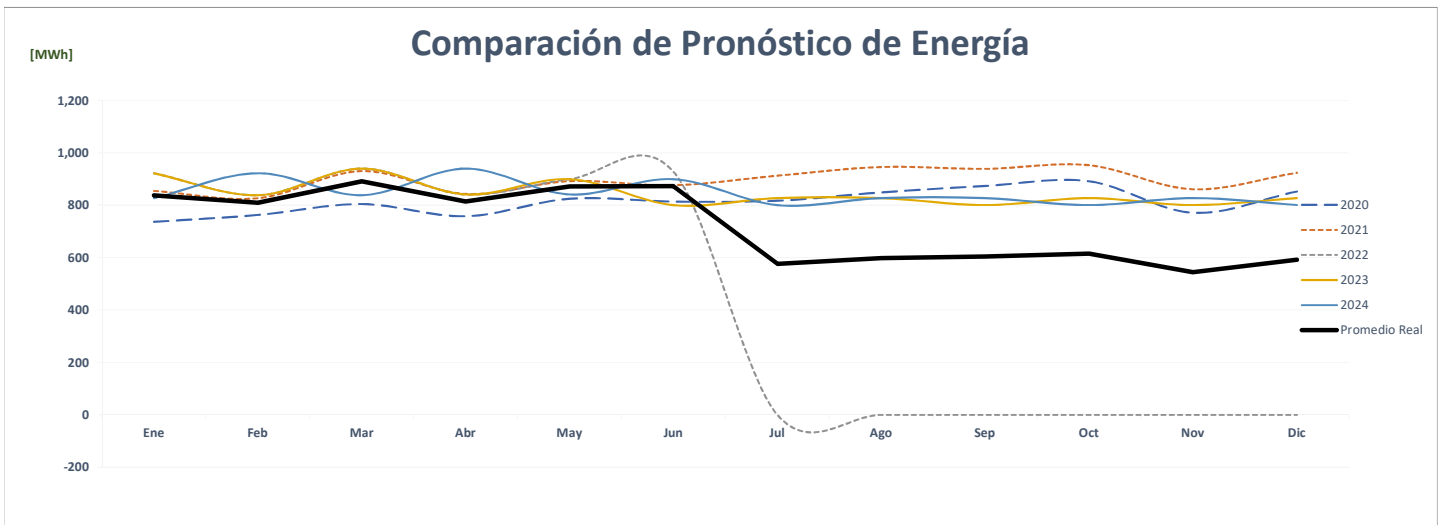
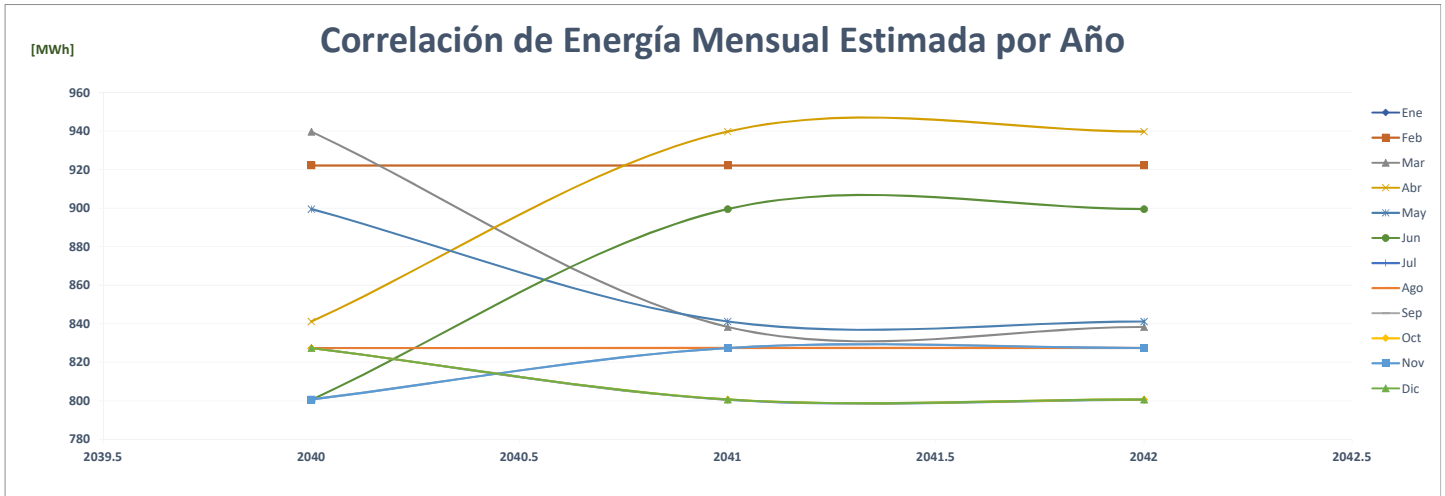

### Comparación de Corporación Pio Pio Oficina Llano Bonito

ENERGÍA (MWh)														PROMEDIO	%	
AÑO	Año	Ene	Feb	Mar	Abr	May	Jun	Jul	Ago	Sep	Oct	Nov	Dic			
AÑO 2	2020	-	-	-	-	-	-	-	-	-	-	27	29	5	-	
AÑO 1	2021	25	26	33	30	30	29	29	30	30	30	27	29	29	29	522.4%
AÑO 0	2022	28	29	31	30	30	30	-	-	-	-	-	-	15	-49.2%	
AÑO 1	2023	98	93	105	104	107	101	102	104	104	104	103	103	102	591.7%	
AÑO 2	2024	103	98	93	105	104	107	101	102	104	104	104	103	103	102	0.0%
AÑO 3	2025	103	98	93	105	104	107	101	102	104	104	104	103	103	102	0.0%
AÑO 4	2026	103	98	93	105	104	107	101	102	104	104	104	103	103	102	0.0%

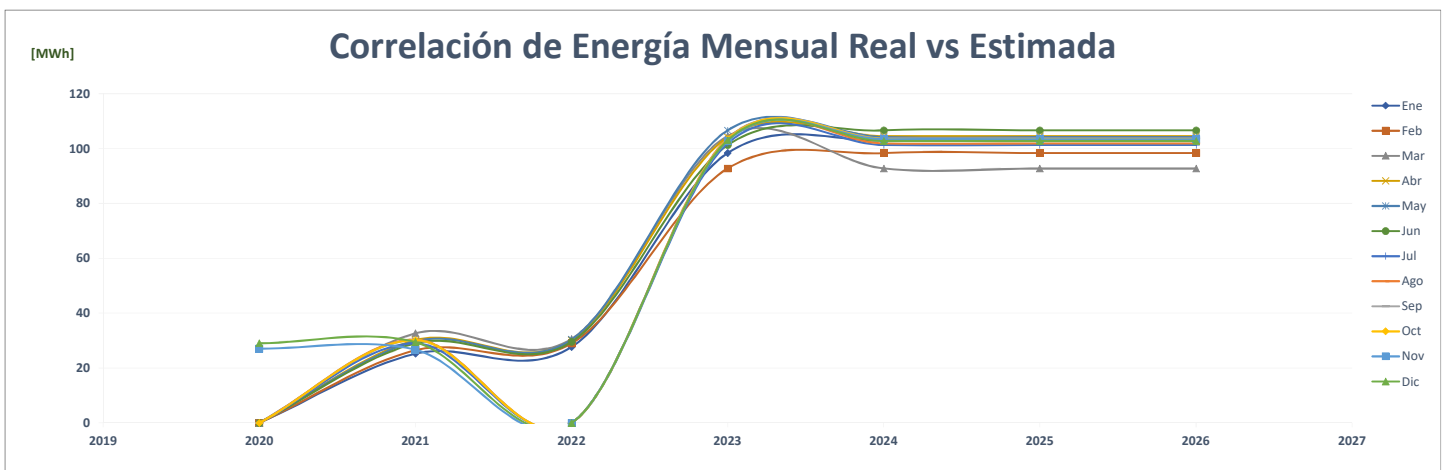
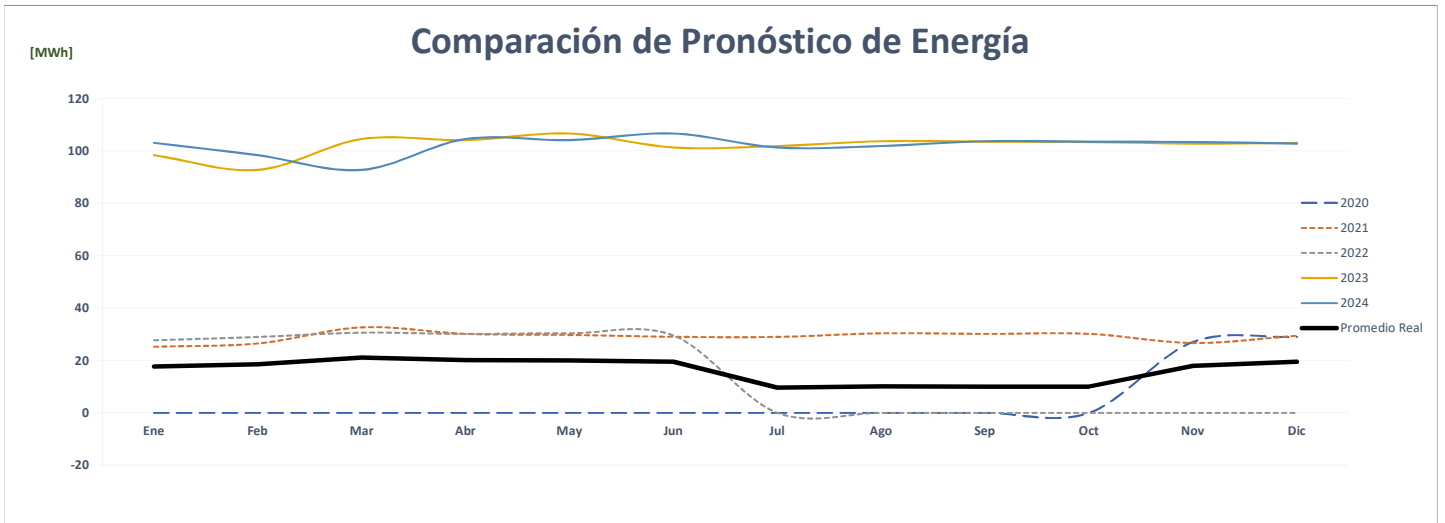
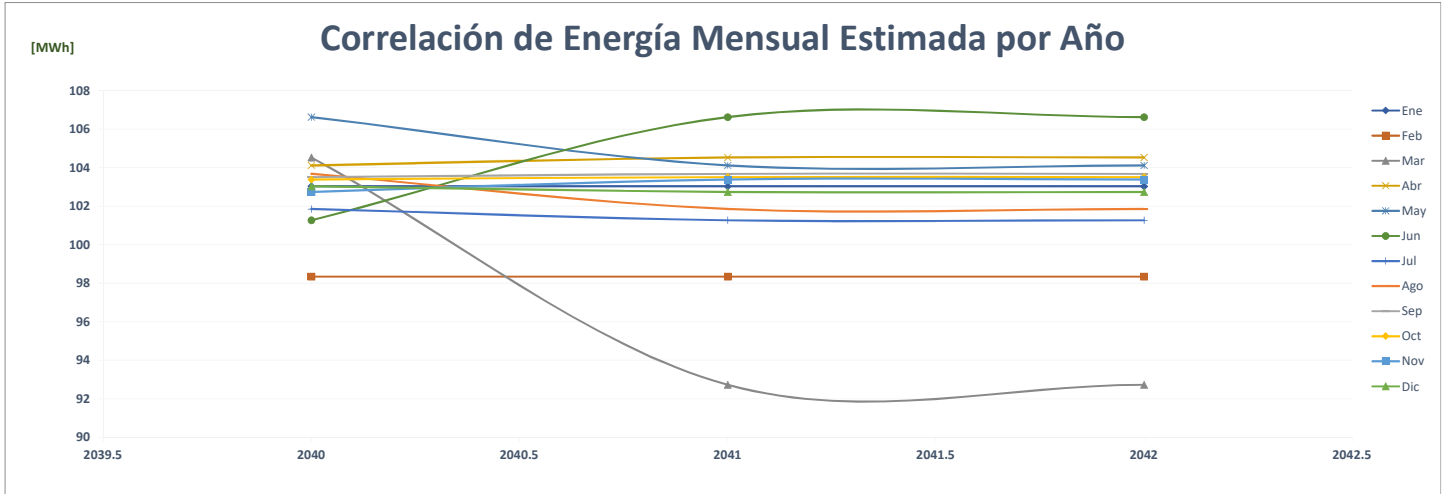

### Comparación de Melo Río Abajo

ENERGÍA (MWh)														%
	Año	Ene	Feb	Mar	Abr	May	Jun	Jul	Ago	Sep	Oct	Nov	Dic	PROMEDIO
AÑO 2	2020	207	196	203	182	204	199	197	194	196	207	187	191	<b>197</b>
AÑO 1	2021	179	175	205	194	203	201	207	202	201	204	190	202	<b>197</b>
AÑO 0	2022	195	188	209	195	206	202	-	-	-	-	-	-	<b>100</b>
AÑO 1	2023	195	188	209	195	206	206	213	213	206	213	206	213	<b>205</b>
AÑO 2	2024	213	195	188	209	195	206	206	213	213	206	213	206	<b>205</b>
AÑO 3	2025	213	195	188	209	195	206	206	213	213	206	213	206	<b>205</b>
AÑO 4	2026	213	195	188	209	195	206	206	213	213	206	213	206	<b>205</b>

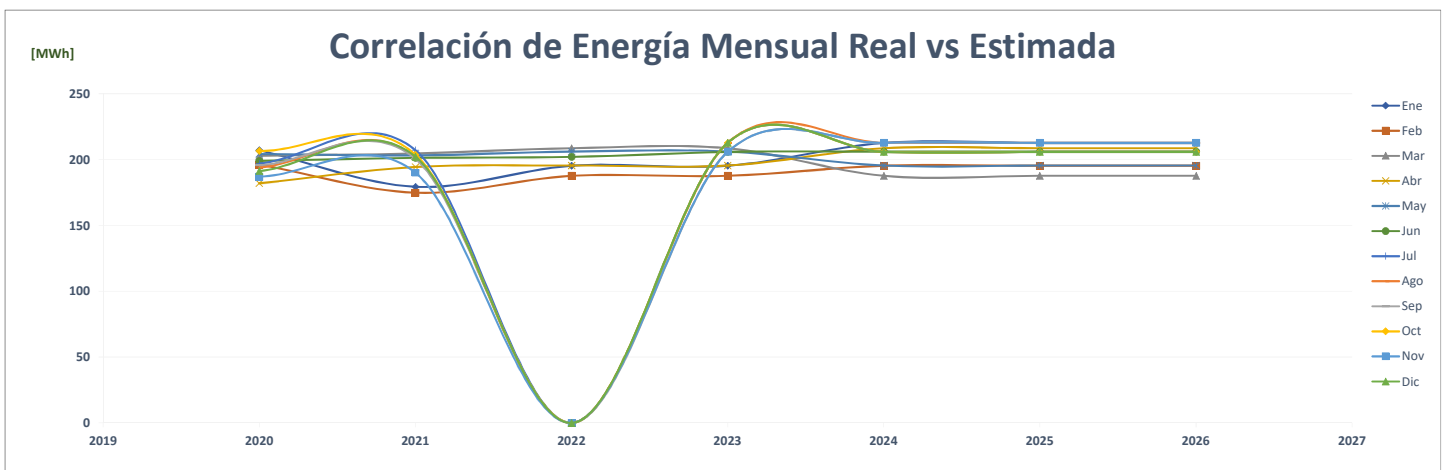
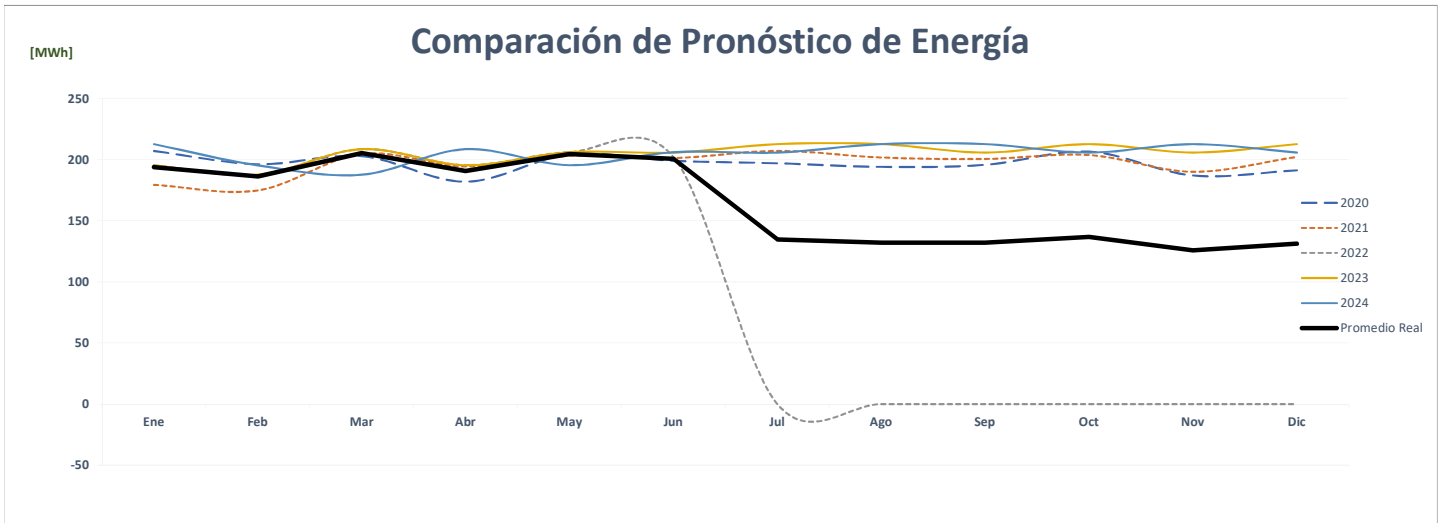
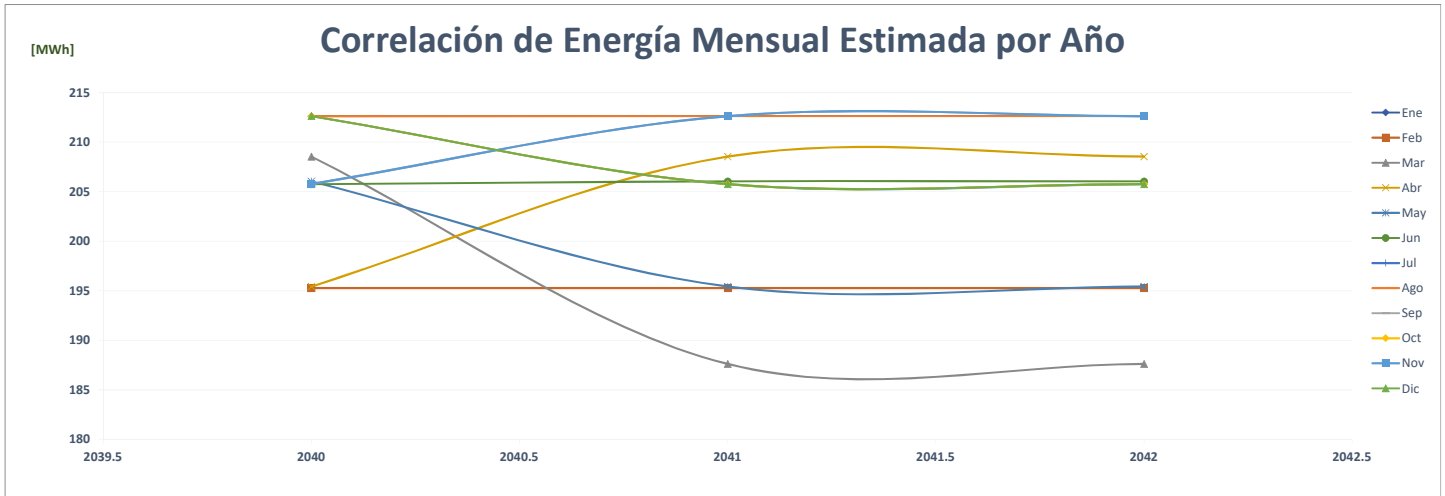



## Comparación de Melo Planta Sarasqueta

		ENERGÍA (MWh)														%
	Año	Ene	Feb	Mar	Abr	May	Jun	Jul	Ago	Sep	Oct	Nov	Dic	PROMEDIO		
AÑO 2	2020	376	330	362	248	274	261	321	306	346	354	348	360	<b>324</b>	-	
AÑO 1	2021	347	326	374	359	376	355	363	361	365	361	366	370	<b>360</b>	<b>11.3%</b>	
AÑO 0	2022	345	334	381	356	361	362	-	-	-	-	-	-	<b>178</b>	<b>-50.5%</b>	
AÑO 1	2023	345	334	381	356	361	365	377	377	365	377	365	377	<b>365</b>	<b>104.7%</b>	
AÑO 2	2024	377	345	334	381	356	361	365	377	377	365	377	365	<b>365</b>	<b>0.0%</b>	
AÑO 3	2025	377	345	334	381	356	361	365	377	377	365	377	365	<b>365</b>	<b>0.0%</b>	
AÑO 4	2026	377	345	334	381	356	361	365	377	377	365	377	365	<b>365</b>	<b>0.0%</b>	

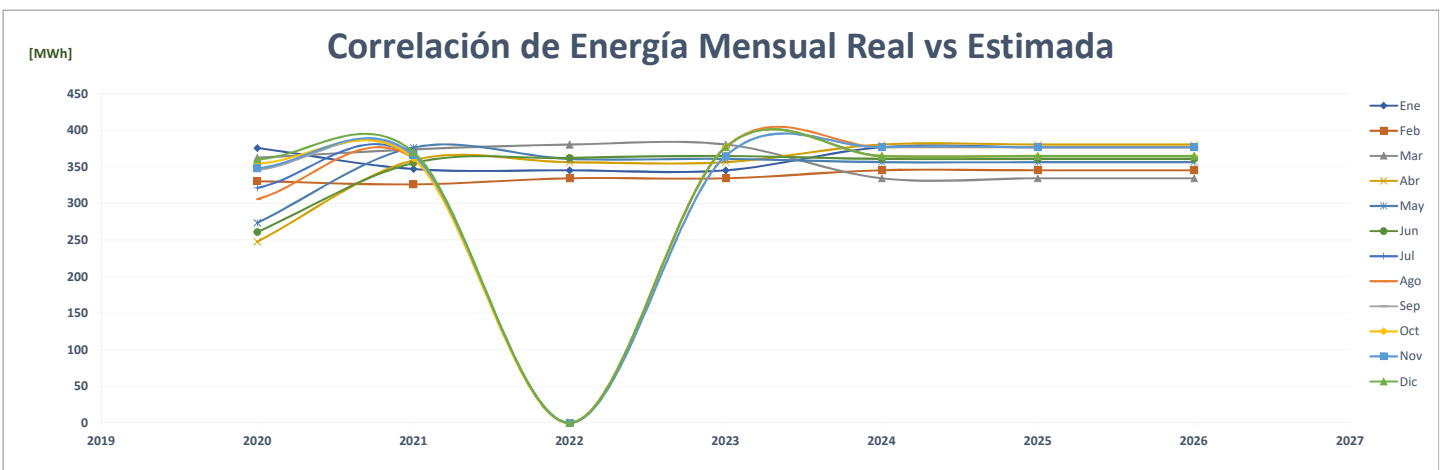
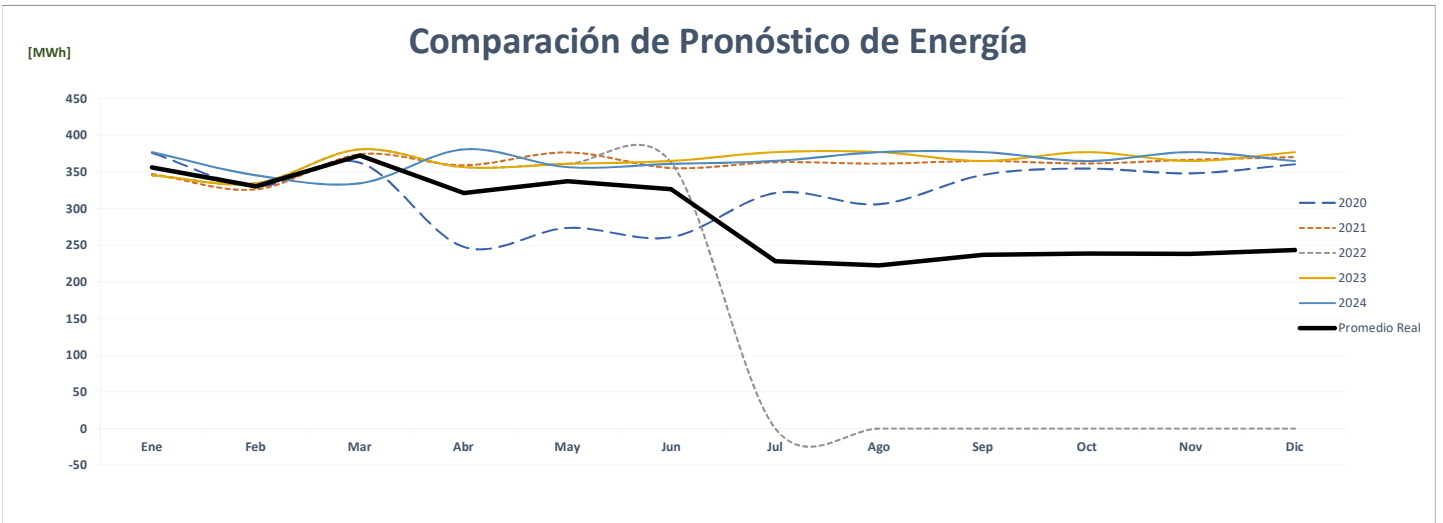
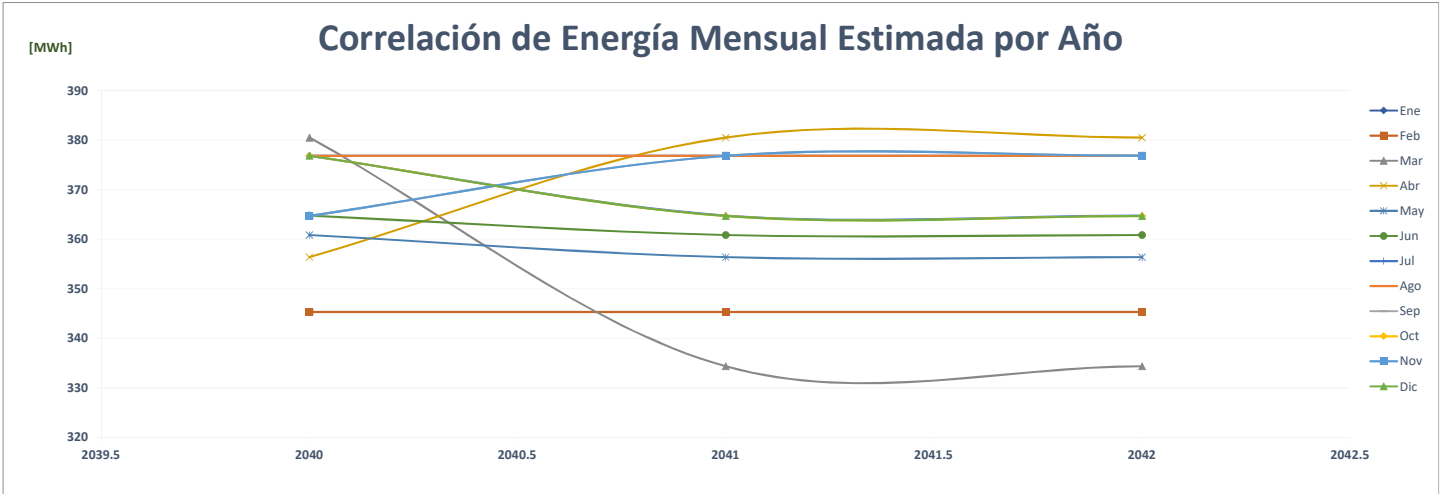



## Comparación de Metales Panamericanos, S.A.

		ENERGÍA (MWh)												PROMEDIO	%
	Año	Ene	Feb	Mar	Abr	May	Jun	Jul	Ago	Sep	Oct	Nov	Dic		
AÑO 2	2020	181	160	156	109	124	127	135	141	177	187	159	173	<b>152</b>	-
AÑO 1	2021	166	169	186	158	199	228	229	224	230	216	175	192	<b>198</b>	<b>29.8%</b>
AÑO 0	2022	180	151	181	149	152	155	-	-	-	-	-	-	<b>81</b>	<b>-59.2%</b>
AÑO 1	2023	288	260	288	278	288	278	288	288	278	288	278	288	<b>282</b>	<b>250.0%</b>
AÑO 2	2024	288	290	262	290	281	290	281	290	290	281	290	281	<b>285</b>	<b>0.9%</b>
AÑO 3	2025	290	293	265	293	284	293	284	293	293	284	293	284	<b>288</b>	<b>1.0%</b>
AÑO 4	2026	293	296	268	296	287	296	287	296	296	287	296	287	<b>290</b>	<b>1.0%</b>

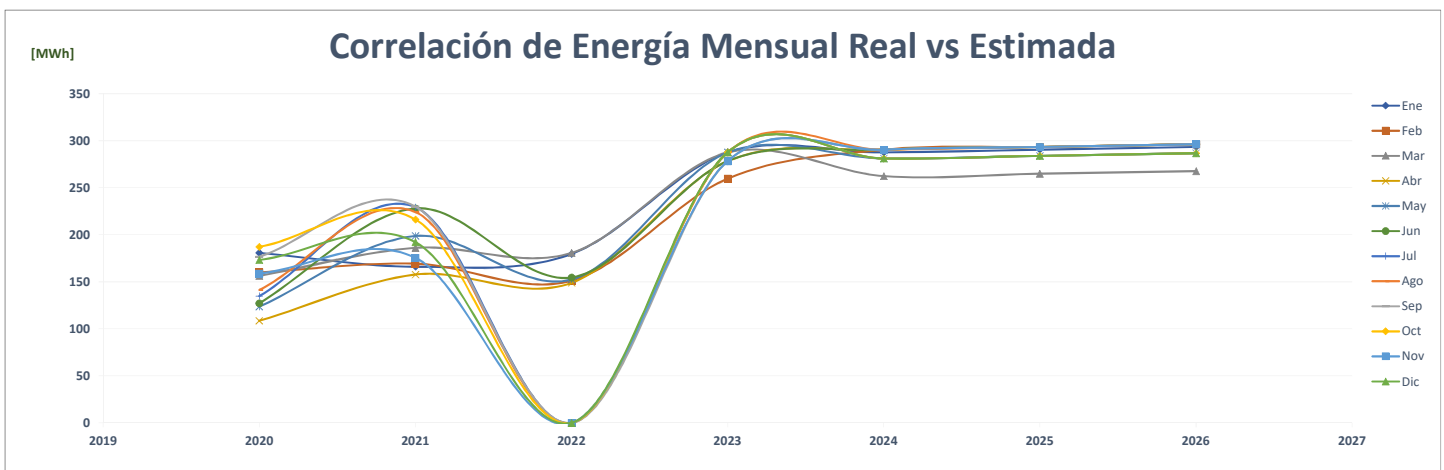
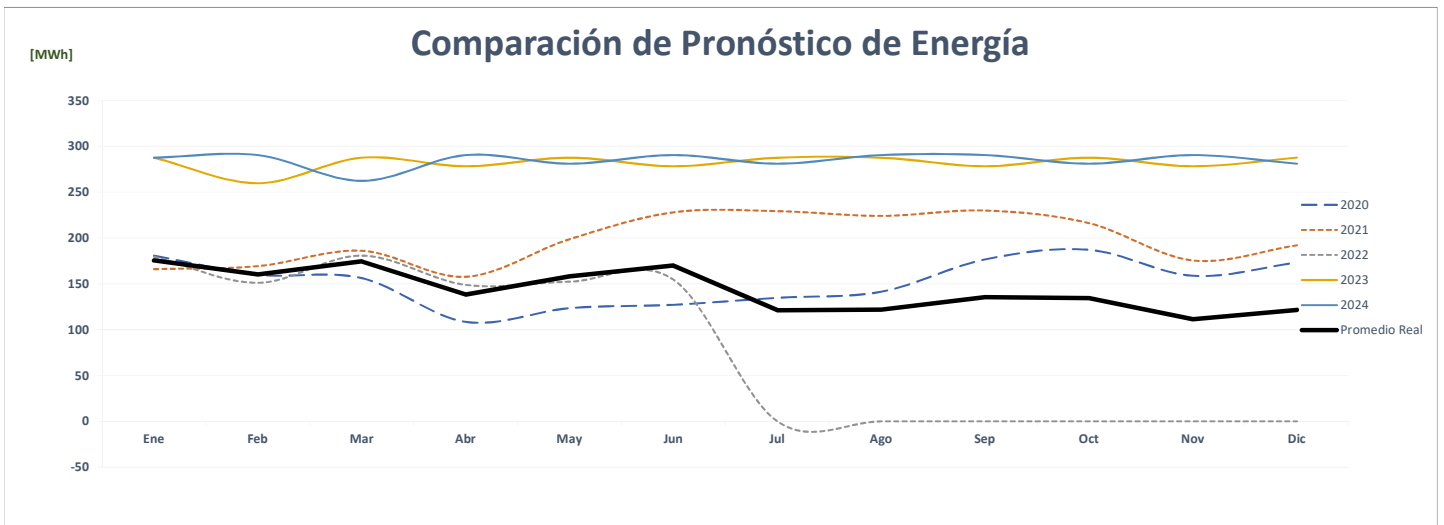
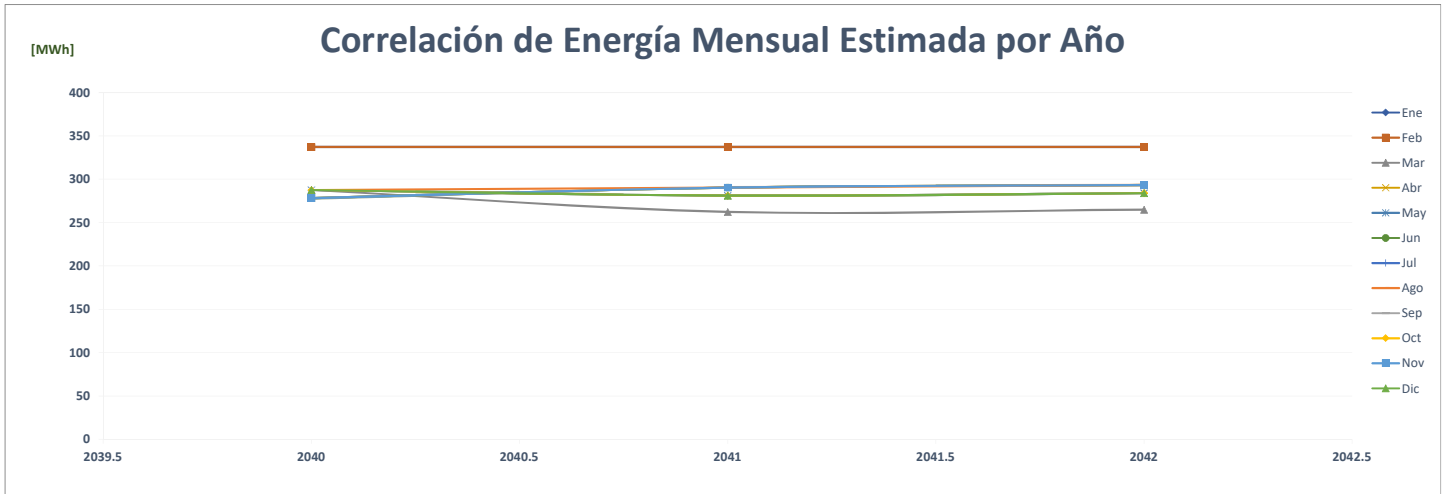

## Comparación de Metro De Panamá Estación Plaza 5 De Mayo

ENERGÍA (MWh)														PROMEDIO	%
Año	Ene	Feb	Mar	Abr	May	Jun	Jul	Ago	Sep	Oct	Nov	Dic			
AÑO 2	2020	2,265	2,116	2,196	1,523	1,587	1,886	1,850	1,783	2,041	2,189	2,063	2,115	<b>1,968</b>	-
AÑO 1	2021	1,791	1,762	2,171	2,163	2,344	2,250	2,300	2,321	2,180	2,218	2,053	2,125	<b>2,140</b>	<b>8.7%</b>
AÑO 0	2022	2,002	1,852	2,075	2,118	2,302	2,273	-	-	-	-	-	-	<b>1,052</b>	<b>-50.8%</b>
AÑO 1	2023	2,895	2,610	2,940	2,731	3,125	3,005	3,150	3,169	3,011	3,110	3,069	3,190	<b>3,001</b>	<b>185.3%</b>
AÑO 2	2024	3,190	3,448	3,115	3,448	3,337	3,448	3,337	3,448	3,448	3,337	3,448	3,337	<b>3,362</b>	<b>12.0%</b>
AÑO 3	2025	3,448	3,448	3,115	3,448	3,337	3,448	3,337	3,448	3,448	3,337	3,448	3,337	<b>3,383</b>	<b>0.6%</b>
AÑO 4	2026	3,448	3,544	3,201	3,544	3,430	3,544	3,430	3,544	3,544	3,430	3,544	3,430	<b>3,469</b>	<b>2.5%</b>

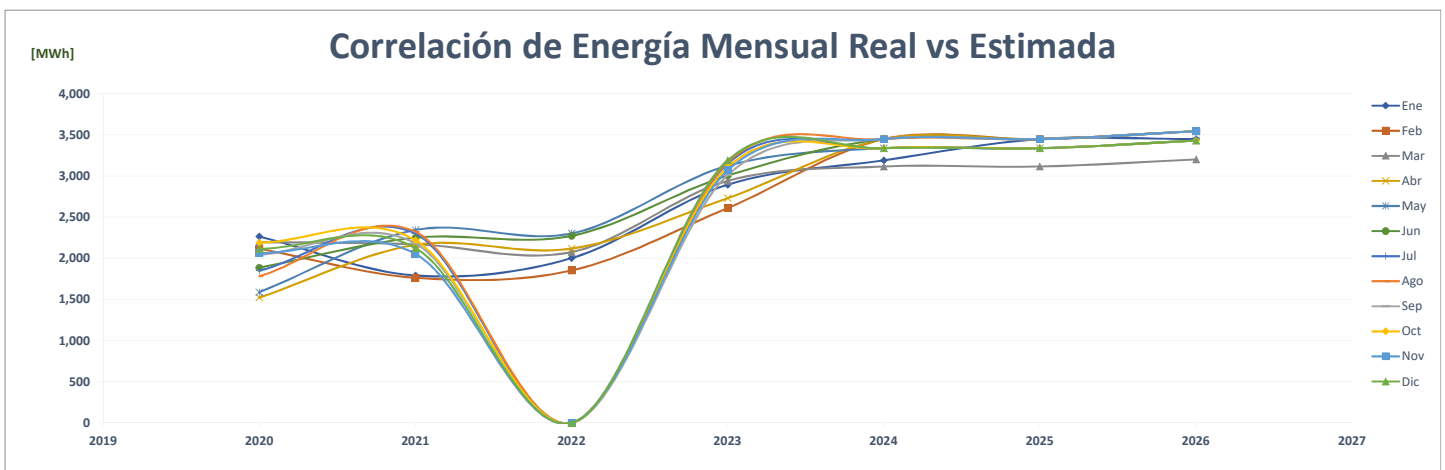
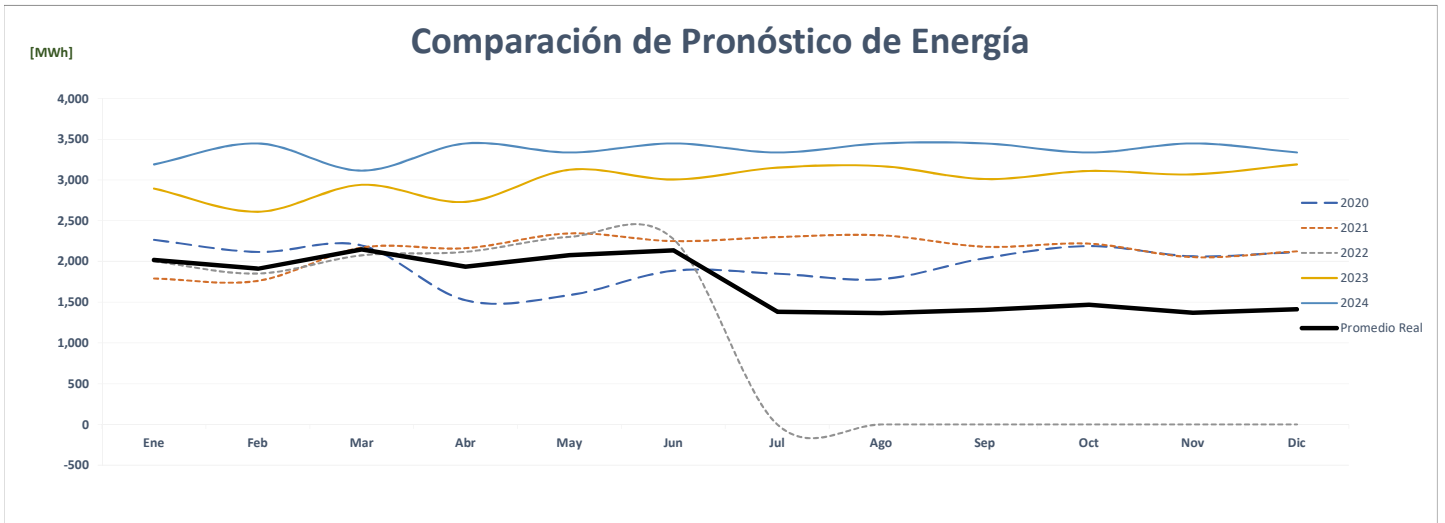
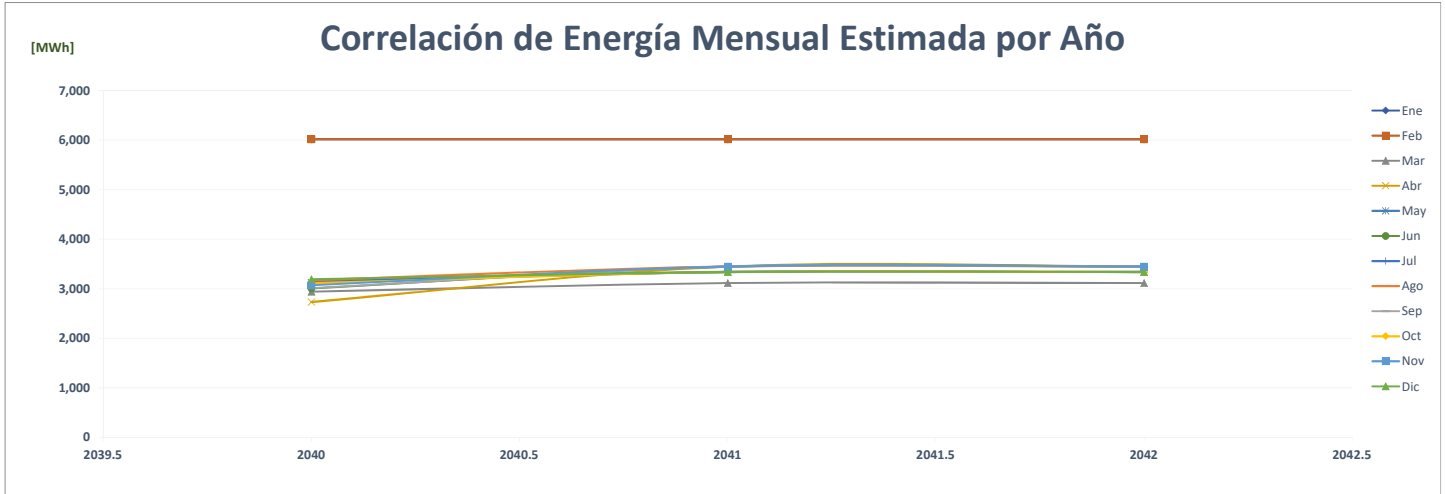

### Comparación de Metro De Panamá Estación Los Andes

		ENERGÍA (MWh)												PROMEDIO	%
	Año	Ene	Feb	Mar	Abr	May	Jun	Jul	Ago	Sep	Oct	Nov	Dic		
AÑO 2	2020	1,708	1,575	1,563	978	1,012	1,331	1,347	1,265	1,542	1,660	1,538	1,633	<b>1,429</b>	-
AÑO 1	2021	1,268	1,298	1,748	1,710	1,828	1,787	1,850	1,834	1,762	1,780	1,644	1,760	<b>1,689</b>	<b>18.2%</b>
AÑO 0	2022	1,627	1,538	1,777	1,765	1,812	1,811	-	-	-	-	-	-	<b>861</b>	<b>-49.0%</b>
AÑO 1	2023	1,906	1,589	2,012	2,171	2,012	2,012	2,118	2,171	2,118	2,171	2,118	2,224	<b>2,052</b>	<b>138.4%</b>
AÑO 2	2024	2,224	2,271	2,066	2,288	2,214	2,288	2,214	2,288	2,288	2,214	2,288	2,214	<b>2,238</b>	<b>9.1%</b>
AÑO 3	2025	2,288	2,288	2,066	2,288	2,214	2,288	2,214	2,288	2,288	2,214	2,288	2,214	<b>2,245</b>	<b>0.3%</b>
AÑO 4	2026	2,288	2,351	2,124	2,351	2,275	2,351	2,275	2,351	2,351	2,275	2,351	2,275	<b>2,302</b>	<b>2.5%</b>

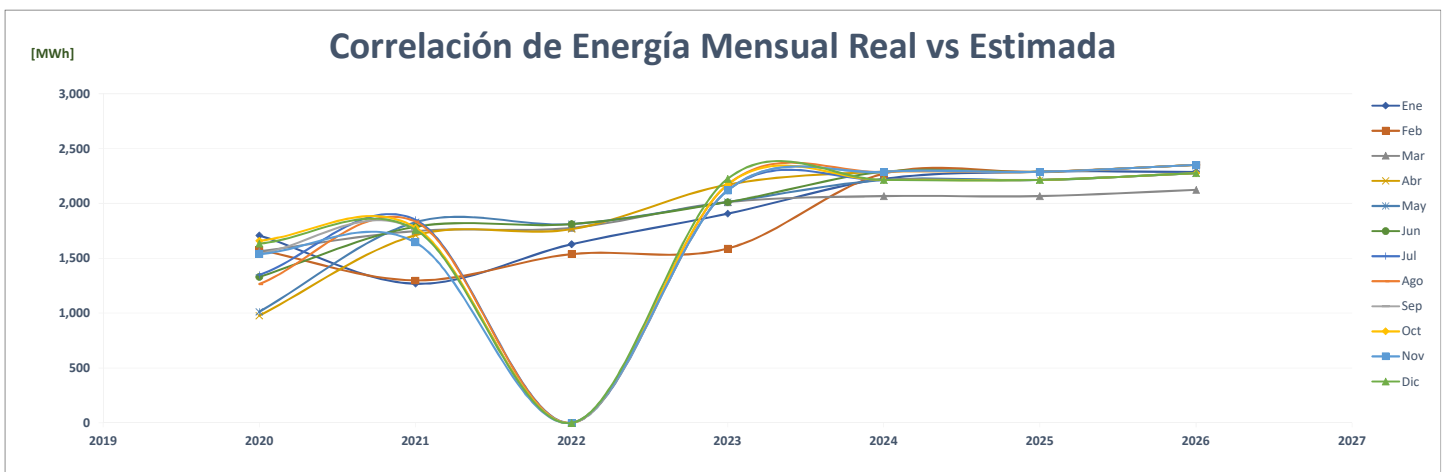
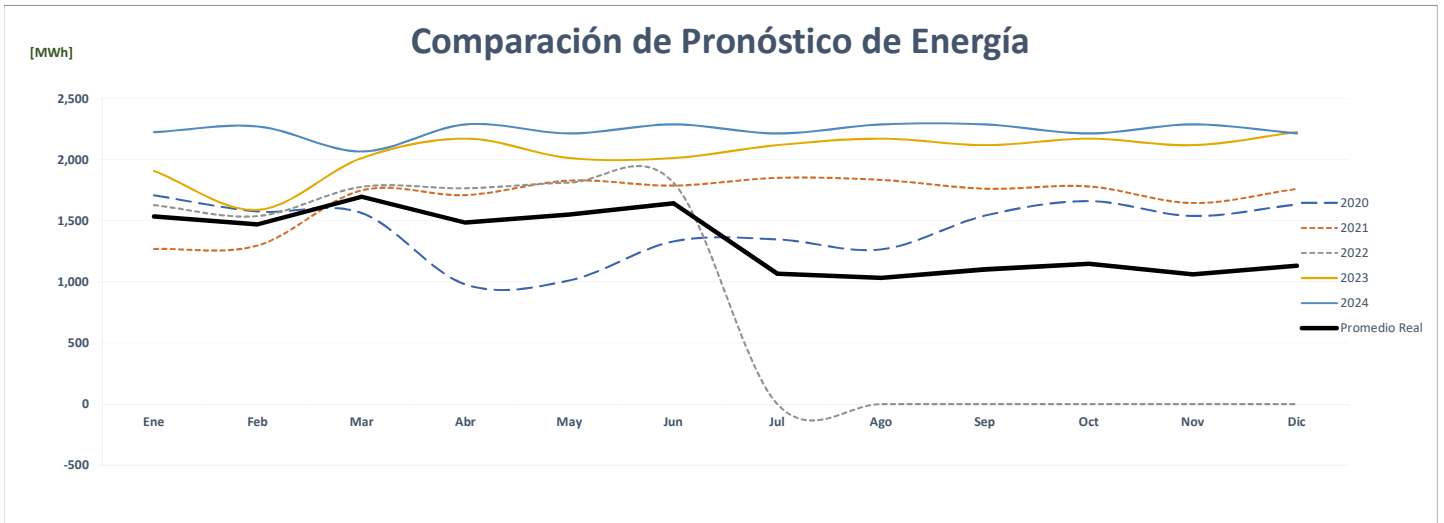
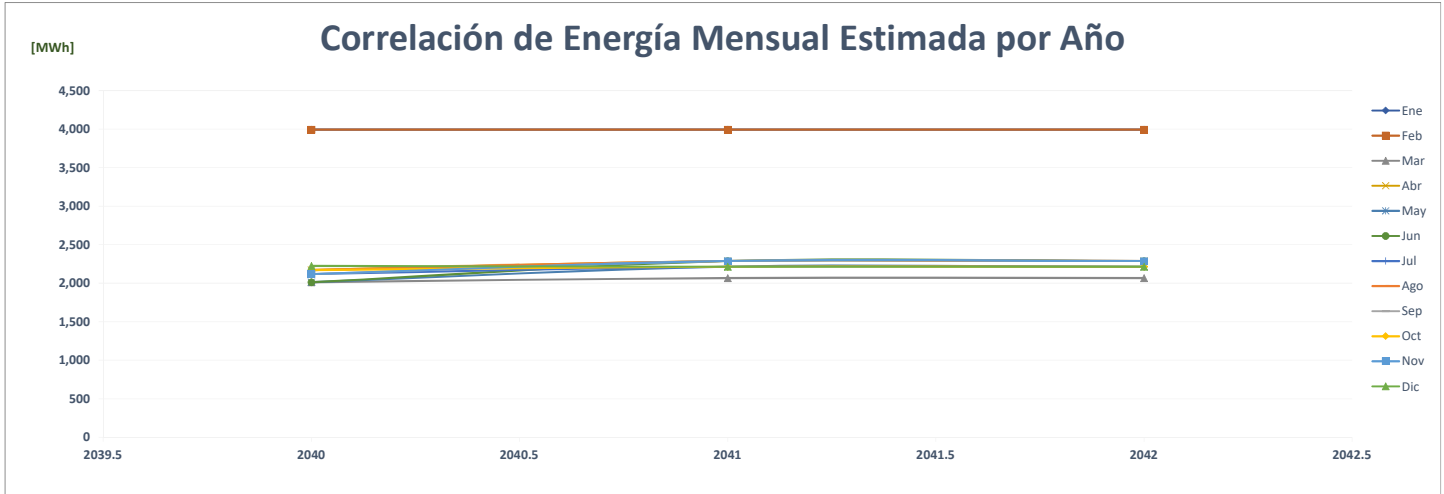

### Comparación de Minera Panamá, S.A.

		ENERGÍA (MWh)												PROMEDIO	%
	Año	Ene	Feb	Mar	Abr	May	Jun	Jul	Ago	Sep	Oct	Nov	Dic		
AÑO 2	2020	26,719	5,496	3,606	6	82	1,155	628	304	2,020	8,637	8,399	2,793	<b>4,987</b>	-
AÑO 1	2021	8,540	6,665	5,155	11,467	2,664	9,234	13,540	24,142	11,260	14,994	39,871	113,970	<b>21,792</b>	<b>337.0%</b>
AÑO 0	2022	95,132	9,288	19,706	19,372	12,484	14,225	-	-	-	-	-	-	<b>14,184</b>	<b>-34.9%</b>
AÑO 1	2023	18,711	17,679	29,509	31,527	20,018	21,928	17,137	30,321	19,944	77,741	29,177	11,019	<b>27,059</b>	<b>90.8%</b>
AÑO 2	2024	11,019	20,819	28,698	30,971	26,719	21,380	30,606	20,007	35,116	23,699	30,129	46,054	<b>27,101</b>	<b>0.2%</b>
AÑO 3	2025	23,176	20,819	28,698	30,971	26,719	21,380	30,606	20,007	35,116	23,699	97,665	113,590	<b>39,371</b>	<b>45.3%</b>
AÑO 4	2026	23,176	20,819	28,698	30,971	26,719	21,380	30,606	20,007	35,116	23,699	97,665	113,590	<b>39,371</b>	<b>0.0%</b>

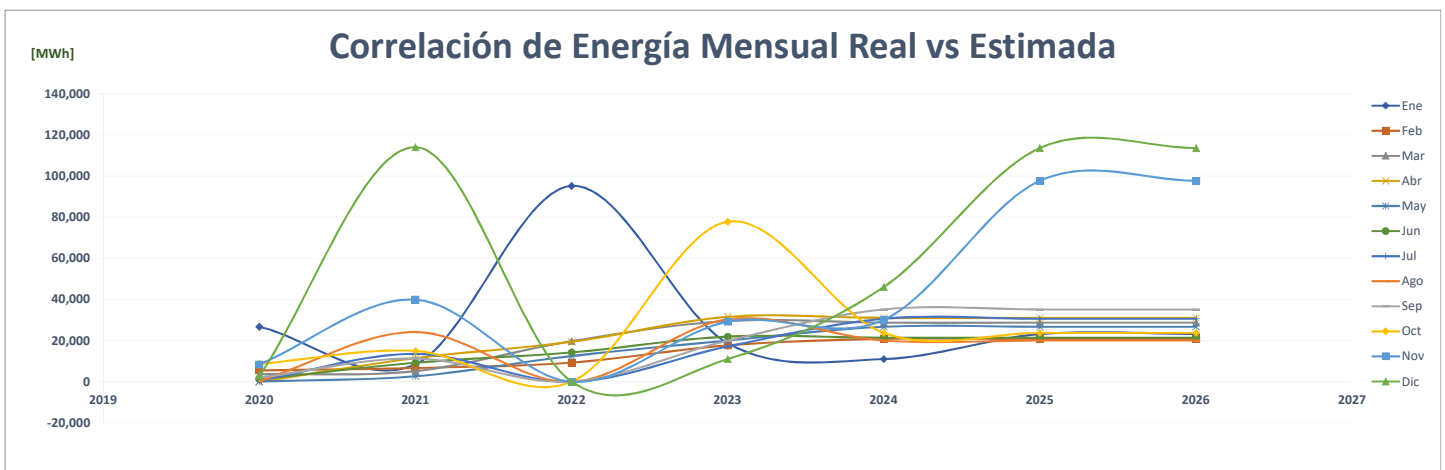
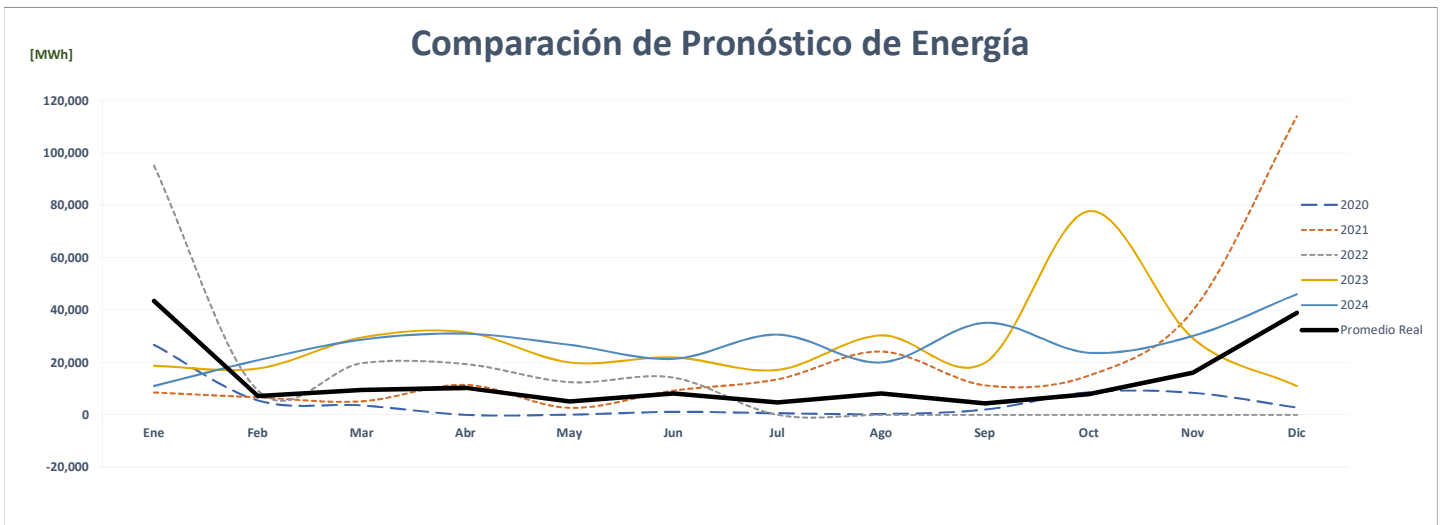
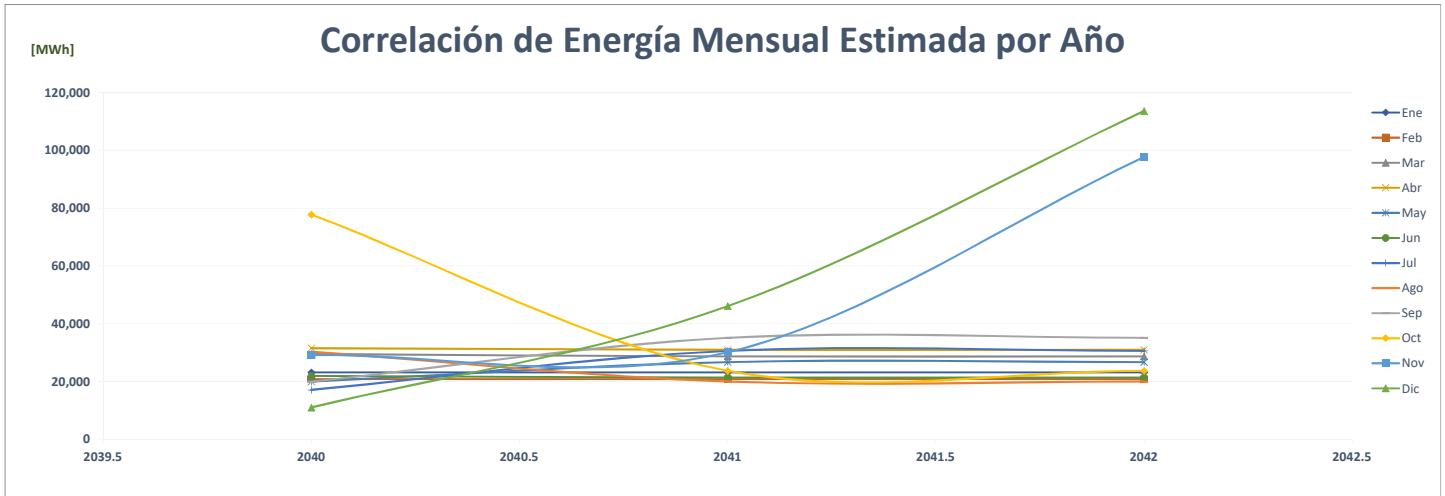

Comparación de Minera Panamá, S.A.

		POTENCIA (MW)													
	Año	Ene	Feb	Mar	Abr	May	Jun	Jul	Ago	Sep	Oct	Nov	Dic	Max	%
AÑO 2	2020	202.96	162.33	161.78	5.99	38.47	135.14	140.57	27.35	139.92	77.70	172.06	41.18	203	-
AÑO 1	2021	212.79	152.07	72.05	166.61	65.28	72.37	187.22	164.85	158.00	73.56	169.65	271.30	271	33.7%
AÑO 0	2022	181.77	174.74	229.64	171.69	91.82	134.89	-	-	-	-	-	-	230	-15.4%
AÑO 1	2023	49.31	51.58	48.80	48.80	48.66	48.66	48.80	48.80	48.66	183.32	49.42	30.23	183	-20.2%
AÑO 2	2024	50.66	49.05	50.80	50.66	50.66	50.80	54.75	54.75	54.60	54.60	188.75	59.91	189	3.0%
AÑO 3	2025	50.66	50.80	50.80	50.66	50.66	50.80	54.75	54.75	54.60	188.60	188.75	54.60	189	0.0%
AÑO 4	2026	50.66	50.80	50.80	50.66	50.66	50.80	54.75	54.75	54.60	188.60	188.75	54.60	189	0.0%

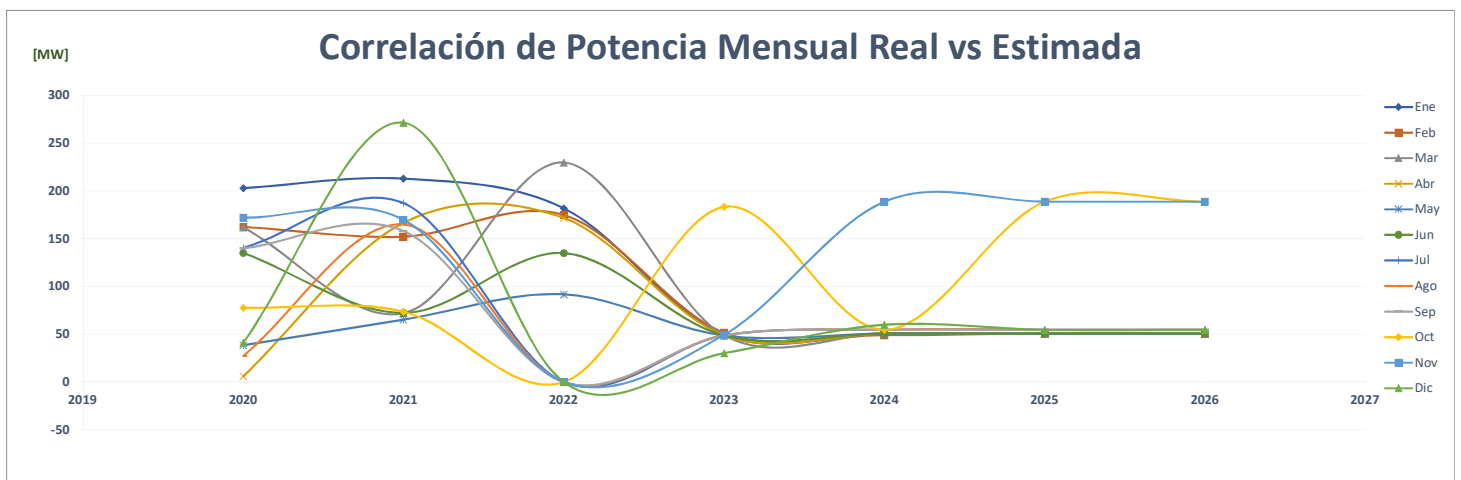
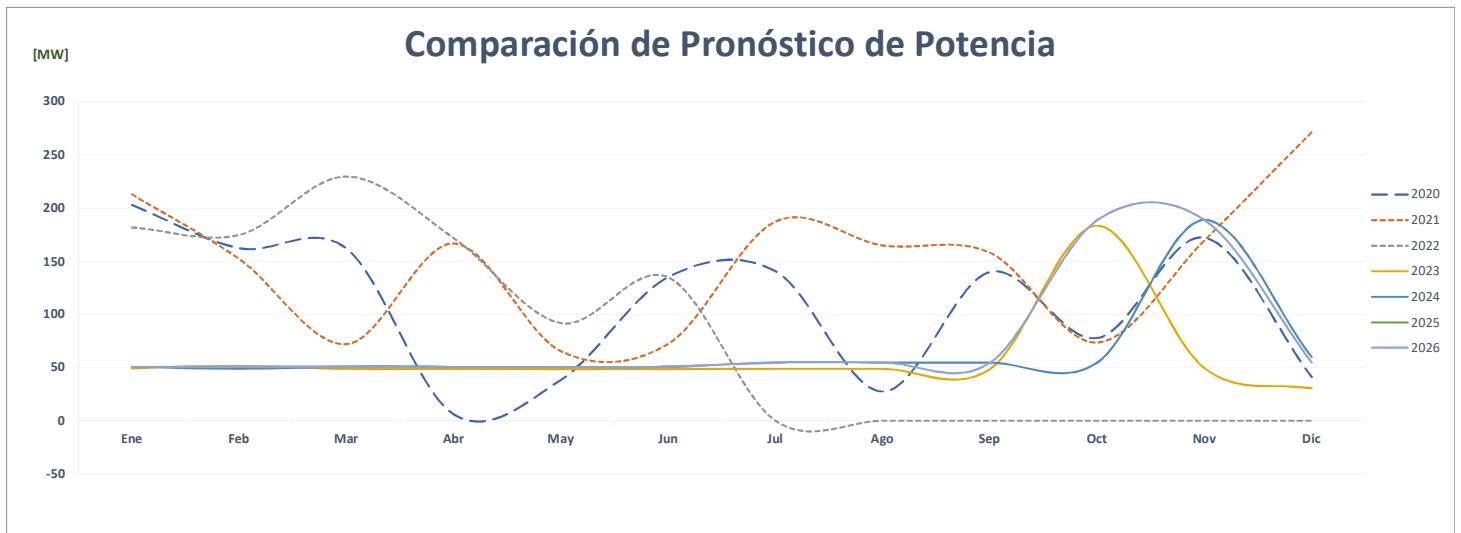
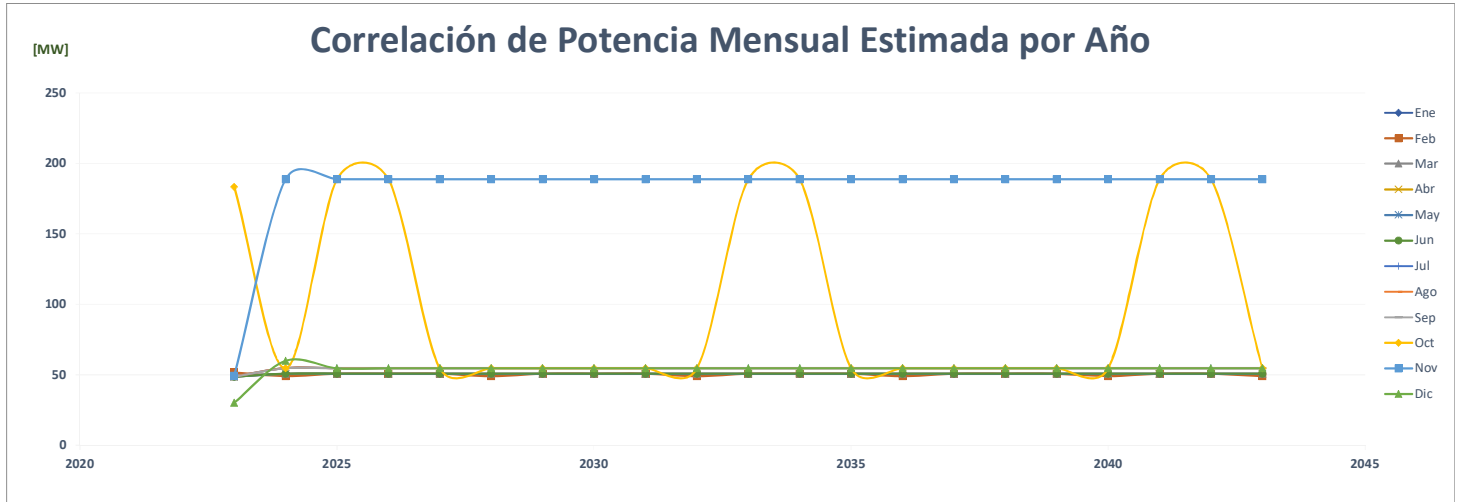

FACTOR DE CARGA															
	Año	Ene	Feb	Mar	Abr	May	Jun	Jul	Ago	Sep	Oct	Nov	Dic	PROMEDIO	%
AÑO 2	2020	0.177	0.049	0.030	0.001	0.003	0.012	0.006	0.015	0.020	0.149	0.068	0.091	<b>0.052</b>	-
AÑO 1	2021	0.054	0.065	0.096	0.096	0.055	0.177	0.097	0.197	0.099	0.274	0.326	0.565	<b>0.175</b>	<b>238.3%</b>
AÑO 0	2022	0.703	0.079	0.115	0.157	0.183	0.146							<b>0.231</b>	<b>31.7%</b>
AÑO 1	2023	0.510	0.510	0.813	0.897	0.553	0.626	0.472	0.835	0.569	0.570	0.820	0.490	<b>0.639</b>	<b>177.0%</b>
AÑO 2	2024	0.292	0.610	0.759	0.849	0.709	0.585	0.751	0.491	0.893	0.583	0.222	1.033	<b>0.648</b>	<b>1.5%</b>
AÑO 3	2025	0.615	0.610	0.759	0.849	0.709	0.585	0.751	0.491	0.893	0.169	0.719	2.796	<b>0.829</b>	<b>27.9%</b>
AÑO 4	2026	0.615	0.610	0.759	0.849	0.709	0.585	0.751	0.491	0.893	0.169	0.719	2.796	<b>0.829</b>	<b>0.0%</b>

### Correlación del Factor de Carga Mensual Estimada por Año

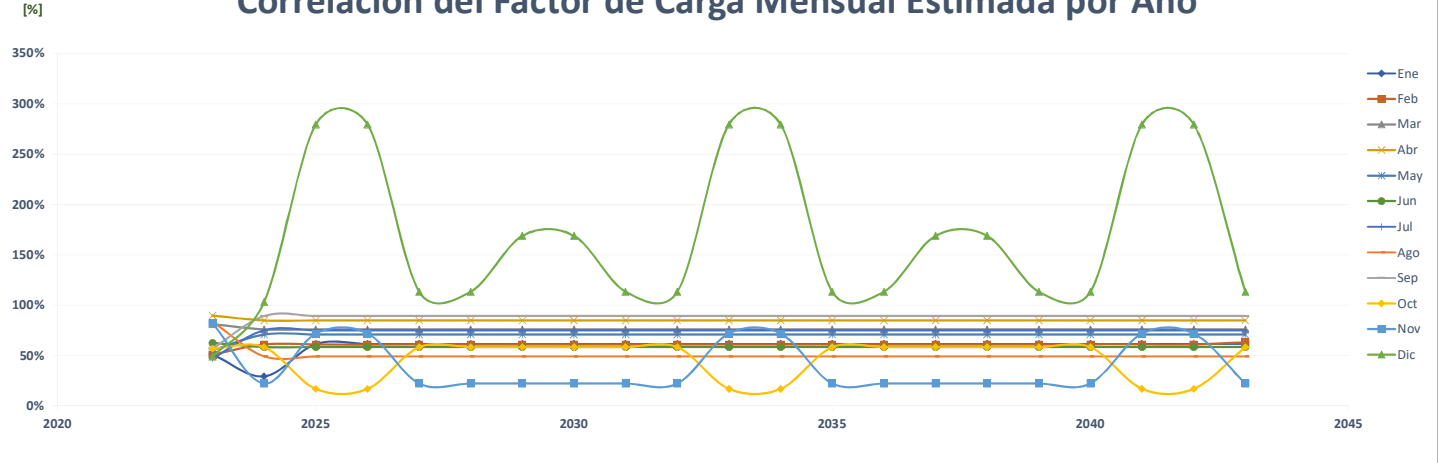

### Comparación del Pronóstico del Factor de Carga

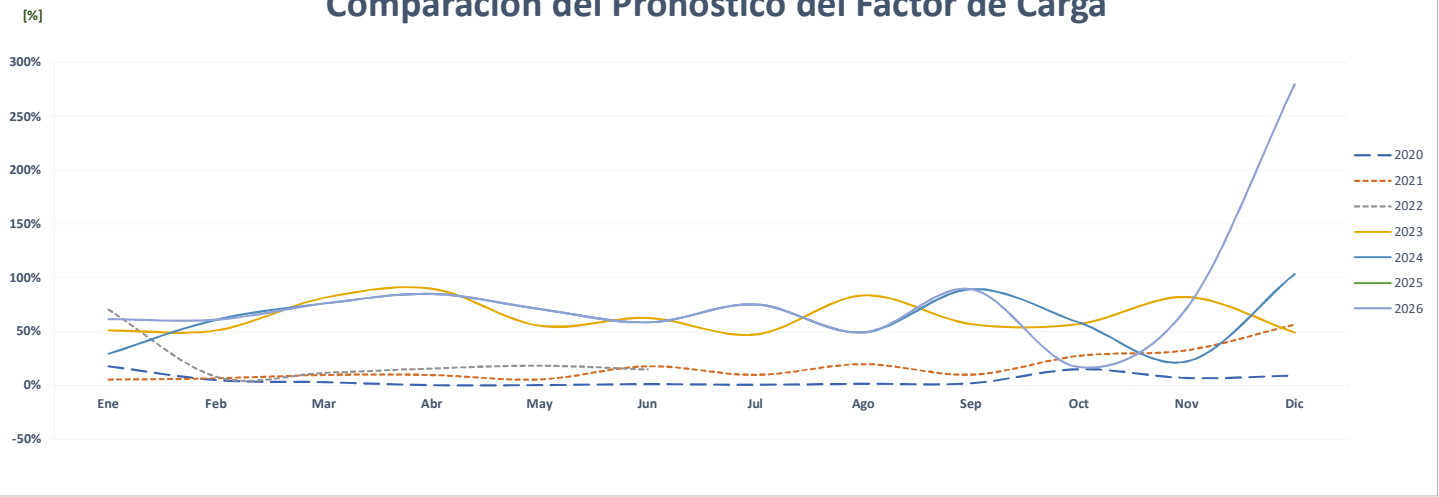

### Correlación del Factor de Carga Mensual Real vs Estimada

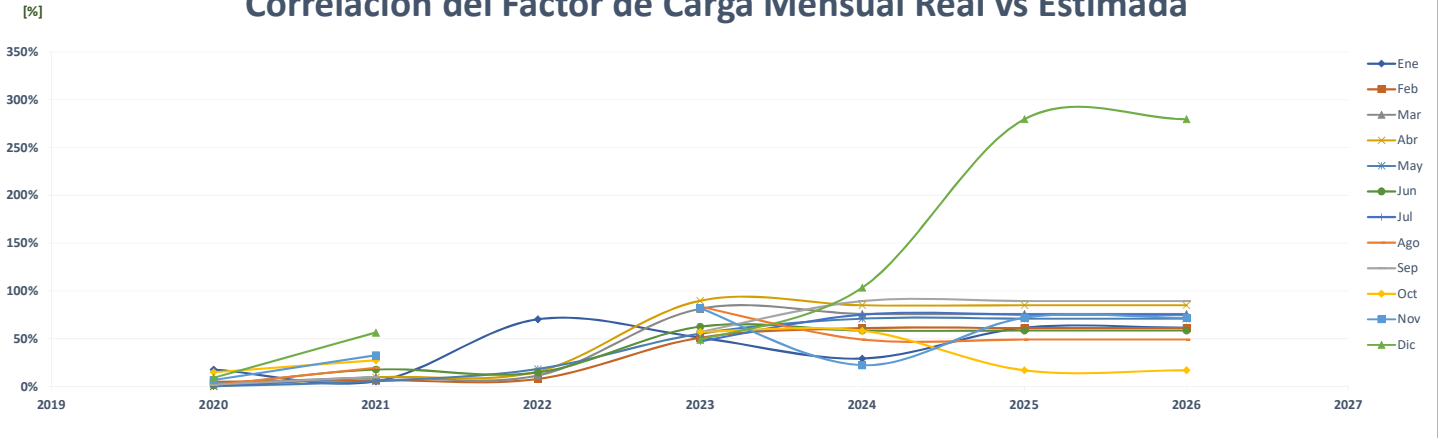



### Comparación de Hotel Miramar Intercontinental 5050163

		ENERGÍA (MWh)												PROMEDIO	%
	Año	Ene	Feb	Mar	Abr	May	Jun	Jul	Ago	Sep	Oct	Nov	Dic		
AÑO 2	2020	392	369	316	204	188	170	169	172	171	186	213	253	234	-
AÑO 1	2021	257	243	267	266	283	273	280	279	273	294	291	327	278	18.8%
AÑO 0	2022	314	294	327	302	331	313	-	-	-	-	-	-	157	-43.5%
AÑO 1	2023	372	360	380	389	388	352	376	380	381	390	384	401	379	141.9%
AÑO 2	2024	401	361	382	391	390	354	378	382	383	392	386	403	383	1.1%
AÑO 3	2025	375	363	384	393	392	356	379	384	385	394	388	405	383	-0.1%
AÑO 4	2026	377	365	385	395	394	358	381	385	387	396	390	407	385	0.5%

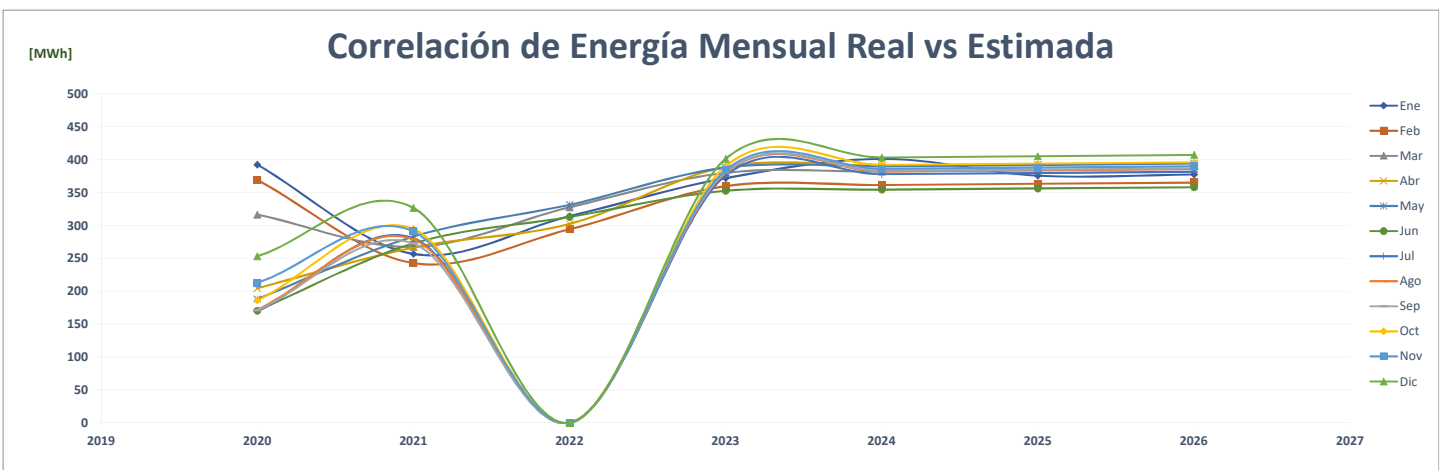
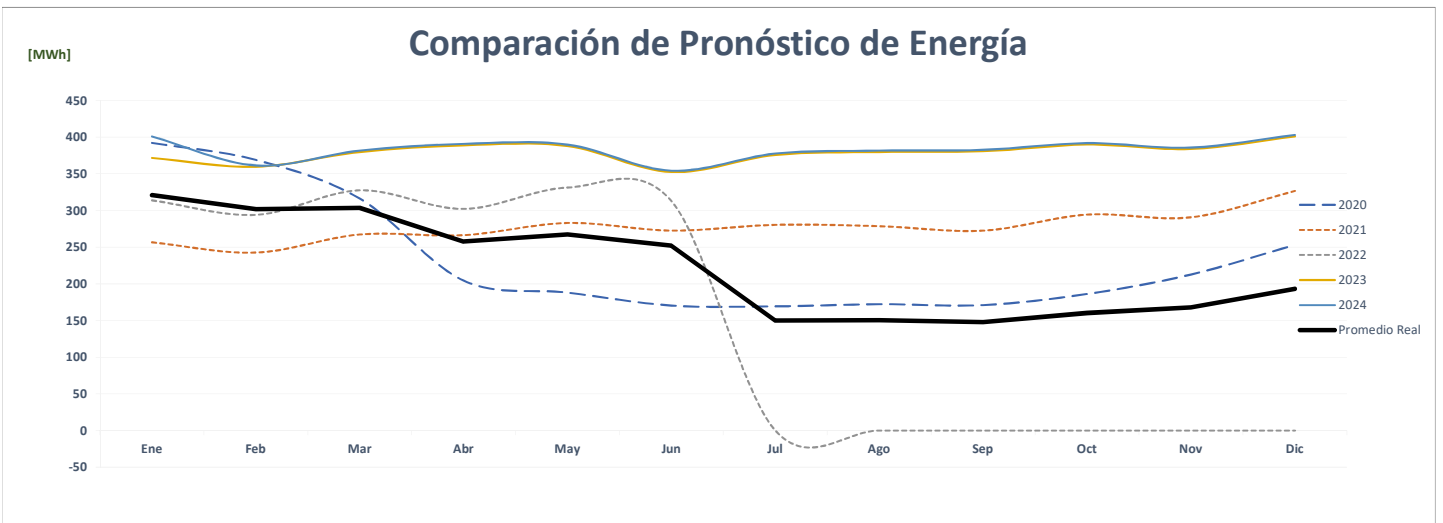
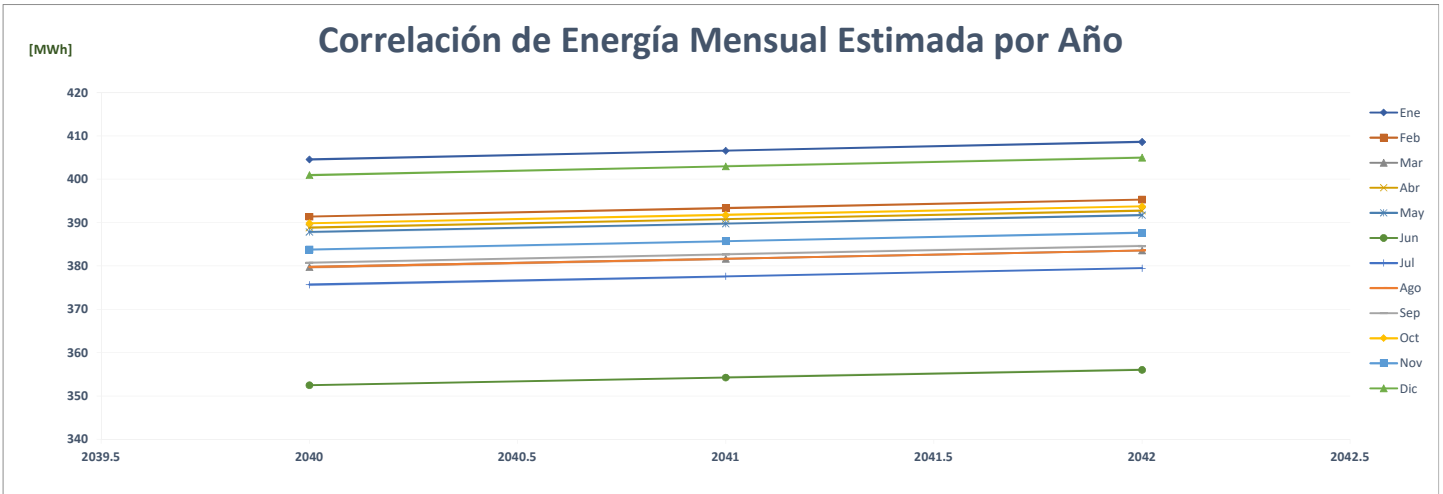

### Comparación de Pantalla Digital Costa Del Este

		ENERGÍA (MWh)												PROMEDIO	%		
	Año	Ene	Feb	Mar	Abr	May	Jun	Jul	Ago	Sep	Oct	Nov	Dic				
AÑO 2	2020														-	-	
AÑO 1	2021														-	0.0%	
AÑO 0	2022														-	0.0%	
AÑO 1	2023	9	9	9	10	10	10	10	9	9	9	9	10	10	10	10	0.0%
AÑO 2	2024	10	10	10	10	10	9	9	9	9	10	10	10	10	10	10	1.6%
AÑO 3	2025	10	10	10	10	10	10	11	11	11	11	11	11	11	11	11	4.8%
AÑO 4	2026	11	11	10	10	10	10	10	10	10	10	10	10	10	10	10	1.5%

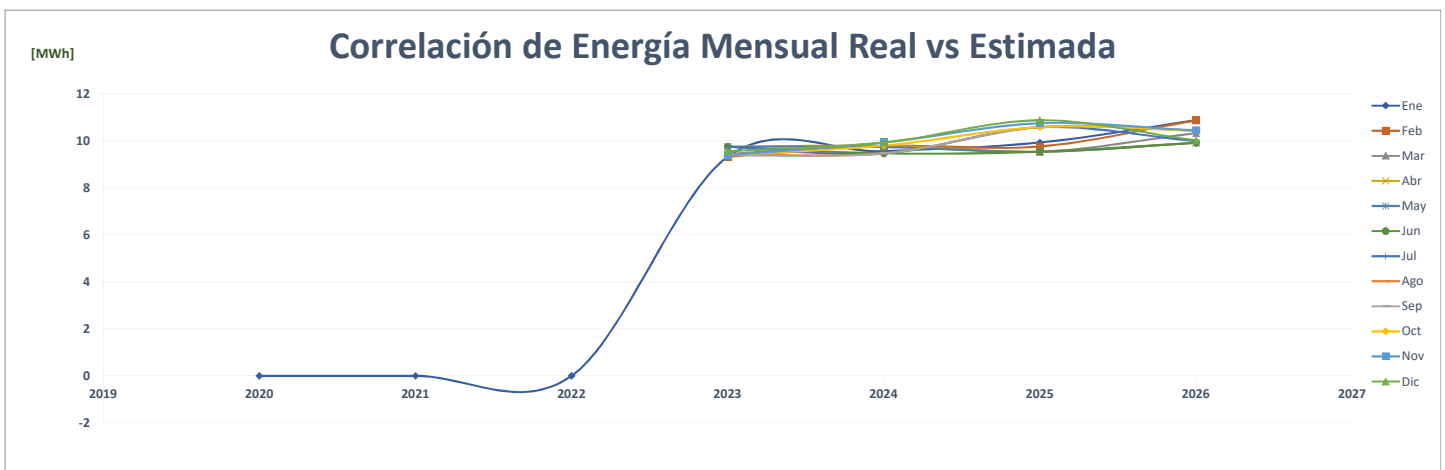
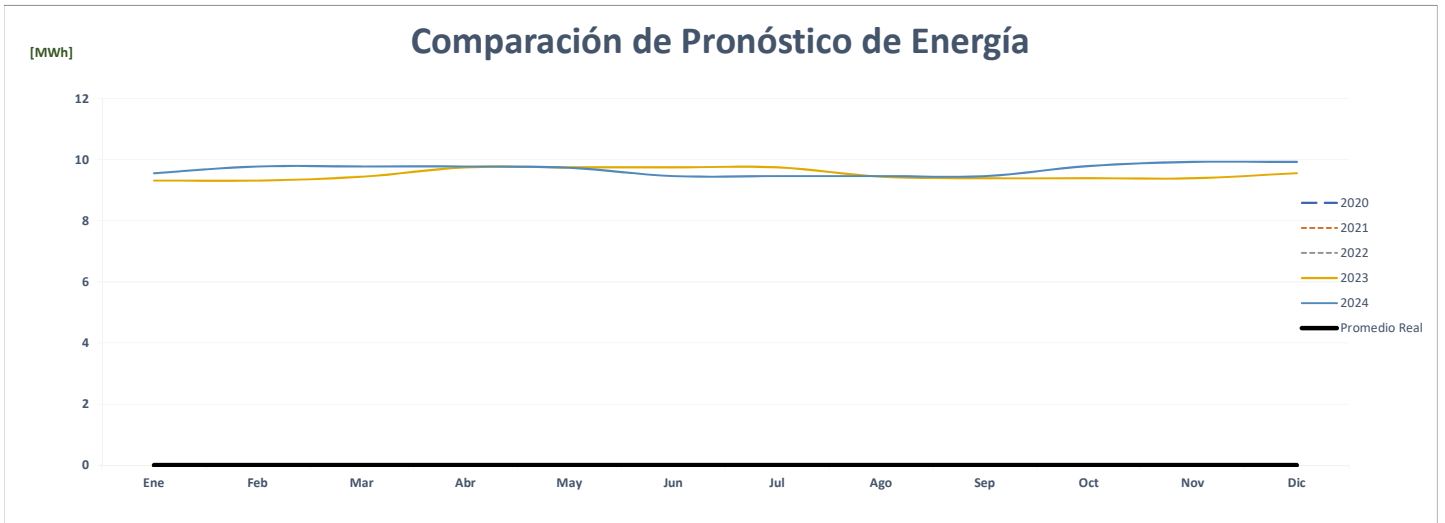
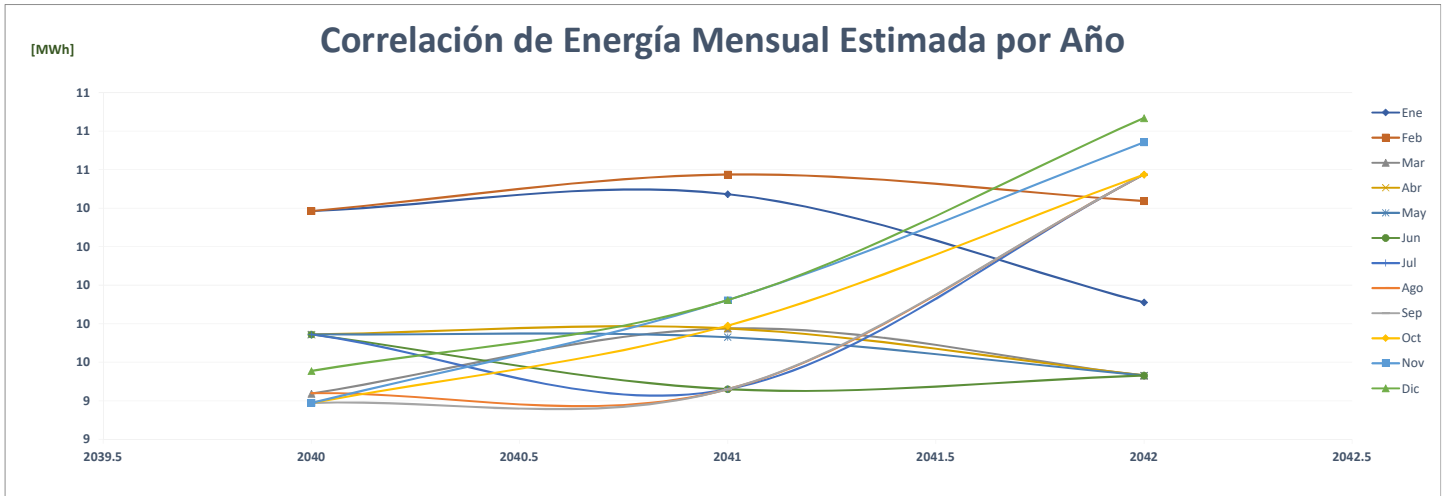

### Comparación de Machetazo Metromall 818731

ENERGÍA (MWh)														PROMEDIO	%
Año	Ene	Feb	Mar	Abr	May	Jun	Jul	Ago	Sep	Oct	Nov	Dic			
AÑO 2	2020	280	272	250	222	247	224	212	214	242	277	267	260	<b>247</b>	-
AÑO 1	2021	228	214	254	235	236	240	242	250	256	284	263	283	<b>249</b>	<b>0.7%</b>
AÑO 0	2022	271	243	263	256	259	241	-	-	-	-	-	-	<b>128</b>	<b>-48.6%</b>
AÑO 1	2023	271	243	263	256	259	283	293	293	283	293	283	293	<b>276</b>	<b>116.0%</b>
AÑO 2	2024	293	271	243	263	256	259	283	293	293	283	293	283	<b>276</b>	<b>0.0%</b>
AÑO 3	2025	293	271	243	263	256	259	283	293	293	283	293	283	<b>276</b>	<b>0.0%</b>
AÑO 4	2026	293	271	243	263	256	259	283	293	293	283	293	283	<b>276</b>	<b>0.0%</b>

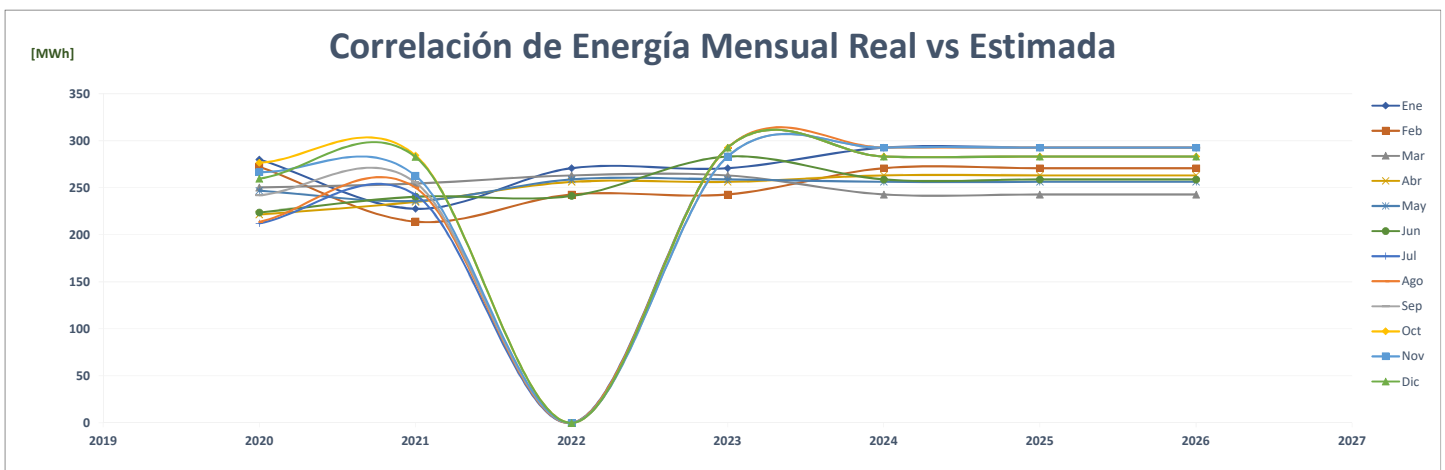
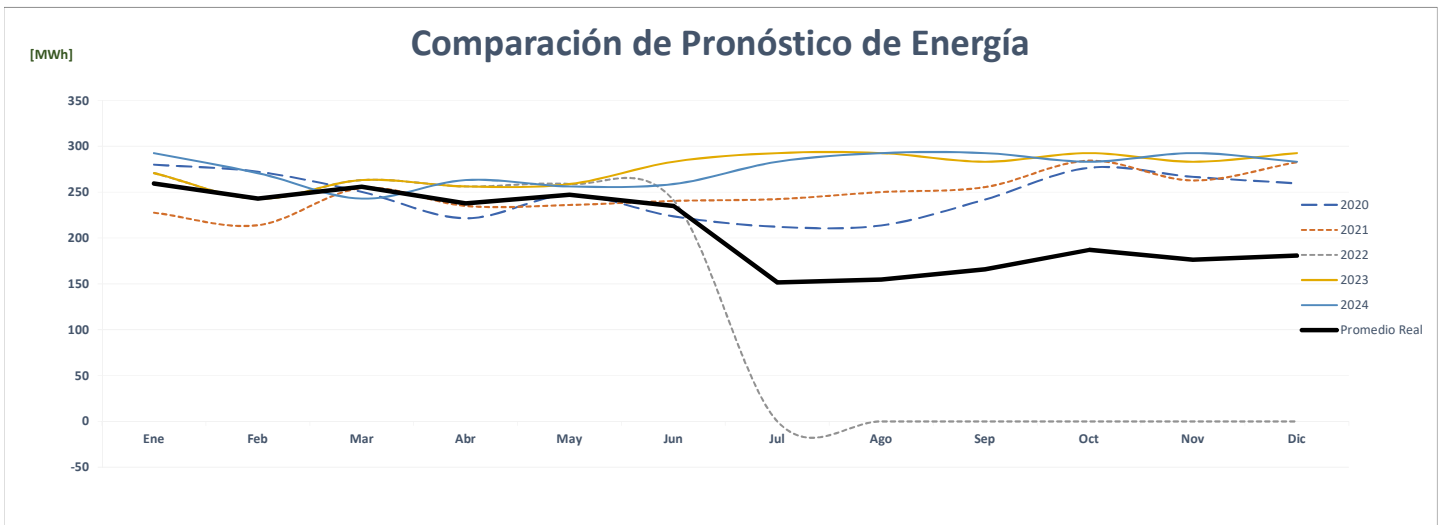
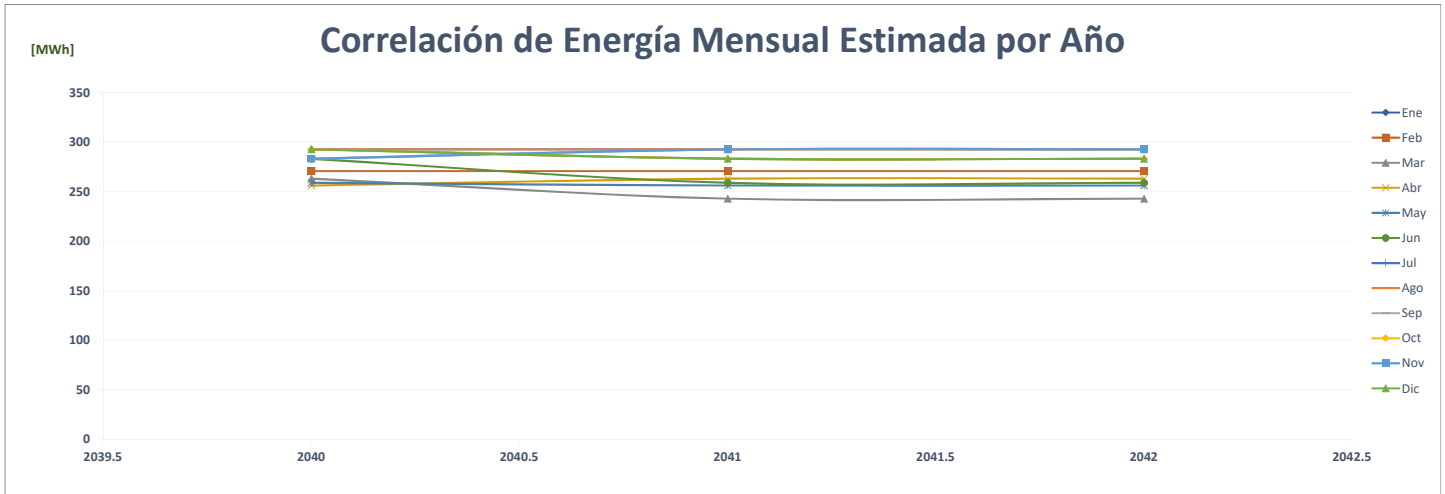

### Comparación de Mmdhotel, S.A. - Best Western Hotel

		ENERGÍA (MWh)													
	Año	Ene	Feb	Mar	Abr	May	Jun	Jul	Ago	Sep	Oct	Nov	Dic	PROMEDIO	%
AÑO 2	2020	96	92	72	42	75	66	65	68	68	76	80	81	<b>73</b>	-
AÑO 1	2021	77	73	76	56	71	61	67	66	63	69	71	83	<b>69</b>	-5.4%
AÑO 0	2022	89	78	85	83	92	83	-	-	-	-	-	-	<b>42</b>	-38.8%
AÑO 1	2023	89	78	85	83	92	83	67	66	63	69	71	83	<b>77</b>	82.1%
AÑO 2	2024	83	85	94	88	86	90	92	80	83	78	78	83	<b>85</b>	9.8%
AÑO 3	2025	94	85	94	88	86	90	92	80	83	78	78	83	<b>86</b>	1.0%
AÑO 4	2026	94	85	94	88	86	90	92	80	83	78	78	83	<b>86</b>	0.0%

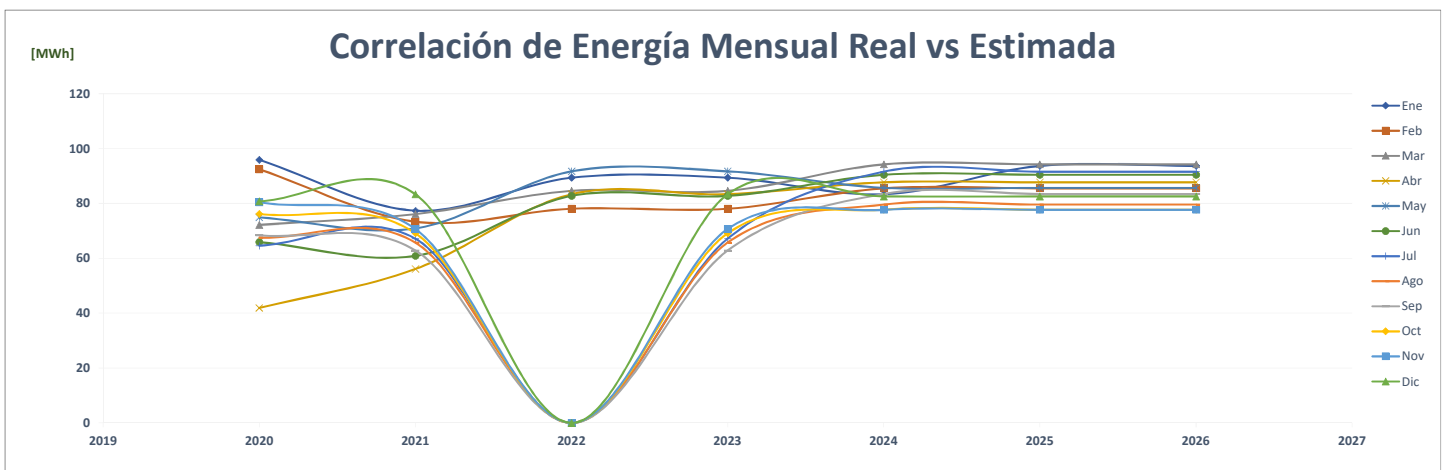
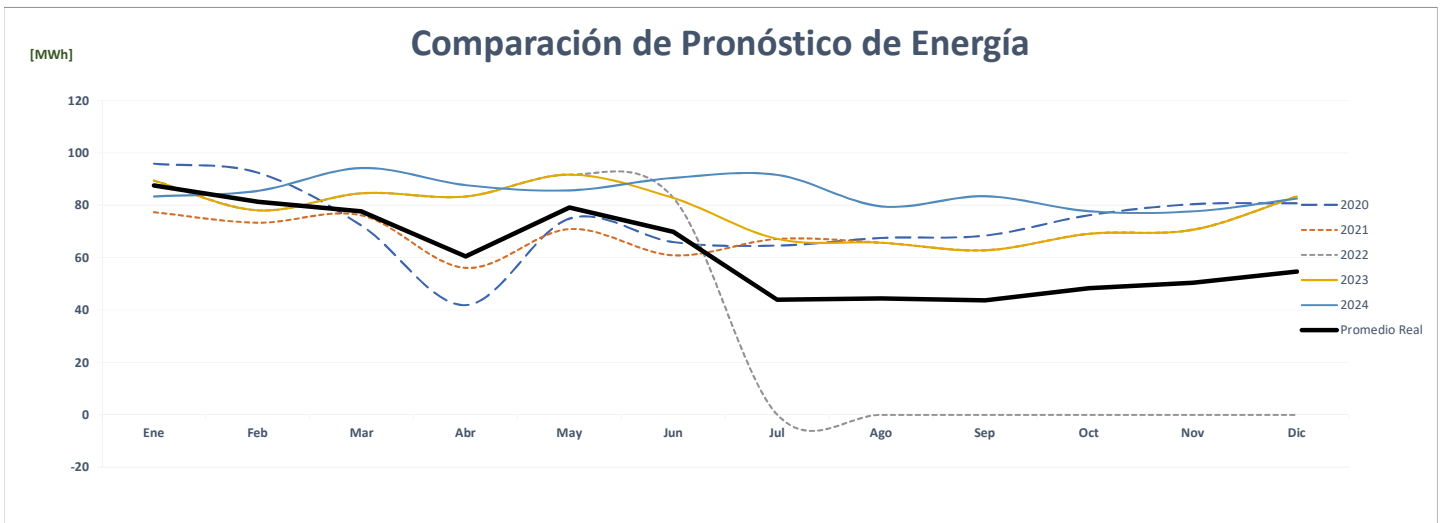
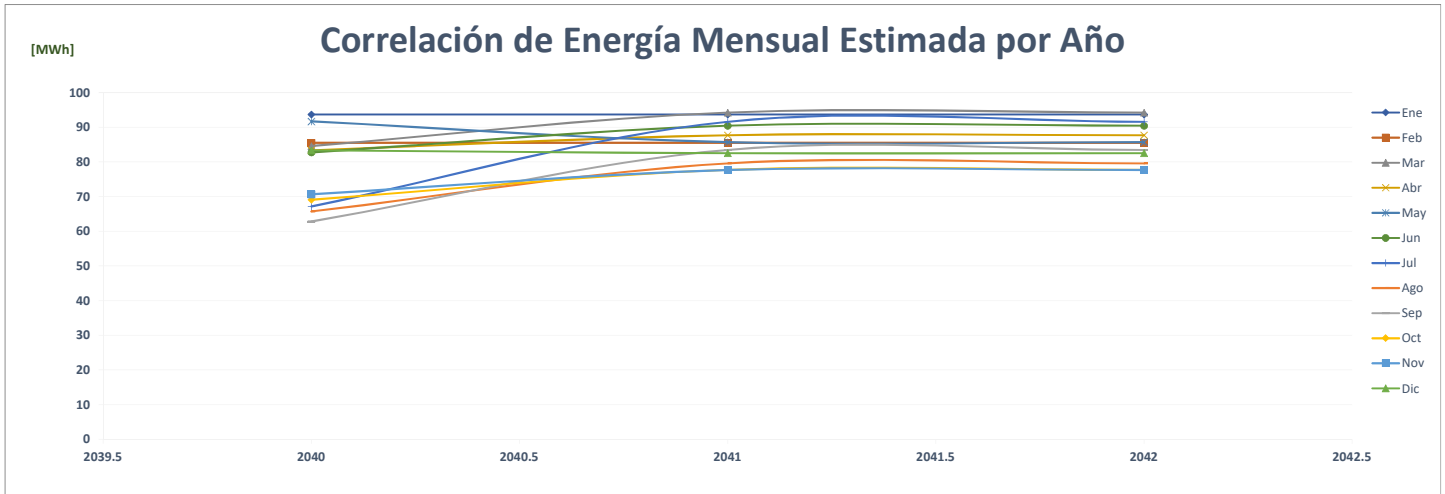

### Comparación de Motta Y Motta

		ENERGÍA (MWh)													%
	Año	Ene	Feb	Mar	Abr	May	Jun	Jul	Ago	Sep	Oct	Nov	Dic	PROMEDIO	
AÑO 2	2020													-	-
AÑO 1	2021													-	0.0%
AÑO 0	2022													-	0.0%
AÑO 1	2023	24	20	23	22	23	24	27	28	22	28	29	28	25	0.0%
AÑO 2	2024	28	24	20	23	22	23	24	27	28	22	28	29	25	0.0%
AÑO 3	2025	28	24	20	23	22	23	24	27	28	22	28	29	25	0.0%
AÑO 4	2026	28	24	20	23	22	23	24	27	28	22	28	29	25	0.0%

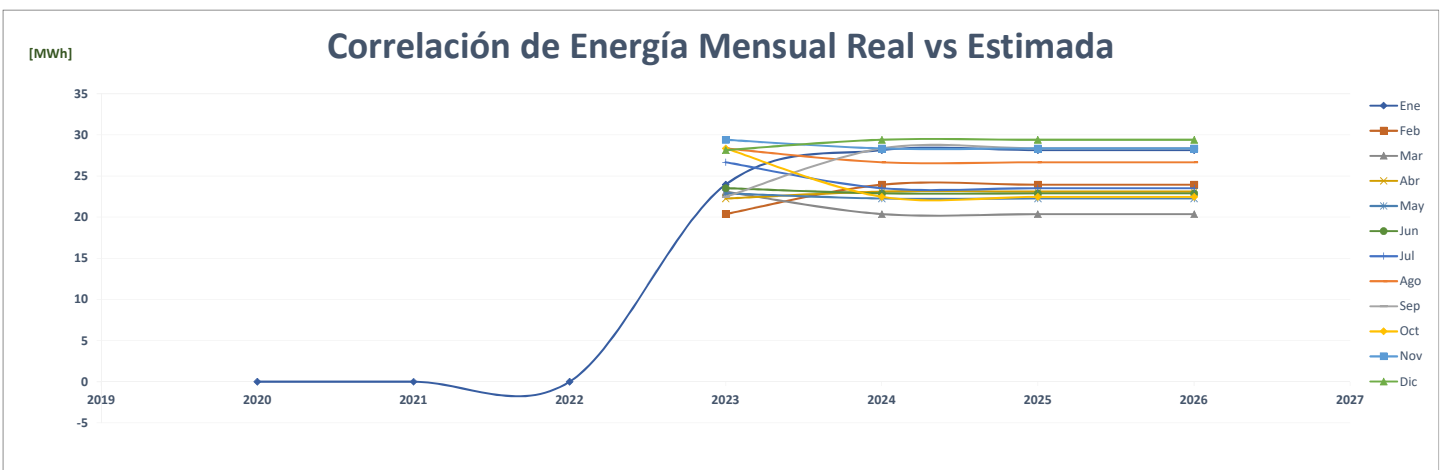
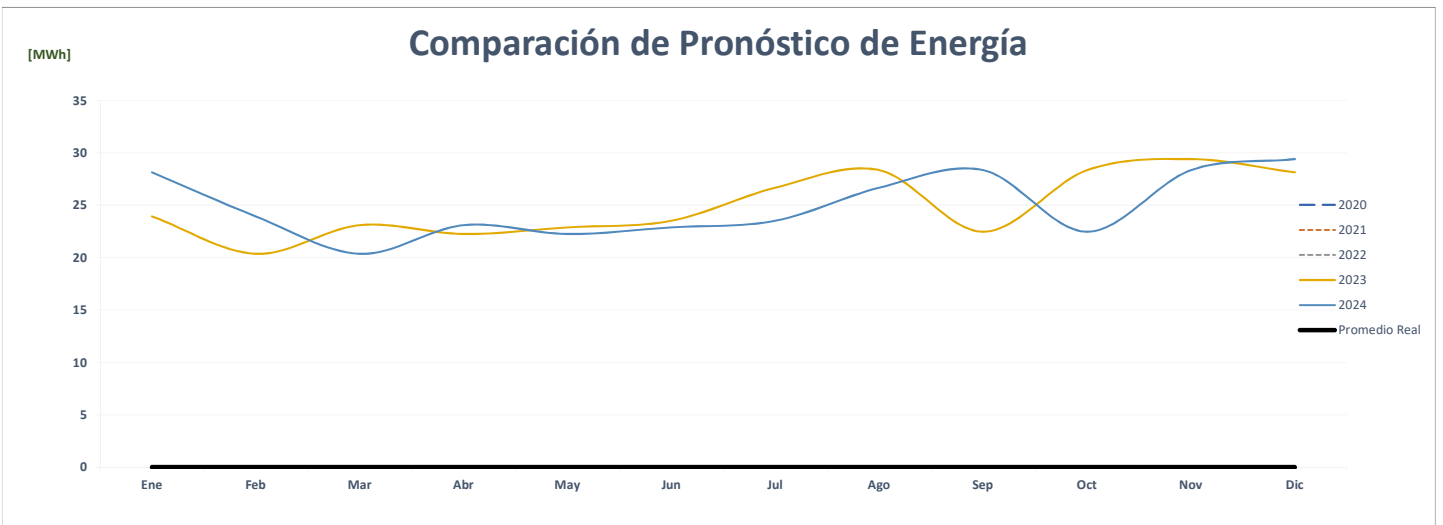
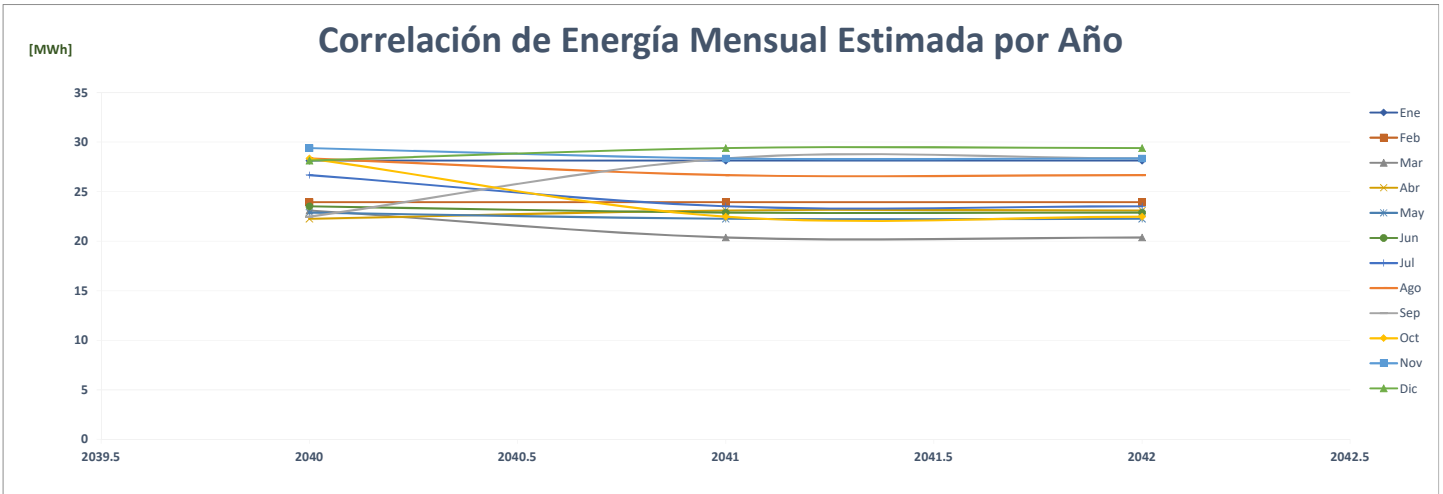

### Comparación de Machetazo Nuevo Tocumen 21167117

ENERGÍA (MWh)														PROMEDIO	%
Año	Ene	Feb	Mar	Abr	May	Jun	Jul	Ago	Sep	Oct	Nov	Dic			
AÑO 2	2020	162	155	162	140	146	143	144	140	152	161	157	163	<b>152</b>	-
AÑO 1	2021	146	143	180	172	176	168	174	172	166	174	164	180	<b>168</b>	<b>10.4%</b>
AÑO 0	2022	172	158	175	168	171	162	-	-	-	-	-	-	<b>84</b>	<b>-50.1%</b>
AÑO 1	2023	172	158	175	168	171	160	166	166	160	166	160	166	<b>166</b>	<b>97.7%</b>
AÑO 2	2024	166	172	158	175	168	171	160	166	166	160	166	160	<b>166</b>	<b>0.0%</b>
AÑO 3	2025	166	172	158	175	168	171	160	166	166	160	166	160	<b>166</b>	<b>0.0%</b>
AÑO 4	2026	166	172	158	175	168	171	160	166	166	160	166	160	<b>166</b>	<b>0.0%</b>

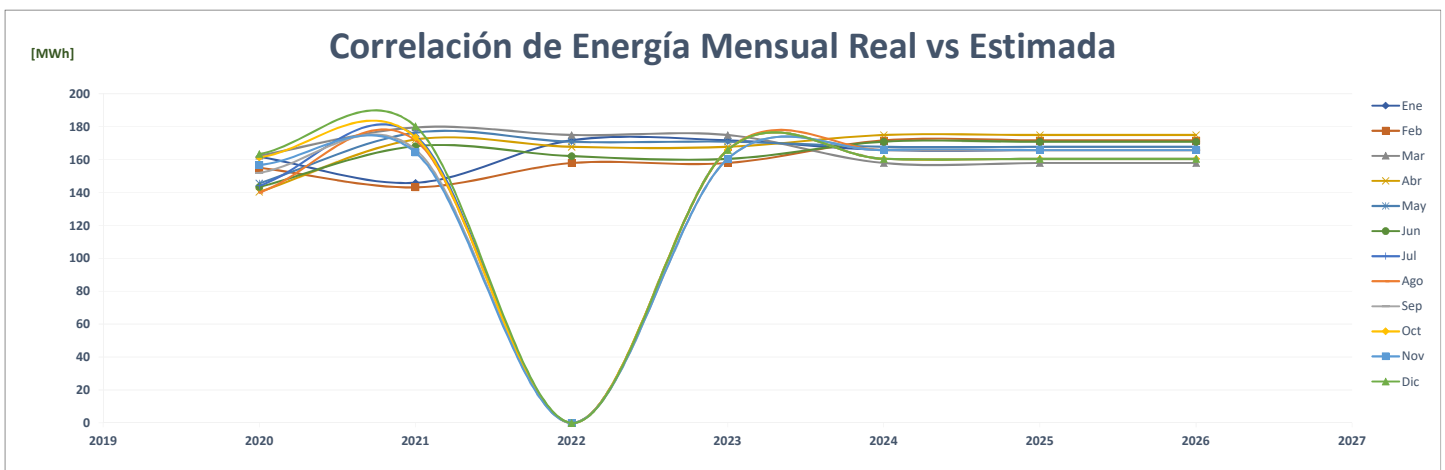
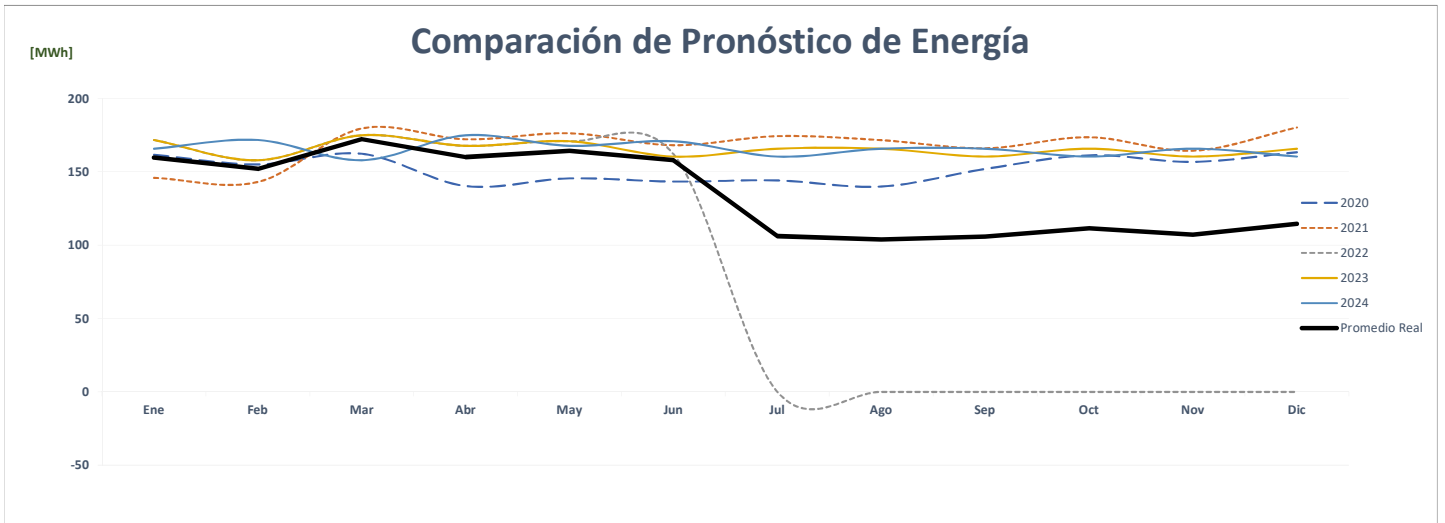
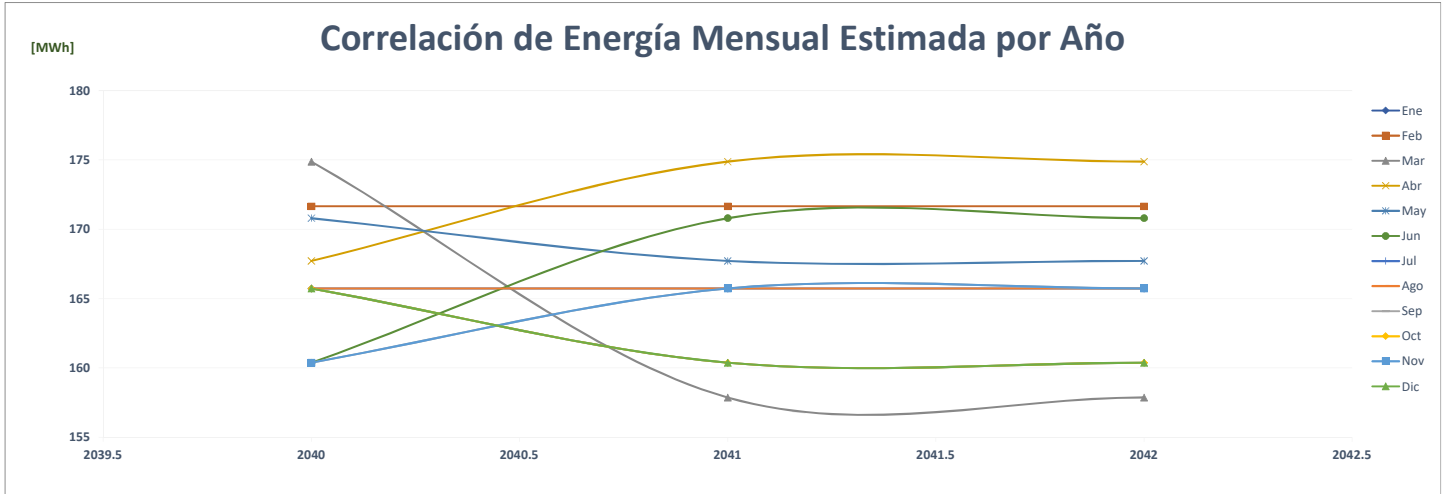



## Comparación de Motta Internacional Bodega No.2

		ENERGÍA (MWh)														%
	Año	Ene	Feb	Mar	Abr	May	Jun	Jul	Ago	Sep	Oct	Nov	Dic	PROMEDIO		
AÑO 2	2020	-	-	-	-	-	-	67	63	63	68	66	69	<b>33</b>	-	
AÑO 1	2021	69	63	75	69	70	65	67	67	66	68	61	68	<b>67</b>	<b>104.6%</b>	
AÑO 0	2022	65	59	67	64	66	64	-	-	-	-	-	-	<b>32</b>	<b>-52.3%</b>	
AÑO 1	2023	71	63	74	75	83	62	71	72	62	69	67	70	<b>70</b>	<b>117.7%</b>	
AÑO 2	2024	70	71	63	74	75	83	62	71	72	62	69	67	<b>70</b>	<b>0.0%</b>	
AÑO 3	2025	70	71	63	74	75	83	62	71	72	62	69	67	<b>70</b>	<b>0.0%</b>	
AÑO 4	2026	70	71	63	74	75	83	62	71	72	62	69	67	<b>70</b>	<b>0.0%</b>	

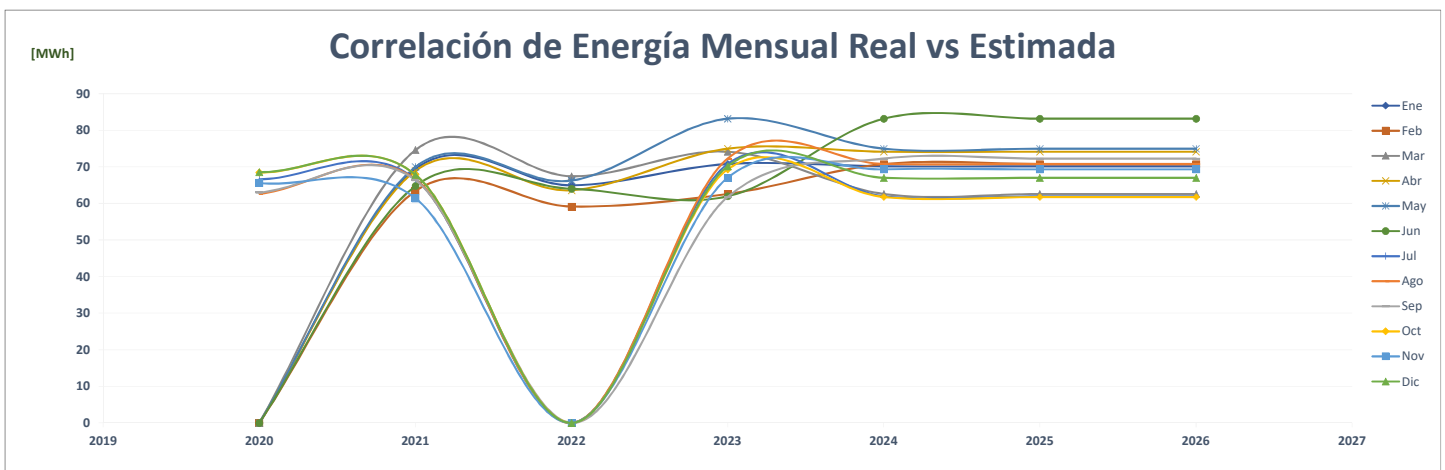
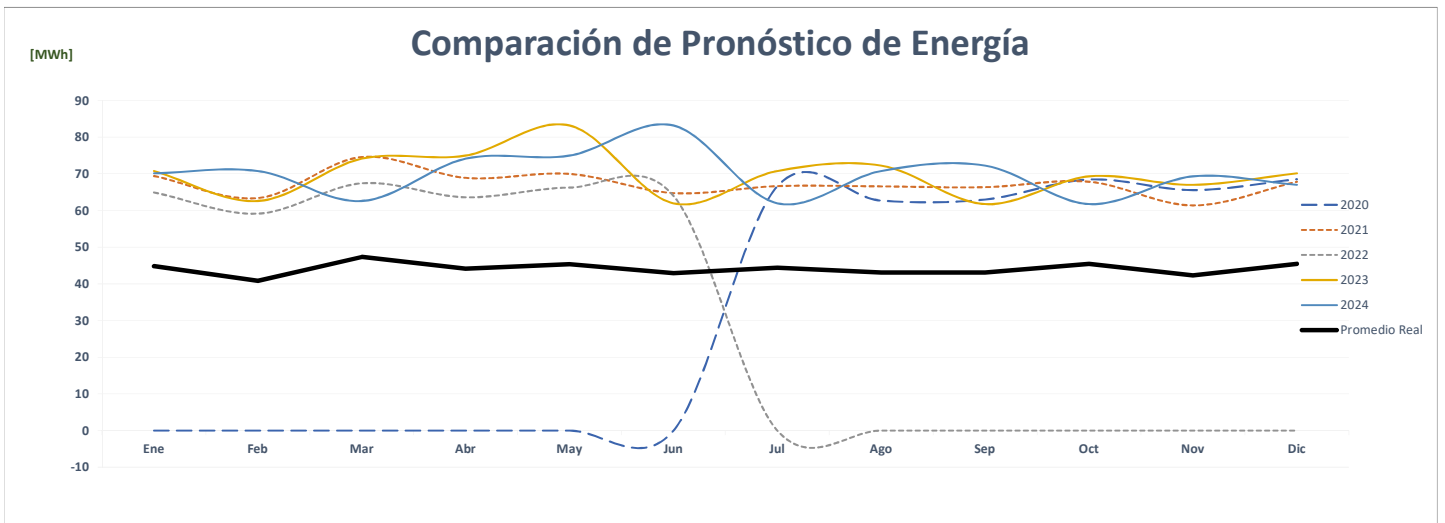
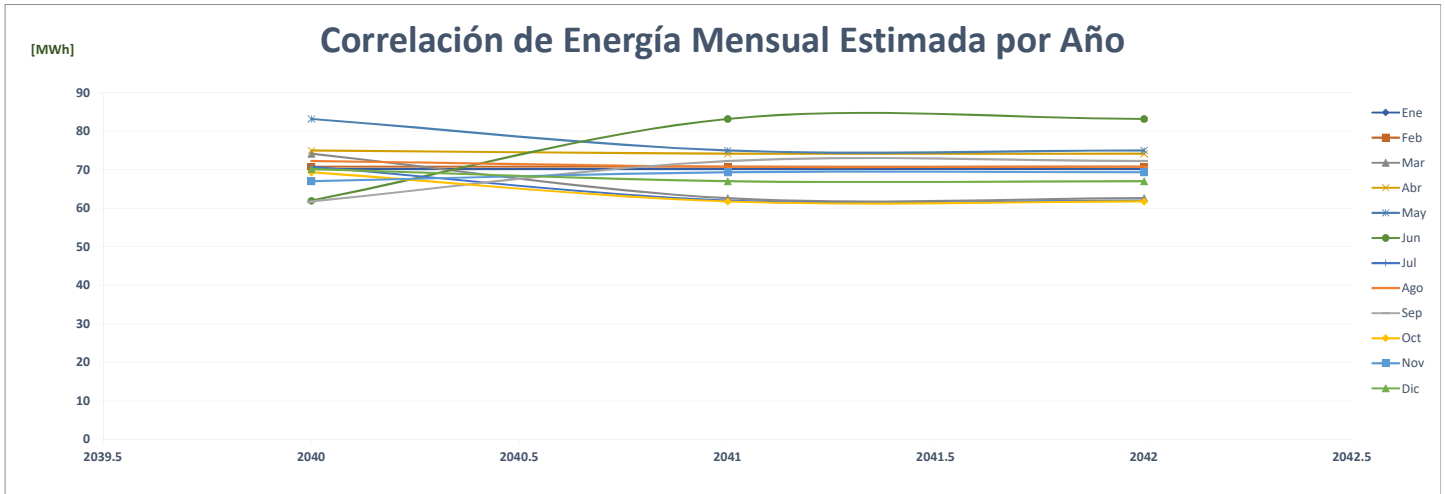



### Comparación de Motta Internacional Display

		ENERGÍA (MWh)												PROMEDIO	%
	Año	Ene	Feb	Mar	Abr	May	Jun	Jul	Ago	Sep	Oct	Nov	Dic		
AÑO 2	2020	-	-	-	-	-	-	32	30	45	68	59	60	<b>25</b>	-
AÑO 1	2021	64	57	71	66	69	69	72	73	69	73	67	73	<b>69</b>	<b>179.6%</b>
AÑO 0	2022	71	67	76	72	74	73	-	-	-	-	-	-	<b>36</b>	<b>-47.5%</b>
AÑO 1	2023	59	56	65	71	78	77	82	82	69	82	76	69	<b>72</b>	<b>100.4%</b>
AÑO 2	2024	69	59	56	65	71	78	77	82	82	69	82	76	<b>72</b>	<b>0.0%</b>
AÑO 3	2025	69	59	56	65	71	78	77	82	82	69	82	76	<b>72</b>	<b>0.0%</b>
AÑO 4	2026	69	59	56	65	71	78	77	82	82	69	82	76	<b>72</b>	<b>0.0%</b>

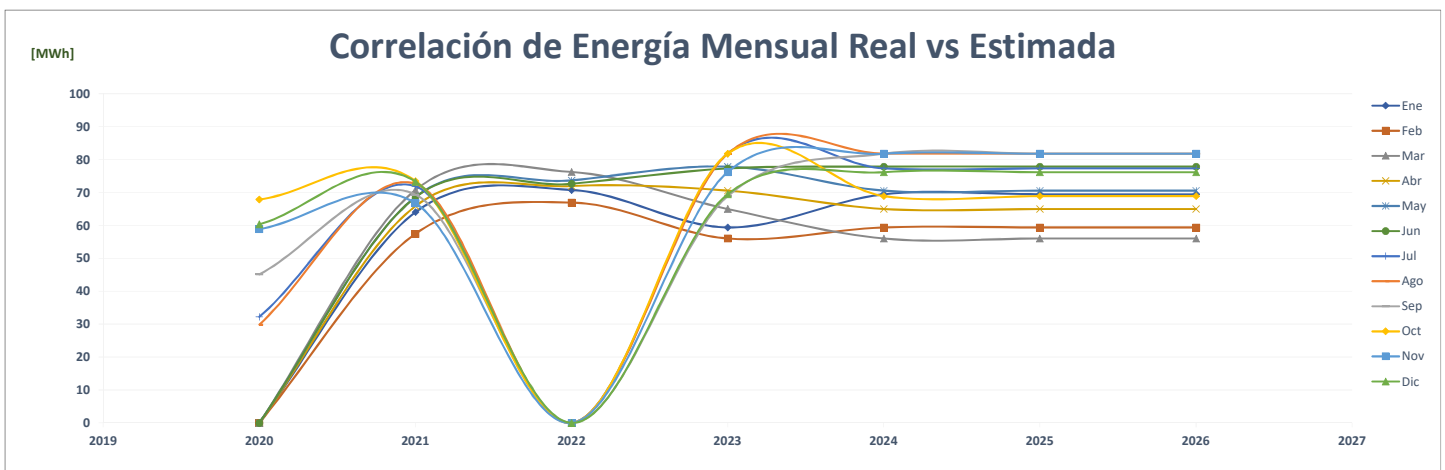
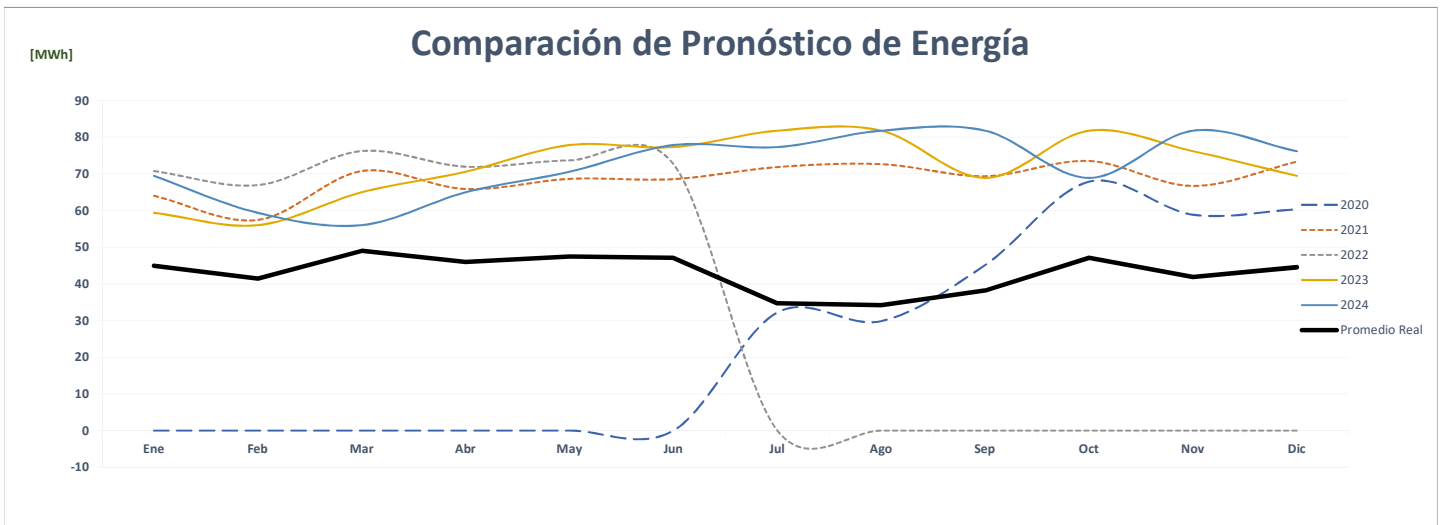
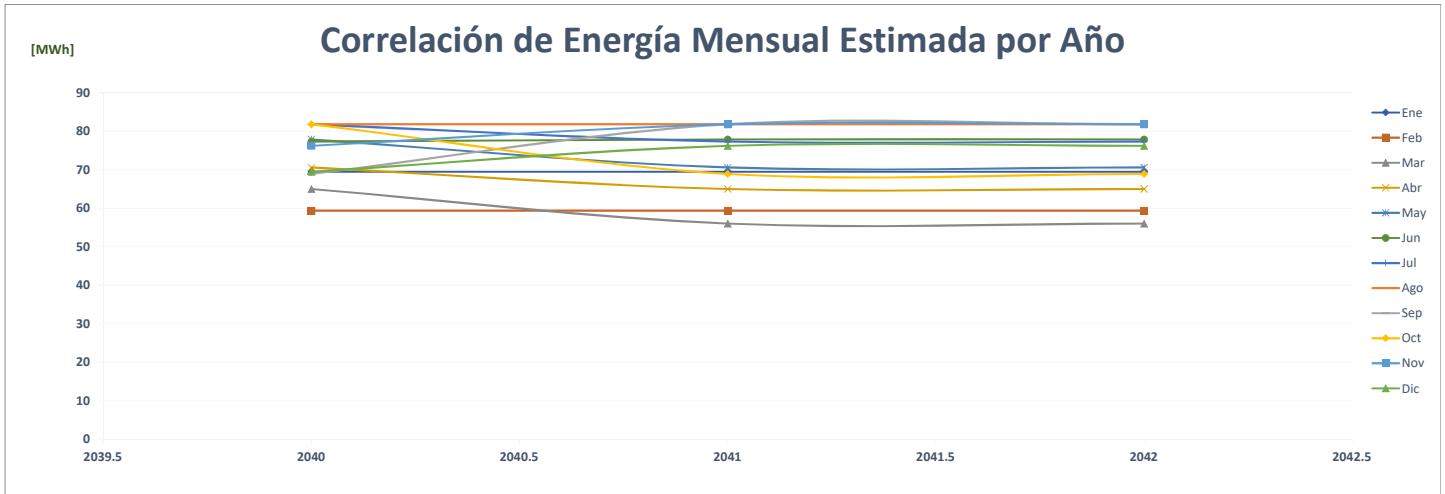

### Comparación de Inversiones Vilma, S.A.

		ENERGÍA (MWh)												PROMEDIO	%
	Año	Ene	Feb	Mar	Abr	May	Jun	Jul	Ago	Sep	Oct	Nov	Dic		
AÑO 2	2020	129	122	139	144	152	147	137	138	132	137	125	132	<b>136</b>	-
AÑO 1	2021	130	117	130	128	133	127	130	126	122	127	120	131	<b>127</b>	-6.9%
AÑO 0	2022	124	112	124	122	129	119	-	-	-	-	-	-	<b>61</b>	-52.0%
AÑO 1	2023	124	112	124	122	129	128	132	132	128	132	128	132	<b>127</b>	108.6%
AÑO 2	2024	132	124	112	124	122	129	128	132	132	128	132	128	<b>127</b>	0.0%
AÑO 3	2025	132	124	112	124	122	129	128	132	132	128	132	128	<b>127</b>	0.0%
AÑO 4	2026	132	124	112	124	122	129	128	132	132	128	132	128	<b>127</b>	0.0%

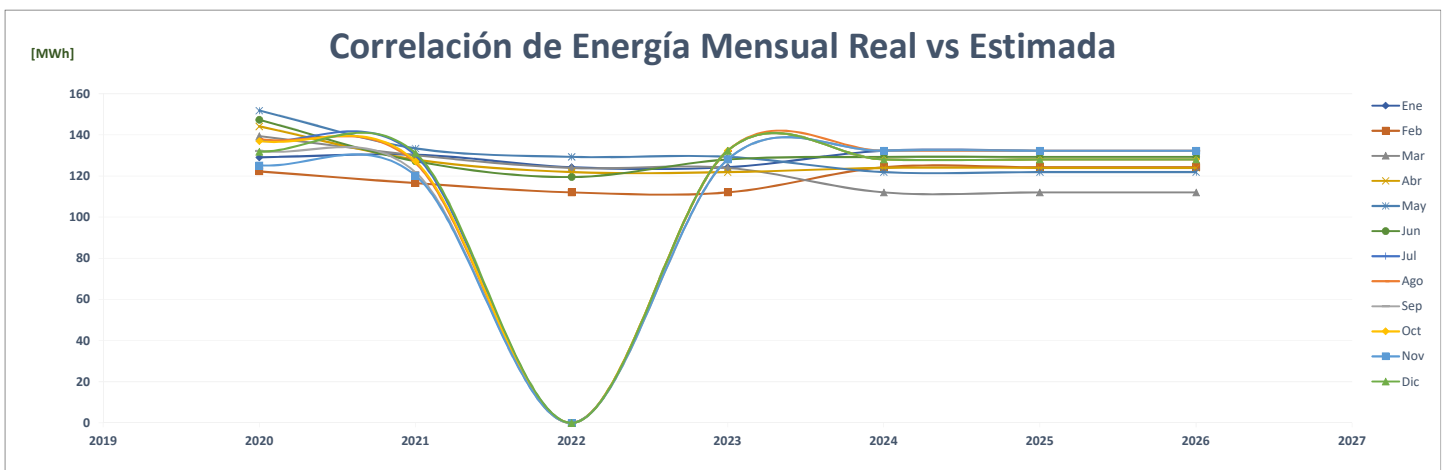
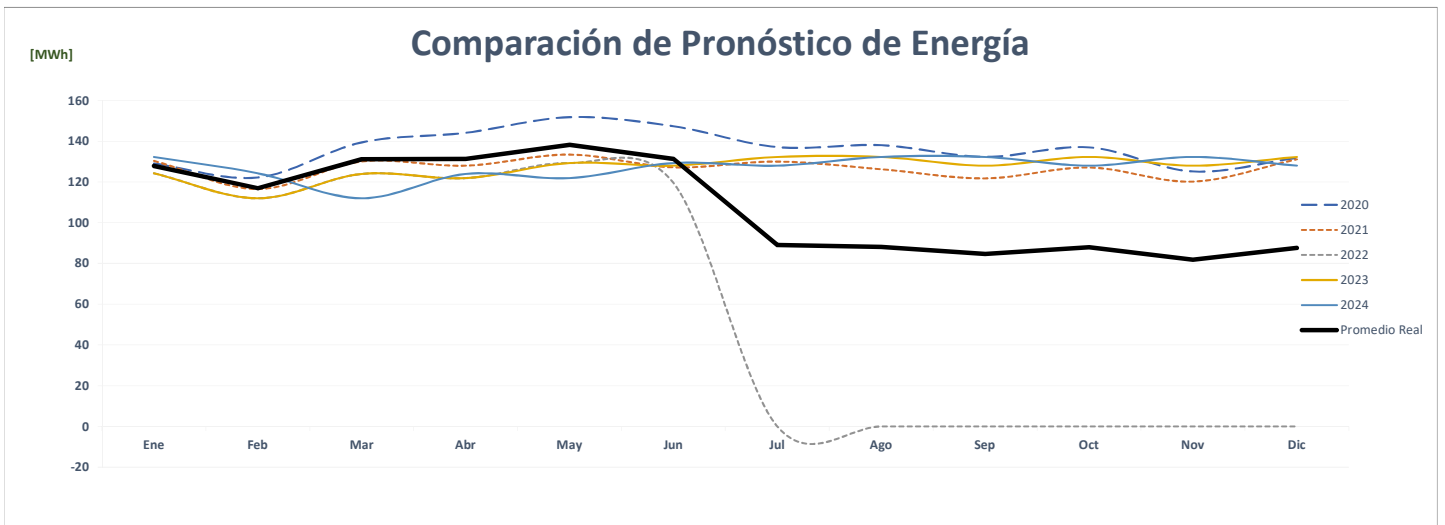
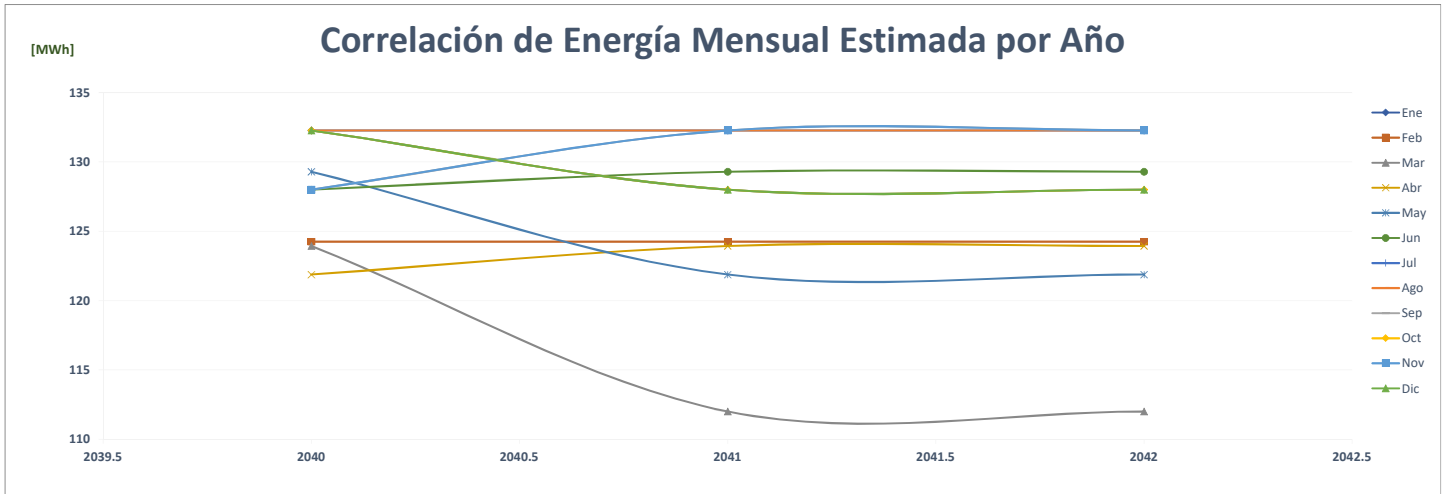

### Comparación de Ph Multiplaza Pacific

		ENERGÍA (MWh)												PROMEDIO	%
	Año	Ene	Feb	Mar	Abr	May	Jun	Jul	Ago	Sep	Oct	Nov	Dic		
AÑO 2	2020	1,002	975	695	256	357	332	330	336	365	579	647	728	550	-
AÑO 1	2021	373	543	830	824	879	863	841	878	855	703	880	1,015	790	43.6%
AÑO 0	2022	905	863	995	960	991	904	-	-	-	-	-	-	468	-40.8%
AÑO 1	2023	1,197	1,129	1,102	1,206	1,130	1,042	1,120	1,130	1,153	1,158	1,058	1,138	1,130	141.4%
AÑO 2	2024	1,138	1,203	1,134	1,108	1,212	1,135	1,047	1,125	1,135	1,158	1,164	1,064	1,135	0.5%
AÑO 3	2025	1,143	1,209	1,140	1,114	1,218	1,141	1,053	1,131	1,141	1,164	1,169	1,069	1,141	0.5%
AÑO 4	2026	1,149	1,215	1,146	1,119	1,224	1,147	1,058	1,136	1,147	1,170	1,175	1,074	1,147	0.5%

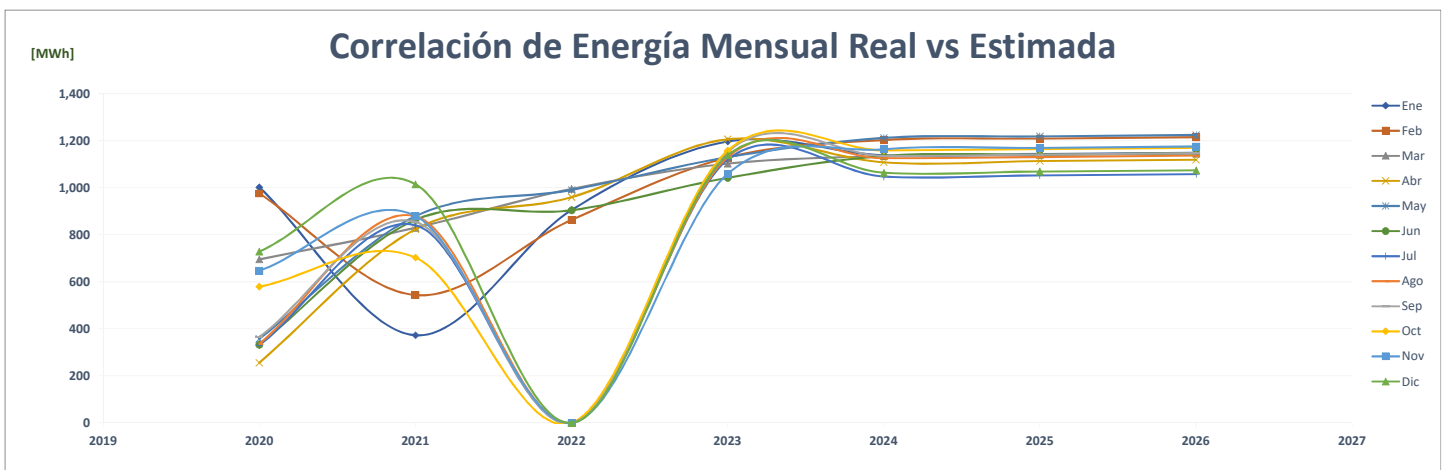
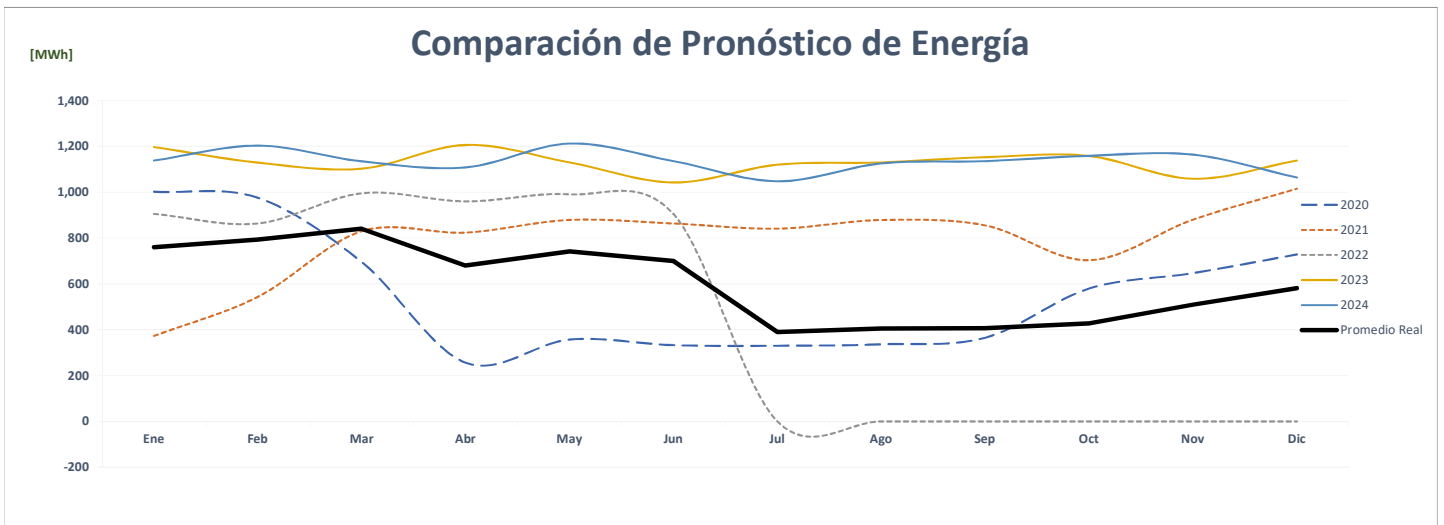
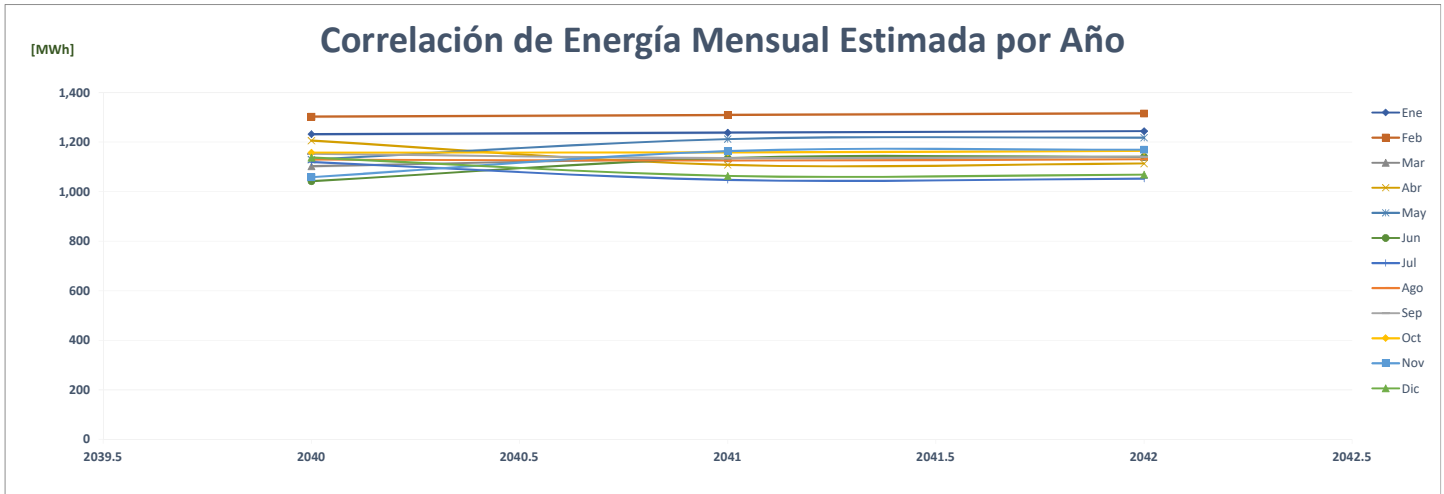

### Comparación de Machetazo Penonomé 604583

ENERGÍA (MWh)														PROMEDIO	%
Año	Ene	Feb	Mar	Abr	May	Jun	Jul	Ago	Sep	Oct	Nov	Dic			
AÑO 2	2020	217	213	211	158	187	182	191	196	197	212	198	209	<b>197</b>	-
AÑO 1	2021	175	175	216	215	228	207	203	207	219	228	218	245	<b>211</b>	<b>7.0%</b>
AÑO 0	2022	244	226	253	248	242	217	-	-	-	-	-	-	<b>119</b>	<b>-43.6%</b>
AÑO 1	2023	244	226	253	248	242	217	225	225	217	225	217	225	<b>230</b>	<b>93.3%</b>
AÑO 2	2024	225	244	226	253	248	242	217	225	225	217	225	217	<b>230</b>	<b>0.0%</b>
AÑO 3	2025	225	244	226	253	248	242	217	225	225	217	225	217	<b>230</b>	<b>0.0%</b>
AÑO 4	2026	225	244	226	253	248	242	217	225	225	217	225	217	<b>230</b>	<b>0.0%</b>

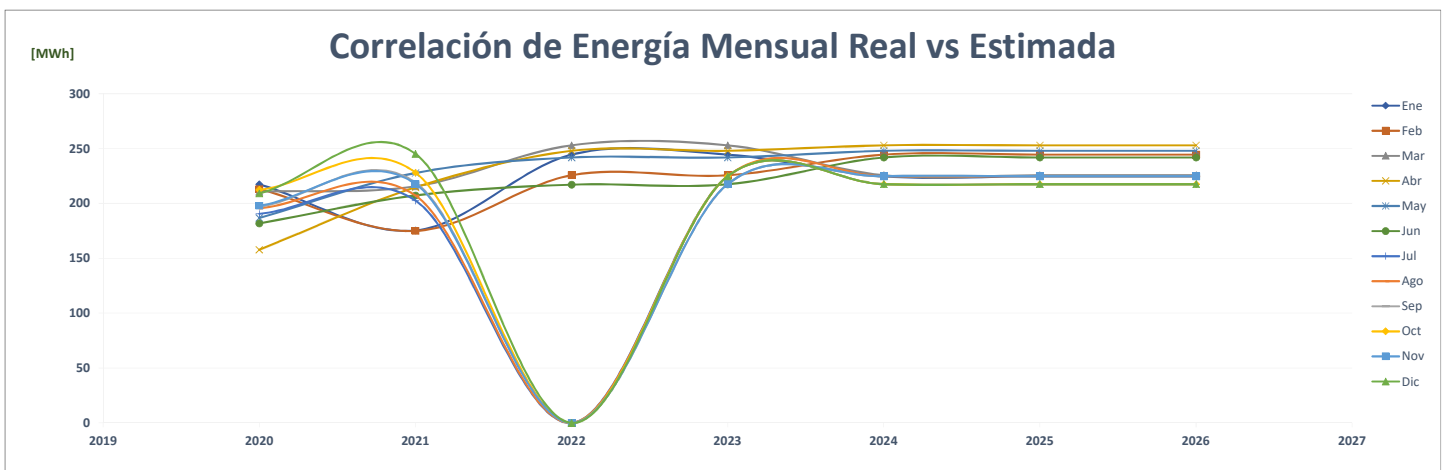
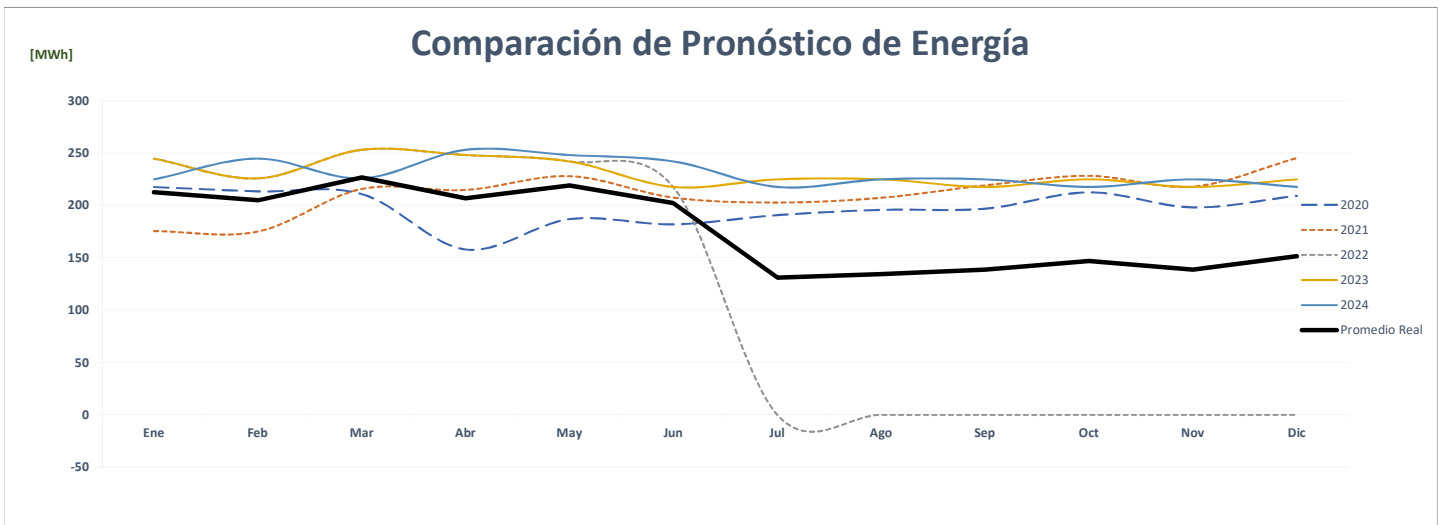
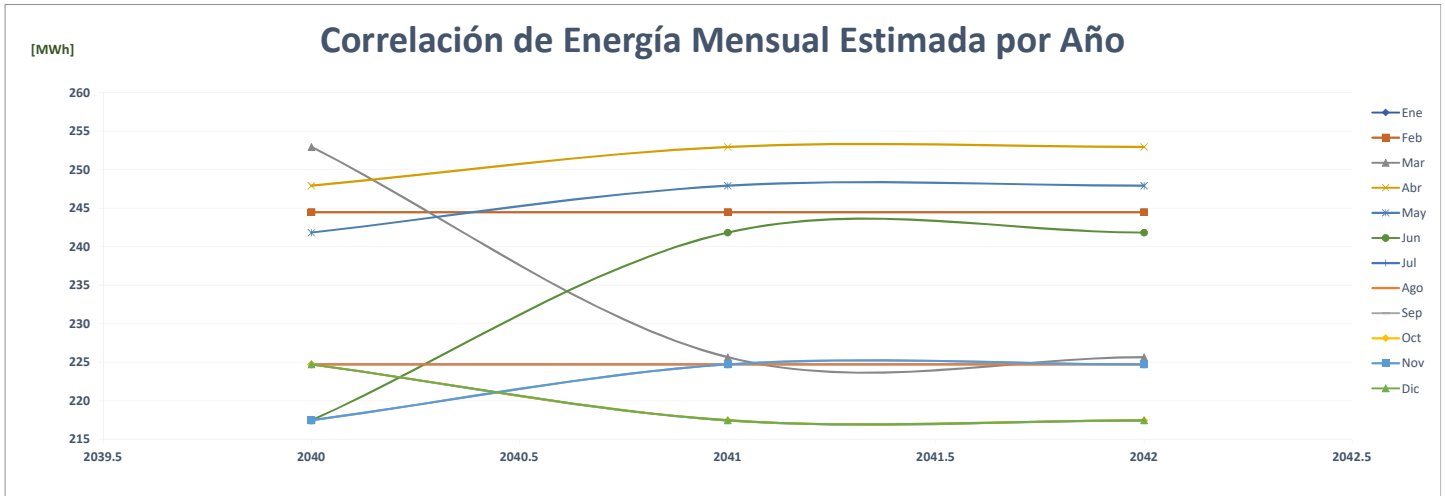

## Comparación de Megapolis

		ENERGÍA (MWh)												PROMEDIO	%
	Año	Ene	Feb	Mar	Abr	May	Jun	Jul	Ago	Sep	Oct	Nov	Dic		
AÑO 2	2020	1,347	1,267	1,142	813	748	785	765	764	712	790	777	739	<b>887</b>	-
AÑO 1	2021	333	249	239	229	209	207	209	204	194	200	203	205	<b>223</b>	<b>-74.8%</b>
AÑO 0	2022	186	142	178	159	164	162	-	-	-	-	-	-	<b>83</b>	<b>-63.0%</b>
AÑO 1	2023	200	200	200	200	200	200	200	200	200	200	200	200	<b>200</b>	<b>142.5%</b>
AÑO 2	2024	200	700	700	700	700	700	700	700	700	700	700	700	<b>658</b>	<b>228.5%</b>
AÑO 3	2025	700	1,300	1,300	1,300	1,300	1,300	1,300	1,300	1,300	1,300	1,300	1,300	<b>1,250</b>	<b>89.9%</b>
AÑO 4	2026	1,300	1,300	1,300	1,300	1,300	1,300	1,300	1,300	1,300	1,300	1,300	1,300	<b>1,300</b>	<b>4.0%</b>

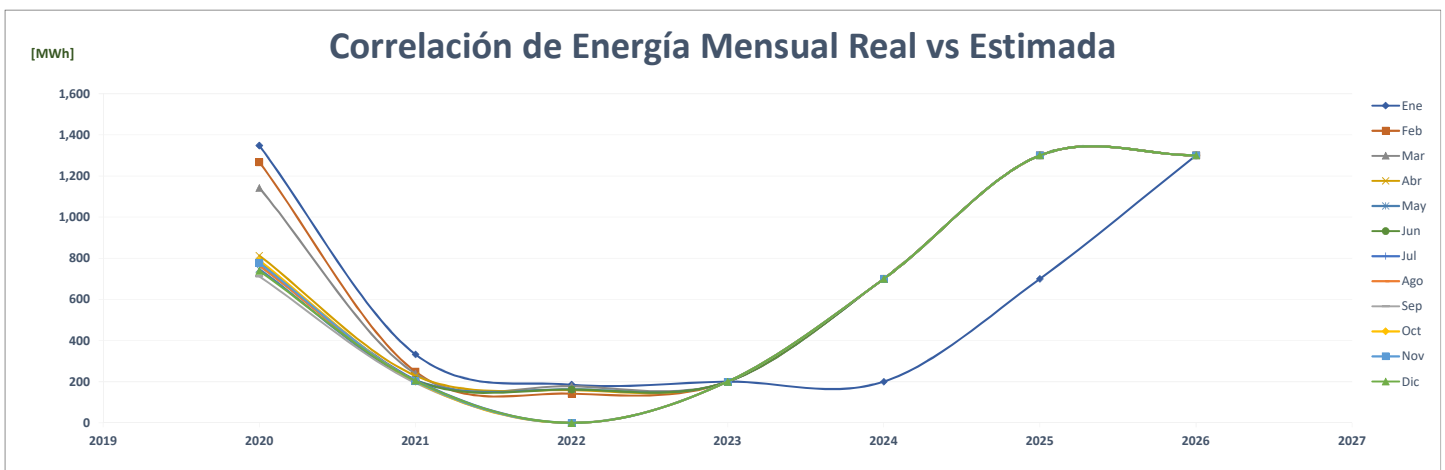
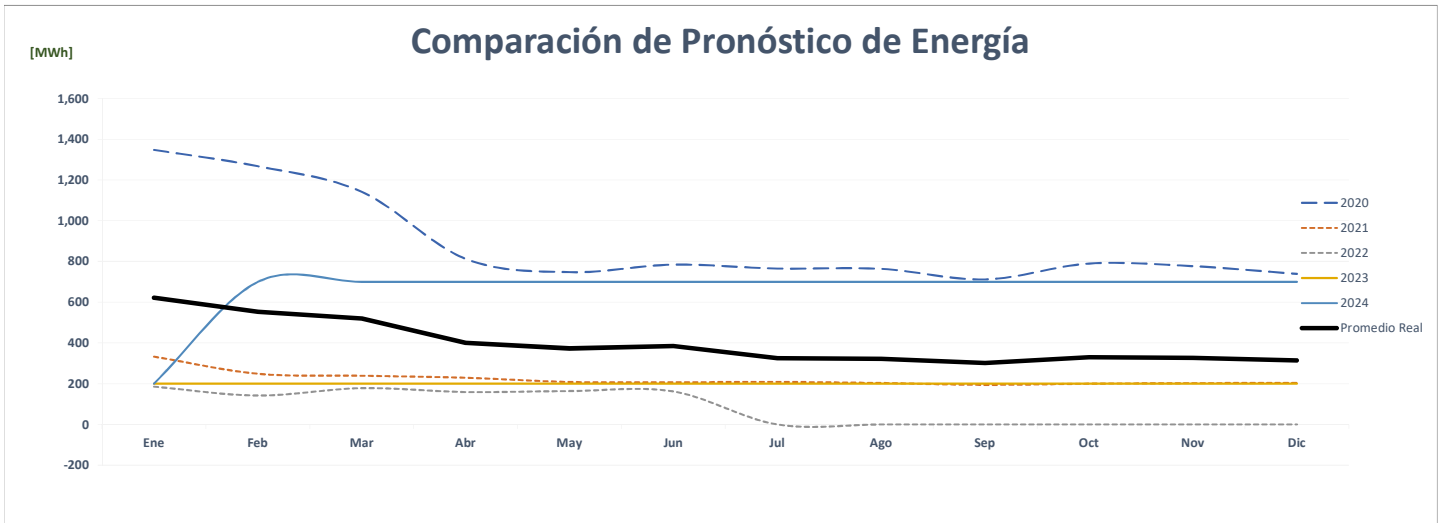
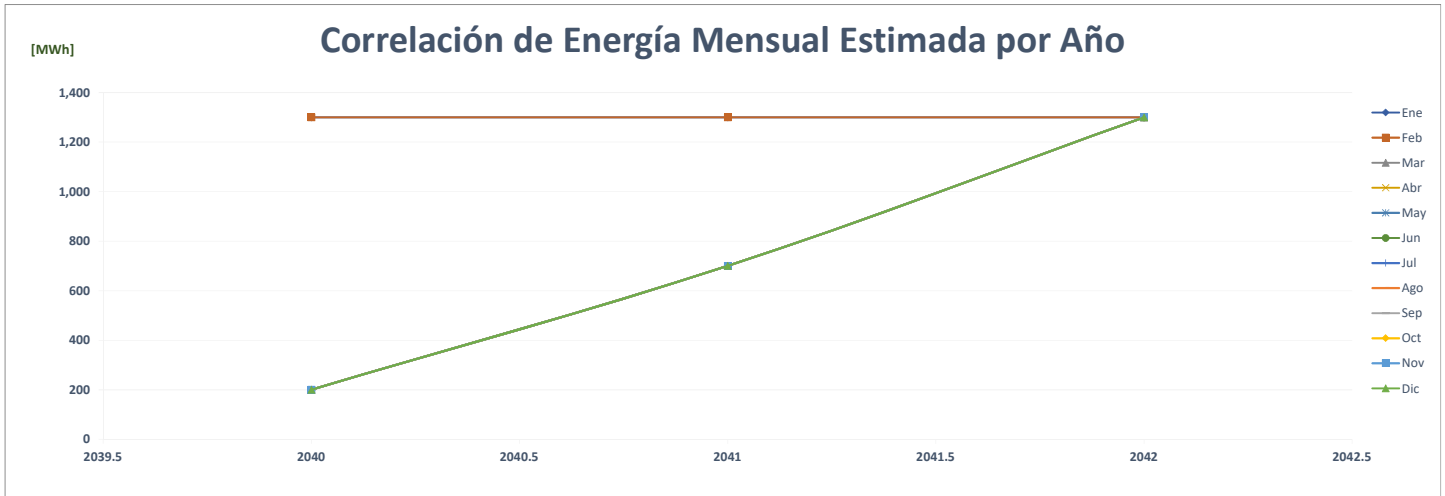

### Comparación de Machetazo San Miguelito

		ENERGÍA (MWh)												PROMEDIO	%
AÑO	Año	Ene	Feb	Mar	Abr	May	Jun	Jul	Ago	Sep	Oct	Nov	Dic		
AÑO 2	2020	512	488	495	390	483	476	478	453	502	545	512	504	<b>487</b>	-
AÑO 1	2021	457	450	561	533	552	500	522	553	554	573	512	575	<b>529</b>	<b>8.6%</b>
AÑO 0	2022	579	520	608	589	596	561	-	-	-	-	-	-	<b>288</b>	<b>-45.5%</b>
AÑO 1	2023	579	520	608	589	596	507	524	524	507	524	507	524	<b>542</b>	<b>88.4%</b>
AÑO 2	2024	524	579	520	608	589	596	507	524	524	507	524	507	<b>542</b>	<b>0.0%</b>
AÑO 3	2025	524	579	520	608	589	596	507	524	524	507	524	507	<b>542</b>	<b>0.0%</b>
AÑO 4	2026	524	579	520	608	589	596	507	524	524	507	524	507	<b>542</b>	<b>0.0%</b>

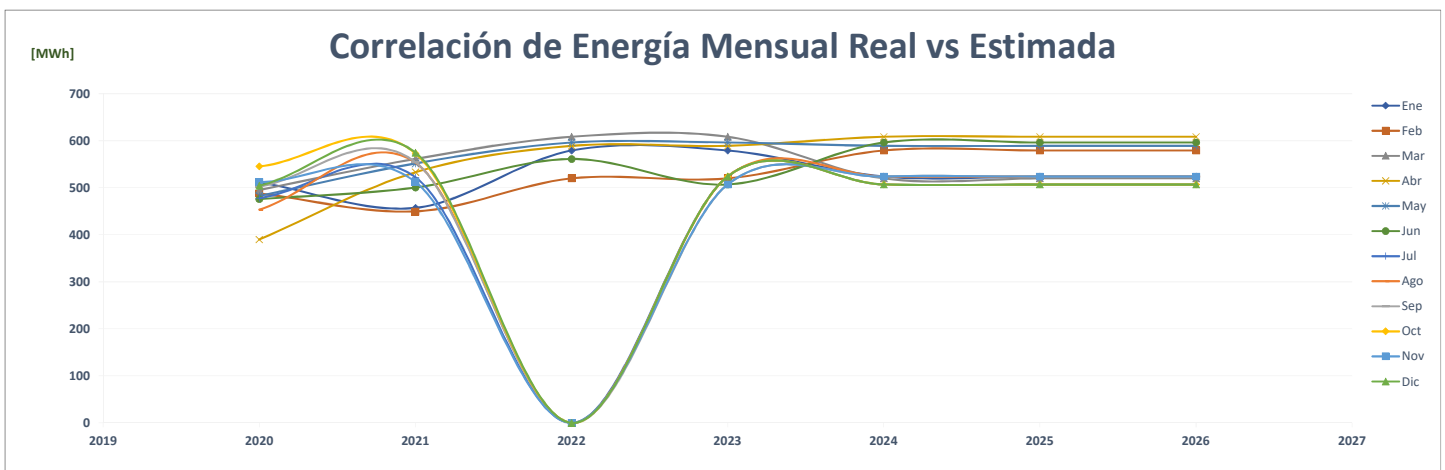
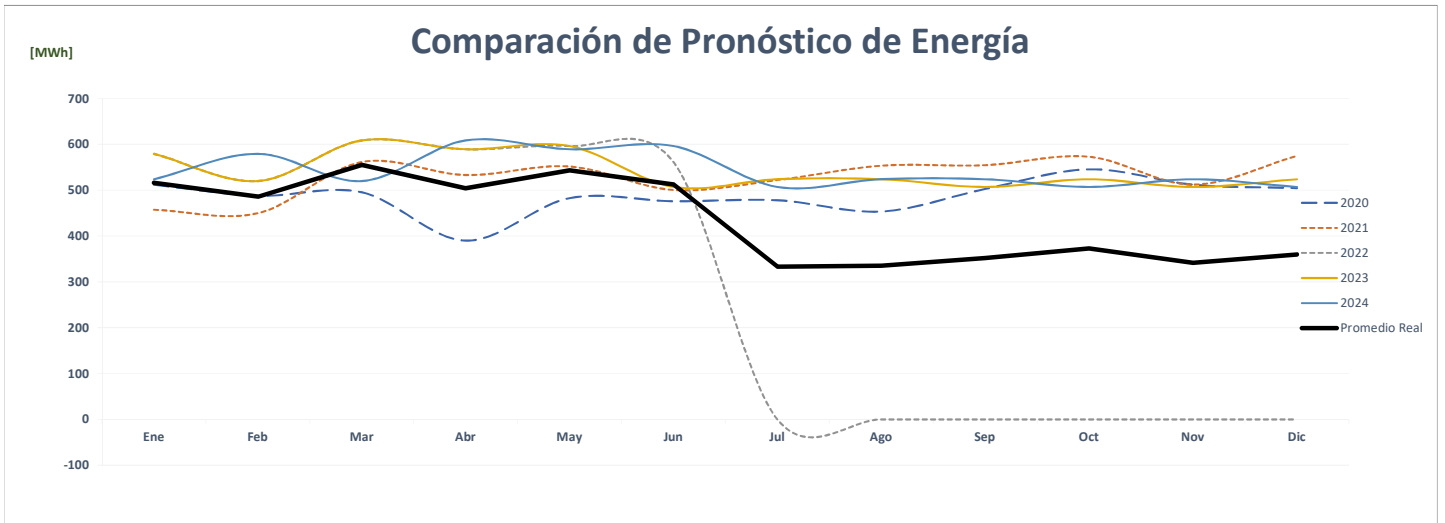
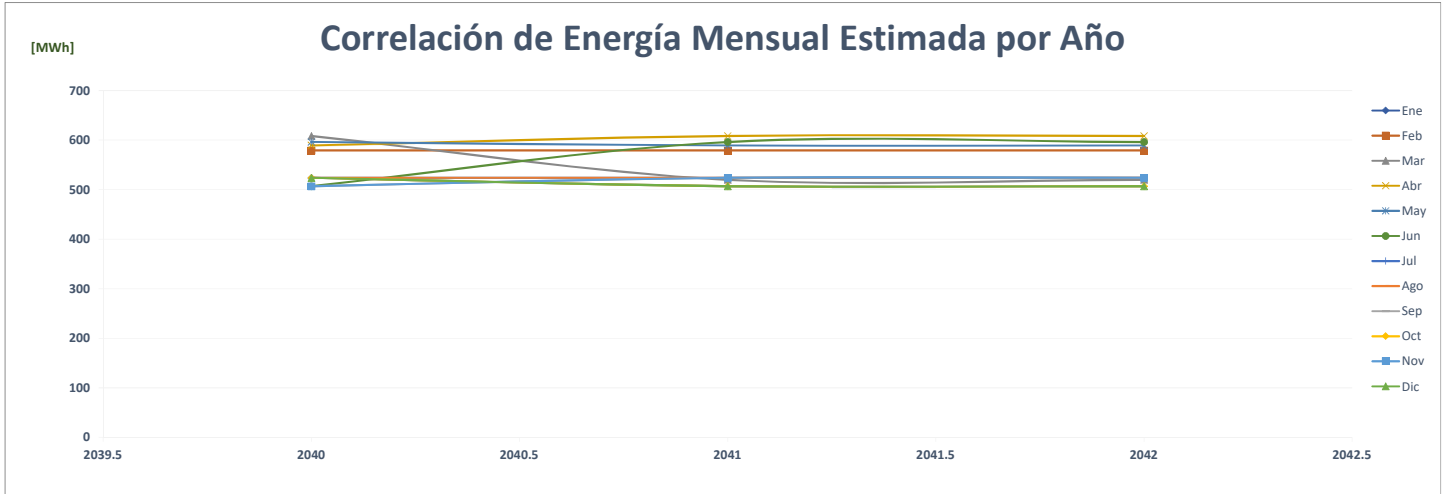

### Comparación de Machetazo Santiago 4008026

ENERGÍA (MWh)														PROMEDIO	%
Año	Ene	Feb	Mar	Abr	May	Jun	Jul	Ago	Sep	Oct	Nov	Dic			
AÑO 2	2020	218	200	218	183	200	207	203	199	204	219	203	209	<b>205</b>	-
AÑO 1	2021	177	167	211	215	204	187	197	201	196	208	198	221	<b>198</b>	-3.4%
AÑO 0	2022	217	200	219	213	220	212	-	-	-	-	-	-	<b>107</b>	-46.2%
AÑO 1	2023	217	200	219	213	220	207	213	213	207	213	207	213	<b>212</b>	98.4%
AÑO 2	2024	213	217	200	219	213	220	207	213	213	207	213	207	<b>212</b>	0.0%
AÑO 3	2025	213	217	200	219	213	220	207	213	213	207	213	207	<b>212</b>	0.0%
AÑO 4	2026	213	217	200	219	213	220	207	213	213	207	213	207	<b>212</b>	0.0%

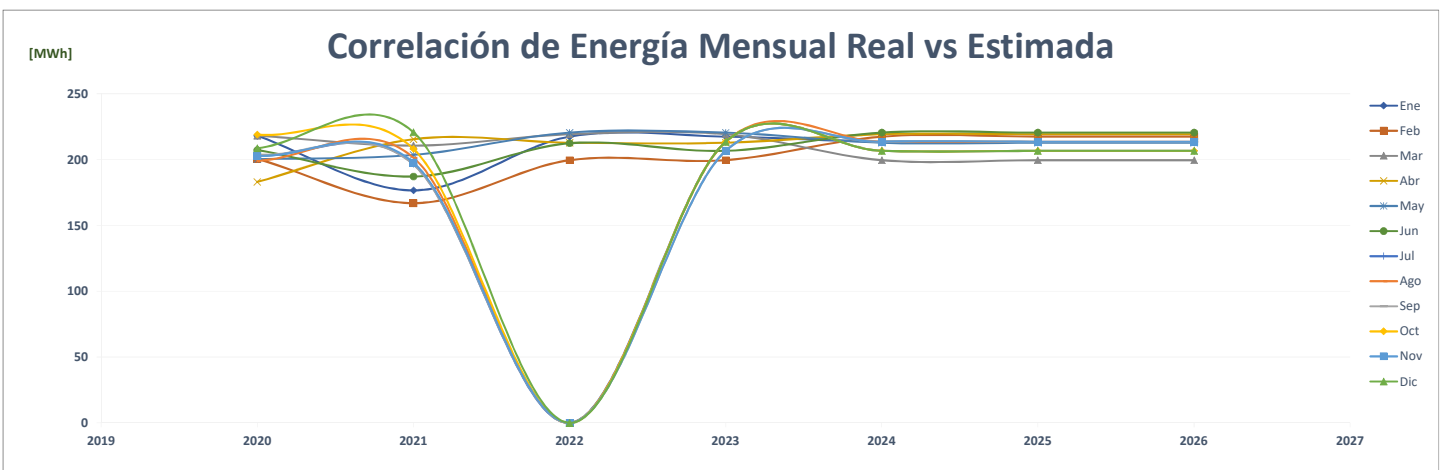
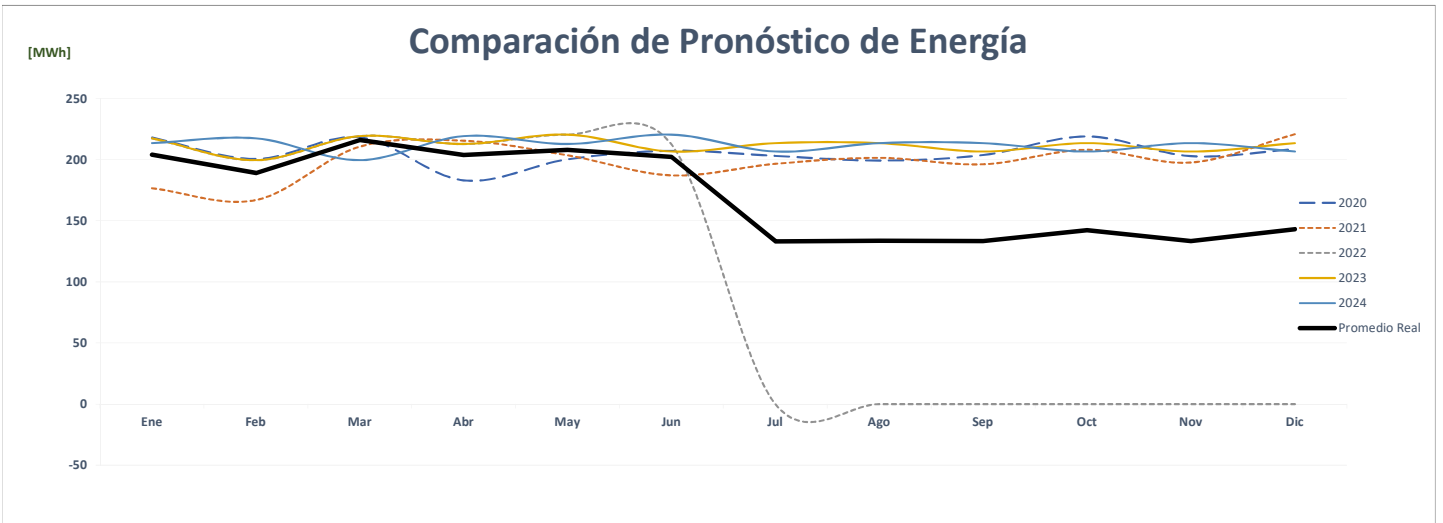
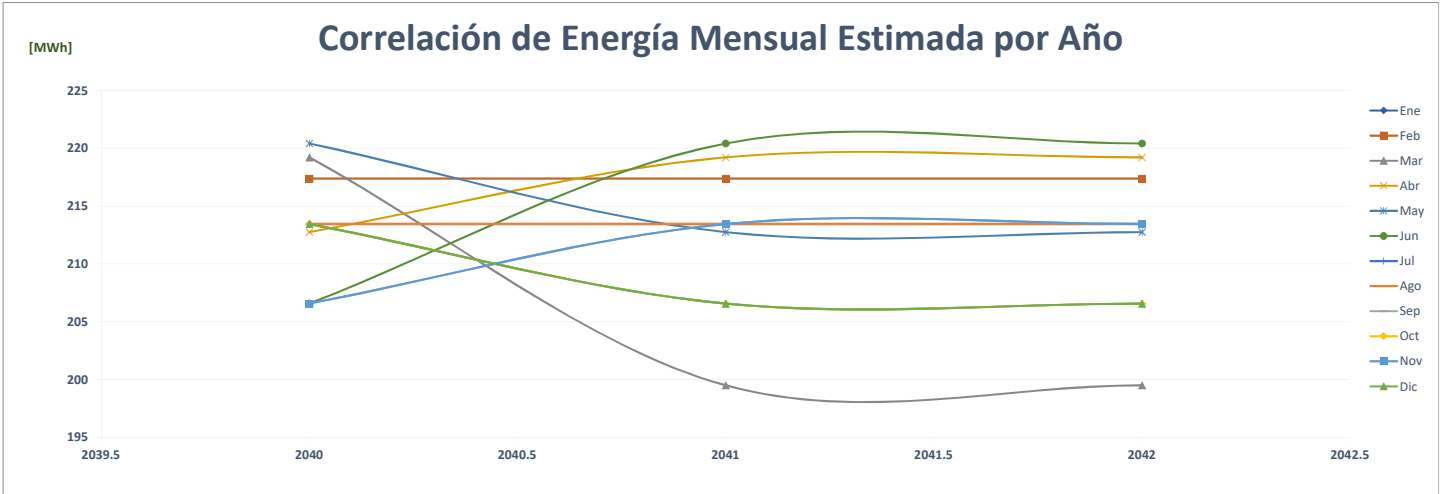

### Comparación de Machetazo Super Pollmart

		ENERGÍA (MWh)												PROMEDIO	%
	Año	Ene	Feb	Mar	Abr	May	Jun	Jul	Ago	Sep	Oct	Nov	Dic		
AÑO 2	2020	115	110	113	98	106	103	104	102	102	111	103	109	<b>106</b>	-
AÑO 1	2021	97	98	26	110	113	103	104	107	107	109	104	116	<b>100</b>	-6.5%
AÑO 0	2022	110	100	114	109	116	110	-	-	-	-	-	-	<b>55</b>	-44.7%
AÑO 1	2023	110	100	114	109	116	114	118	118	114	118	114	118	<b>114</b>	106.5%
AÑO 2	2024	118	110	100	114	109	116	114	118	118	114	118	114	<b>114</b>	0.0%
AÑO 3	2025	118	110	100	114	109	116	114	118	118	114	118	114	<b>114</b>	0.0%
AÑO 4	2026	118	110	100	114	109	116	114	118	118	114	118	114	<b>114</b>	0.0%

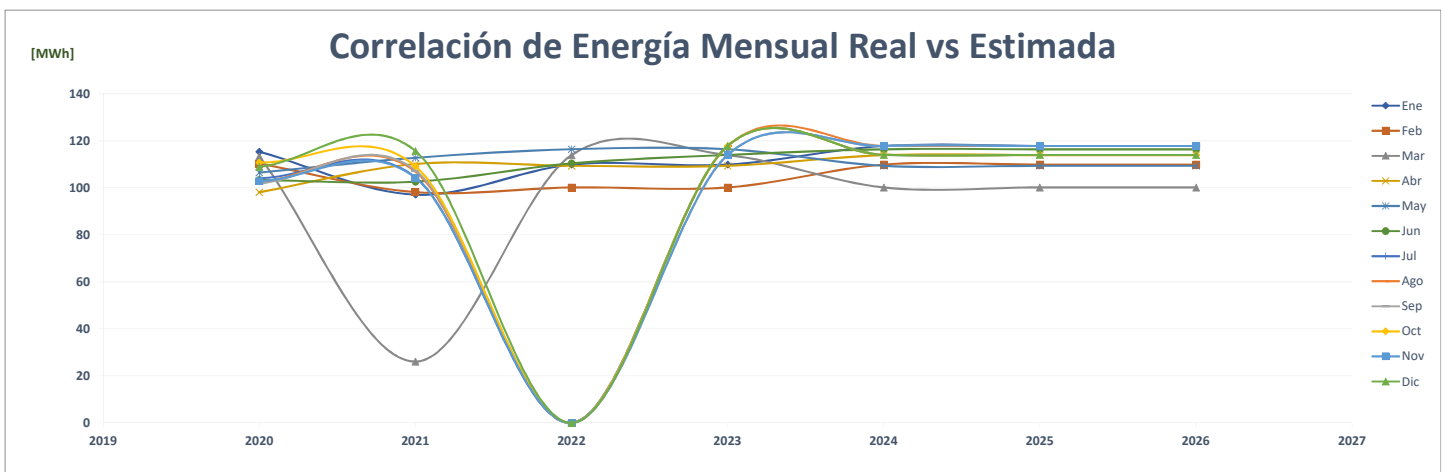
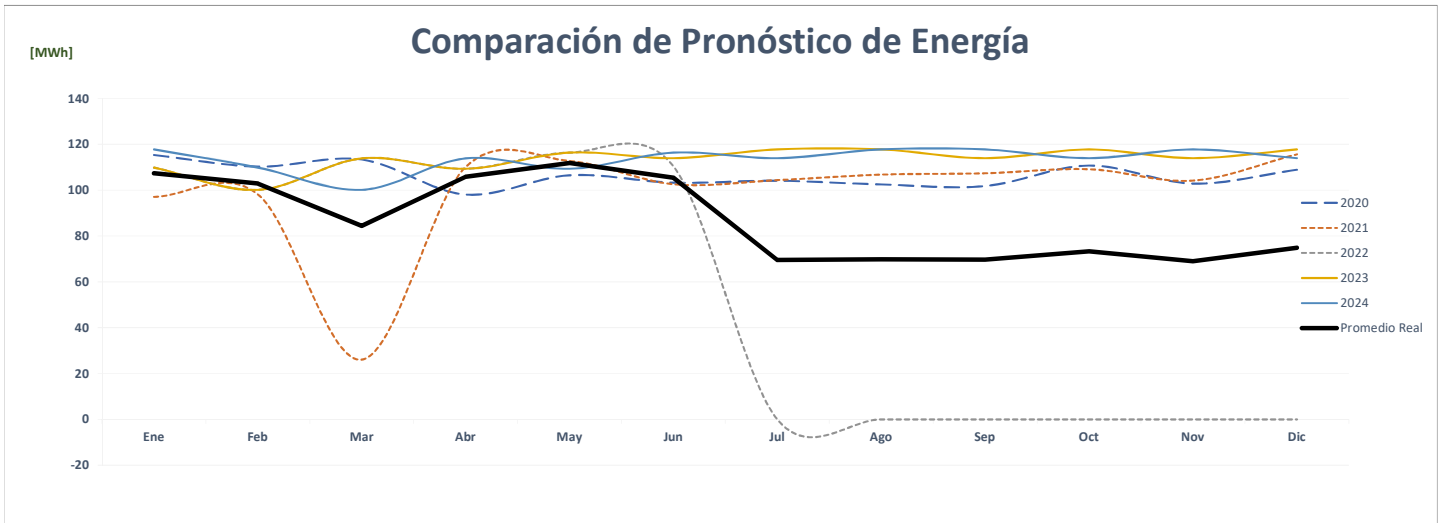
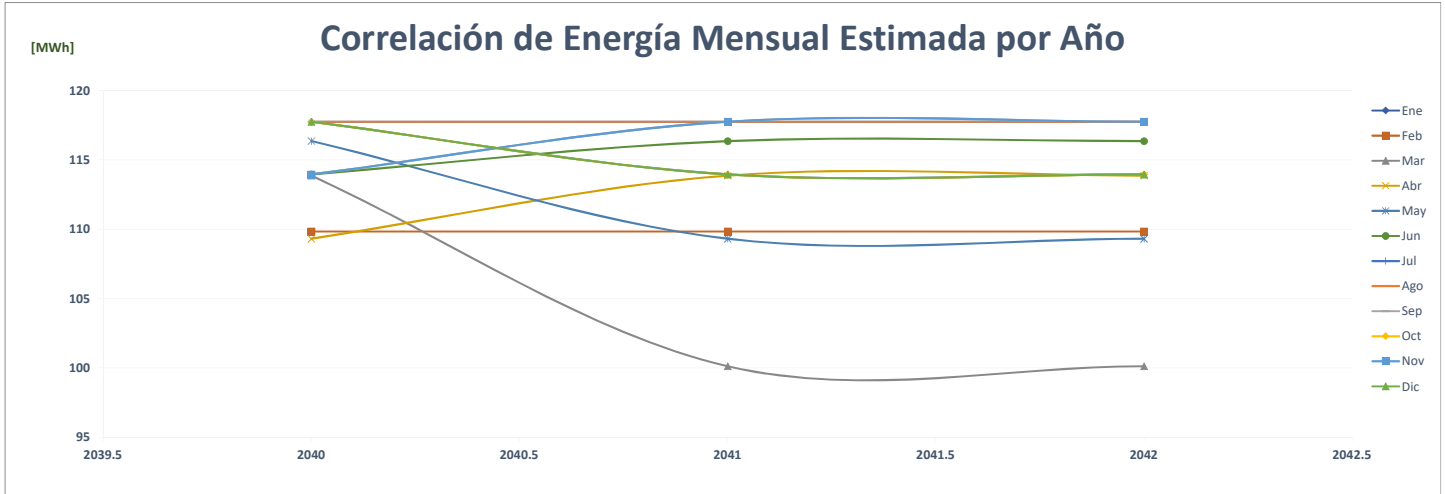



### Comparación de Machetazo Santa Ana

		ENERGÍA (MWh)												PROMEDIO	%
	Año	Ene	Feb	Mar	Abr	May	Jun	Jul	Ago	Sep	Oct	Nov	Dic		
AÑO 2	2020	191	181	183	160	183	180	183	176	186	200	195	198	185	-
AÑO 1	2021	168	162	197	190	196	187	198	181	179	184	180	201	185	0.4%
AÑO 0	2022	188	169	194	189	188	186	-	-	-	-	-	-	93	-49.9%
AÑO 1	2023	188	169	194	189	188	186	192	192	186	192	186	192	188	102.3%
AÑO 2	2024	192	188	169	194	189	188	186	192	192	186	192	186	188	0.0%
AÑO 3	2025	192	188	169	194	189	188	186	192	192	186	192	186	188	0.0%
AÑO 4	2026	192	188	169	194	189	188	186	192	192	186	192	186	188	0.0%

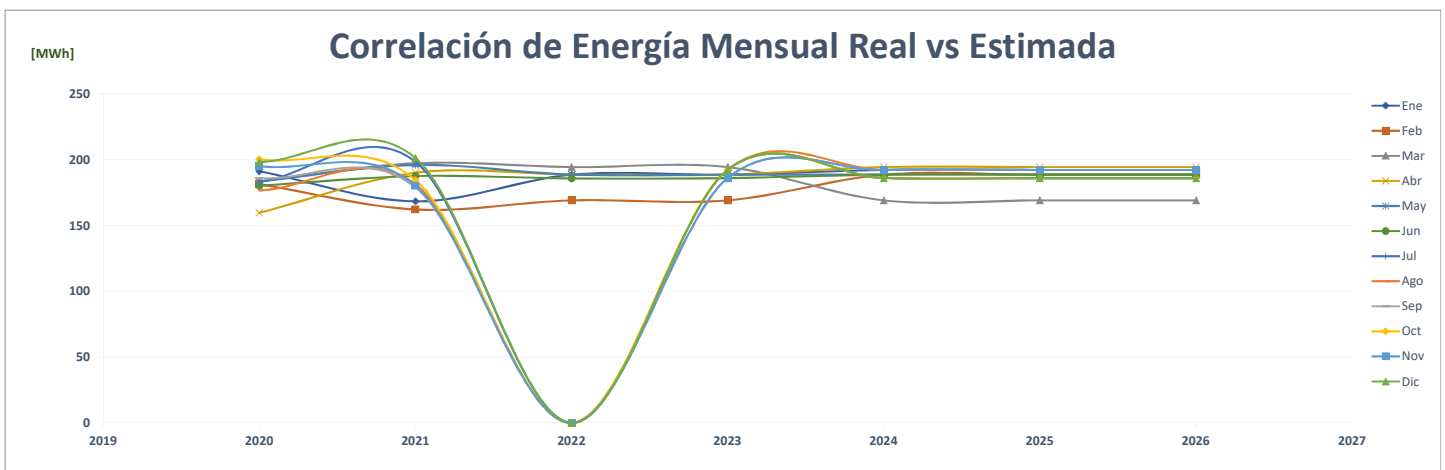
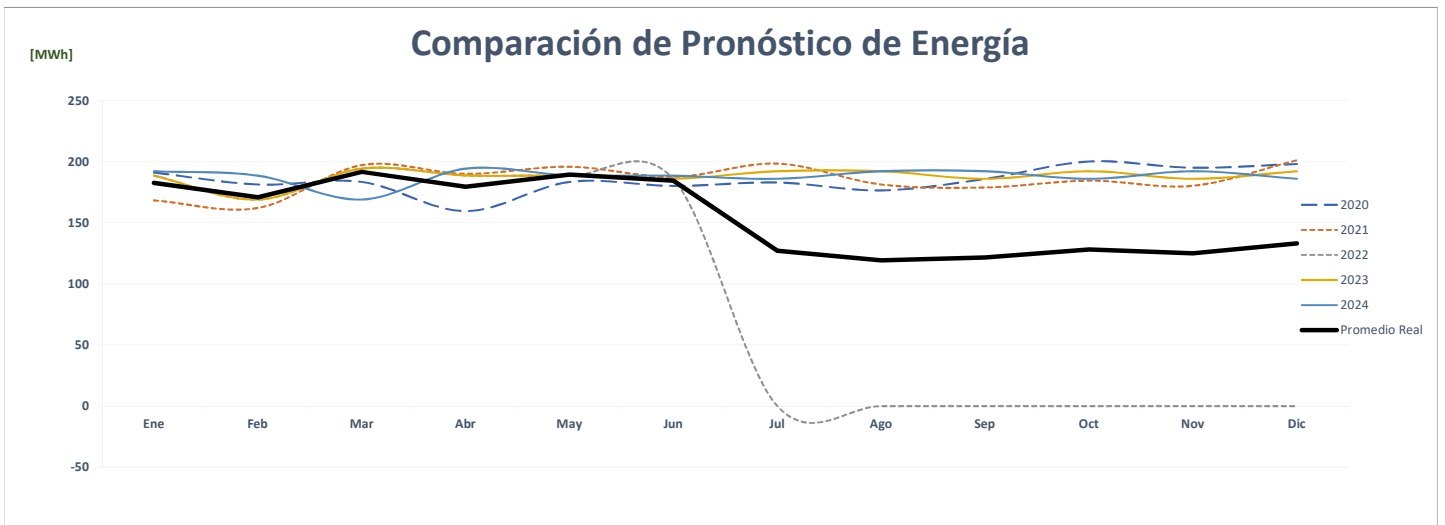
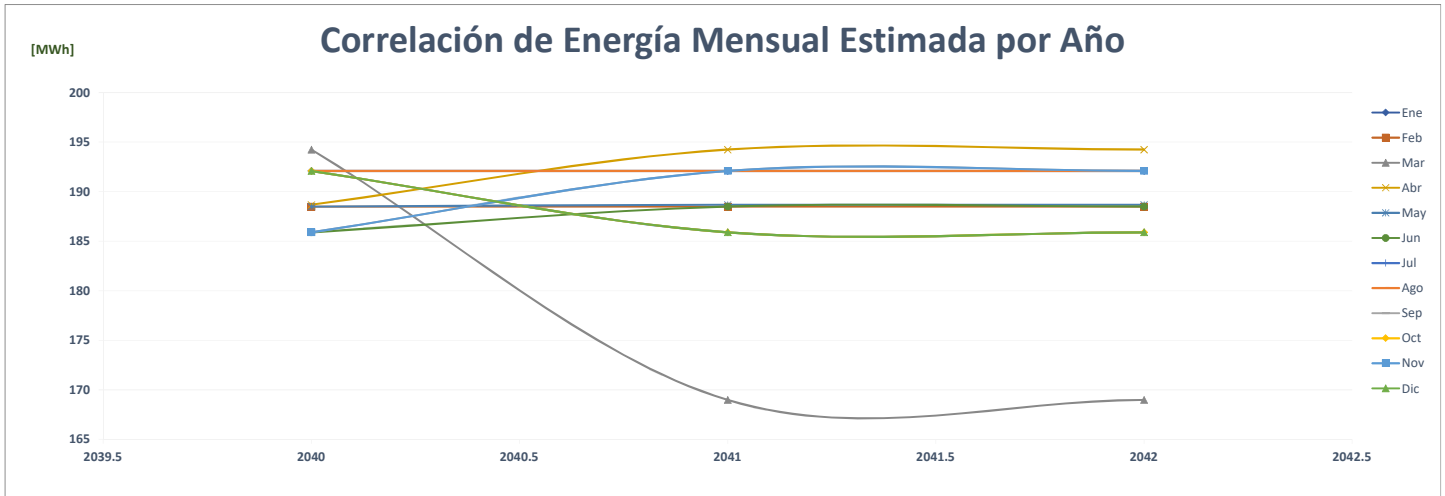

### Comparación de Machetazo Tocumen 505355

		ENERGÍA (MWh)												%	
	Año	Ene	Feb	Mar	Abr	May	Jun	Jul	Ago	Sep	Oct	Nov	Dic	PROMEDIO	
AÑO 2	2020	356	339	329	271	297	289	294	281	301	332	321	333	312	-
AÑO 1	2021	290	287	351	366	412	394	409	412	402	418	404	425	381	22.1%
AÑO 0	2022	426	398	463	452	484	459	-	-	-	-	-	-	223	-41.3%
AÑO 1	2023	426	398	463	452	484	407	412	423	407	419	407	420	426	90.8%
AÑO 2	2024	420	426	398	463	452	484	407	412	423	407	419	407	426	0.0%
AÑO 3	2025	420	426	398	463	452	484	407	412	423	407	419	407	426	0.0%
AÑO 4	2026	420	426	398	463	452	484	407	412	423	407	419	407	426	0.0%

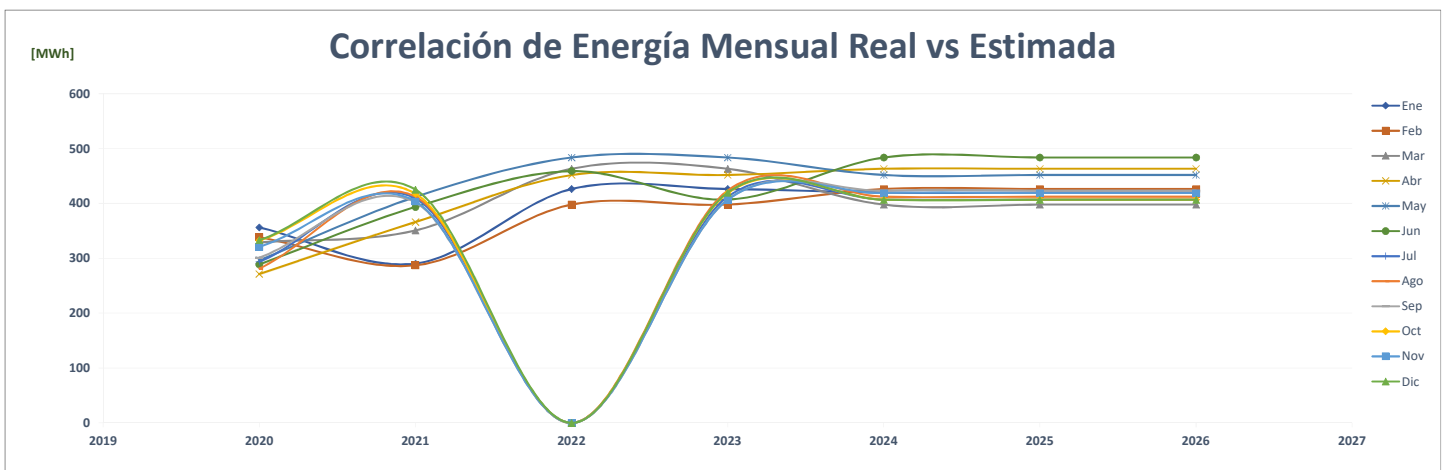
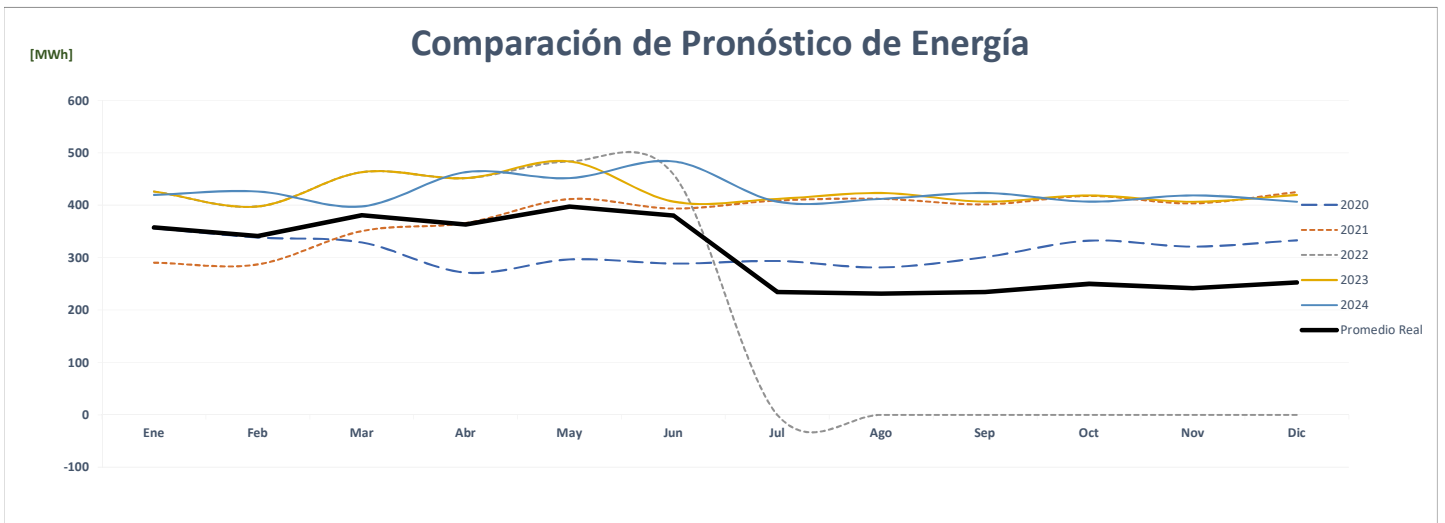
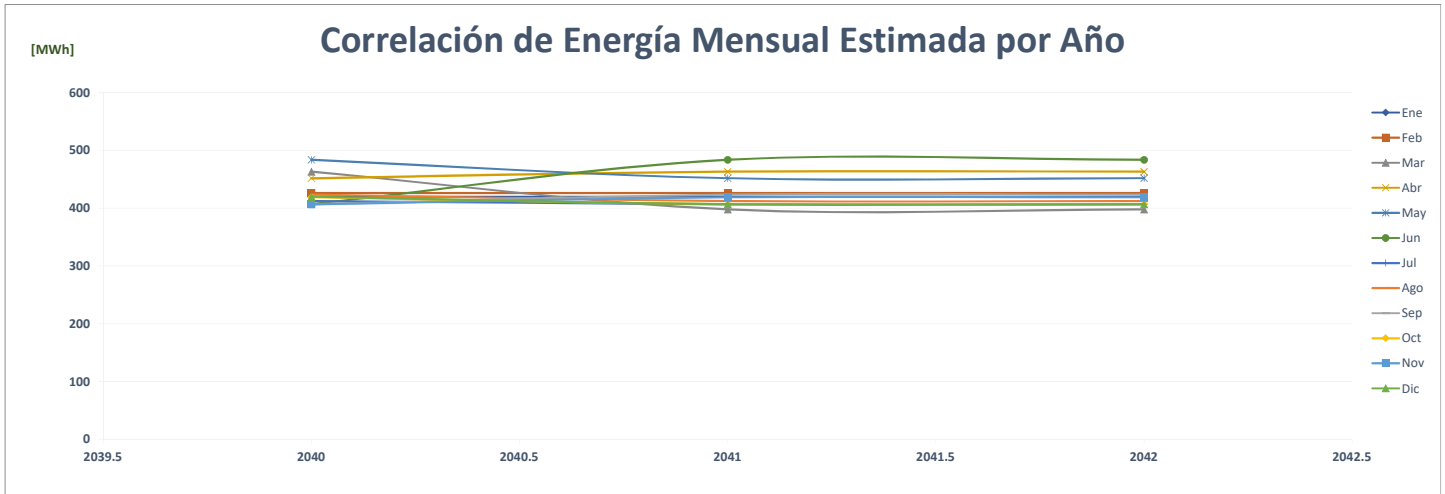

### Comparación de Nestlé Parque Sur

		ENERGÍA (MWh)												PROMEDIO	%
	Año	Ene	Feb	Mar	Abr	May	Jun	Jul	Ago	Sep	Oct	Nov	Dic		
AÑO 2	2020	74	71	77	69	74	68	69	68	69	75	66	71	<b>71</b>	-
AÑO 1	2021	69	66	75	72	73	68	72	69	69	74	66	75	<b>71</b>	-0.3%
AÑO 0	2022	68	72	79	75	70	68	-	-	-	-	-	-	<b>36</b>	-49.0%
AÑO 1	2023	75	70	77	75	77	75	77	77	75	77	75	77	<b>76</b>	109.6%
AÑO 2	2024	77	75	70	77	75	77	75	77	77	75	77	75	<b>76</b>	0.0%
AÑO 3	2025	77	75	70	77	75	77	75	77	77	75	77	75	<b>76</b>	0.0%
AÑO 4	2026	77	75	70	77	75	77	75	77	77	75	77	75	<b>76</b>	0.0%

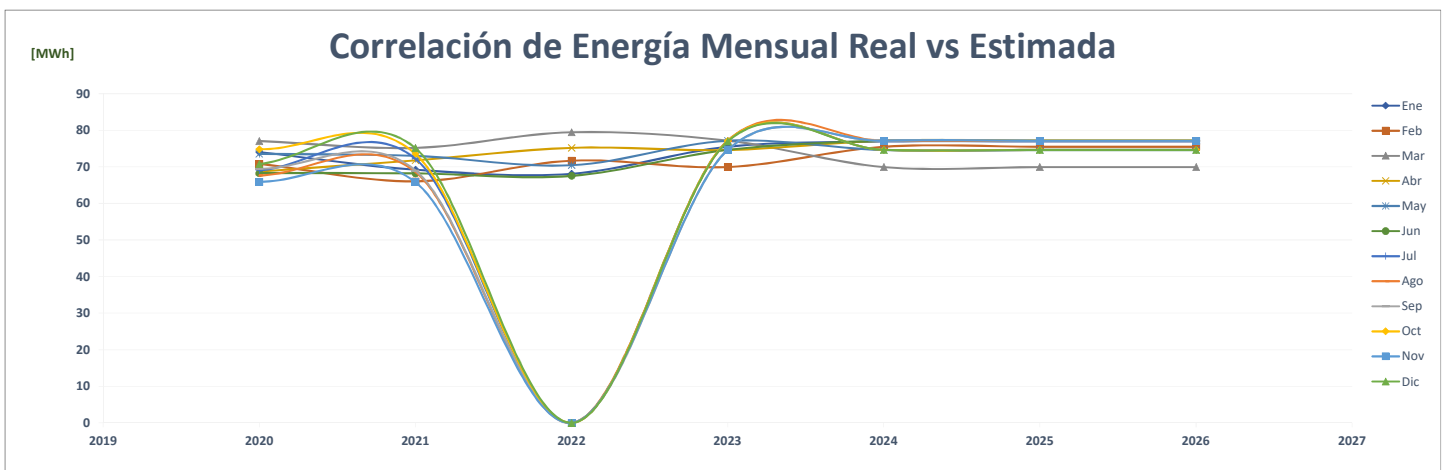
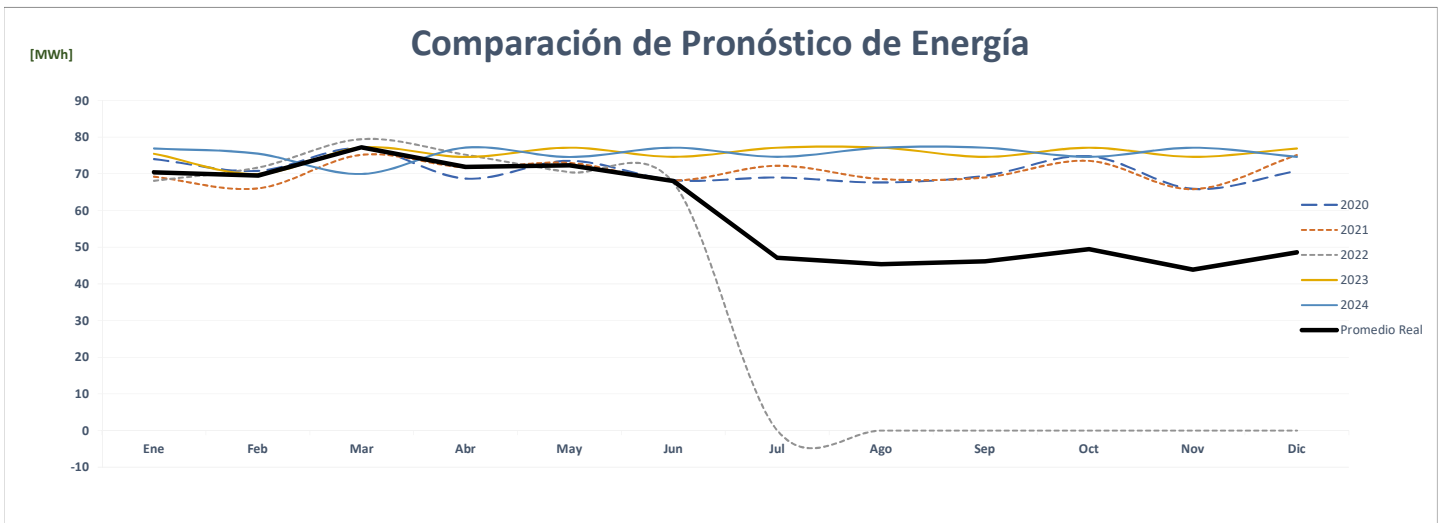
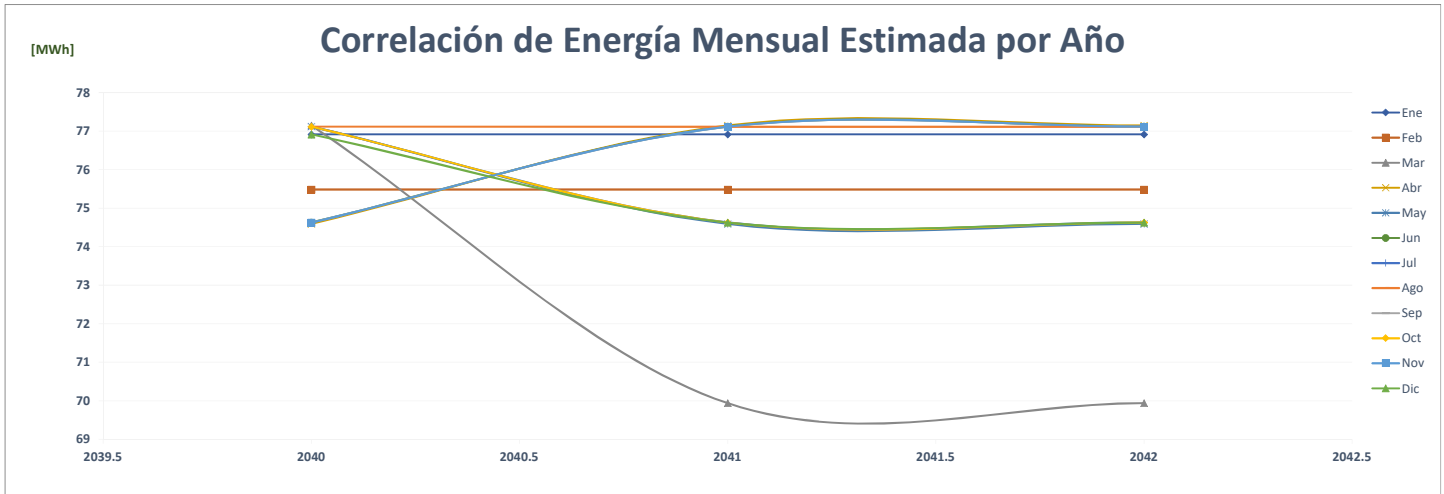

### Comparación de Nestle Oficina Central Centroamérica

		ENERGÍA (MWh)														%
	Año	Ene	Feb	Mar	Abr	May	Jun	Jul	Ago	Sep	Oct	Nov	Dic	PROMEDIO		
AÑO 2	2020	82	75	63	34	35	39	34	36	40	44	26	31	<b>45</b>	-	
AÑO 1	2021	32	51	79	77	77	82	79	71	71	74	64	74	<b>69</b>	<b>54.3%</b>	
AÑO 0	2022	76	69	80	79	82	83	-	-	-	-	-	-	<b>39</b>	<b>-43.6%</b>	
AÑO 1	2023	82	77	84	81	84	81	84	84	81	84	81	84	<b>82</b>	<b>110.8%</b>	
AÑO 2	2024	84	82	77	84	81	84	81	84	84	81	84	81	<b>82</b>	<b>0.0%</b>	
AÑO 3	2025	84	82	77	84	81	84	81	84	84	81	84	81	<b>82</b>	<b>0.0%</b>	
AÑO 4	2026	84	82	77	84	81	84	81	84	84	81	84	81	<b>82</b>	<b>0.0%</b>	

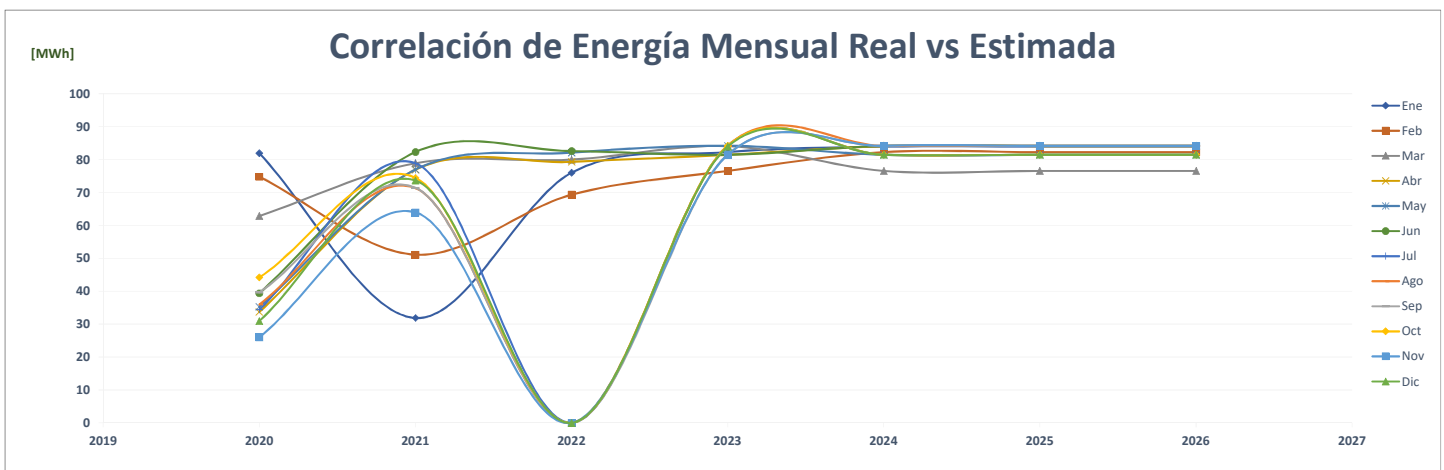
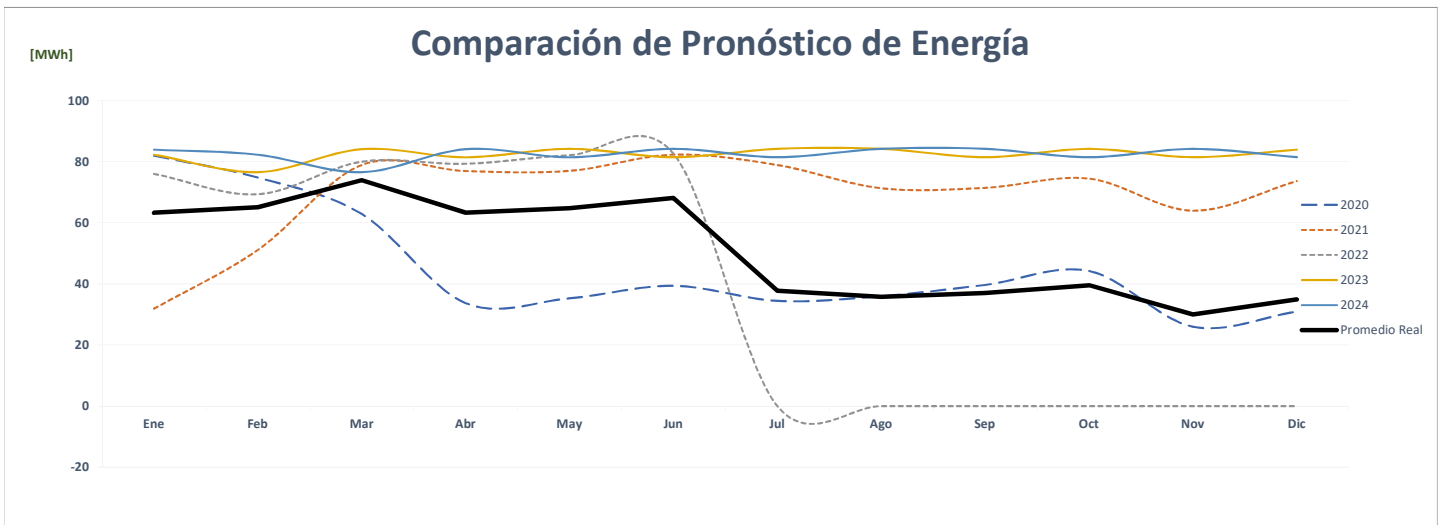
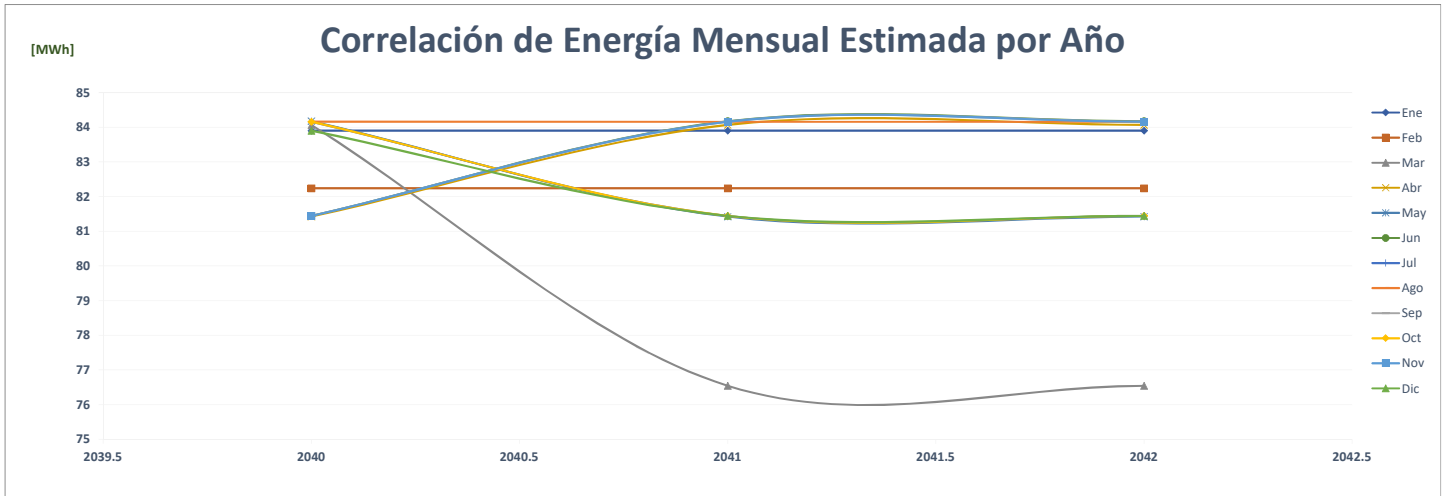

### Comparación de Nestle Fabrica De Nata

		ENERGÍA (MWh)													%
	Año	Ene	Feb	Mar	Abr	May	Jun	Jul	Ago	Sep	Oct	Nov	Dic	PROMEDIO	
AÑO 2	2020	574	545	559	592	660	654	722	758	662	731	709	737	659	-
AÑO 1	2021	761	658	719	630	713	689	735	890	847	981	890	958	789	19.8%
AÑO 0	2022	949	861	936	956	944	967	-	-	-	-	-	-	468	-40.7%
AÑO 1	2023	582	537	594	574	593	574	593	593	574	593	574	592	581	24.3%
AÑO 2	2024	592	582	537	594	574	593	574	593	593	574	593	574	581	0.0%
AÑO 3	2025	592	582	537	594	574	593	574	593	593	574	593	574	581	0.0%
AÑO 4	2026	592	582	537	594	574	593	574	593	593	574	593	574	581	0.0%

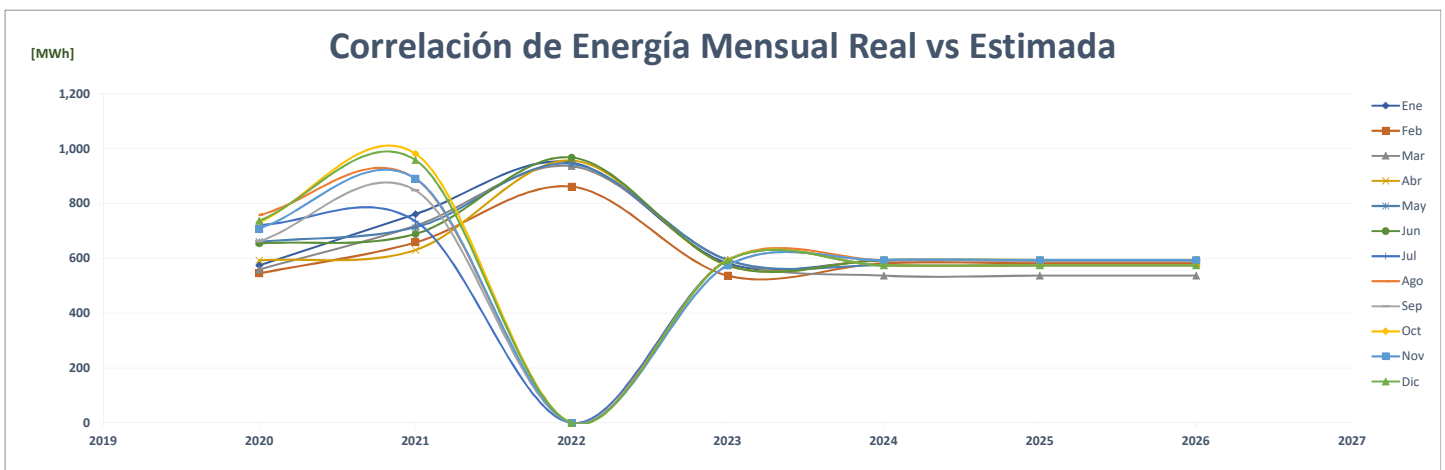
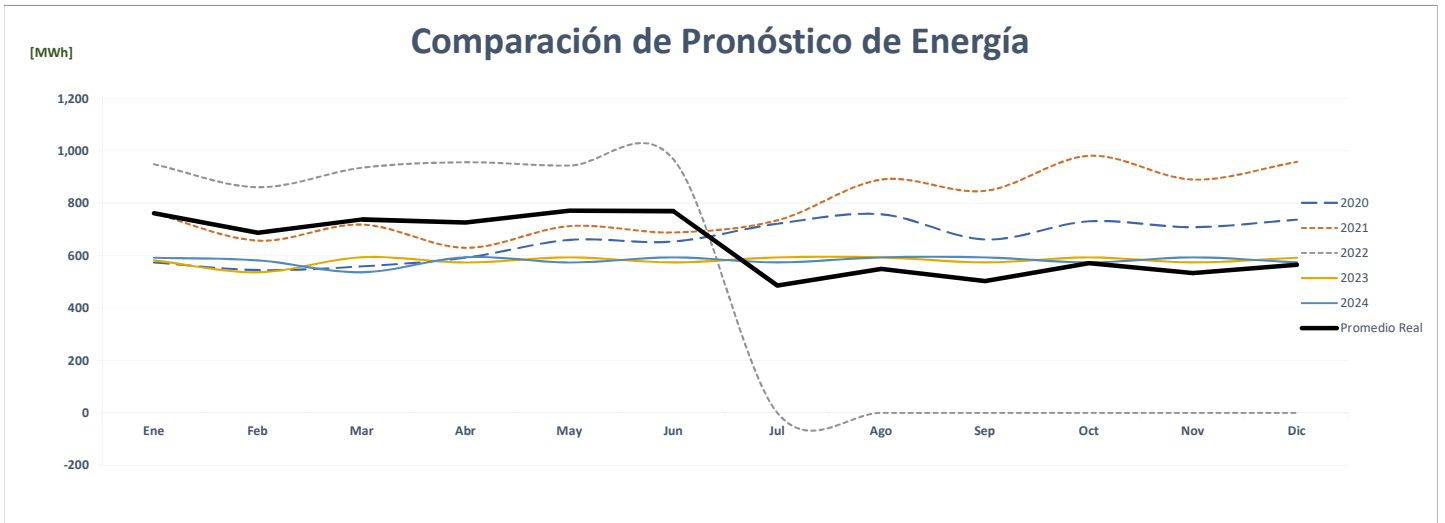
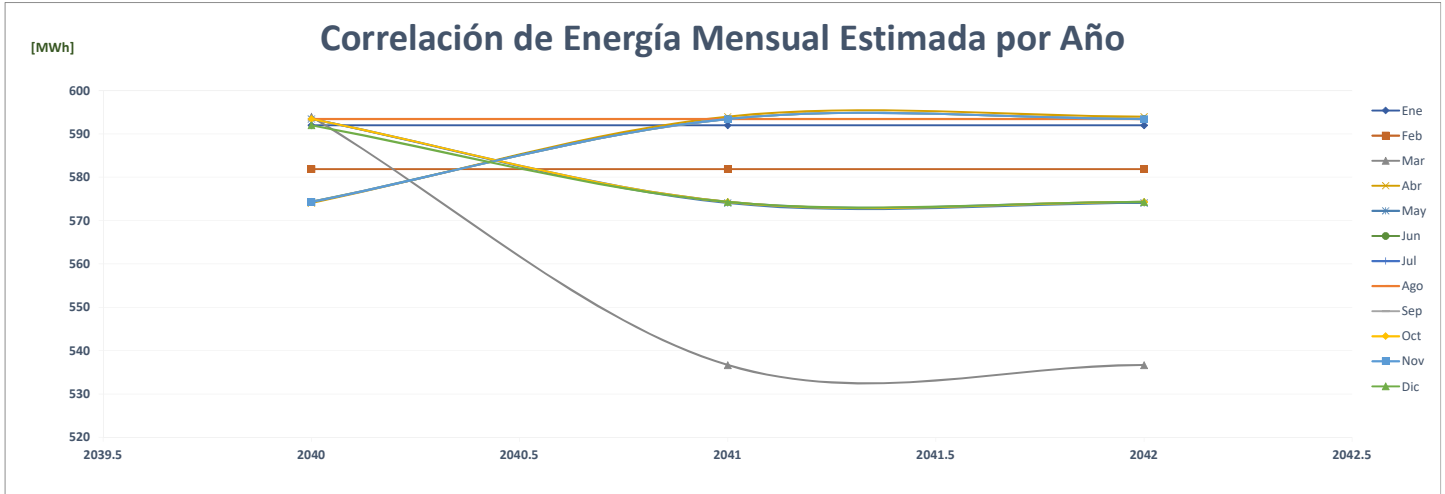

### Comparación de Nestle Fabrica De Los Santos

		ENERGÍA (MWh)												PROMEDIO	%
	Año	Ene	Feb	Mar	Abr	May	Jun	Jul	Ago	Sep	Oct	Nov	Dic		
AÑO 2	2020	220	211	376	304	265	254	260	255	251	221	216	227	255	-
AÑO 1	2021	217	215	363	240	243	194	158	54	40	41	35	34	153	-40.0%
AÑO 0	2022	31	-	-	-	-	-	-	-	-	-	-	-	3	-98.3%
AÑO 1	2023	225	208	229	222	229	222	229	229	222	229	222	229	225	####
AÑO 2	2024	229	225	208	229	222	229	222	229	229	222	229	222	225	0.0%
AÑO 3	2025	229	225	208	229	222	229	222	229	229	222	229	222	225	0.0%
AÑO 4	2026	229	225	208	229	222	229	222	229	229	222	229	222	225	0.0%

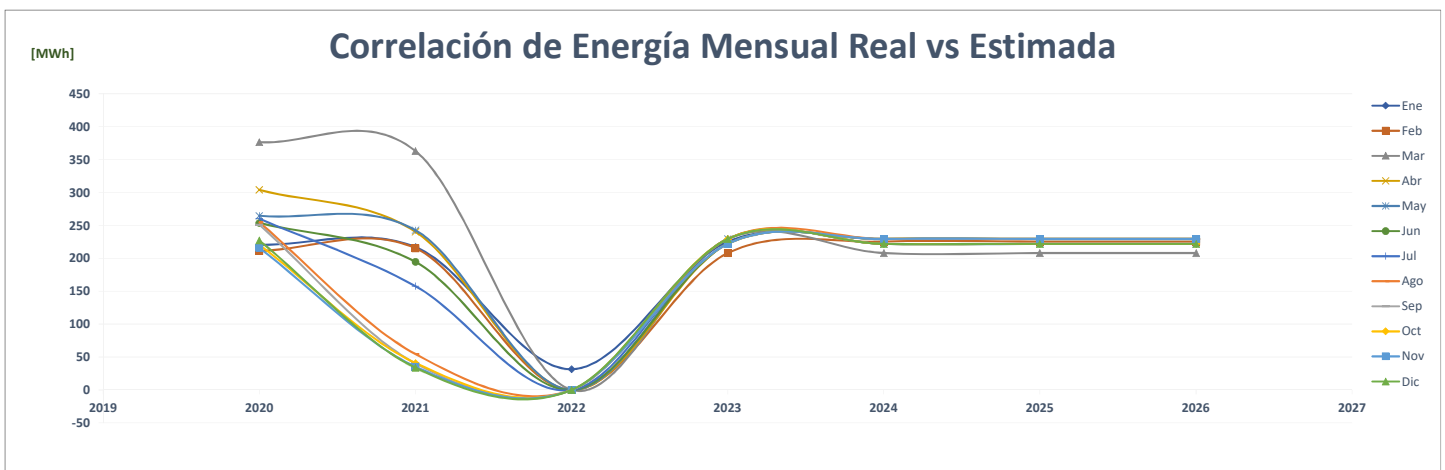
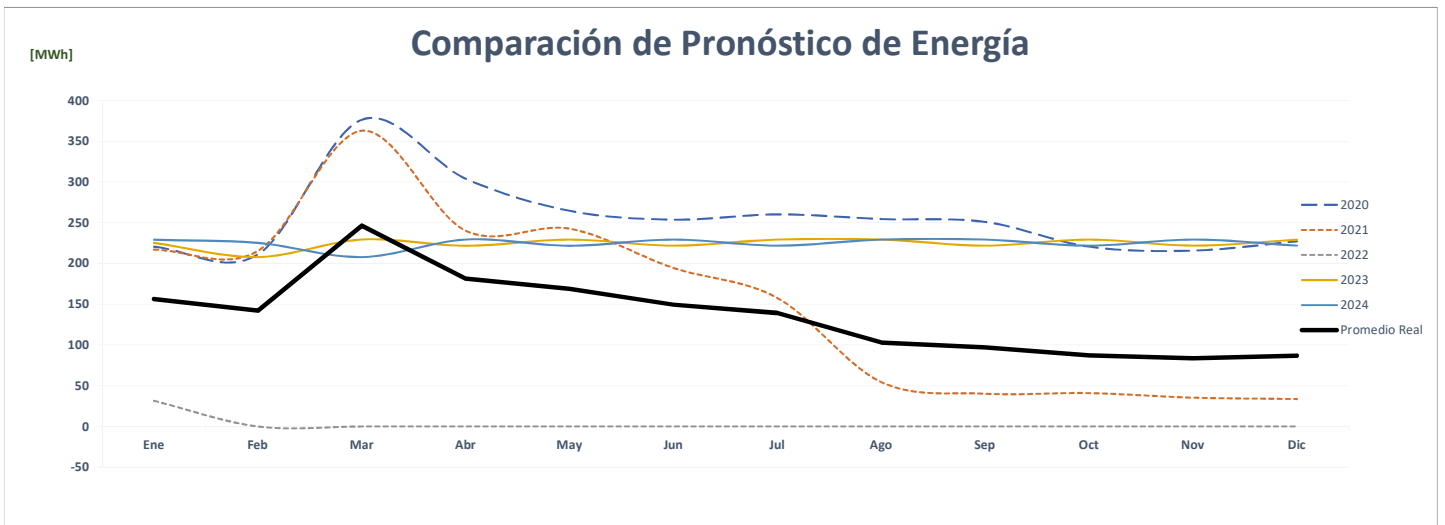
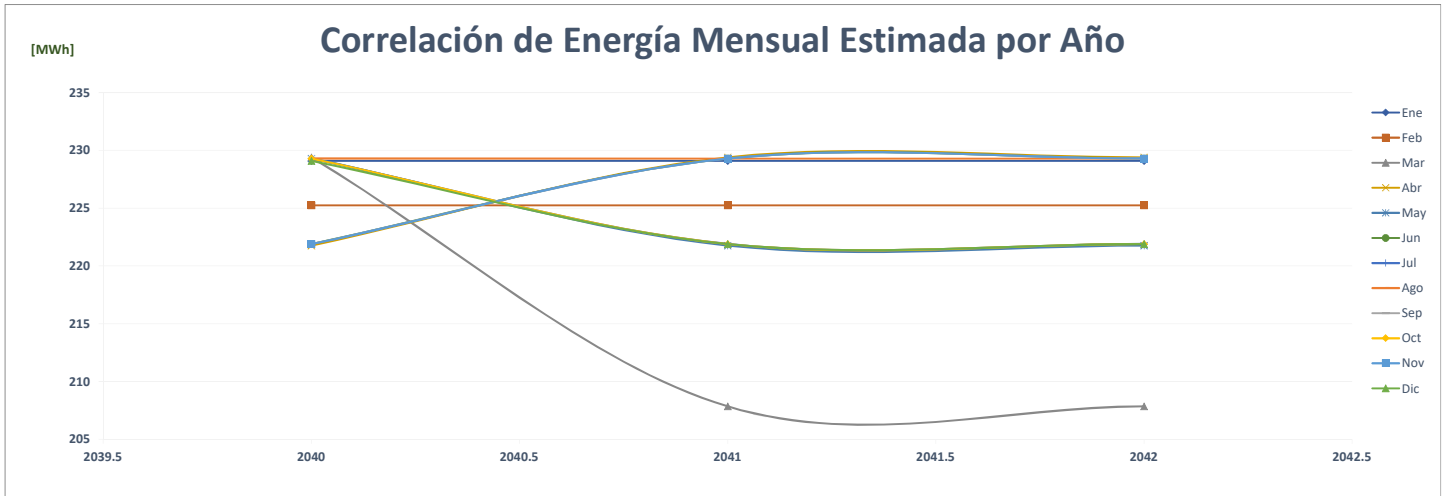

### Comparación de Niels Pedersen, S.A.

		ENERGÍA (MWh)													%
	Año	Ene	Feb	Mar	Abr	May	Jun	Jul	Ago	Sep	Oct	Nov	Dic	PROMEDIO	
AÑO 2	2020	-	58	63	46	56	56	54	53	55	56	50	56	<b>50</b>	-
AÑO 1	2021	55	57	64	56	55	56	57	58	59	60	55	60	<b>58</b>	<b>15.2%</b>
AÑO 0	2022	62	58	64	53	60	55	-	-	-	-	-	-	<b>29</b>	<b>-49.3%</b>
AÑO 1	2023	55	59	57	59	62	57	59	56	60	56	56	58	<b>58</b>	<b>97.4%</b>
AÑO 2	2024	58	60	62	58	62	60	59	58	62	59	59	57	<b>59</b>	<b>2.8%</b>
AÑO 3	2025	60	59	62	60	60	57	61	61	60	60	62	61	<b>60</b>	<b>1.0%</b>
AÑO 4	2026	58	61	61	58	58	60	57	61	61	57	57	57	<b>59</b>	<b>-1.9%</b>

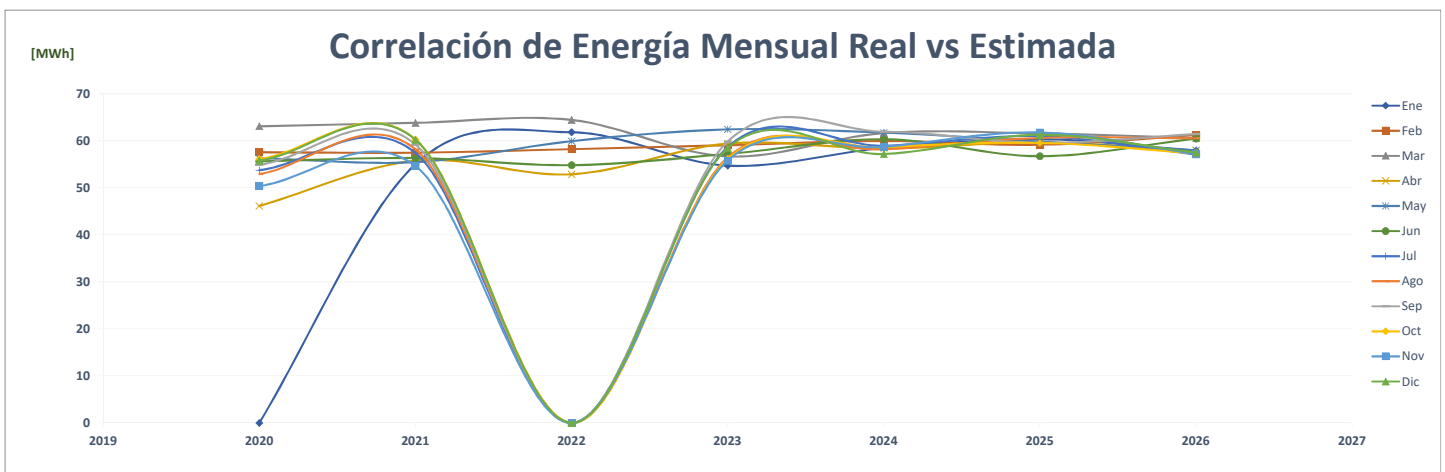
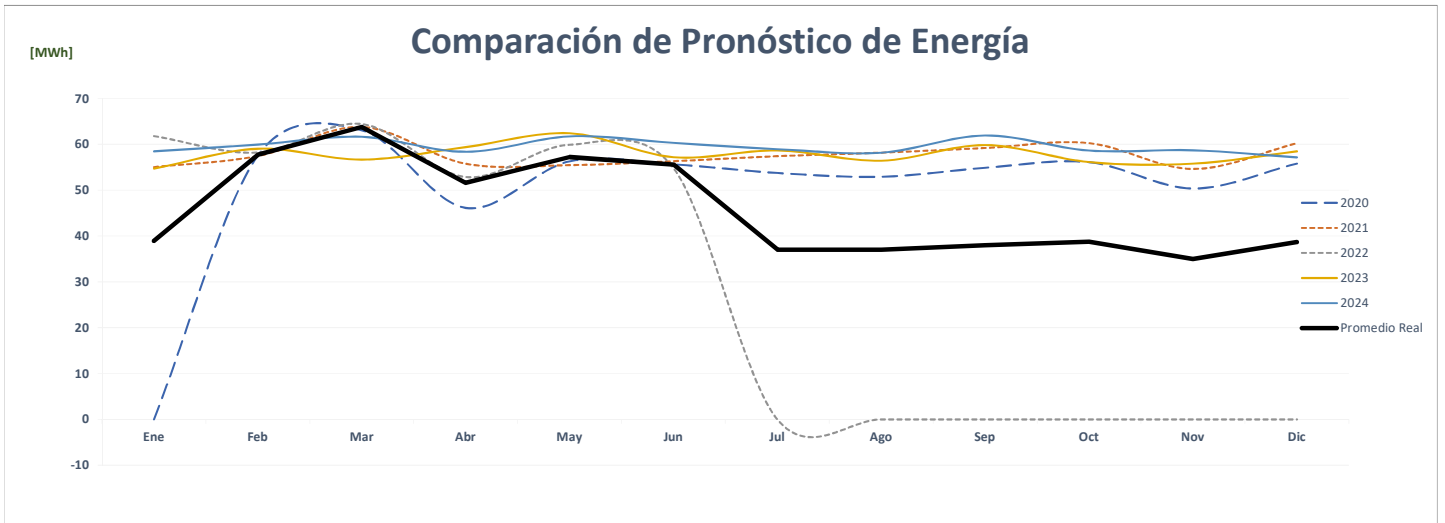
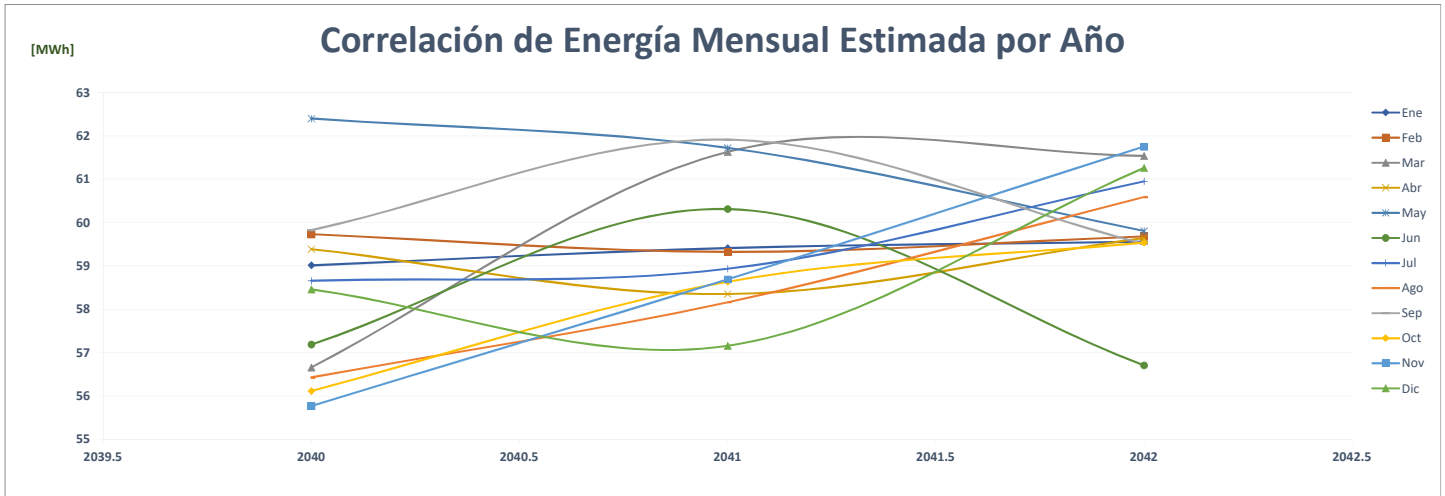

### Comparación de Nikos Balboa

		ENERGÍA (MWh)												PROMEDIO	%
	Año	Ene	Feb	Mar	Abr	May	Jun	Jul	Ago	Sep	Oct	Nov	Dic		
AÑO 2	2020	-	-	52	33	36	32	24	20	26	45	46	49	<b>30</b>	-
AÑO 1	2021	26	37	49	47	48	50	52	55	54	56	52	58	<b>49</b>	<b>60.7%</b>
AÑO 0	2022	55	49	51	50	52	48	-	-	-	-	-	-	<b>25</b>	<b>-47.9%</b>
AÑO 1	2023	55	49	51	50	52	66	71	73	68	70	70	71	<b>62</b>	<b>144.8%</b>
AÑO 2	2024	71	55	49	51	50	52	66	71	73	68	70	70	<b>62</b>	<b>0.0%</b>
AÑO 3	2025	71	55	49	51	50	52	66	71	73	68	70	70	<b>62</b>	<b>0.0%</b>
AÑO 4	2026	71	55	49	51	50	52	66	71	73	68	70	70	<b>62</b>	<b>0.0%</b>

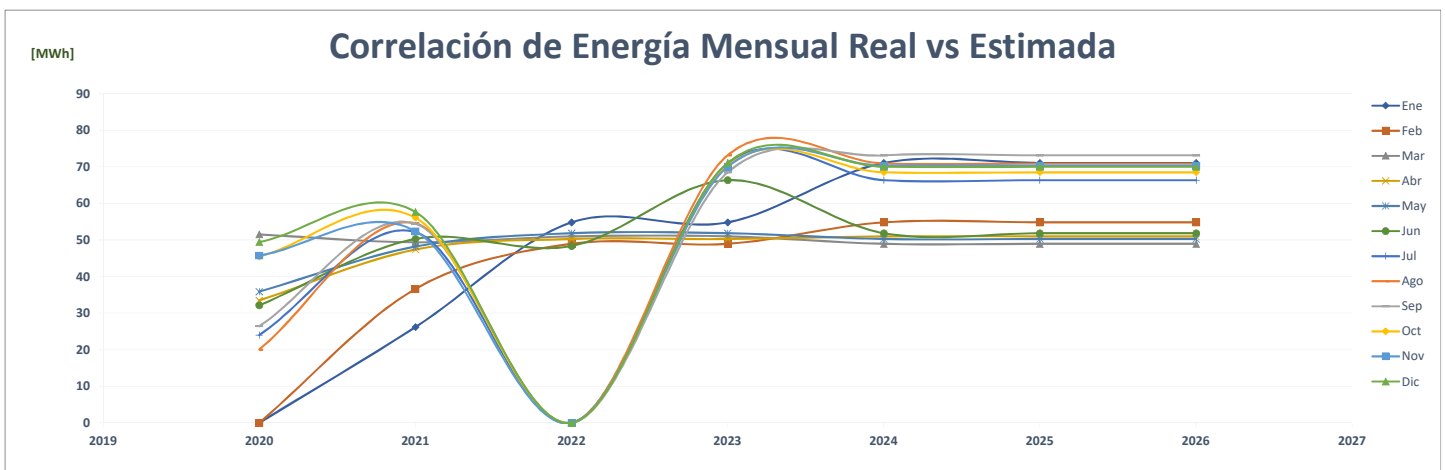
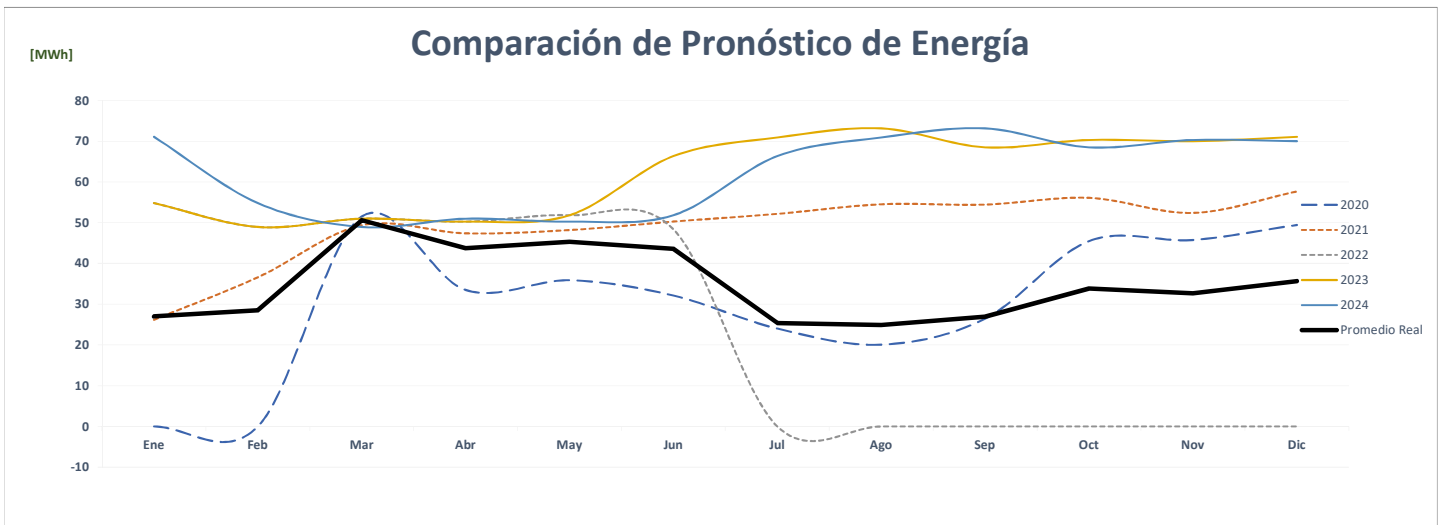
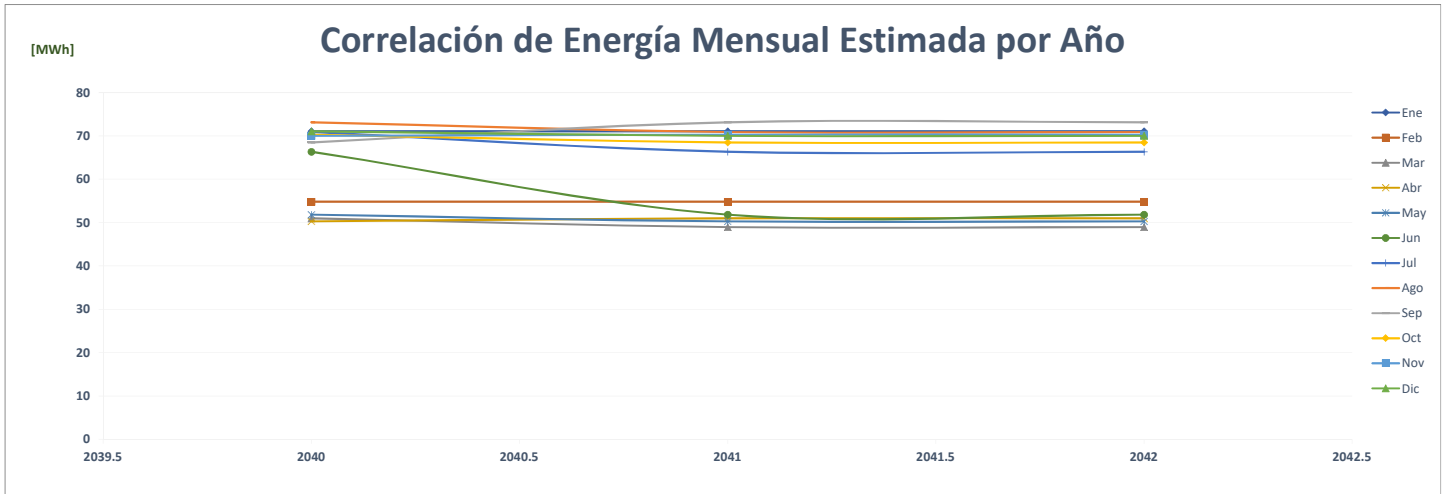



### Comparación de Nikos Calle 50

		ENERGÍA (MWh)														%
	Año	Ene	Feb	Mar	Abr	May	Jun	Jul	Ago	Sep	Oct	Nov	Dic	PROMEDIO		
AÑO 2	2020	-	-	66	38	39	30	29	31	39	51	57	55	<b>36</b>	-	
AÑO 1	2021	33	43	56	56	57	55	56	58	63	76	70	77	<b>58</b>	<b>59.9%</b>	
AÑO 0	2022	71	66	74	69	71	68	-	-	-	-	-	-	<b>35</b>	<b>-39.8%</b>	
AÑO 1	2023	71	66	74	69	71	80	87	86	83	86	81	85	<b>78</b>	<b>124.0%</b>	
AÑO 2	2024	85	71	66	74	69	71	80	87	86	83	86	81	<b>78</b>	<b>0.0%</b>	
AÑO 3	2025	85	71	66	74	69	71	80	87	86	83	86	81	<b>78</b>	<b>0.0%</b>	
AÑO 4	2026	85	71	66	74	69	71	80	87	86	83	86	81	<b>78</b>	<b>0.0%</b>	

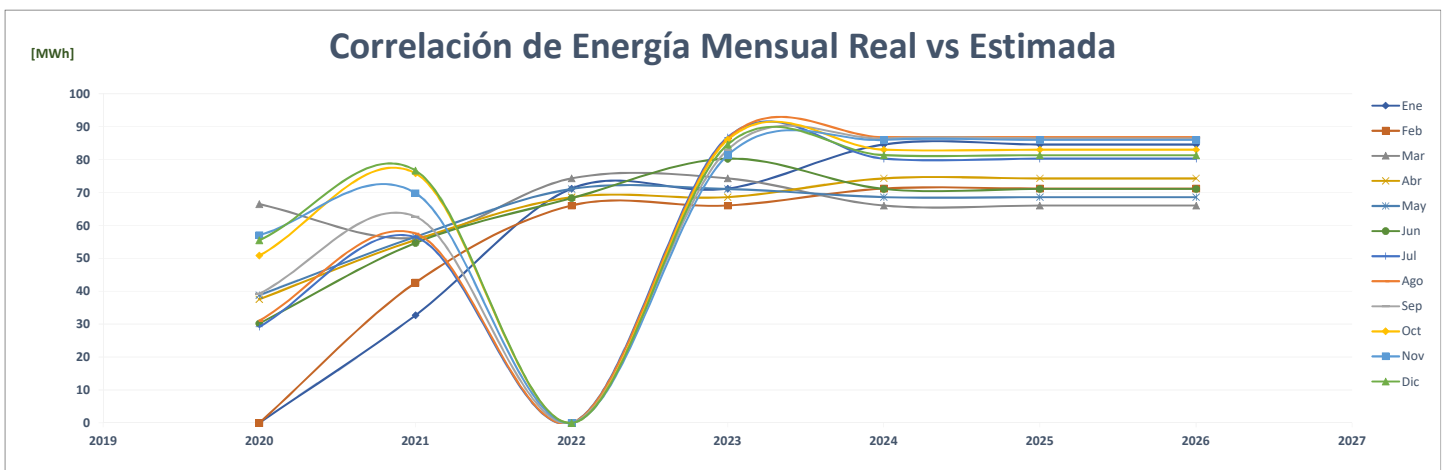
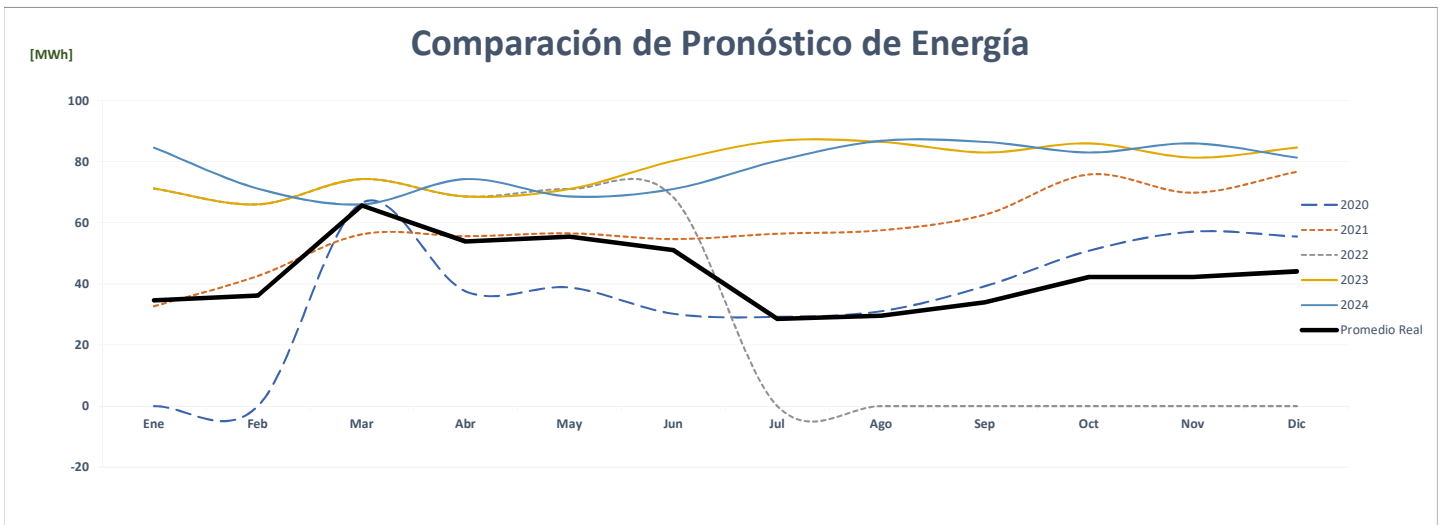
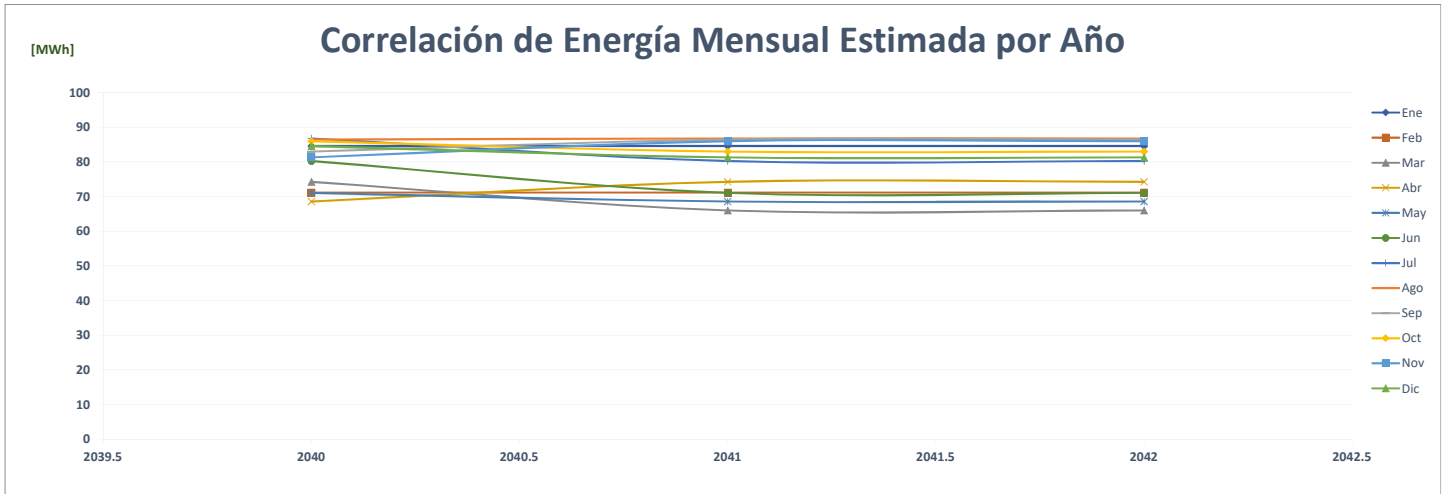

### Comparación de Nikos Dorado

		ENERGÍA (MWh)												PROMEDIO	%
	Año	Ene	Feb	Mar	Abr	May	Jun	Jul	Ago	Sep	Oct	Nov	Dic		
AÑO 2	2020	-	-	28	43	45	38	36	36	45	62	56	60	37	-
AÑO 1	2021	39	47	60	59	58	56	59	56	58	67	63	65	57	53.1%
AÑO 0	2022	59	50	57	55	60	52	-	-	-	-	-	-	28	-51.5%
AÑO 1	2023	59	50	57	55	60	74	78	79	77	79	76	79	69	146.6%
AÑO 2	2024	79	59	50	57	55	60	74	78	79	77	79	76	69	0.0%
AÑO 3	2025	79	59	50	57	55	60	74	78	79	77	79	76	69	0.0%
AÑO 4	2026	79	59	50	57	55	60	74	78	79	77	79	76	69	0.0%

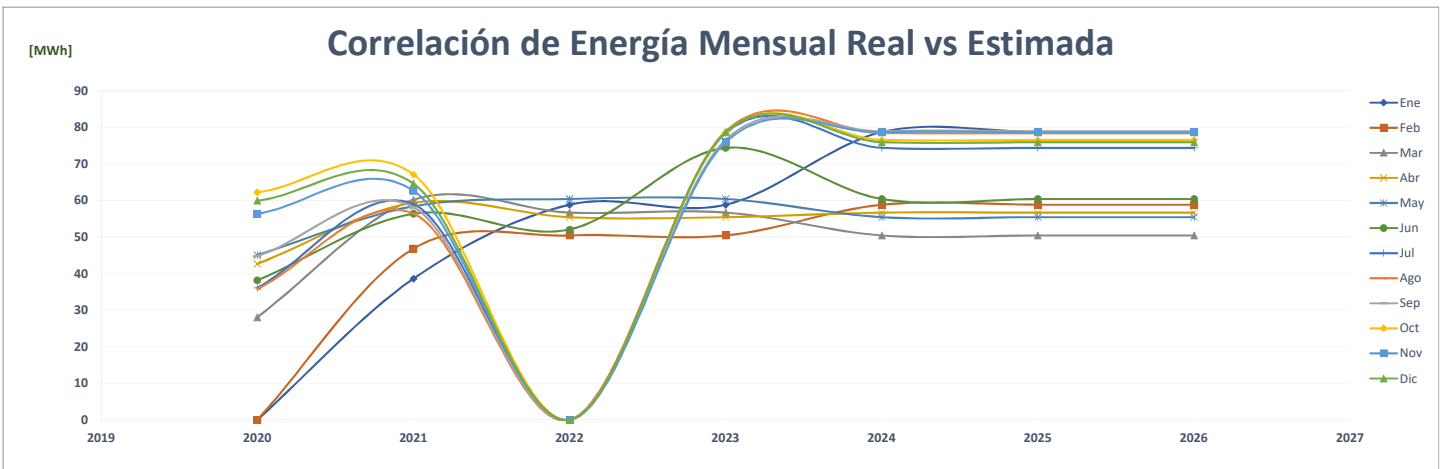
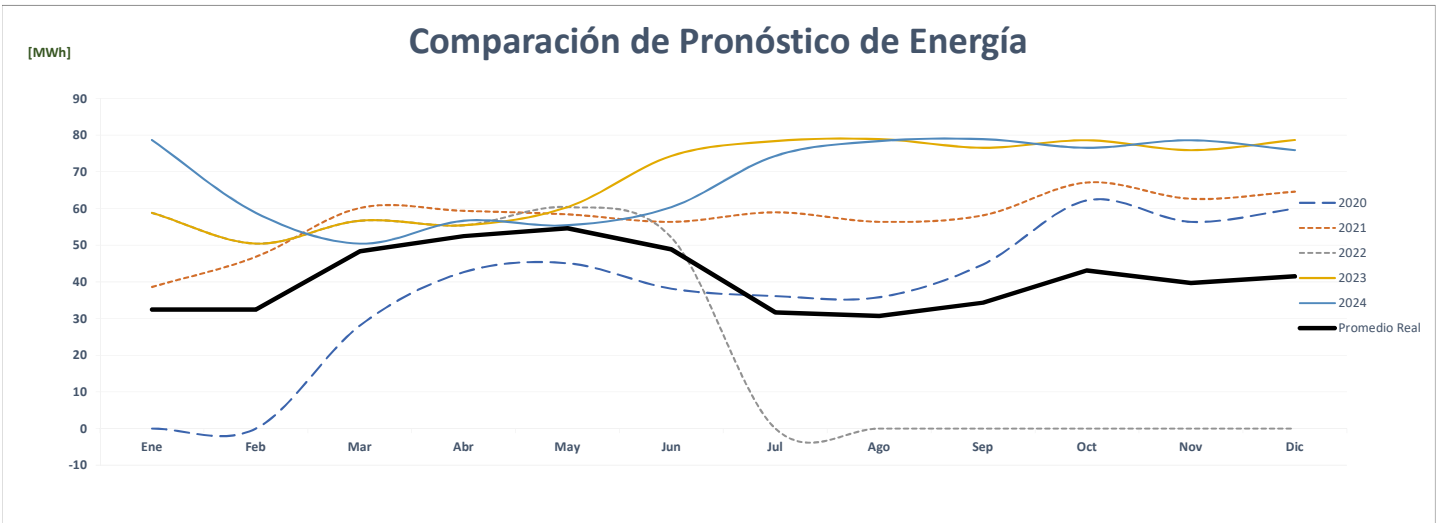
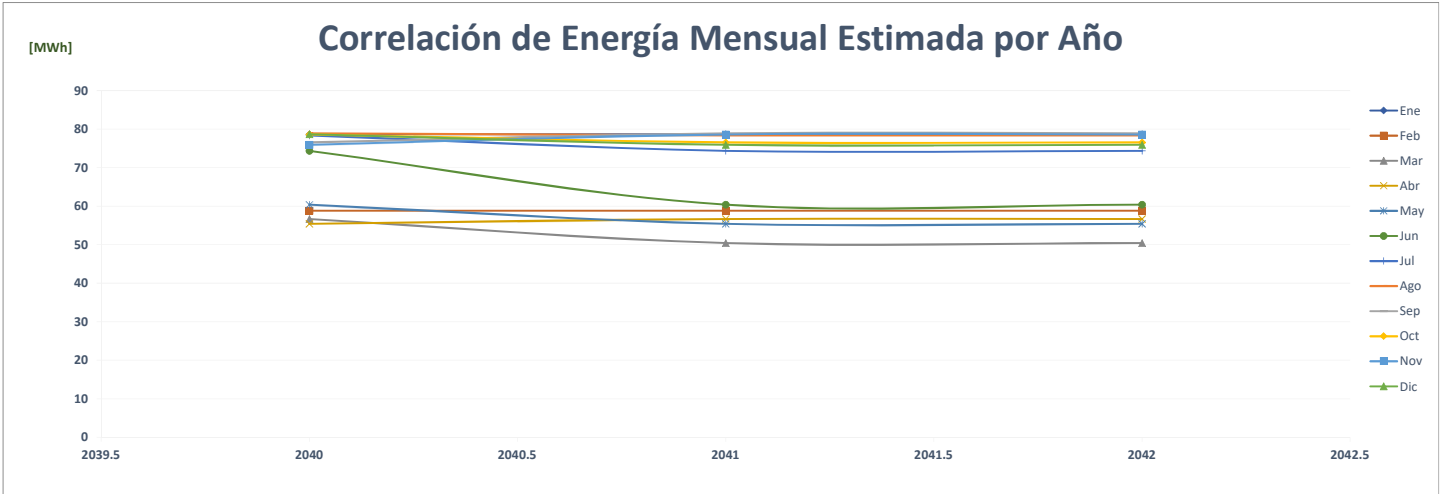

### Comparación de Nikos Los Pueblos

		ENERGÍA (MWh)												PROMEDIO	%
	Año	Ene	Feb	Mar	Abr	May	Jun	Jul	Ago	Sep	Oct	Nov	Dic		
AÑO 2	2020	-	-	23	24	24	20	21	20	25	41	42	47	24	-
AÑO 1	2021	22	35	45	47	55	48	50	49	49	68	74	87	52	119.2%
AÑO 0	2022	63	53	57	59	65	61	-	-	-	-	-	-	30	-43.0%
AÑO 1	2023	63	53	57	59	65	76	81	81	77	82	80	81	71	138.9%
AÑO 2	2024	81	63	53	57	59	65	76	81	81	77	82	80	71	0.0%
AÑO 3	2025	81	63	53	57	59	65	76	81	81	77	82	80	71	0.0%
AÑO 4	2026	81	63	53	57	59	65	76	81	81	77	82	80	71	0.0%

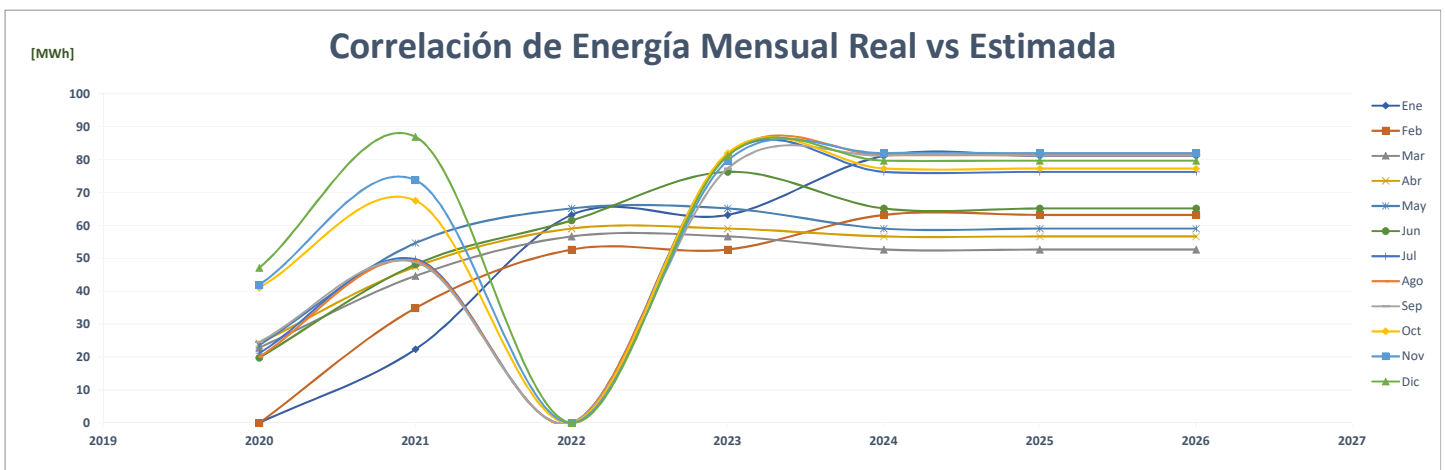
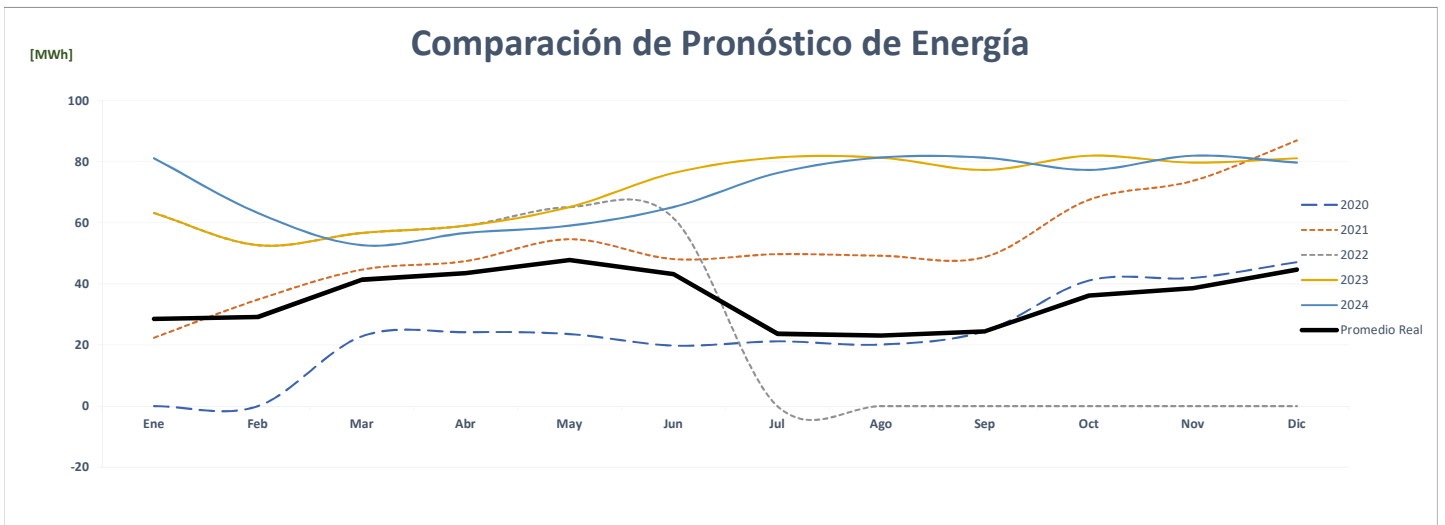
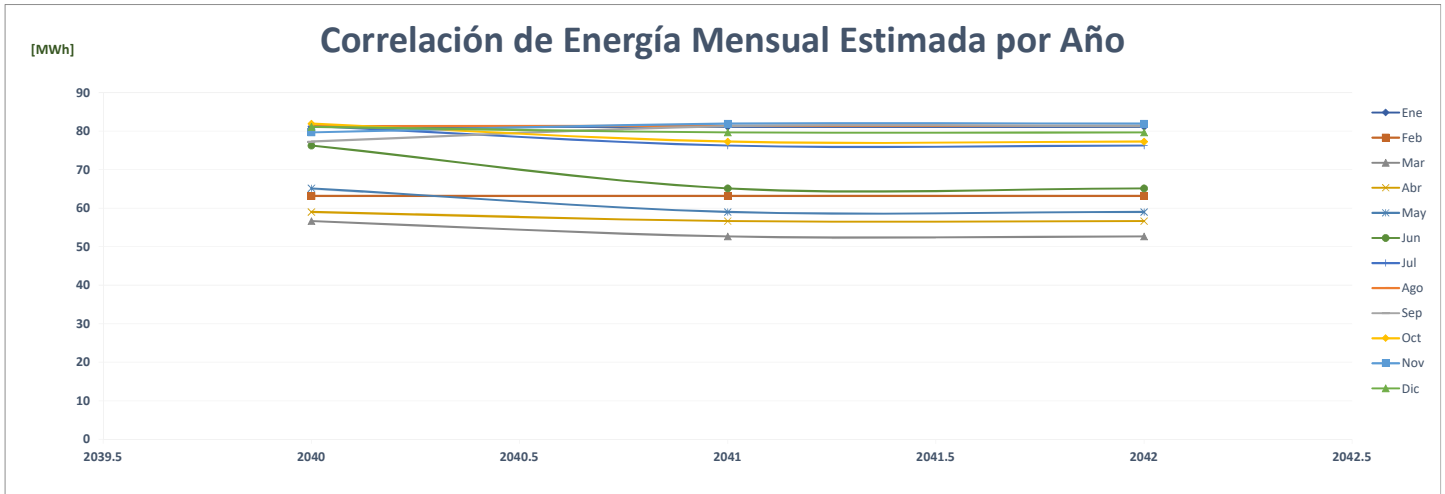

### Comparación de Nikos Penonomé

		ENERGÍA (MWh)												PROMEDIO	%
	Año	Ene	Feb	Mar	Abr	May	Jun	Jul	Ago	Sep	Oct	Nov	Dic		
AÑO 2	2020	-	-	43	8	7	4	11	11	12	23	26	32	<b>15</b>	-
AÑO 1	2021	28	29	36	40	42	41	40	40	40	37	38	41	<b>38</b>	<b>154.5%</b>
AÑO 0	2022	39	37	42	42	41	34	-	-	-	-	-	-	<b>20</b>	<b>-48.1%</b>
AÑO 1	2023	39	37	42	42	41	44	46	47	45	45	44	45	<b>43</b>	<b>120.0%</b>
AÑO 2	2024	45	39	37	42	42	41	44	46	47	45	45	44	<b>43</b>	<b>0.0%</b>
AÑO 3	2025	45	39	37	42	42	41	44	46	47	45	45	44	<b>43</b>	<b>0.0%</b>
AÑO 4	2026	45	39	37	42	42	41	44	46	47	45	45	44	<b>43</b>	<b>0.0%</b>

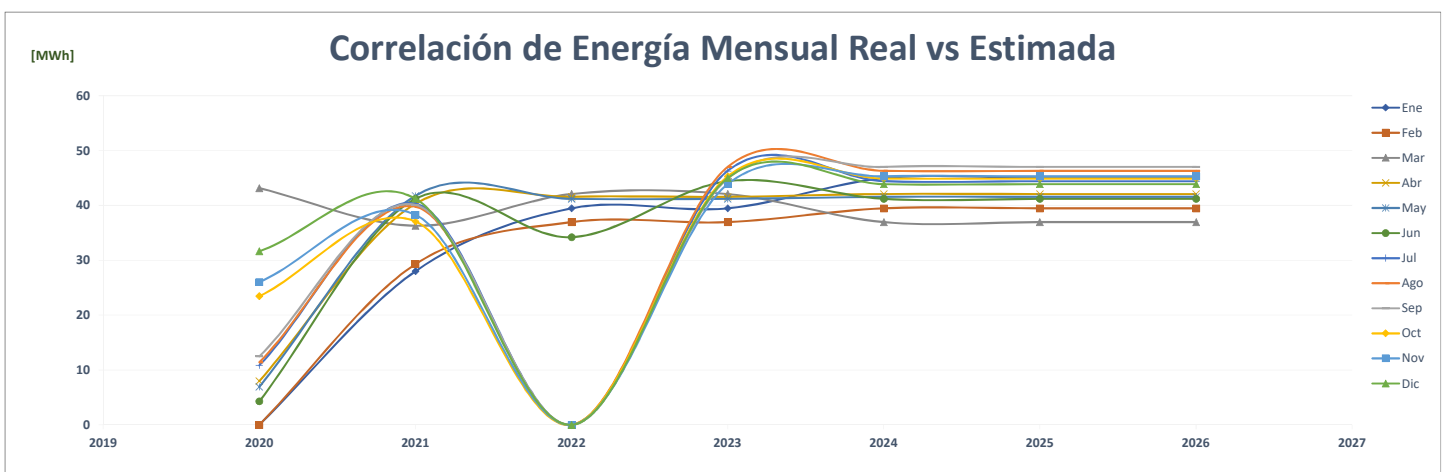
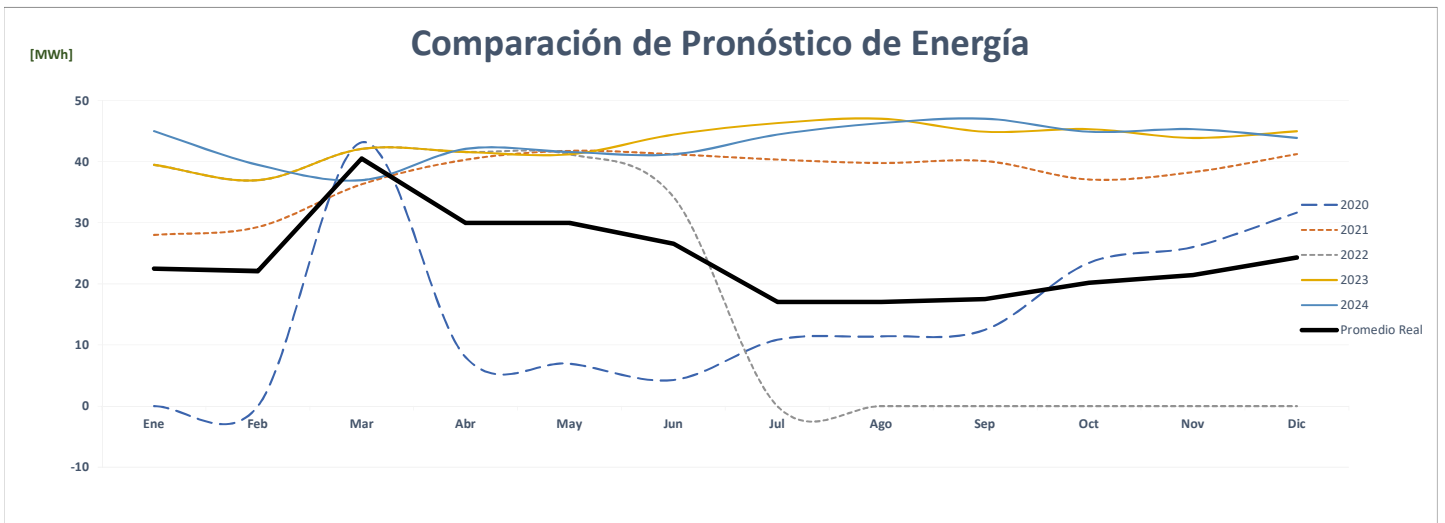
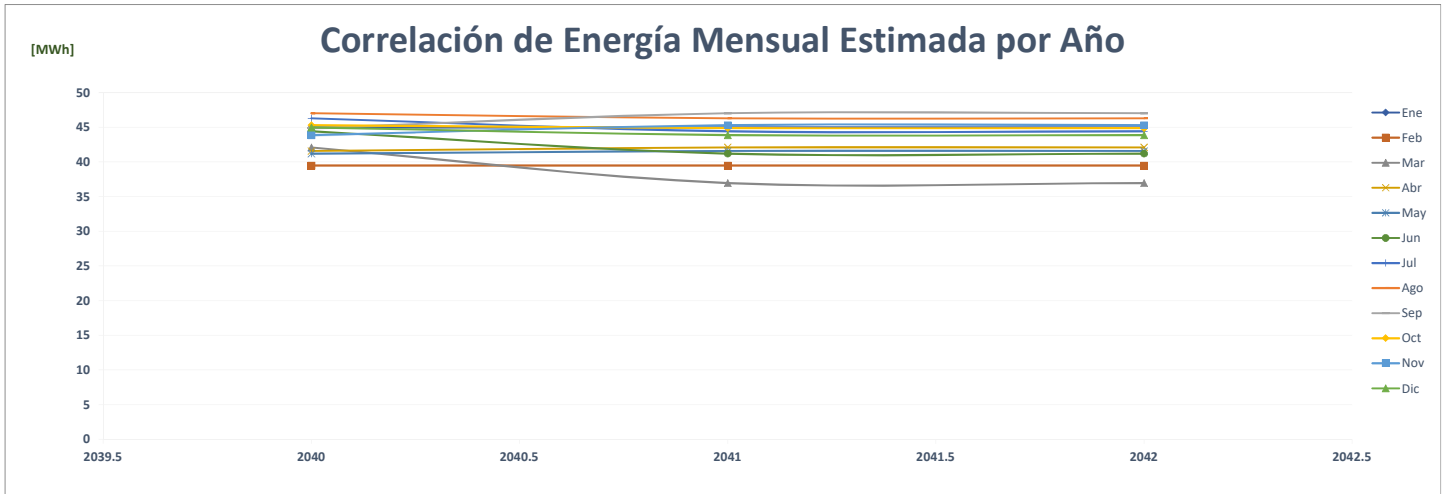

### Comparación de Nikos Café Río Abajo

		ENERGÍA (MWh)														%
	Año	Ene	Feb	Mar	Abr	May	Jun	Jul	Ago	Sep	Oct	Nov	Dic	PROMEDIO		
AÑO 2	2020	-	-	-	2	1	1	1	1	2	24	23	33	7	-	
AÑO 1	2021	3	5	31	30	30	29	30	30	30	33	30	38	26	259.6%	
AÑO 0	2022	28	23	27	31	-	-	-	-	-	-	-	-	9	-65.6%	
AÑO 1	2023	50	52	51	51	50	50	42	55	51	52	50	50	50	452.3%	
AÑO 2	2024	50	50	52	51	51	50	50	42	55	51	52	50	50	0.0%	
AÑO 3	2025	50	50	52	51	51	50	50	42	55	51	52	50	50	0.0%	
AÑO 4	2026	50	50	52	51	51	50	50	42	55	51	52	50	50	0.0%	

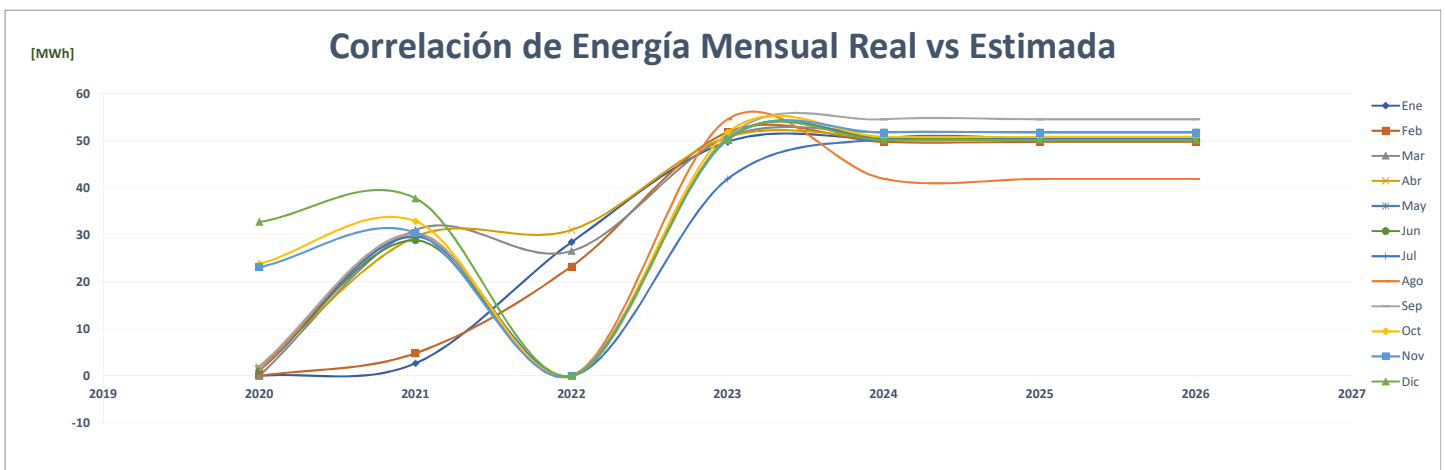
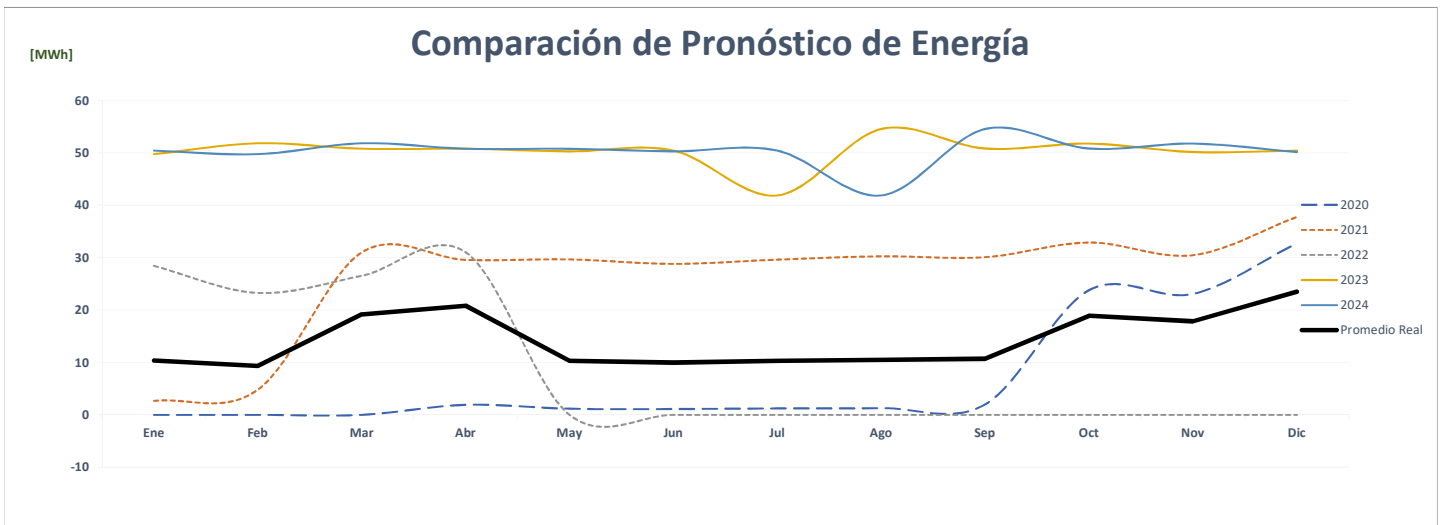
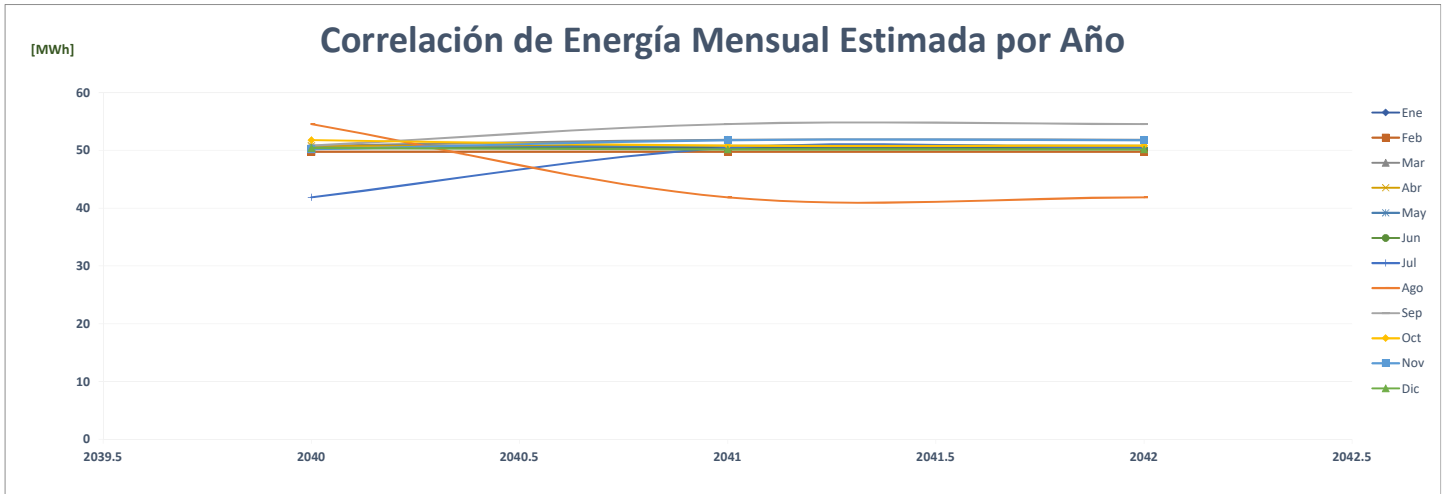

## Comparación de Oasis Tropical

		ENERGÍA (MWh)												PROMEDIO	%	
	Año	Ene	Feb	Mar	Abr	May	Jun	Jul	Ago	Sep	Oct	Nov	Dic			
AÑO 2	2020	98	97	91	77	89	90	91	81	86	93	90	95	98	90	-
AÑO 1	2021	83	90	107	120	97	91	98	98	97	100	95	100	98	98	9.2%
AÑO 0	2022	87	88	96	98	107	97	-	-	-	-	-	-	48	48	-51.3%
AÑO 1	2023	104	92	94	102	108	91	104	98	86	99	95	95	97	97	103.8%
AÑO 2	2024	95	108	95	104	96	96	104	92	99	104	100	87	98	98	1.0%
AÑO 3	2025	96	108	99	106	105	96	88	97	100	92	105	90	98	98	0.1%
AÑO 4	2026	89	105	97	90	99	88	90	92	88	97	91	88	93	93	-5.6%

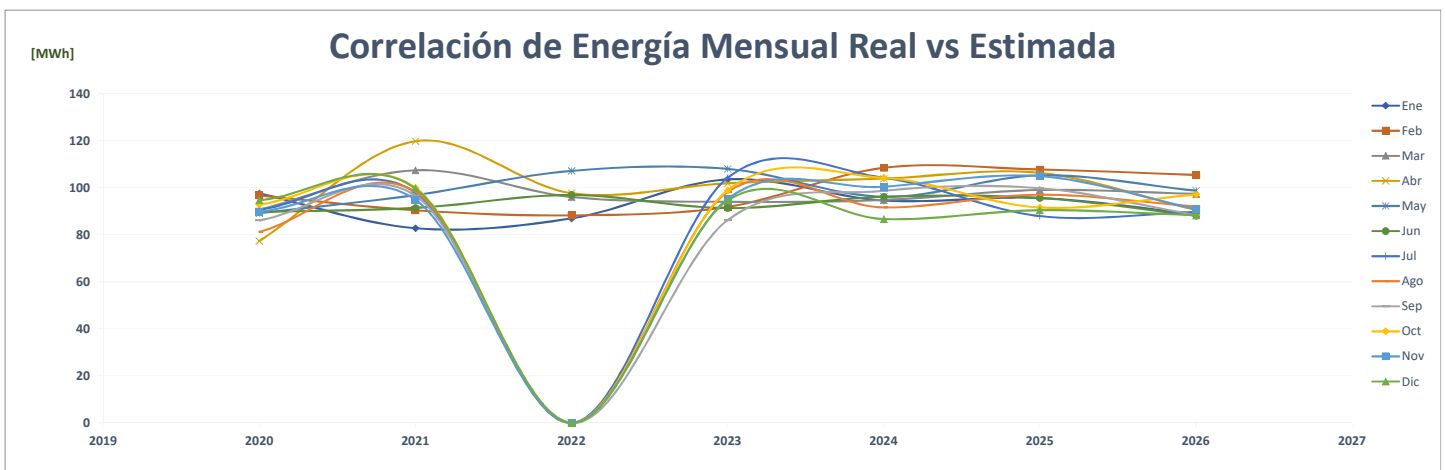
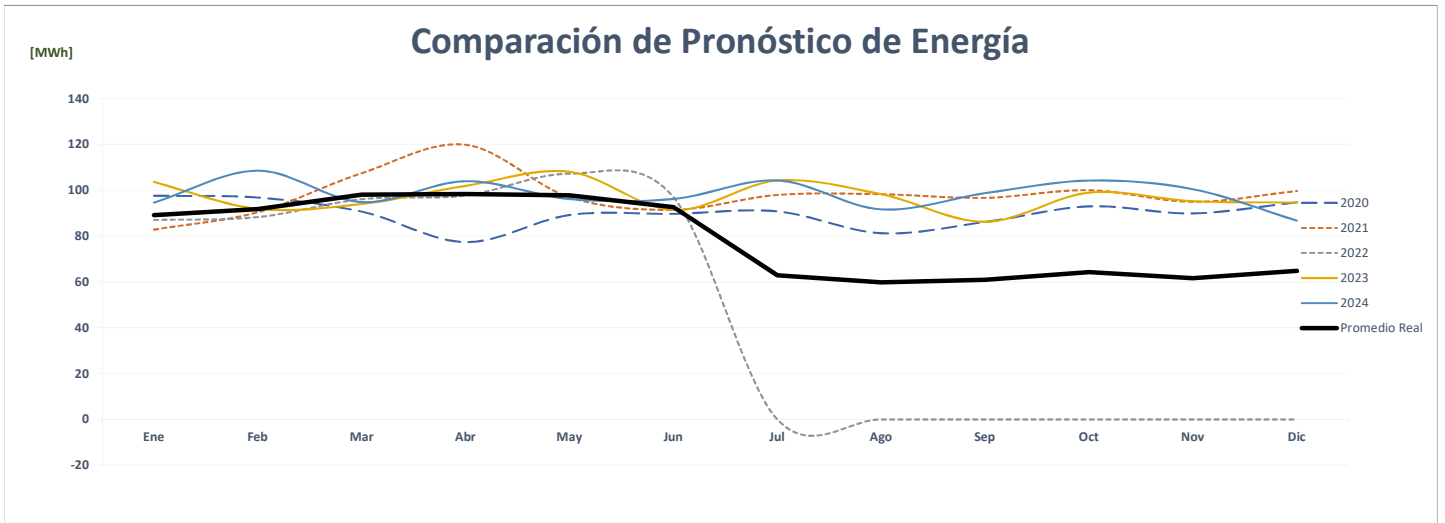
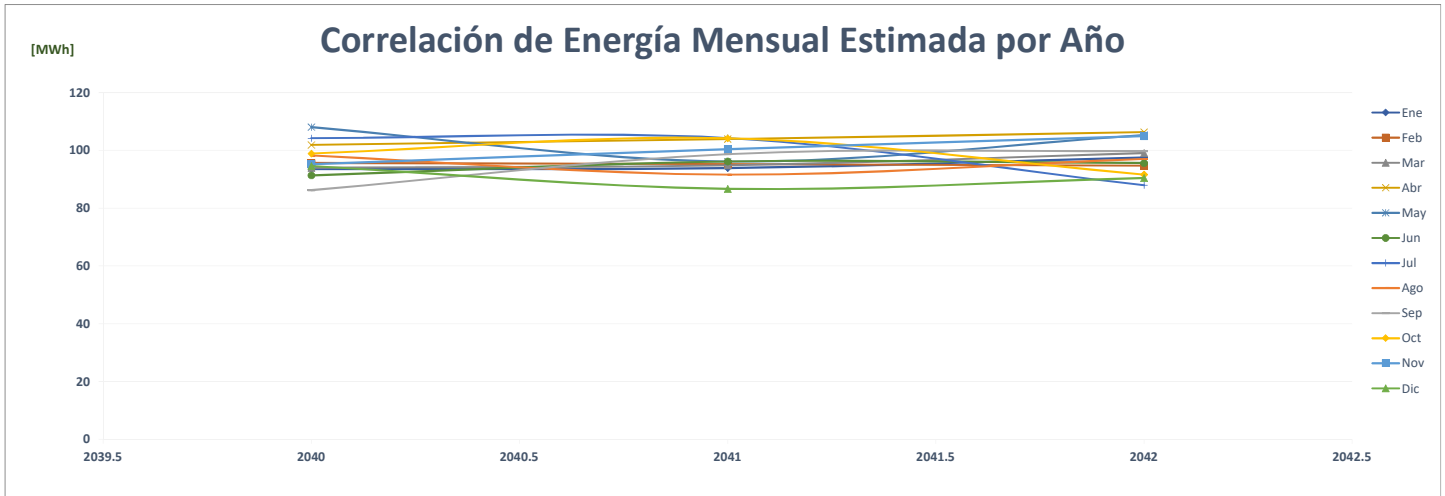



### Comparación de Ph Ocean Two

		ENERGÍA (MWh)												PROMEDIO	%
Año	Año	Ene	Feb	Mar	Abr	May	Jun	Jul	Ago	Sep	Oct	Nov	Dic		
AÑO 2	2020	58	51	51	40	47	47	44	46	46	50	48	54	49	-
AÑO 1	2021	49	45	55	57	62	59	58	63	61	59	58	66	58	18.8%
AÑO 0	2022	65	57	62	62	63	60	-	-	-	-	-	-	31	-46.7%
AÑO 1	2023	58	51	51	40	47	47	44	46	46	50	48	54	49	57.9%
AÑO 2	2024	54	58	51	51	40	47	47	44	46	46	50	48	49	0.0%
AÑO 3	2025	54	58	51	51	40	47	47	44	46	46	50	48	49	0.0%
AÑO 4	2026	54	58	51	51	40	47	47	44	46	46	50	48	49	0.0%

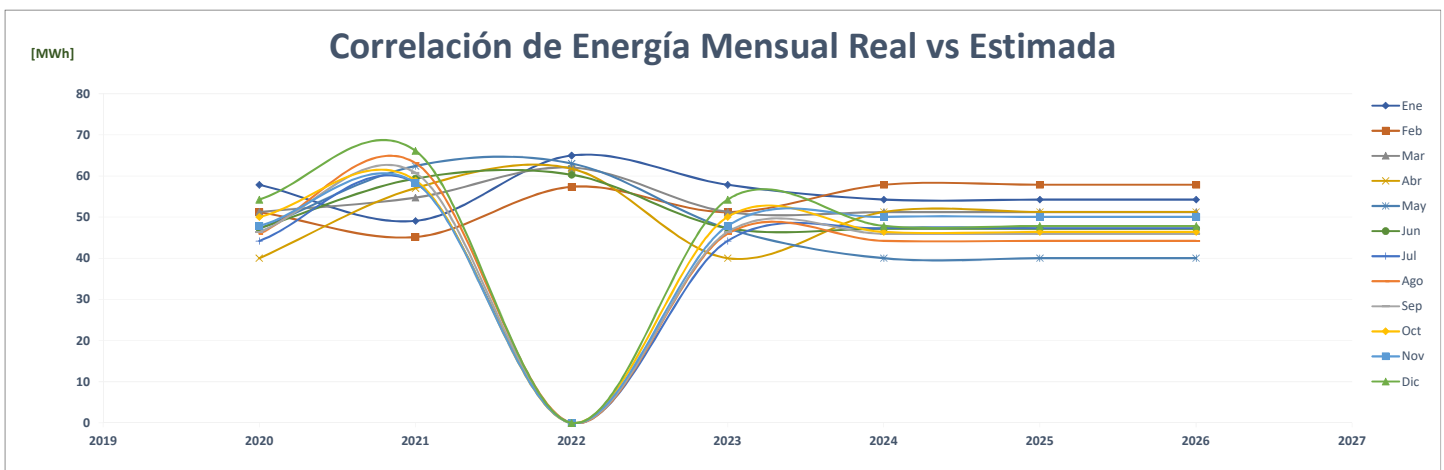
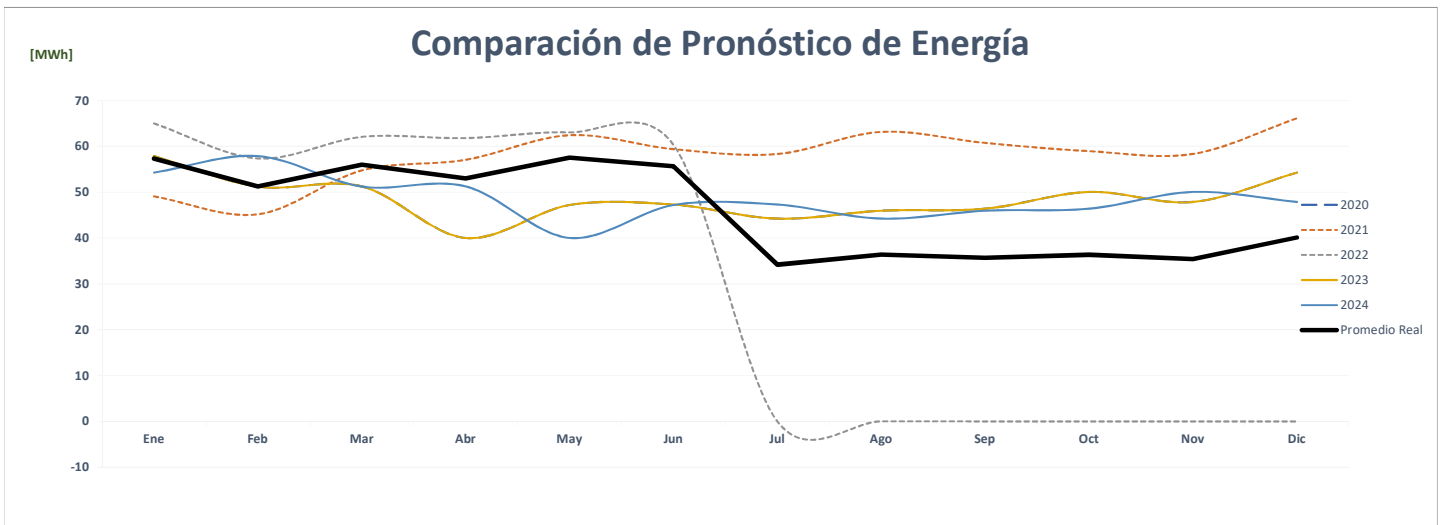
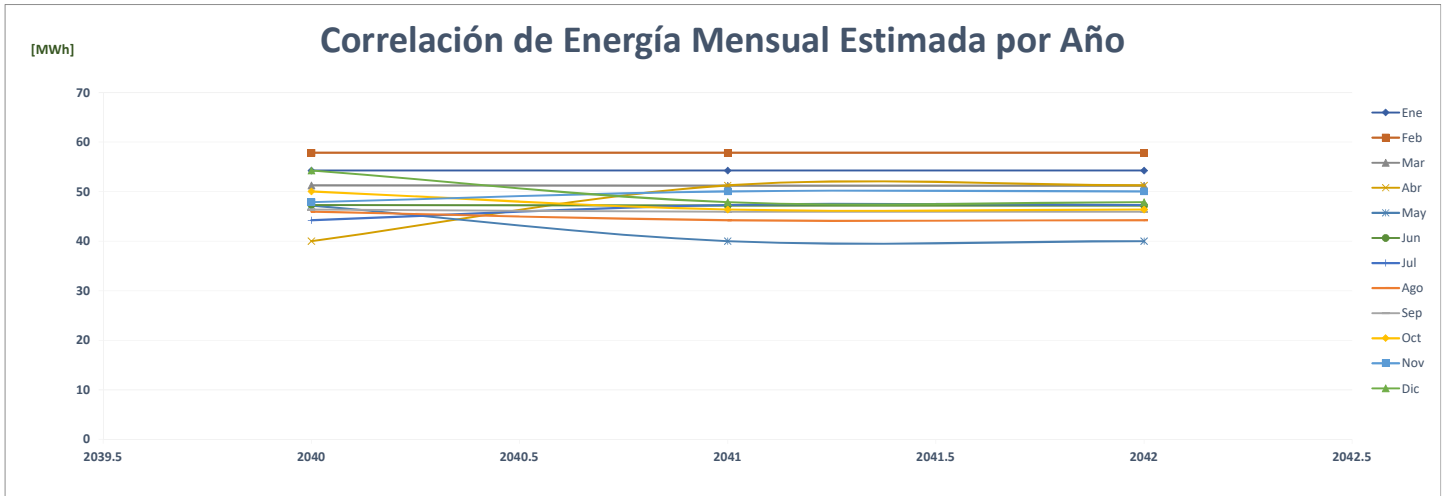



### Comparación de Open Blue 1 Miramar

		ENERGÍA (MWh)												PROMEDIO	%
	Año	Ene	Feb	Mar	Abr	May	Jun	Jul	Ago	Sep	Oct	Nov	Dic		
AÑO 2	2020	-	-	66	39	58	66	66	68	71	75	68	77	<b>55</b>	-
AÑO 1	2021	70	83	92	94	100	99	89	81	99	102	77	57	<b>87</b>	<b>59.3%</b>
AÑO 0	2022	54	41	46	48	56	57	-	-	-	-	-	-	<b>25</b>	<b>-71.0%</b>
AÑO 1	2023	48	78	81	96	82	43	77	48	52	45	67	47	<b>64</b>	<b>152.4%</b>
AÑO 2	2024	47	95	44	86	78	93	65	85	50	59	58	67	<b>69</b>	<b>8.6%</b>
AÑO 3	2025	45	46	74	83	79	77	49	62	70	54	57	64	<b>63</b>	<b>-8.4%</b>
AÑO 4	2026	54	69	45	50	65	51	51	55	62	46	59	53	<b>55</b>	<b>-13.3%</b>

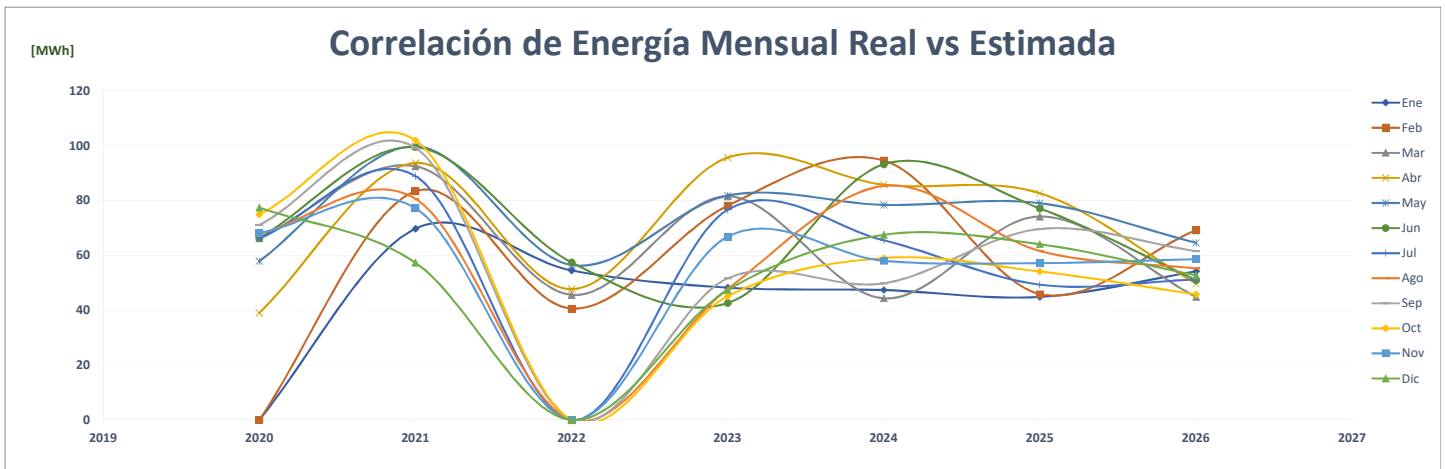
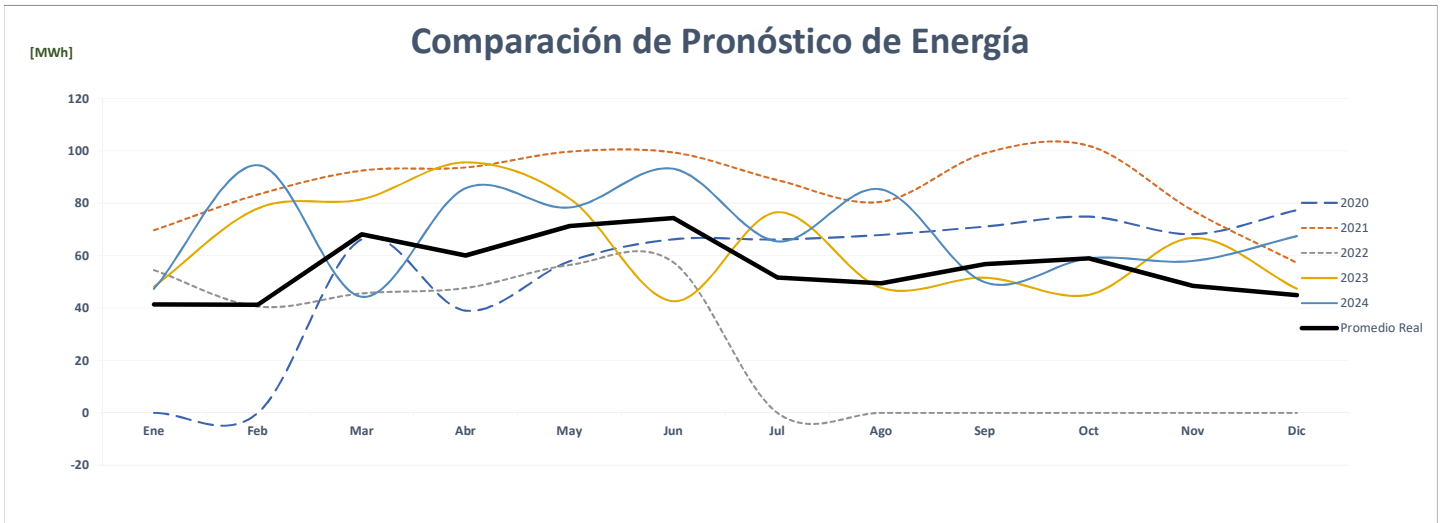
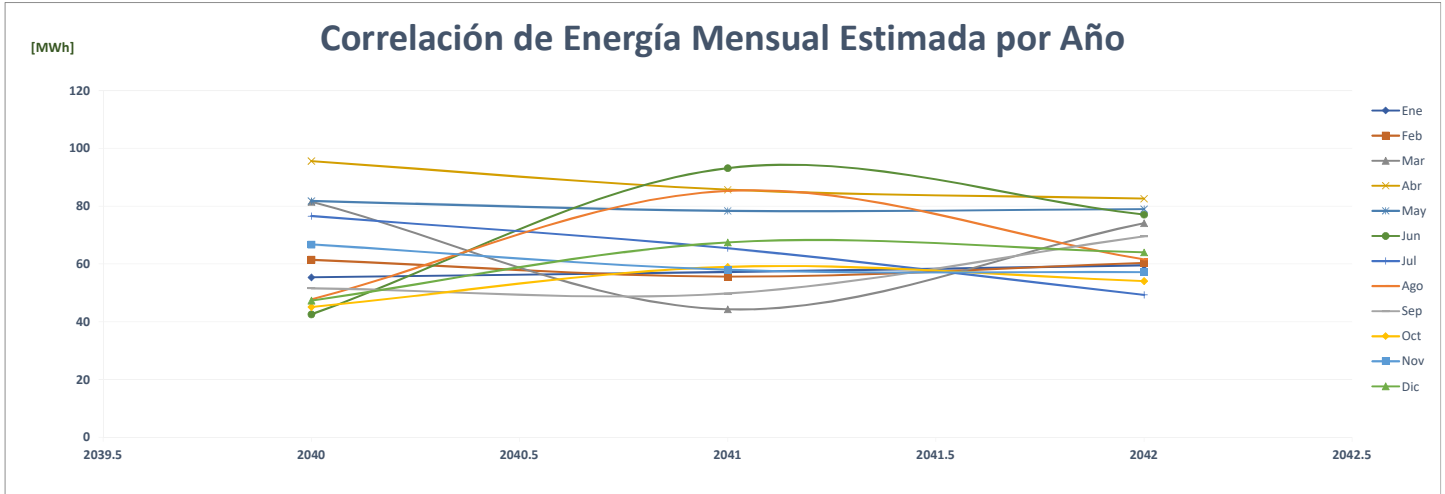

## Comparación de Open Blue 2 Viento Frío

		ENERGÍA (MWh)												PROMEDIO	%
	Año	Ene	Feb	Mar	Abr	May	Jun	Jul	Ago	Sep	Oct	Nov	Dic		
AÑO 2	2020	-	-	261	220	231	226	228	234	219	226	220	231	<b>191</b>	-
AÑO 1	2021	216	153	244	250	218	200	178	186	200	236	231	244	<b>213</b>	<b>11.2%</b>
AÑO 0	2022	243	226	239	210	238	234	-	-	-	-	-	-	<b>116</b>	<b>-45.7%</b>
AÑO 1	2023	229	203	173	177	201	242	196	210	232	223	170	220	<b>206</b>	<b>78.4%</b>
AÑO 2	2024	220	233	183	200	196	215	222	235	199	242	182	241	<b>214</b>	<b>3.8%</b>
AÑO 3	2025	223	191	226	181	234	174	229	207	237	175	220	186	<b>207</b>	<b>-3.4%</b>
AÑO 4	2026	180	219	240	183	206	201	203	222	233	224	229	188	<b>211</b>	<b>2.0%</b>

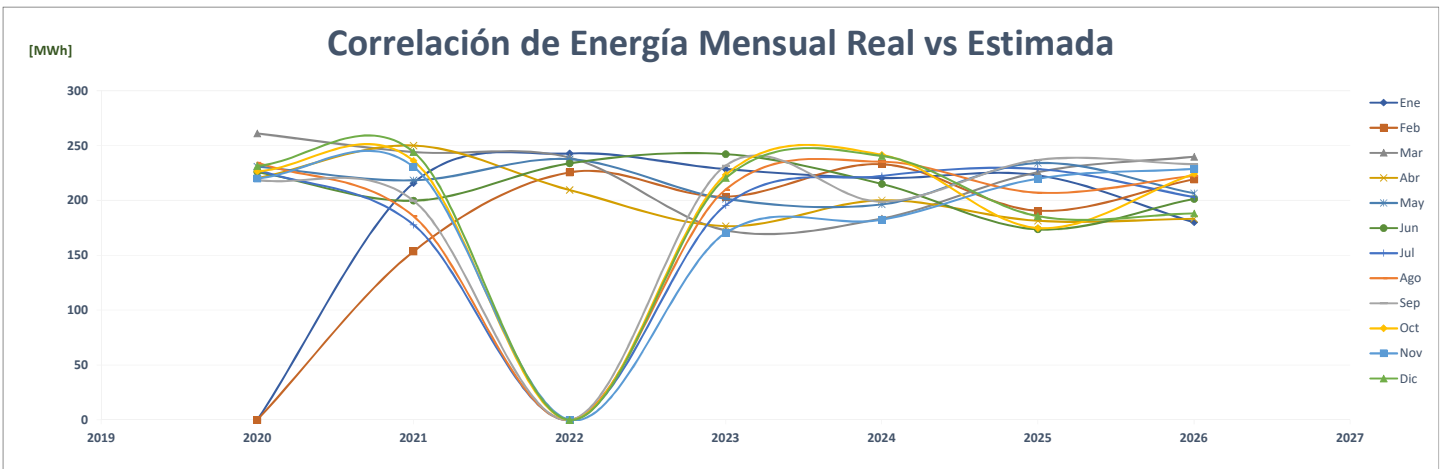
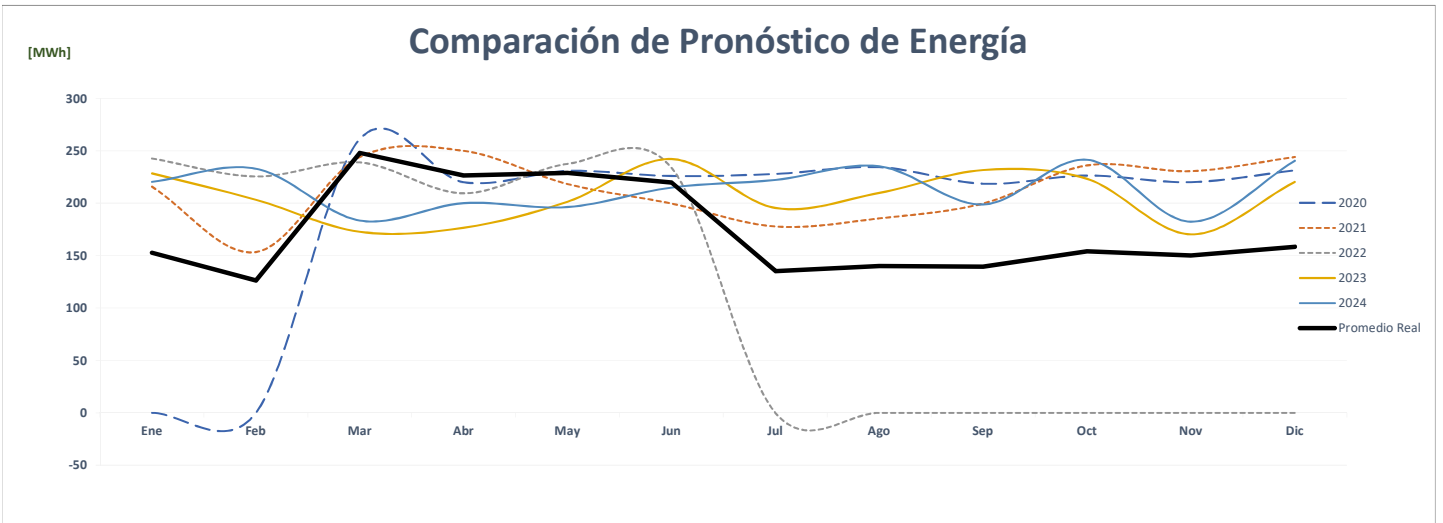
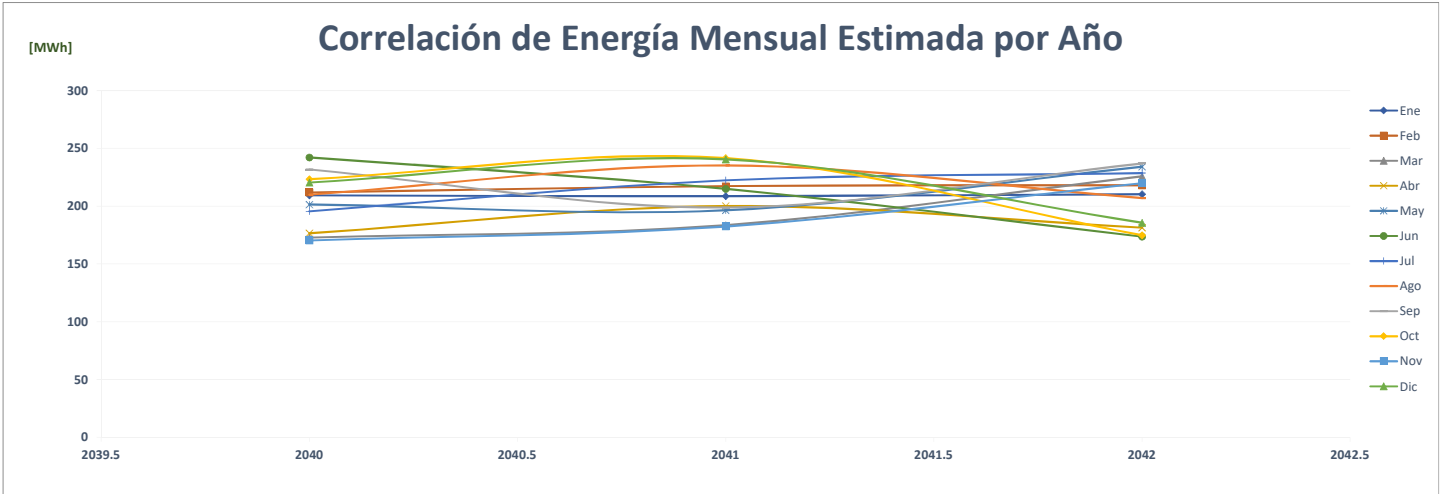

## Comparación de Harinera Oro Del Norte

		ENERGÍA (MWh)												PROMEDIO	%
	Año	Ene	Feb	Mar	Abr	May	Jun	Jul	Ago	Sep	Oct	Nov	Dic		
AÑO 2	2020	247	216	253	221	251	245	268	272	254	291	262	238	<b>251</b>	-
AÑO 1	2021	206	219	271	246	239	254	258	182	233	216	237	255	<b>235</b>	-6.7%
AÑO 0	2022	223	212	259	240	260	262	-	-	-	-	-	-	<b>121</b>	-48.3%
AÑO 1	2023	236	207	254	224	241	234	269	267	257	286	250	237	<b>247</b>	103.7%
AÑO 2	2024	237	236	207	254	224	240	234	268	266	257	286	250	<b>246</b>	-0.2%
AÑO 3	2025	236	236	207	254	224	240	234	268	266	257	286	250	<b>246</b>	0.0%
AÑO 4	2026	236	236	207	254	224	240	234	268	266	257	286	250	<b>246</b>	0.0%

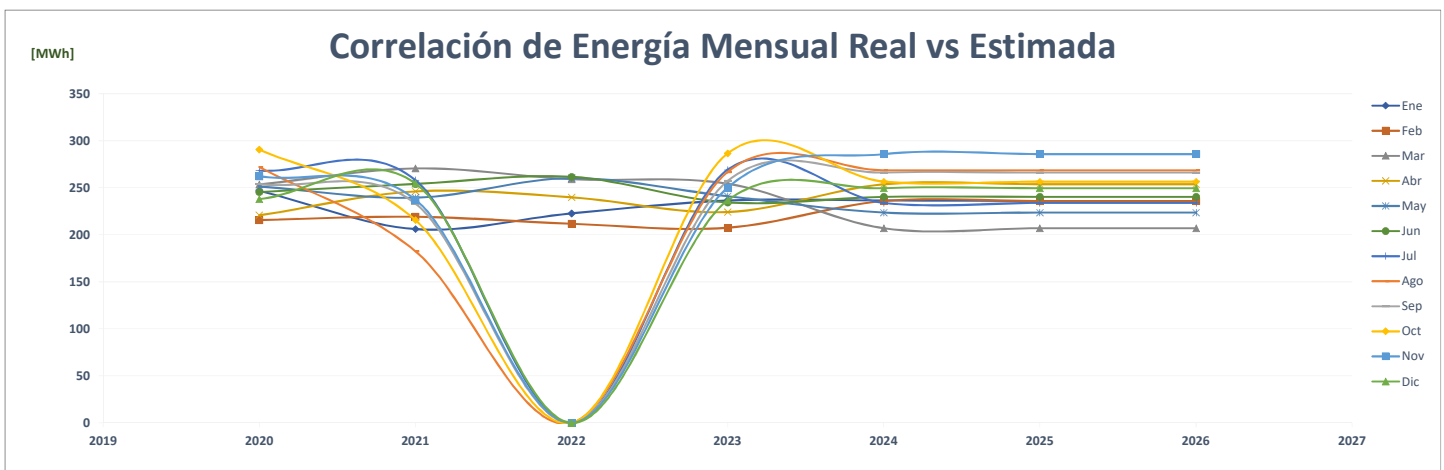
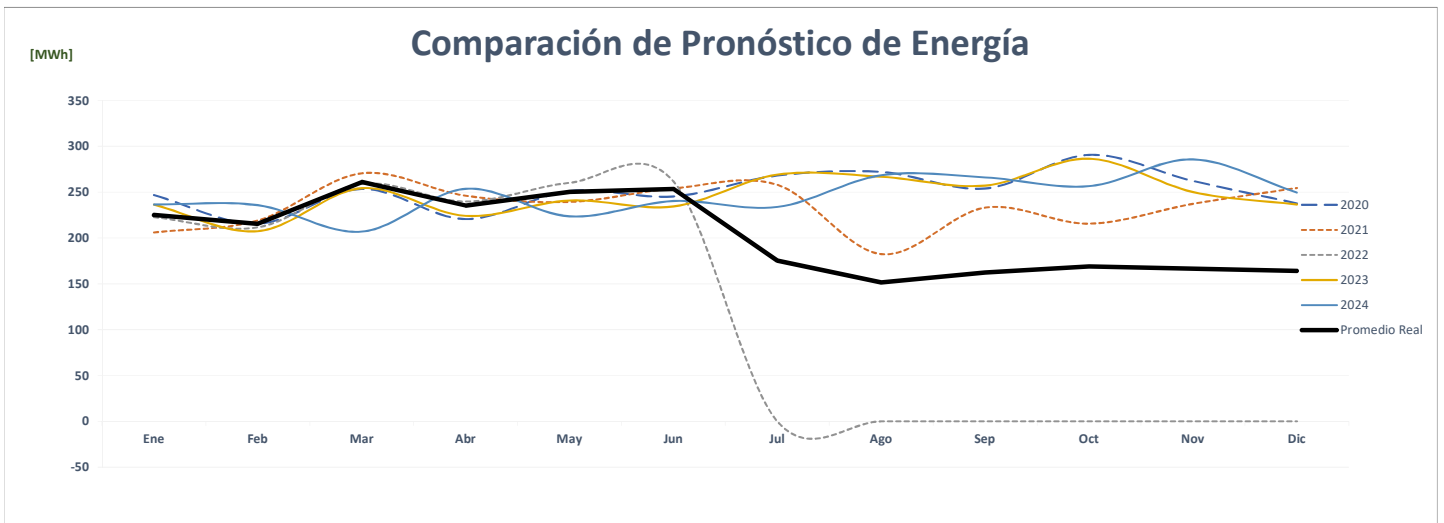
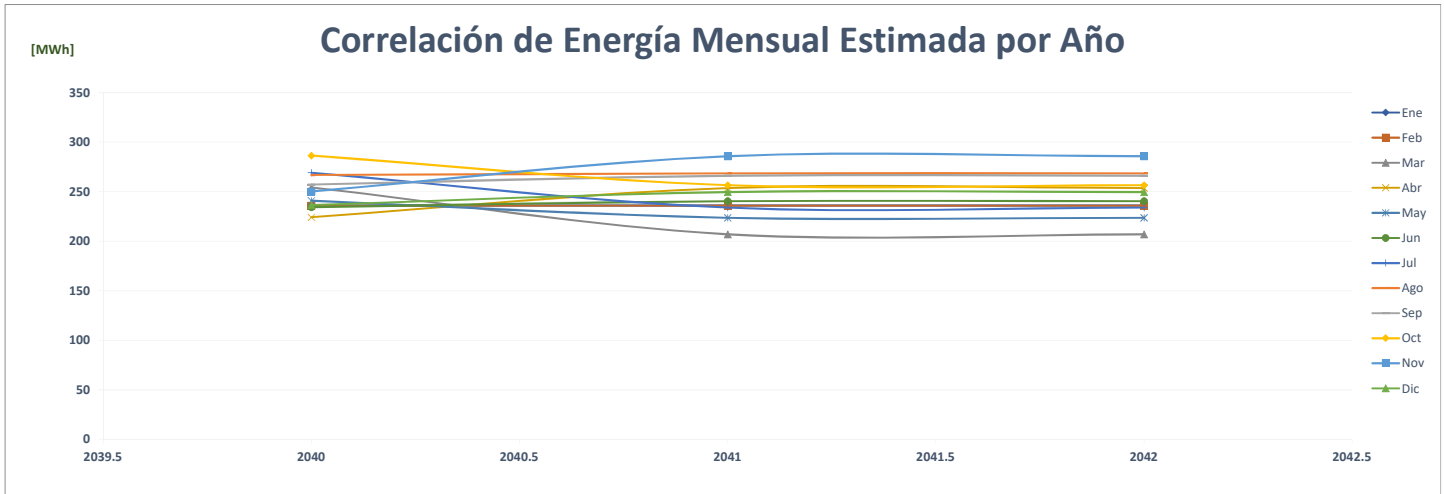

### Comparación de Panadería Santa Librada

		ENERGÍA (MWh)												%	
	Año	Ene	Feb	Mar	Abr	May	Jun	Jul	Ago	Sep	Oct	Nov	Dic	PROMEDIO	
AÑO 2	2020	150	138	139	104	155	157	152	136	137	139	128	151	140	-
AÑO 1	2021	133	131	141	126	130	133	128	139	143	145	142	178	139	-0.9%
AÑO 0	2022	146	134	158	132	133	132	-	-	-	-	-	-	70	-49.9%
AÑO 1	2023	146	146	146	146	146	146	146	146	146	146	146	146	146	109.6%
AÑO 2	2024	146	146	146	146	146	146	146	146	146	146	146	146	146	0.0%
AÑO 3	2025	146	146	146	146	146	146	146	146	146	146	146	146	146	0.0%
AÑO 4	2026	146	146	146	146	146	146	146	146	146	146	146	146	146	0.0%

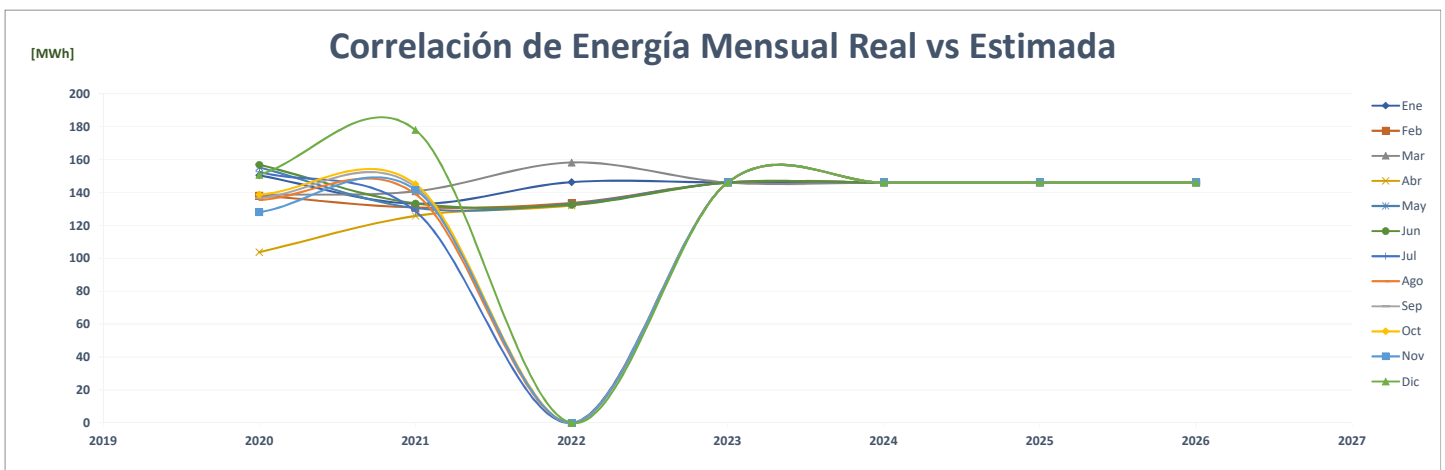
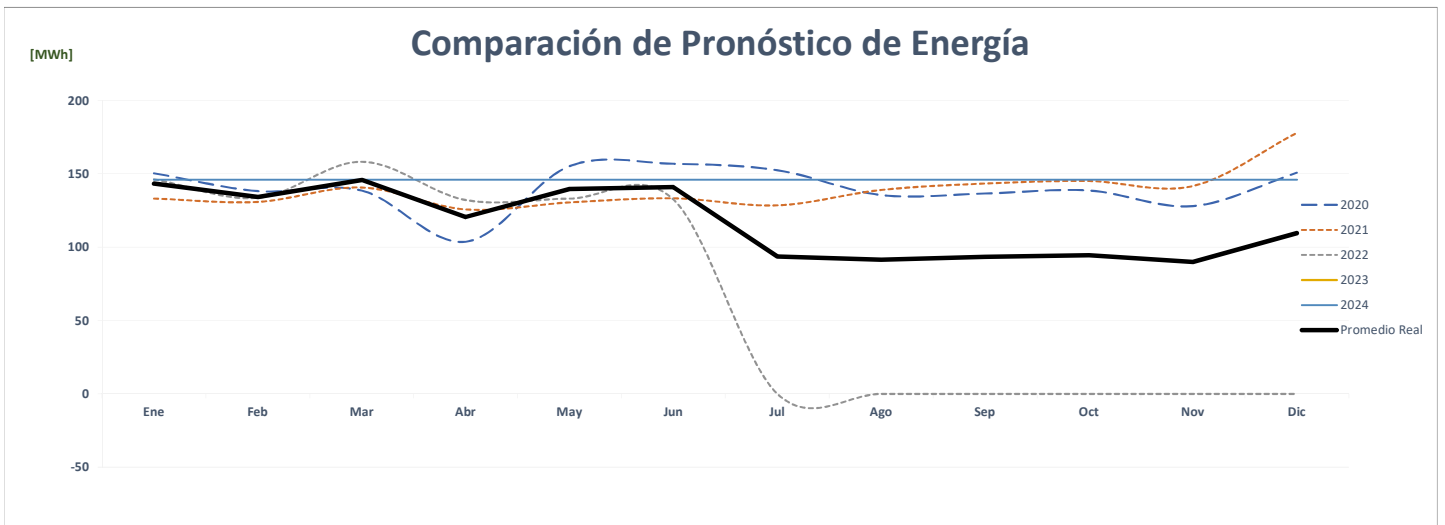
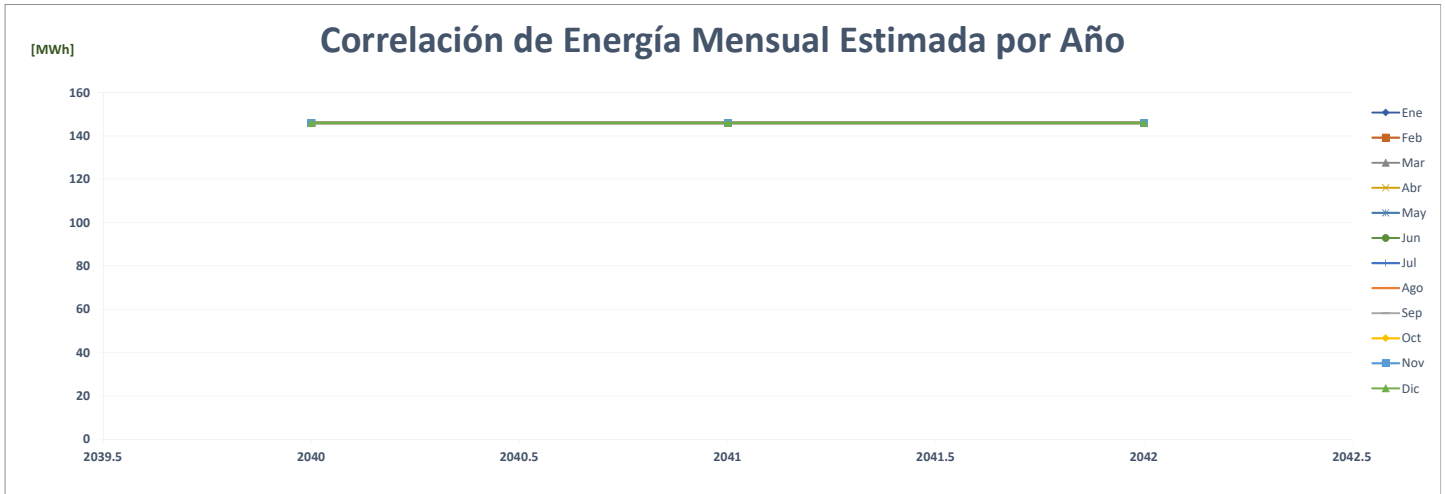



### Comparación de Papelera Istmeña, S. A.

		ENERGÍA (MWh)													%
	Año	Ene	Feb	Mar	Abr	May	Jun	Jul	Ago	Sep	Oct	Nov	Dic	PROMEDIO	
AÑO 2	2020													-	-
AÑO 1	2021													-	0.0%
AÑO 0	2022													-	0.0%
AÑO 1	2023	162	175	156	153	169	122	148	159	155	185	154	163	158	0.0%
AÑO 2	2024	163	167	180	161	158	174	126	152	164	160	191	159	163	2.7%
AÑO 3	2025	168	172	186	166	162	179	129	157	169	164	196	163	168	3.0%
AÑO 4	2026	173	177	191	170	167	185	133	162	174	169	202	168	173	3.0%

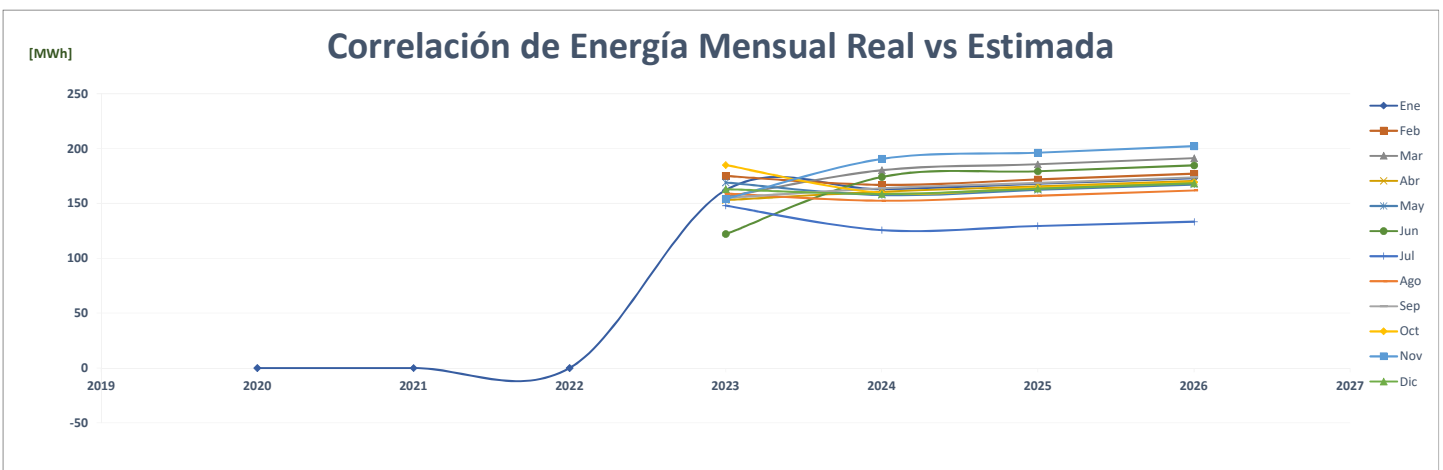
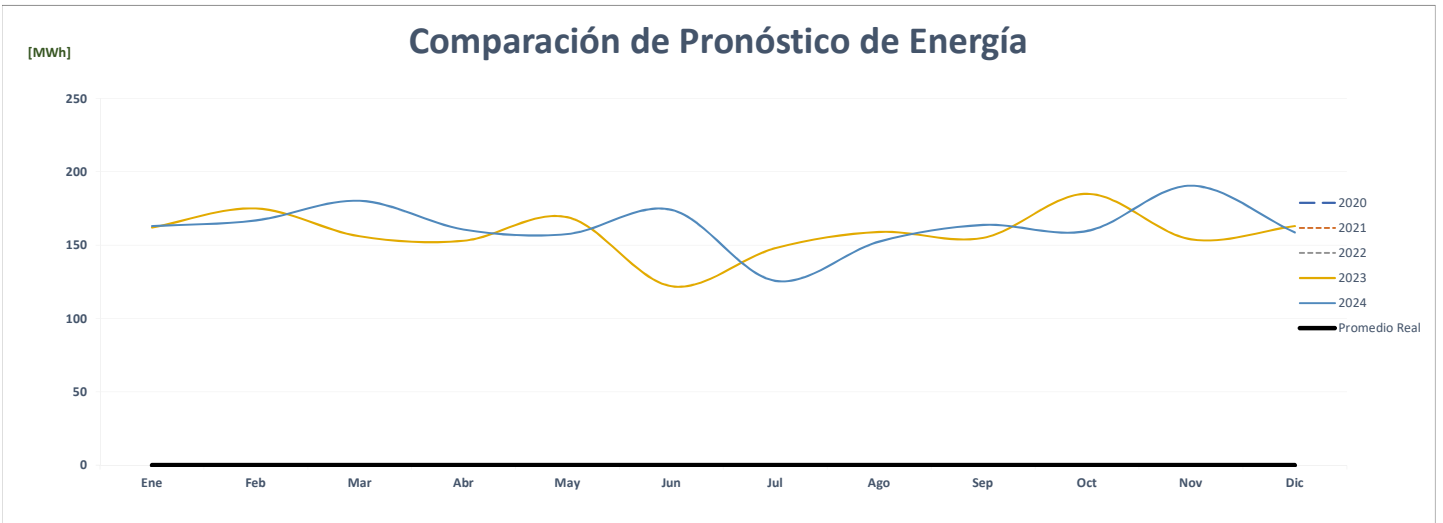
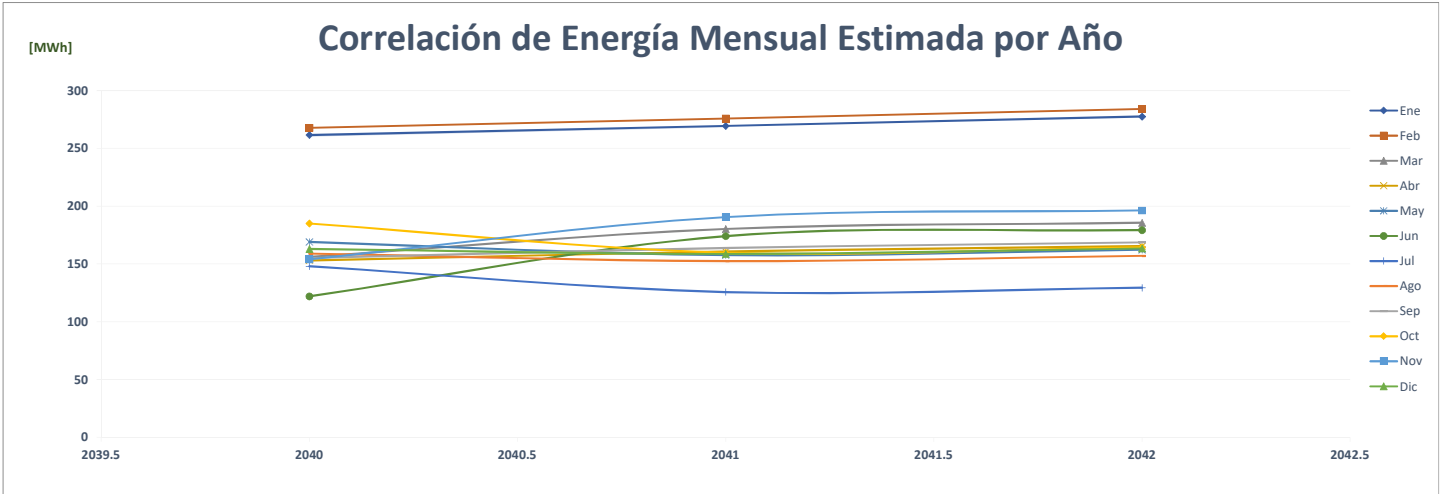

### Comparación de Productos Pascual

ENERGÍA (MWh)														PROMEDIO	%
Año	Ene	Feb	Mar	Abr	May	Jun	Jul	Ago	Sep	Oct	Nov	Dic			
AÑO 2	2020	400	360	330	330	361	362	387	357	310	355	254	315	<b>343</b>	-
AÑO 1	2021	306	295	372	361	367	312	350	302	365	349	312	364	<b>338</b>	-1.6%
AÑO 0	2022	314	301	369	370	392	361	-	-	-	-	-	-	<b>176</b>	-48.0%
AÑO 1	2023	391	387	401	404	416	408	416	429	435	421	417	394	<b>410</b>	133.4%
AÑO 2	2024	394	393	389	403	406	418	410	418	430	437	423	419	<b>412</b>	0.4%
AÑO 3	2025	398	395	391	405	408	420	412	419	432	439	424	421	<b>414</b>	0.5%
AÑO 4	2026	401	398	394	408	410	422	414	421	434	440	426	423	<b>416</b>	0.5%

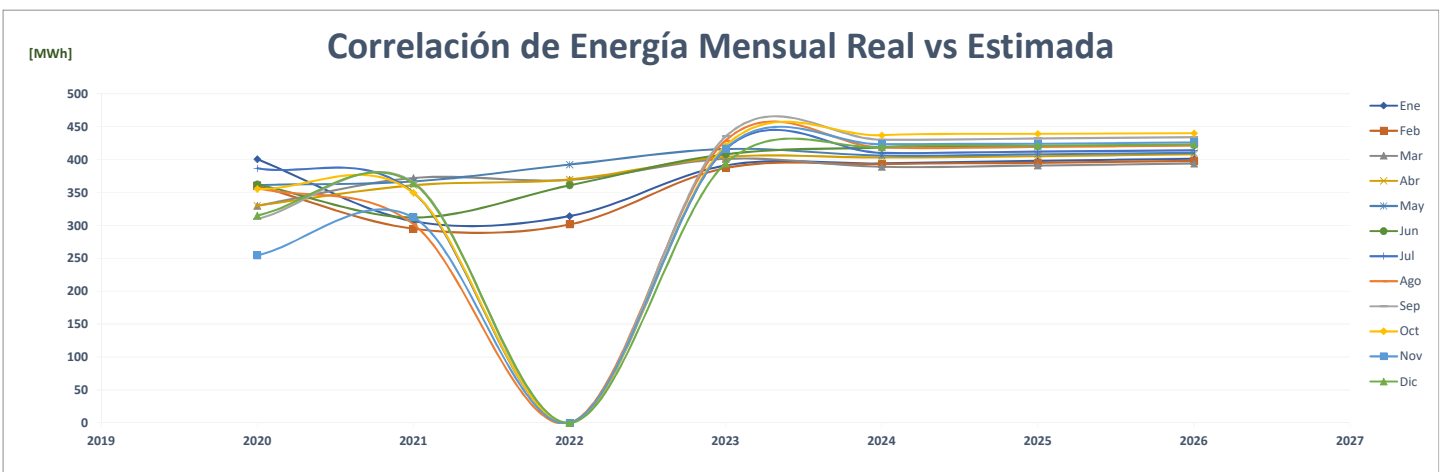
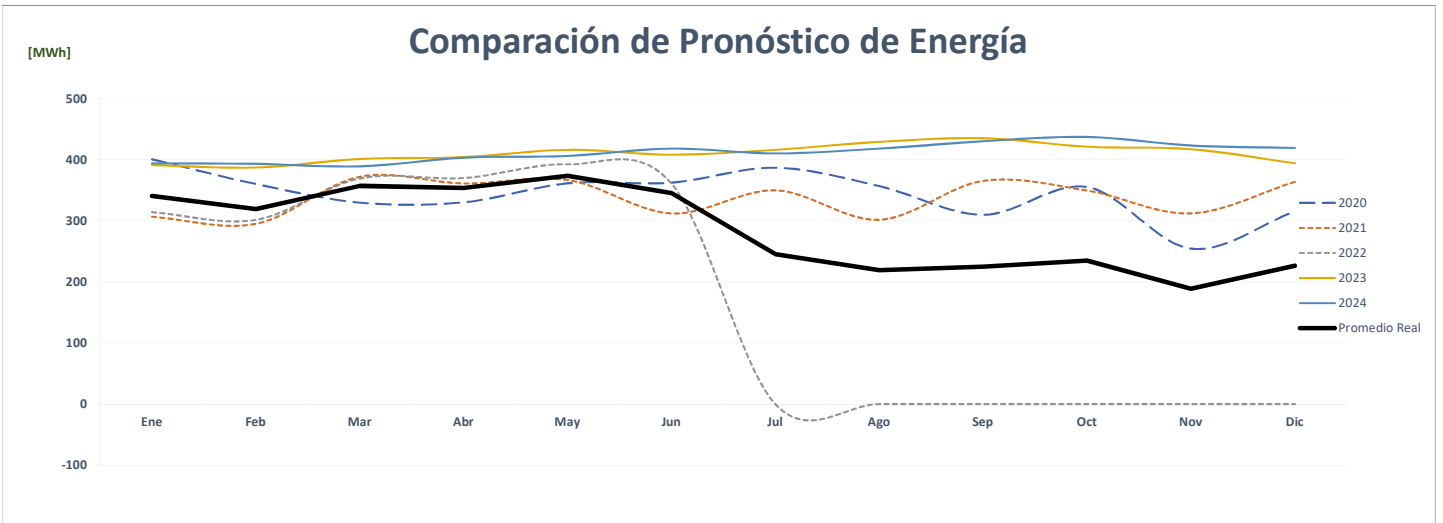
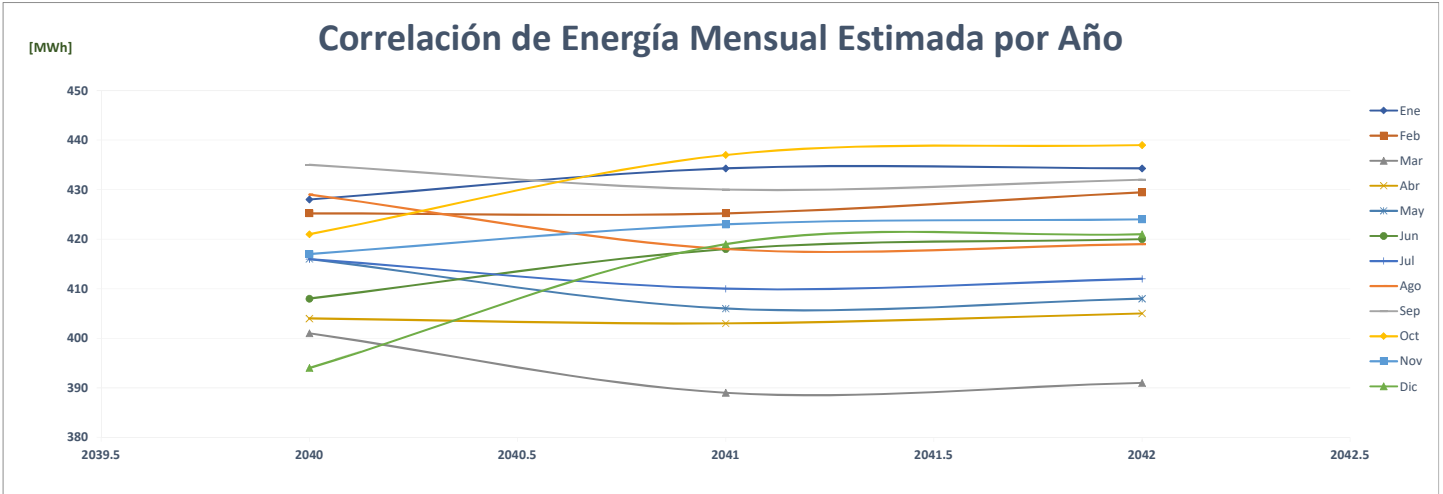

### Comparación de Power Club, S.A. 12 De Octubre

		ENERGÍA (MWh)												PROMEDIO	%
AÑO	Año	Ene	Feb	Mar	Abr	May	Jun	Jul	Ago	Sep	Oct	Nov	Dic		
AÑO 2	2020	-	46	30	11	8	23	13	23	11	10	5	5	15	-
AÑO 1	2021	2	5	39	51	51	38	44	43	46	45	37	40	37	139.6%
AÑO 0	2022	40	42	52	50	48	50	-	-	-	-	-	-	23	-36.3%
AÑO 1	2023	46	48	47	43	43	47	44	41	41	43	49	45	45	91.0%
AÑO 2	2024	45	49	46	44	50	45	49	44	42	49	42	47	46	2.9%
AÑO 3	2025	49	49	47	48	47	46	45	50	46	44	44	46	47	1.4%
AÑO 4	2026	44	45	48	45	45	46	47	46	46	49	46	48	46	-1.6%

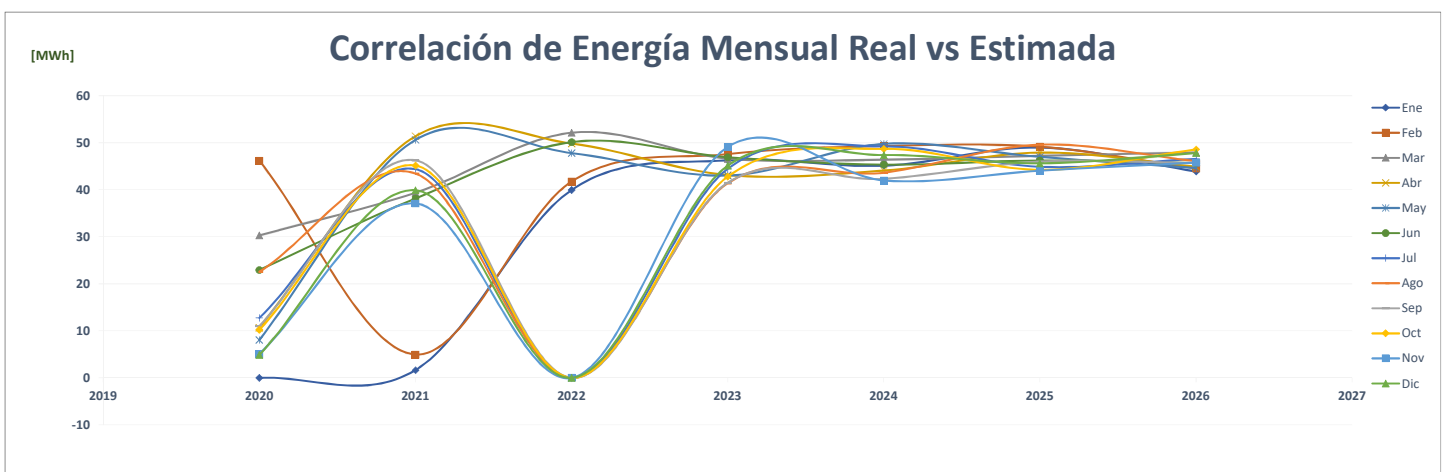
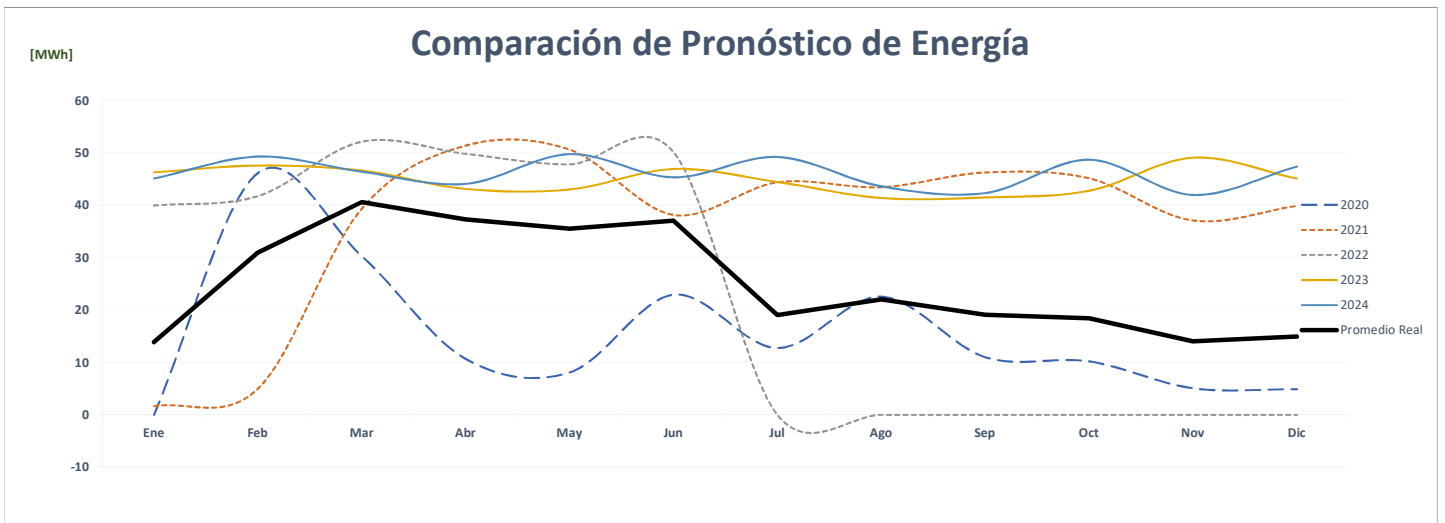
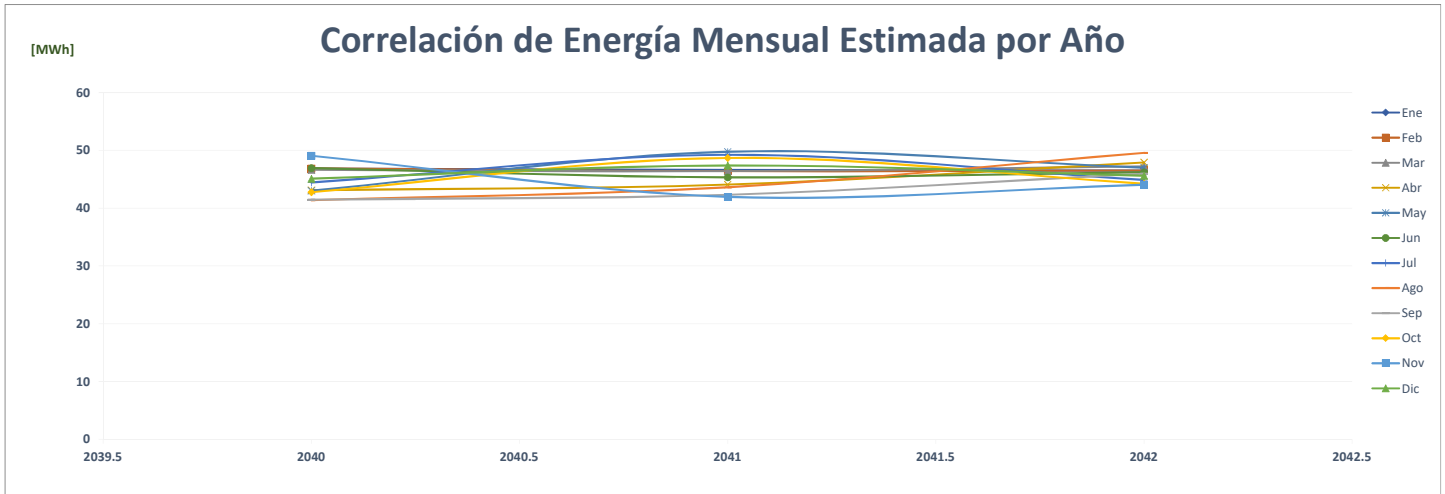



### Comparación de Power Club Via Argentina

		ENERGÍA (MWh)												PROMEDIO	%
Año		Ene	Feb	Mar	Abr	May	Jun	Jul	Ago	Sep	Oct	Nov	Dic		
AÑO 2	2020	41	38	26	3	6	7	5	3	3	4	13	22	14	-
AÑO 1	2021	4	5	33	30	31	29	32	31	26	27	23	25	25	71.9%
AÑO 0	2022	25	23	26	27	29	28	-	-	-	-	-	-	13	-46.5%
AÑO 1	2023	28	17	17	25	23	23	27	11	19	10	20	27	21	55.4%
AÑO 2	2024	27	24	21	22	12	18	12	13	27	12	27	24	20	-3.3%
AÑO 3	2025	18	16	17	15	25	26	23	20	17	21	24	27	21	4.7%
AÑO 4	2026	19	19	20	24	19	26	20	26	23	15	21	19	21	0.4%

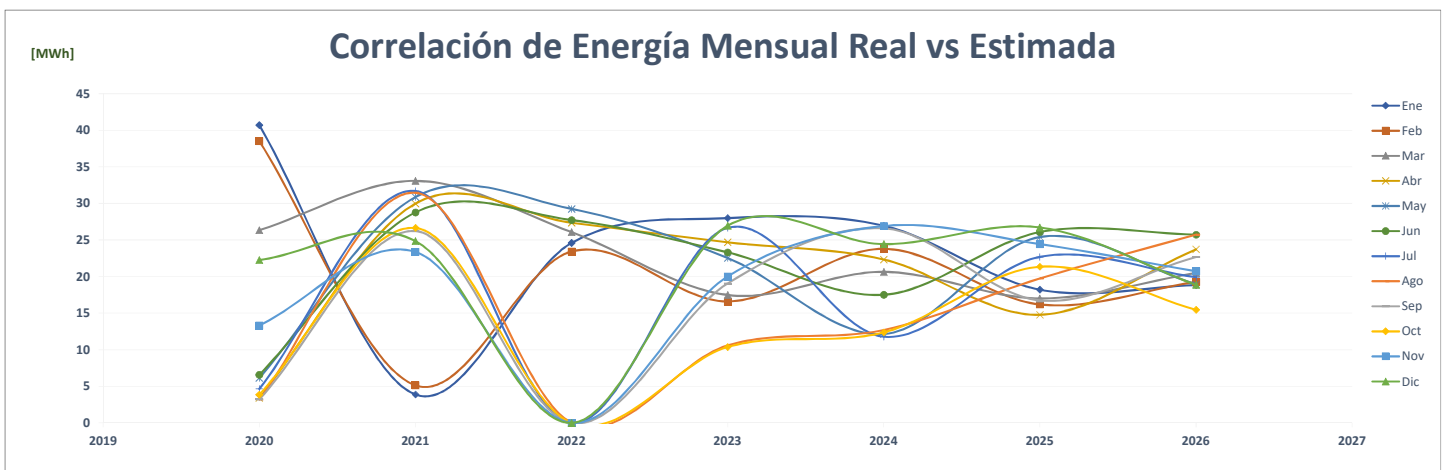
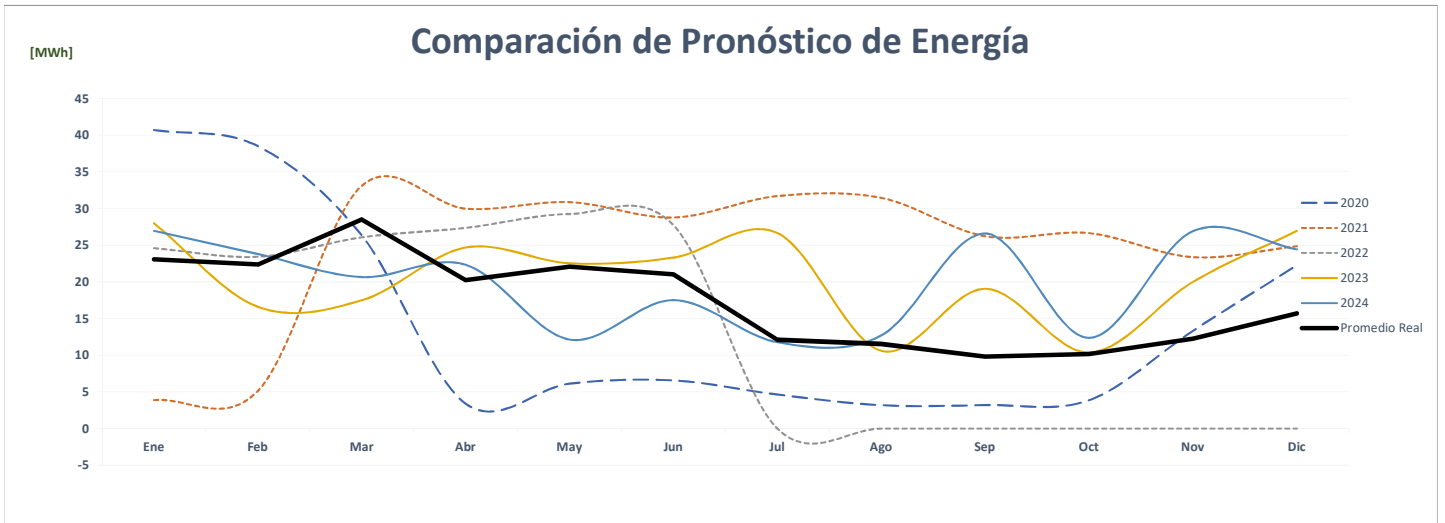
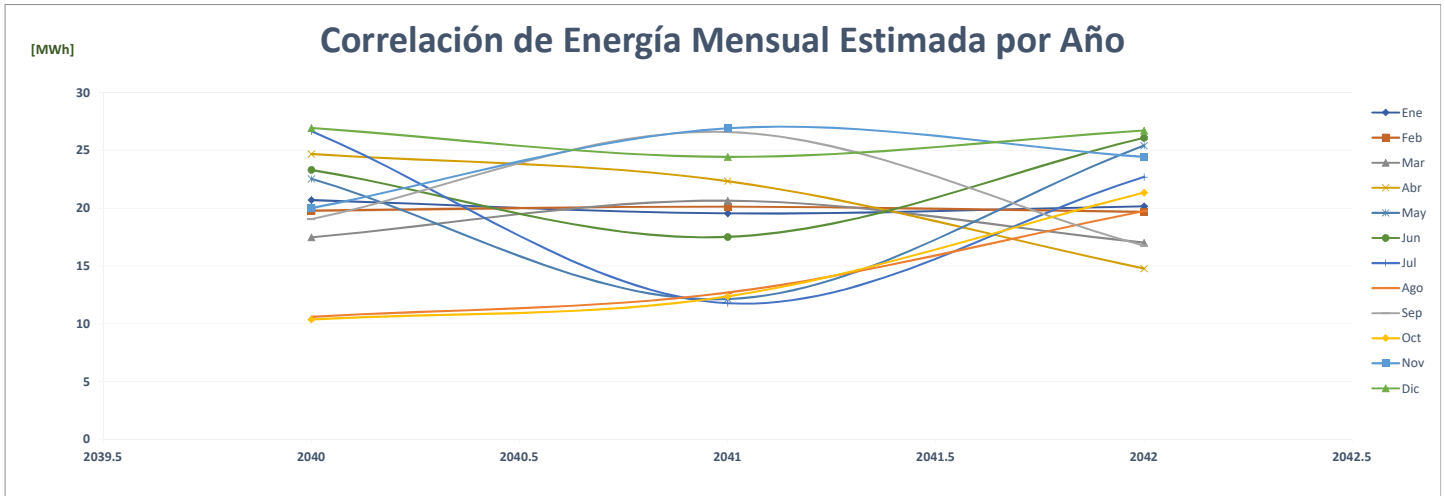

### Comparación de Ph Pdc Costa Del Este, S.A.

		ENERGÍA (MWh)													%
	Año	Ene	Feb	Mar	Abr	May	Jun	Jul	Ago	Sep	Oct	Nov	Dic	PROMEDIO	
AÑO 2	2020													-	-
AÑO 1	2021													-	0.0%
AÑO 0	2022													-	0.0%
AÑO 1	2023	212	203	226	242	246	252	284	252	257	272	230	277	246	0.0%
AÑO 2	2024	277	212	203	226	242	246	252	284	252	257	272	230	246	0.0%
AÑO 3	2025	277	212	203	226	242	246	252	284	252	257	272	230	246	0.0%
AÑO 4	2026	277	212	203	226	242	246	252	284	252	257	272	230	246	0.0%

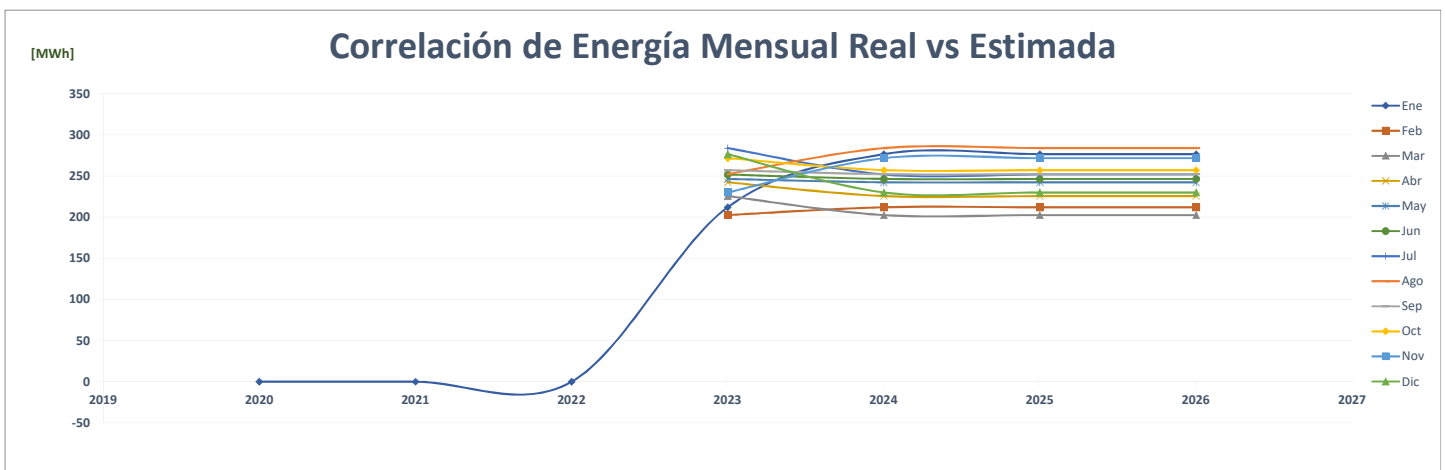
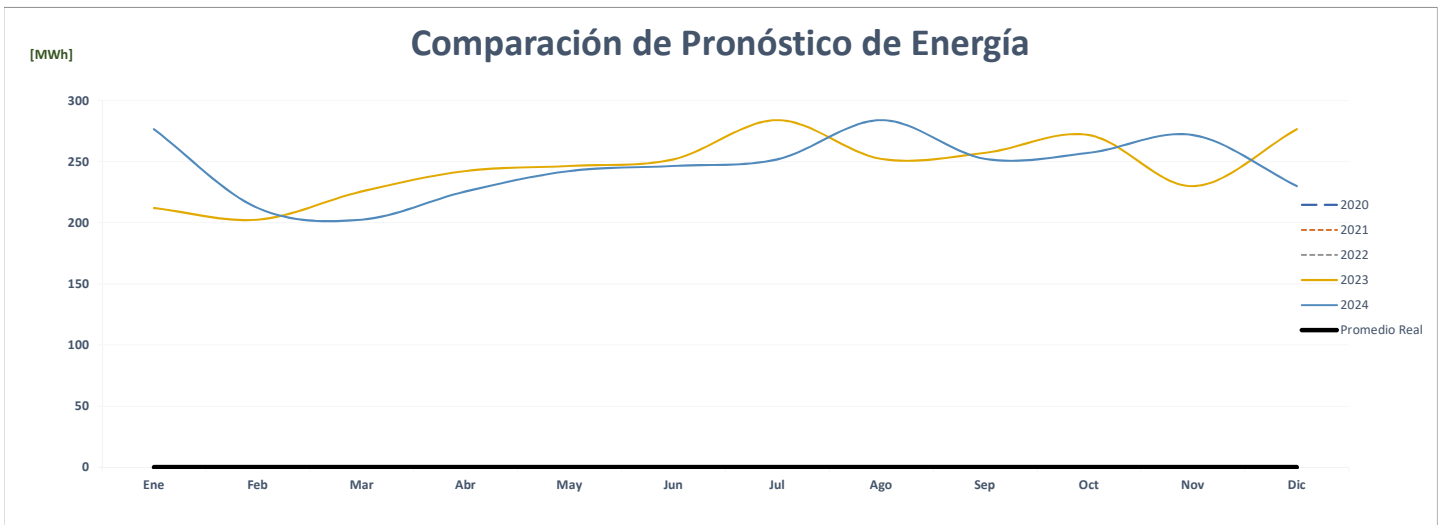
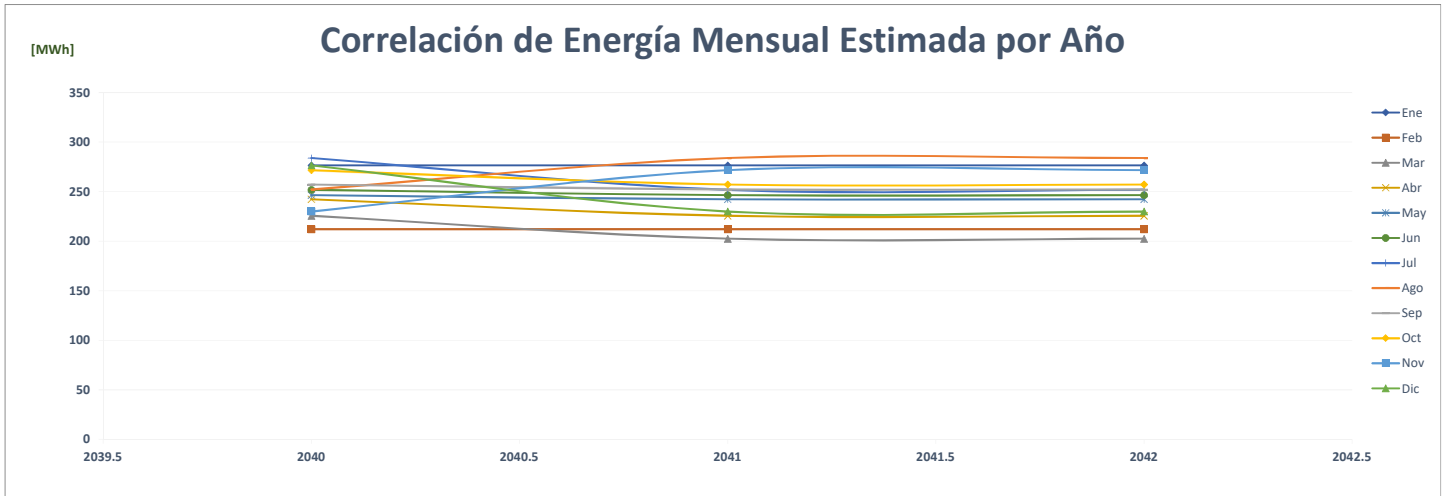

### Comparación de Planta Embotelladora Coca Cola 01

		ENERGÍA (MWh)												%	
	Año	Ene	Feb	Mar	Abr	May	Jun	Jul	Ago	Sep	Oct	Nov	Dic	PROMEDIO	
AÑO 2	2020	363	347	322	261	371	336	306	296	369	387	316	371	337	-
AÑO 1	2021	325	345	449	393	410	435	384	396	423	407	353	426	396	17.4%
AÑO 0	2022	381	361	402	373	405	354	-	-	-	-	-	-	190	-52.0%
AÑO 1	2023	385	365	406	377	414	440	388	400	427	411	356	430	400	110.8%
AÑO 2	2024	430	387	367	408	379	417	442	390	402	430	413	358	402	0.5%
AÑO 3	2025	432	387	367	408	379	417	442	390	402	430	413	358	402	0.0%
AÑO 4	2026	432	387	367	408	379	417	442	390	402	430	413	358	402	0.0%

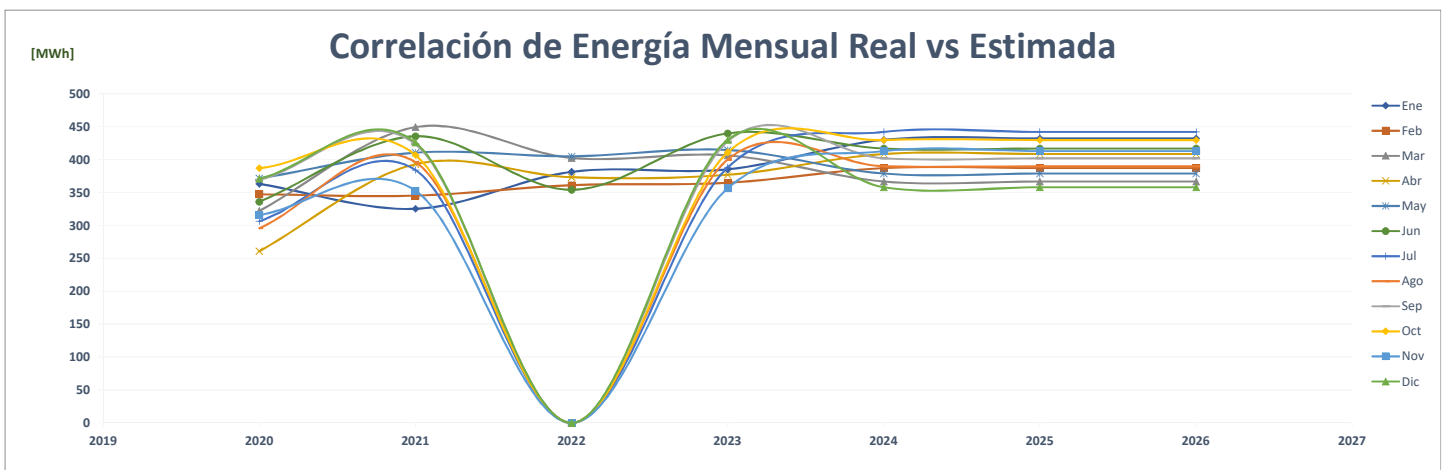
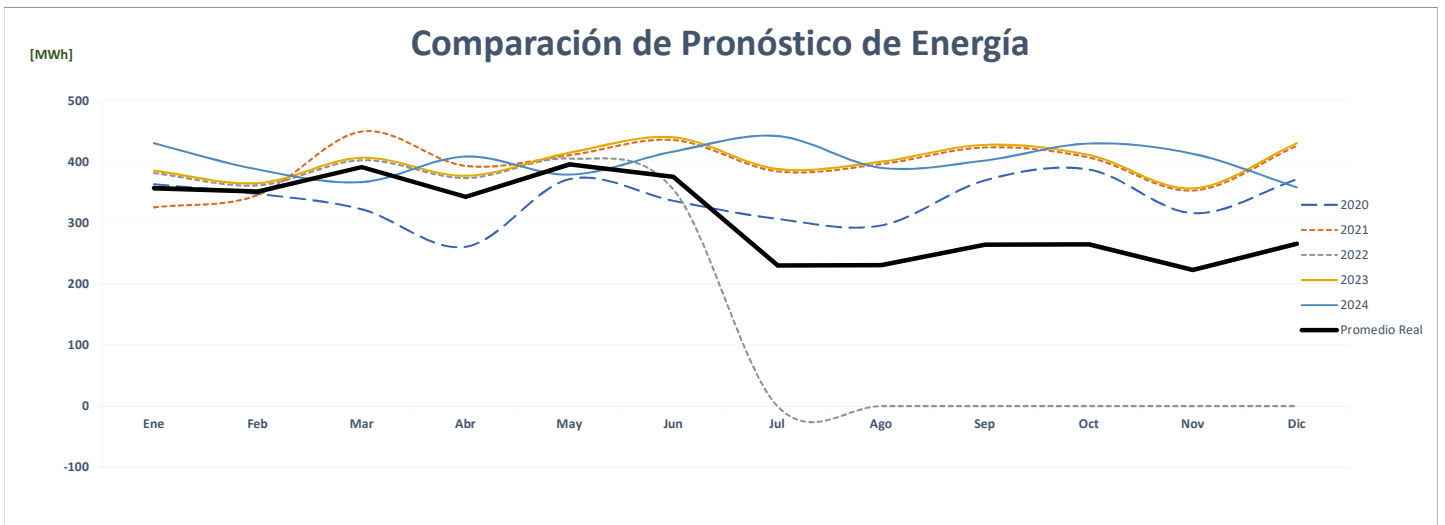
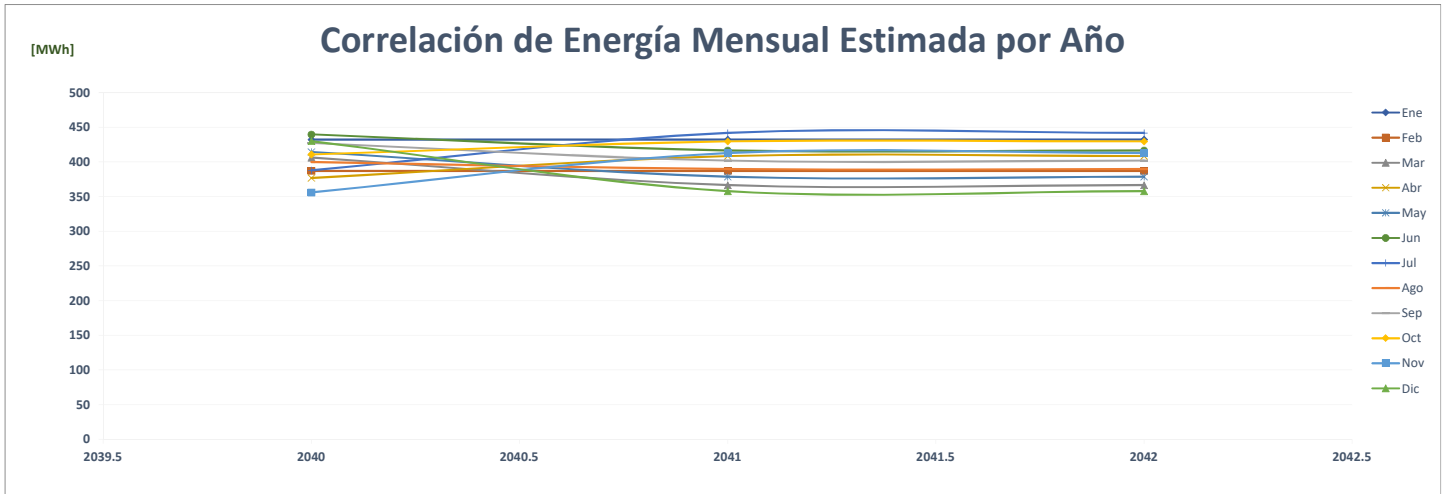

## Comparación de Planta Embotelladora Coca Cola 02

		ENERGÍA (MWh)												%	
	Año	Ene	Feb	Mar	Abr	May	Jun	Jul	Ago	Sep	Oct	Nov	Dic	PROMEDIO	
AÑO 2	2020	521	514	447	356	518	439	410	422	502	542	489	542	<b>475</b>	-
AÑO 1	2021	433	479	592	562	555	557	530	536	571	602	512	650	<b>548</b>	<b>15.4%</b>
AÑO 0	2022	570	560	653	615	626	576	-	-	-	-	-	-	<b>300</b>	<b>-45.3%</b>
AÑO 1	2023	575	566	660	621	560	562	536	541	576	608	517	657	<b>582</b>	<b>93.9%</b>
AÑO 2	2024	657	578	569	663	624	563	565	538	544	579	611	519	<b>584</b>	<b>0.4%</b>
AÑO 3	2025	660	578	569	663	624	563	565	538	544	579	611	519	<b>585</b>	<b>0.0%</b>
AÑO 4	2026	660	578	569	663	624	563	565	538	544	579	611	519	<b>585</b>	<b>0.0%</b>

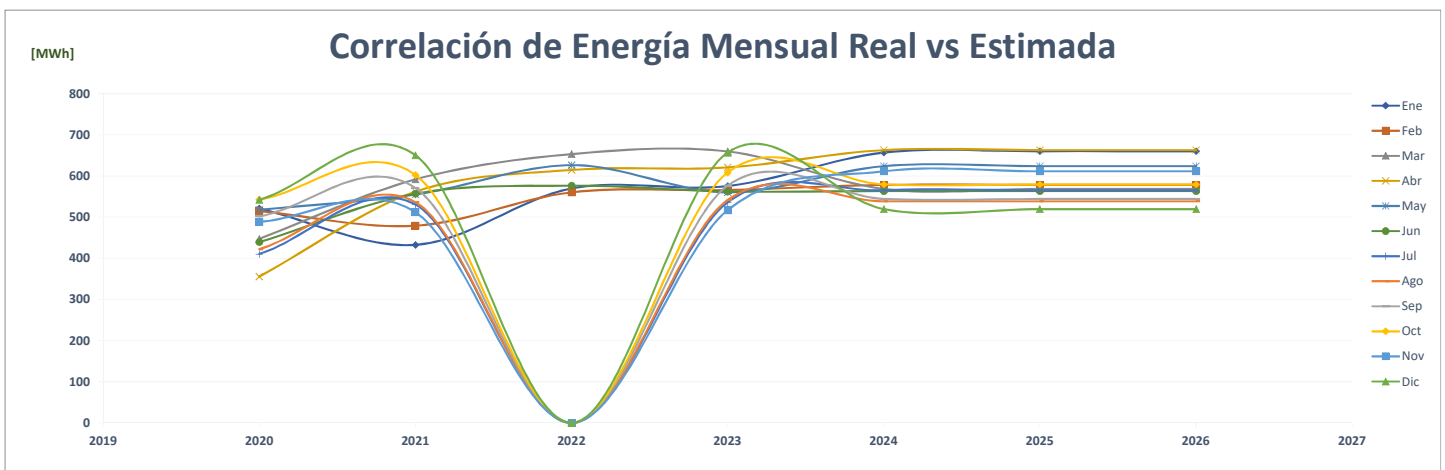
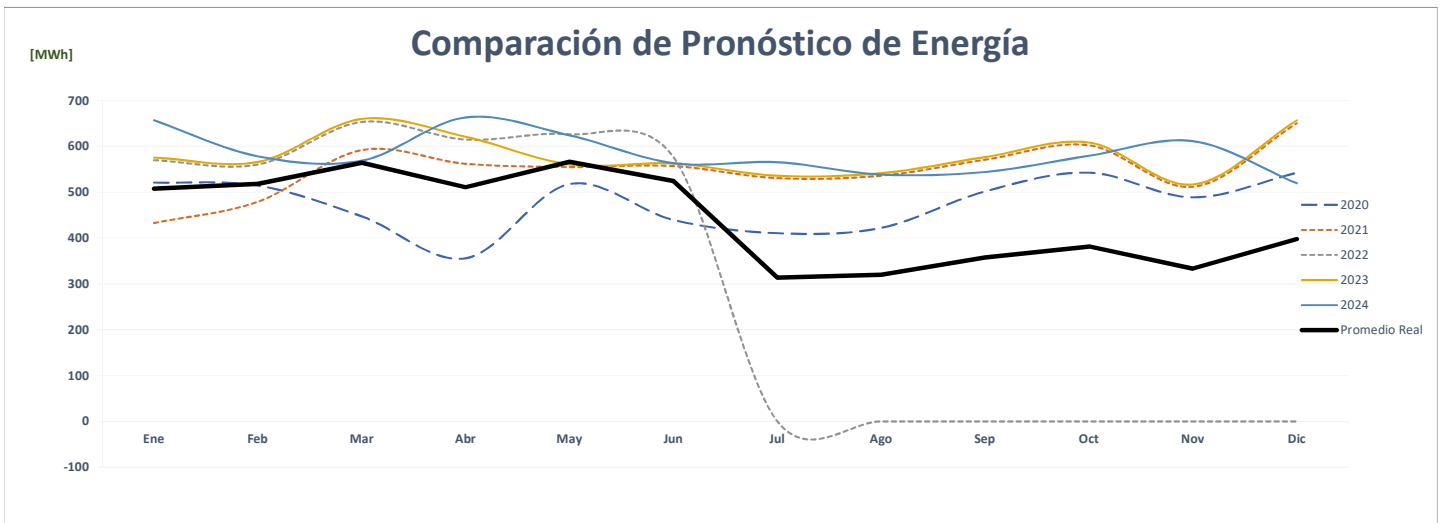
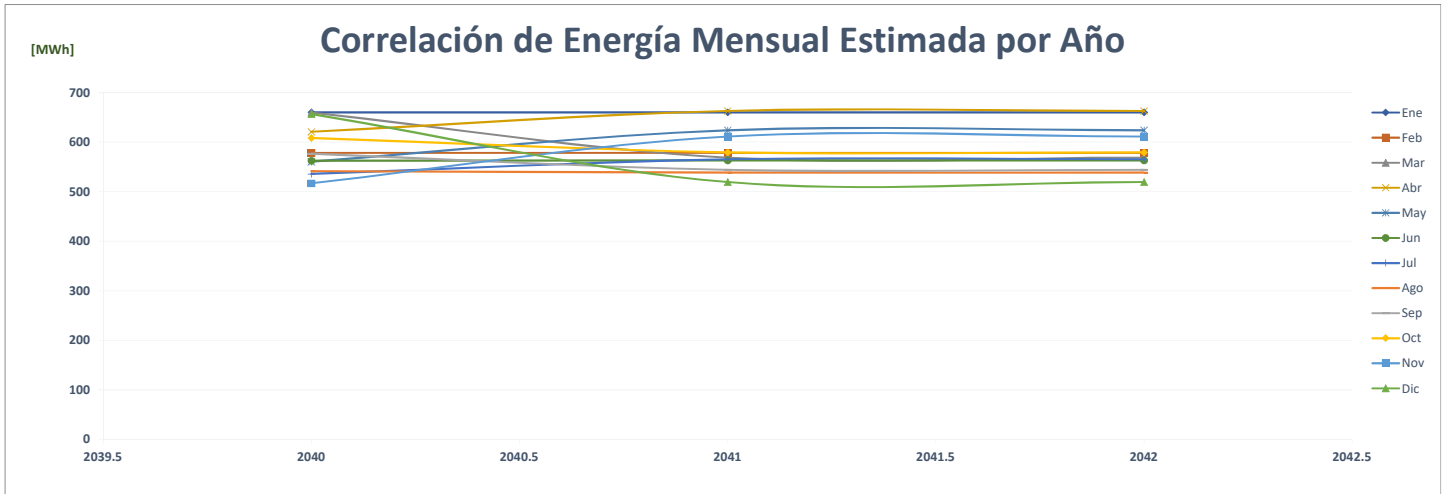

### Comparación de Coca Cola Femsa, S.A

		ENERGÍA (MWh)												PROMEDIO	%
	Año	Ene	Feb	Mar	Abr	May	Jun	Jul	Ago	Sep	Oct	Nov	Dic		
AÑO 2	2020	112	110	105	88	104	100	96	96	102	111	98	105	<b>102</b>	-
AÑO 1	2021	93	96	115	106	118	114	111	105	111	120	112	126	<b>111</b>	<b>8.2%</b>
AÑO 0	2022	114	112	129	124	127	114	-	-	-	-	-	-	<b>60</b>	<b>-45.7%</b>
AÑO 1	2023	115	113	130	125	119	115	113	106	112	121	113	128	<b>117</b>	<b>95.8%</b>
AÑO 2	2024	128	116	113	131	126	119	116	113	106	113	122	114	<b>118</b>	<b>0.5%</b>
AÑO 3	2025	128	116	113	131	126	119	116	113	106	113	122	114	<b>118</b>	<b>0.0%</b>
AÑO 4	2026	128	116	113	131	126	119	116	113	106	113	122	114	<b>118</b>	<b>0.0%</b>

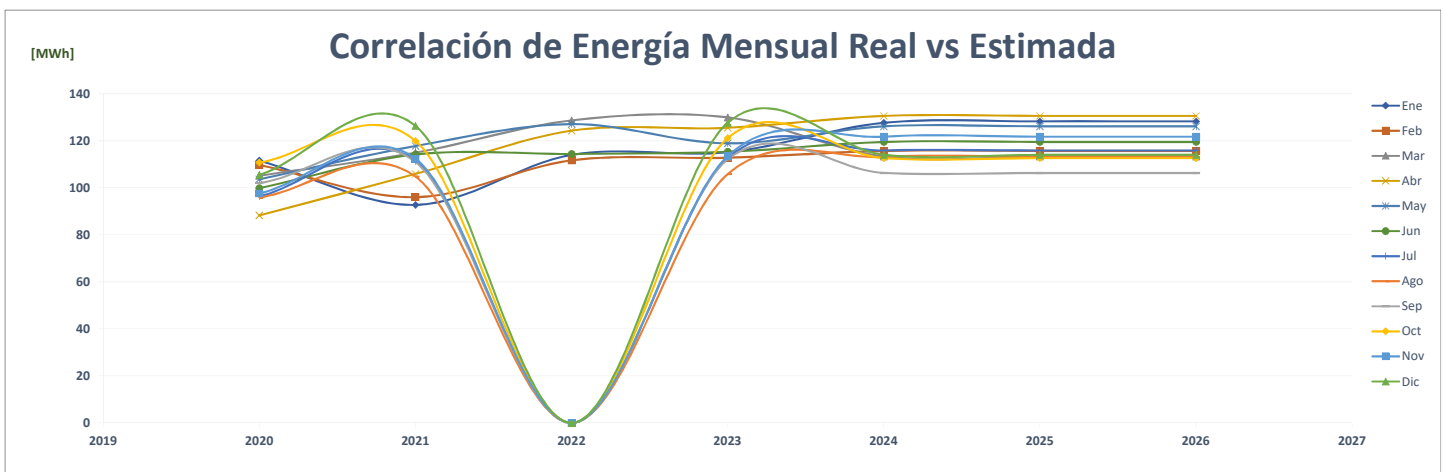
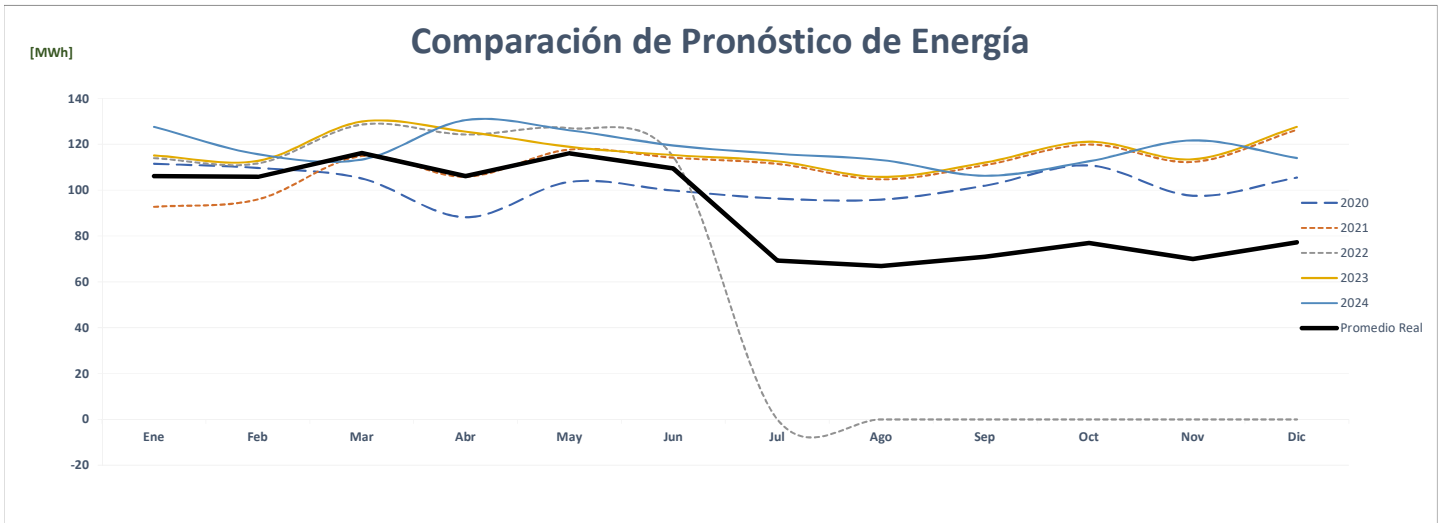
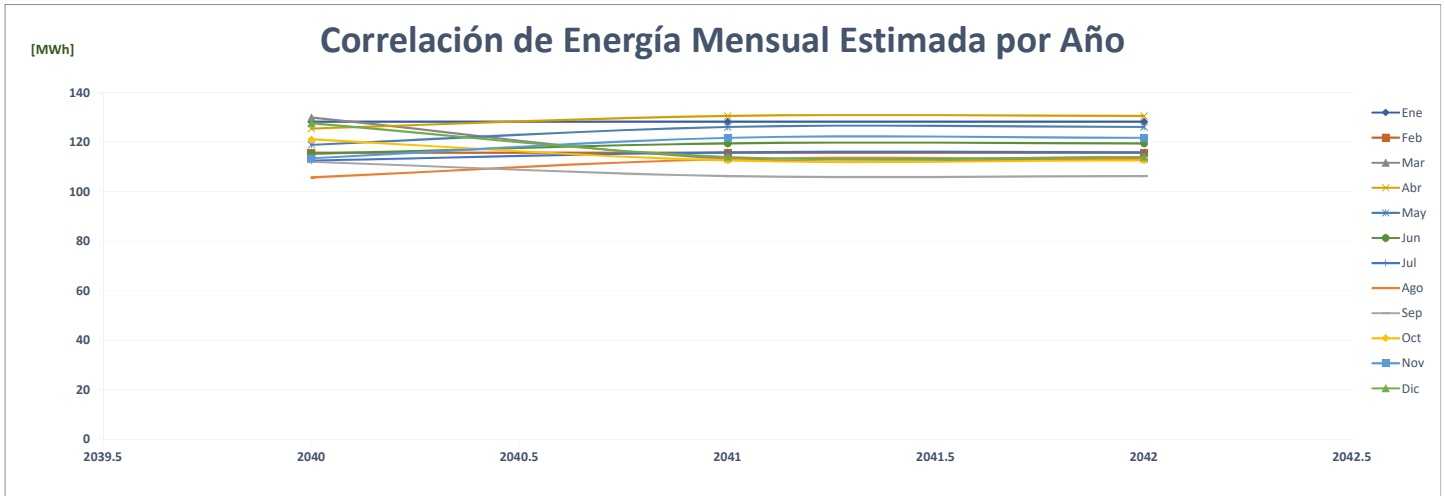

### Comparación de Pedersen Fine Foods, S.A.

		ENERGÍA (MWh)													%
	Año	Ene	Feb	Mar	Abr	May	Jun	Jul	Ago	Sep	Oct	Nov	Dic	PROMEDIO	
AÑO 2	2020	-	139	147	143	146	139	141	140	141	143	131	141	<b>129</b>	-
AÑO 1	2021	138	133	144	138	146	141	149	149	144	147	138	150	<b>143</b>	<b>10.7%</b>
AÑO 0	2022	143	130	142	138	142	136	-	-	-	-	-	-	<b>69</b>	<b>-51.5%</b>
AÑO 1	2023	147	149	142	135	144	148	131	142	138	135	132	138	<b>140</b>	<b>101.9%</b>
AÑO 2	2024	138	145	143	132	139	136	145	140	136	147	133	131	<b>139</b>	<b>-0.9%</b>
AÑO 3	2025	139	147	145	141	135	137	133	138	143	147	138	143	<b>140</b>	<b>1.2%</b>
AÑO 4	2026	138	143	146	137	147	131	138	147	146	137	131	147	<b>141</b>	<b>0.2%</b>

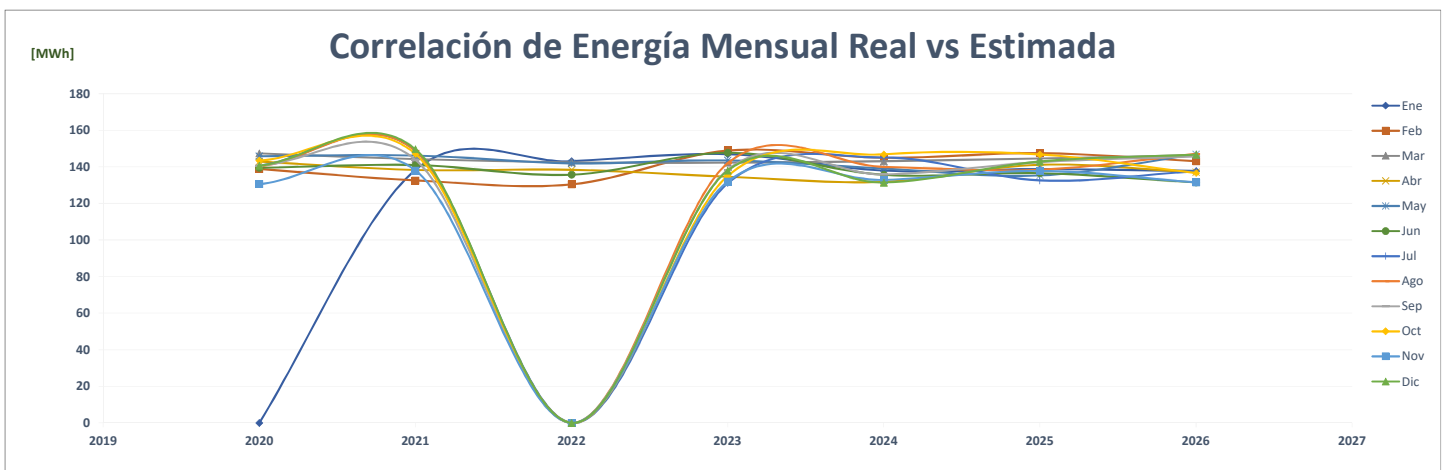
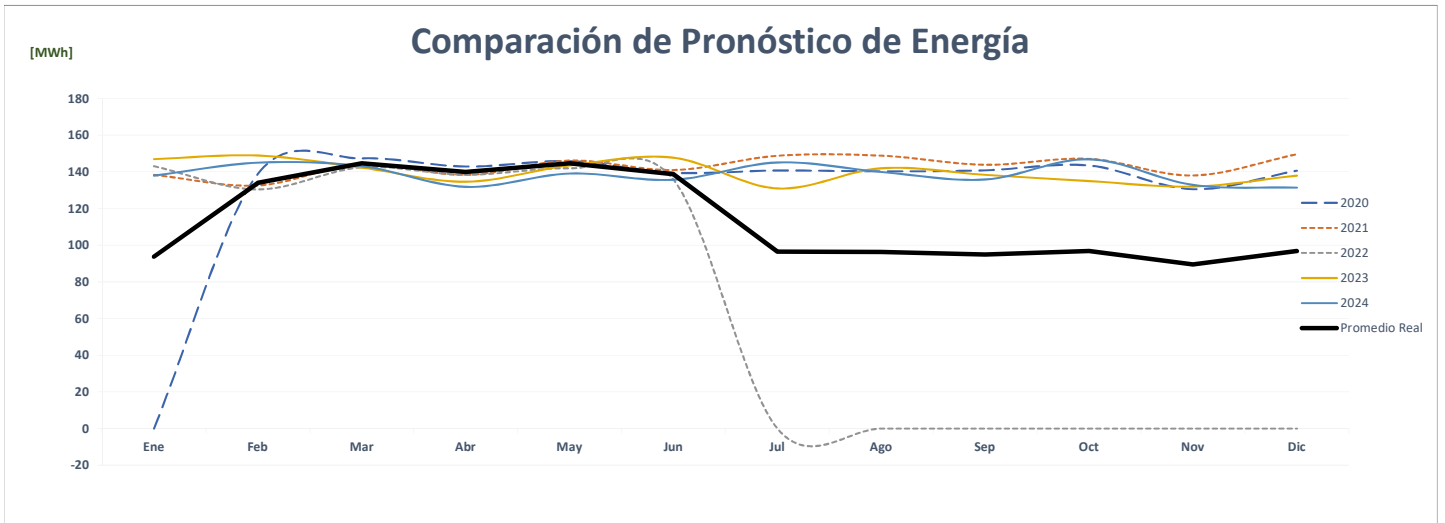
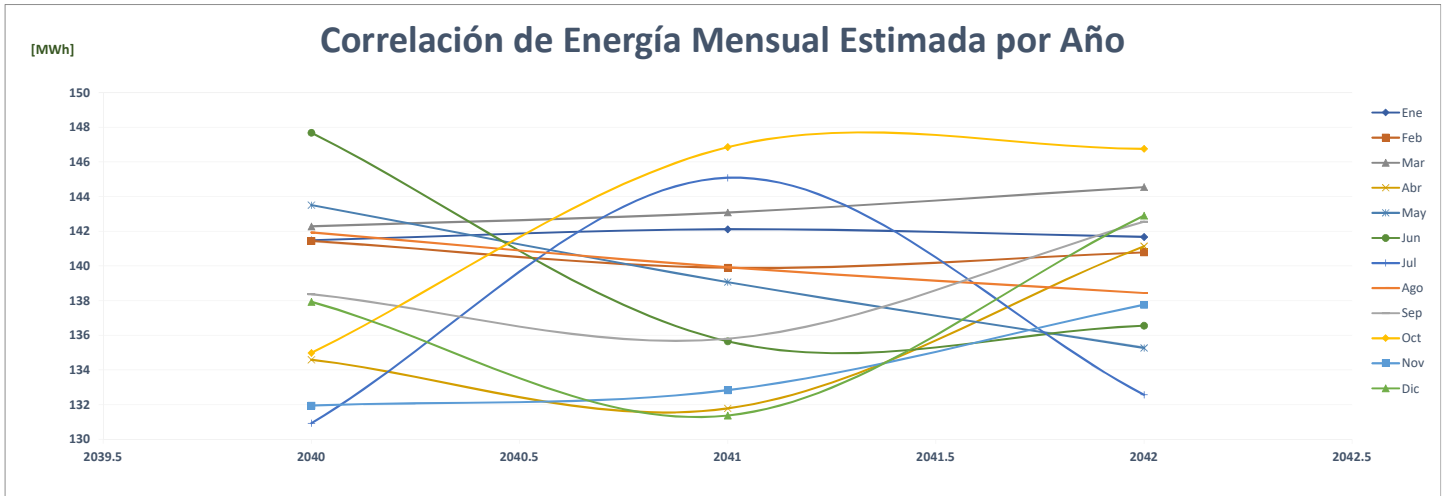



## Comparación de Pet Panamá

		ENERGÍA (MWh)													%
	Año	Ene	Feb	Mar	Abr	May	Jun	Jul	Ago	Sep	Oct	Nov	Dic	PROMEDIO	
AÑO 2	2020	75	67	84	91	73	83	92	96	119	101	89	74	<b>87</b>	-
AÑO 1	2021	79	86	100	85	109	122	116	110	108	109	105	112	<b>103</b>	<b>18.8%</b>
AÑO 0	2022	105	107	137	126	114	113	-	-	-	-	-	-	<b>58</b>	<b>-43.4%</b>
AÑO 1	2023	75	62	69	71	78	80	75	72	70	73	75	88	<b>74</b>	<b>26.9%</b>
AÑO 2	2024	88	76	63	70	72	78	80	76	73	71	74	76	<b>75</b>	<b>0.9%</b>
AÑO 3	2025	89	77	63	71	73	79	81	77	74	72	75	77	<b>76</b>	<b>1.0%</b>
AÑO 4	2026	89	78	64	71	74	80	82	78	75	73	76	78	<b>76</b>	<b>1.0%</b>

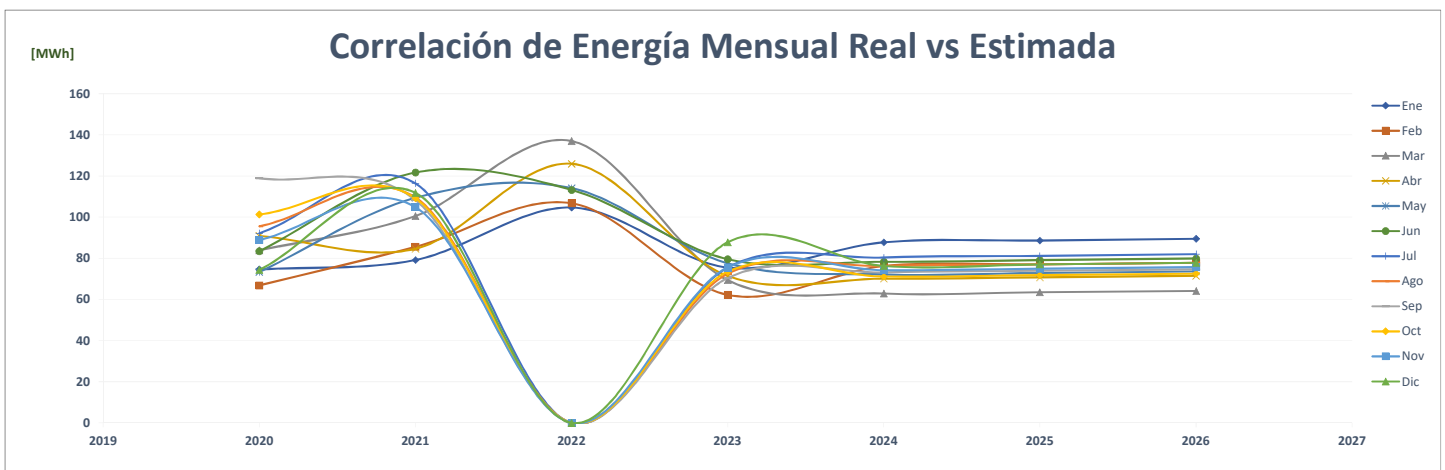
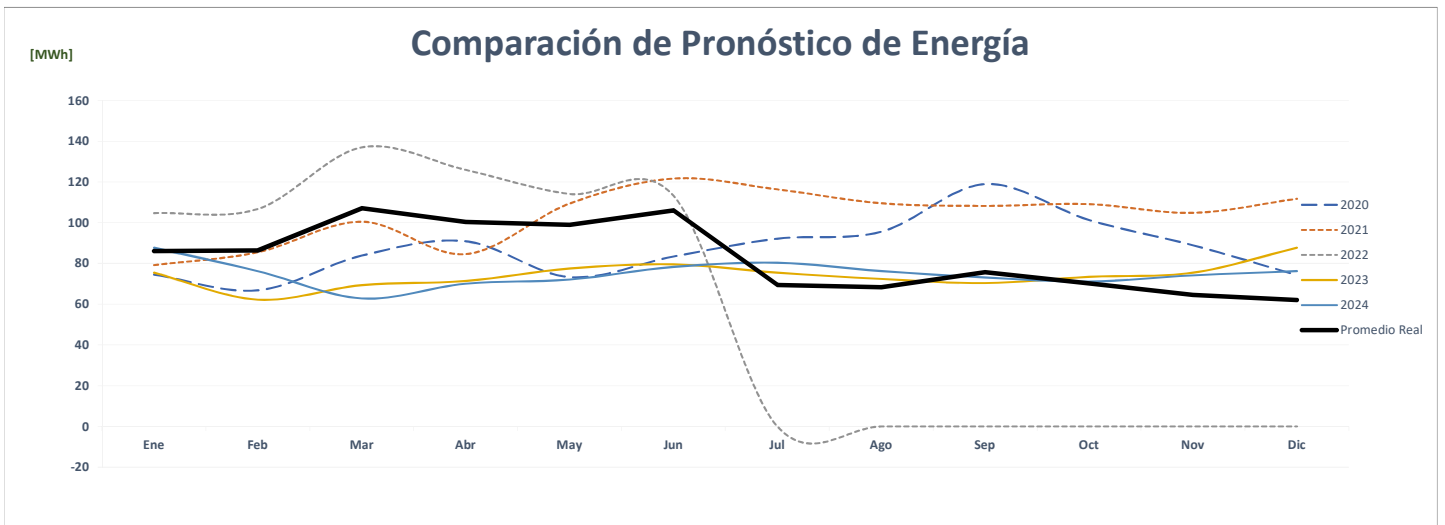
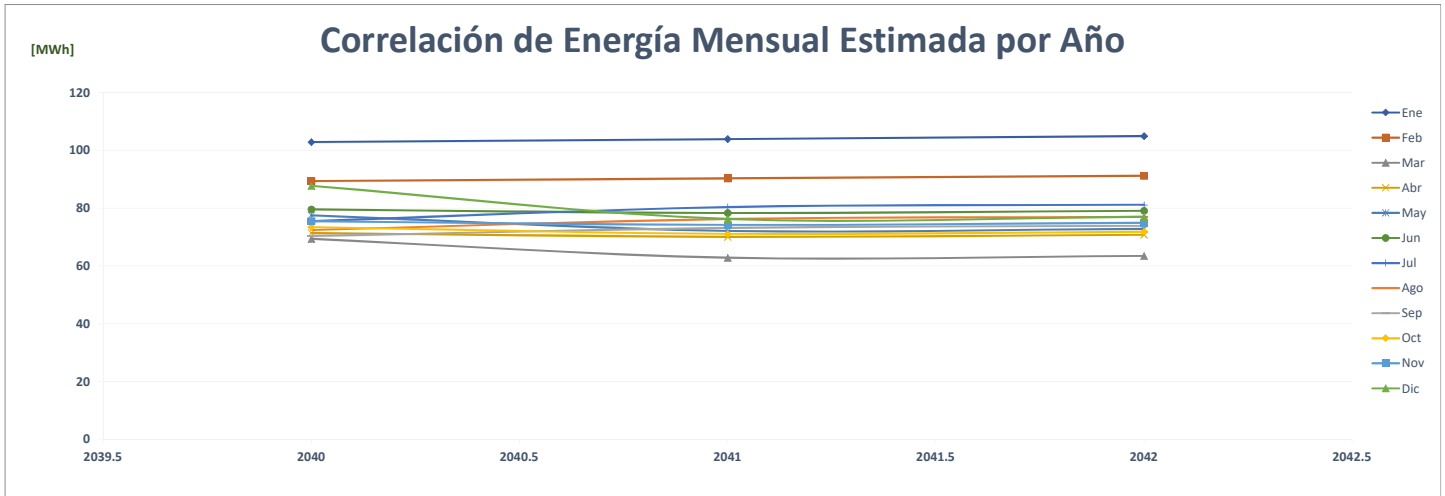



### Comparación de Petro Hielo, S.A.

		ENERGÍA (MWh)														%
	Año	Ene	Feb	Mar	Abr	May	Jun	Jul	Ago	Sep	Oct	Nov	Dic	PROMEDIO		
AÑO 2	2020	500	483	370	190	273	297	285	285	338	406	371	410	<b>351</b>	-	
AÑO 1	2021	334	391	506	514	497	472	443	471	471	522	493	577	<b>474</b>	<b>35.2%</b>	
AÑO 0	2022	512	475	364	522	522	482	-	-	-	-	-	-	<b>240</b>	<b>-49.4%</b>	
AÑO 1	2023	547	384	475	454	417	376	510	529	426	397	440	477	<b>453</b>	<b>88.8%</b>	
AÑO 2	2024	477	450	473	380	546	515	510	511	405	519	487	455	<b>477</b>	<b>5.4%</b>	
AÑO 3	2025	504	447	500	482	456	487	494	537	380	523	397	390	<b>466</b>	<b>-2.3%</b>	
AÑO 4	2026	532	409	462	455	473	499	523	415	451	397	388	509	<b>459</b>	<b>-1.5%</b>	

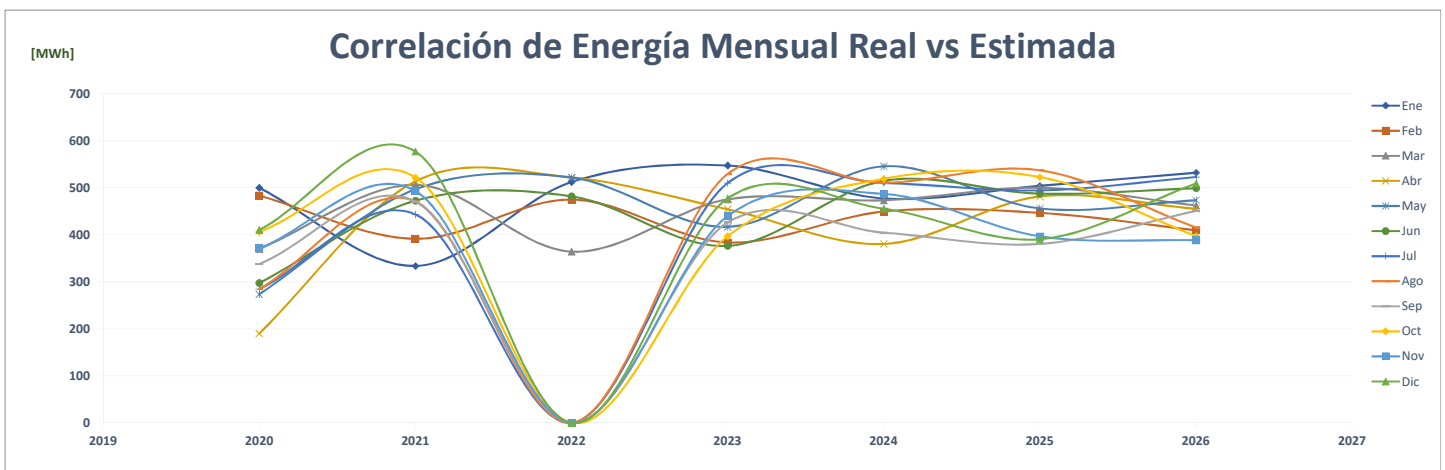
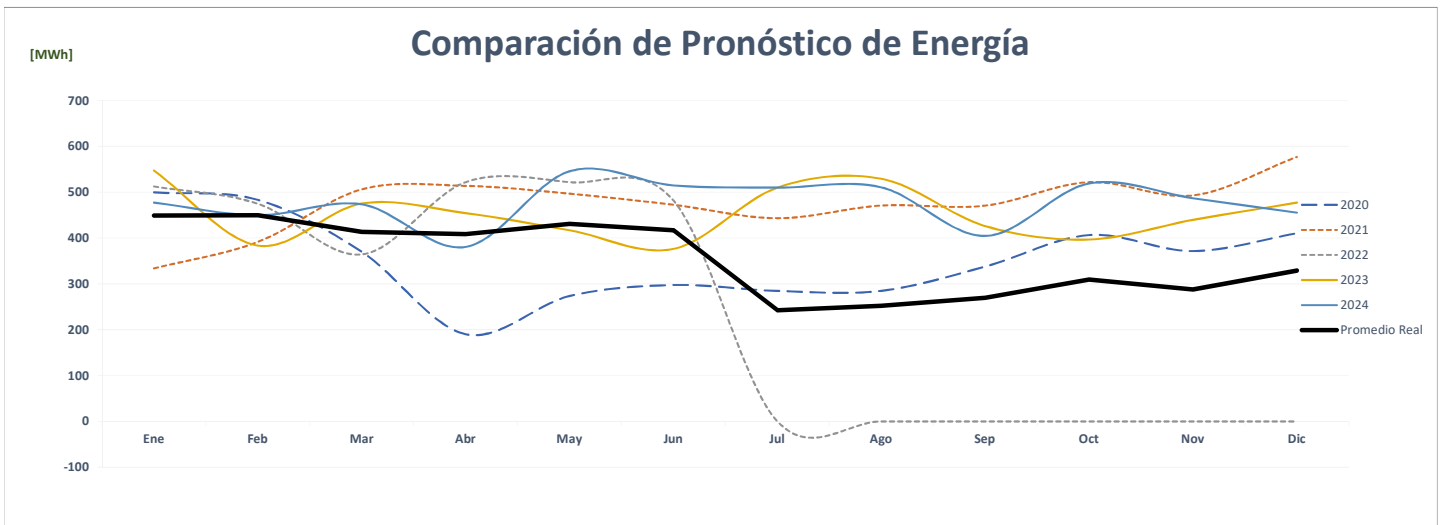
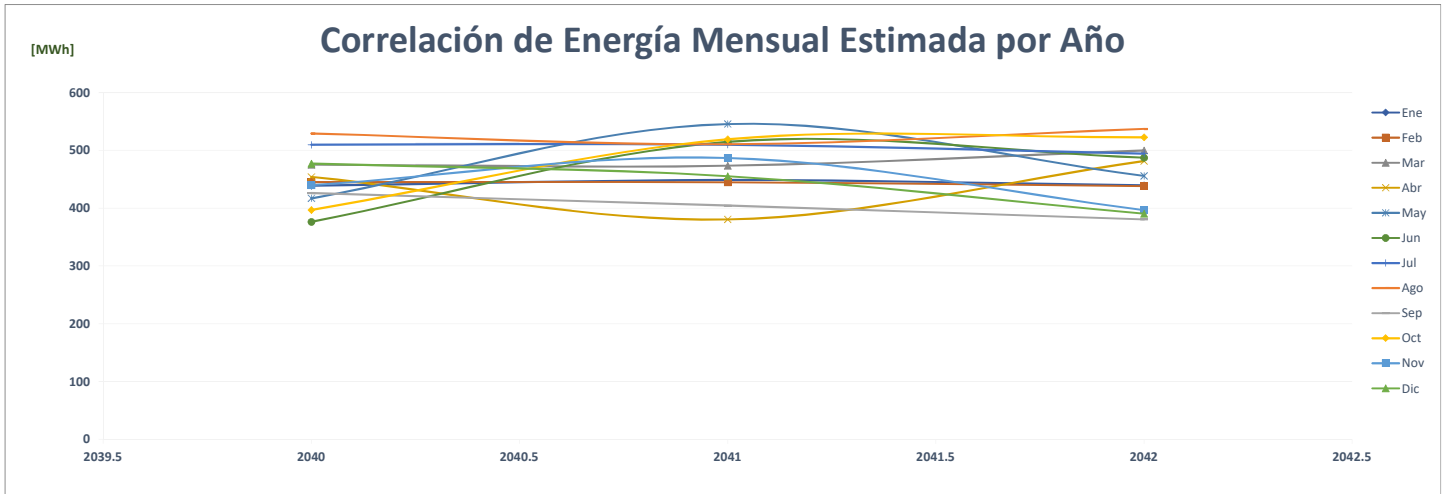

### Comparación de Panafoto Calle 50

		ENERGÍA (MWh)													%
	Año	Ene	Feb	Mar	Abr	May	Jun	Jul	Ago	Sep	Oct	Nov	Dic	PROMEDIO	
AÑO 2	2020	89	85	69	31	43	62	62	60	67	81	77	77	<b>67</b>	-
AÑO 1	2021	43	65	85	80	81	81	84	82	84	81	84	92	<b>79</b>	17.2%
AÑO 0	2022	88	84	93	92	96	92	-	-	-	-	-	-	<b>45</b>	-42.2%
AÑO 1	2023	90	82	91	99	93	101	98	98	106	95	90	98	<b>95</b>	109.3%
AÑO 2	2024	98	90	82	91	99	93	101	98	98	106	95	90	<b>95</b>	0.0%
AÑO 3	2025	98	90	82	91	99	93	101	98	98	106	95	90	<b>95</b>	0.0%
AÑO 4	2026	98	90	82	91	99	93	101	98	98	106	95	90	<b>95</b>	0.0%

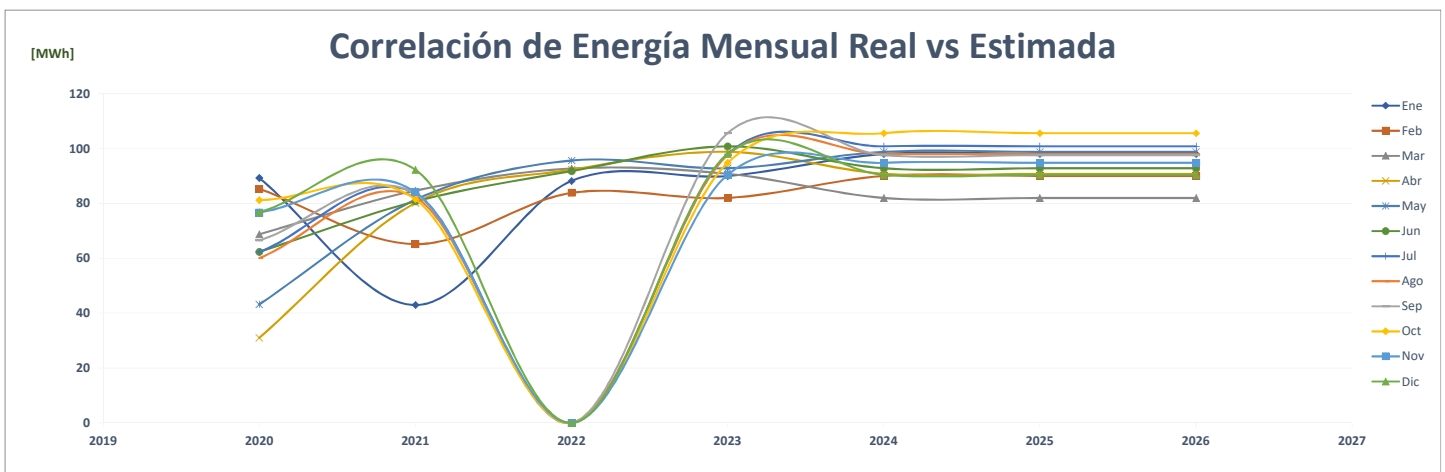
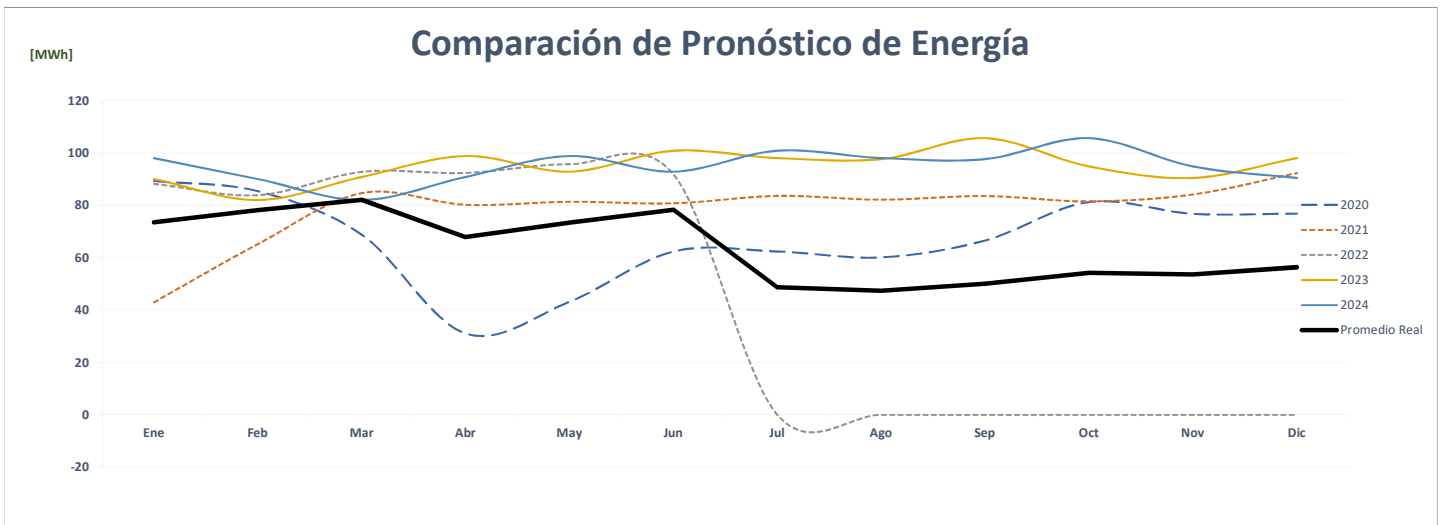
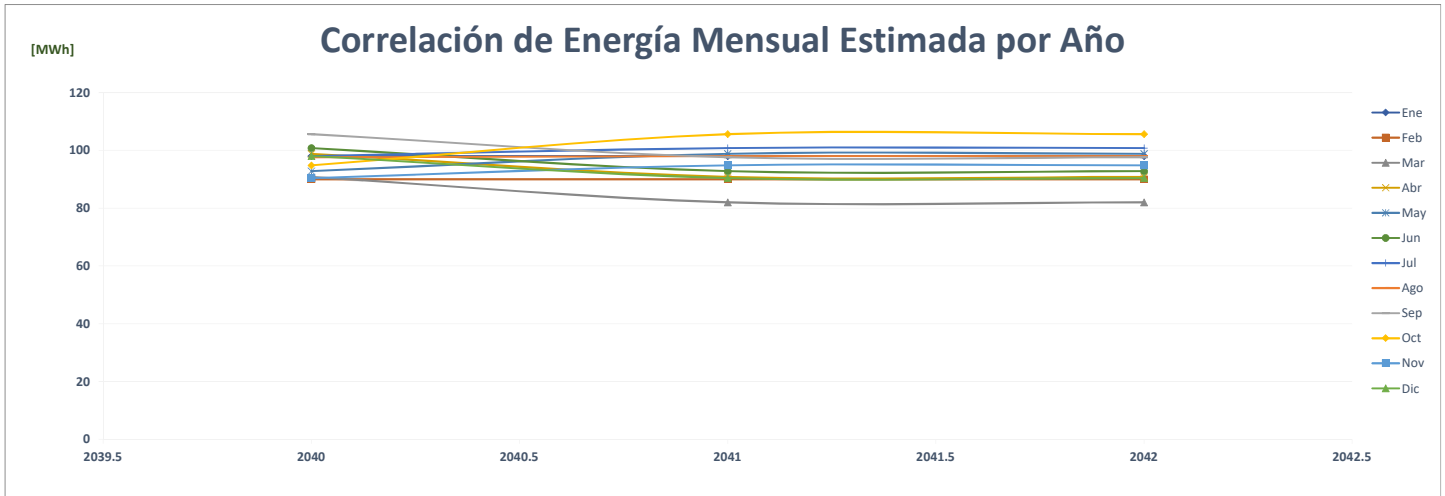

### Comparación de Panafoto Centenial

		ENERGÍA (MWh)													%
	Año	Ene	Feb	Mar	Abr	May	Jun	Jul	Ago	Sep	Oct	Nov	Dic	PROMEDIO	
AÑO 2	2020	42	40	26	1	7	21	19	18	23	31	30	29	24	-
AÑO 1	2021	11	25	40	36	41	39	41	45	45	46	44	49	38	60.7%
AÑO 0	2022	42	41	44	42	43	40	-	-	-	-	-	-	21	-45.3%
AÑO 1	2023	41	33	43	39	42	40	42	41	40	41	39	41	40	90.9%
AÑO 2	2024	41	41	33	43	39	42	40	42	41	40	41	39	40	0.0%
AÑO 3	2025	41	41	33	43	39	42	40	42	41	40	41	39	40	0.0%
AÑO 4	2026	41	41	33	43	39	42	40	42	41	40	41	39	40	0.0%

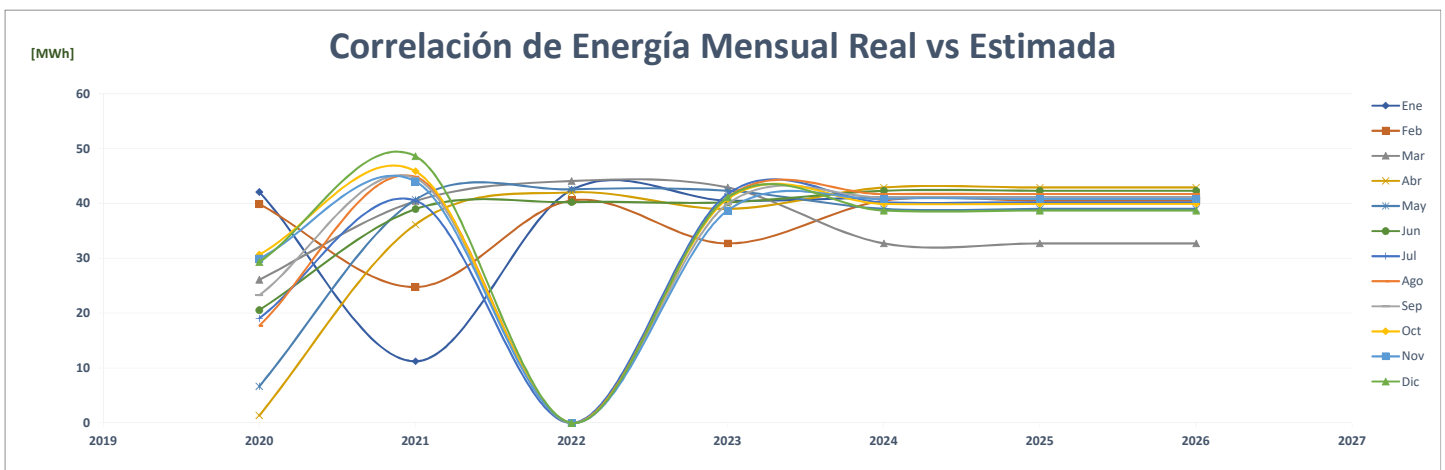
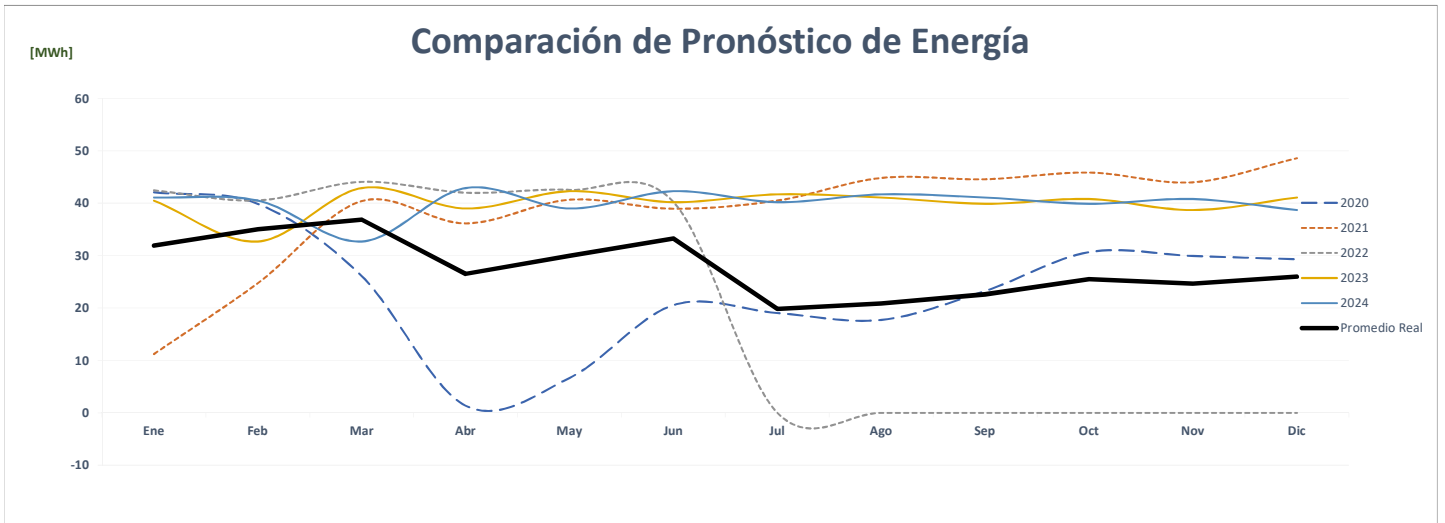
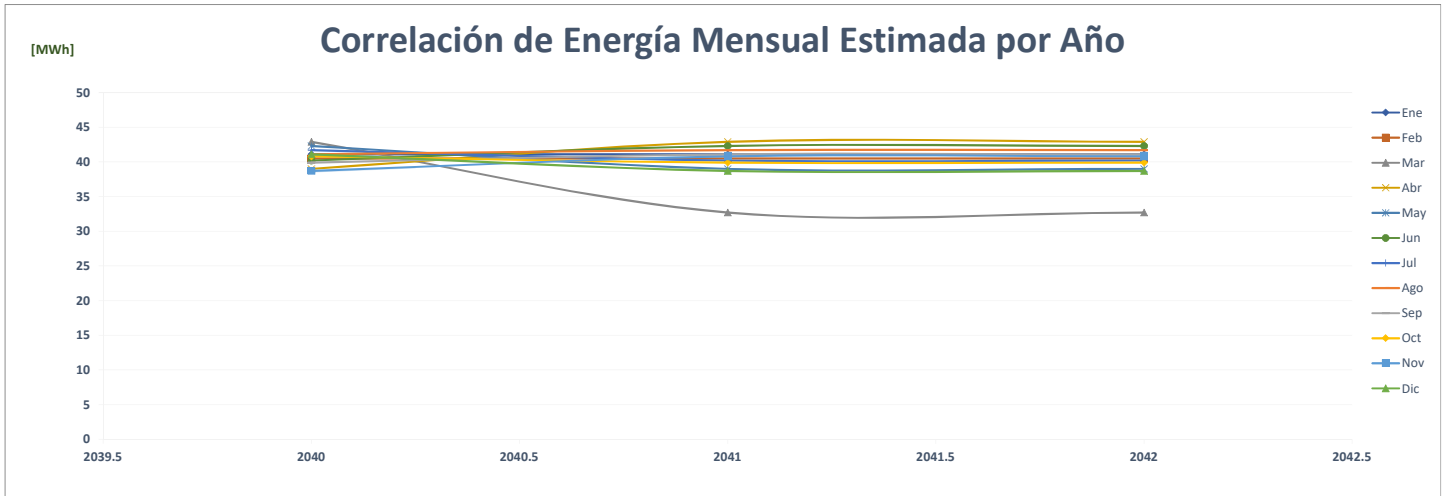

### Comparación de Panafoto Metromall

		ENERGÍA (MWh)												PROMEDIO	%
	Año	Ene	Feb	Mar	Abr	May	Jun	Jul	Ago	Sep	Oct	Nov	Dic		
AÑO 2	2020	26	24	17	2	9	17	15	14	18	20	23	24	17	-
AÑO 1	2021	10	20	30	24	26	25	27	28	26	28	25	25	24	40.1%
AÑO 0	2022	25	24	28	26	26	25	-	-	-	-	-	-	13	-47.4%
AÑO 1	2023	25	20	27	26	26	24	27	27	26	26	27	27	26	99.9%
AÑO 2	2024	27	25	20	27	26	26	24	27	27	26	26	27	26	0.0%
AÑO 3	2025	27	25	20	27	26	26	24	27	27	26	26	27	26	0.0%
AÑO 4	2026	27	25	20	27	26	26	24	27	27	26	26	27	26	0.0%

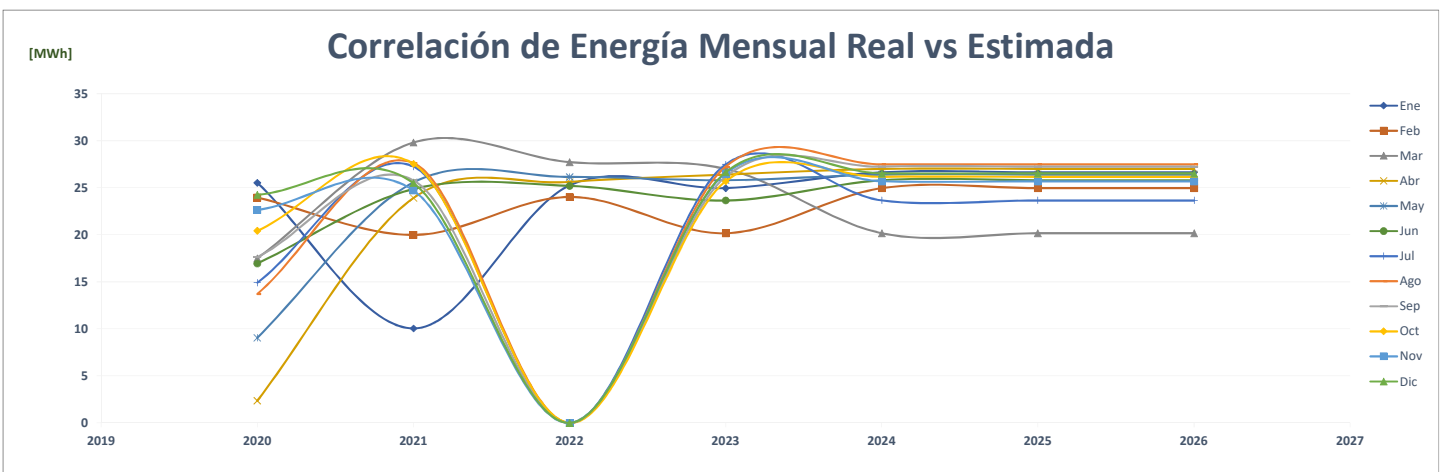
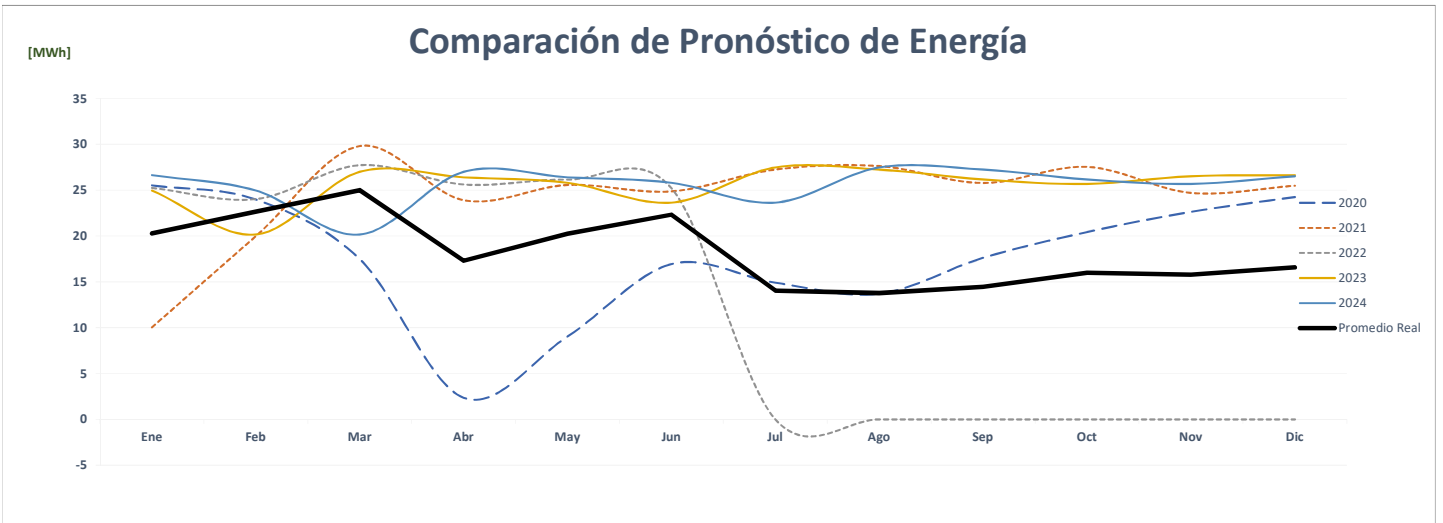
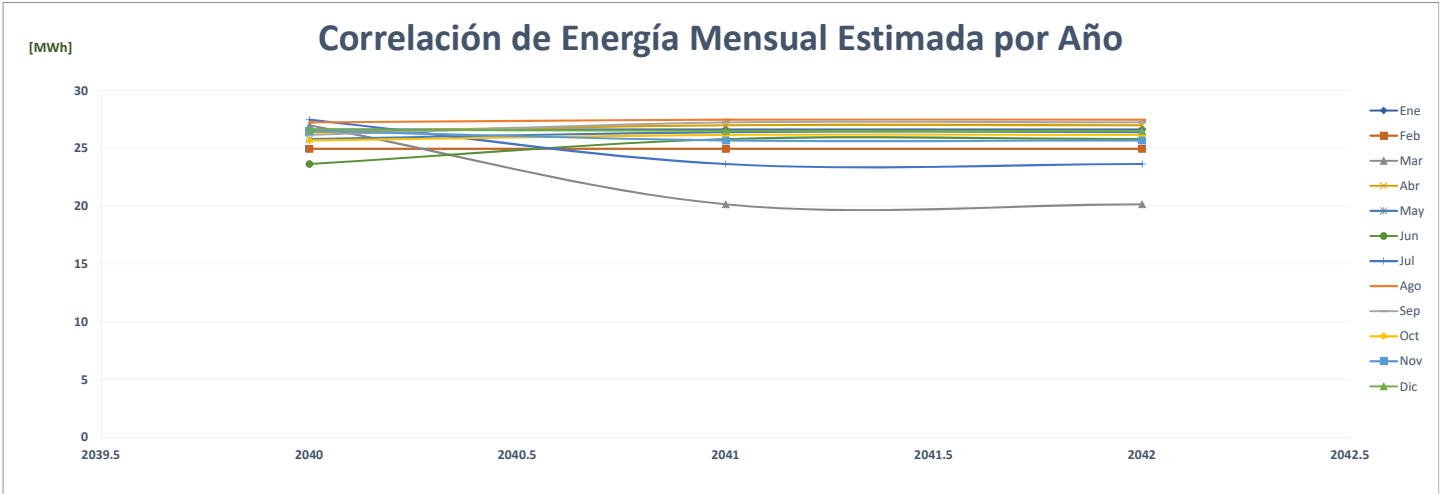

### Comparación de Panafoto Zona Libre 1

		ENERGÍA (MWh)												PROMEDIO	%	
	Año	Ene	Feb	Mar	Abr	May	Jun	Jul	Ago	Sep	Oct	Nov	Dic			
AÑO 2	2020	22	20	19	7	12	19	13	11	17	20	16	16	16	16	-
AÑO 1	2021	18	17	21	19	19	20	20	20	19	19	15	19	19	19	16.5%
AÑO 0	2022	18	18	21	18	19	20	-	-	-	-	-	-	-	10	-49.3%
AÑO 1	2023	22	19	24	23	26	24	22	21	21	23	24	23	23	23	138.8%
AÑO 2	2024	23	22	19	24	23	26	24	22	21	21	23	24	24	23	0.0%
AÑO 3	2025	23	22	19	24	23	26	24	22	21	21	23	24	24	23	0.0%
AÑO 4	2026	23	22	19	24	23	26	24	22	21	21	23	24	24	23	0.0%

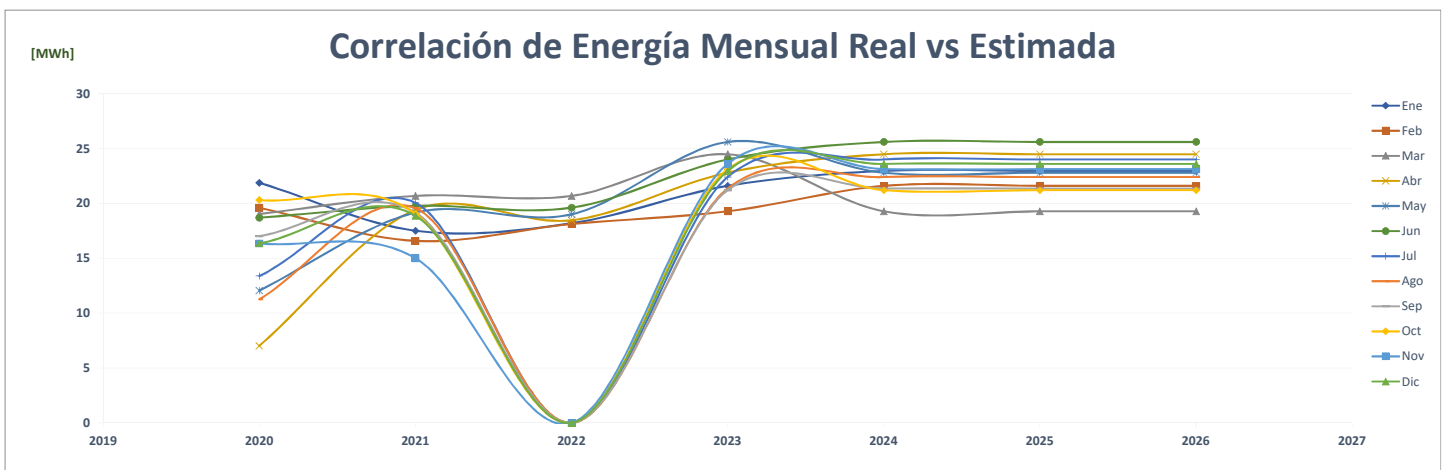
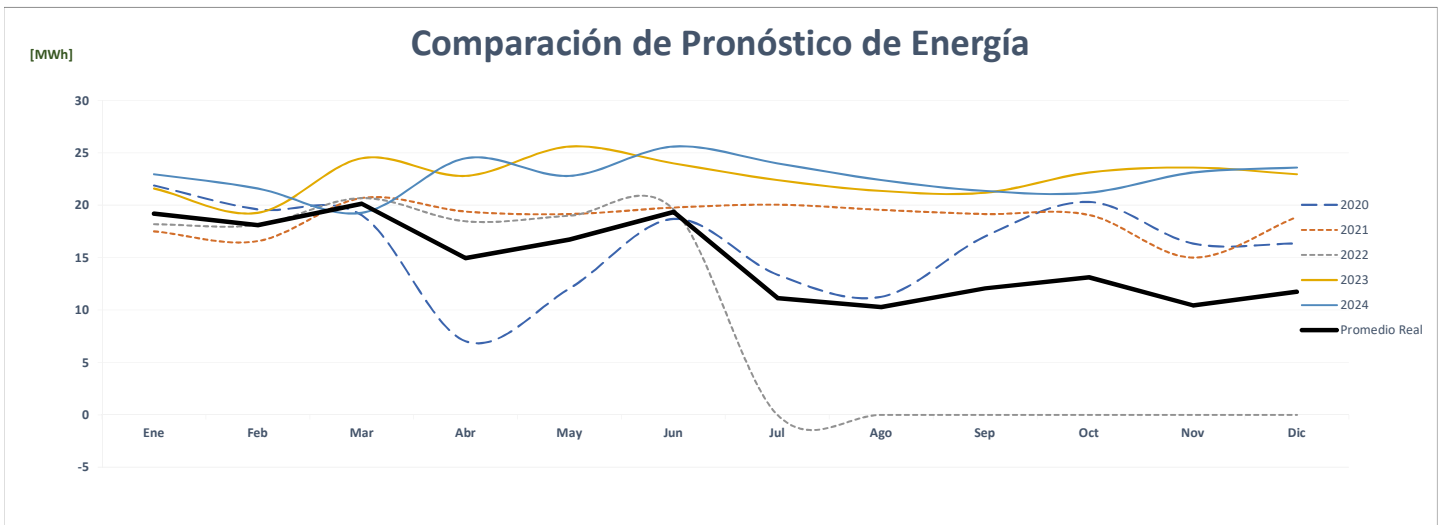
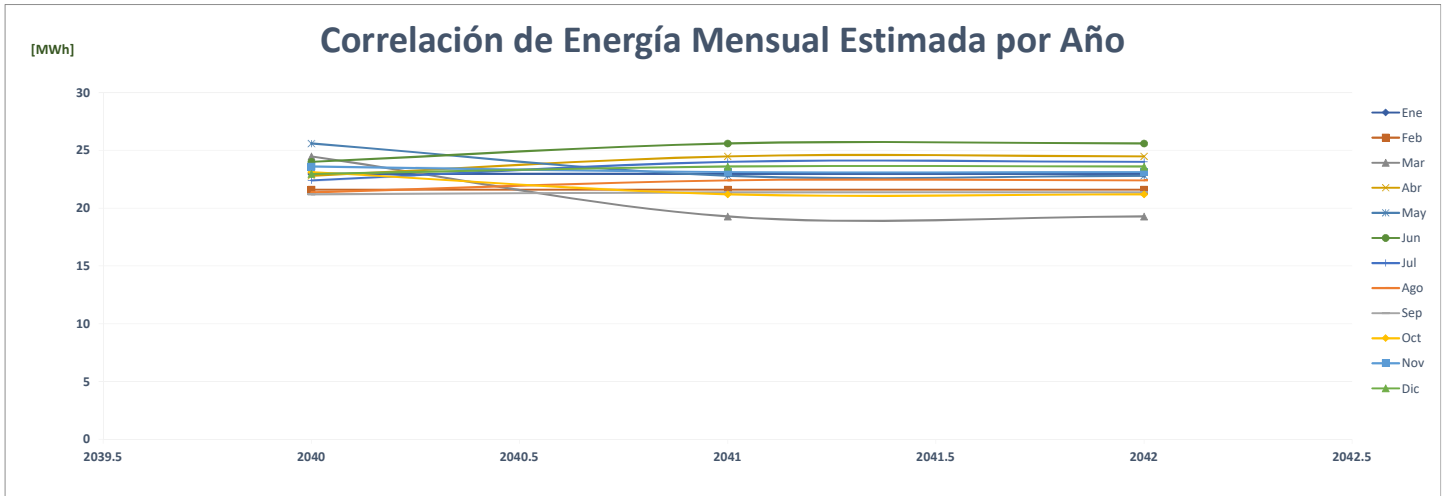

### Comparación de Panafoto Zona Libre 2

		ENERGÍA (MWh)												%	
	Año	Ene	Feb	Mar	Abr	May	Jun	Jul	Ago	Sep	Oct	Nov	Dic	PROMEDIO	
AÑO 2	2020	20	17	15	6	12	18	20	16	17	19	17	18	16	-
AÑO 1	2021	19	19	23	22	21	23	23	21	20	21	19	20	21	28.8%
AÑO 0	2022	17	16	19	18	19	19	-	-	-	-	-	-	9	-57.1%
AÑO 1	2023	21	17	22	21	23	21	20	24	19	21	20	21	21	131.8%
AÑO 2	2024	21	21	17	22	21	23	21	20	24	19	21	20	21	0.0%
AÑO 3	2025	21	21	17	22	21	23	21	20	24	19	21	20	21	0.0%
AÑO 4	2026	21	21	17	22	21	23	21	20	24	19	21	20	21	0.0%

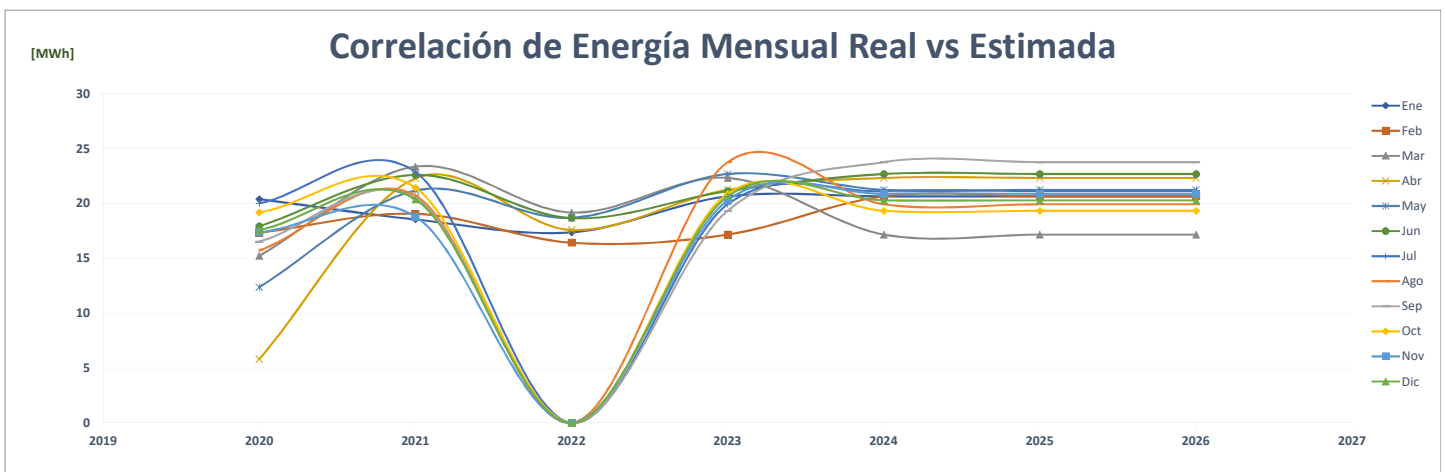
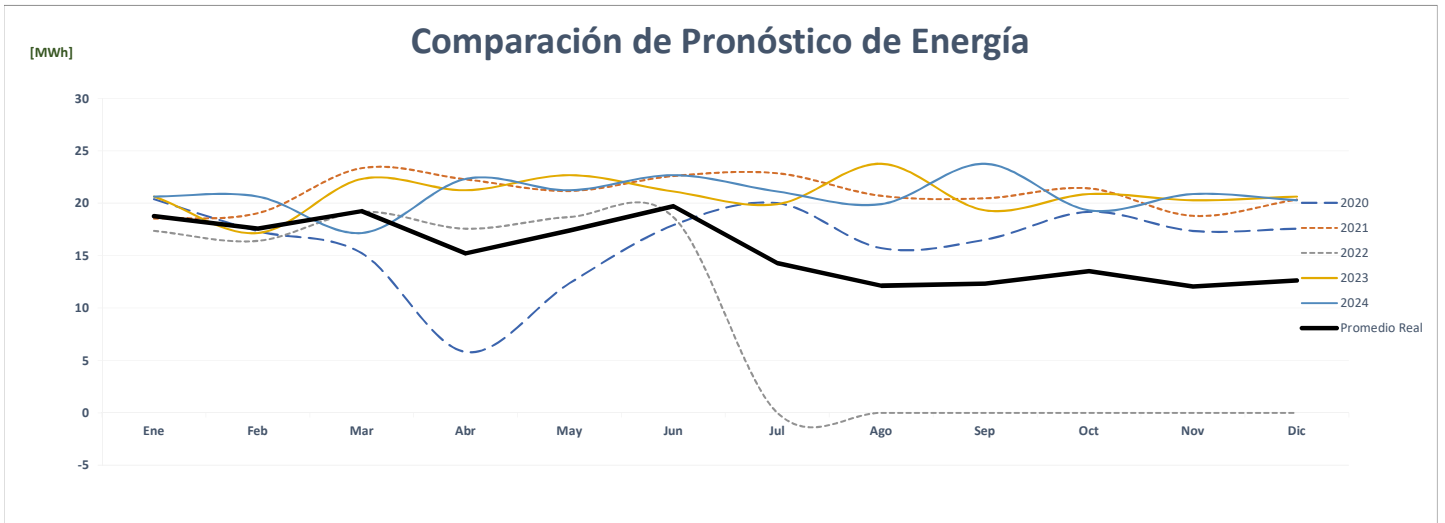
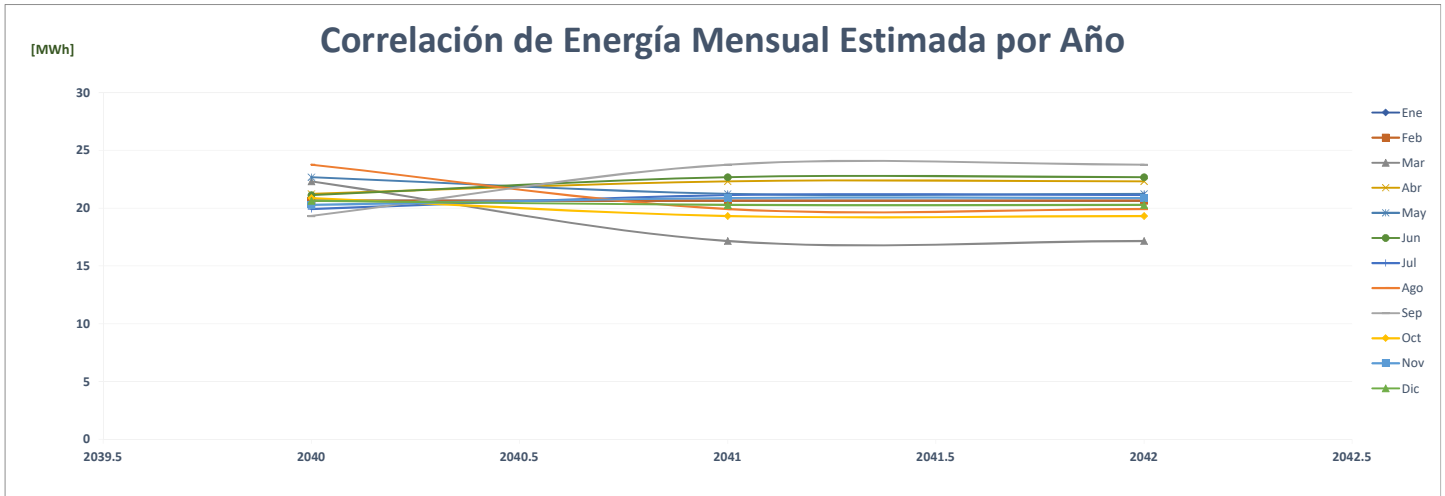

## Comparación de Plásticos Generales

		ENERGÍA (MWh)														%
	Año	Ene	Feb	Mar	Abr	May	Jun	Jul	Ago	Sep	Oct	Nov	Dic	PROMEDIO		
AÑO 2	2020	375	346	401	296	373	378	358	391	335	383	338	327	<b>358</b>	-	
AÑO 1	2021	392	426	490	411	450	445	529	468	462	484	432	455	<b>454</b>	<b>26.6%</b>	
AÑO 0	2022	438	455	457	389	395	431	-	-	-	-	-	-	<b>214</b>	<b>-52.9%</b>	
AÑO 1	2023	353	312	367	346	390	390	412	345	294	315	424	392	<b>362</b>	<b>69.2%</b>	
AÑO 2	2024	392	364	321	378	356	402	402	424	355	303	325	437	<b>371</b>	<b>2.7%</b>	
AÑO 3	2025	404	374	331	389	367	414	414	437	366	312	334	450	<b>383</b>	<b>3.0%</b>	
AÑO 4	2026	416	386	341	401	378	426	426	450	377	321	344	464	<b>394</b>	<b>3.0%</b>	

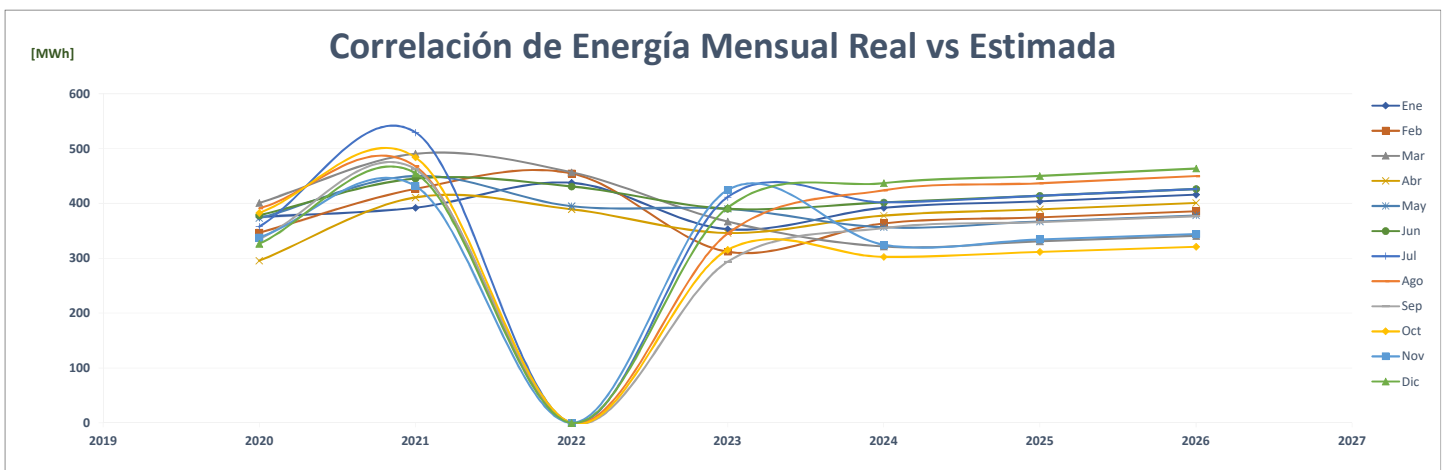
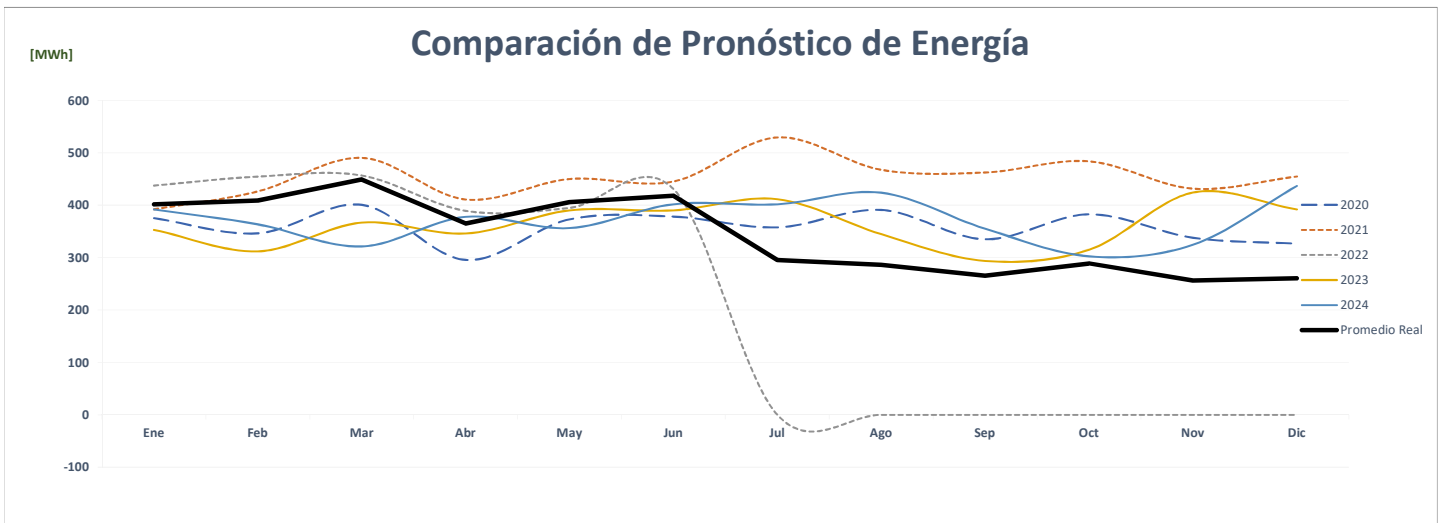
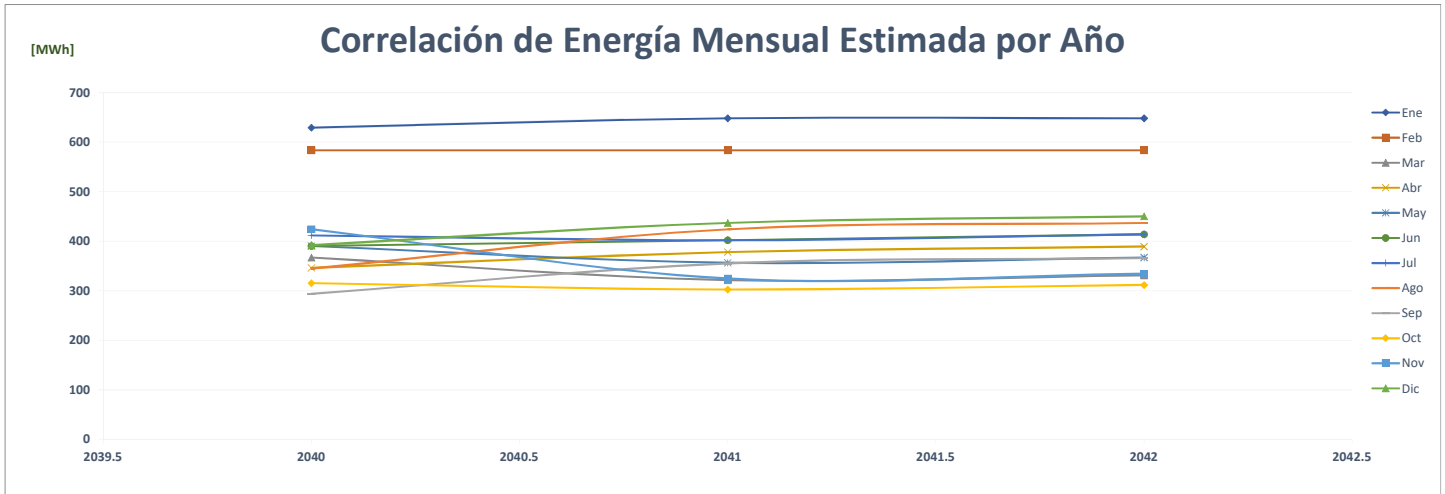

## Comparación de Ph Acqua1

		ENERGÍA (MWh)												PROMEDIO	%
	Año	Ene	Feb	Mar	Abr	May	Jun	Jul	Ago	Sep	Oct	Nov	Dic		
AÑO 2	2020	50	48	49	51	56	51	49	53	55	59	59	61	<b>53</b>	-
AÑO 1	2021	59	53	57	60	62	57	63	61	58	64	57	60	<b>59</b>	<b>11.1%</b>
AÑO 0	2022	54	49	58	56	59	55	-	-	-	-	-	-	<b>27</b>	<b>-53.7%</b>
AÑO 1	2023	59	58	66	72	73	51	49	53	48	52	46	56	<b>57</b>	<b>107.4%</b>
AÑO 2	2024	56	59	59	67	73	74	52	50	54	48	53	46	<b>57</b>	<b>0.9%</b>
AÑO 3	2025	57	60	59	67	74	75	52	50	55	49	53	47	<b>58</b>	<b>1.0%</b>
AÑO 4	2026	57	60	60	68	74	76	53	51	55	49	54	47	<b>59</b>	<b>1.0%</b>

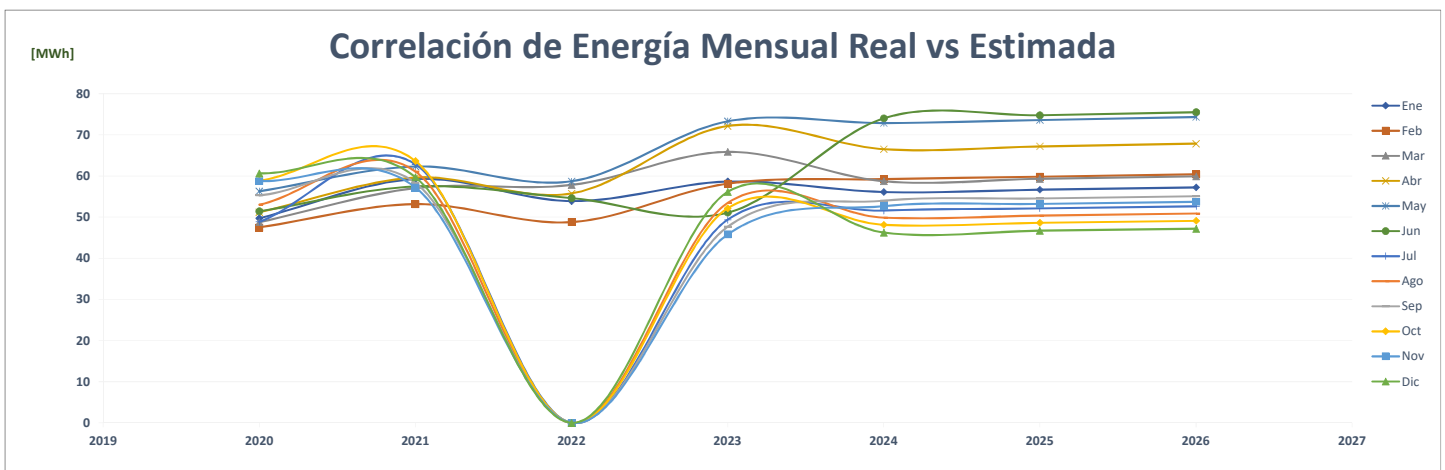
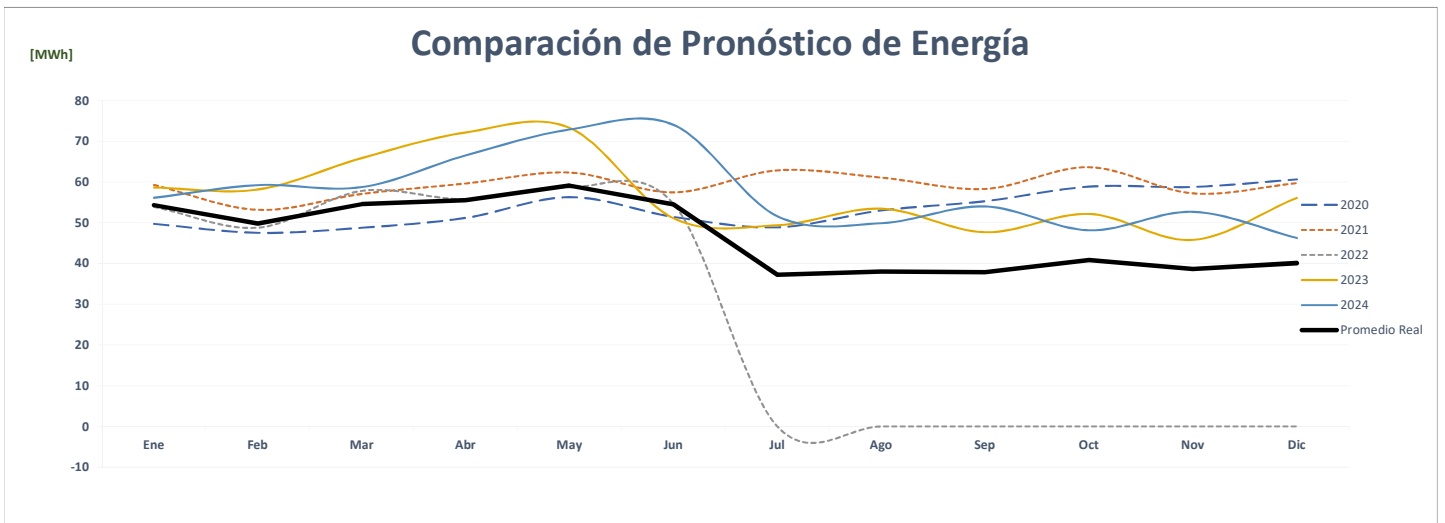
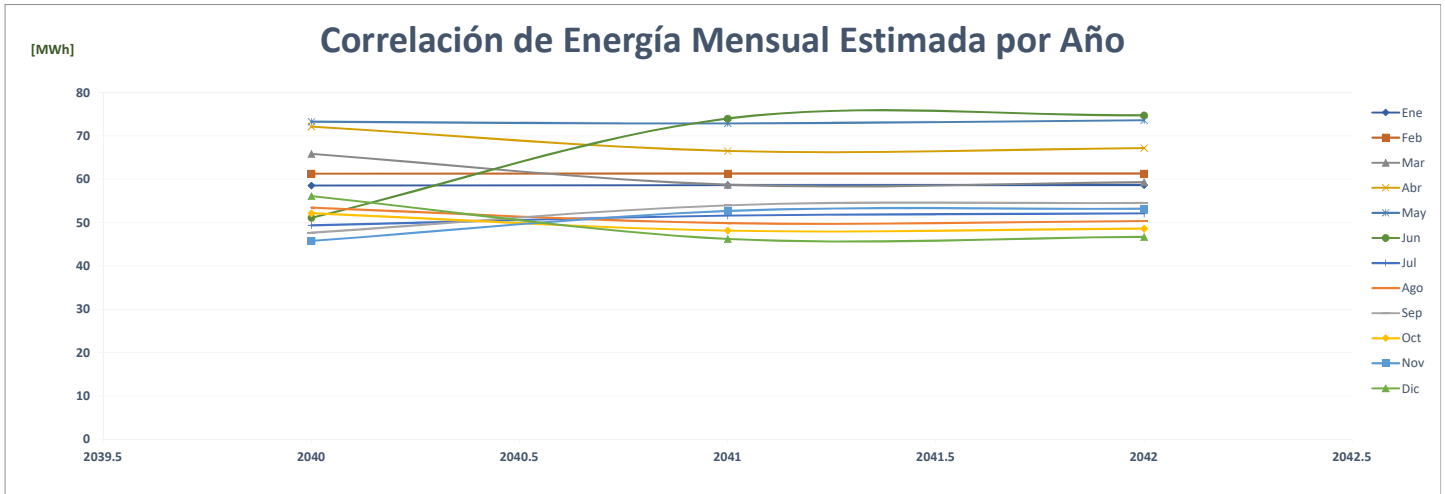





## Comparación de Ph Corp Nacional De Envases

		ENERGÍA (MWh)												%	
	Año	Ene	Feb	Mar	Abr	May	Jun	Jul	Ago	Sep	Oct	Nov	Dic	PROMEDIO	
AÑO 2	2020													-	-
AÑO 1	2021													-	0.0%
AÑO 0	2022													-	0.0%
AÑO 1	2023	113	113	113	113	113	113	113	113	113	113	113	113	113	0.0%
AÑO 2	2024	113	113	113	113	113	113	113	113	113	113	113	113	113	0.0%
AÑO 3	2025	113	113	113	113	113	113	113	113	113	113	113	113	113	0.0%
AÑO 4	2026	113	113	113	113	113	113	113	113	113	113	113	113	113	0.0%

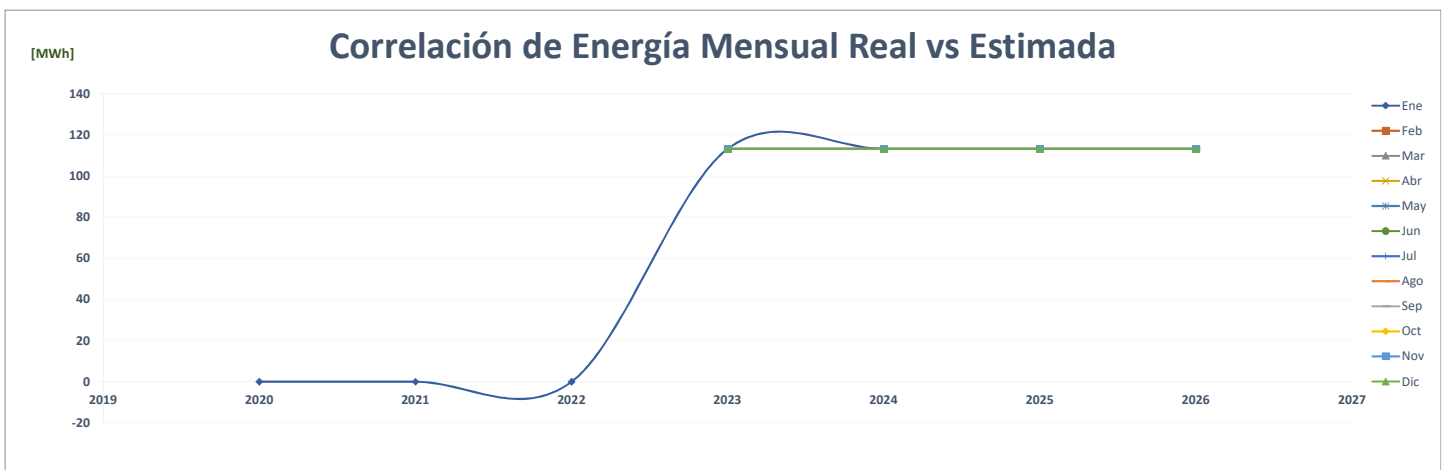
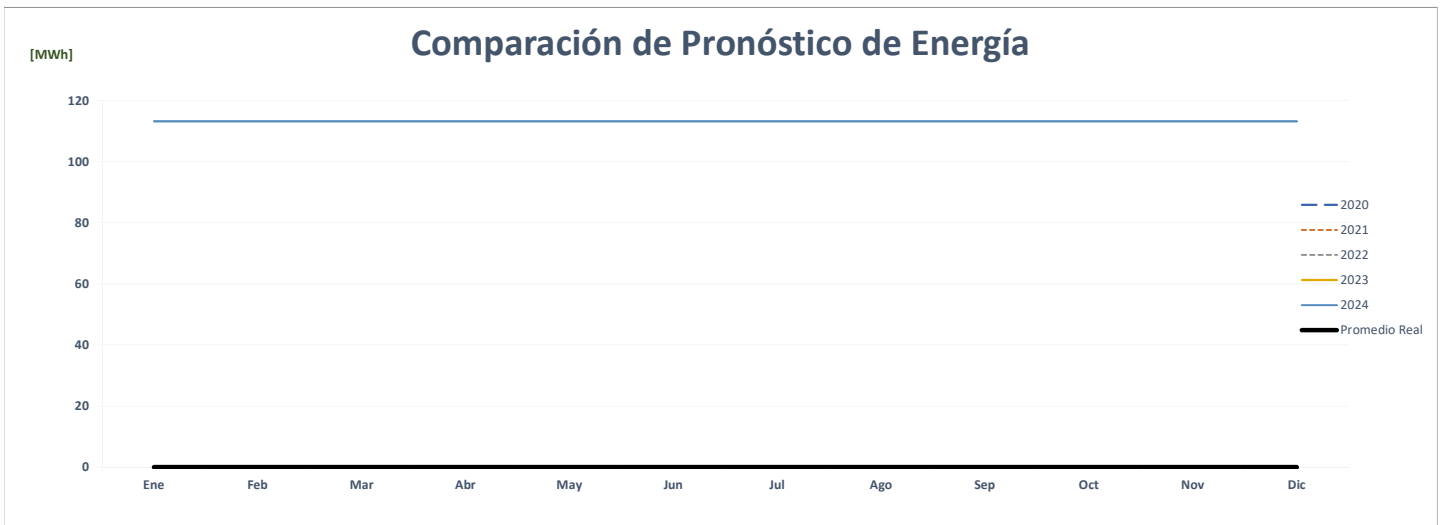
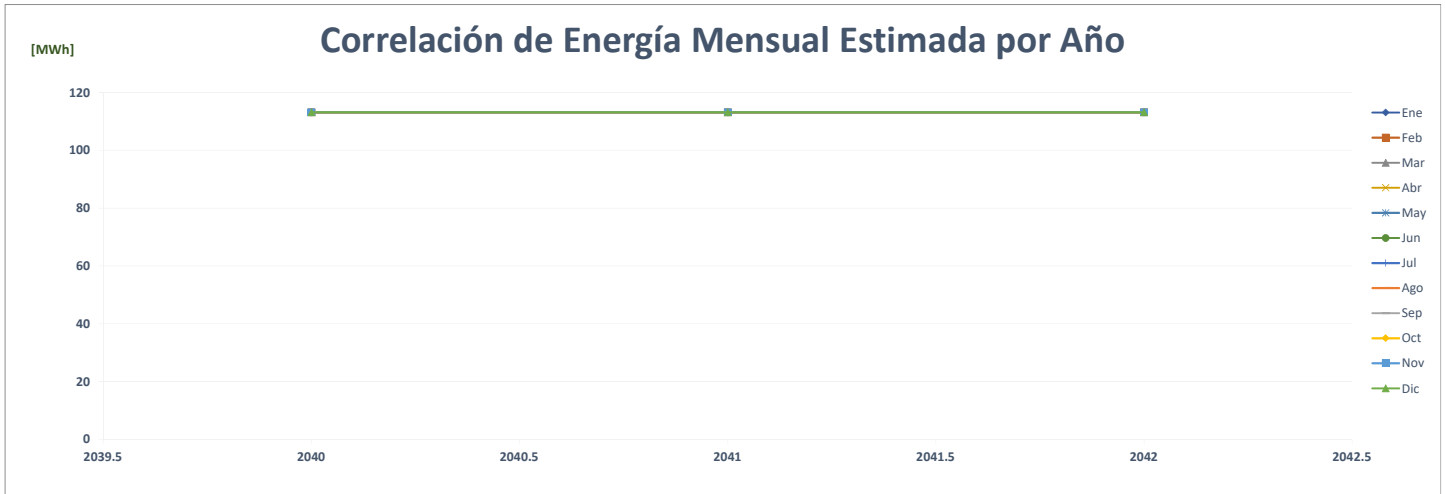

### Comparación de Ph Dream Plaza

ENERGÍA (MWh)														PROMEDIO	%
Año	Ene	Feb	Mar	Abr	May	Jun	Jul	Ago	Sep	Oct	Nov	Dic			
AÑO 2	2020	144	194	176	129	135	133	142	143	150	146	125	134	<b>146</b>	-
AÑO 1	2021	123	135	167	165	196	187	197	212	226	281	267	293	<b>204</b>	<b>39.9%</b>
AÑO 0	2022	276	277	315	313	332	328	-	-	-	-	-	-	<b>153</b>	<b>-24.9%</b>
AÑO 1	2023	276	277	315	313	332	207	214	214	207	214	207	214	<b>249</b>	<b>62.4%</b>
AÑO 2	2024	214	276	277	315	313	332	207	214	214	207	214	207	<b>249</b>	<b>0.0%</b>
AÑO 3	2025	214	276	277	315	313	332	207	214	214	207	214	207	<b>249</b>	<b>0.0%</b>
AÑO 4	2026	214	276	277	315	313	332	207	214	214	207	214	207	<b>249</b>	<b>0.0%</b>

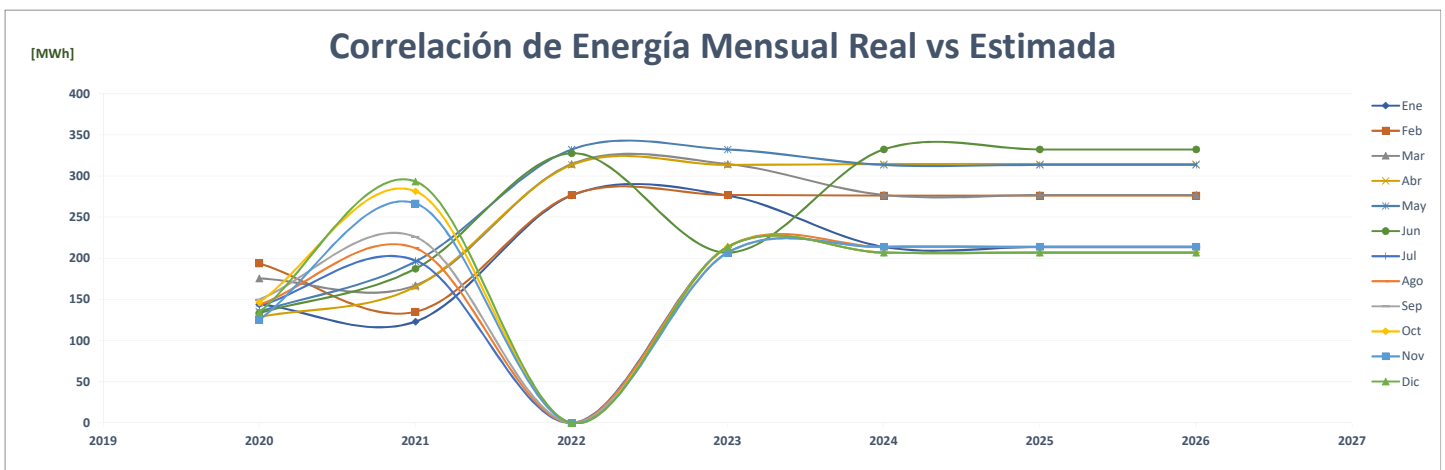
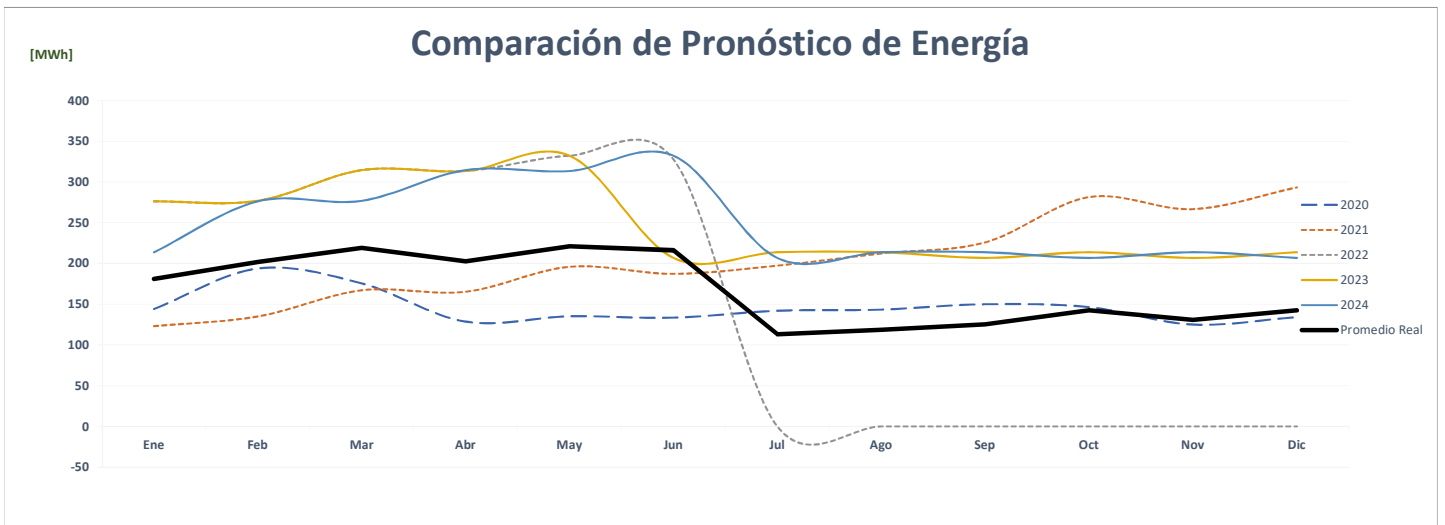
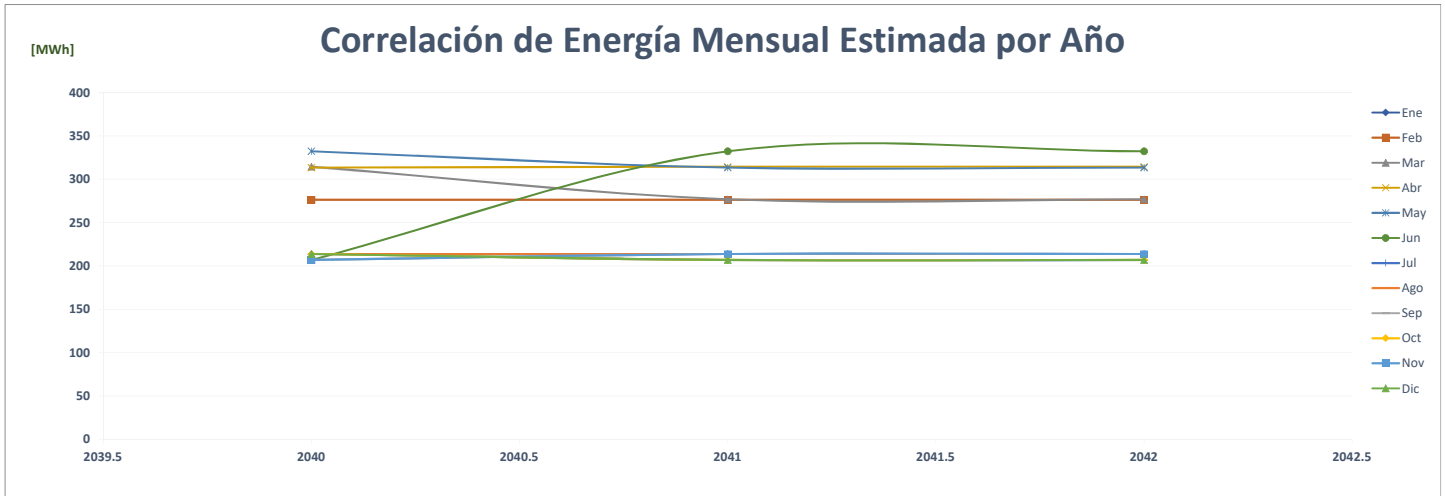

### Comparación de Ph Torre Global

ENERGÍA (MWh)														PROMEDIO	%
Año	Ene	Feb	Mar	Abr	May	Jun	Jul	Ago	Sep	Oct	Nov	Dic			
AÑO 2	2020	123	111	109	95	97	101	106	106	106	109	102	105	<b>106</b>	-
AÑO 1	2021	104	98	101	99	103	103	112	109	104	112	116	108	<b>106</b>	-0.2%
AÑO 0	2022	107	100	111	111	116	110	-	-	-	-	-	-	<b>55</b>	-48.4%
AÑO 1	2023	150	152	142	142	170	160	160	160	160	145	148	150	<b>153</b>	180.9%
AÑO 2	2024	150	150	152	142	142	170	160	160	160	160	145	148	<b>153</b>	0.0%
AÑO 3	2025	150	150	152	142	142	170	160	160	160	160	145	148	<b>153</b>	0.0%
AÑO 4	2026	150	150	152	142	142	170	160	160	160	160	145	148	<b>153</b>	0.0%

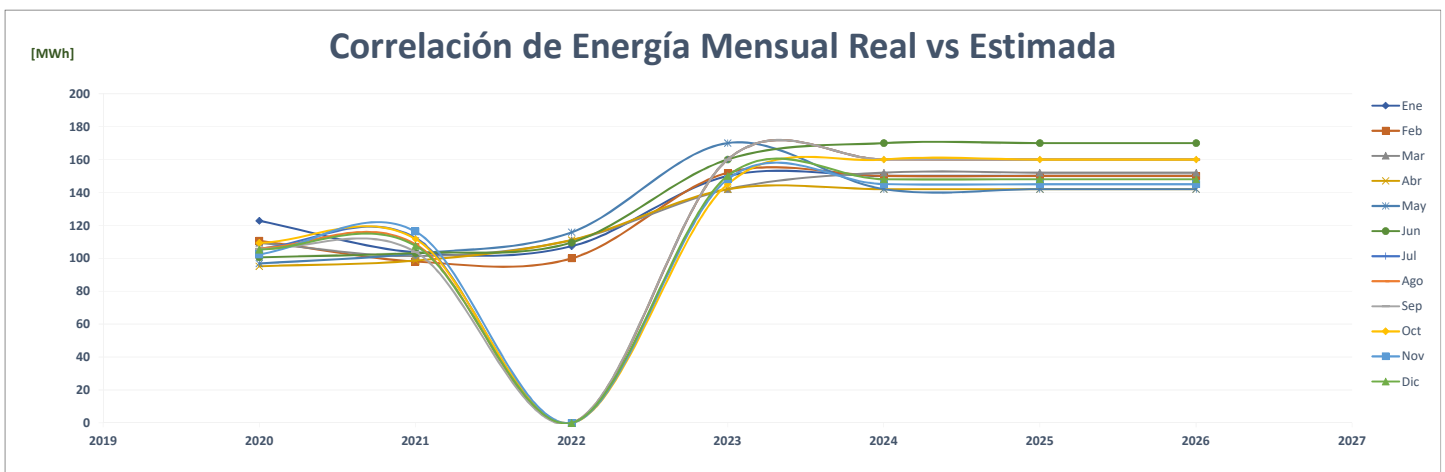
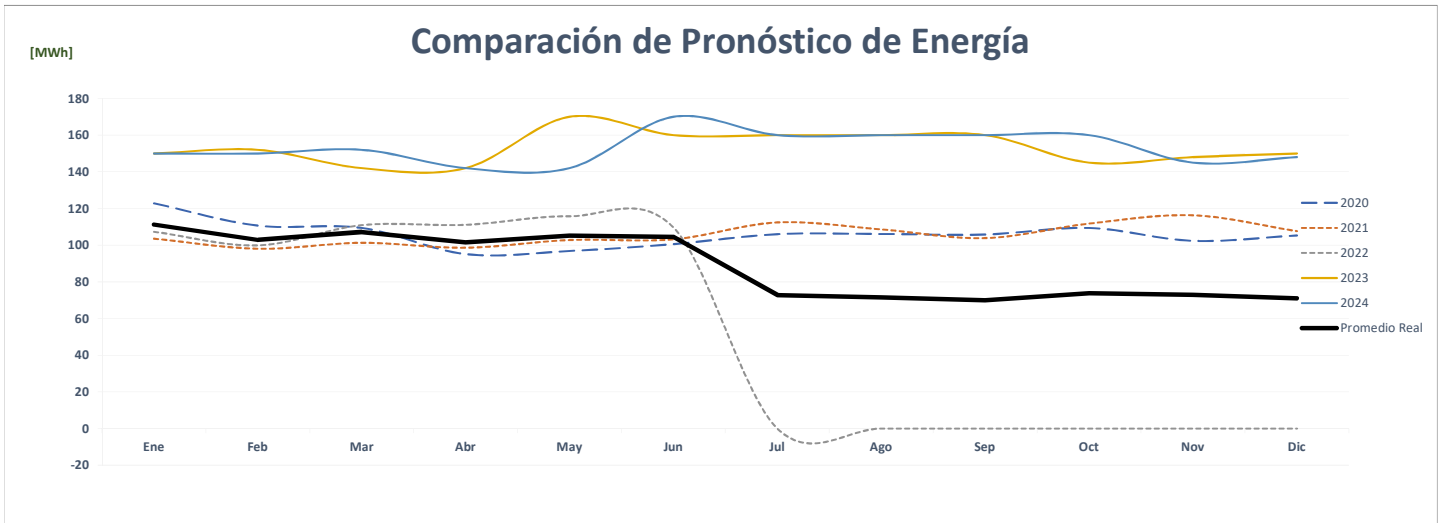
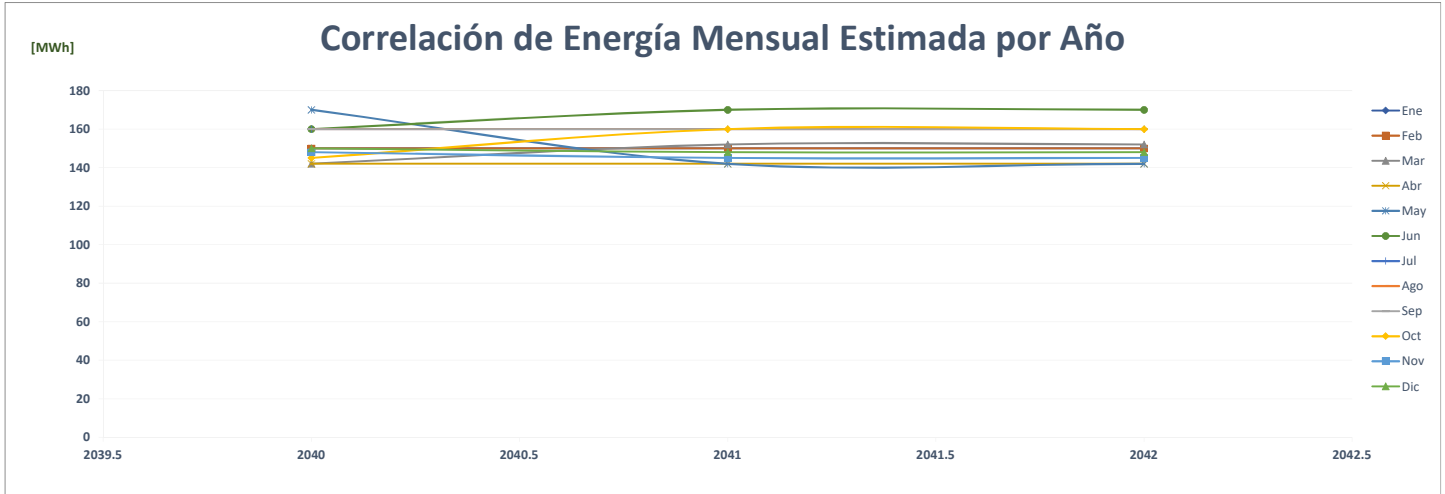

### Comparación de Ph Los Andes Mall

		ENERGÍA (MWh)												PROMEDIO	%
	Año	Ene	Feb	Mar	Abr	May	Jun	Jul	Ago	Sep	Oct	Nov	Dic		
AÑO 2	2020	-	-	-	-	-	-	-	-	-	-	-	147	12	-
AÑO 1	2021	68	92	164	163	182	173	176	177	175	190	177	209	162	####
AÑO 0	2022	219	211	238	218	231	214	-	-	-	-	-	-	111	-31.6%
AÑO 1	2023	253	251	251	253	251	245	256	256	247	256	247	256	252	127.0%
AÑO 2	2024	256	253	251	251	253	251	245	256	256	247	256	247	252	0.0%
AÑO 3	2025	256	253	251	251	253	251	245	256	256	247	256	247	252	0.0%
AÑO 4	2026	256	253	251	251	253	251	245	256	256	247	256	247	252	0.0%

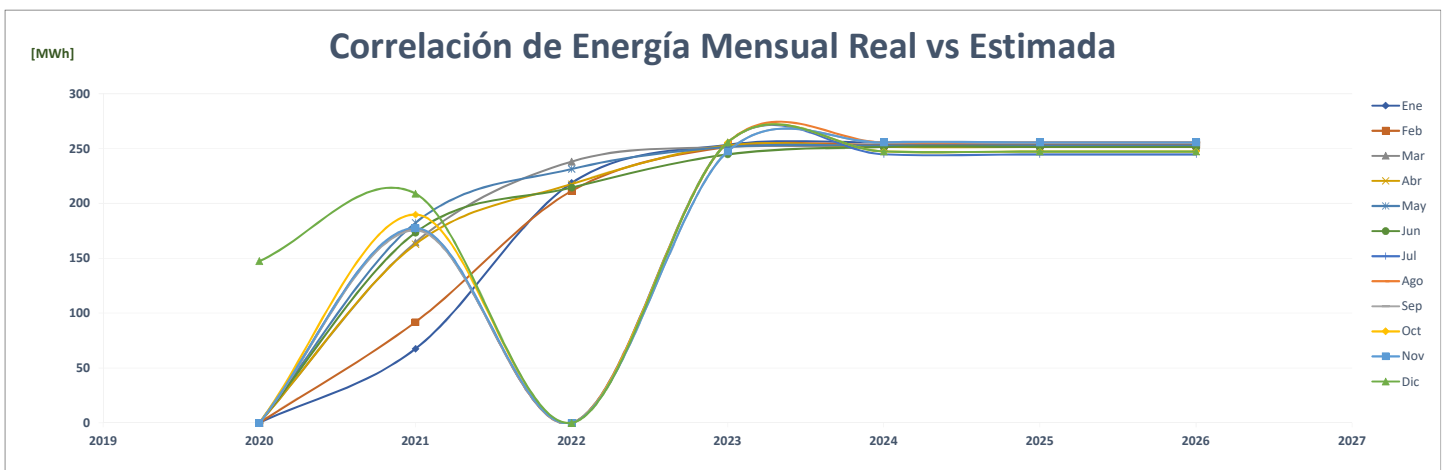
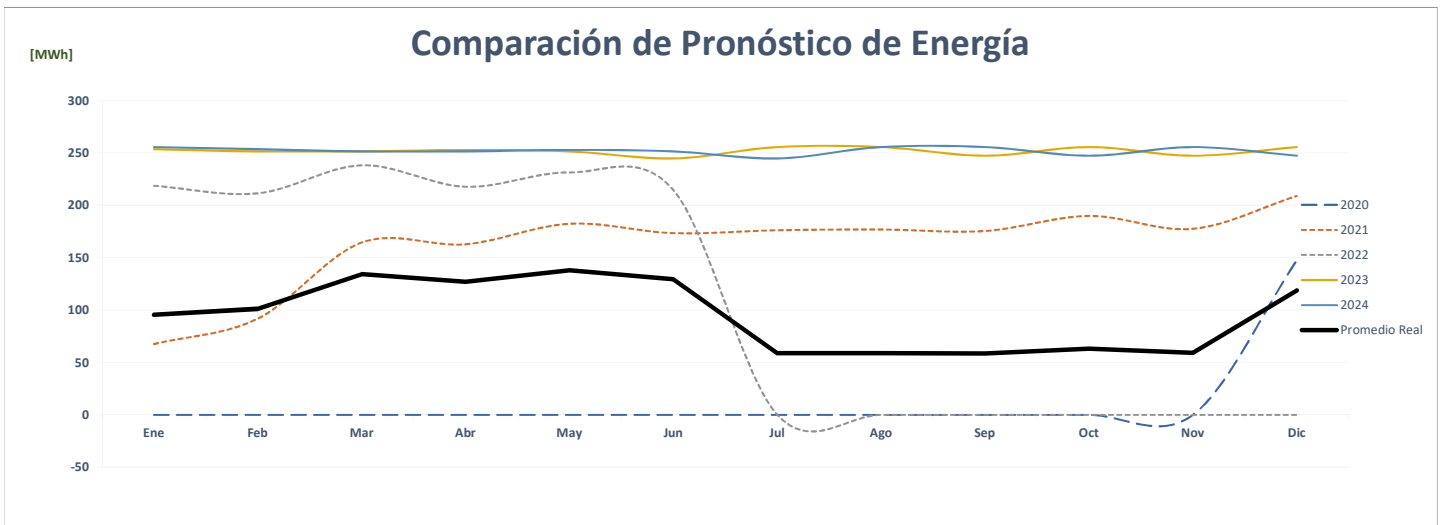
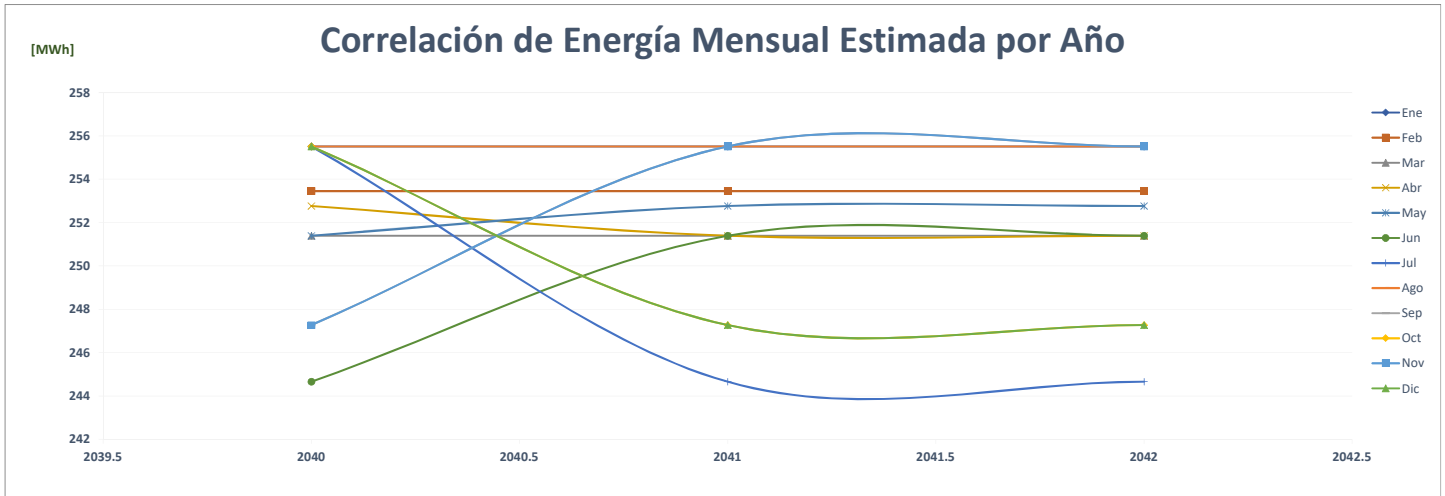

### Comparación de Ph Metro Mall

		ENERGÍA (MWh)														%
	Año	Ene	Feb	Mar	Abr	May	Jun	Jul	Ago	Sep	Oct	Nov	Dic	PROMEDIO		
AÑO 2	2020	280	299	238	56	57	56	52	51	57	130	153	177	<b>134</b>	-	
AÑO 1	2021	81	179	267	252	271	285	290	299	316	325	321	345	<b>269</b>	<b>101.4%</b>	
AÑO 0	2022	312	258	283	308	337	334	-	-	-	-	-	-	<b>153</b>	<b>-43.3%</b>	
AÑO 1	2023	423	396	413	417	463	411	307	302	286	288	330	407	<b>370</b>	<b>142.6%</b>	
AÑO 2	2024	407	425	398	415	419	465	413	308	304	288	290	332	<b>372</b>	<b>0.5%</b>	
AÑO 3	2025	409	427	400	417	421	468	415	310	306	289	291	333	<b>374</b>	<b>0.5%</b>	
AÑO 4	2026	411	429	402	419	423	470	417	311	307	291	293	335	<b>376</b>	<b>0.5%</b>	

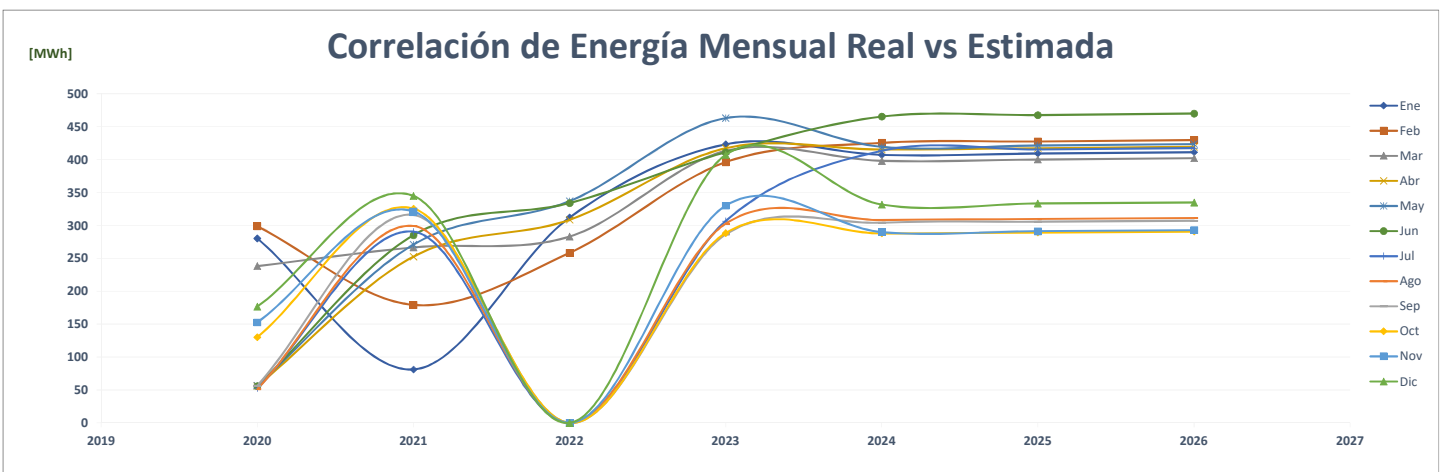
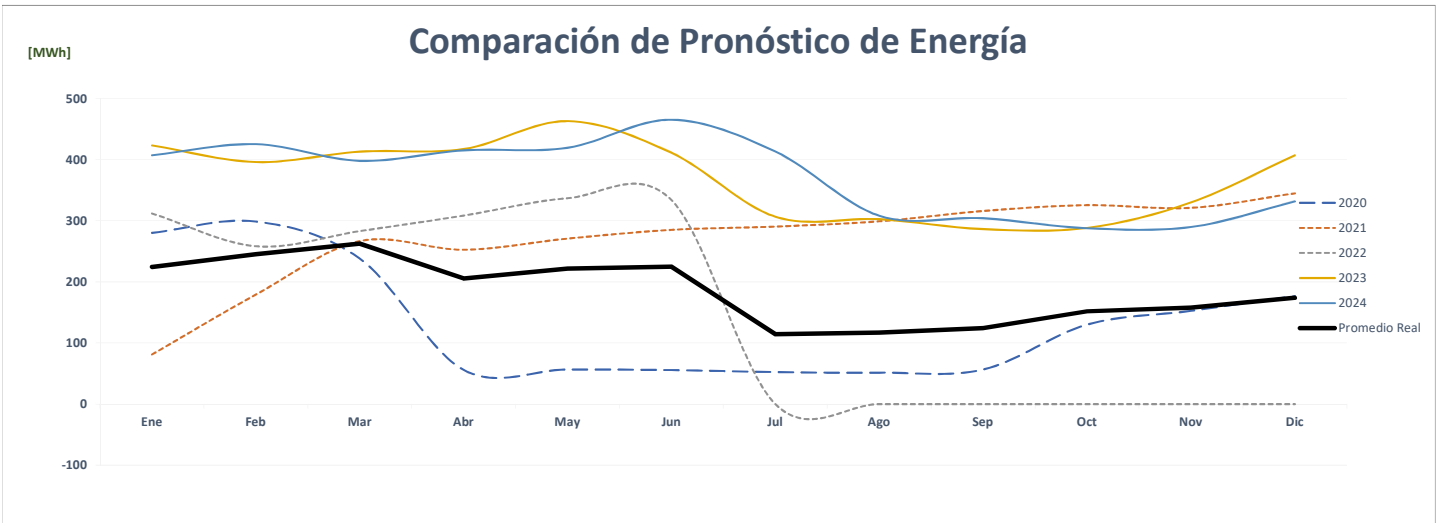
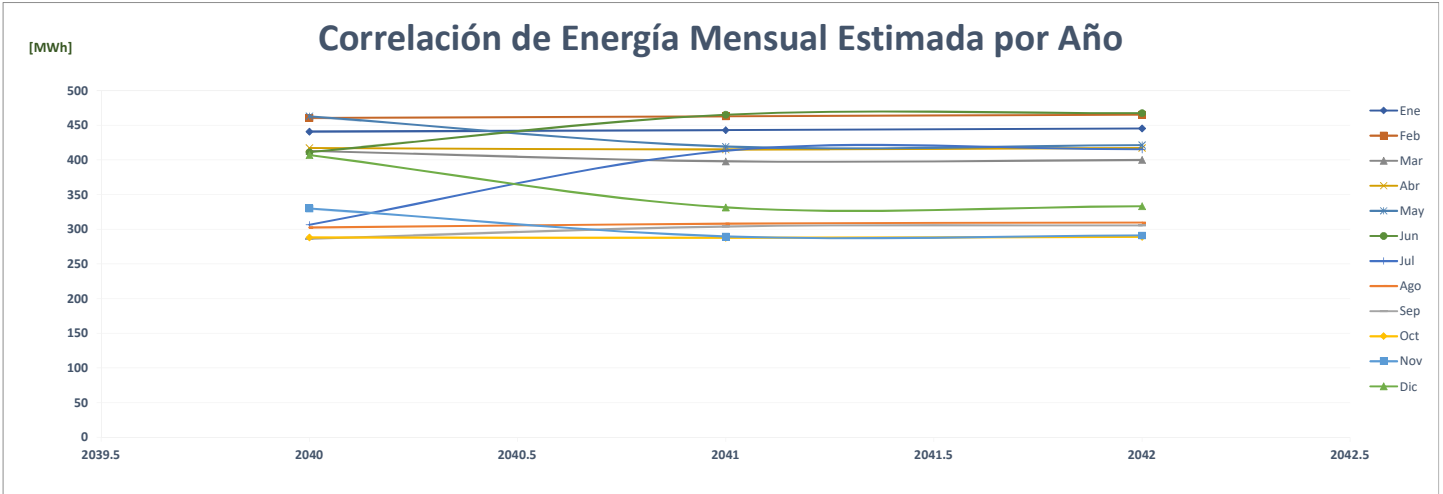

### Comparación de Ph Ocean Business Plaza

ENERGÍA (MWh)															%
AÑO	Año	Ene	Feb	Mar	Abr	May	Jun	Jul	Ago	Sep	Oct	Nov	Dic	PROMEDIO	
AÑO 2	2020	-	-	-	-	-	-	-	-	-	-	-	64	5	-
AÑO 1	2021	342	355	423	410	446	433	436	452	442	452	398	423	418	####
AÑO 0	2022	403	393	463	446	479	466	-	-	-	-	-	-	221	-47.1%
AÑO 1	2023	403	393	463	446	461	466	463	463	463	463	463	463	451	104.1%
AÑO 2	2024	463	403	393	463	446	461	466	463	463	463	463	463	451	0.0%
AÑO 3	2025	463	403	393	463	446	461	466	463	463	463	463	463	451	0.0%
AÑO 4	2026	463	403	393	463	446	461	466	463	463	463	463	463	451	0.0%

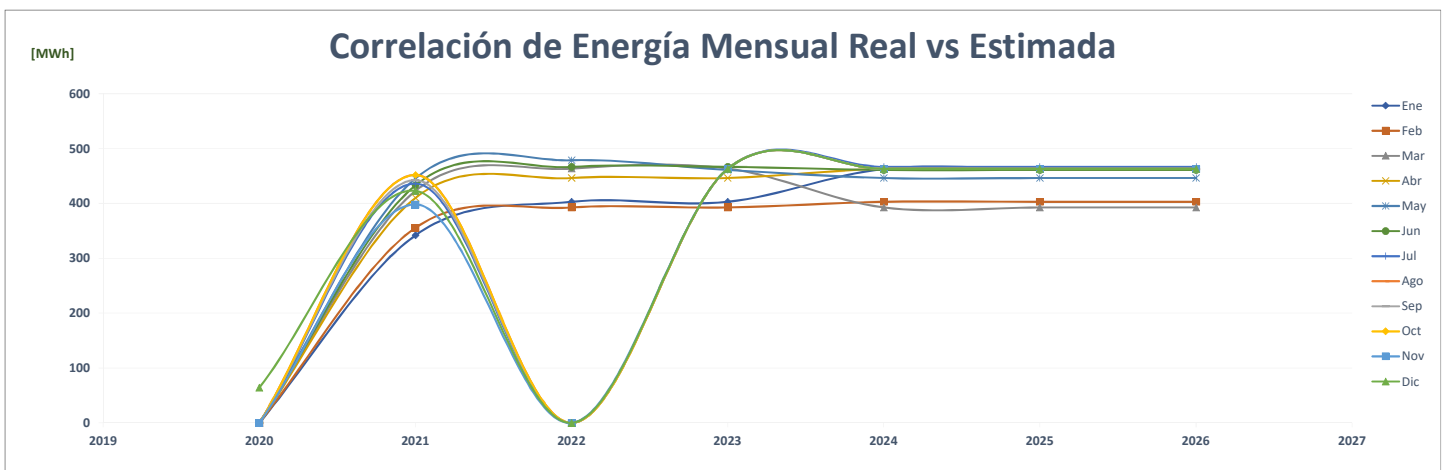
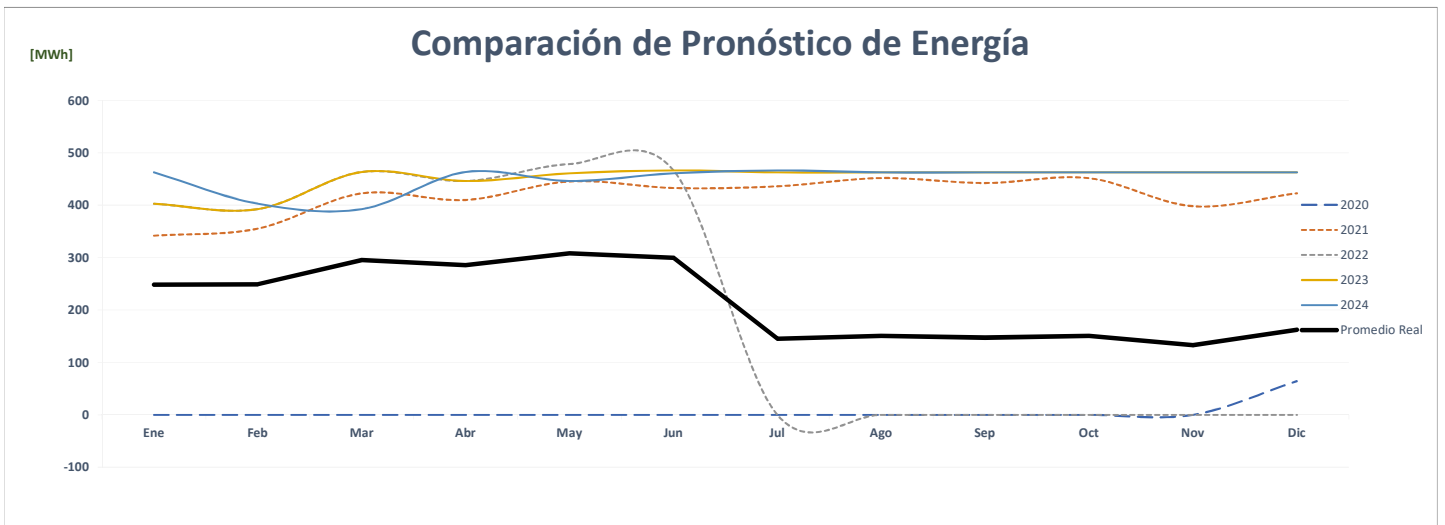
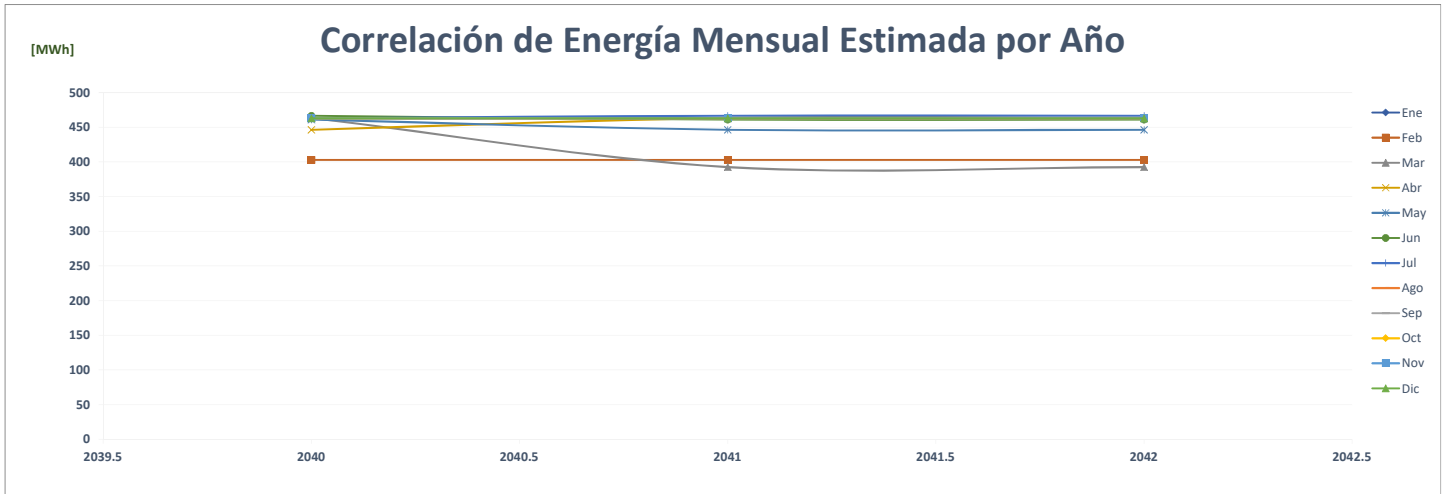





### Comparación de Edificio Ph Panamar

		ENERGÍA (MWh)														%
	Año	Ene	Feb	Mar	Abr	May	Jun	Jul	Ago	Sep	Oct	Nov	Dic	PROMEDIO		
AÑO 2	2020	-	-	-	-	90	82	83	89	88	92	75	82	<b>57</b>	-	
AÑO 1	2021	84	79	90	90	92	85	94	93	96	101	78	84	<b>89</b>	<b>56.4%</b>	
AÑO 0	2022	80	72	76	81	84	99	-	-	-	-	-	-	<b>41</b>	<b>-53.9%</b>	
AÑO 1	2023	82	98	78	72	82	90	72	92	90	77	74	74	<b>82</b>	<b>99.6%</b>	
AÑO 2	2024	74	93	77	83	87	89	74	92	79	78	77	78	<b>82</b>	<b>0.0%</b>	
AÑO 3	2025	88	74	86	88	92	90	88	85	75	87	75	79	<b>84</b>	<b>2.6%</b>	
AÑO 4	2026	84	80	91	75	75	82	85	79	76	80	78	88	<b>81</b>	<b>-3.2%</b>	

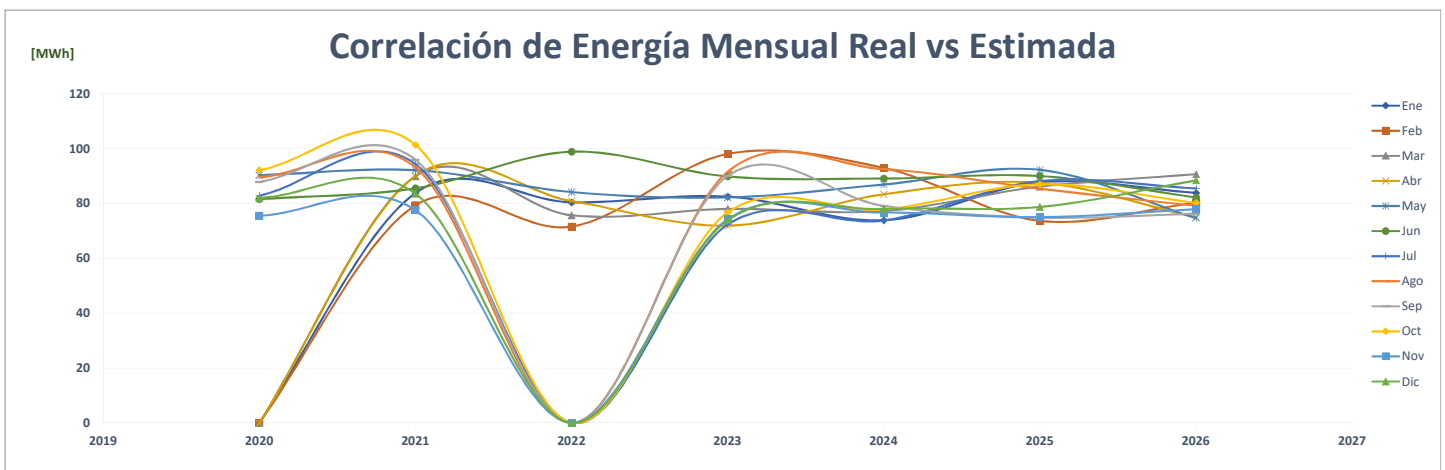
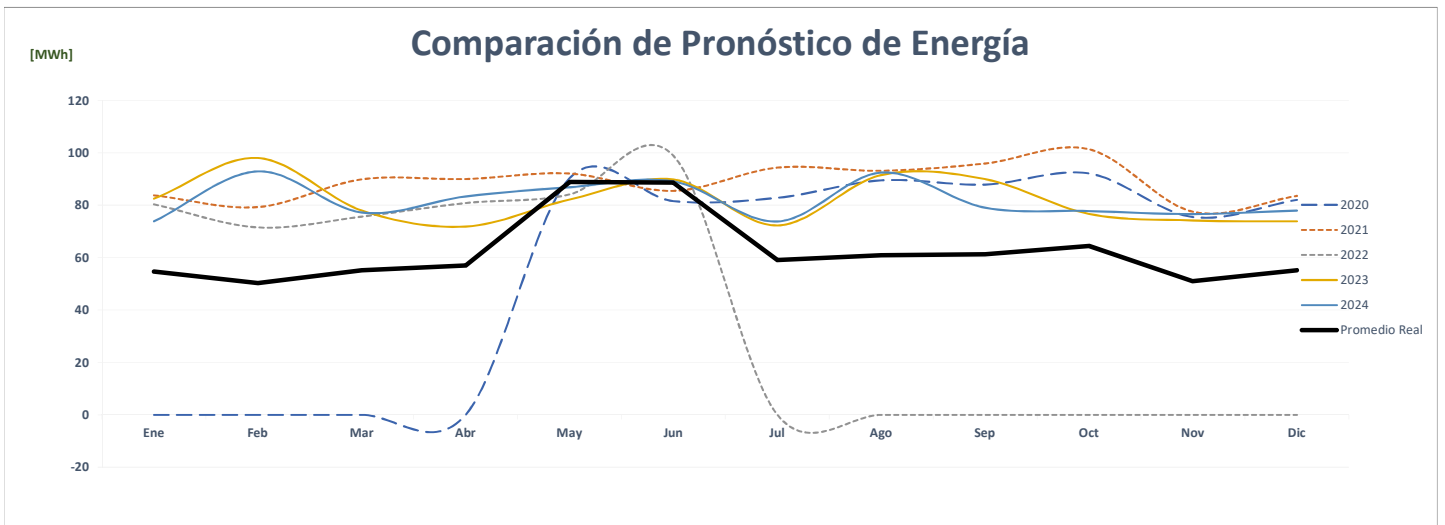
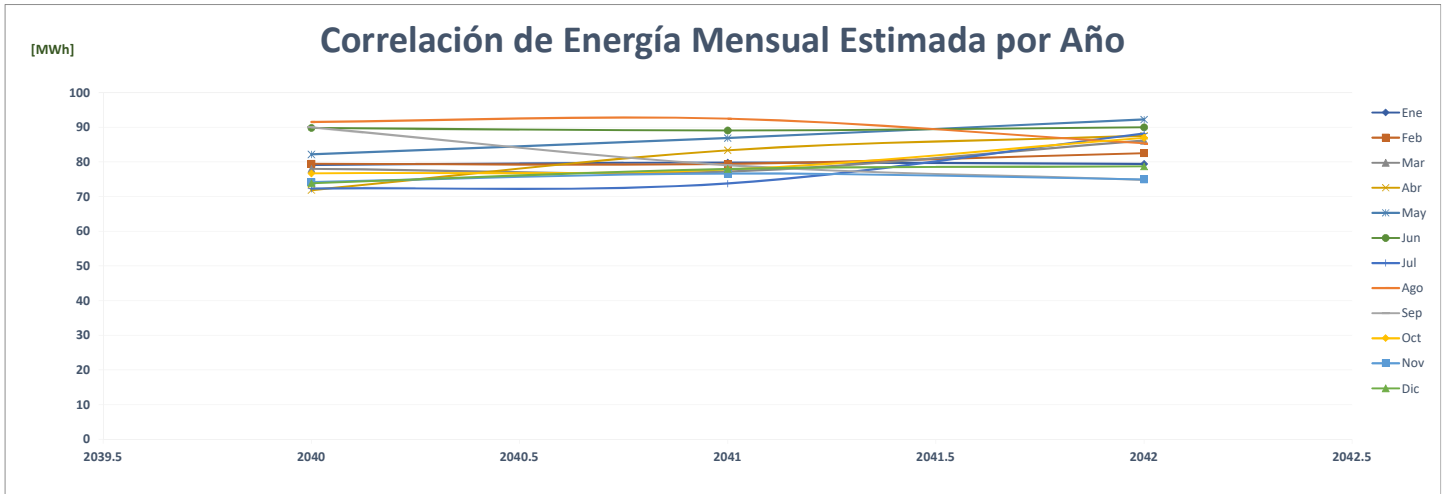

### Comparación de Ph Pearl

		ENERGÍA (MWh)												PROMEDIO	%
AÑO	Año	Ene	Feb	Mar	Abr	May	Jun	Jul	Ago	Sep	Oct	Nov	Dic		
AÑO 2	2020	44	50	47	25	29	48	41	40	40	44	50	57	43	-
AÑO 1	2021	51	51	62	60	61	60	61	62	63	68	58	64	60	39.9%
AÑO 0	2022	61	64	69	65	63	60	-	-	-	-	-	-	32	-47.1%
AÑO 1	2023	58	49	64	62	62	59	60	56	52	51	57	62	58	81.6%
AÑO 2	2024	62	58	49	64	62	62	59	60	56	52	51	57	58	0.0%
AÑO 3	2025	62	58	49	64	62	62	59	60	56	52	51	57	58	0.0%
AÑO 4	2026	62	58	49	64	62	62	59	60	56	52	51	57	58	0.0%

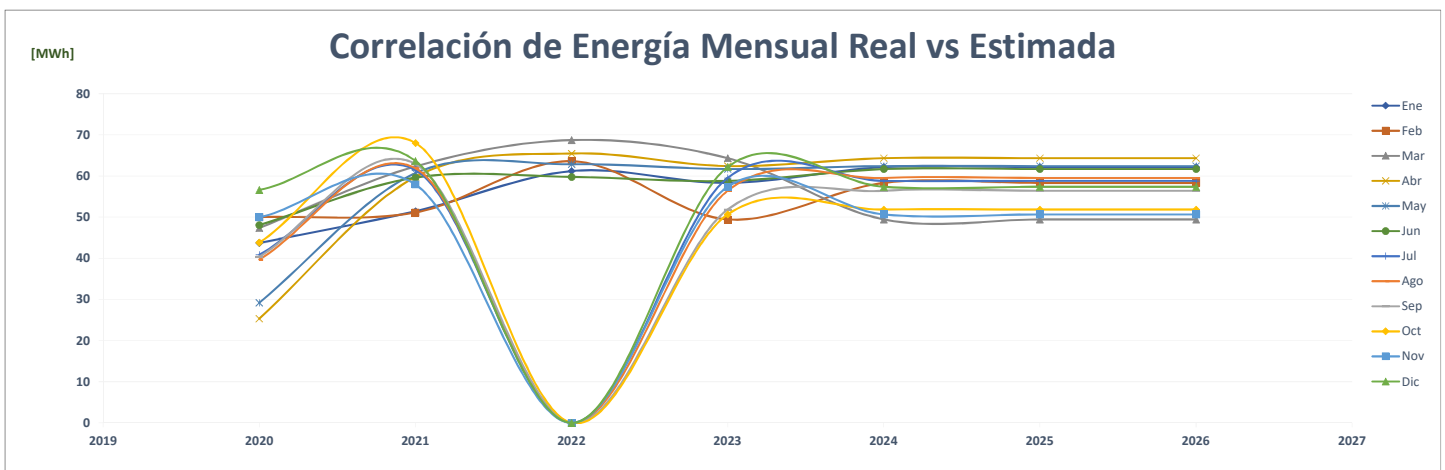
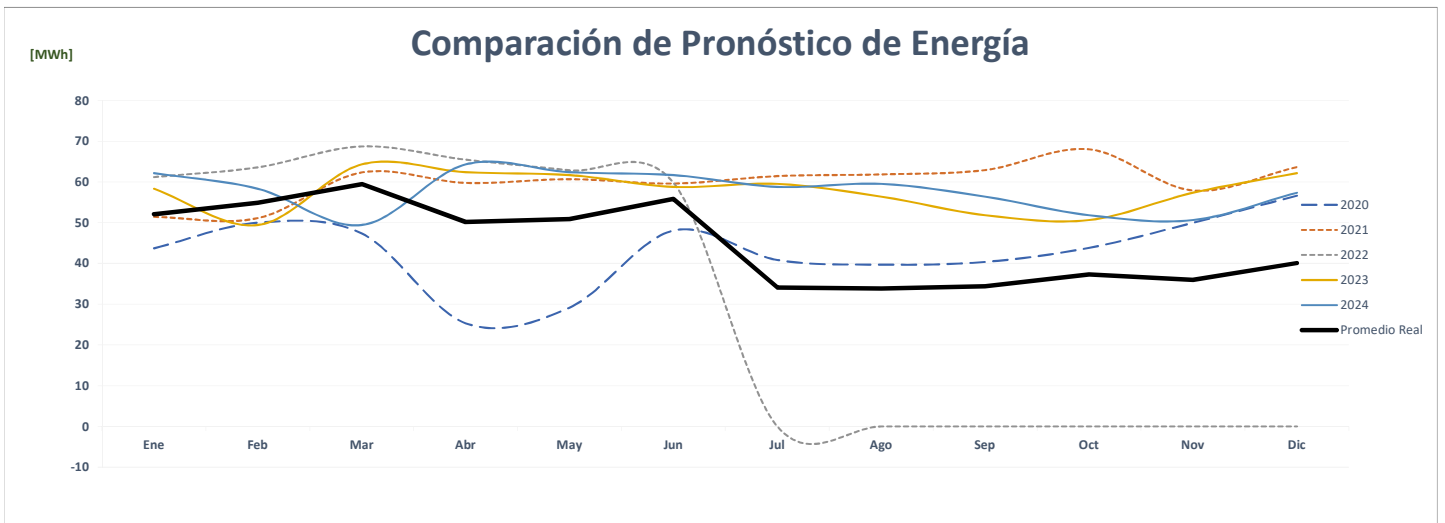
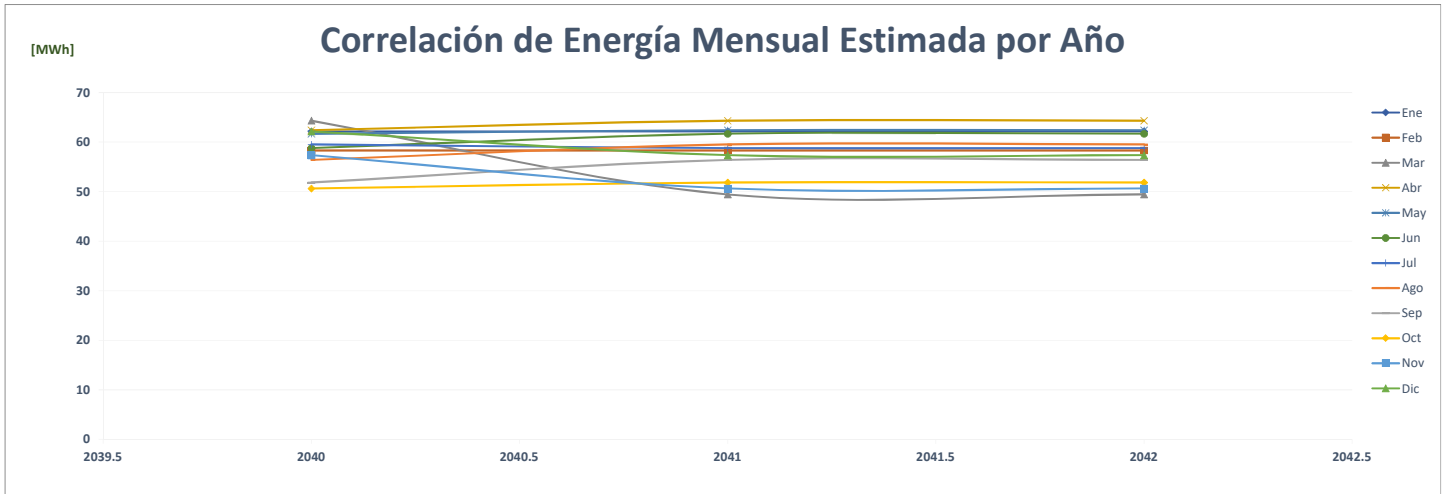

### Comparación de Ph Plaza Del Este

ENERGÍA (MWh)														%
	Año	Ene	Feb	Mar	Abr	May	Jun	Jul	Ago	Sep	Oct	Nov	Dic	PROMEDIO
AÑO 2	2020	-	-	-	-	-	-	-	-	-	-	-	-	-
AÑO 1	2021	-	-	-	-	-	-	-	-	-	-	-	-	-
AÑO 0	2022	38	85	93	84	91	90	-	-	-	-	-	-	40
AÑO 1	2023	159	139	171	167	187	159	166	171	170	171	166	169	166
AÑO 2	2024	169	159	139	171	167	187	159	166	171	170	171	166	166
AÑO 3	2025	169	159	139	171	167	187	159	166	171	170	171	166	166
AÑO 4	2026	169	159	139	171	167	187	159	166	171	170	171	166	166

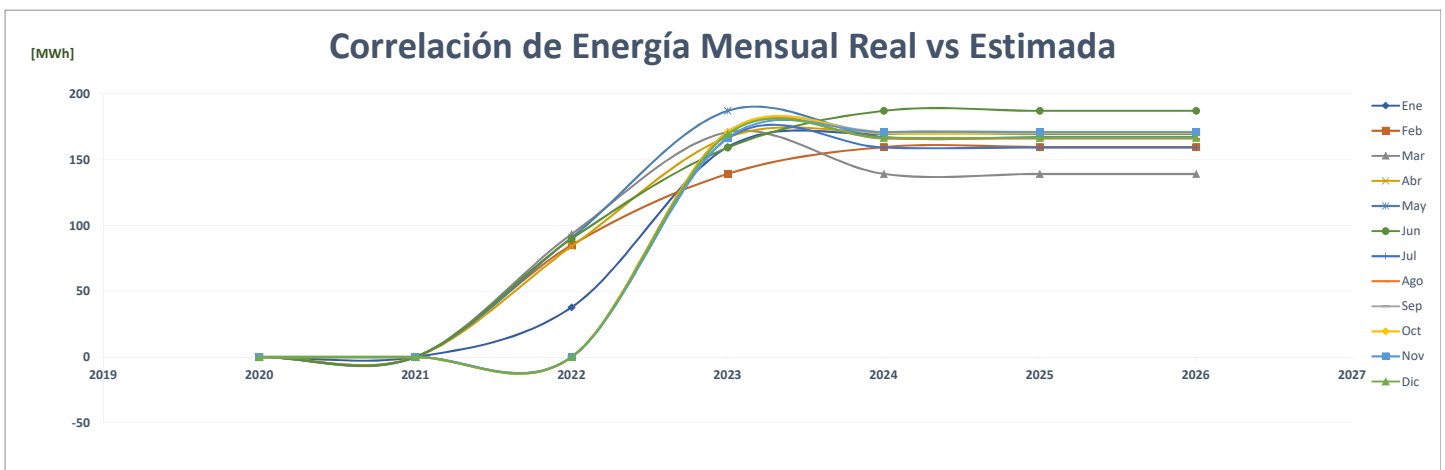
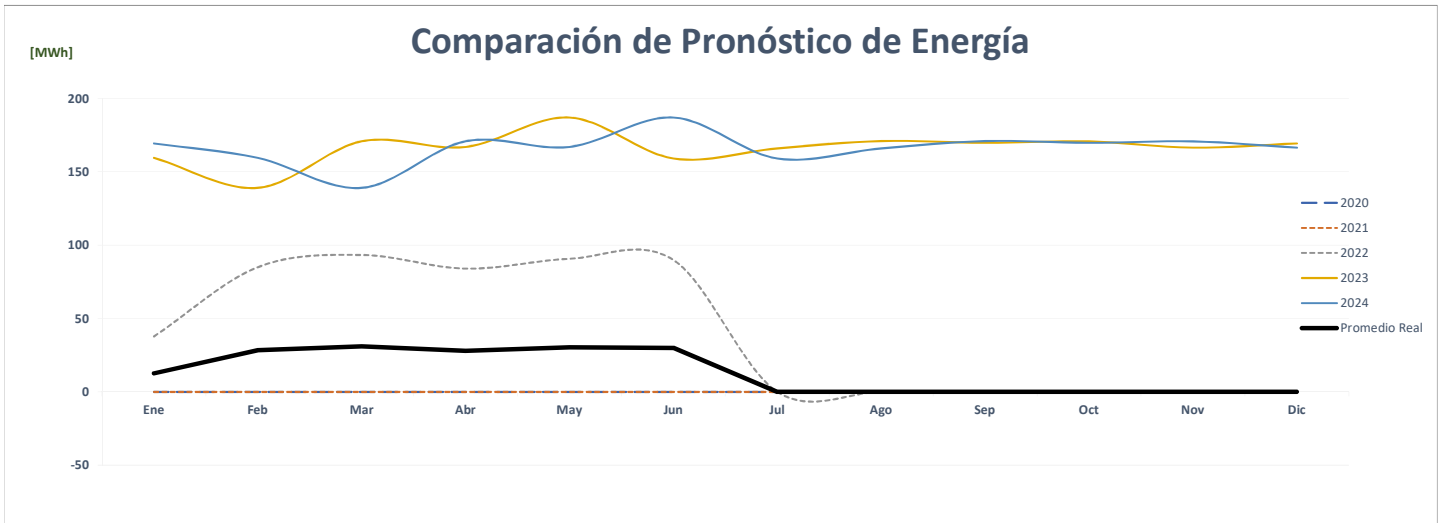
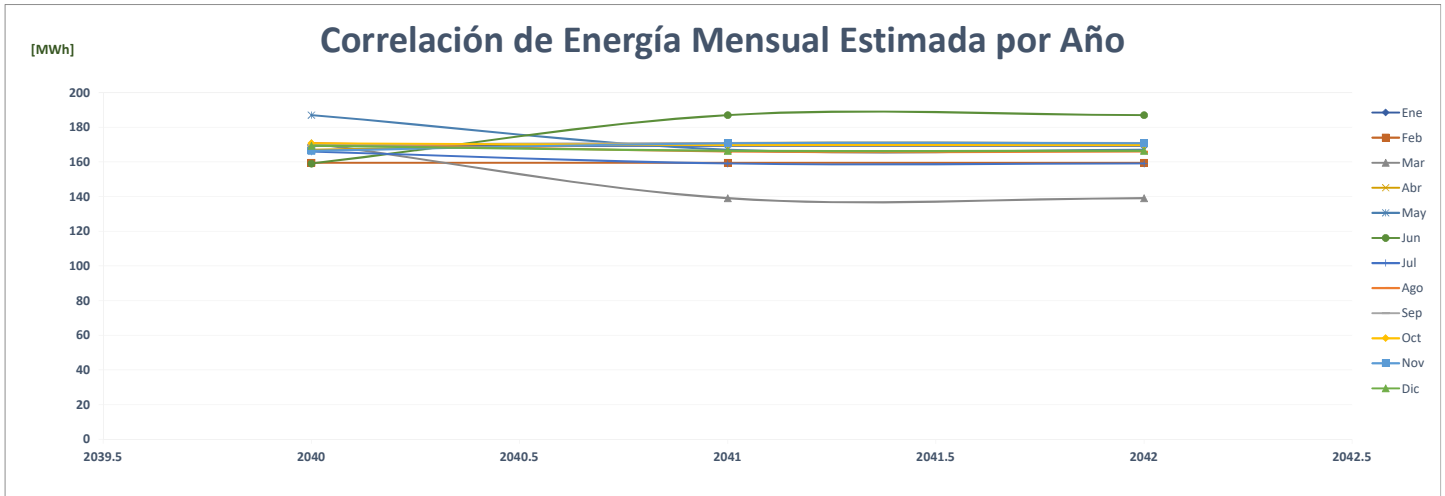

## Comparación de Ph Regalia Tower

		ENERGÍA (MWh)														%
	Año	Ene	Feb	Mar	Abr	May	Jun	Jul	Ago	Sep	Oct	Nov	Dic	PROMEDIO		
AÑO 2	2020	-	-	-	-	-	-	-	-	47	50	50	50	<b>16</b>	-	
AÑO 1	2021	47	45	48	44	47	44	46	46	46	48	45	47	<b>46</b>	<b>181.5%</b>	
AÑO 0	2022	48	47	49	47	46	44	-	-	-	-	-	-	<b>23</b>	<b>-49.4%</b>	
AÑO 1	2023	85	92	110	112	111	100	106	108	107	106	105	107	<b>104</b>	<b>345.6%</b>	
AÑO 2	2024	107	85	92	110	112	111	100	106	108	107	106	105	<b>104</b>	<b>0.0%</b>	
AÑO 3	2025	107	85	92	110	112	111	100	106	108	107	106	105	<b>104</b>	<b>0.0%</b>	
AÑO 4	2026	107	85	92	110	112	111	100	106	108	107	106	105	<b>104</b>	<b>0.0%</b>	

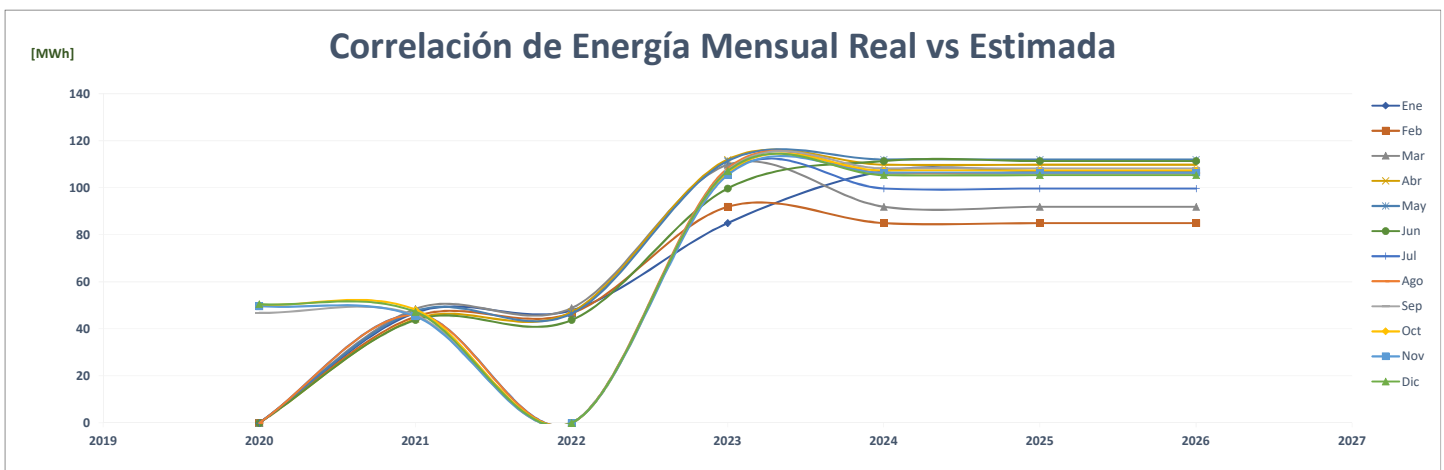
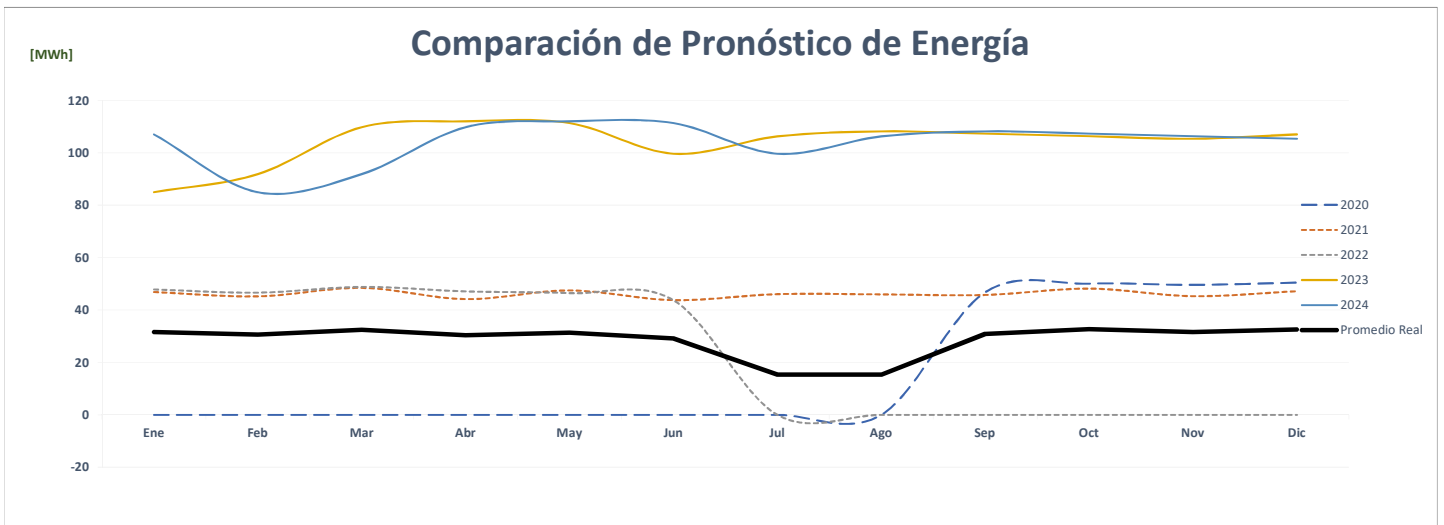
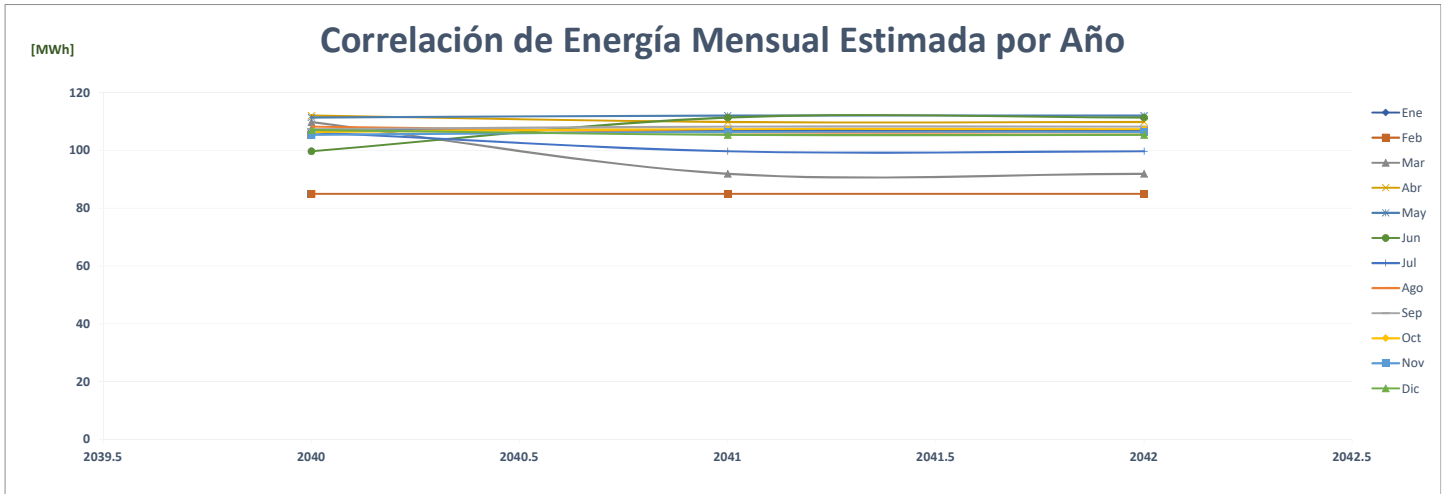

### Comparación de The Ocean Club

ENERGÍA (MWh)														%	
AÑO	Año	Ene	Feb	Mar	Abr	May	Jun	Jul	Ago	Sep	Oct	Nov	Dic	PROMEDIO	
AÑO 2	2020	2,153	2,019	1,926	1,555	1,702	1,599	1,589	1,560	1,472	1,639	1,686	1,826	<b>1,727</b>	-
AÑO 1	2021	1,693	1,611	1,820	1,961	2,060	1,955	2,036	2,084	2,036	2,123	2,033	2,170	<b>1,965</b>	<b>13.8%</b>
AÑO 0	2022	2,110	2,028	2,135	2,065	2,154	2,007	-	-	-	-	-	-	<b>1,042</b>	<b>-47.0%</b>
AÑO 1	2023	2,070	2,192	2,192	2,088	2,140	2,182	2,088	2,297	2,140	2,151	2,119	2,297	<b>2,163</b>	<b>107.7%</b>
AÑO 2	2024	2,297	2,070	2,192	2,192	2,088	2,140	2,182	2,088	2,297	2,140	2,151	2,119	<b>2,163</b>	<b>0.0%</b>
AÑO 3	2025	2,297	2,070	2,192	2,192	2,088	2,140	2,182	2,088	2,297	2,140	2,151	2,119	<b>2,163</b>	<b>0.0%</b>
AÑO 4	2026	2,297	2,070	2,192	2,192	2,088	2,140	2,182	2,088	2,297	2,140	2,151	2,119	<b>2,163</b>	<b>0.0%</b>

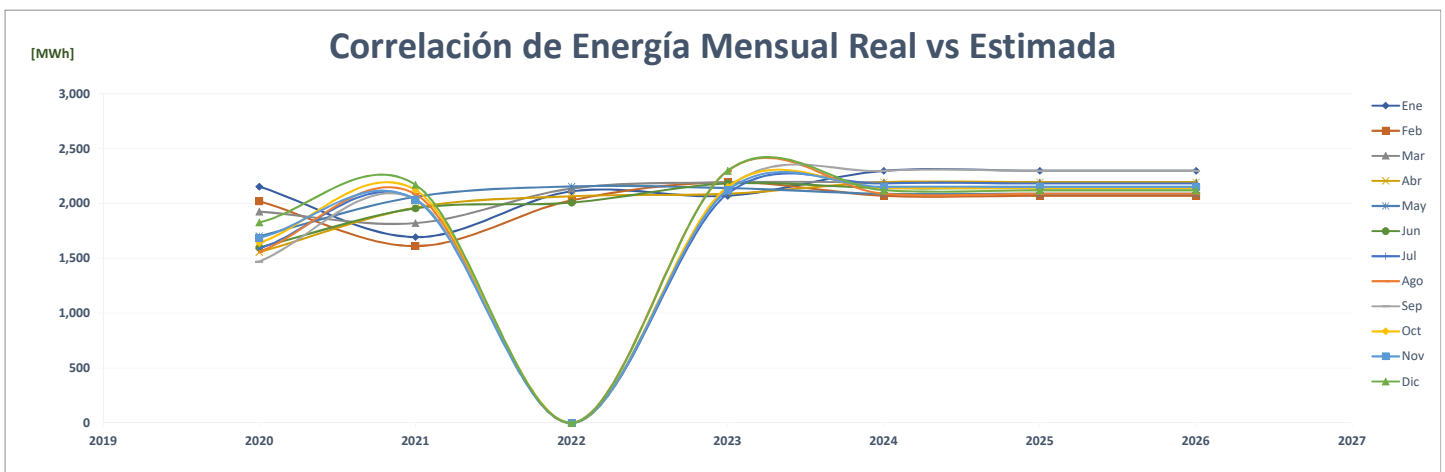
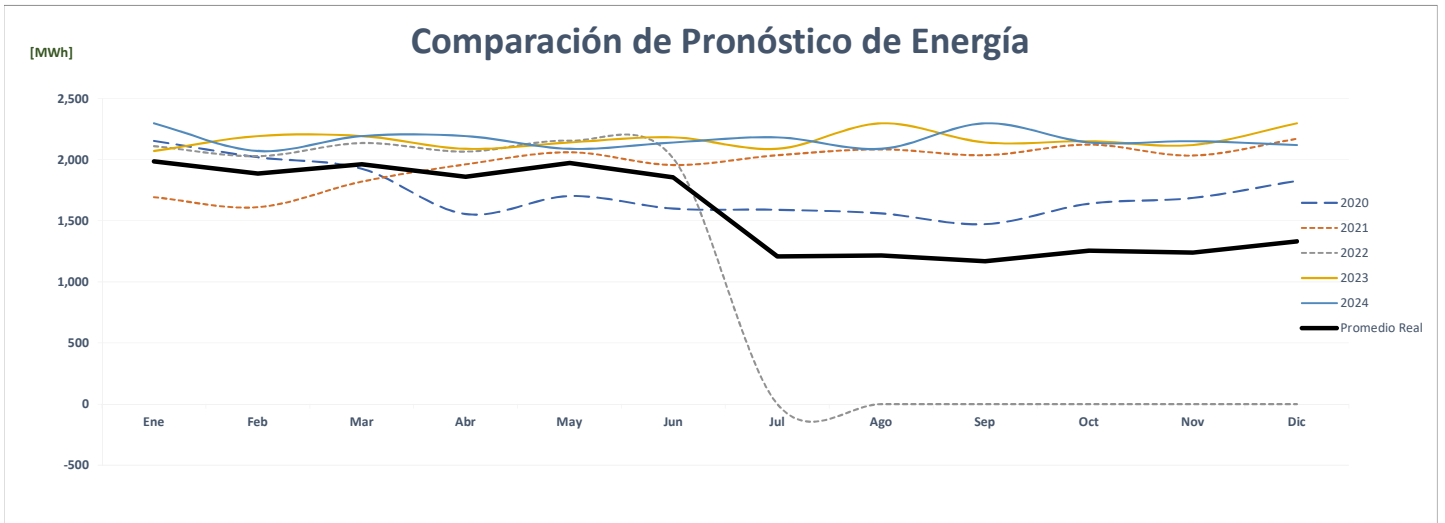
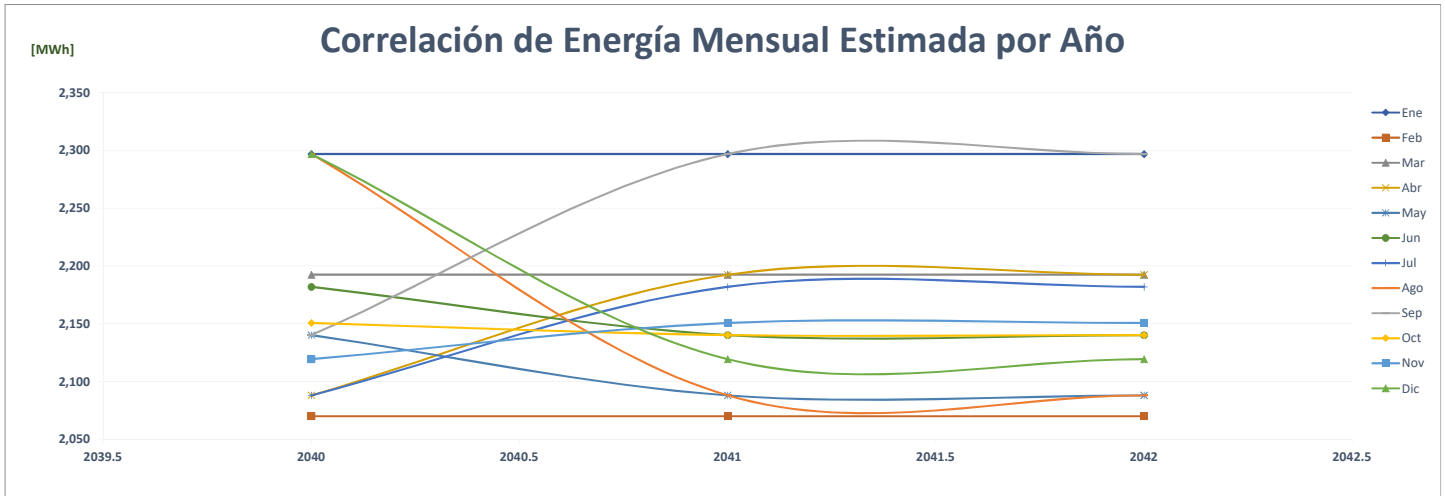

### Comparación de Ph Vitri Tower

		ENERGÍA (MWh)												%	
	Año	Ene	Feb	Mar	Abr	May	Jun	Jul	Ago	Sep	Oct	Nov	Dic	PROMEDIO	
AÑO 2	2020	69	63	62	53	57	61	63	57	55	63	64	63	<b>61</b>	-
AÑO 1	2021	57	53	63	57	62	61	59	62	61	63	59	65	<b>60</b>	-1.1%
AÑO 0	2022	62	58	63	64	69	65	-	-	-	-	-	-	<b>32</b>	-47.1%
AÑO 1	2023	57	53	63	57	62	61	59	62	60	64	59	76	<b>61</b>	91.9%
AÑO 2	2024	76	57	53	63	57	62	61	59	62	60	64	59	<b>61</b>	0.0%
AÑO 3	2025	76	57	53	63	57	62	61	59	62	60	64	59	<b>61</b>	0.0%
AÑO 4	2026	76	57	53	63	57	62	61	59	62	60	64	59	<b>61</b>	0.0%

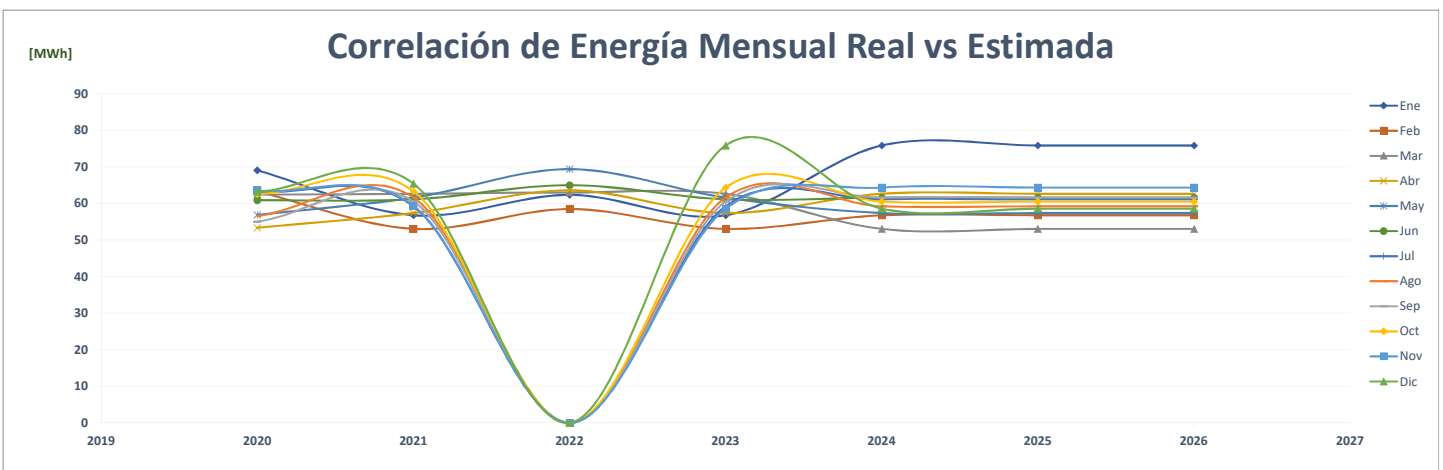
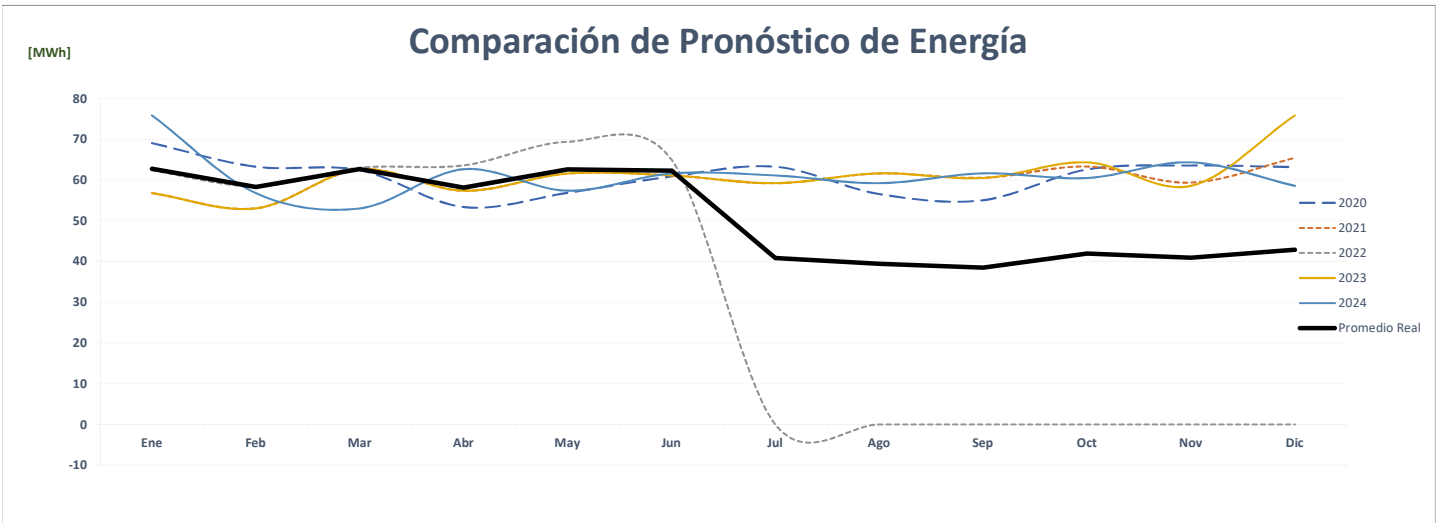
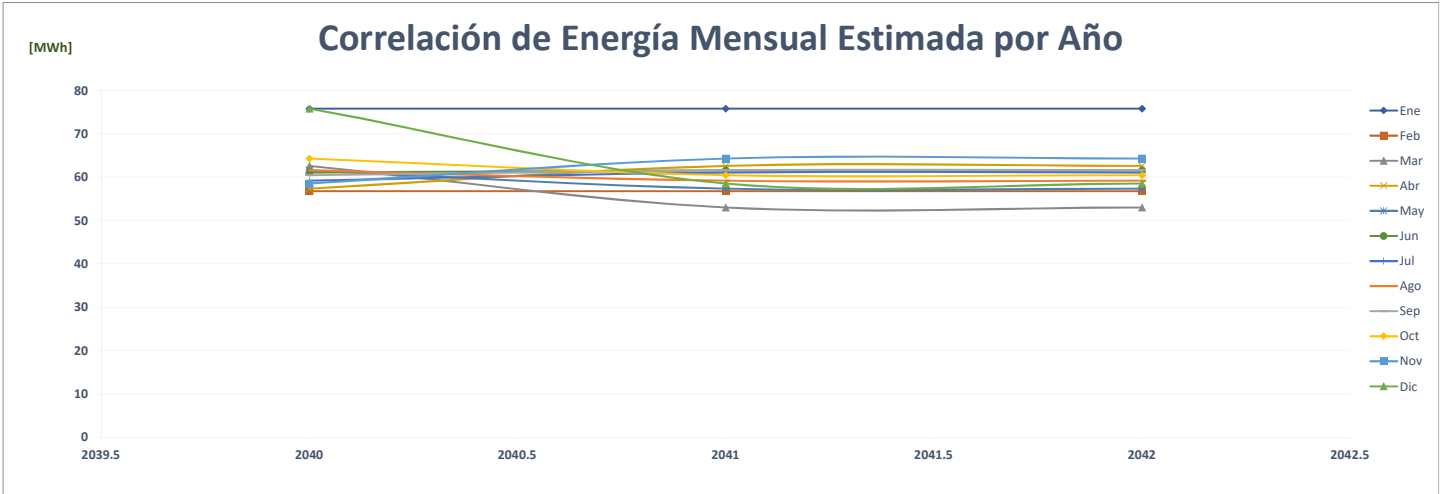

## Comparación de Asamblea De Propietarios Ph Yacht Club Tower

		ENERGÍA (MWh)													
	Año	Ene	Feb	Mar	Abr	May	Jun	Jul	Ago	Sep	Oct	Nov	Dic	PROMEDIO	%
AÑO 2	2020	-	-	-	-	-	-	-	-	69	70	67	68	<b>23</b>	-
AÑO 1	2021	66	63	73	74	78	73	77	83	77	76	67	70	<b>73</b>	<b>219.7%</b>
AÑO 0	2022	71	65	71	69	76	70	-	-	-	-	-	-	<b>35</b>	<b>-51.7%</b>
AÑO 1	2023	73	72	72	73	72	71	73	73	71	74	71	73	<b>72</b>	<b>105.4%</b>
AÑO 2	2024	73	73	72	72	73	72	71	73	73	71	74	71	<b>72</b>	<b>0.0%</b>
AÑO 3	2025	73	73	72	72	73	72	71	73	73	71	74	71	<b>72</b>	<b>0.0%</b>
AÑO 4	2026	73	73	72	72	73	72	71	73	73	71	74	71	<b>72</b>	<b>0.0%</b>

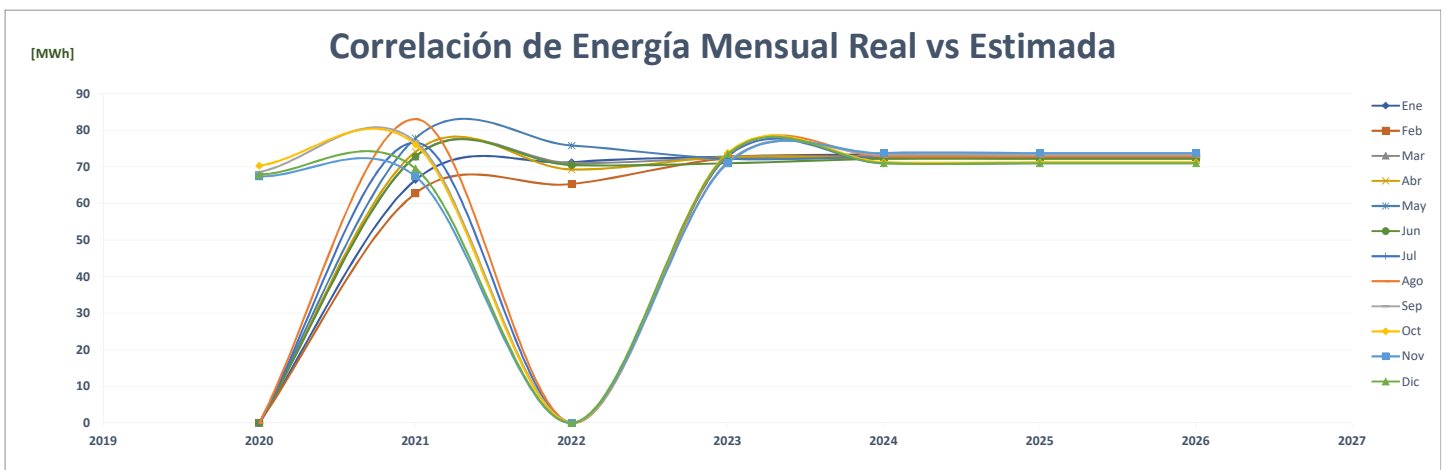
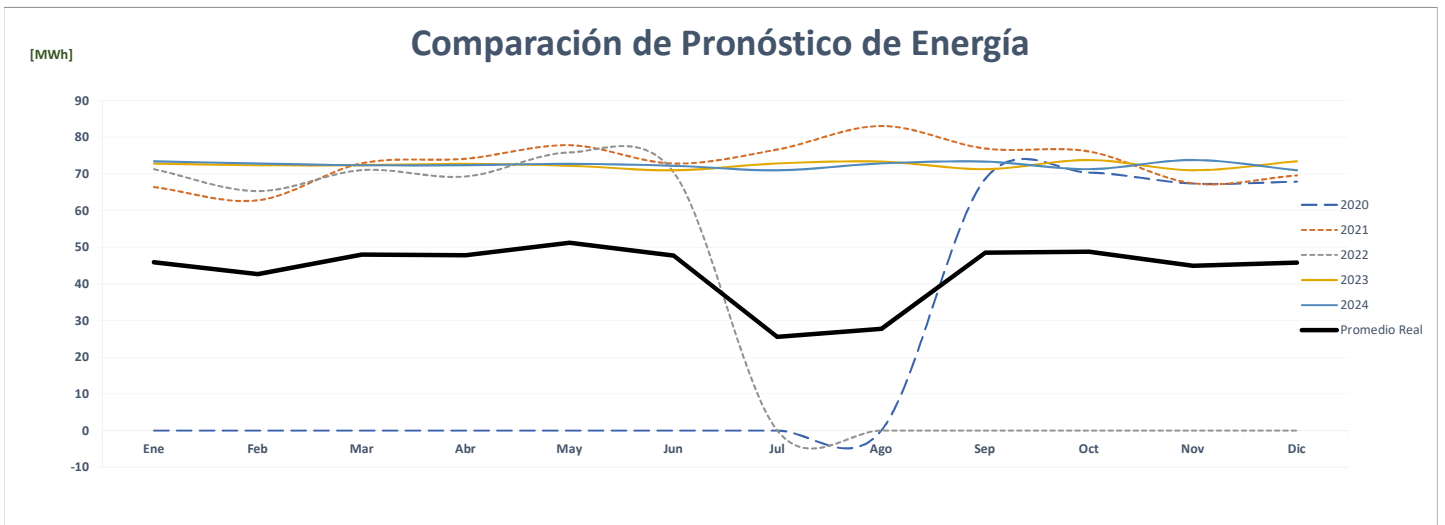
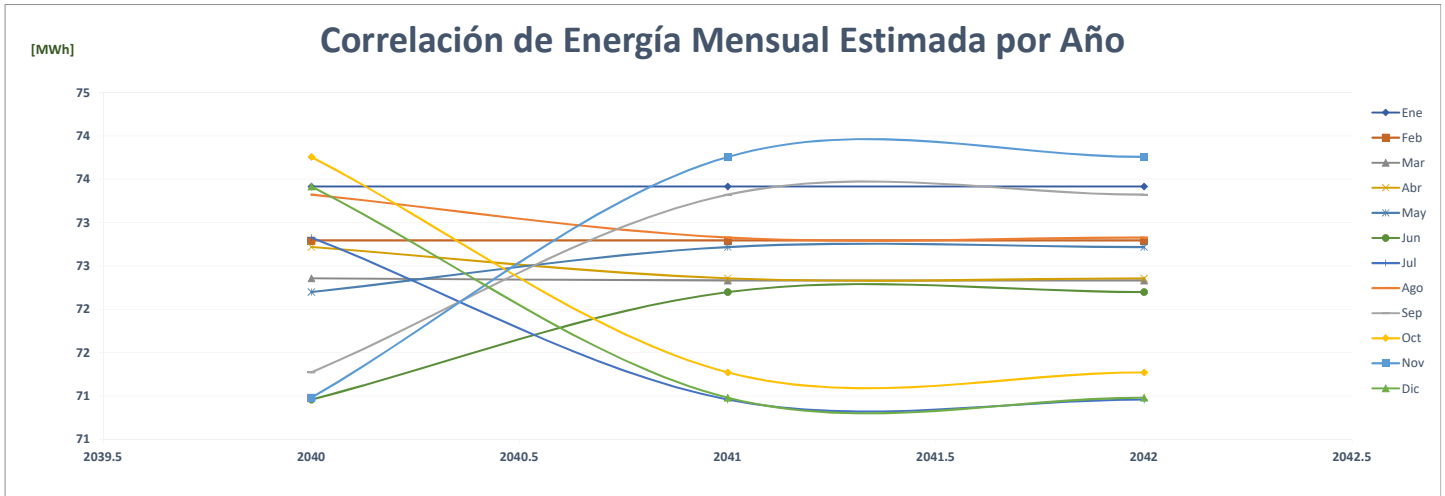

### Comparación de Piso 13, S.A.

		ENERGÍA (MWh)													%
	Año	Ene	Feb	Mar	Abr	May	Jun	Jul	Ago	Sep	Oct	Nov	Dic	PROMEDIO	
AÑO 2	2020	67	64	64	52	53	56	59	58	61	63	58	61	<b>60</b>	-
AÑO 1	2021	56	58	70	69	74	72	76	73	72	72	64	71	<b>69</b>	<b>15.4%</b>
AÑO 0	2022	70	68	75	71	73	69	-	-	-	-	-	-	<b>36</b>	<b>-48.3%</b>
AÑO 1	2023	73	66	67	62	60	69	65	71	73	69	71	60	<b>67</b>	<b>88.9%</b>
AÑO 2	2024	60	63	70	62	61	62	72	60	60	62	66	71	<b>64</b>	<b>-4.5%</b>
AÑO 3	2025	72	69	70	72	69	62	63	72	63	71	72	61	<b>68</b>	<b>5.8%</b>
AÑO 4	2026	66	66	68	67	62	66	64	71	61	64	63	68	<b>66</b>	<b>-3.3%</b>

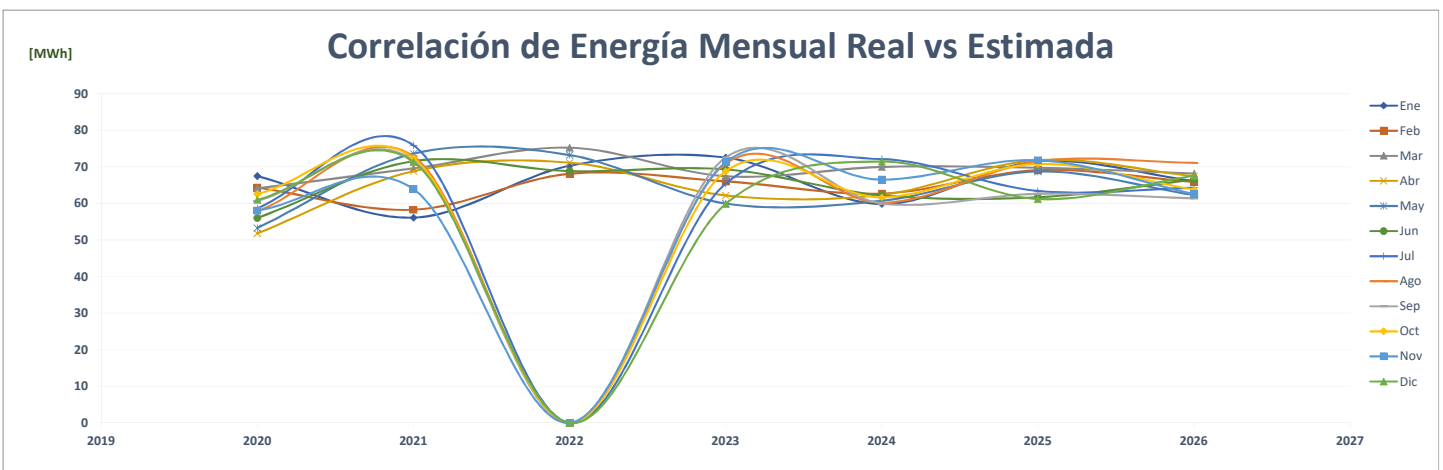
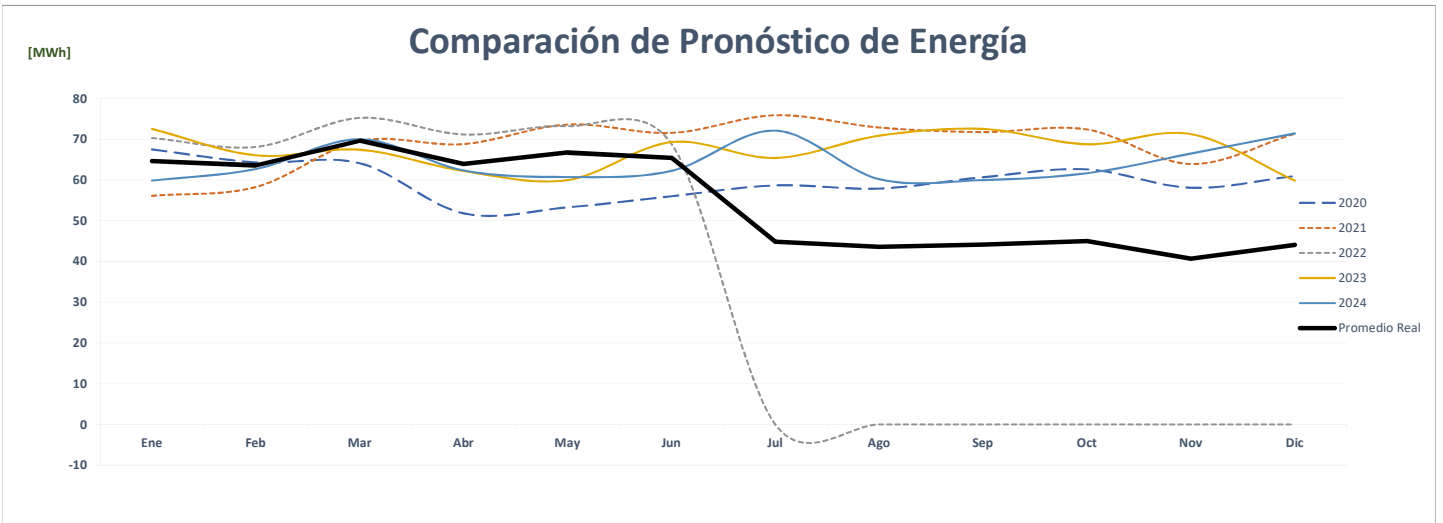
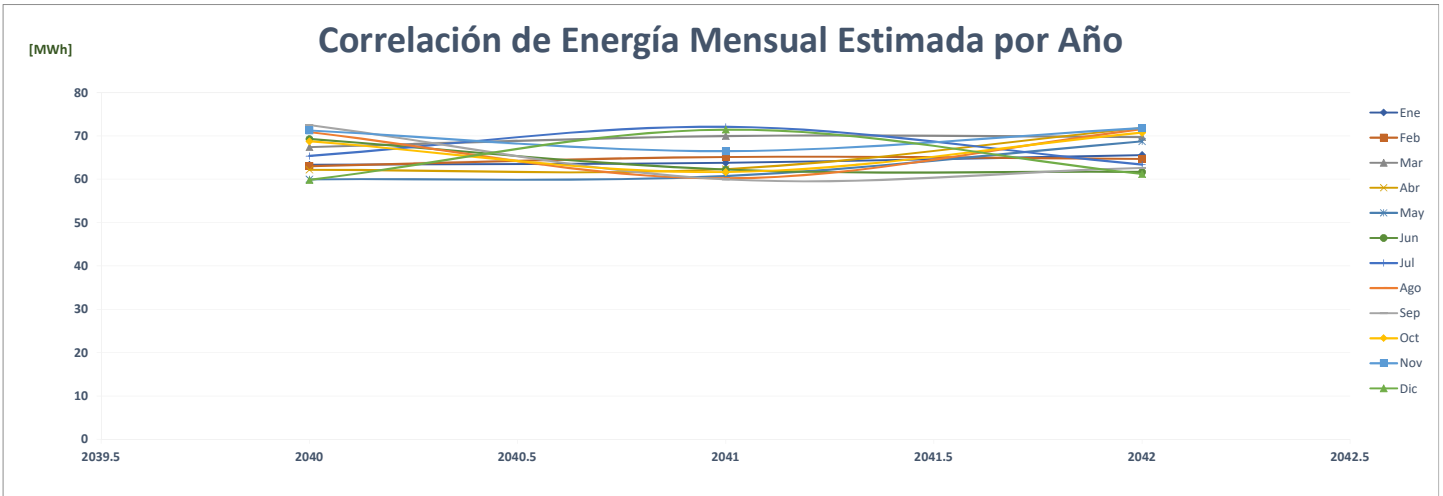



### Comparación de Plastiglas, S.A.

ENERGÍA (MWh)														%	
Año	Ene	Feb	Mar	Abr	May	Jun	Jul	Ago	Sep	Oct	Nov	Dic	PROMEDIO		
AÑO 2	2020	438	352	416	407	350	381	342	334	354	327	322	326	362	-
AÑO 1	2021	362	348	364	304	278	322	322	286	309	293	267	302	313	-13.6%
AÑO 0	2022	315	252	362	322	323	308	-	-	-	-	-	-	157	-49.9%
AÑO 1	2023	362	348	364	304	278	322	322	286	371	402	339	372	339	116.2%
AÑO 2	2024	372	362	348	364	304	278	322	322	286	371	402	339	339	0.0%
AÑO 3	2025	372	362	348	364	304	278	322	322	286	371	402	339	339	0.0%
AÑO 4	2026	372	362	348	364	304	278	322	322	286	371	402	339	339	0.0%

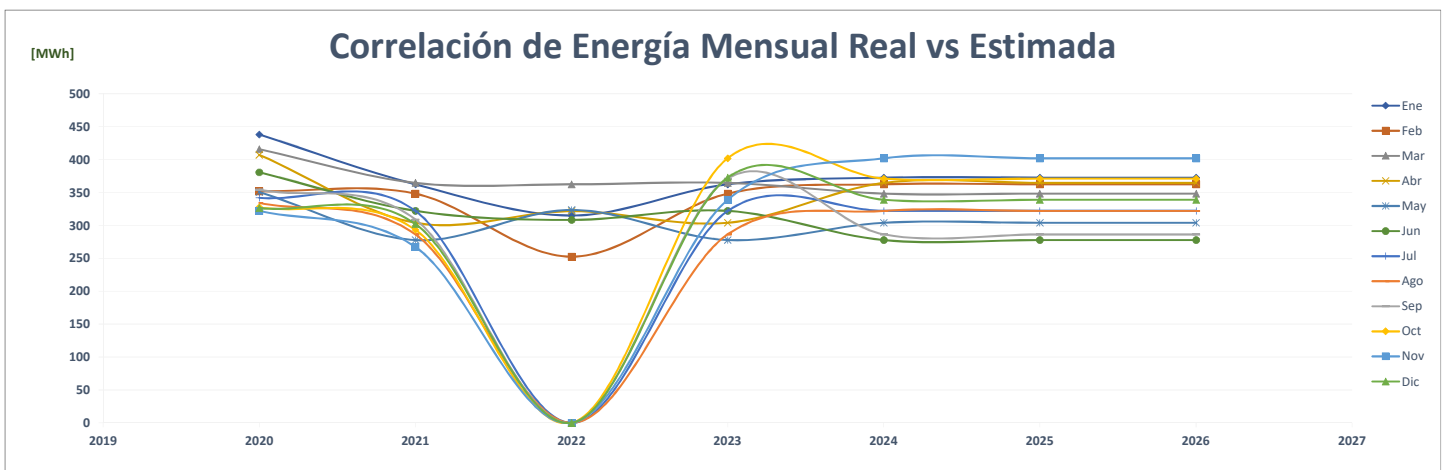
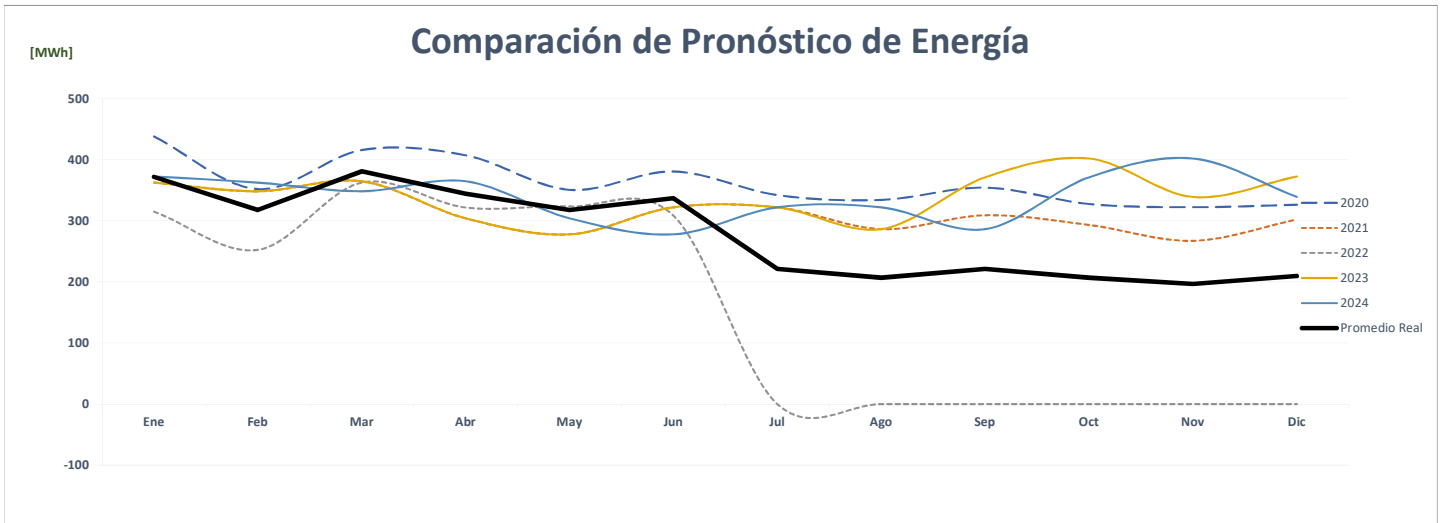
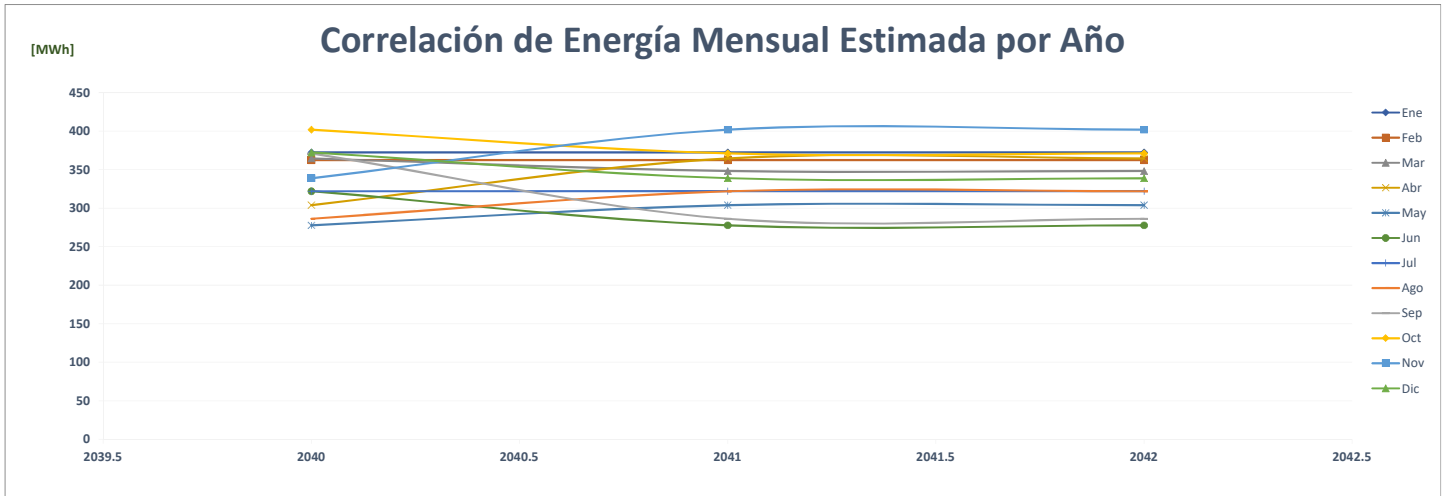

### Comparación de Plaza La Felicidad, S.A.

		ENERGÍA (MWh)													%
	Año	Ene	Feb	Mar	Abr	May	Jun	Jul	Ago	Sep	Oct	Nov	Dic	PROMEDIO	
AÑO 2	2020													-	-
AÑO 1	2021													-	0.0%
AÑO 0	2022													-	0.0%
AÑO 1	2023	39	39	41	39	38	39	39	39	40	40	39	38	<b>39</b>	<b>0.0%</b>
AÑO 2	2024	38	39	39	41	39	38	39	39	39	40	40	39	<b>39</b>	<b>0.0%</b>
AÑO 3	2025	38	39	39	41	39	38	39	39	39	40	40	39	<b>39</b>	<b>0.0%</b>
AÑO 4	2026	38	39	39	41	39	38	39	39	39	40	40	39	<b>39</b>	<b>0.0%</b>

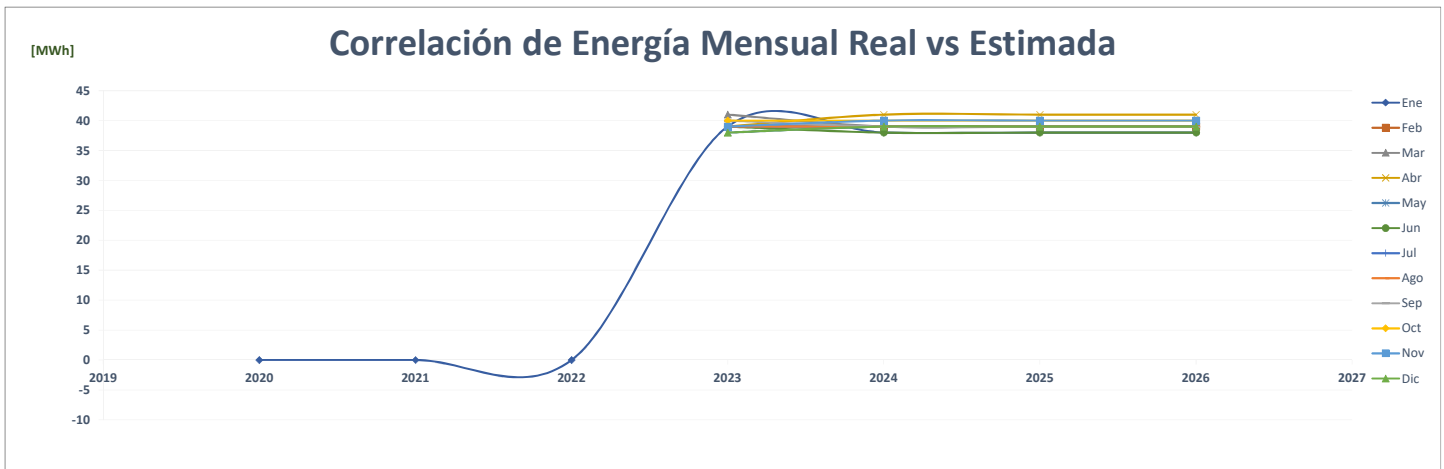
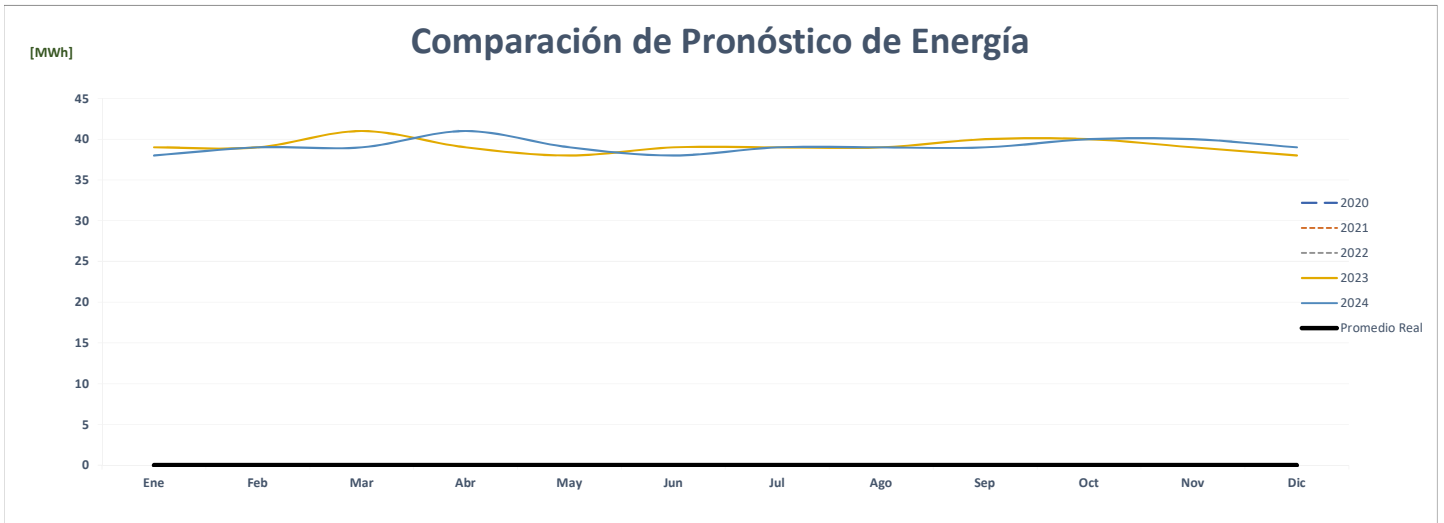
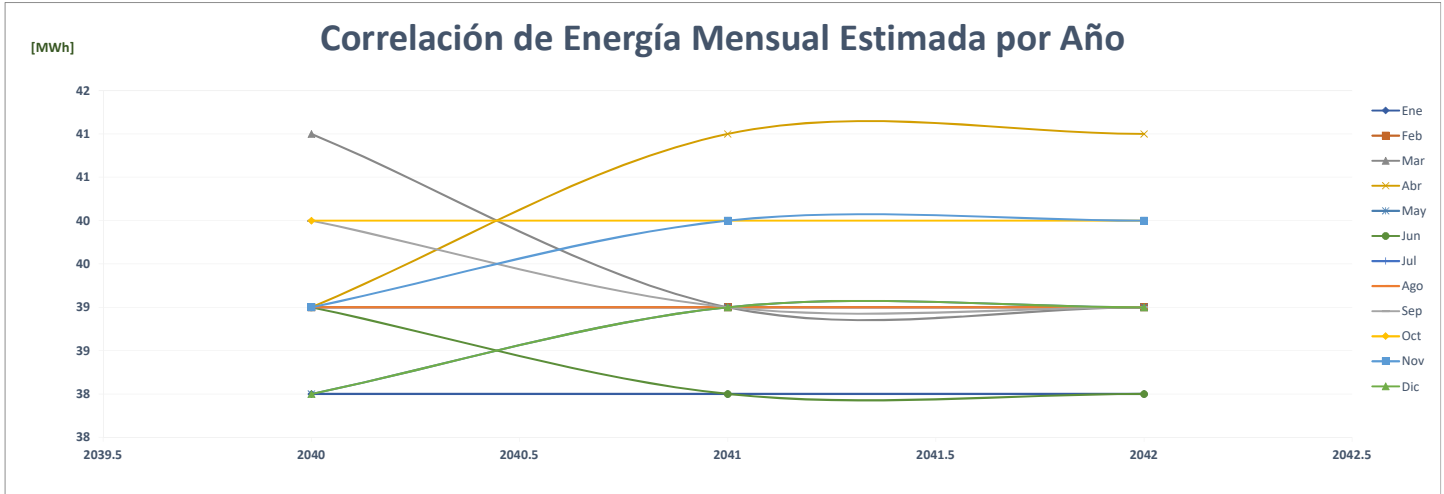



### Comparación de Polyenvases S. A

		ENERGÍA (MWh)													%	
	Año	Ene	Feb	Mar	Abr	May	Jun	Jul	Ago	Sep	Oct	Nov	Dic	PROMEDIO		
AÑO 2	2020	-	-	-	-	-	-	-	-	-	-	-	-	-	-	-
AÑO 1	2021	-	-	-	75	93	88	85	70	66	78	56	74	57	57	0.0%
AÑO 0	2022	69	65	82	88	79	83	-	-	-	-	-	-	39	39	-31.8%
AÑO 1	2023	65	63	77	69	76	78	85	79	69	95	87	90	78	78	100.3%
AÑO 2	2024	90	65	63	77	69	76	78	85	79	69	95	87	78	78	0.0%
AÑO 3	2025	90	65	63	77	69	76	78	85	79	69	95	87	78	78	0.0%
AÑO 4	2026	90	65	63	77	69	76	78	85	79	69	95	87	78	78	0.0%

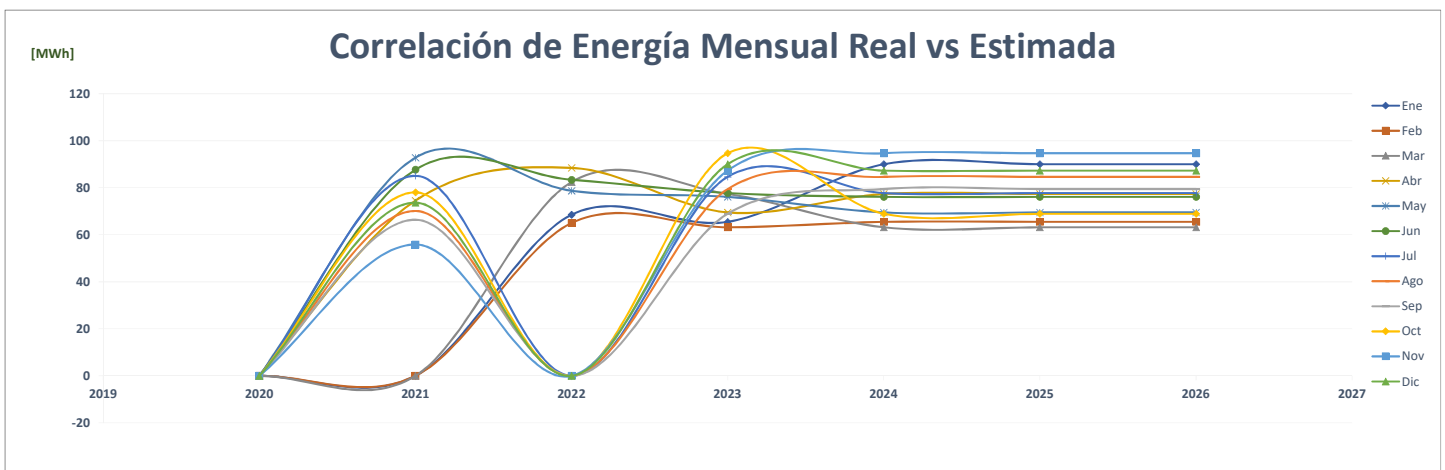
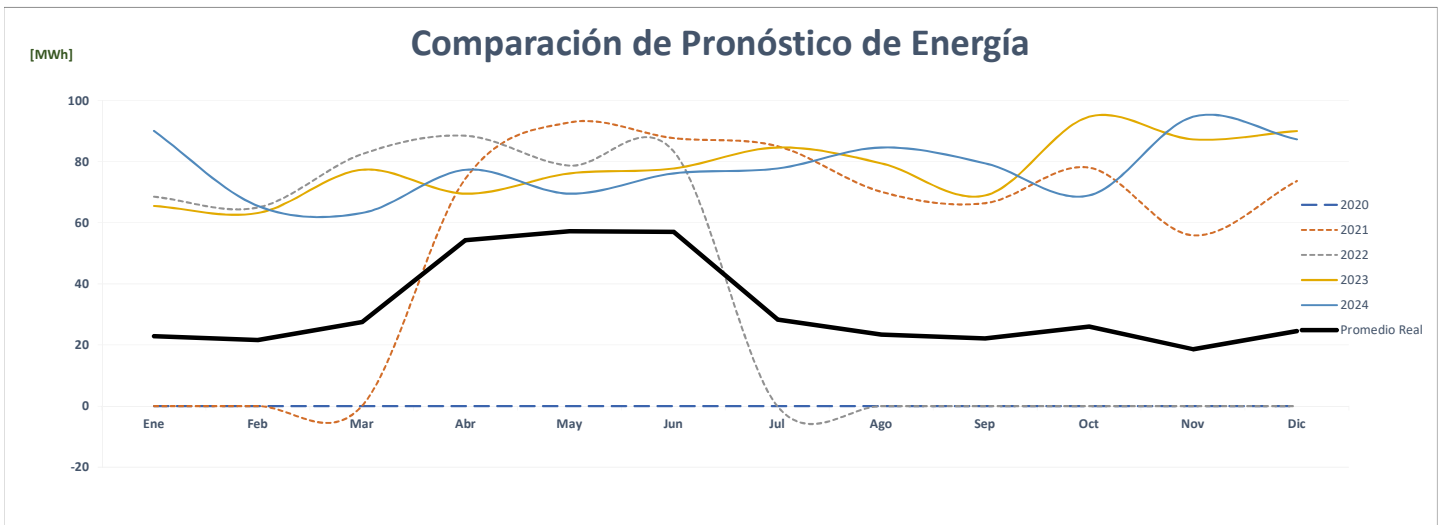
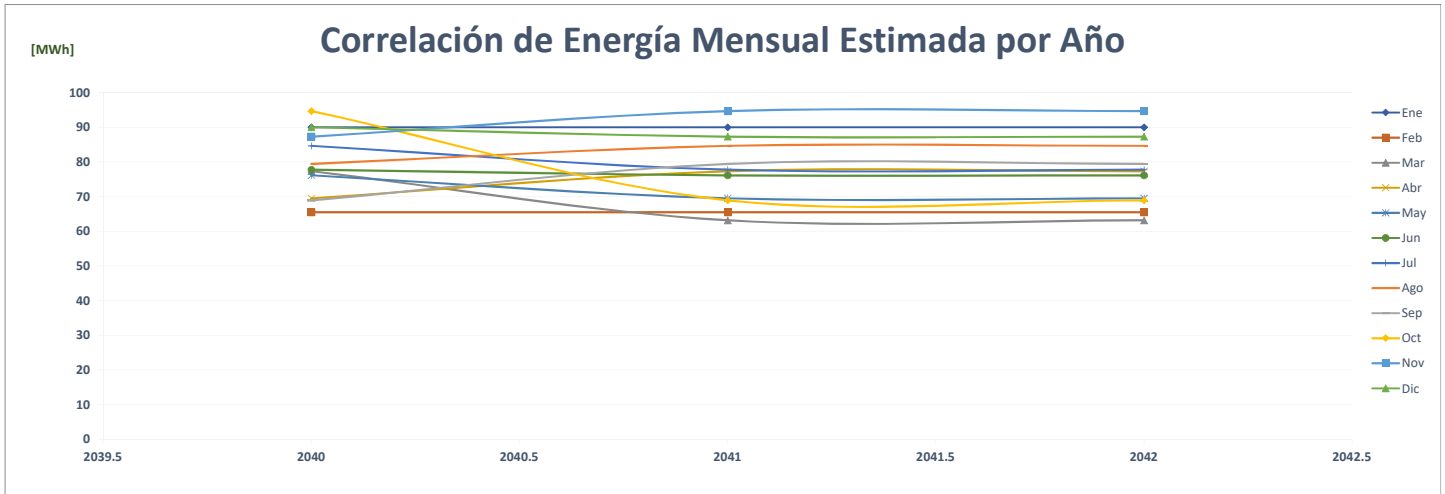

## Comparación de Autoridad Del Canal De Panamá - Planta Potabilizadora Mendoza - Pasivo

		ENERGÍA (MWh)													%
	Año	Ene	Feb	Mar	Abr	May	Jun	Jul	Ago	Sep	Oct	Nov	Dic	PROMEDIO	
AÑO 2	2020	2,303	2,159	2,288	2,237	2,314	2,236	2,281	2,279	2,215	2,263	2,189	2,287	<b>2,254</b>	-
AÑO 1	2021	2,281	2,048	2,255	2,165	2,264	2,166	2,265	2,261	2,200	2,263	2,193	2,272	<b>2,219</b>	-1.5%
AÑO 0	2022	2,274	2,052	2,266	2,210	2,263	2,210	-	-	-	-	-	-	<b>1,106</b>	-50.2%
AÑO 1	2023	2,274	2,052	2,266	2,210	2,263	2,210	2,265	2,261	2,200	2,263	2,193	2,272	<b>2,227</b>	101.3%
AÑO 2	2024	2,272	2,274	2,052	2,266	2,210	2,263	2,210	2,265	2,261	2,200	2,263	2,193	<b>2,227</b>	0.0%
AÑO 3	2025	2,272	2,274	2,052	2,266	2,210	2,263	2,210	2,265	2,261	2,200	2,263	2,193	<b>2,227</b>	0.0%
AÑO 4	2026	2,272	2,274	2,052	2,266	2,210	2,263	2,210	2,265	2,261	2,200	2,263	2,193	<b>2,227</b>	0.0%

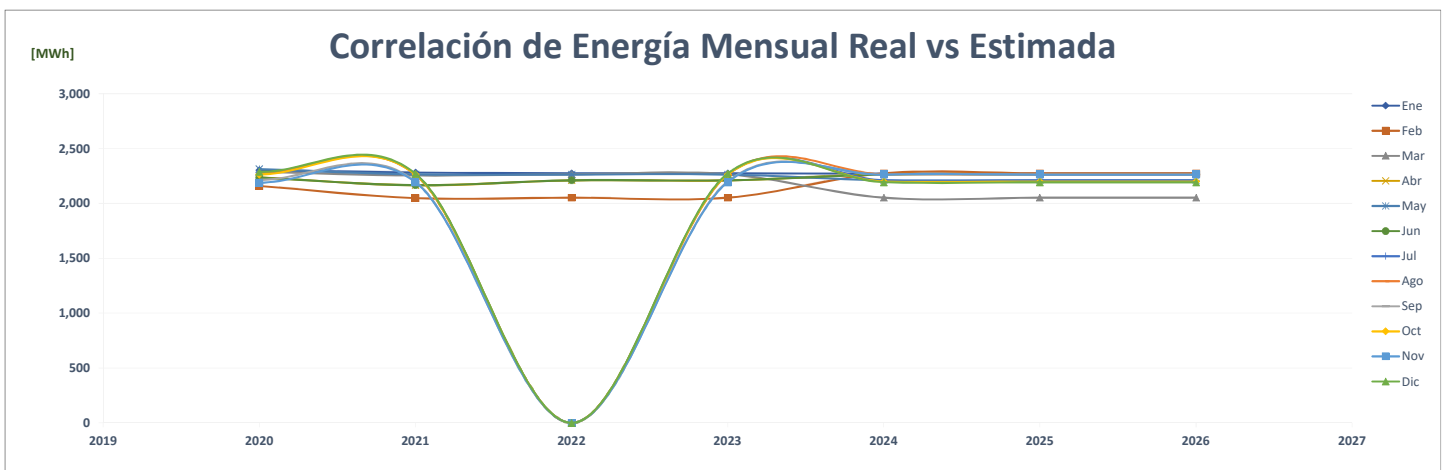
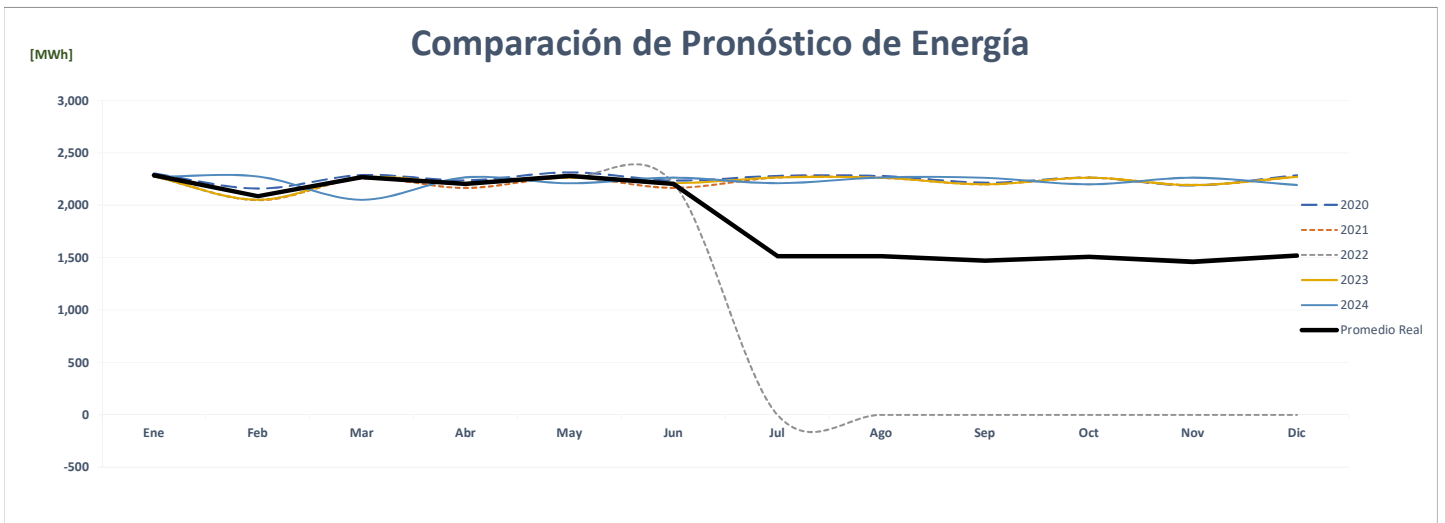
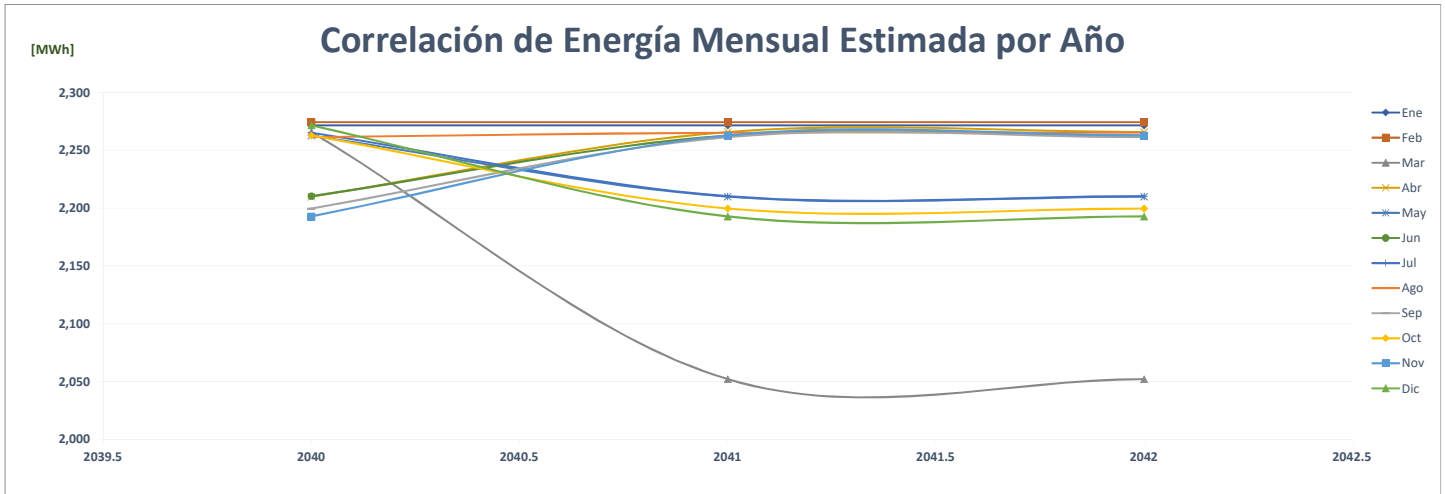

### Comparación de Panama Ports Company - Balboa

		ENERGÍA (MWh)													
	Año	Ene	Feb	Mar	Abr	May	Jun	Jul	Ago	Sep	Oct	Nov	Dic	PROMEDIO	%
AÑO 2	2020	-	-	-	-	-	-	-	-	-	-	-	-	-	-
AÑO 1	2021	-	-	1,803	4,180	4,000	3,487	4,124	4,099	4,218	4,305	3,390	4,310	3,160	0.0%
AÑO 0	2022	4,492	4,255	5,054	4,241	3,884	3,379	-	-	-	-	-	-	2,109	-33.3%
AÑO 1	2023	4,735	4,232	5,000	5,127	4,829	4,649	4,303	4,423	4,342	4,342	4,226	4,368	4,548	115.7%
AÑO 2	2024	4,368	4,809	4,298	5,079	5,207	4,904	4,722	4,371	4,493	4,409	4,410	4,292	4,613	1.4%
AÑO 3	2025	4,436	4,925	4,402	5,201	5,332	5,023	4,835	4,476	4,601	4,516	4,516	4,395	4,722	2.3%
AÑO 4	2026	4,543	5,023	4,489	5,305	5,439	5,122	4,932	4,565	4,692	4,606	4,606	4,483	4,817	2.0%

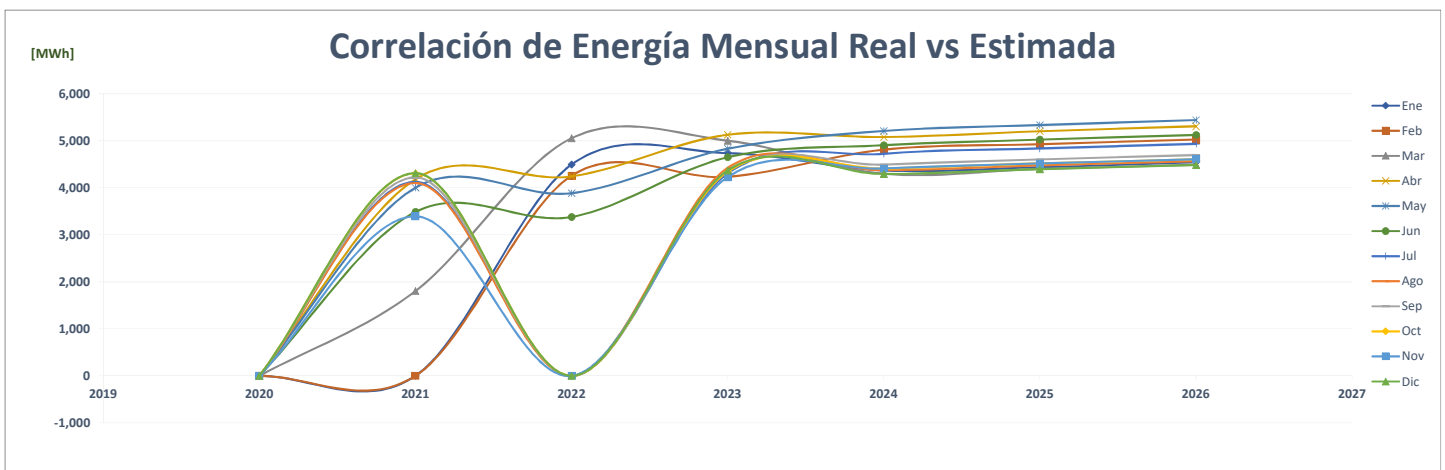
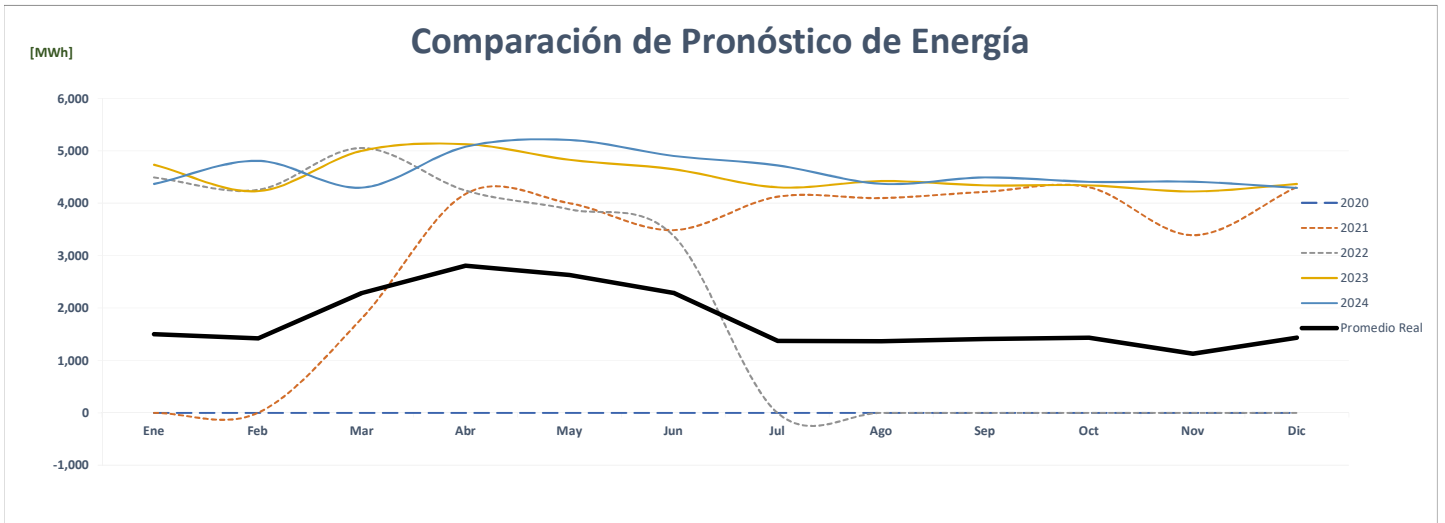
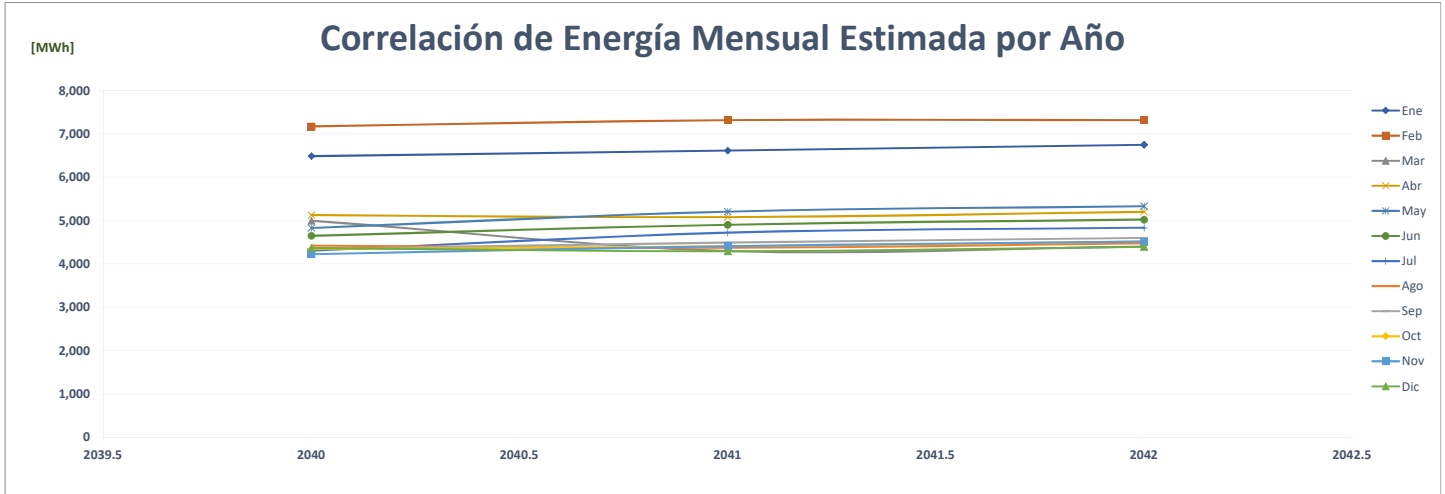

## Comparación de Panama Ports Company - Cristobal

		ENERGÍA (MWh)												PROMEDIO	%
	Año	Ene	Feb	Mar	Abr	May	Jun	Jul	Ago	Sep	Oct	Nov	Dic		
AÑO 2	2020	-	-	-	-	-	-	-	-	-	-	-	-	-	-
AÑO 1	2021	-	273	2,498	2,104	2,549	2,131	1,949	1,964	2,992	2,643	1,945	2,802	<b>1,988</b>	<b>0.0%</b>
AÑO 0	2022	2,950	2,381	2,860	2,174	2,165	1,843	-	-	-	-	-	-	<b>1,198</b>	<b>-39.7%</b>
AÑO 1	2023	1,347	1,204	1,423	1,459	1,374	1,323	1,225	1,259	1,236	1,236	1,203	1,243	<b>1,294</b>	<b>8.1%</b>
AÑO 2	2024	1,243	1,383	1,236	1,461	1,498	1,411	1,358	1,257	1,292	1,268	1,268	1,234	<b>1,326</b>	<b>2.4%</b>
AÑO 3	2025	1,276	1,402	1,253	1,481	1,518	1,430	1,377	1,274	1,310	1,286	1,286	1,251	<b>1,345</b>	<b>1.5%</b>
AÑO 4	2026	1,293	1,431	1,278	1,511	1,549	1,459	1,405	1,300	1,336	1,312	1,312	1,277	<b>1,372</b>	<b>2.0%</b>

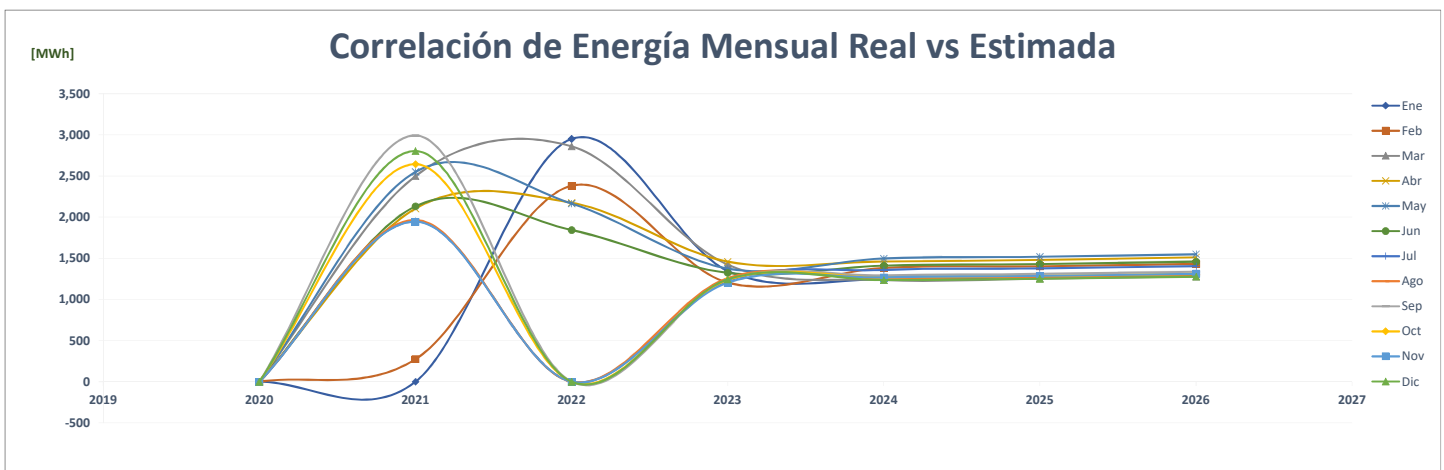
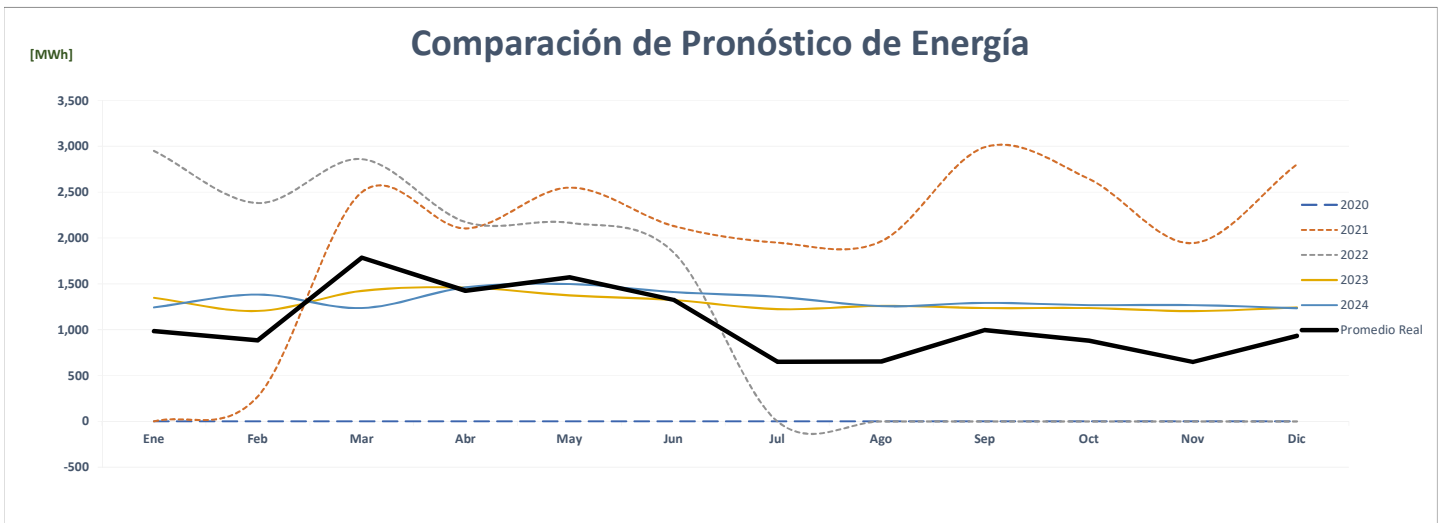
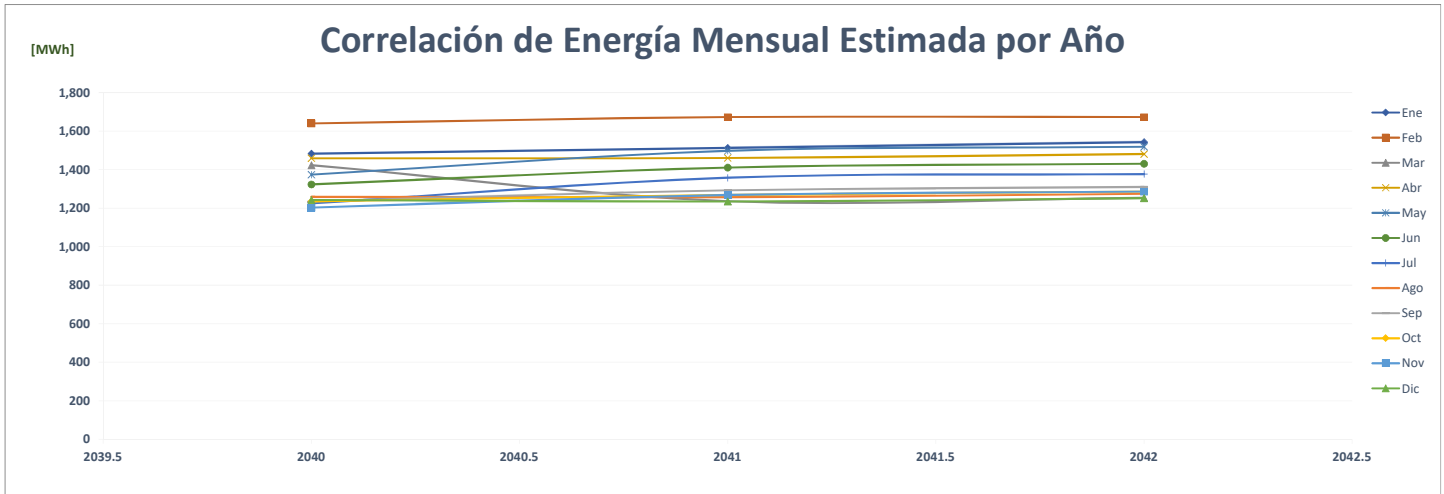

### Comparación de Pricessmart Brisas Del Golf

		ENERGÍA (MWh)												%	
	Año	Ene	Feb	Mar	Abr	May	Jun	Jul	Ago	Sep	Oct	Nov	Dic	PROMEDIO	
AÑO 2	2020	296	288	314	258	270	289	289	277	283	302	311	298	<b>289</b>	-
AÑO 1	2021	261	245	316	308	316	301	324	325	309	321	316	316	<b>305</b>	5.3%
AÑO 0	2022	300	280	324	307	335	312	-	-	-	-	-	-	<b>155</b>	-49.2%
AÑO 1	2023	278	330	314	299	335	314	302	293	327	287	296	334	<b>309</b>	99.6%
AÑO 2	2024	334	326	318	284	299	317	307	287	335	287	311	314	<b>310</b>	0.3%
AÑO 3	2025	330	325	286	310	290	287	325	305	298	315	318	293	<b>307</b>	-1.0%
AÑO 4	2026	286	292	297	306	313	295	313	306	315	299	312	322	<b>305</b>	-0.7%

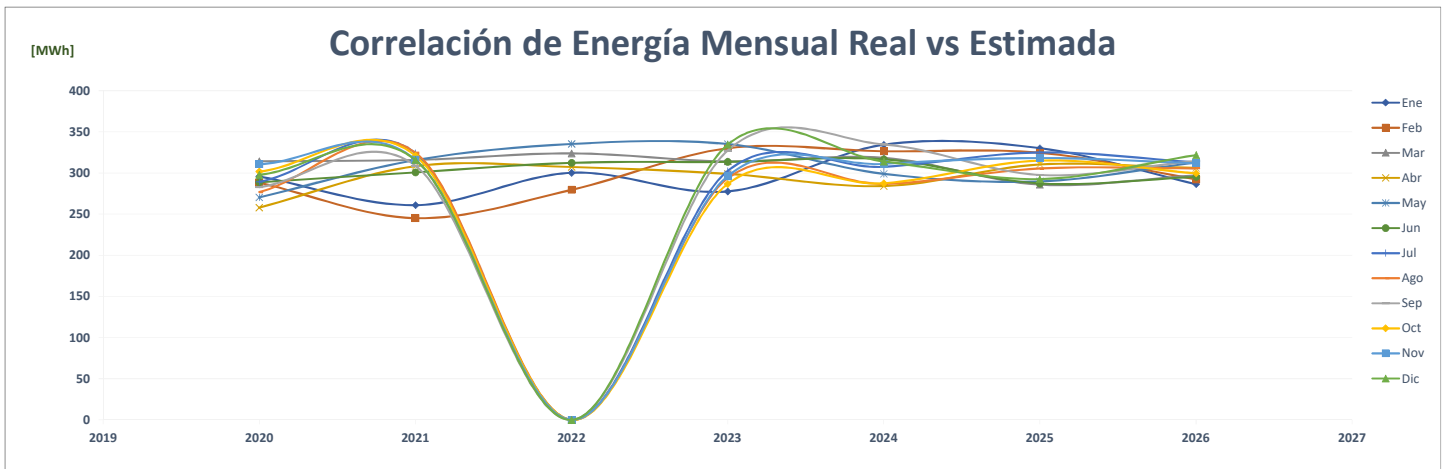
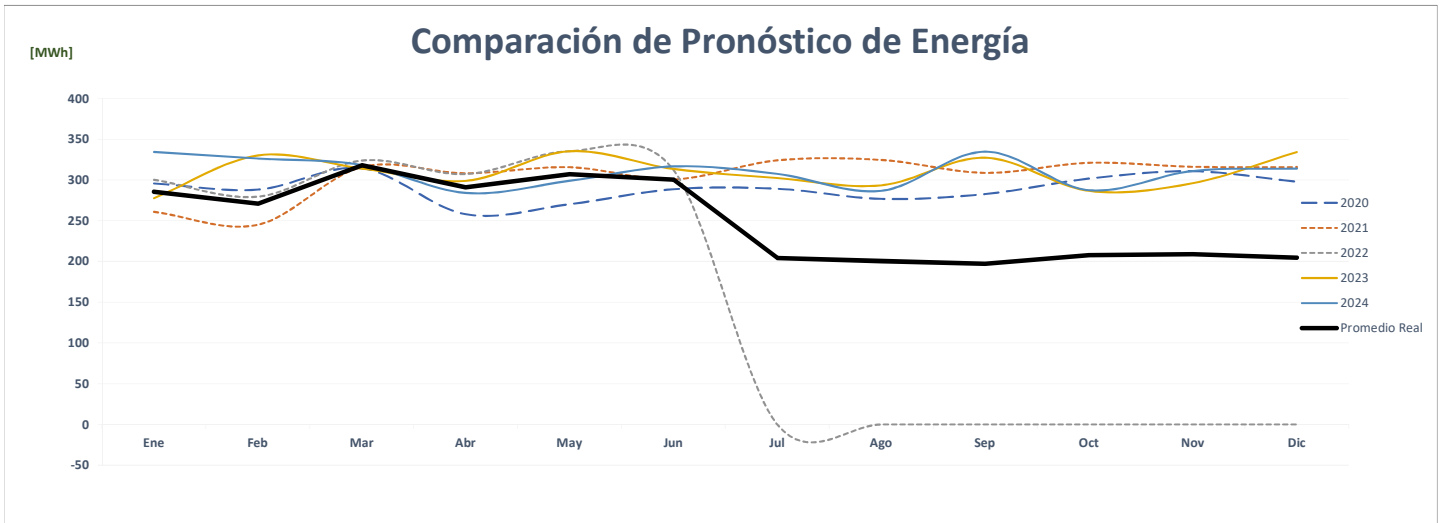
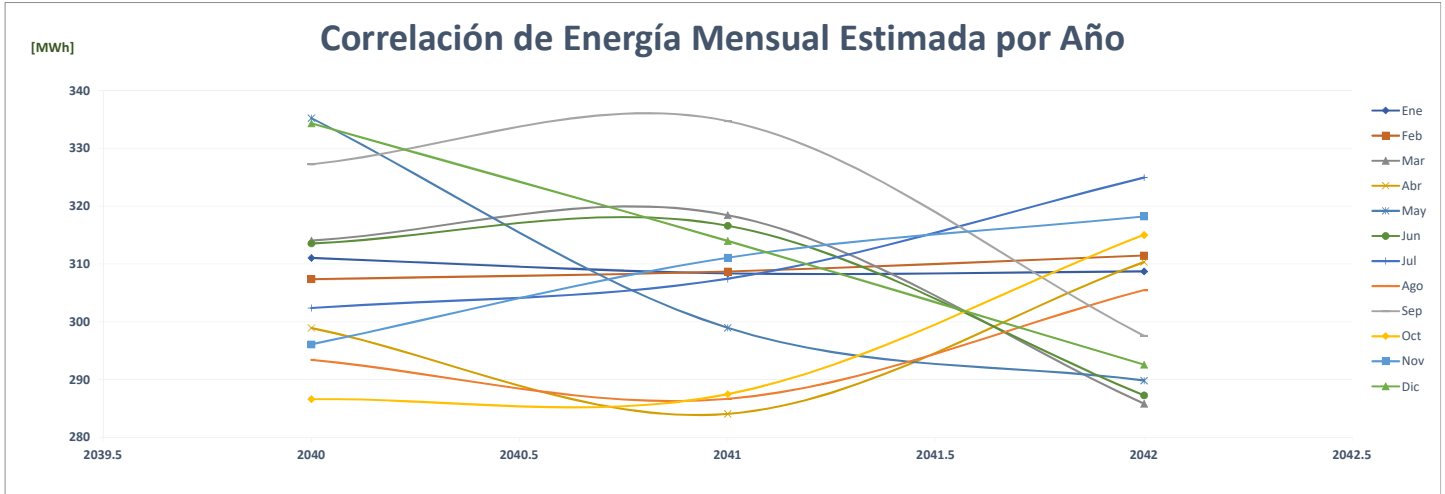



## Comparación de Pricesmart Costa Verde

		ENERGÍA (MWh)														%
	Año	Ene	Feb	Mar	Abr	May	Jun	Jul	Ago	Sep	Oct	Nov	Dic	PROMEDIO		
AÑO 2	2020	244	228	240	225	270	293	268	245	259	275	276	278	<b>258</b>	-	
AÑO 1	2021	246	225	259	265	273	259	268	271	265	278	271	272	<b>263</b>	<b>1.7%</b>	
AÑO 0	2022	256	241	276	263	284	262	-	-	-	-	-	-	<b>132</b>	<b>-49.8%</b>	
AÑO 1	2023	275	249	253	257	254	242	266	284	246	273	253	270	<b>260</b>	<b>97.3%</b>	
AÑO 2	2024	270	243	248	268	263	279	266	269	254	250	268	279	<b>263</b>	<b>1.1%</b>	
AÑO 3	2025	251	267	260	249	275	261	244	258	254	258	279	251	<b>259</b>	<b>-1.6%</b>	
AÑO 4	2026	265	252	272	257	262	271	252	273	247	247	278	250	<b>261</b>	<b>0.6%</b>	

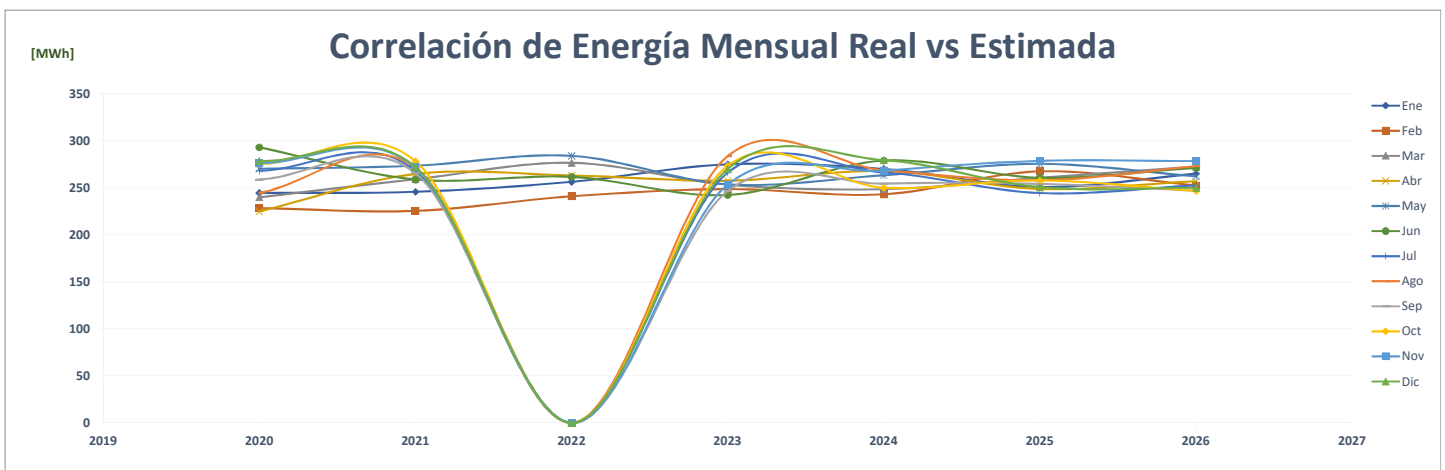
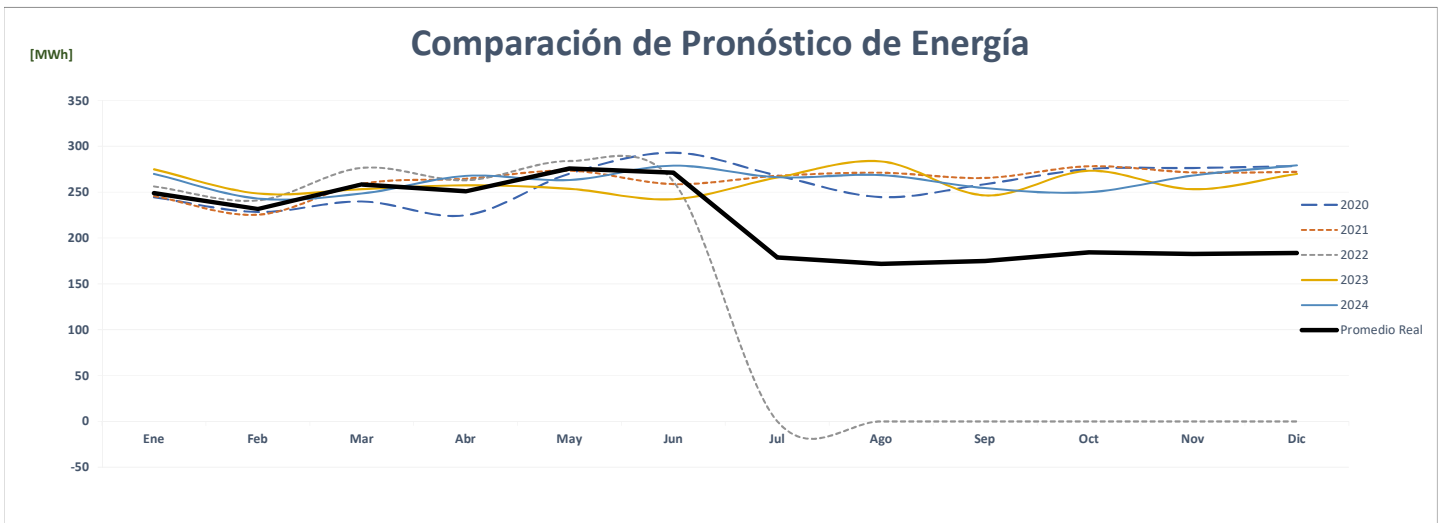
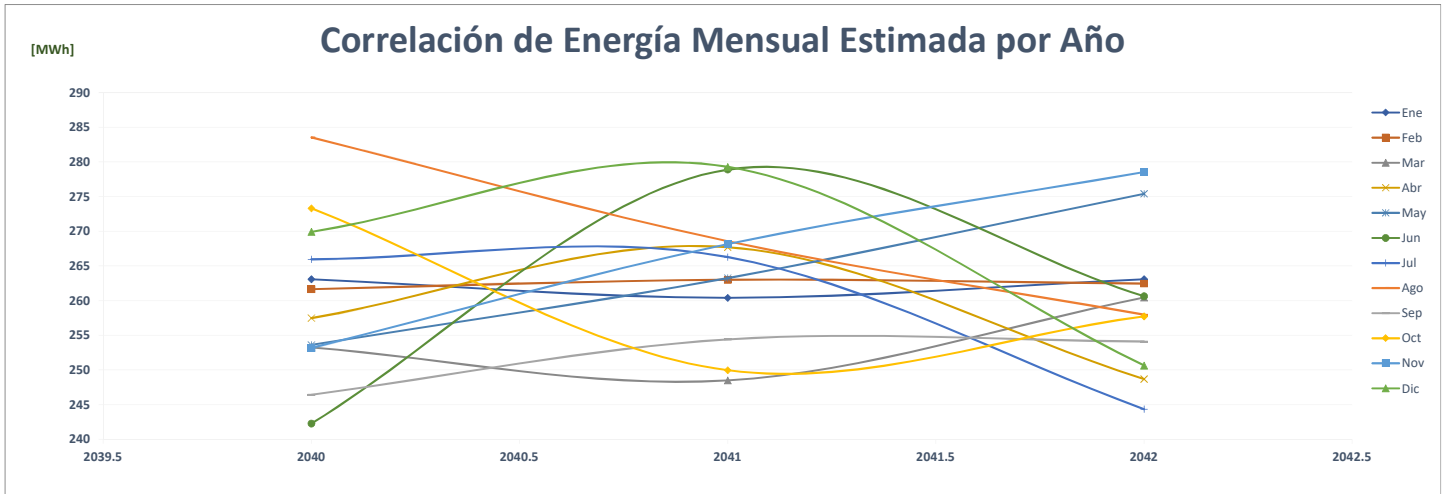

### Comparación de Pricessmart Panamá

		ENERGÍA (MWh)														%
	Año	Ene	Feb	Mar	Abr	May	Jun	Jul	Ago	Sep	Oct	Nov	Dic	PROMEDIO		
AÑO 2	2020	-	301	328	294	295	294	291	304	306	325	320	325	<b>282</b>	-	
AÑO 1	2021	312	290	328	307	320	301	298	287	291	317	300	314	<b>306</b>	<b>8.4%</b>	
AÑO 0	2022	308	253	229	235	256	242	-	-	-	-	-	-	<b>127</b>	<b>-58.5%</b>	
AÑO 1	2023	254	288	280	237	259	253	235	258	261	263	241	273	<b>259</b>	<b>103.7%</b>	
AÑO 2	2024	273	282	241	238	291	281	256	250	284	266	248	253	<b>264</b>	<b>1.9%</b>	
AÑO 3	2025	287	289	285	249	269	241	283	283	264	253	275	289	<b>272</b>	<b>3.3%</b>	
AÑO 4	2026	247	242	265	268	242	252	256	247	242	260	289	248	<b>255</b>	<b>-6.4%</b>	

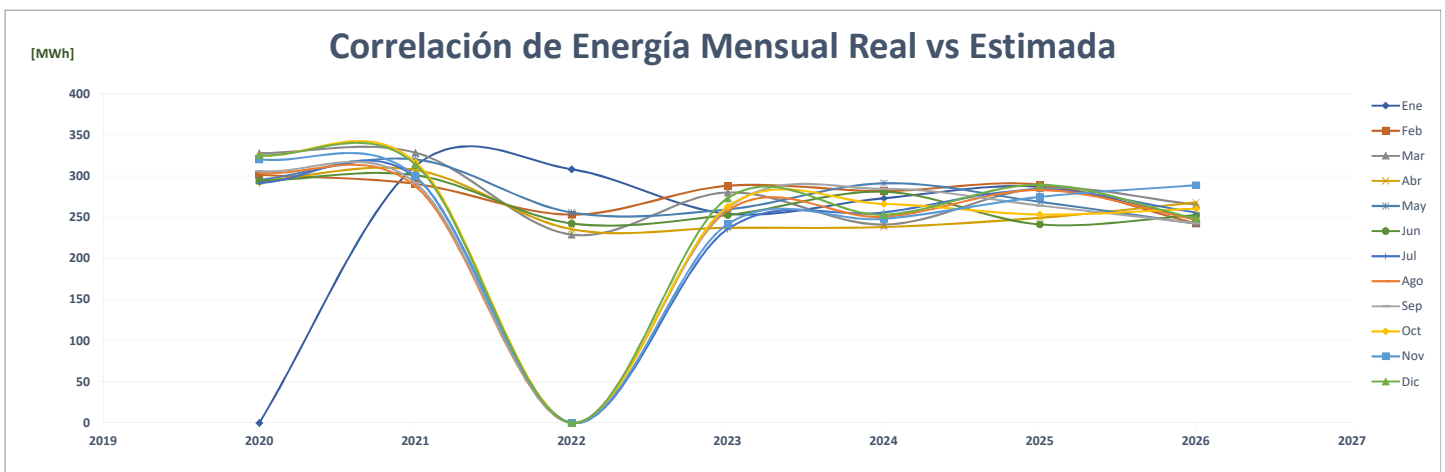
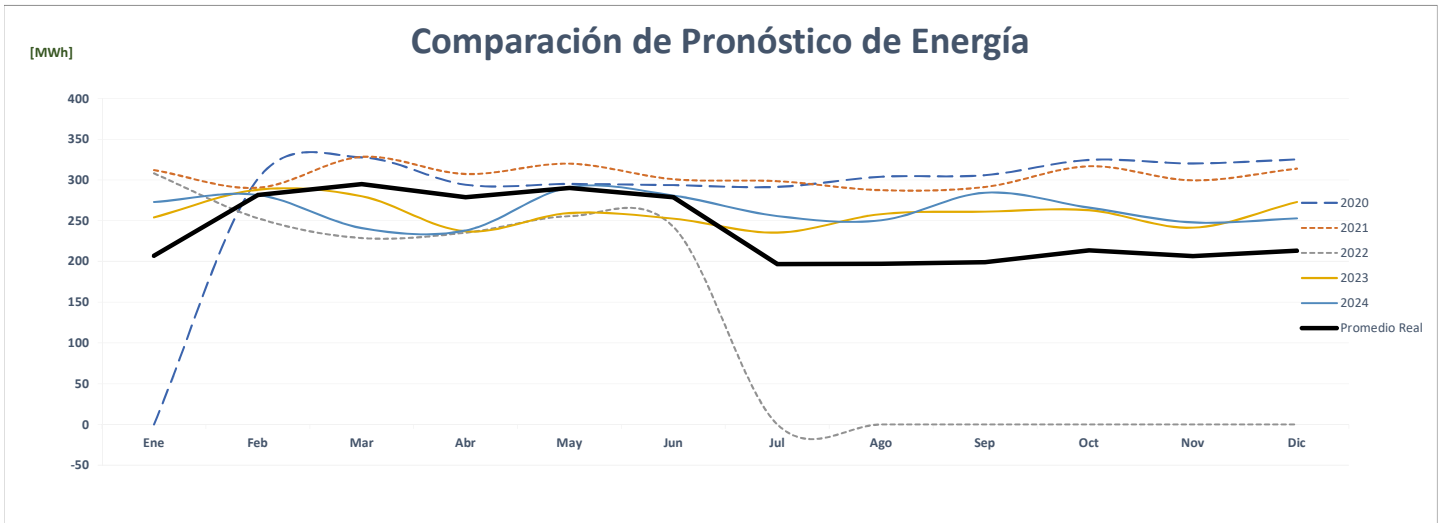
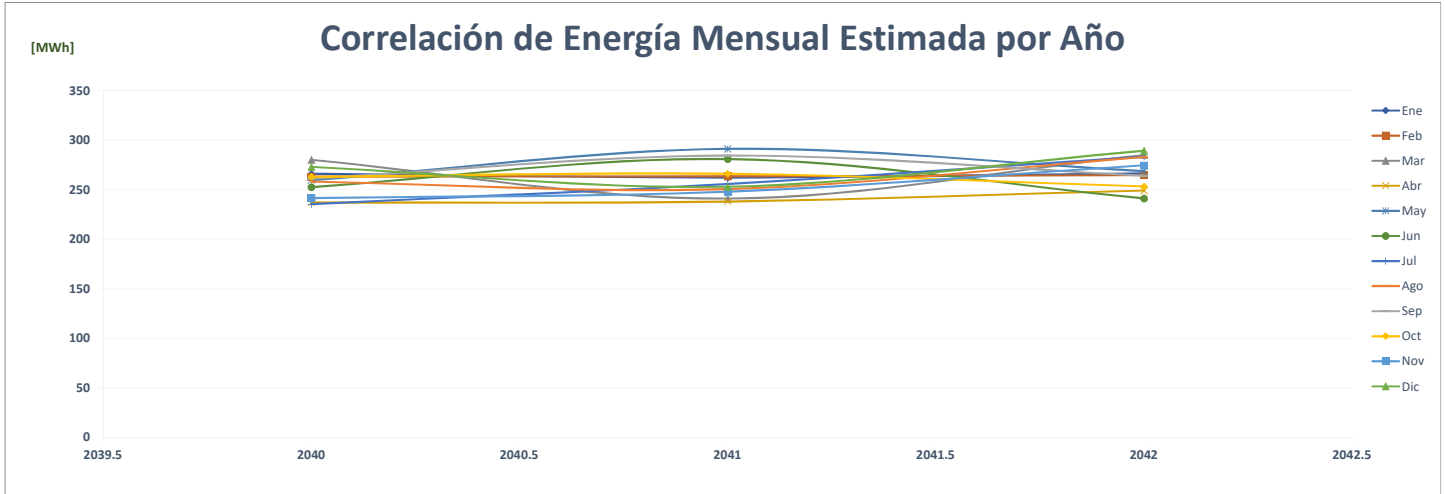

### Comparación de Pricessmart Oficinas Administrativas

		ENERGÍA (MWh)												PROMEDIO	%	
	Año	Ene	Feb	Mar	Abr	May	Jun	Jul	Ago	Sep	Oct	Nov	Dic			
AÑO 2	2020	36	34	32	30	37	34	34	31	31	33	31	31	33	<b>33</b>	-
AÑO 1	2021	34	32	36	34	36	34	35	35	34	35	33	36	34	<b>34</b>	4.6%
AÑO 0	2022	35	30	36	36	36	33	-	-	-	-	-	-	-	<b>17</b>	-50.0%
AÑO 1	2023	31	32	33	35	35	29	34	36	33	34	35	33	33	<b>33</b>	94.6%
AÑO 2	2024	33	31	32	34	29	36	33	35	33	35	35	32	33	<b>33</b>	-0.9%
AÑO 3	2025	29	29	36	33	34	34	32	35	36	34	35	34	33	<b>33</b>	1.0%
AÑO 4	2026	29	34	31	30	32	34	32	35	34	35	35	33	33	<b>33</b>	-1.6%

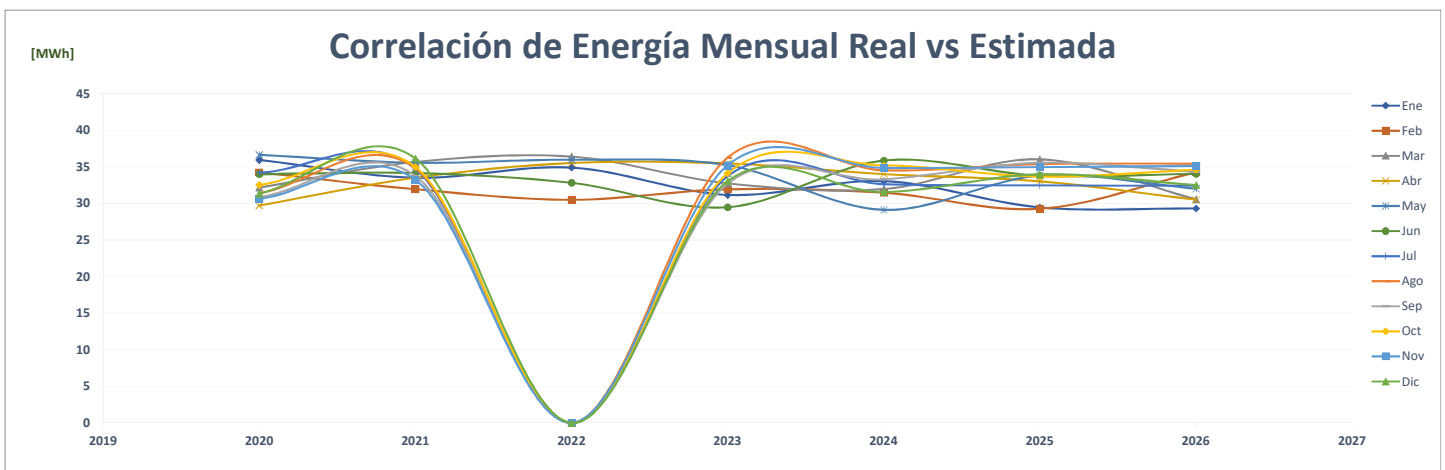
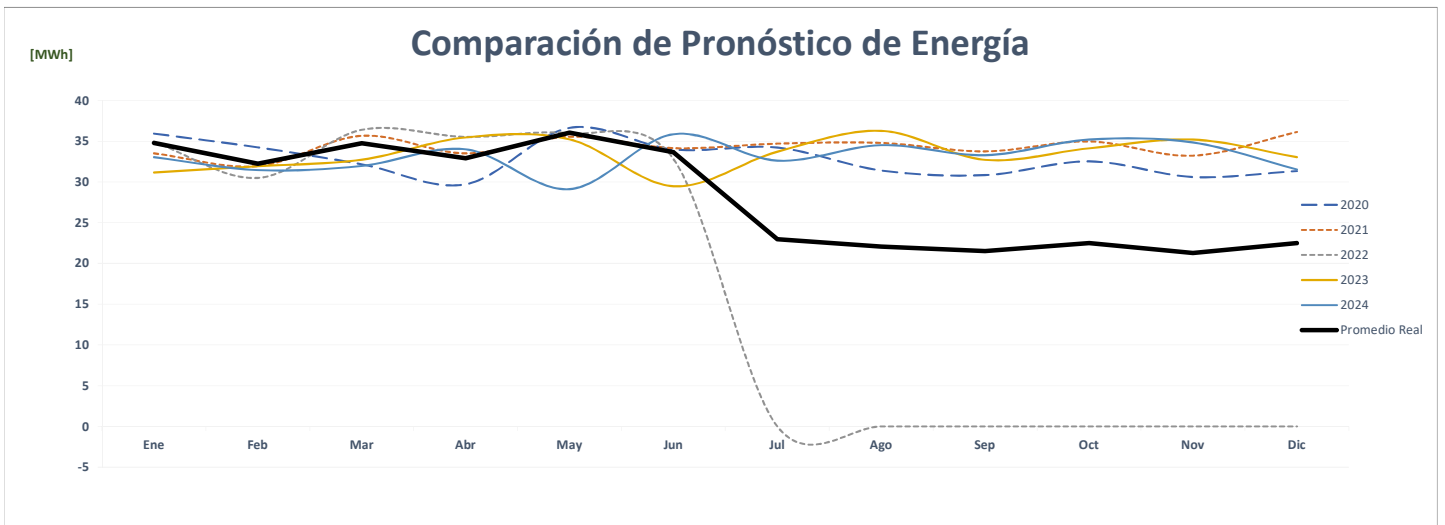
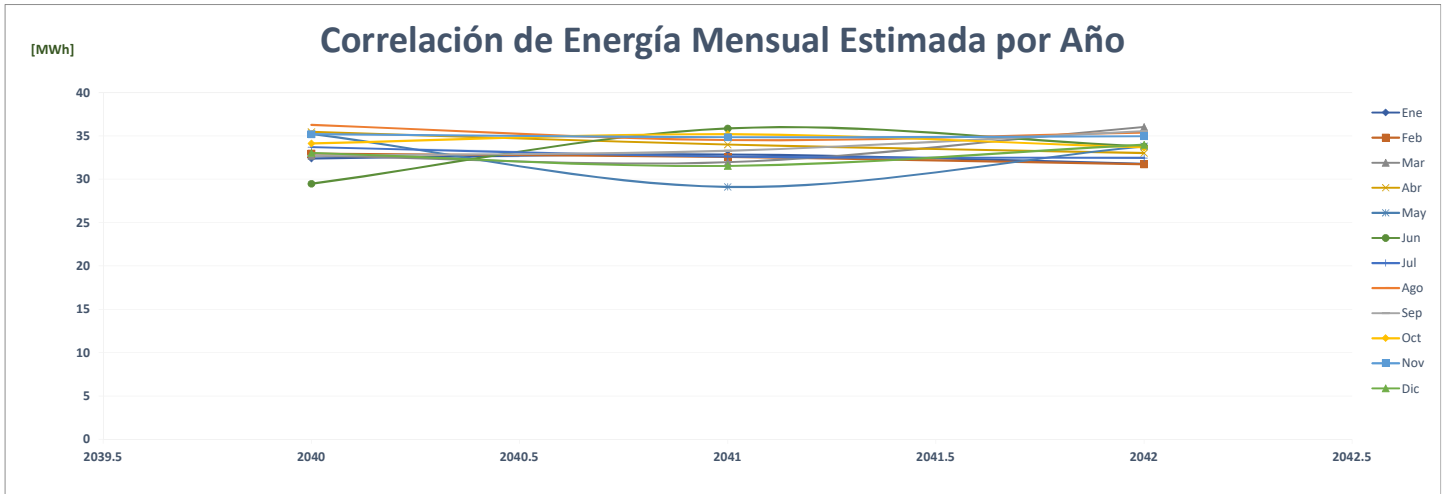

### Comparación de Pricemart Santiago

	ENERGÍA (MWh)														%
	Año	Ene	Feb	Mar	Abr	May	Jun	Jul	Ago	Sep	Oct	Nov	Dic	PROMEDIO	
AÑO 2	2020	223	217	236	211	216	229	228	236	223	228	220	216	224	-
AÑO 1	2021	200	199	249	228	231	218	233	230	220	229	221	230	224	0.2%
AÑO 0	2022	224	215	250	238	254	233	-	-	-	-	-	-	118	-47.4%
AÑO 1	2023	232	218	230	227	251	213	253	218	233	216	224	233	229	94.2%
AÑO 2	2024	233	233	221	251	222	222	243	224	221	226	242	221	230	0.5%
AÑO 3	2025	245	213	243	235	236	218	228	249	236	214	239	220	231	0.6%
AÑO 4	2026	224	242	217	240	247	242	232	231	230	238	221	244	234	1.1%

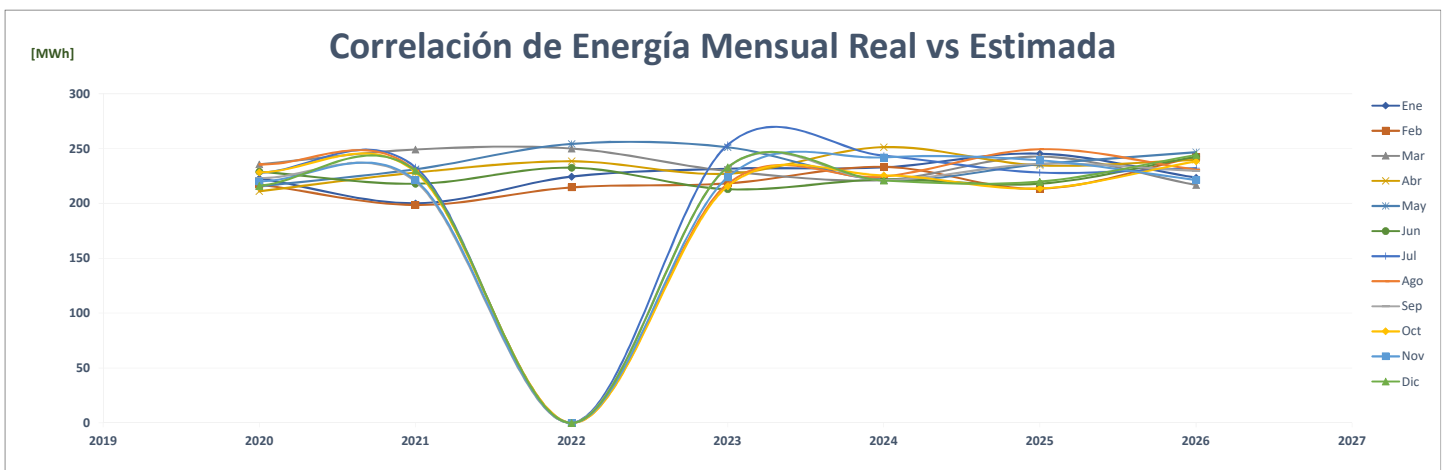
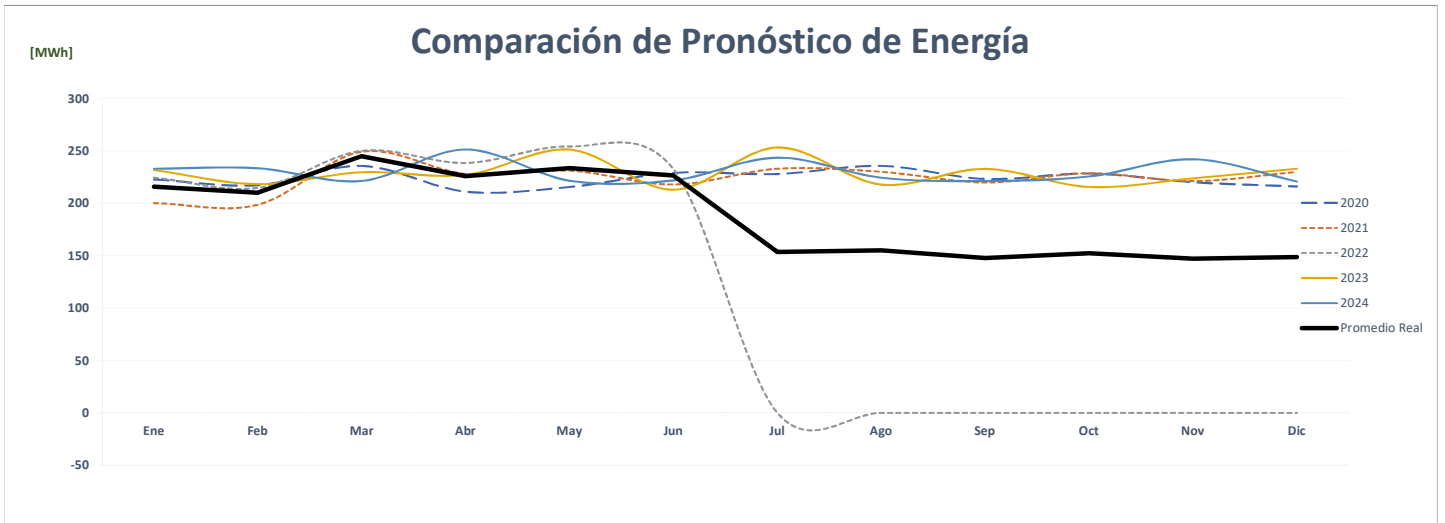
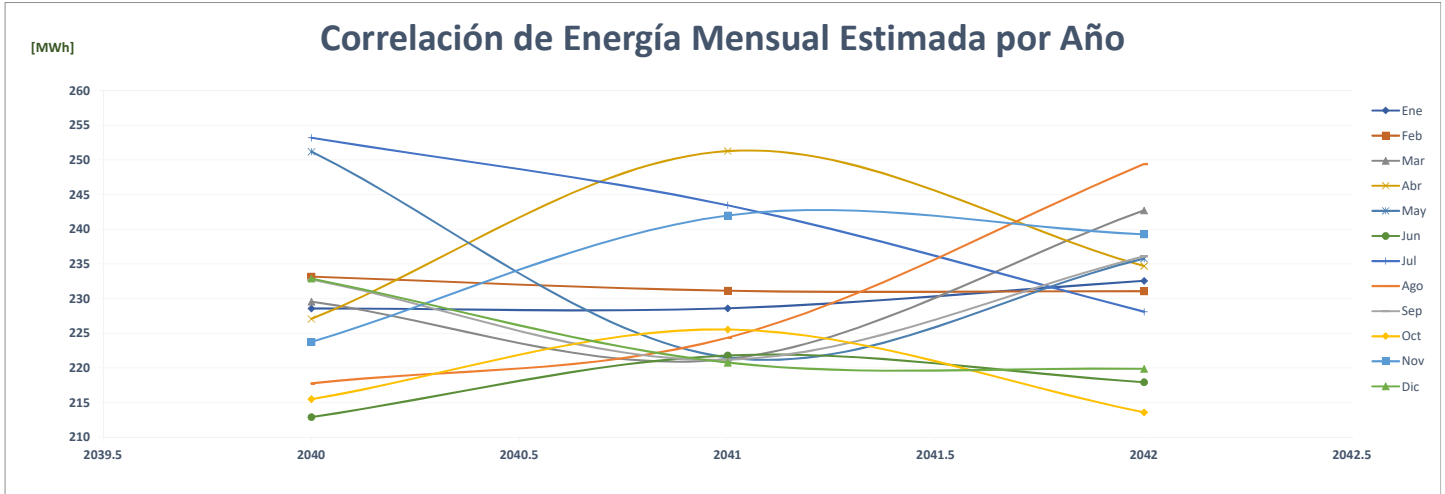

### Comparación de Pricemart Vía Brasil

		ENERGÍA (MWh)													%
	Año	Ene	Feb	Mar	Abr	May	Jun	Jul	Ago	Sep	Oct	Nov	Dic	PROMEDIO	
AÑO 2	2020	268	249	259	220	232	250	260	263	263	276	266	262	<b>256</b>	-
AÑO 1	2021	252	232	272	264	253	249	283	284	268	279	272	285	<b>266</b>	4.1%
AÑO 0	2022	257	236	272	269	286	266	-	-	-	-	-	-	<b>132</b>	-50.4%
AÑO 1	2023	265	247	255	257	266	245	269	251	251	268	284	260	<b>260</b>	96.7%
AÑO 2	2024	260	274	259	270	282	253	250	278	261	268	276	261	<b>266</b>	2.3%
AÑO 3	2025	265	284	268	273	253	274	265	275	265	279	265	261	<b>269</b>	1.1%
AÑO 4	2026	265	266	271	262	269	267	256	279	256	276	265	264	<b>266</b>	-0.9%

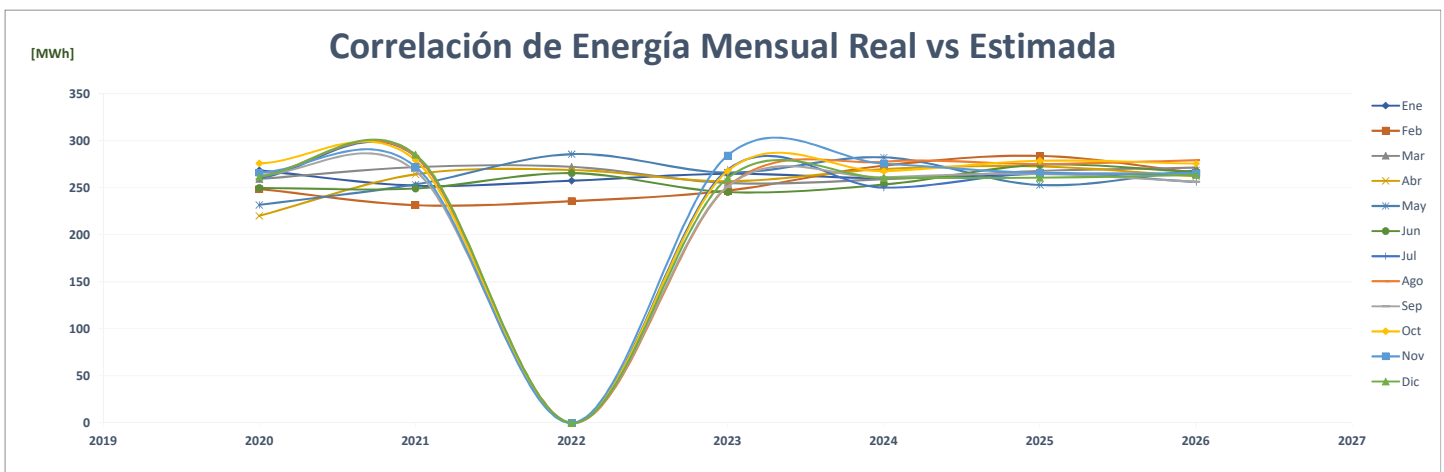
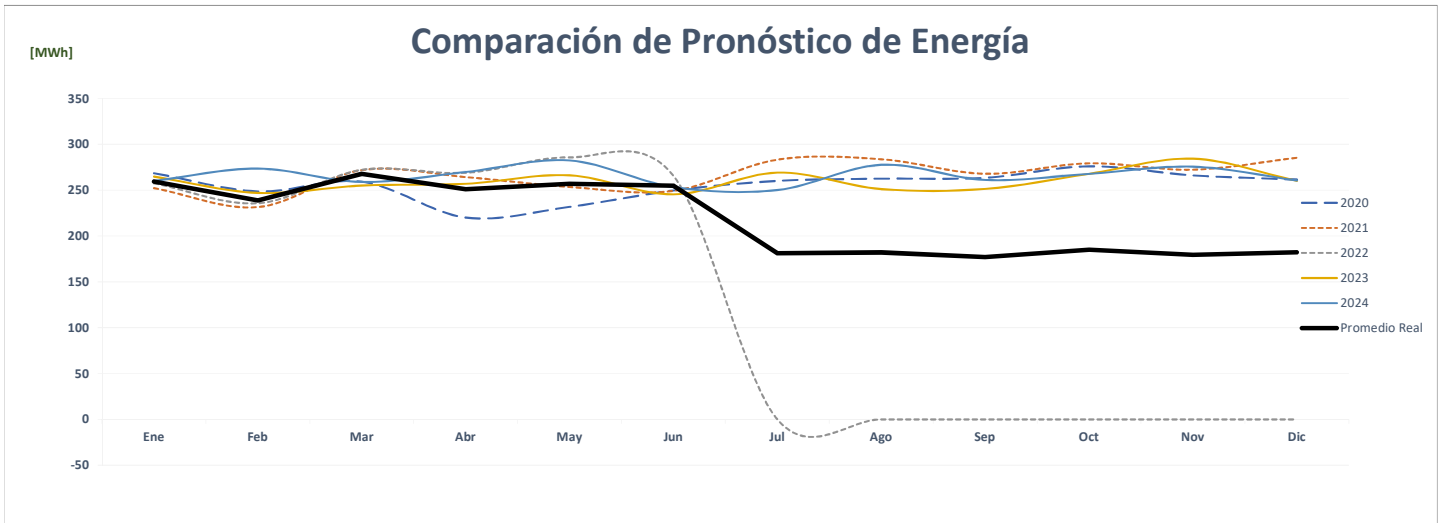
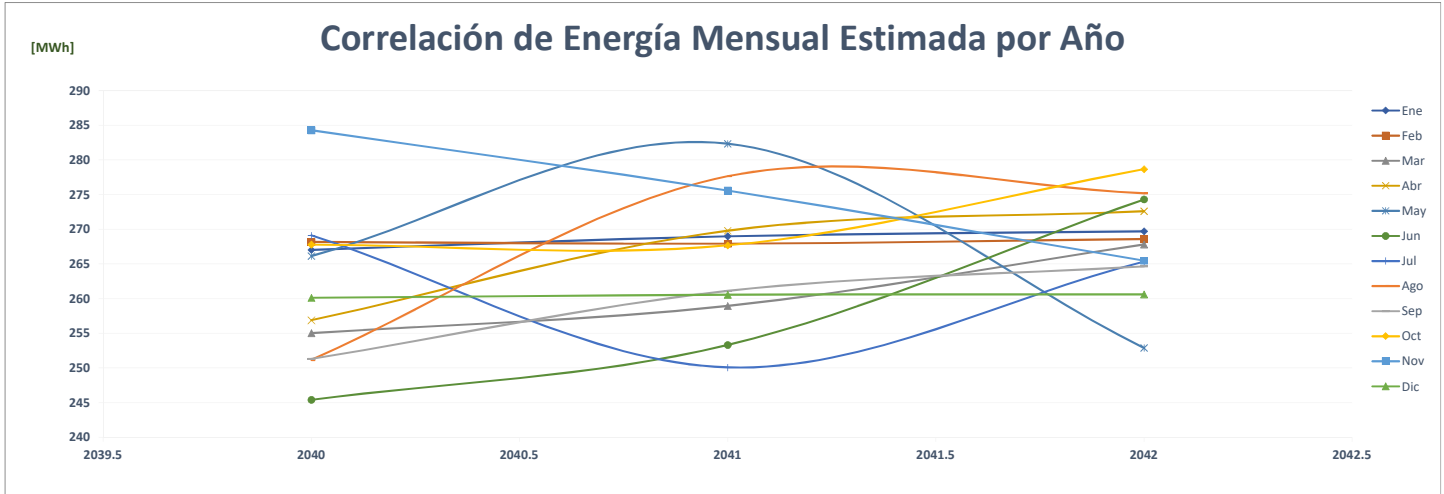

### Comparación de Pricemart Villa De Las Fuentes

ENERGÍA (MWh)														%
AÑO	Año	Ene	Feb	Mar	Abr	May	Jun	Jul	Ago	Sep	Oct	Nov	Dic	PROMEDIO
AÑO 2	2020	241	222	242	221	248	243	236	233	250	270	261	249	<b>243</b>
AÑO 1	2021	214	212	259	252	269	263	280	279	271	289	285	283	<b>263</b>
AÑO 0	2022	254	229	267	262	289	278	-	-	-	-	-	-	<b>132</b>
AÑO 1	2023	253	260	256	234	289	241	267	275	248	245	225	229	<b>252</b>
AÑO 2	2024	229	265	269	261	231	282	276	251	227	261	263	270	<b>257</b>
AÑO 3	2025	287	229	250	234	229	252	278	280	262	247	237	255	<b>253</b>
AÑO 4	2026	262	262	234	245	236	271	234	262	235	270	251	239	<b>250</b>

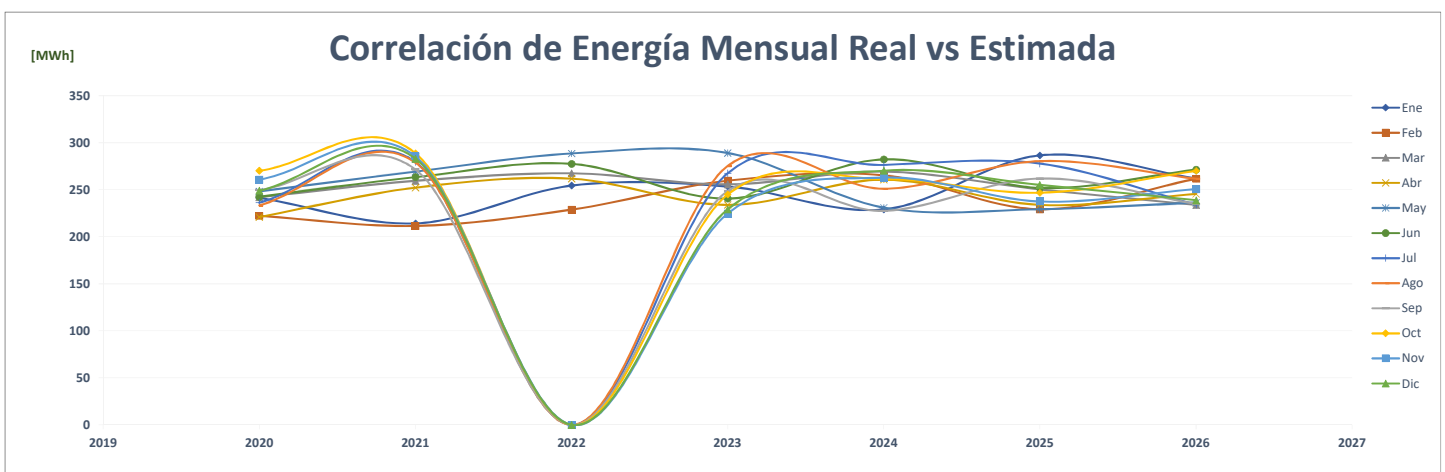
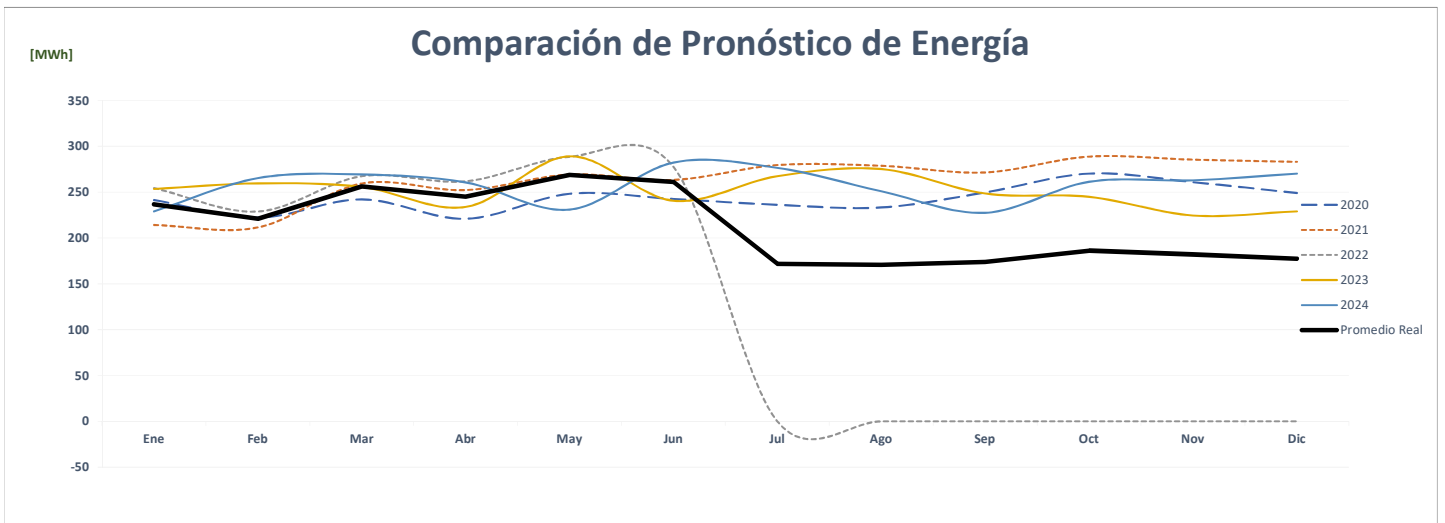
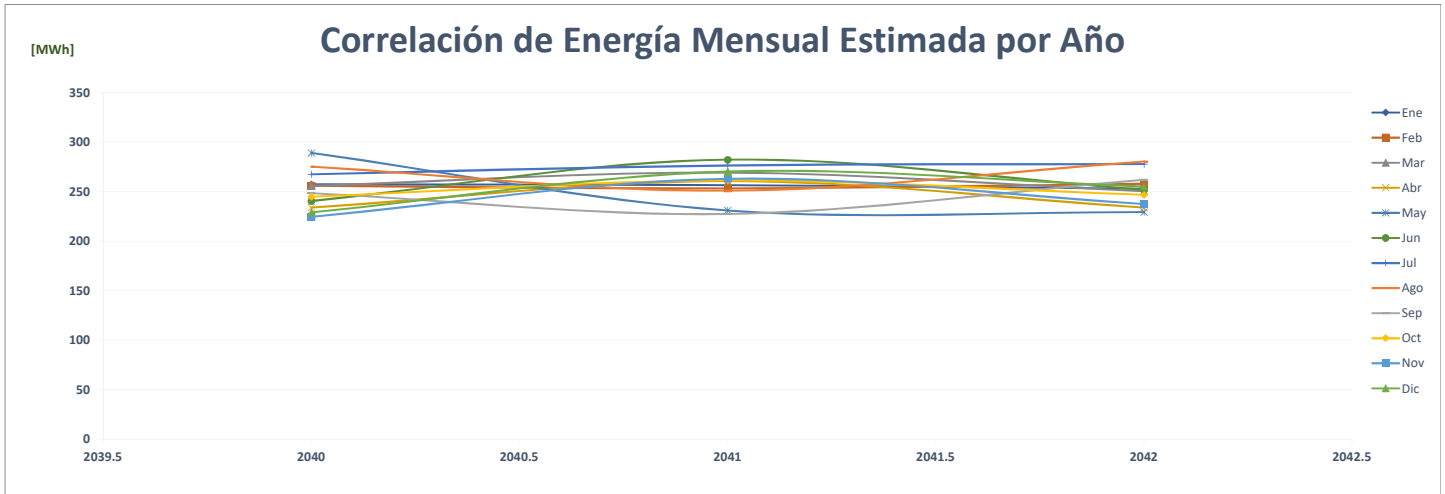

### Comparación de Procesadora De Arcilla, S. A.

		ENERGÍA (MWh)												PROMEDIO	%
AÑO	Año	Ene	Feb	Mar	Abr	May	Jun	Jul	Ago	Sep	Oct	Nov	Dic		
AÑO 2	2020	98	75	125	27	27	28	28	30	34	52	49	56	<b>52</b>	-
AÑO 1	2021	41	52	70	61	63	54	54	50	54	62	59	65	<b>57</b>	<b>8.6%</b>
AÑO 0	2022	63	63	239	262	194	63	-	-	-	-	-	-	<b>74</b>	<b>29.3%</b>
AÑO 1	2023	96	94	96	95	96	95	96	95	95	96	95	96	<b>95</b>	<b>29.6%</b>
AÑO 2	2024	96	95	94	96	95	95	95	95	95	95	95	95	<b>95</b>	<b>-0.3%</b>
AÑO 3	2025	95	95	94	96	95	95	95	95	95	95	95	95	<b>95</b>	<b>0.0%</b>
AÑO 4	2026	95	95	94	96	95	95	95	95	95	95	95	95	<b>95</b>	<b>0.0%</b>

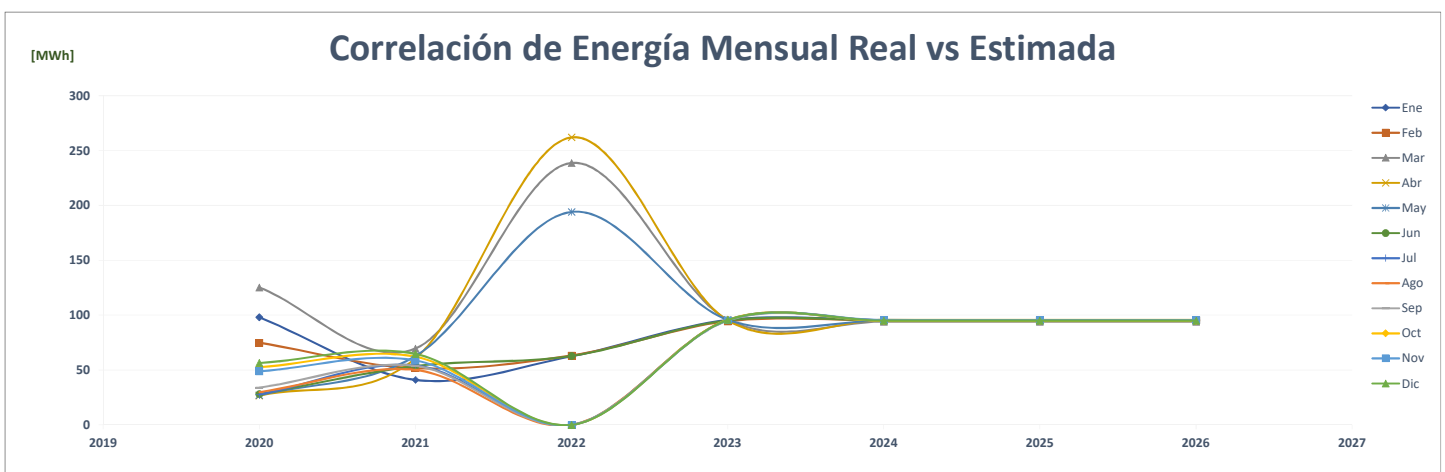
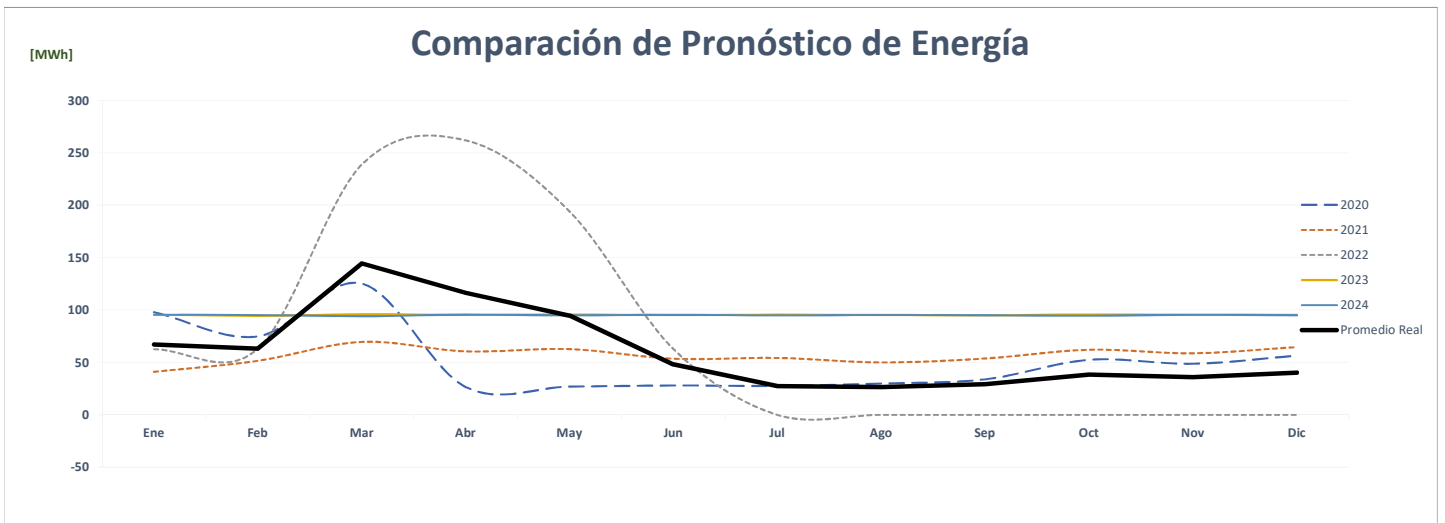
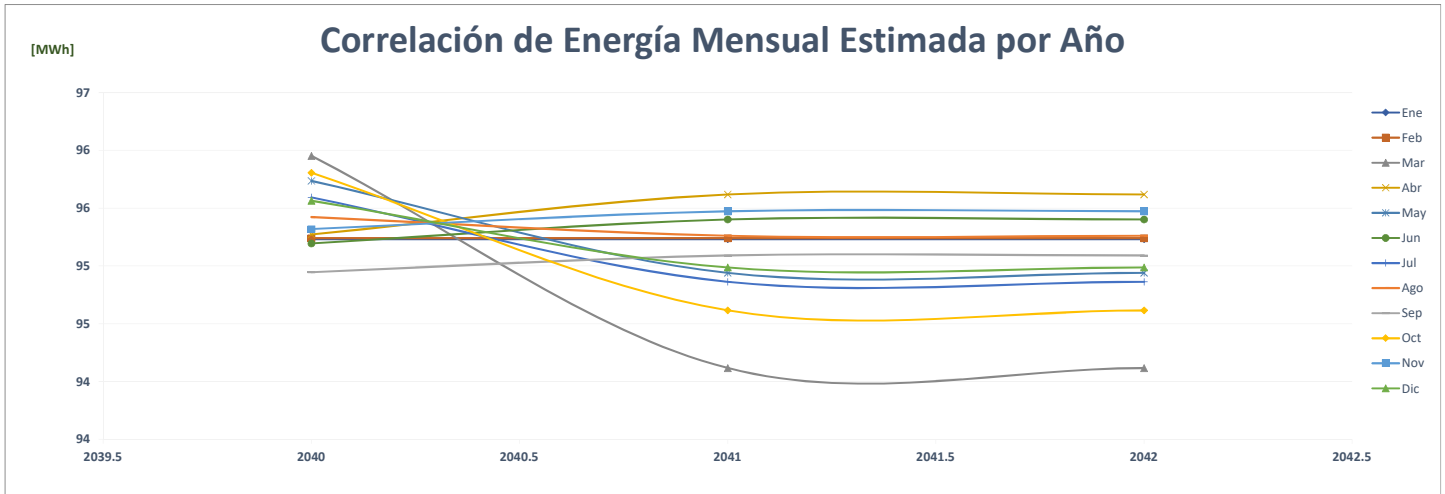

### Comparación de Procesadora Industrial De Carnes, S.A.

		ENERGÍA (MWh)														%
	Año	Ene	Feb	Mar	Abr	May	Jun	Jul	Ago	Sep	Oct	Nov	Dic	PROMEDIO		
AÑO 2	2020	-	-	-	-	-	-	-	126	134	138	112	102	<b>51</b>	-	
AÑO 1	2021	107	103	116	135	134	135	138	136	119	110	89	106	<b>119</b>	<b>133.9%</b>	
AÑO 0	2022	85	92	110	112	111	121	-	-	-	-	-	-	<b>53</b>	<b>-55.9%</b>	
AÑO 1	2023	414	478	465	472	501	457	479	474	477	478	472	477	<b>470</b>	<b>794.7%</b>	
AÑO 2	2024	477	414	478	465	472	501	457	479	474	477	478	472	<b>470</b>	<b>0.0%</b>	
AÑO 3	2025	477	414	478	465	472	501	457	479	474	477	478	472	<b>470</b>	<b>0.0%</b>	
AÑO 4	2026	477	414	478	465	472	501	457	479	474	477	478	472	<b>470</b>	<b>0.0%</b>	

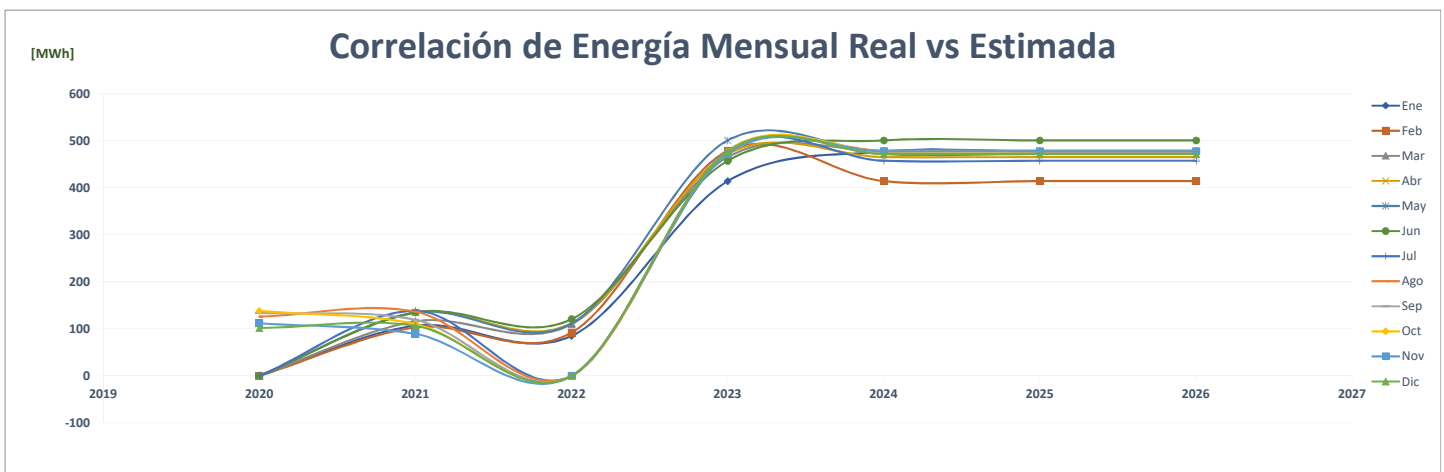
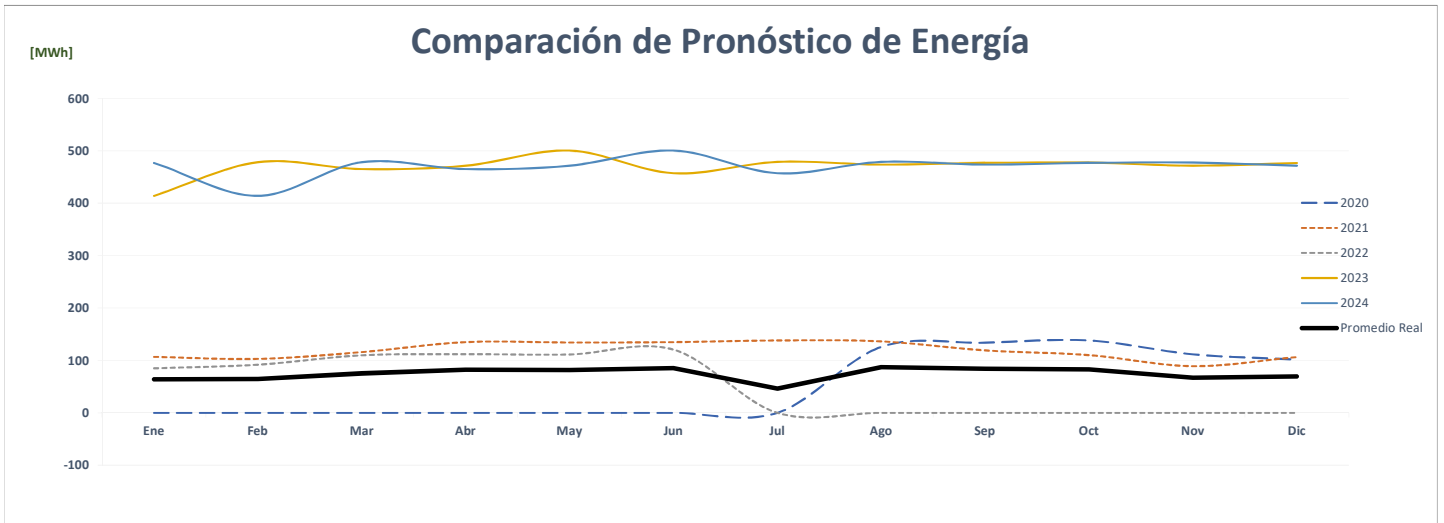
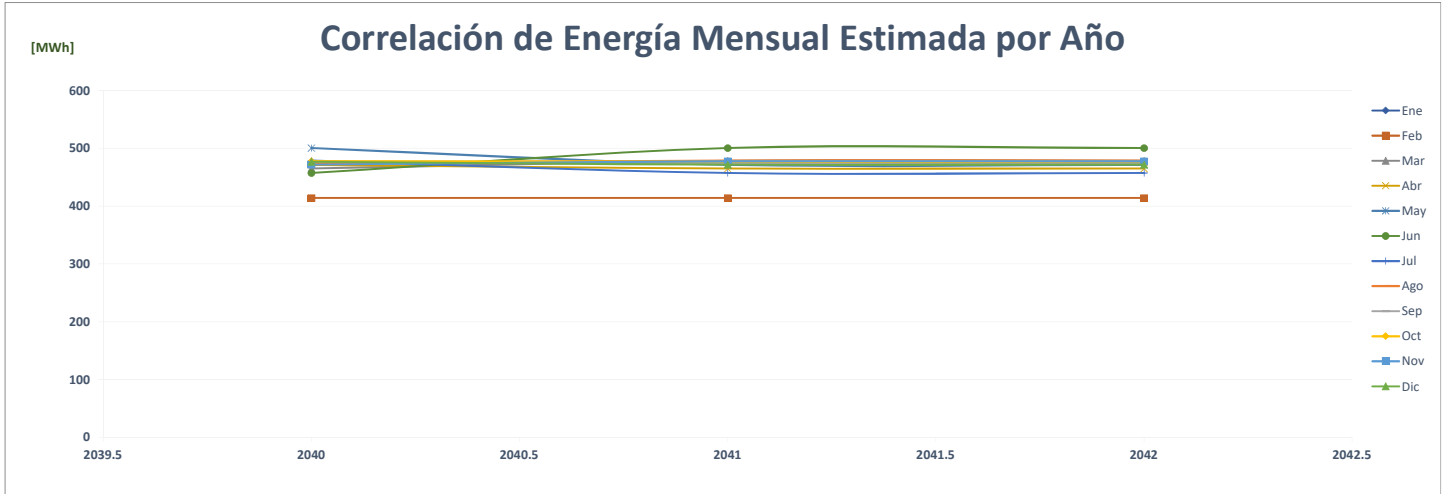



## Comparación de Producción Panameña De Hielo, S.A.

		ENERGÍA (MWh)													
	Año	Ene	Feb	Mar	Abr	May	Jun	Jul	Ago	Sep	Oct	Nov	Dic	PROMEDIO	%
AÑO 2	2020	-	373	364	197	287	274	244	253	334	354	389	380	<b>287</b>	-
AÑO 1	2021	306	329	390	439	482	440	403	419	405	428	402	463	<b>409</b>	<b>42.3%</b>
AÑO 0	2022	426	420	456	416	435	382	-	-	-	-	-	-	<b>211</b>	<b>-48.3%</b>
AÑO 1	2023	468	407	514	458	457	424	438	435	428	410	413	477	<b>444</b>	<b>110.1%</b>
AÑO 2	2024	477	468	407	514	458	457	424	438	435	428	410	413	<b>444</b>	<b>0.0%</b>
AÑO 3	2025	477	468	407	514	458	457	424	438	435	428	410	413	<b>444</b>	<b>0.0%</b>
AÑO 4	2026	477	468	407	514	458	457	424	438	435	428	410	413	<b>444</b>	<b>0.0%</b>

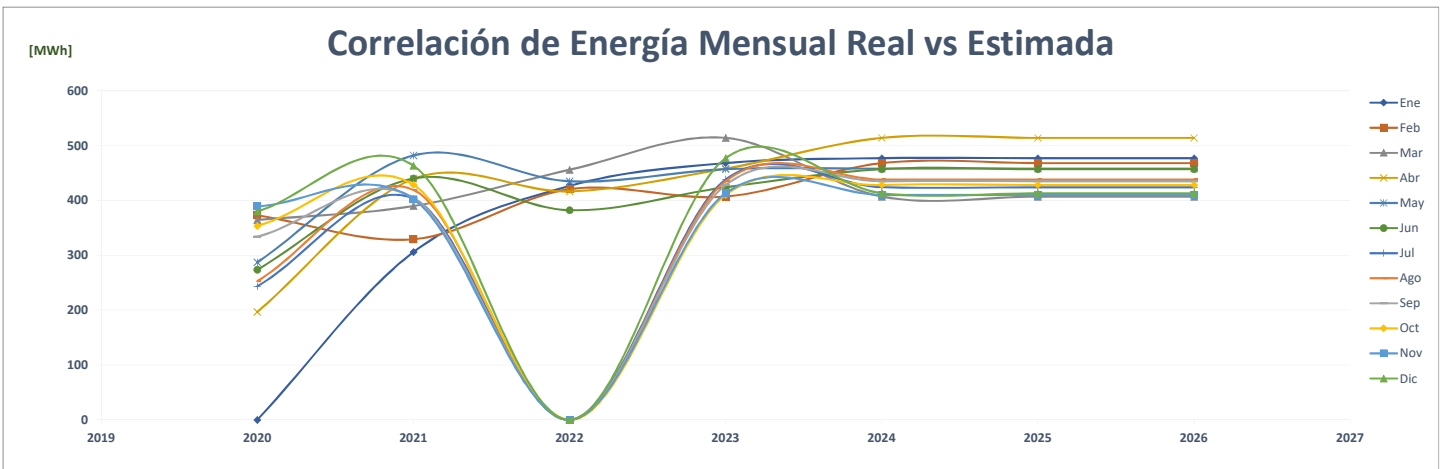
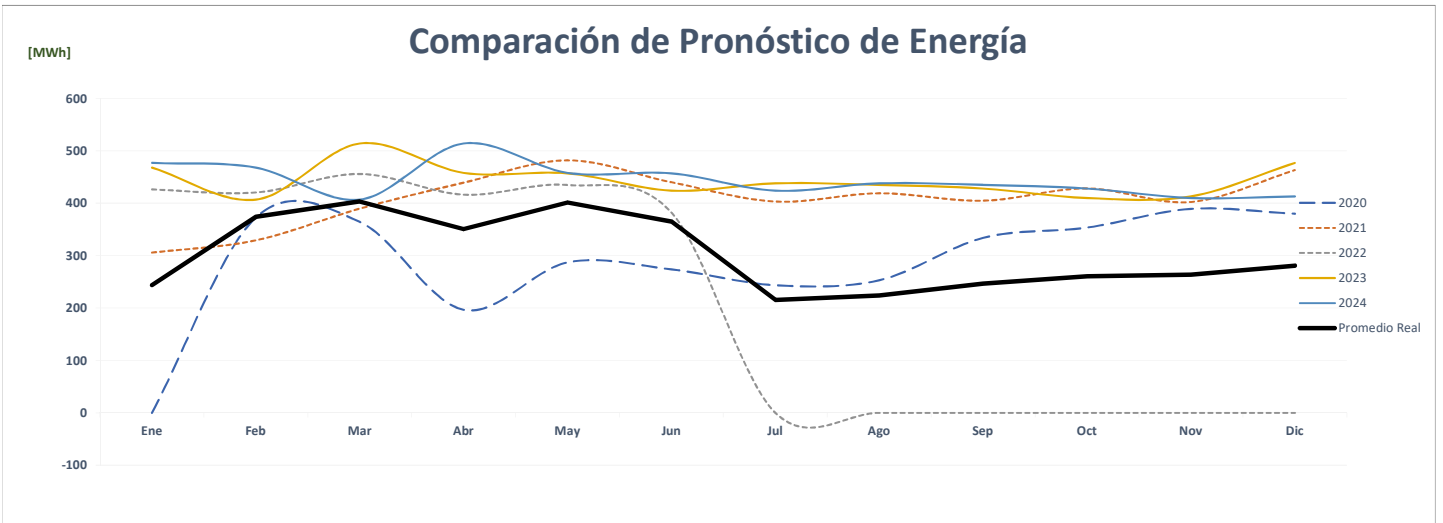
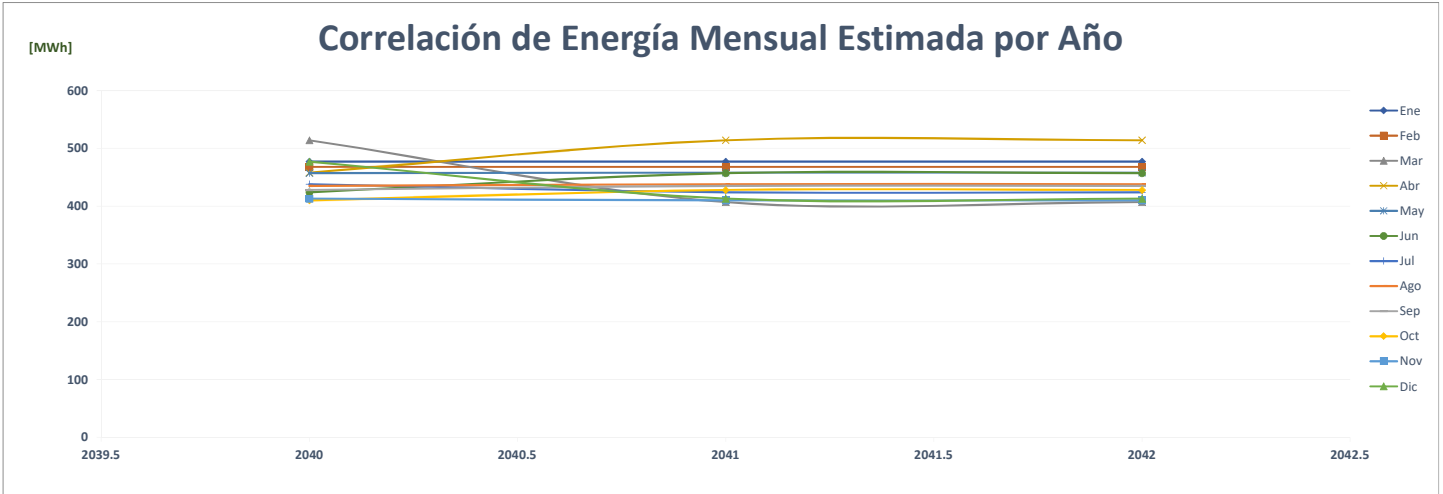

## Comparación de Prolacsa

		ENERGÍA (MWh)												%	
	Año	Ene	Feb	Mar	Abr	May	Jun	Jul	Ago	Sep	Oct	Nov	Dic	PROMEDIO	
AÑO 2	2020	195	183	186	179	192	188	192	191	185	188	169	179	<b>186</b>	-
AÑO 1	2021	178	165	184	177	179	180	194	188	180	182	176	192	<b>181</b>	-2.4%
AÑO 0	2022	178	162	186	178	186	181	-	-	-	-	-	-	<b>89</b>	-50.7%
AÑO 1	2023	178	162	186	178	186	187	194	194	187	194	187	189	<b>185</b>	107.3%
AÑO 2	2024	189	178	162	186	178	186	187	194	194	187	194	187	<b>185</b>	0.0%
AÑO 3	2025	189	178	162	186	178	186	187	194	194	187	194	187	<b>185</b>	0.0%
AÑO 4	2026	189	178	162	186	178	186	187	194	194	187	194	187	<b>185</b>	0.0%

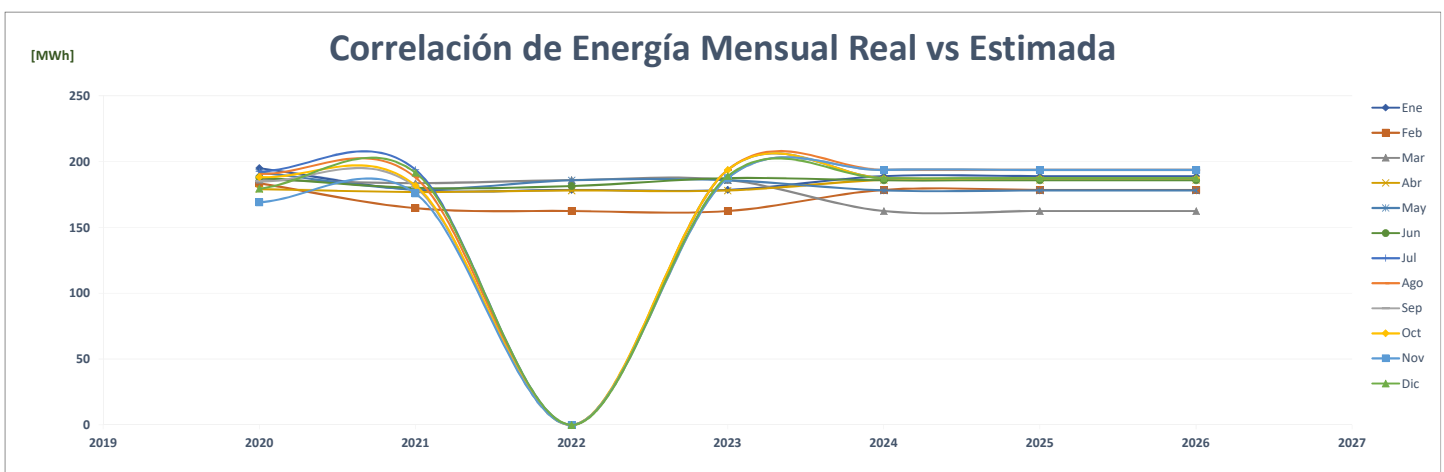
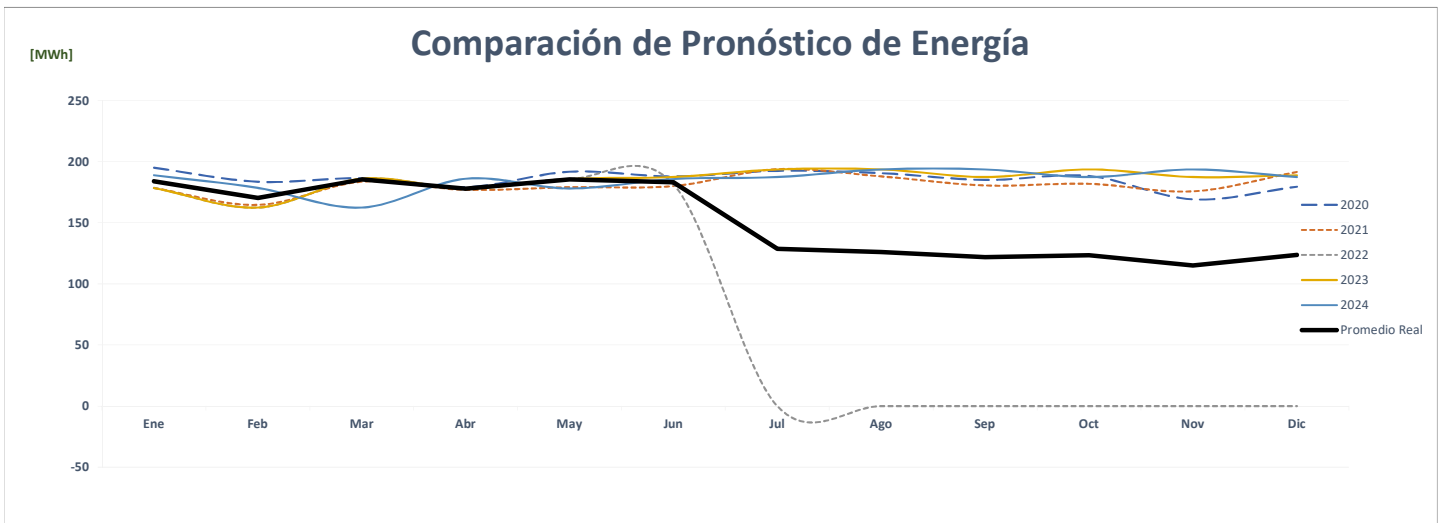
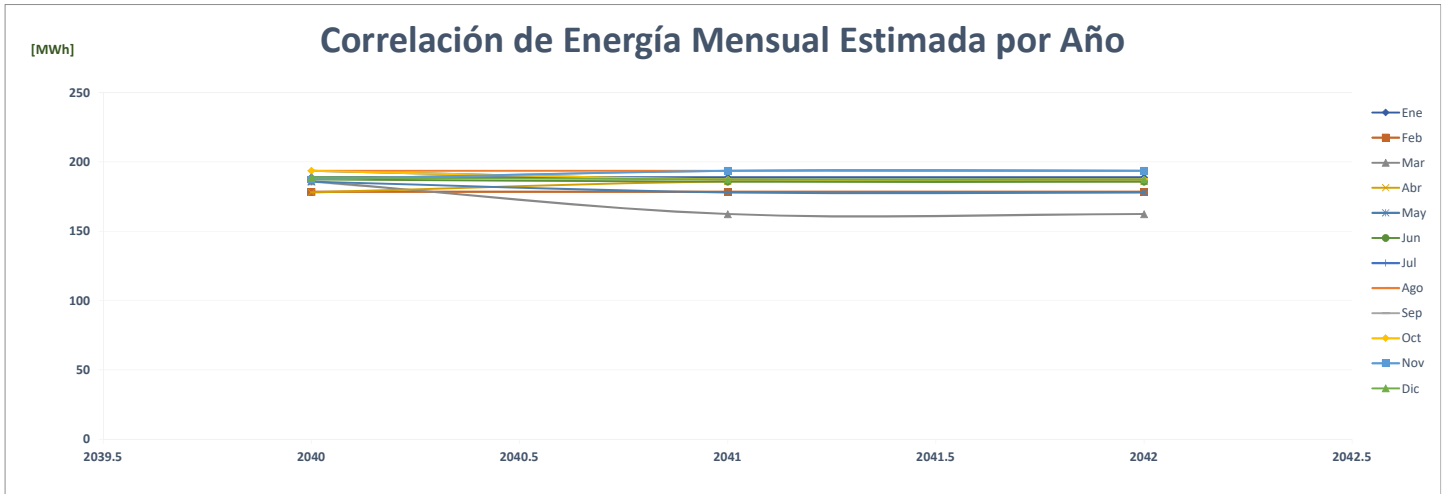

### Comparación de Productos Lux, S.A.

		ENERGÍA (MWh)												PROMEDIO	%
AÑO	Año	Ene	Feb	Mar	Abr	May	Jun	Jul	Ago	Sep	Oct	Nov	Dic		
AÑO 2	2020	97	53	80	88	94	83	81	102	69	63	81	71	<b>80</b>	-
AÑO 1	2021	101	90	84	81	67	95	98	104	89	74	90	92	<b>89</b>	<b>10.5%</b>
AÑO 0	2022	86	88	102	82	75	97	-	-	-	-	-	-	<b>44</b>	<b>-50.2%</b>
AÑO 1	2023	78	88	102	82	75	97	98	104	87	74	90	92	<b>89</b>	<b>101.0%</b>
AÑO 2	2024	92	78	88	102	82	75	97	98	104	87	74	90	<b>89</b>	<b>0.0%</b>
AÑO 3	2025	92	78	88	102	82	75	97	98	104	87	74	90	<b>89</b>	<b>0.0%</b>
AÑO 4	2026	92	78	88	102	82	75	97	98	104	87	74	90	<b>89</b>	<b>0.0%</b>

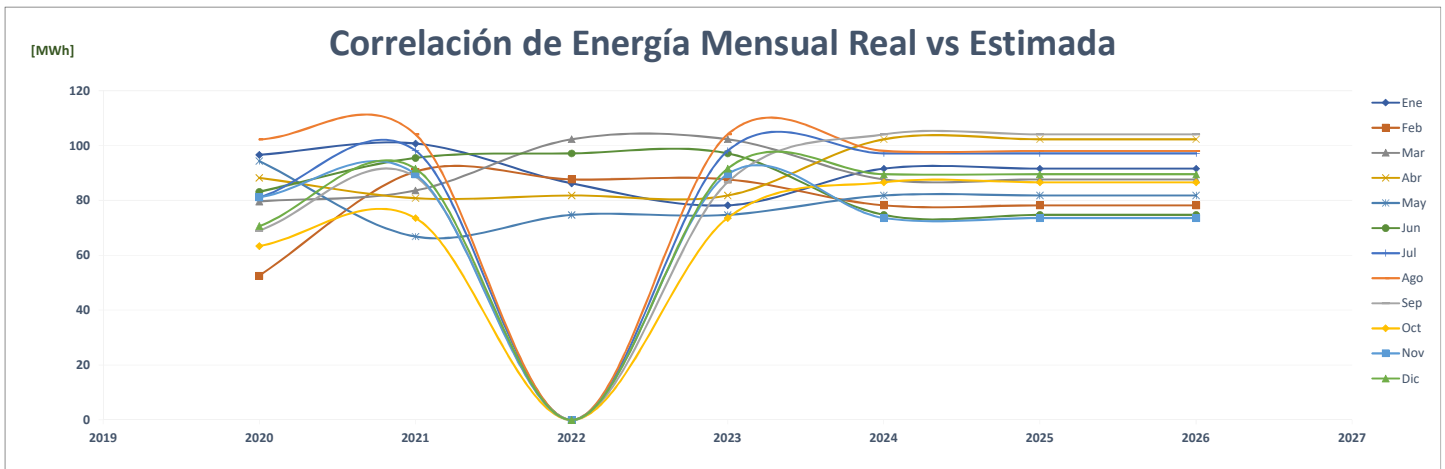
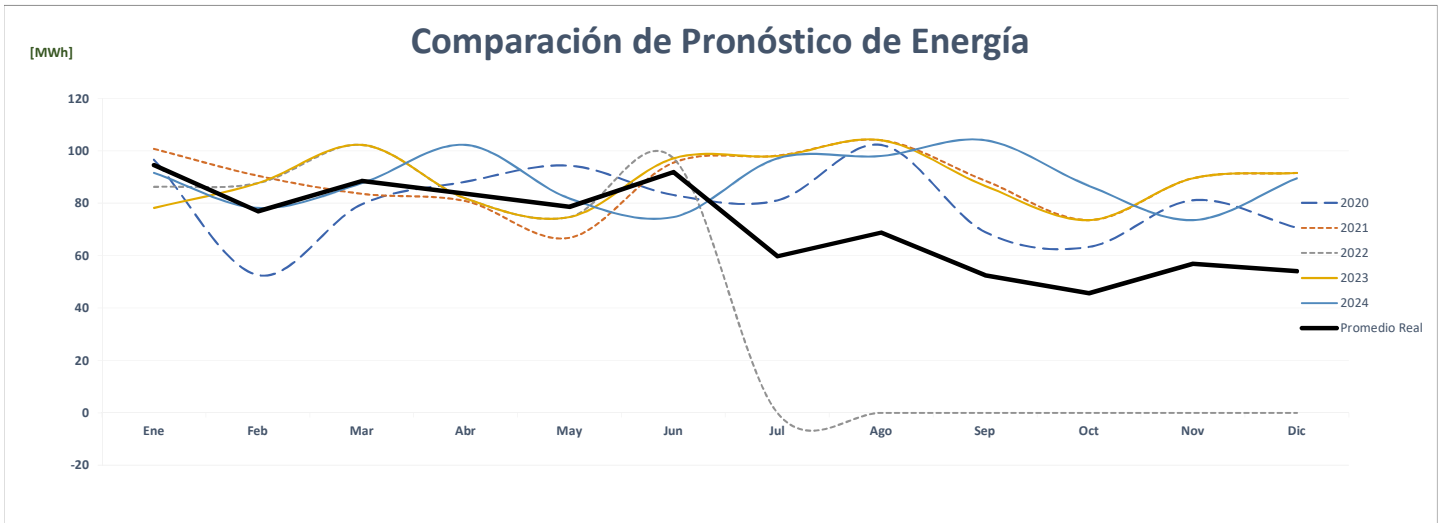
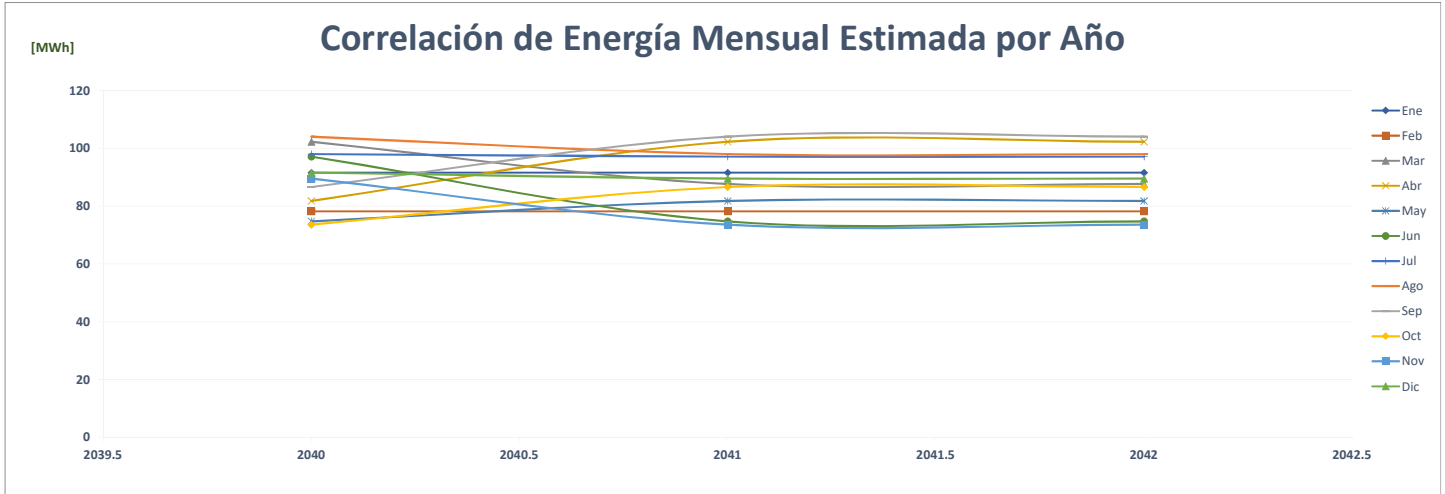

### Comparación de Promarina

		ENERGÍA (MWh)													%
	Año	Ene	Feb	Mar	Abr	May	Jun	Jul	Ago	Sep	Oct	Nov	Dic	PROMEDIO	
AÑO 2	2020	-	-	-	-	546	710	390	361	171	220	32	41	<b>206</b>	-
AÑO 1	2021	40	34	38	210	604	434	167	249	220	180	115	34	<b>194</b>	<b>-5.9%</b>
AÑO 0	2022	33	30	35	520	497	253	-	-	-	-	-	-	<b>114</b>	<b>-41.2%</b>
AÑO 1	2023	224	197	223	214	233	688	775	660	375	266	167	519	<b>378</b>	<b>232.0%</b>
AÑO 2	2024	519	224	197	223	214	233	688	775	660	375	266	167	<b>378</b>	<b>0.0%</b>
AÑO 3	2025	519	224	197	223	214	233	688	775	660	375	266	167	<b>378</b>	<b>0.0%</b>
AÑO 4	2026	519	224	197	223	214	233	688	775	660	375	266	167	<b>378</b>	<b>0.0%</b>

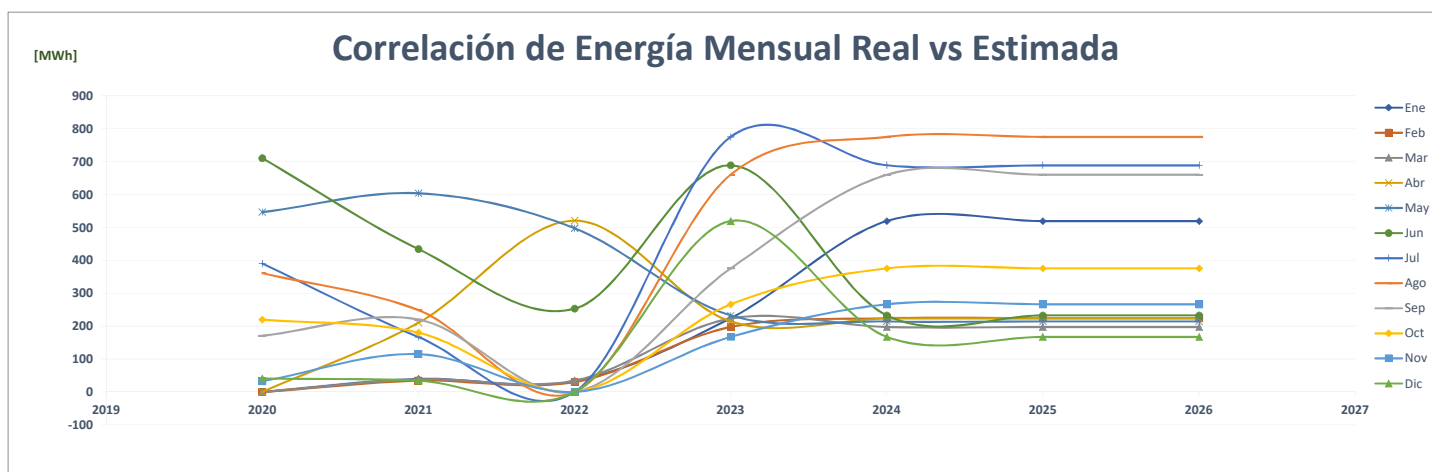
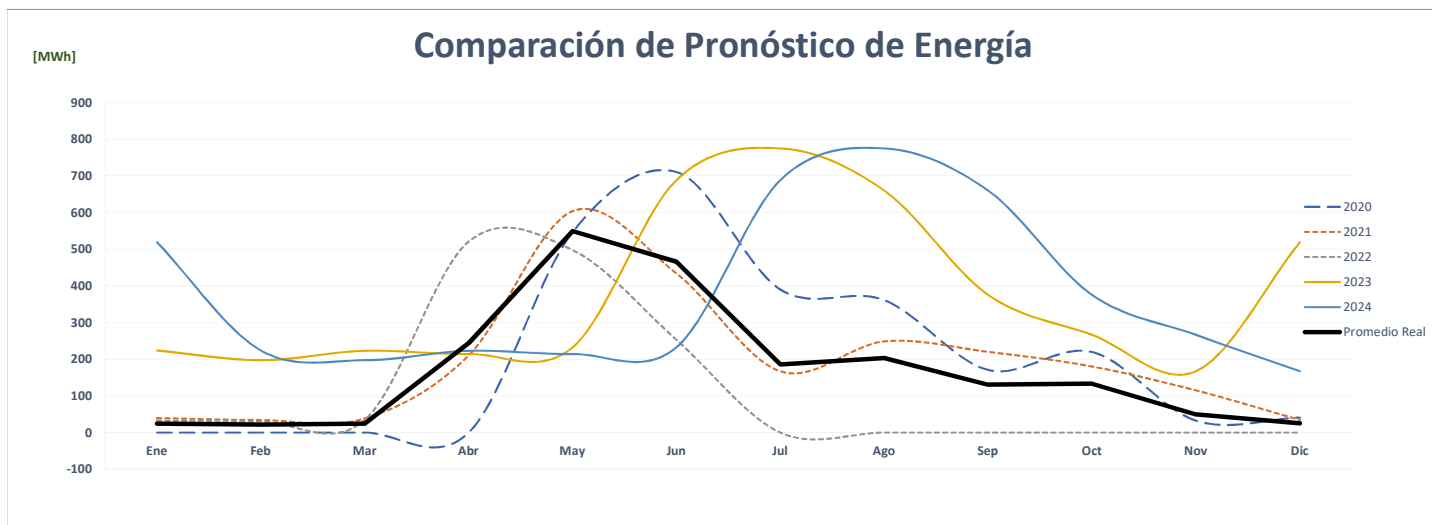
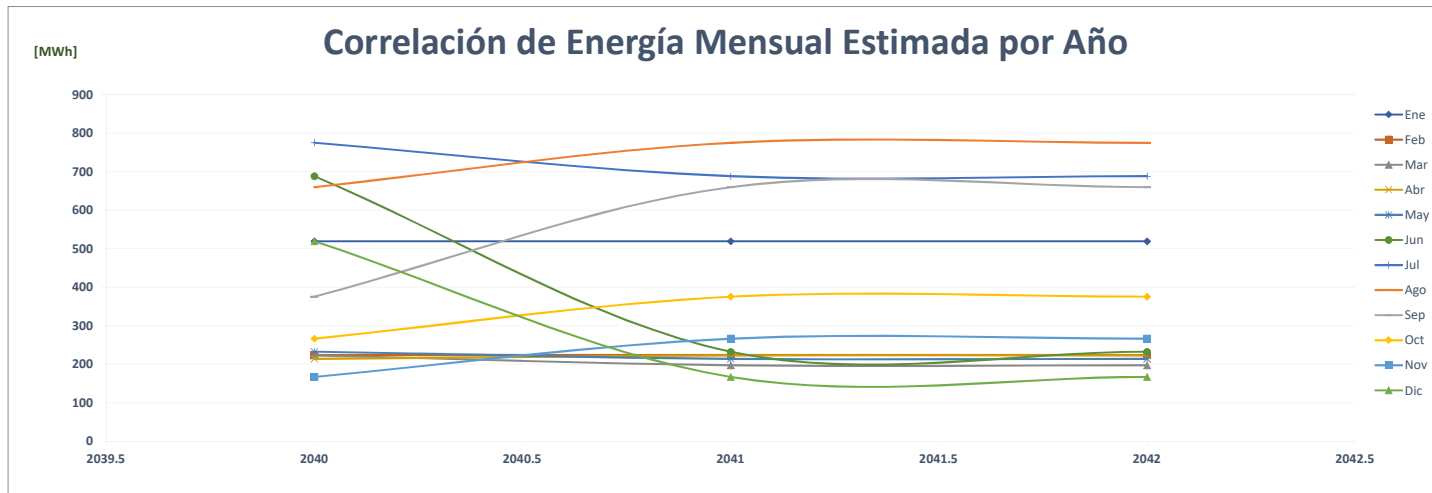

### Comparación de Promotora Supercentro El Dorado, S.A.

		ENERGÍA (MWh)												PROMEDIO	%
	Año	Ene	Feb	Mar	Abr	May	Jun	Jul	Ago	Sep	Oct	Nov	Dic		
AÑO 2	2020	157	144	110	51	46	56	55	61	73	107	115	116	<b>91</b>	-
AÑO 1	2021	49	89	131	141	147	139	146	138	149	155	139	176	<b>133</b>	<b>46.4%</b>
AÑO 0	2022	140	124	143	140	150	130	-	-	-	-	-	-	<b>69</b>	<b>-48.3%</b>
AÑO 1	2023	140	124	143	140	150	147	152	152	147	152	147	152	<b>146</b>	<b>111.4%</b>
AÑO 2	2024	152	140	124	143	140	150	147	152	152	147	152	147	<b>146</b>	<b>0.0%</b>
AÑO 3	2025	152	140	124	143	140	150	147	152	152	147	152	147	<b>146</b>	<b>0.0%</b>
AÑO 4	2026	152	140	124	143	140	150	147	152	152	147	152	147	<b>146</b>	<b>0.0%</b>

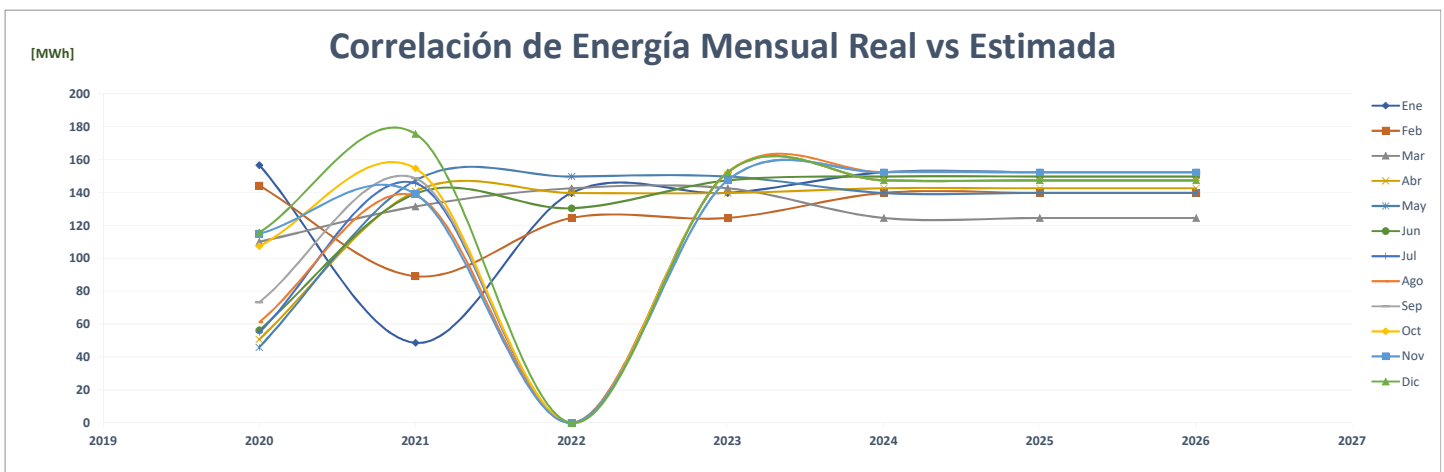
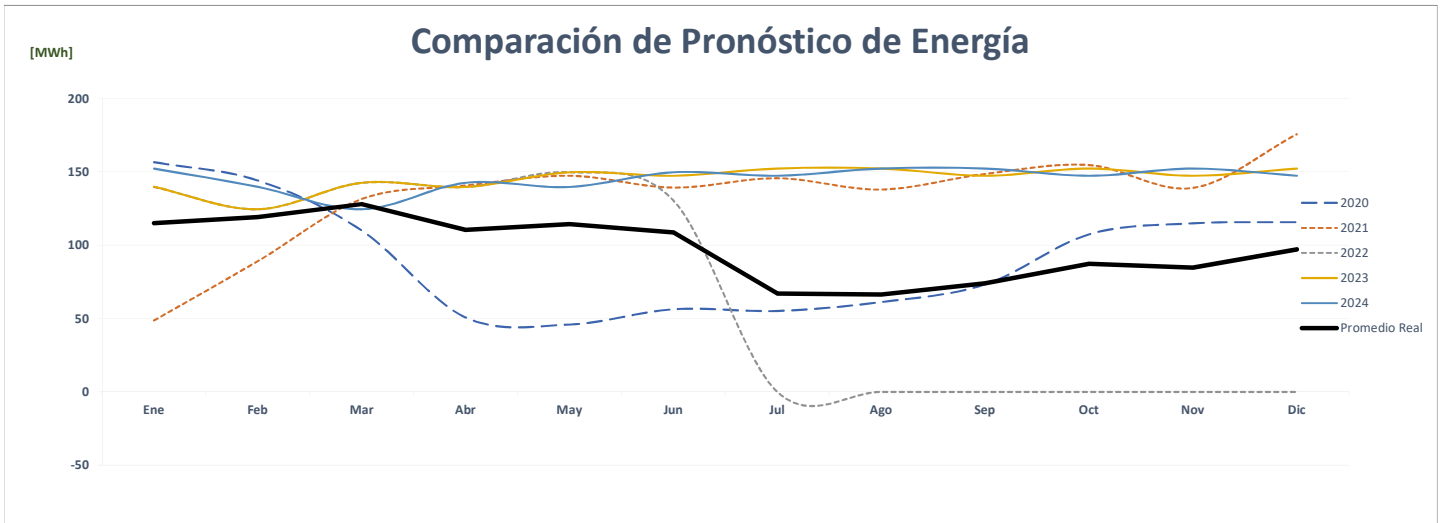
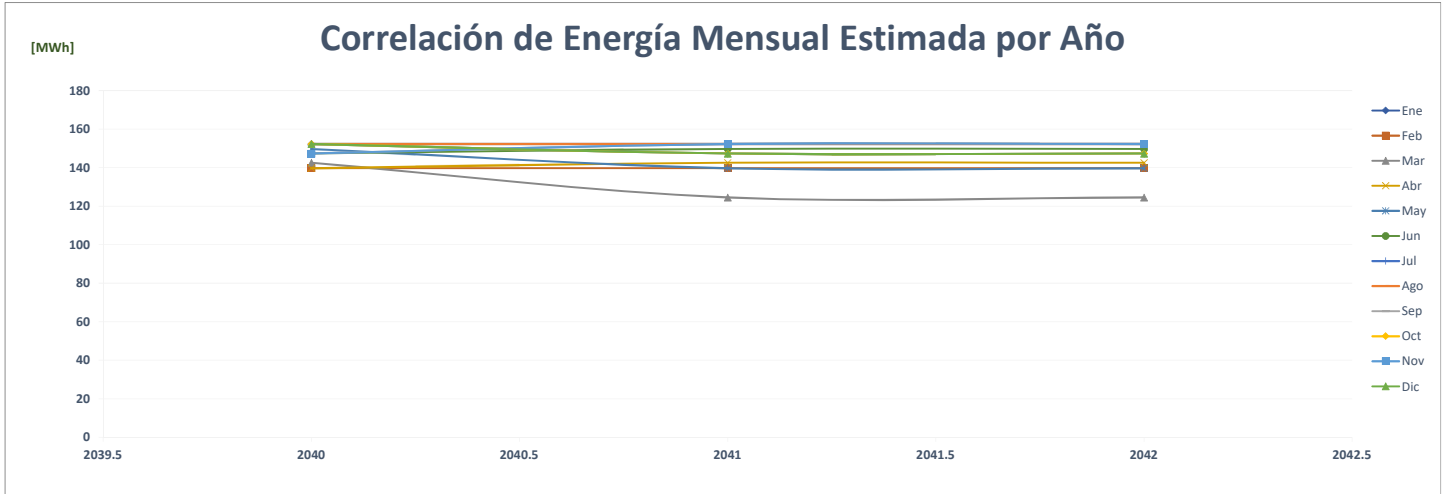

## Comparación de Promotora Las Américas Golden Tower, S.A.

ENERGÍA (MWh)														PROMEDIO	%
Año	Ene	Feb	Mar	Abr	May	Jun	Jul	Ago	Sep	Oct	Nov	Dic			
AÑO 2	2020	333	318	242	200	200	193	205	215	209	199	191	201	<b>225</b>	-
AÑO 1	2021	199	177	196	197	202	199	206	206	186	177	161	175	<b>190</b>	<b>-15.7%</b>
AÑO 0	2022	187	151	136	168	250	240	-	-	-	-	-	-	<b>94</b>	<b>-50.4%</b>
AÑO 1	2023	247	249	251	248	242	248	246	246	248	250	252	255	<b>249</b>	<b>163.8%</b>
AÑO 2	2024	255	246	243	246	248	252	250	247	246	250	250	255	<b>249</b>	<b>0.1%</b>
AÑO 3	2025	256	246	243	246	248	252	250	247	246	250	250	255	<b>249</b>	<b>0.0%</b>
AÑO 4	2026	256	246	243	246	248	252	250	247	246	250	250	255	<b>249</b>	<b>0.0%</b>

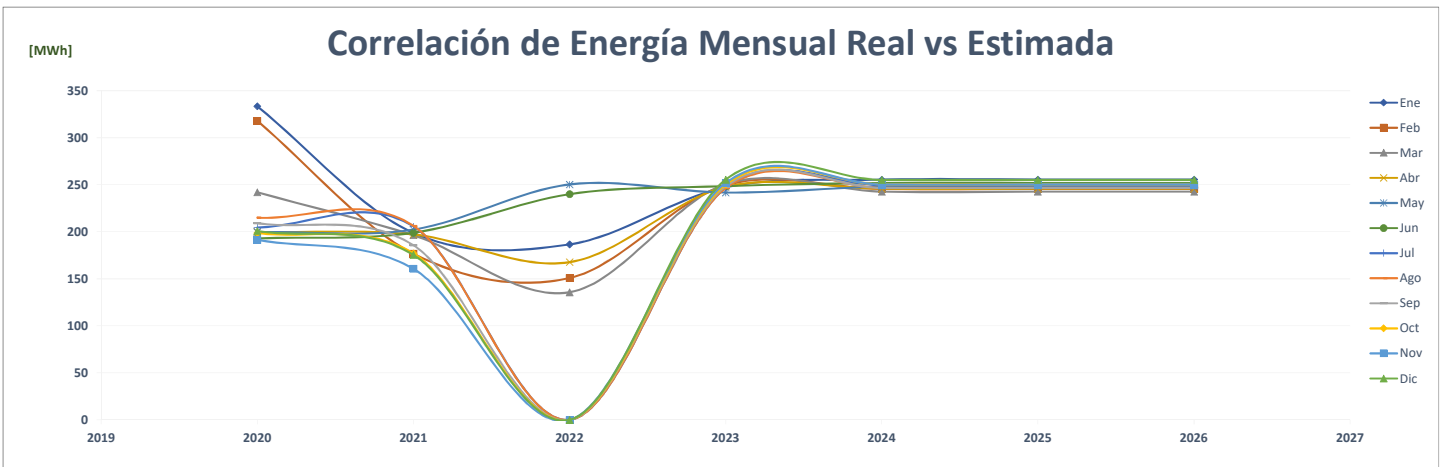
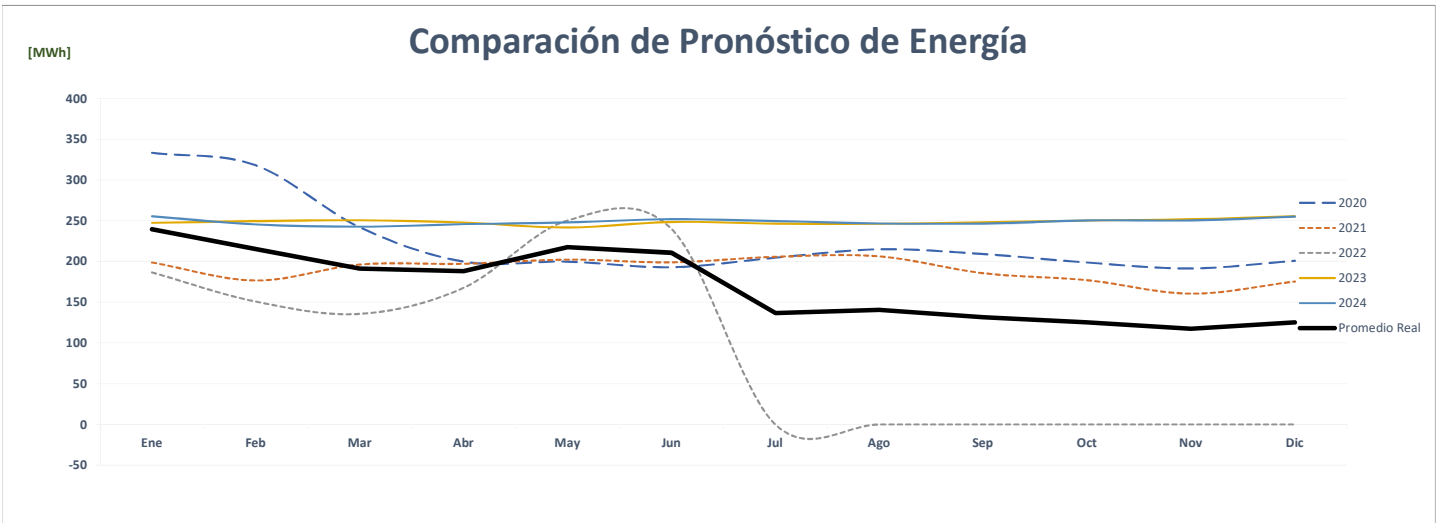
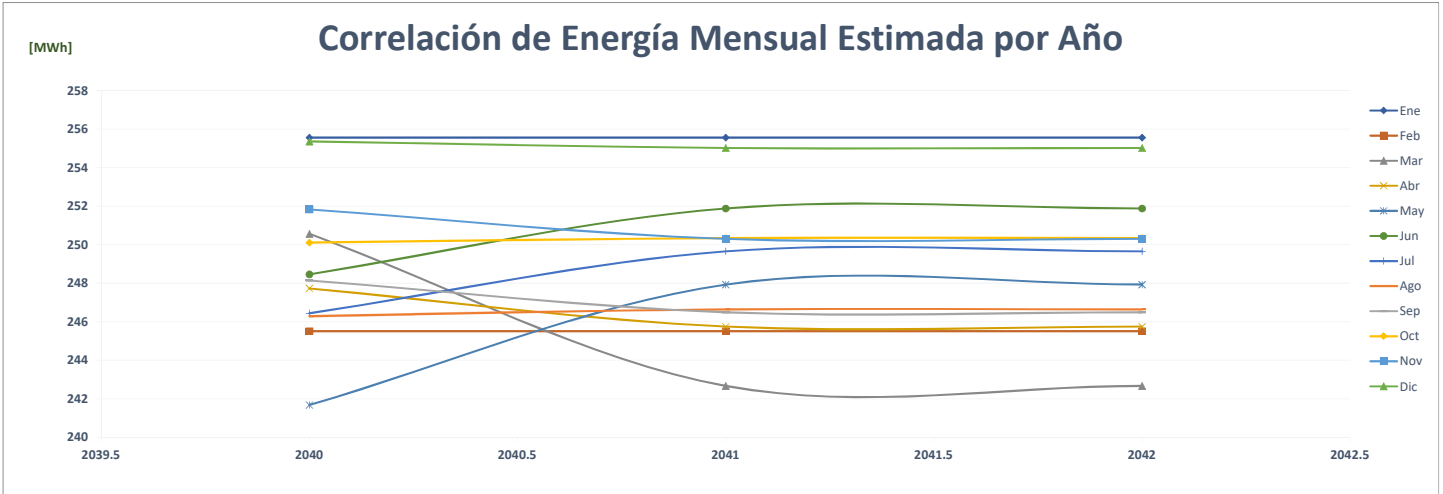



## Comparación de Psa Panama International Terminal

		ENERGÍA (MWh)												PROMEDIO	%
	Año	Ene	Feb	Mar	Abr	May	Jun	Jul	Ago	Sep	Oct	Nov	Dic		
AÑO 2	2020	-	-	-	-	-	-	-	-	-	-	2,296	3,102	<b>450</b>	-
AÑO 1	2021	3,319	3,730	3,634	3,412	3,483	3,123	3,153	2,999	3,267	3,142	3,160	3,875	<b>3,358</b>	<b>646.5%</b>
AÑO 0	2022	3,713	3,470	3,827	3,288	3,413	2,652	-	-	-	-	-	-	<b>1,697</b>	<b>-49.5%</b>
AÑO 1	2023	3,485	3,485	3,485	3,485	3,485	3,485	3,485	3,485	3,485	3,485	3,485	3,485	<b>3,485</b>	<b>105.3%</b>
AÑO 2	2024	3,485	3,519	3,519	3,519	3,519	3,519	3,519	3,519	3,519	3,519	3,519	3,519	<b>3,516</b>	<b>0.9%</b>
AÑO 3	2025	3,519	3,555	3,555	3,555	3,555	3,555	3,555	3,555	3,555	3,555	3,555	3,555	<b>3,552</b>	<b>1.0%</b>
AÑO 4	2026	3,555	3,590	3,590	3,590	3,590	3,590	3,590	3,590	3,590	3,590	3,590	3,590	<b>3,587</b>	<b>1.0%</b>

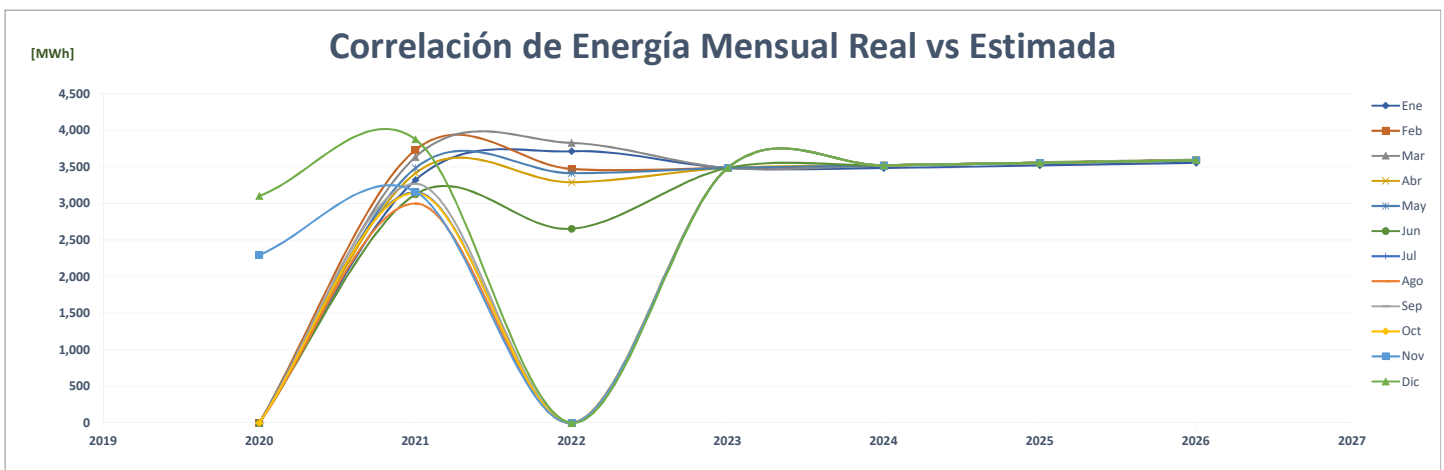
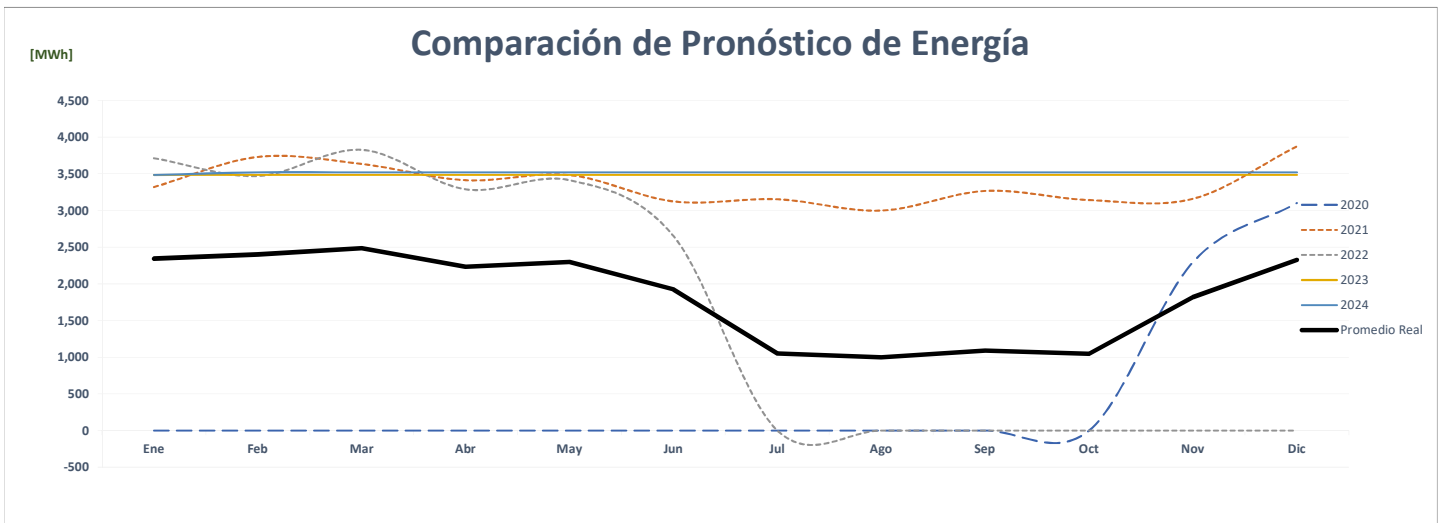
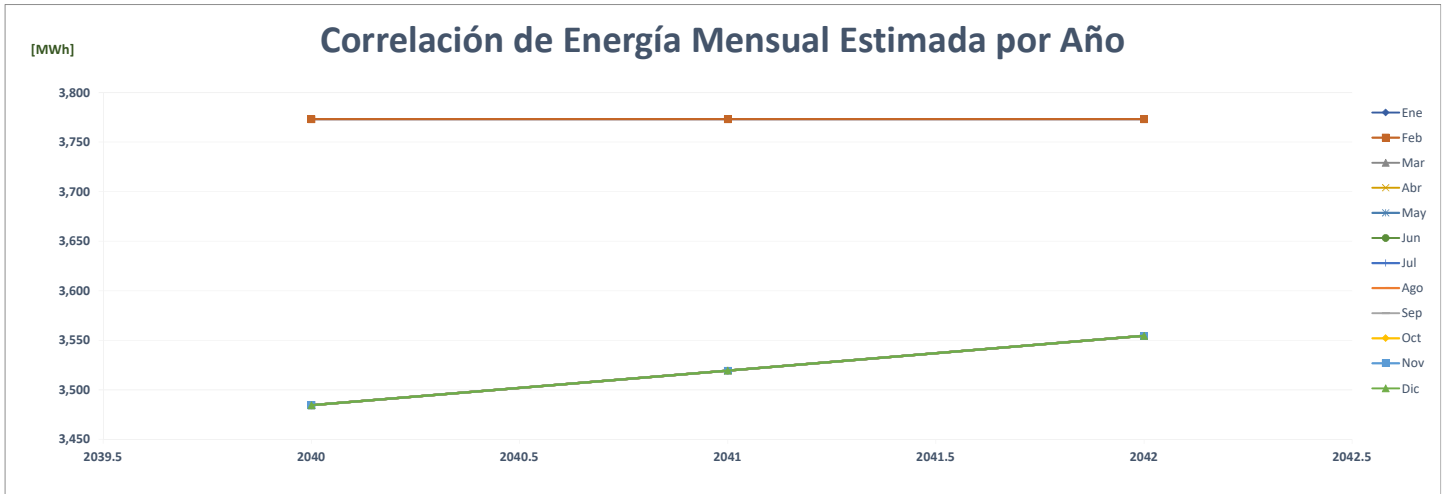



### Comparación de Ptp Estación De Bombeo Charco Azul

		ENERGÍA (MWh)												PROMEDIO	%
	Año	Ene	Feb	Mar	Abr	May	Jun	Jul	Ago	Sep	Oct	Nov	Dic		
AÑO 2	2020	-	-	-	144	159	177	168	161	143	169	149	165	<b>119</b>	-
AÑO 1	2021	181	154	1	174	173	144	143	139	126	166	174	156	<b>144</b>	<b>20.7%</b>
AÑO 0	2022	168	169	164	149	136	112	-	-	-	-	-	-	<b>75</b>	<b>-48.1%</b>
AÑO 1	2023	190	155	170	176	179	180	171	167	147	149	165	179	<b>169</b>	<b>125.9%</b>
AÑO 2	2024	179	193	156	176	179	180	171	170	166	149	148	167	<b>170</b>	<b>0.3%</b>
AÑO 3	2025	180	196	154	179	180	171	170	180	168	148	150	178	<b>171</b>	<b>1.0%</b>
AÑO 4	2026	171	198	156	176	170	180	176	171	150	154	165	176	<b>170</b>	<b>-0.5%</b>

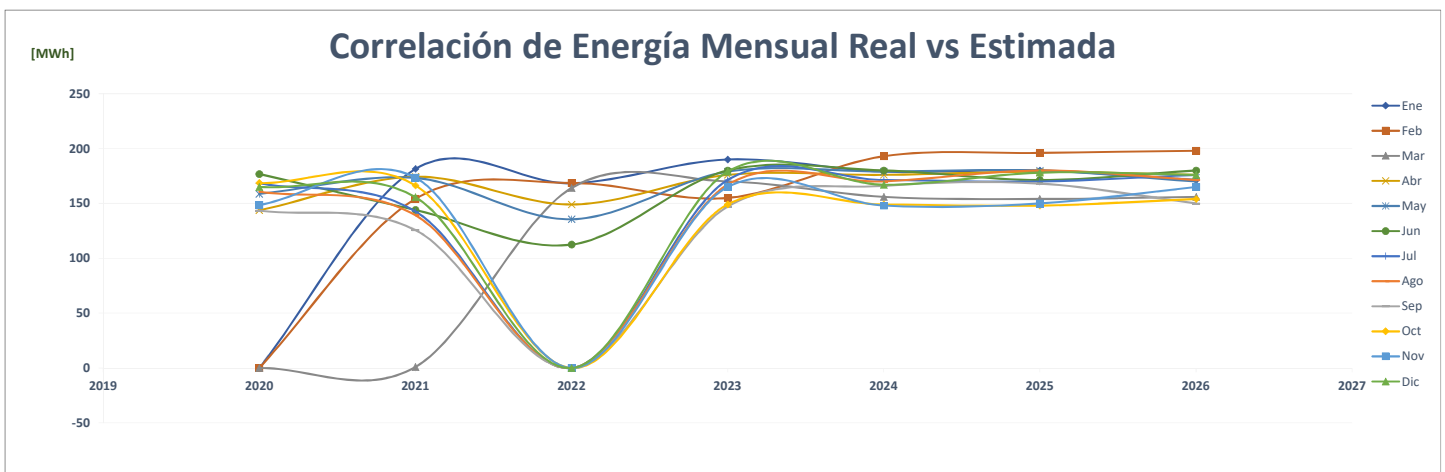
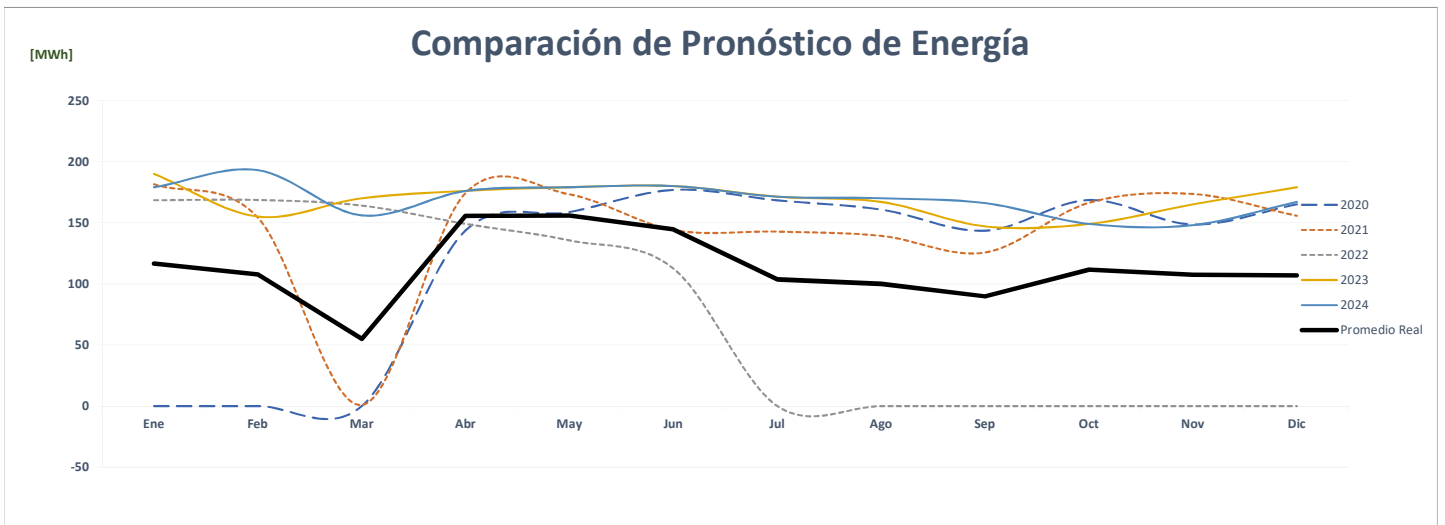
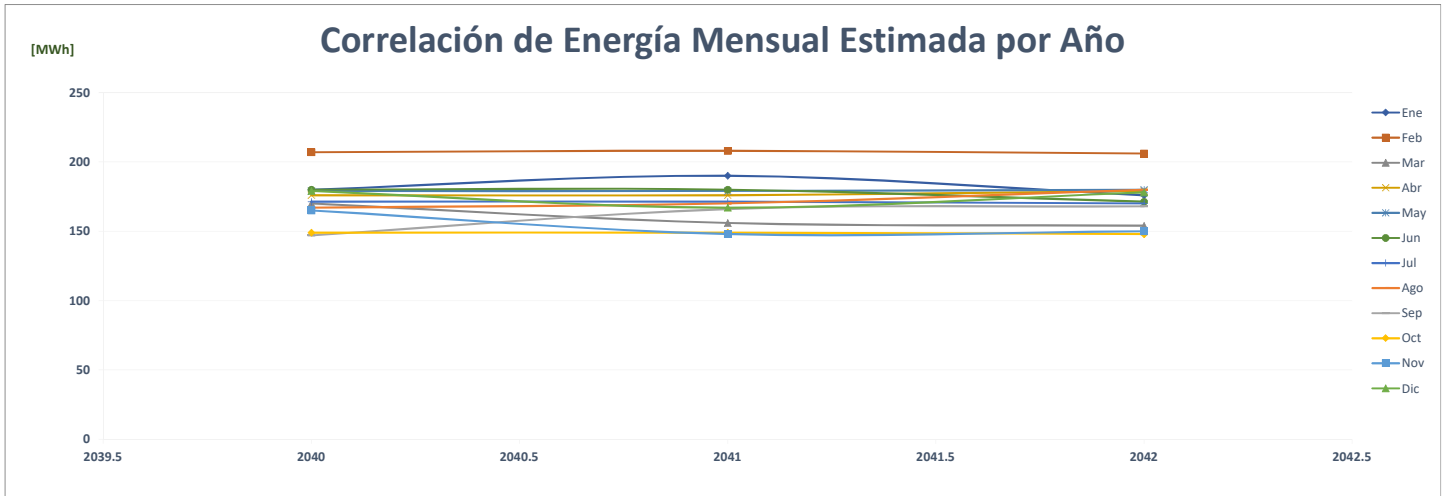

## Comparación de Petroterminal De Panamá, S.A. Chiriquí Grande Low

		ENERGÍA (MWh)												PROMEDIO	%
AÑO	Año	Ene	Feb	Mar	Abr	May	Jun	Jul	Ago	Sep	Oct	Nov	Dic		
AÑO 2	2020	1,206	1,511	1,413	729	1,254	849	1,153	1,709	1,191	1,356	1,370	1,561	<b>1,275</b>	-
AÑO 1	2021	1,300	1,229	1,291	1,365	1,290	1,360	1,031	1,669	1,105	1,441	1,360	989	<b>1,286</b>	<b>0.8%</b>
AÑO 0	2022	1,071	929	1,073	830	1,037	790	-	-	-	-	-	-	<b>478</b>	<b>-62.9%</b>
AÑO 1	2023	1,071	929	1,073	830	1,037	1,490	1,541	1,541	1,491	1,541	1,491	1,541	<b>1,298</b>	<b>171.8%</b>
AÑO 2	2024	1,541	1,071	929	1,073	830	1,037	1,490	1,541	1,541	1,491	1,541	1,491	<b>1,298</b>	<b>0.0%</b>
AÑO 3	2025	1,541	1,071	929	1,073	830	1,037	1,490	1,541	1,541	1,491	1,541	1,491	<b>1,298</b>	<b>0.0%</b>
AÑO 4	2026	1,541	1,071	929	1,073	830	1,037	1,490	1,541	1,541	1,491	1,541	1,491	<b>1,298</b>	<b>0.0%</b>

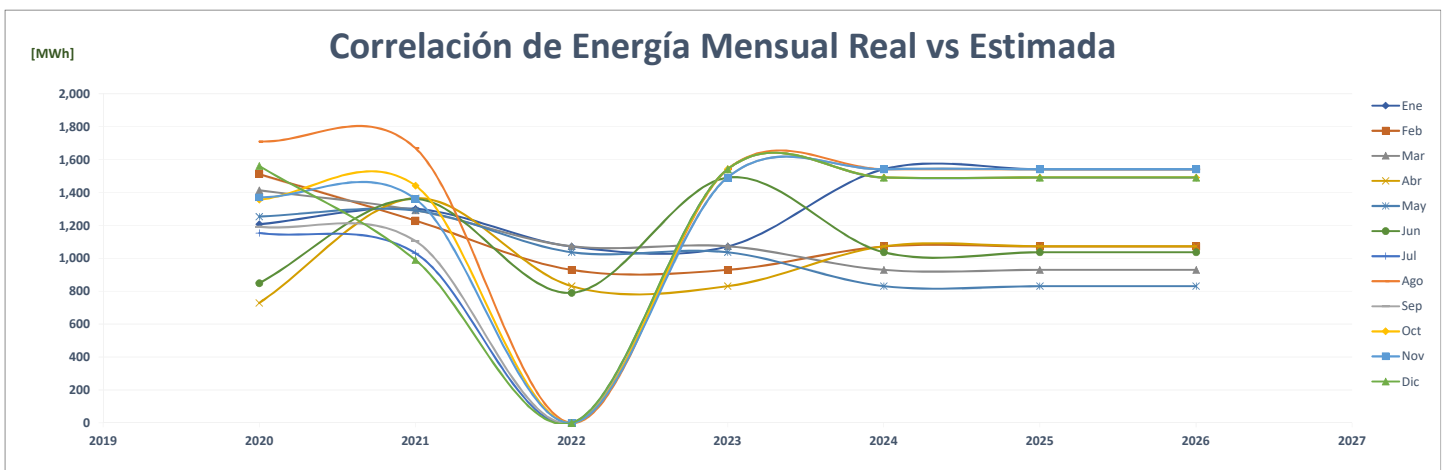
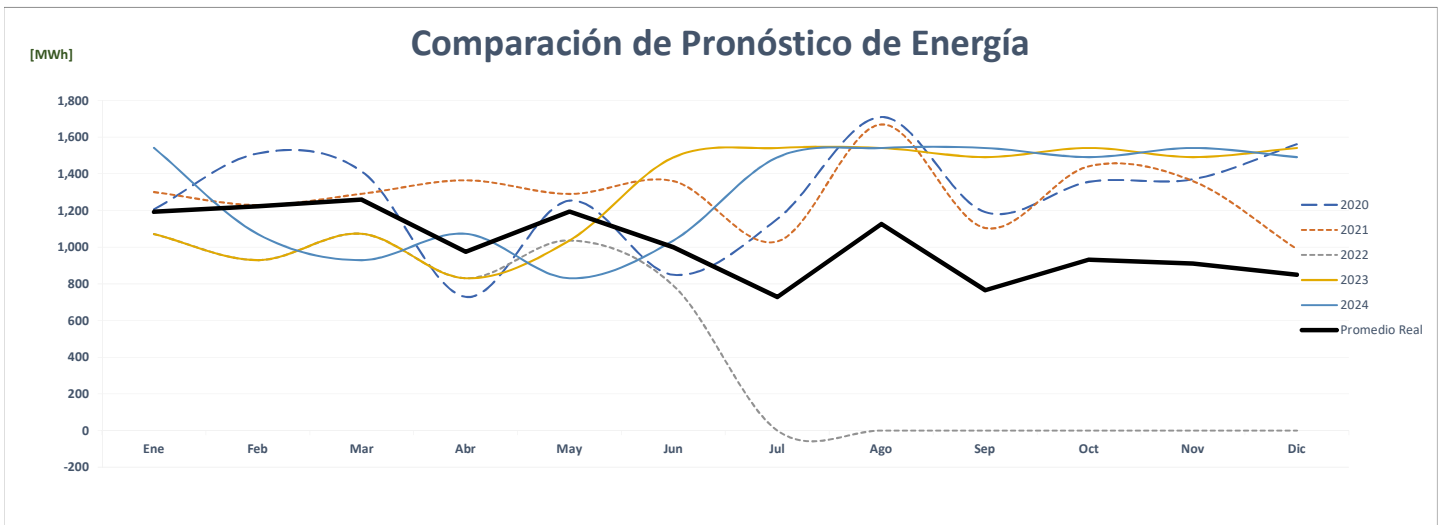
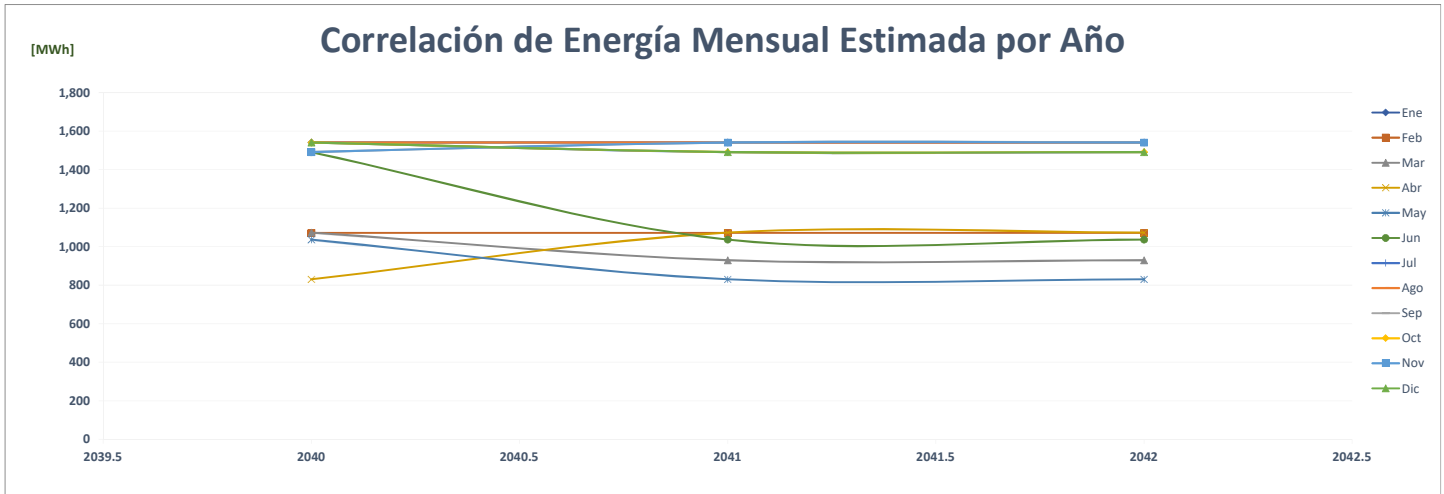

## Comparación de Petroterminal De Panamá, S.A. Pump Station A

ENERGÍA (MWh)														PROMEDIO	%
Año	Ene	Feb	Mar	Abr	May	Jun	Jul	Ago	Sep	Oct	Nov	Dic			
AÑO 2	2020	2,912	2,905	2,810	1,554	2,309	1,372	2,035	3,029	2,047	2,361	2,395	2,928	<b>2,388</b>	-
AÑO 1	2021	2,441	2,445	2,319	2,508	2,329	2,489	2,038	3,573	2,100	2,686	3,762	2,388	<b>2,590</b>	<b>8.5%</b>
AÑO 0	2022	2,684	3,405	2,840	2,696	2,534	2,212	-	-	-	-	-	-	<b>1,364</b>	<b>-47.3%</b>
AÑO 1	2023	2,684	3,405	2,840	2,696	2,534	2,960	3,059	3,059	2,960	3,059	2,960	3,059	<b>2,940</b>	<b>115.5%</b>
AÑO 2	2024	3,059	2,684	3,405	2,840	2,696	2,534	2,960	3,059	3,059	2,960	3,059	2,960	<b>2,940</b>	<b>0.0%</b>
AÑO 3	2025	3,059	2,684	3,405	2,840	2,696	2,534	2,960	3,059	3,059	2,960	3,059	2,960	<b>2,940</b>	<b>0.0%</b>
AÑO 4	2026	3,059	2,684	3,405	2,840	2,696	2,534	2,960	3,059	3,059	2,960	3,059	2,960	<b>2,940</b>	<b>0.0%</b>

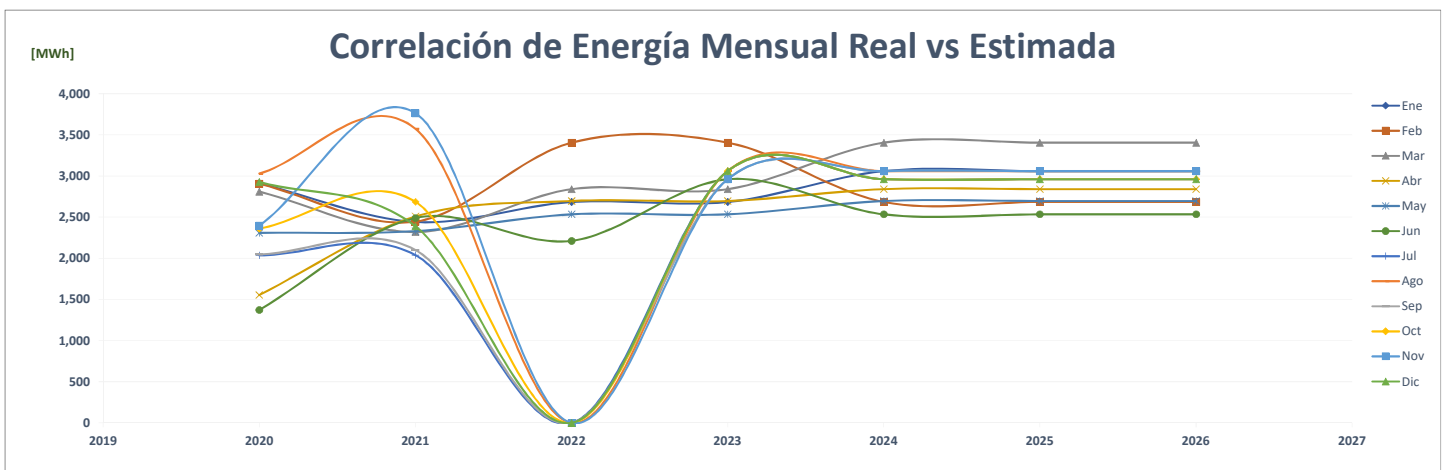
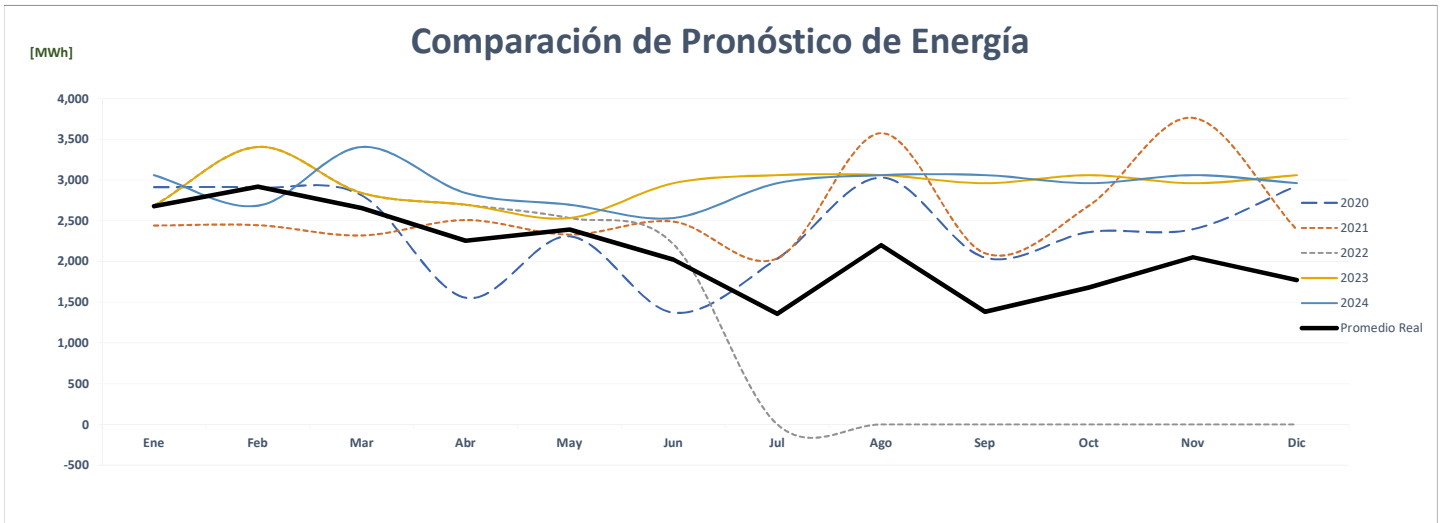
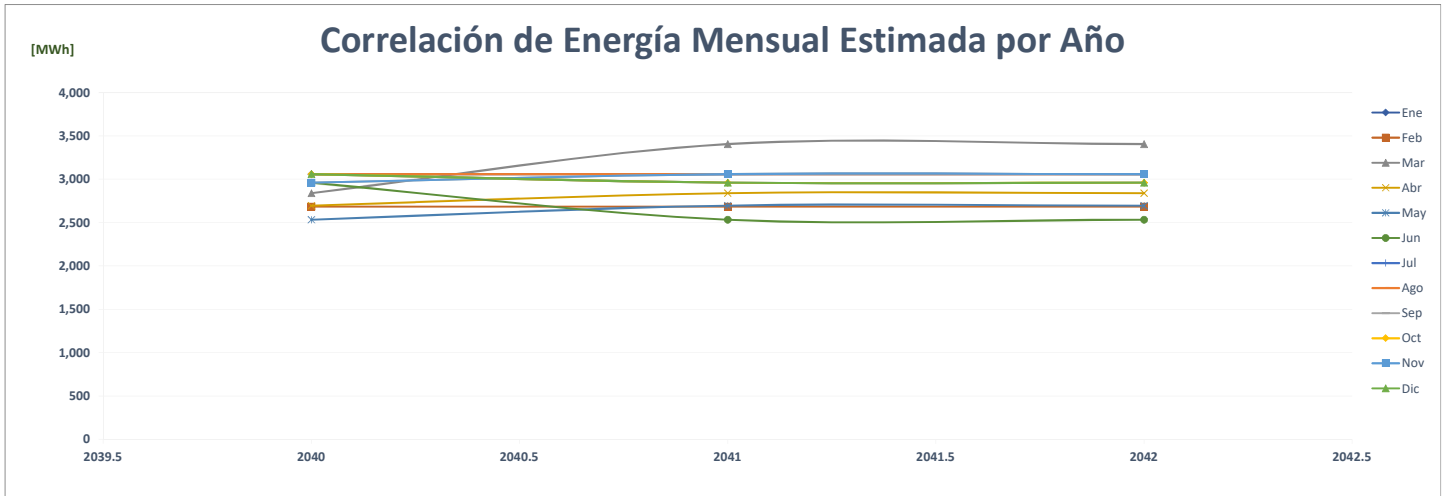

### Comparación de Petroterminal De Panamá, S.A. Pump Station B

ENERGÍA (MWh)															%
Año	2020	Ene	Feb	Mar	Abr	May	Jun	Jul	Ago	Sep	Oct	Nov	Dic	PROMEDIO	
AÑO 2	2020	2,500	2,588	2,468	1,349	2,047	1,233	1,812	2,700	1,844	2,121	2,137	2,582	<b>2,115</b>	-
AÑO 1	2021	2,153	2,159	2,061	2,227	2,077	2,196	1,790	3,077	1,843	2,362	3,193	2,052	<b>2,266</b>	7.1%
AÑO 0	2022	2,300	2,824	2,414	2,248	2,156	1,849	-	-	-	-	-	-	<b>1,149</b>	-49.3%
AÑO 1	2023	2,300	2,824	2,414	2,248	2,156	2,615	2,702	2,702	2,615	2,702	2,615	2,702	<b>2,550</b>	121.9%
AÑO 2	2024	2,702	2,300	2,824	2,414	2,248	2,156	2,615	2,702	2,702	2,615	2,702	2,615	<b>2,550</b>	0.0%
AÑO 3	2025	2,702	2,300	2,824	2,414	2,248	2,156	2,615	2,702	2,702	2,615	2,702	2,615	<b>2,550</b>	0.0%
AÑO 4	2026	2,702	2,300	2,824	2,414	2,248	2,156	2,615	2,702	2,702	2,615	2,702	2,615	<b>2,550</b>	0.0%

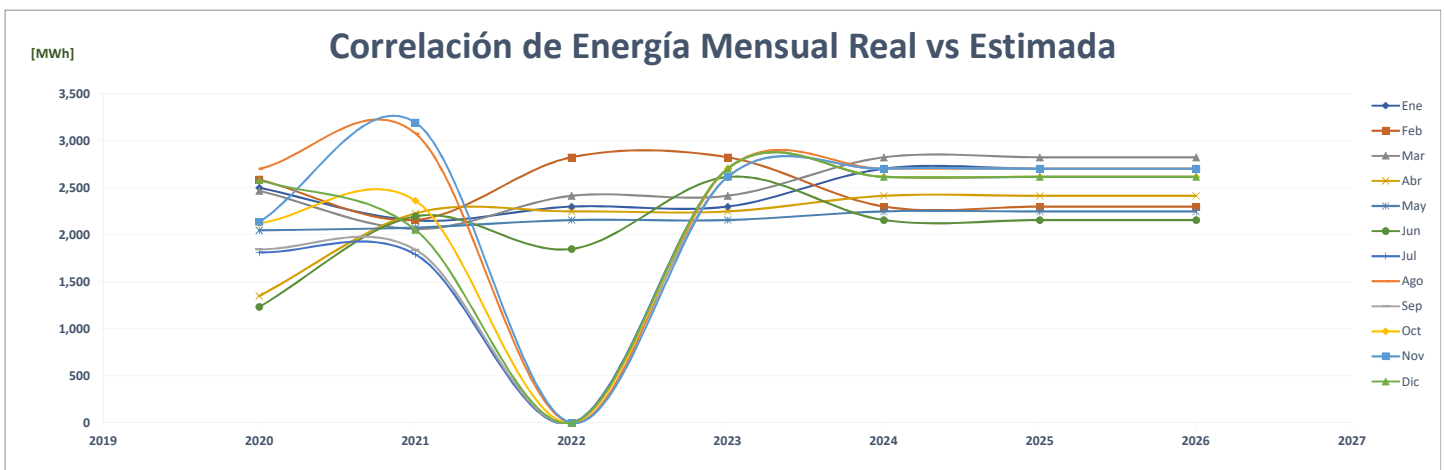
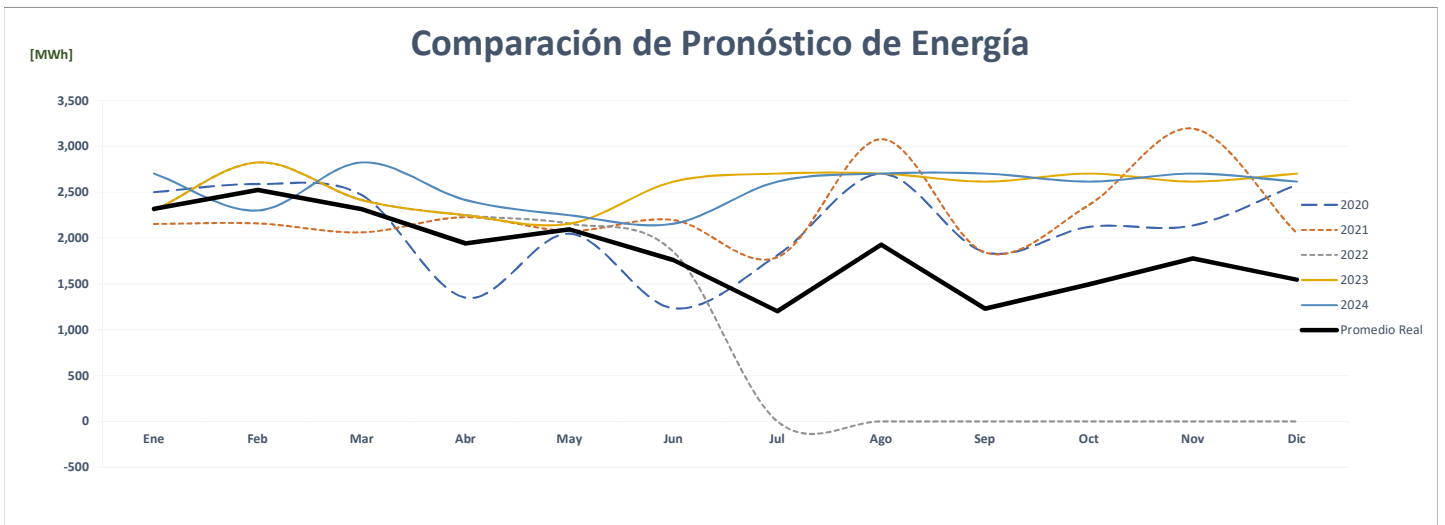
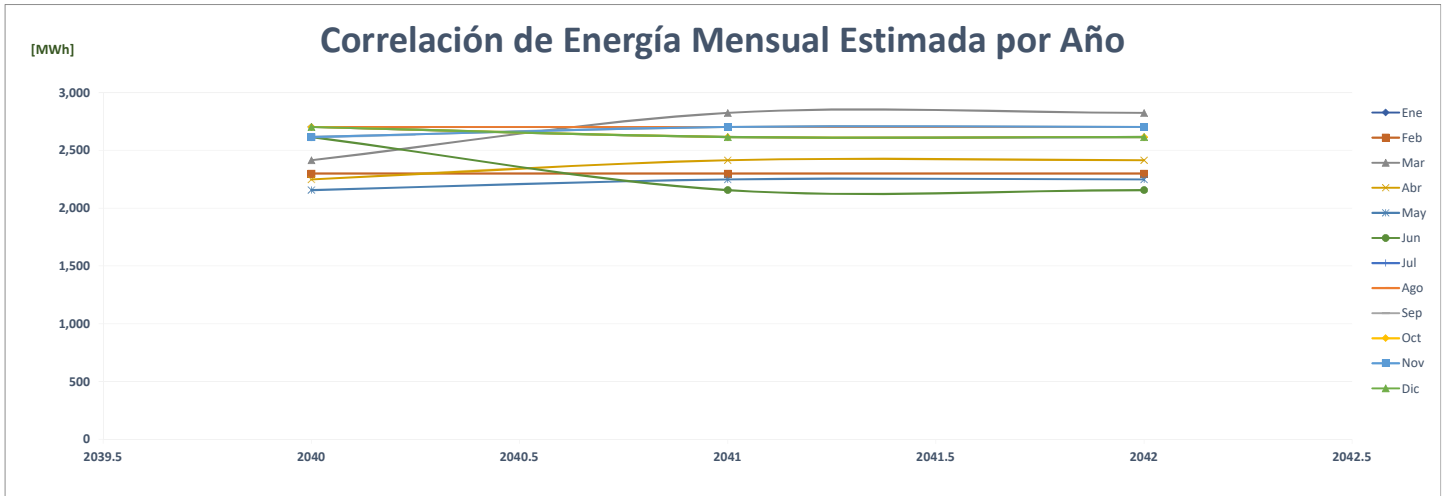

### Comparación de Purissima, S. A.

		ENERGÍA (MWh)												PROMEDIO	%
	Año	Ene	Feb	Mar	Abr	May	Jun	Jul	Ago	Sep	Oct	Nov	Dic		
AÑO 2	2020	48	41	42	24	22	22	27	27	34	38	35	40	<b>34</b>	-
AÑO 1	2021	44	45	54	47	54	45	37	43	48	45	38	42	<b>45</b>	<b>34.4%</b>
AÑO 0	2022	41	41	47	50	47	43	-	-	-	-	-	-	<b>22</b>	<b>-50.0%</b>
AÑO 1	2023	39	29	42	42	39	39	31	36	36	48	37	45	<b>39</b>	<b>71.5%</b>
AÑO 2	2024	45	39	29	43	42	39	39	32	37	36	48	38	<b>39</b>	<b>0.9%</b>
AÑO 3	2025	45	40	30	43	43	40	40	32	37	36	49	38	<b>39</b>	<b>1.0%</b>
AÑO 4	2026	46	40	30	44	43	40	40	32	38	37	49	38	<b>40</b>	<b>1.0%</b>

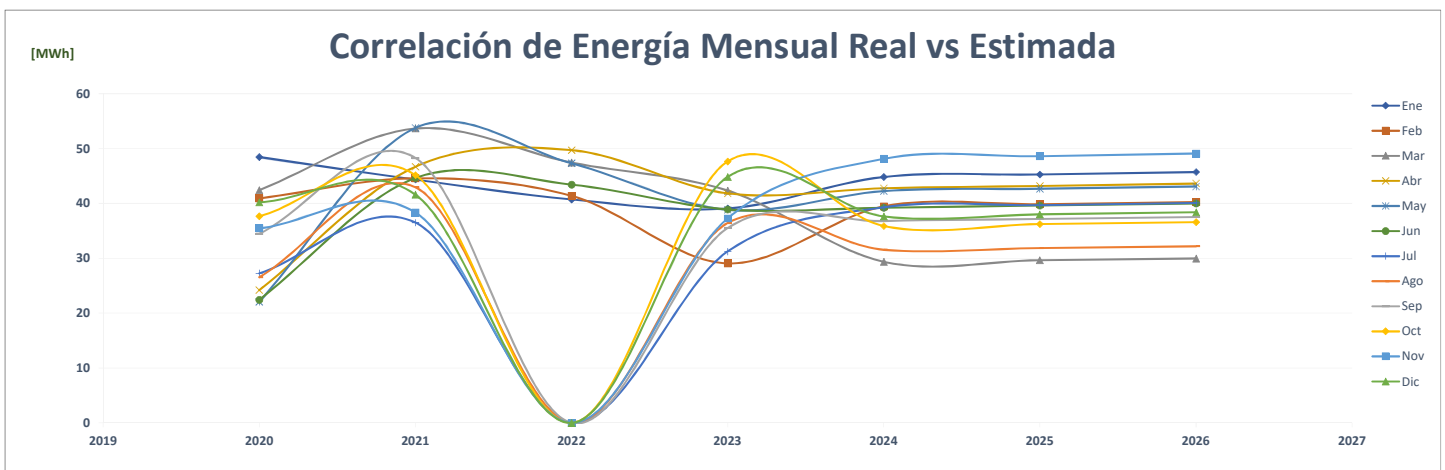
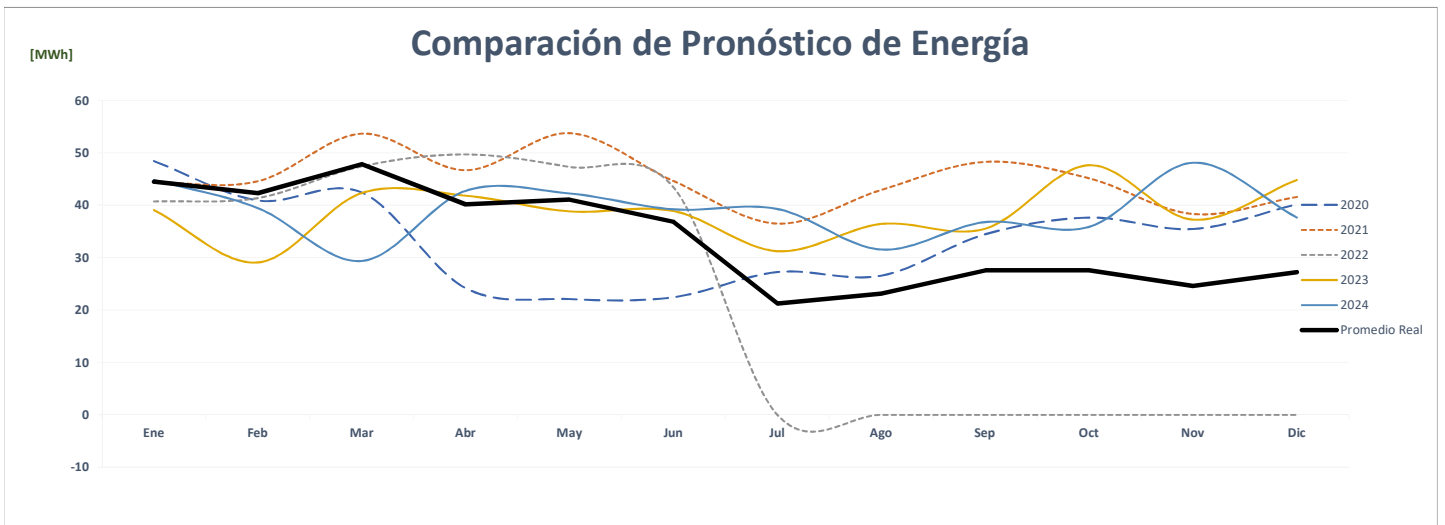
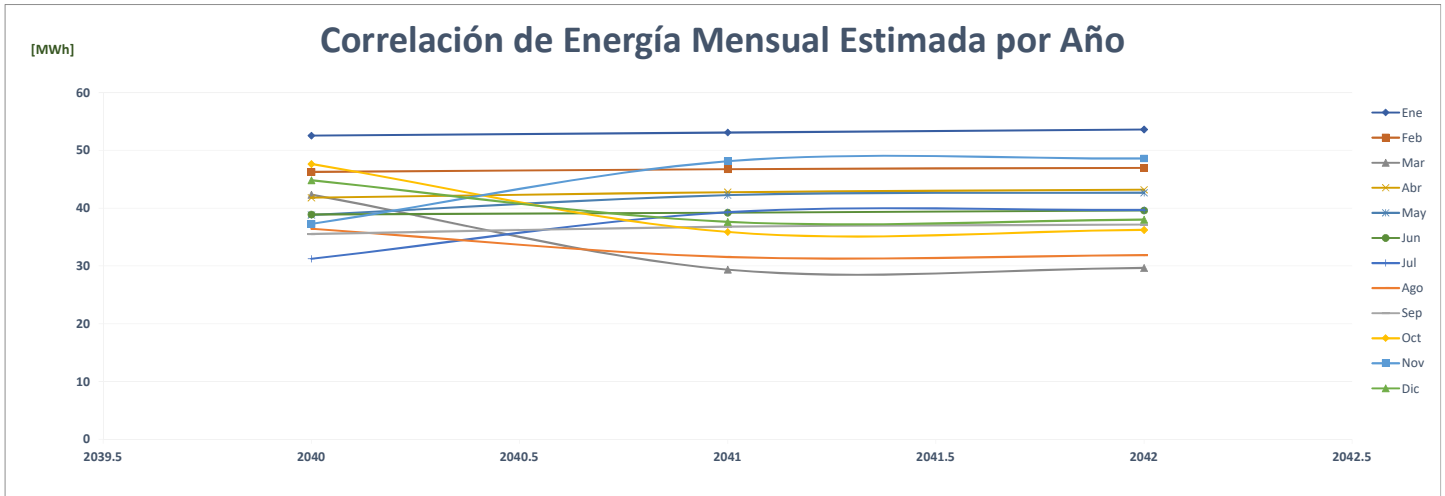

### Comparación de Hotel Ramada S.A.

ENERGÍA (MWh)														PROMEDIO	%
Año	Ene	Feb	Mar	Abr	May	Jun	Jul	Ago	Sep	Oct	Nov	Dic			
AÑO 2	2020	118	110	76	24	24	22	17	16	15	19	17	18	<b>40</b>	-
AÑO 1	2021	17	17	19	17	16	17	128	134	130	140	138	156	<b>77</b>	<b>94.5%</b>
AÑO 0	2022	152	136	151	149	156	152	-	-	-	-	-	-	<b>75</b>	<b>-3.5%</b>
AÑO 1	2023	138	136	151	149	156	152	128	134	130	140	138	156	<b>142</b>	<b>90.5%</b>
AÑO 2	2024	156	138	136	151	149	156	152	128	134	130	140	138	<b>142</b>	<b>0.0%</b>
AÑO 3	2025	156	138	136	151	149	156	152	128	134	130	140	138	<b>142</b>	<b>0.0%</b>
AÑO 4	2026	156	138	136	151	149	156	152	128	134	130	140	138	<b>142</b>	<b>0.0%</b>

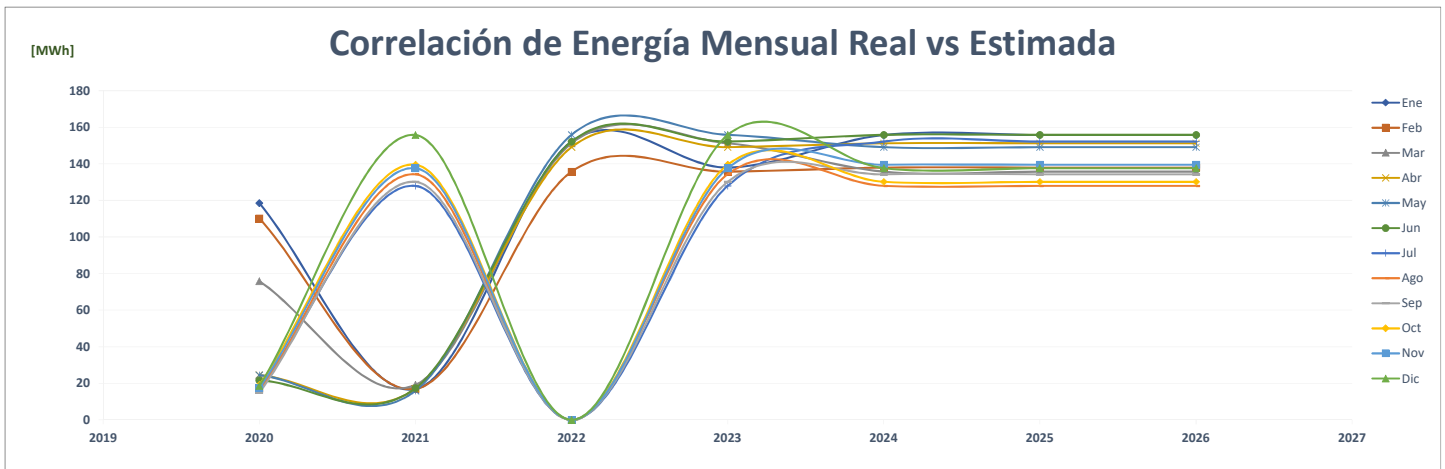
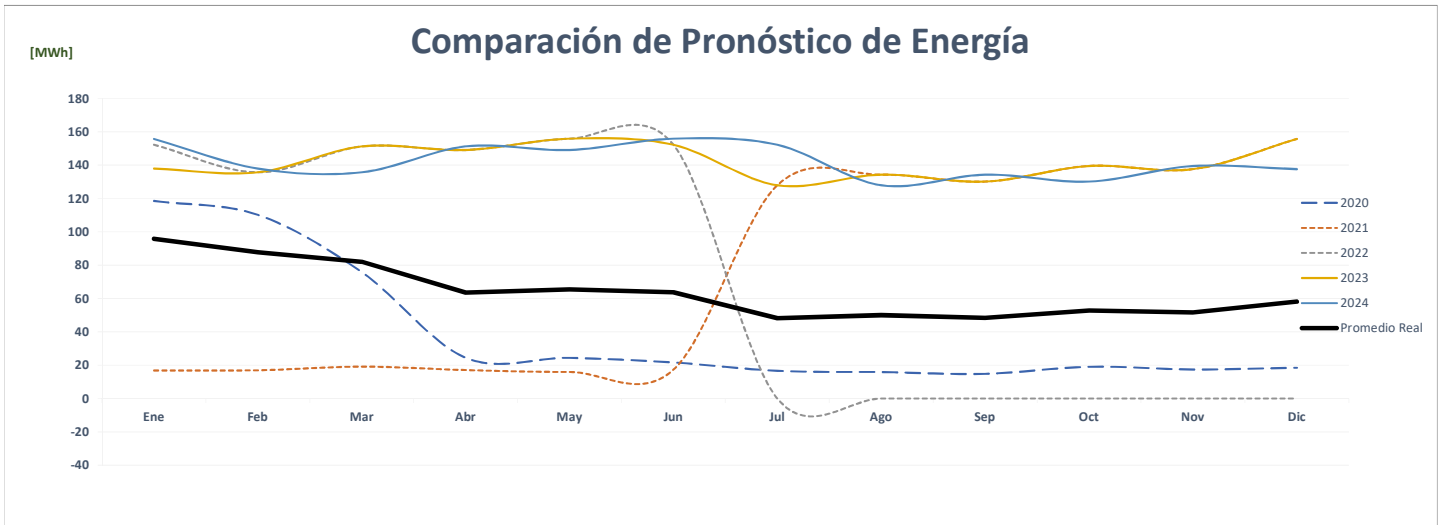
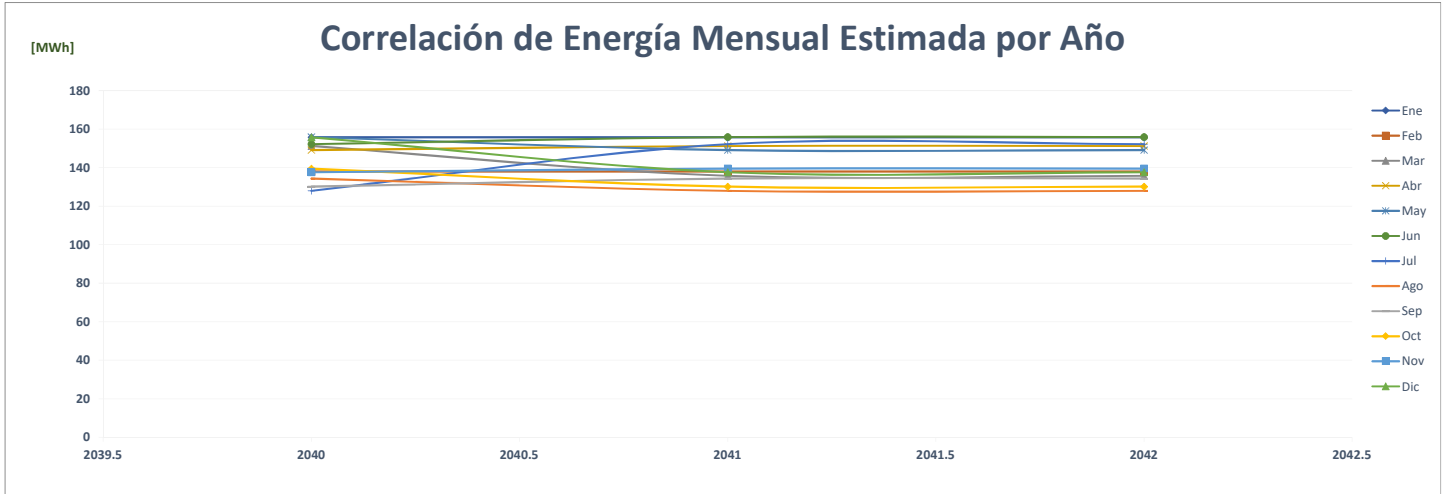

## Comparación de Recuperación De Proteínas, S.A.

ENERGÍA (MWh)														PROMEDIO	%
Año	Ene	Feb	Mar	Abr	May	Jun	Jul	Ago	Sep	Oct	Nov	Dic			
AÑO 2	2020	212	199	227	187	176	186	174	150	168	196	186	210	<b>189</b>	-
AÑO 1	2021	185	179	218	212	193	216	217	213	217	230	208	250	<b>211</b>	<b>11.7%</b>
AÑO 0	2022	219	208	229	214	224	234	-	-	-	-	-	-	<b>111</b>	<b>-47.6%</b>
AÑO 1	2023	219	208	229	214	224	209	216	216	209	216	209	216	<b>216</b>	<b>94.7%</b>
AÑO 2	2024	216	219	208	229	214	224	209	216	216	209	216	209	<b>216</b>	<b>0.0%</b>
AÑO 3	2025	216	219	208	229	214	224	209	216	216	209	216	209	<b>216</b>	<b>0.0%</b>
AÑO 4	2026	216	219	208	229	214	224	209	216	216	209	216	209	<b>216</b>	<b>0.0%</b>

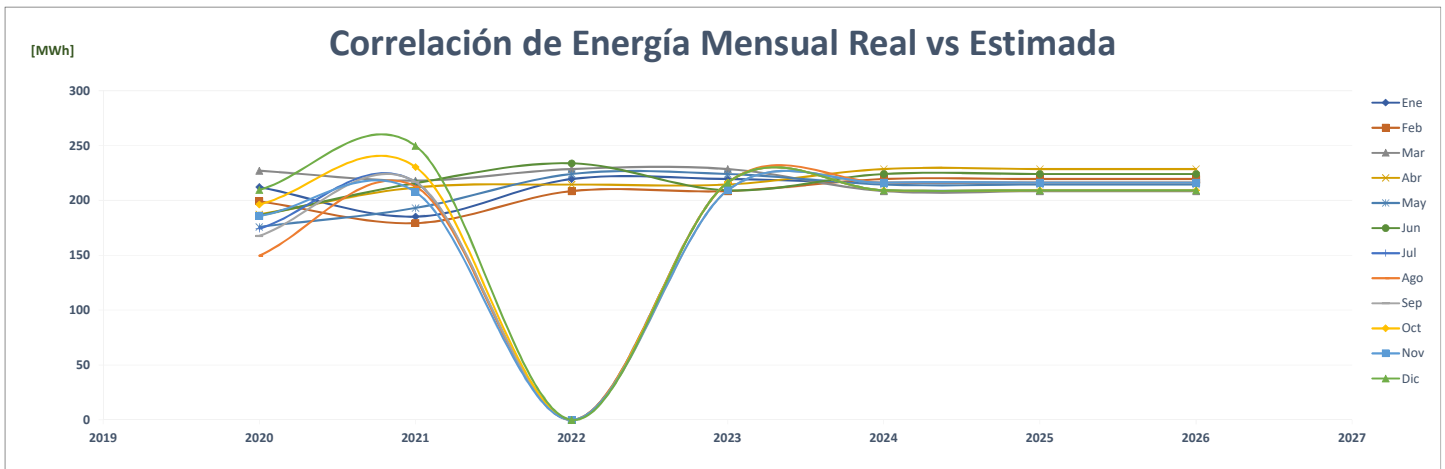
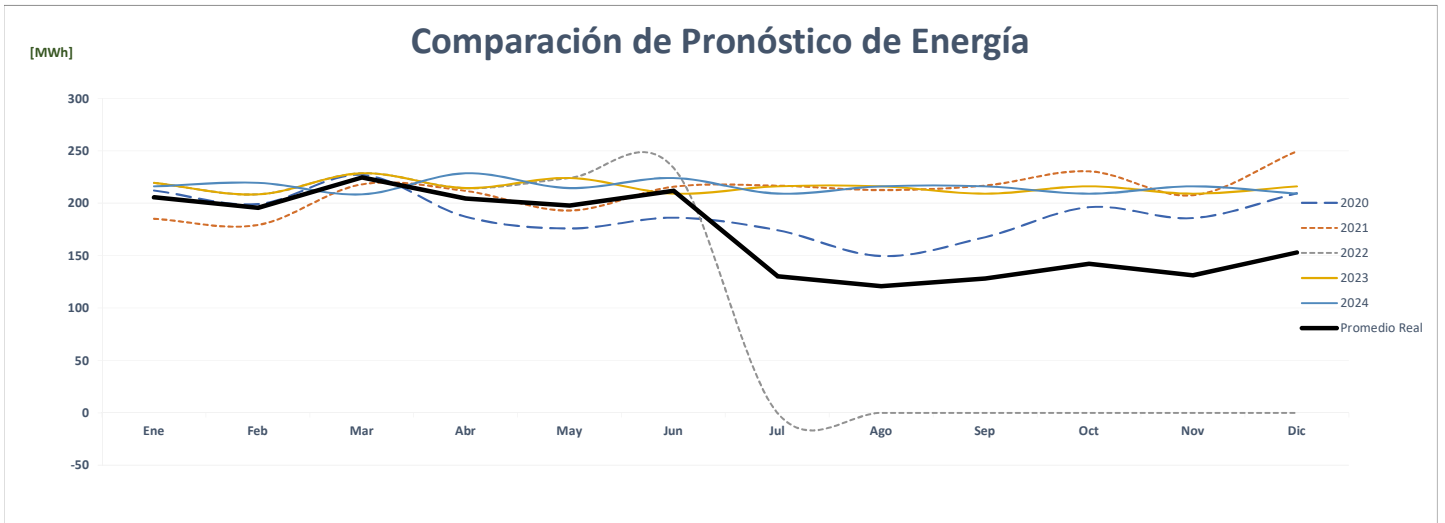
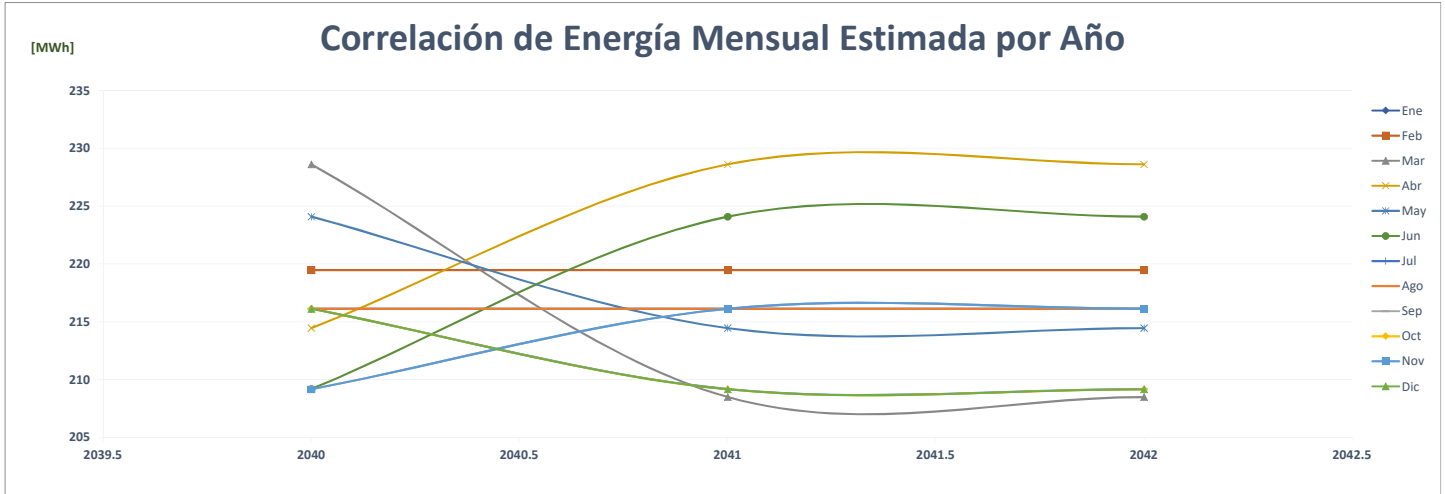

## Comparación de Retail Centenario

		ENERGÍA (MWh)												PROMEDIO	%
	Año	Ene	Feb	Mar	Abr	May	Jun	Jul	Ago	Sep	Oct	Nov	Dic		
AÑO 2	2020	1,555	1,440	972	238	244	251	253	248	385	894	1,010	1,049	<b>712</b>	-
AÑO 1	2021	336	689	1,006	1,020	1,086	1,064	1,094	1,117	1,102	1,192	1,140	1,247	<b>1,008</b>	<b>41.6%</b>
AÑO 0	2022	1,141	1,041	1,177	1,150	1,232	1,224	-	-	-	-	-	-	<b>580</b>	<b>-42.4%</b>
AÑO 1	2023	1,734	1,612	1,701	1,734	1,731	1,707	1,738	1,608	1,629	1,695	1,729	1,877	<b>1,708</b>	<b>194.2%</b>
AÑO 2	2024	1,877	1,752	1,628	1,718	1,752	1,748	1,724	1,756	1,624	1,645	1,712	1,746	<b>1,723</b>	<b>0.9%</b>
AÑO 3	2025	1,896	1,769	1,644	1,735	1,769	1,766	1,741	1,773	1,640	1,662	1,729	1,764	<b>1,741</b>	<b>1.0%</b>
AÑO 4	2026	1,915	1,787	1,661	1,752	1,787	1,784	1,758	1,791	1,656	1,678	1,747	1,781	<b>1,758</b>	<b>1.0%</b>

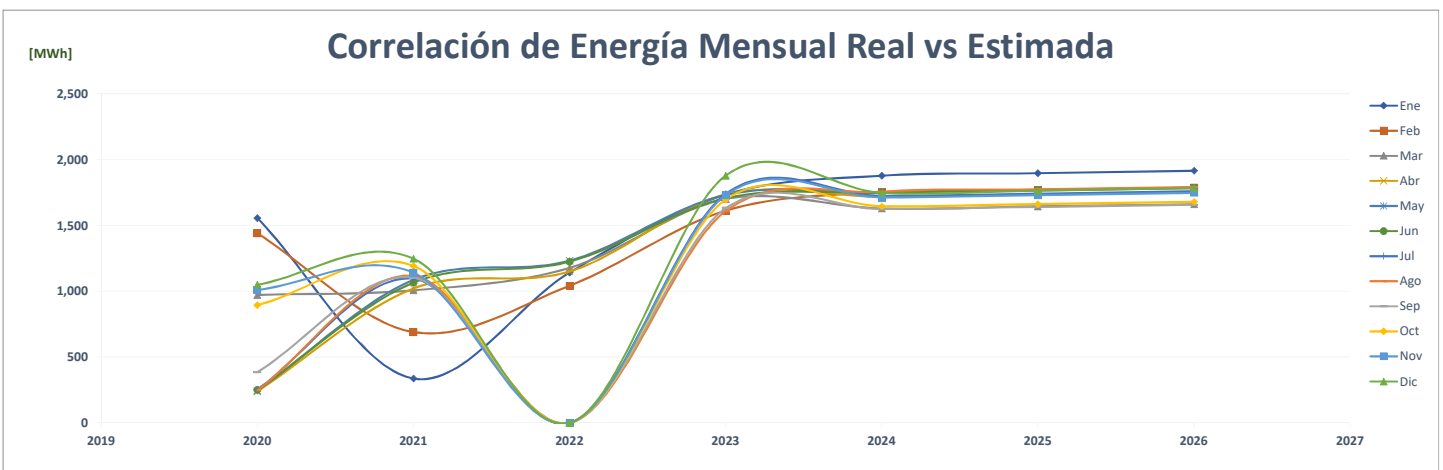
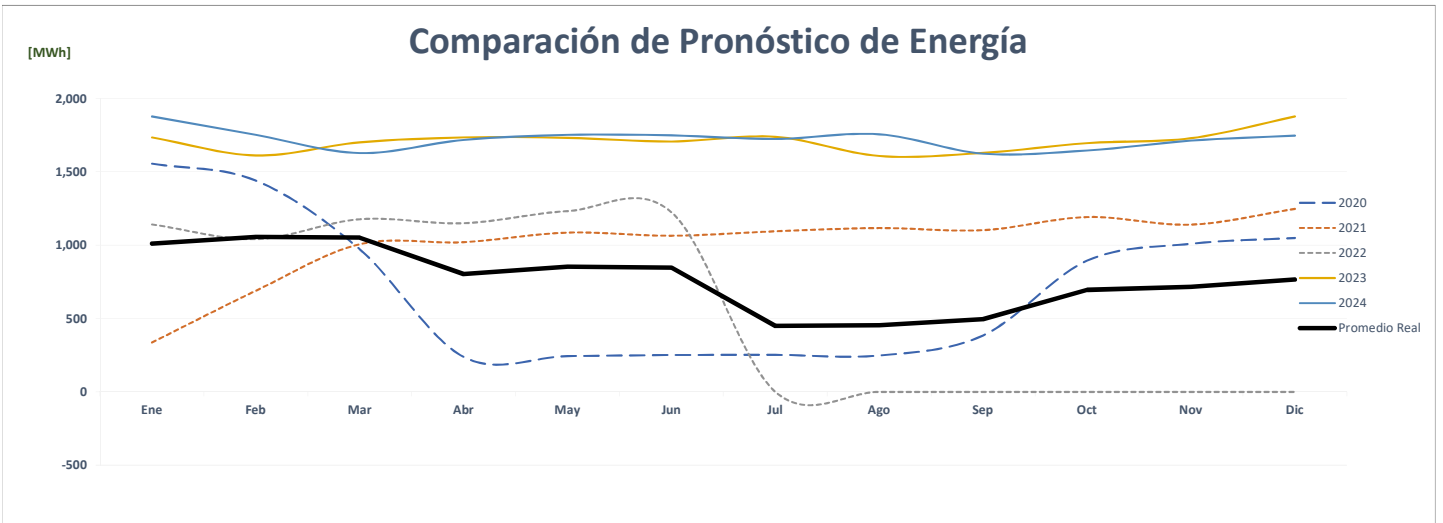
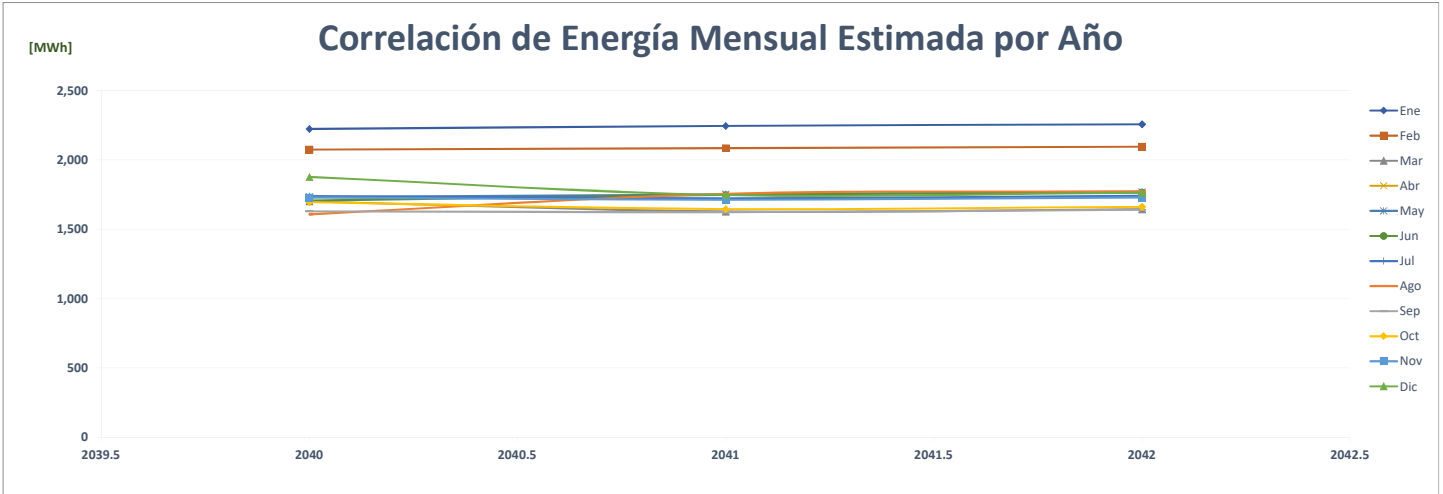



### Comparación de Rey 12 De Octubre

ENERGÍA (MWh)														PROMEDIO	%
Año	Ene	Feb	Mar	Abr	May	Jun	Jul	Ago	Sep	Oct	Nov	Dic			
AÑO 2	2020	177	160	164	138	143	136	140	136	139	144	140	149	<b>147</b>	-
AÑO 1	2021	135	123	146	141	149	145	145	142	141	147	141	150	<b>142</b>	-3.5%
AÑO 0	2022	140	128	147	146	151	144	-	-	-	-	-	-	<b>71</b>	-49.7%
AÑO 1	2023	180	179	196	196	206	191	195	195	178	191	142	196	<b>187</b>	161.9%
AÑO 2	2024	196	180	179	196	196	206	191	195	195	178	191	142	<b>187</b>	0.0%
AÑO 3	2025	196	180	179	196	196	206	191	195	195	178	191	142	<b>187</b>	0.0%
AÑO 4	2026	196	180	179	196	196	206	191	195	195	178	191	142	<b>187</b>	0.0%

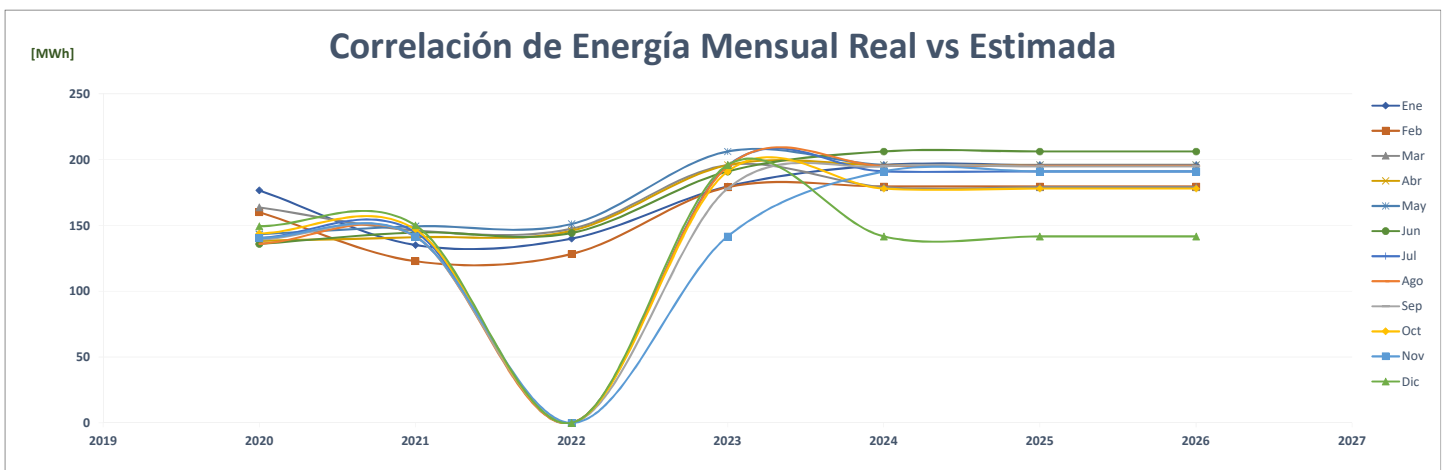
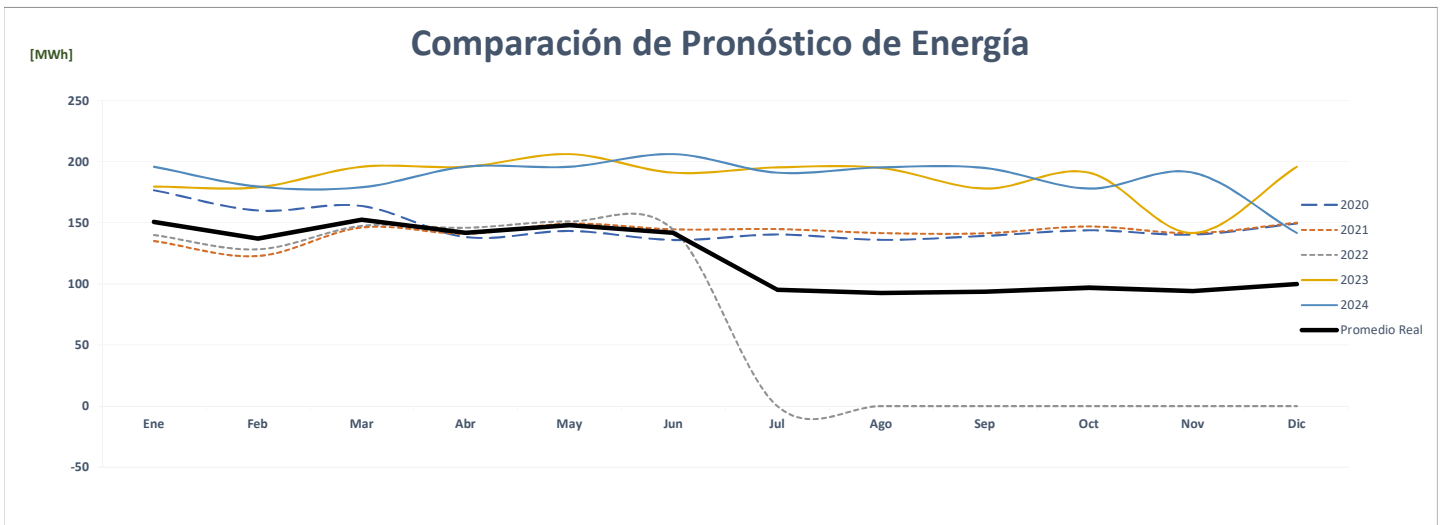
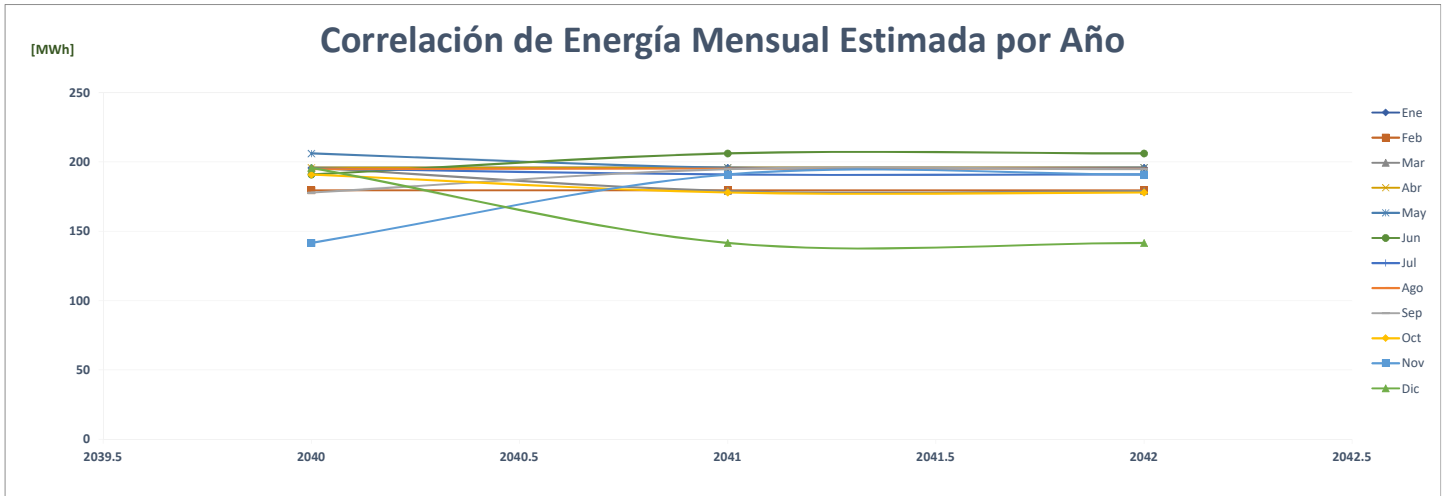

### Comparación de Rey 24 De Diciembre

		ENERGÍA (MWh)														%
	Año	Ene	Feb	Mar	Abr	May	Jun	Jul	Ago	Sep	Oct	Nov	Dic	PROMEDIO		
AÑO 2	2020	208	197	202	181	187	179	180	187	178	169	177	180	<b>185</b>	-	
AÑO 1	2021	169	155	172	168	165	161	168	167	164	169	165	178	<b>167</b>	<b>-10.2%</b>	
AÑO 0	2022	173	157	172	165	168	157	-	-	-	-	-	-	<b>83</b>	<b>-50.4%</b>	
AÑO 1	2023	242	224	247	247	250	245	247	252	241	249	237	251	<b>244</b>	<b>195.8%</b>	
AÑO 2	2024	251	242	224	247	247	250	245	247	252	241	249	237	<b>244</b>	<b>0.0%</b>	
AÑO 3	2025	251	242	224	247	247	250	245	247	252	241	249	237	<b>244</b>	<b>0.0%</b>	
AÑO 4	2026	251	242	224	247	247	250	245	247	252	241	249	237	<b>244</b>	<b>0.0%</b>	

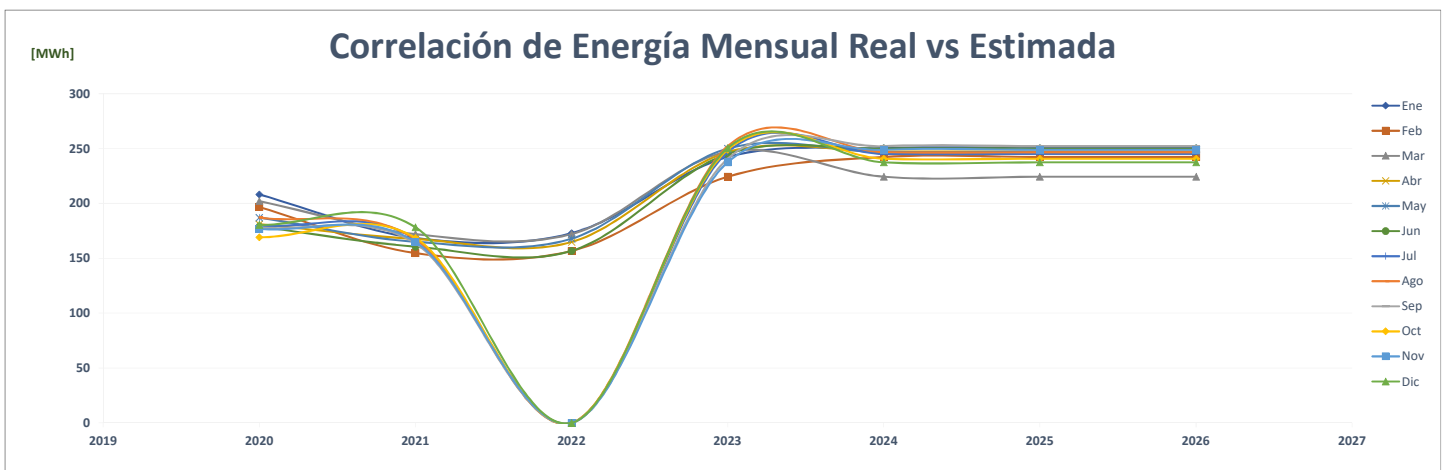
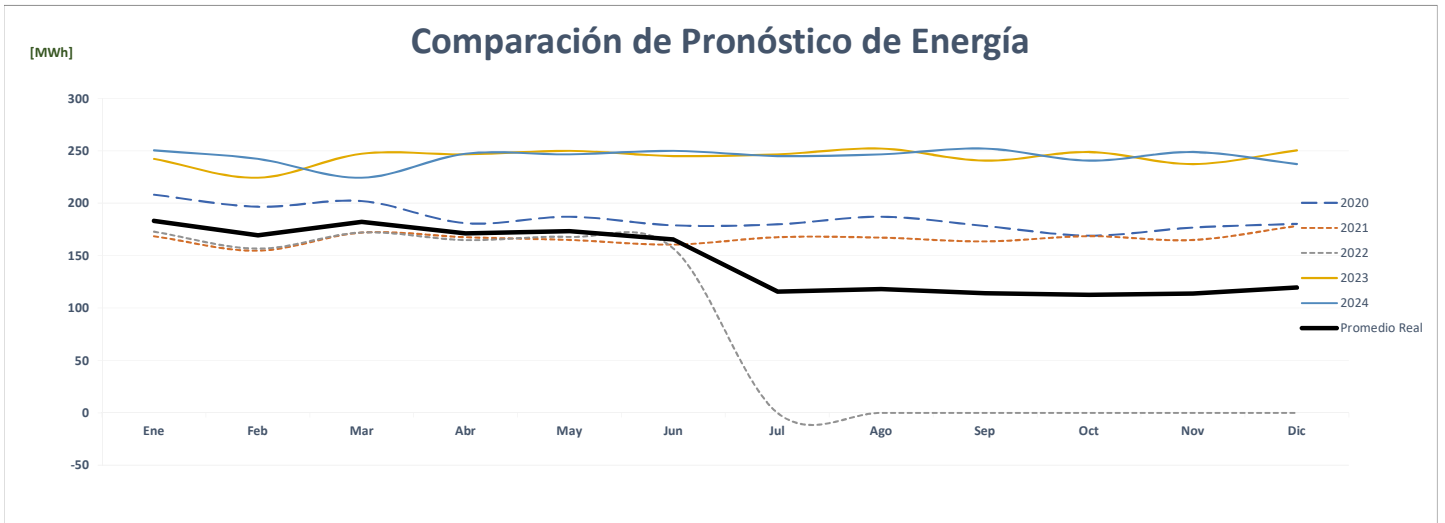
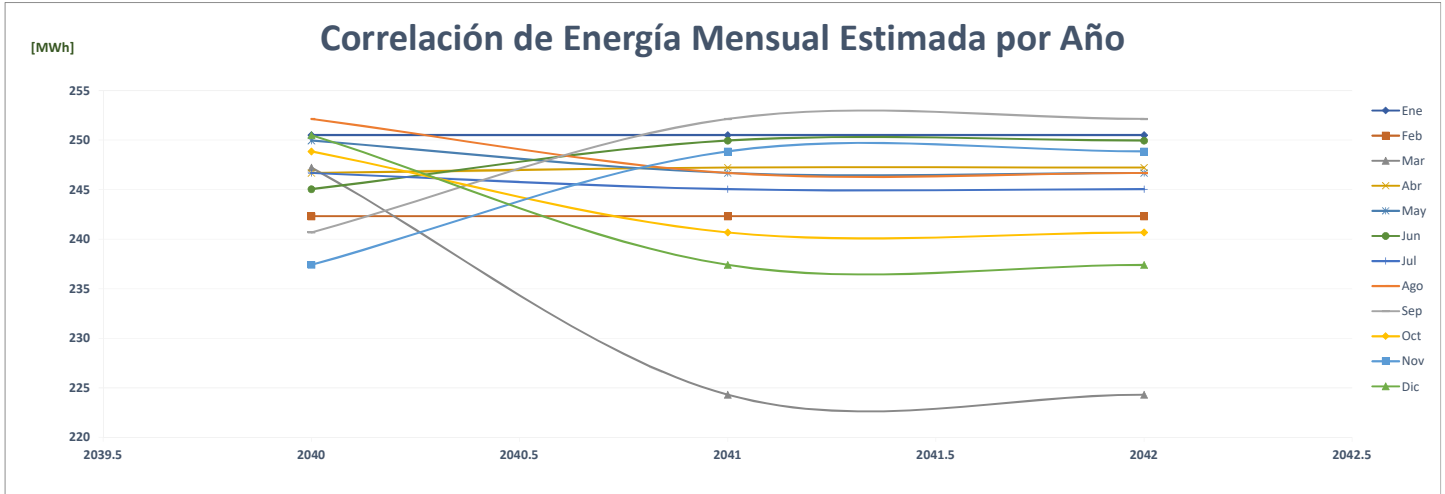

## Comparación de Rey Cuatro Altos

		ENERGÍA (MWh)												PROMEDIO	%
	Año	Ene	Feb	Mar	Abr	May	Jun	Jul	Ago	Sep	Oct	Nov	Dic		
AÑO 2	2020	143	138	139	126	138	131	129	131	131	144	144	145	<b>137</b>	-
AÑO 1	2021	134	121	133	137	136	130	110	9	10	17	50	74	<b>88</b>	<b>-35.3%</b>
AÑO 0	2022	130	165	184	143	170	163	-	-	-	-	-	-	<b>80</b>	<b>-9.9%</b>
AÑO 1	2023	165	153	156	162	164	157	163	170	163	165	155	164	<b>161</b>	<b>102.8%</b>
AÑO 2	2024	164	165	153	156	162	164	157	163	170	163	165	155	<b>161</b>	<b>0.0%</b>
AÑO 3	2025	164	165	153	156	162	164	157	163	170	163	165	155	<b>161</b>	<b>0.0%</b>
AÑO 4	2026	164	165	153	156	162	164	157	163	170	163	165	155	<b>161</b>	<b>0.0%</b>

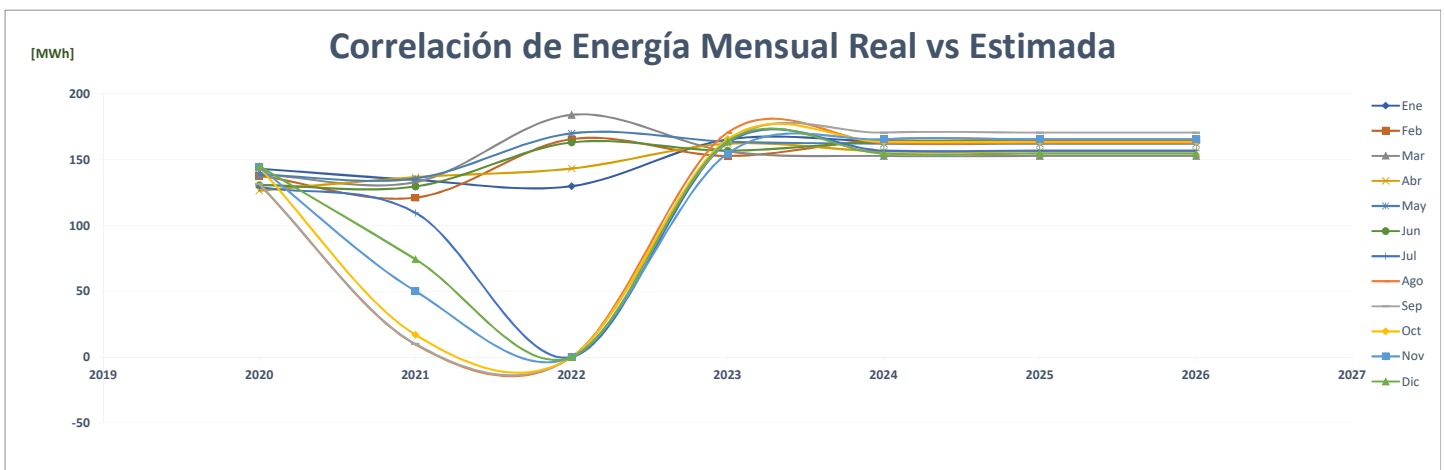
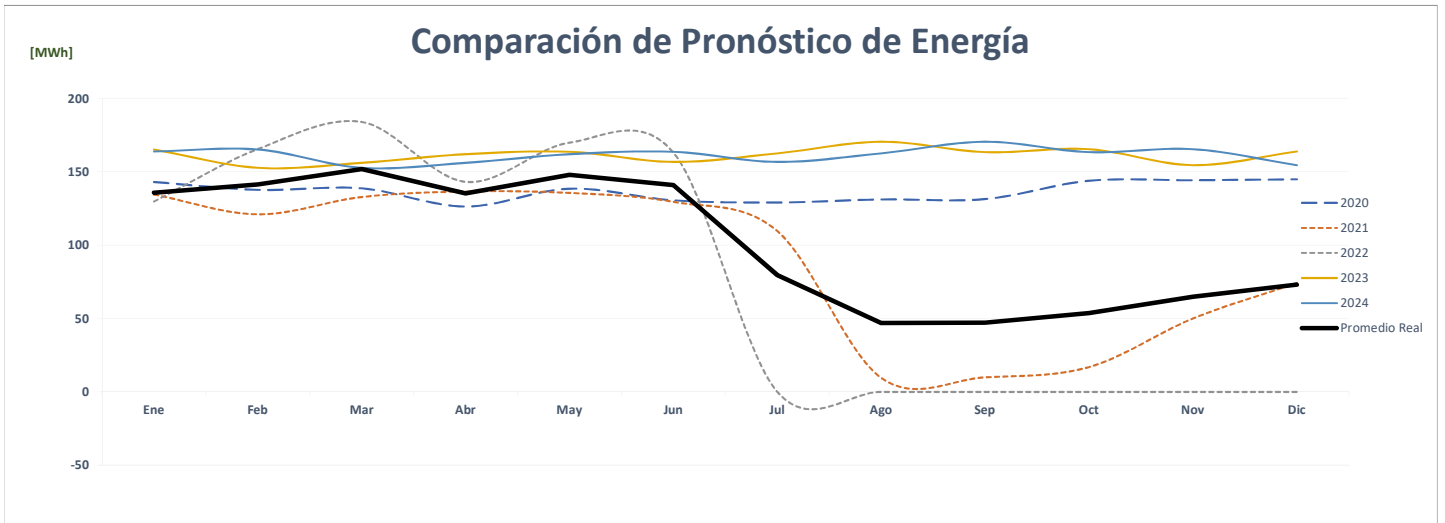
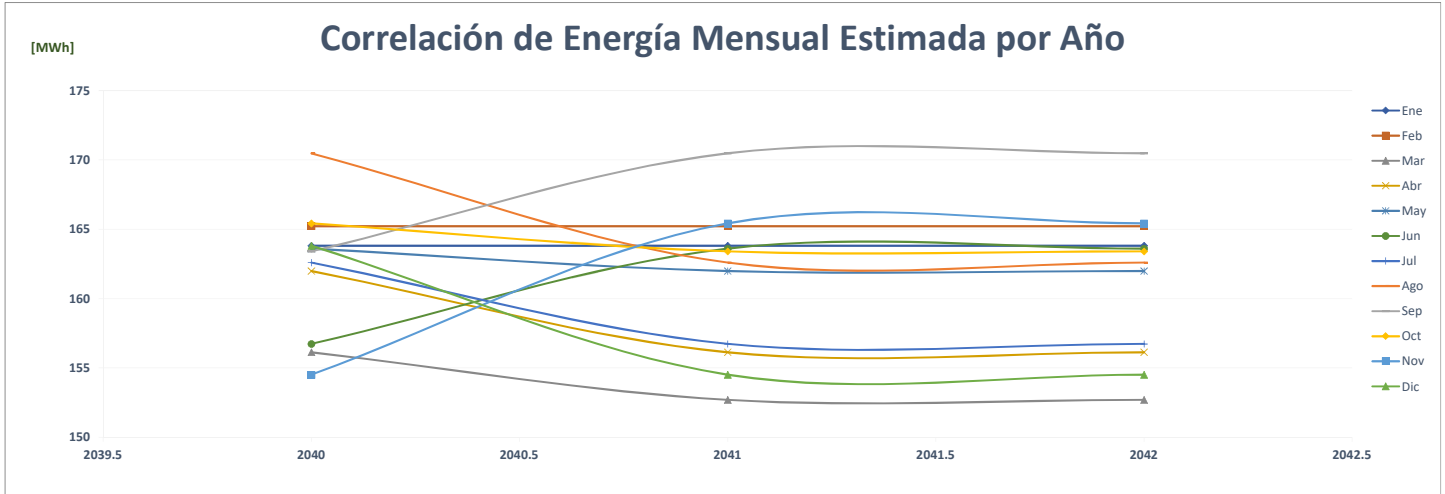

### Comparación de Rey Brisas Del Golf

ENERGÍA (MWh)															%
Año	Ene	Feb	Mar	Abr	May	Jun	Jul	Ago	Sep	Oct	Nov	Dic	PROMEDIO		
AÑO 2	2020	163	153	159	143	149	141	141	137	144	151	141	144	<b>147</b>	-
AÑO 1	2021	143	135	156	148	157	152	156	153	147	161	155	162	<b>152</b>	<b>3.3%</b>
AÑO 0	2022	159	144	158	154	156	147	-	-	-	-	-	-	<b>76</b>	<b>-49.8%</b>
AÑO 1	2023	178	159	159	176	179	172	169	172	169	175	166	179	<b>171</b>	<b>123.8%</b>
AÑO 2	2024	179	178	159	159	176	179	172	169	172	169	175	166	<b>171</b>	<b>0.0%</b>
AÑO 3	2025	179	178	159	159	176	179	172	169	172	169	175	166	<b>171</b>	<b>0.0%</b>
AÑO 4	2026	179	178	159	159	176	179	172	169	172	169	175	166	<b>171</b>	<b>0.0%</b>

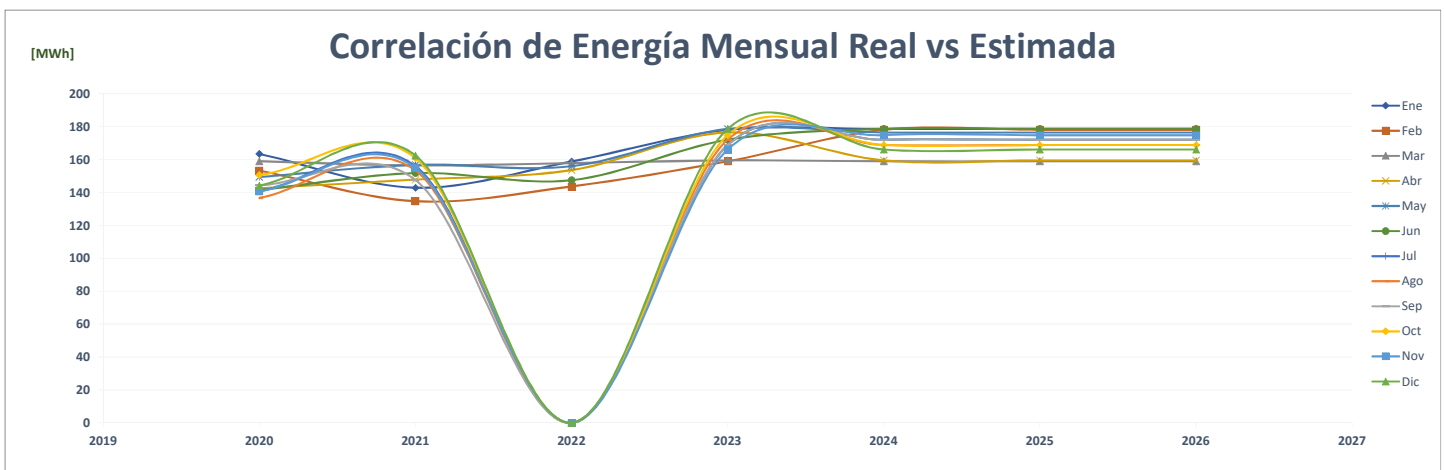
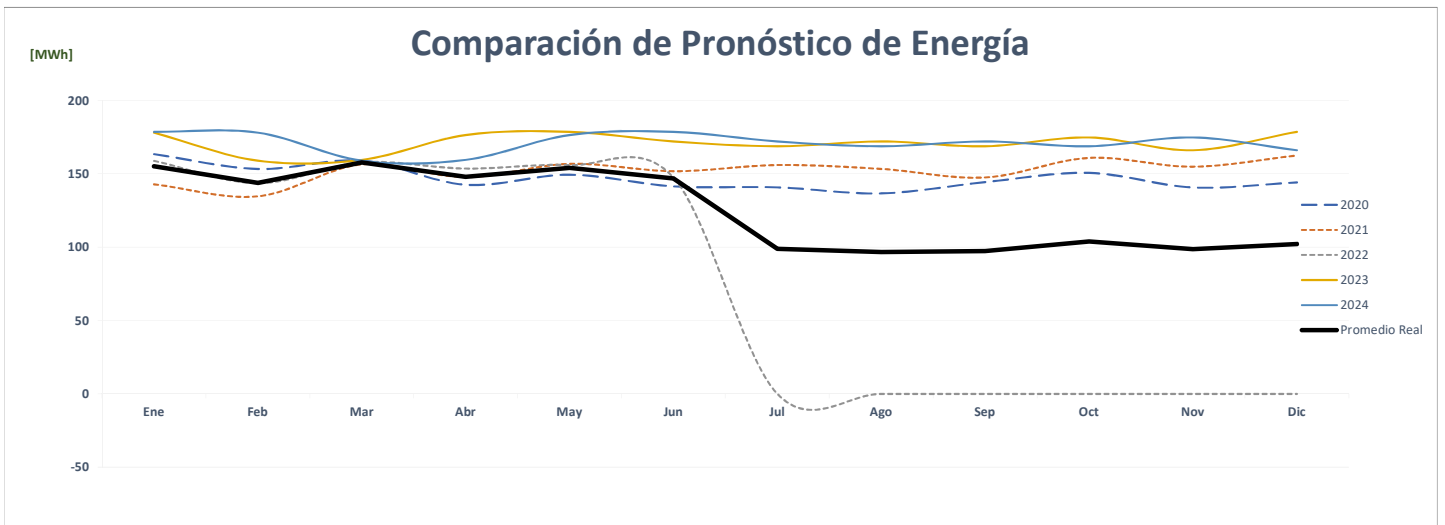
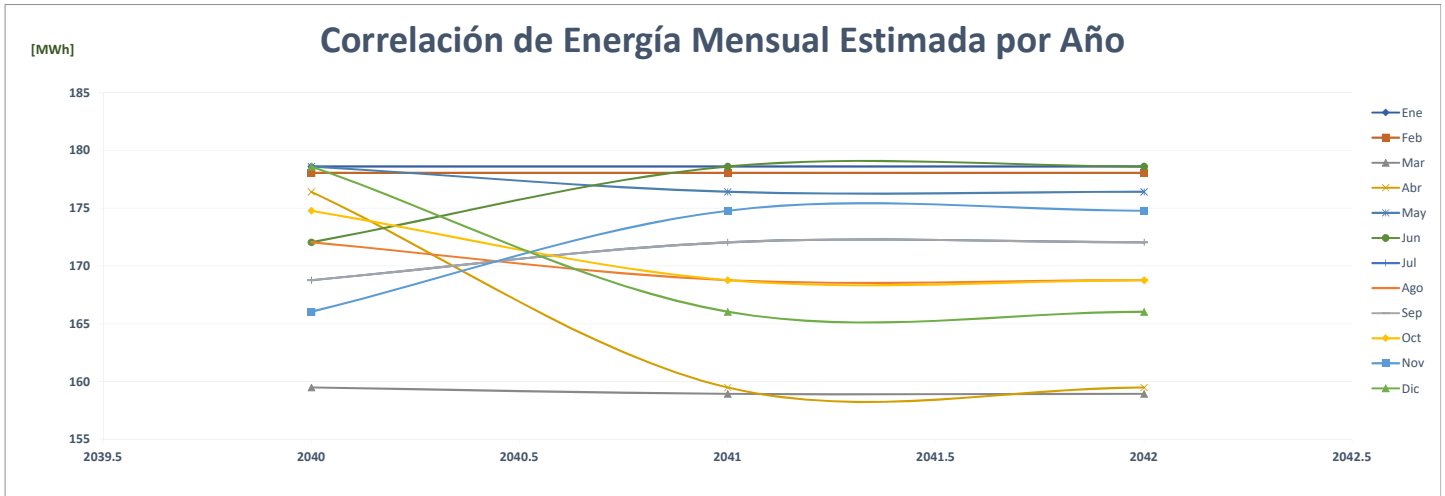

### Comparación de Rey Brisas Norte

		ENERGÍA (MWh)												%		
	Año	Ene	Feb	Mar	Abr	May	Jun	Jul	Ago	Sep	Oct	Nov	Dic	PROMEDIO		
AÑO 2	2020	-	-	-	-	-	-	-	-	-	-	-	-	-	-	
AÑO 1	2021	-	-	-	-	-	-	-	-	46	90	84	92	26	0.0%	
AÑO 0	2022	91	85	94	90	90	83	-	-	-	-	-	-	44	70.6%	
AÑO 1	2023	87	87	87	87	87	87	87	87	87	87	87	87	87	87	94.8%
AÑO 2	2024	87	87	87	87	87	87	87	87	87	87	87	87	87	87	0.0%
AÑO 3	2025	87	87	87	87	87	87	87	87	87	87	87	87	87	87	0.0%
AÑO 4	2026	87	87	87	87	87	87	87	87	87	87	87	87	87	87	0.0%

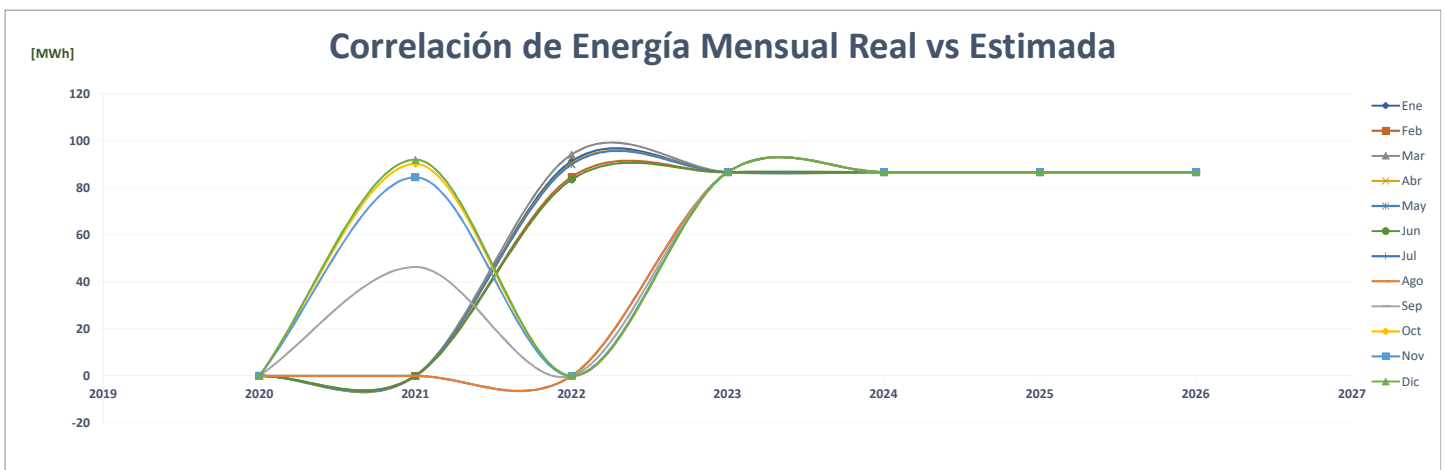
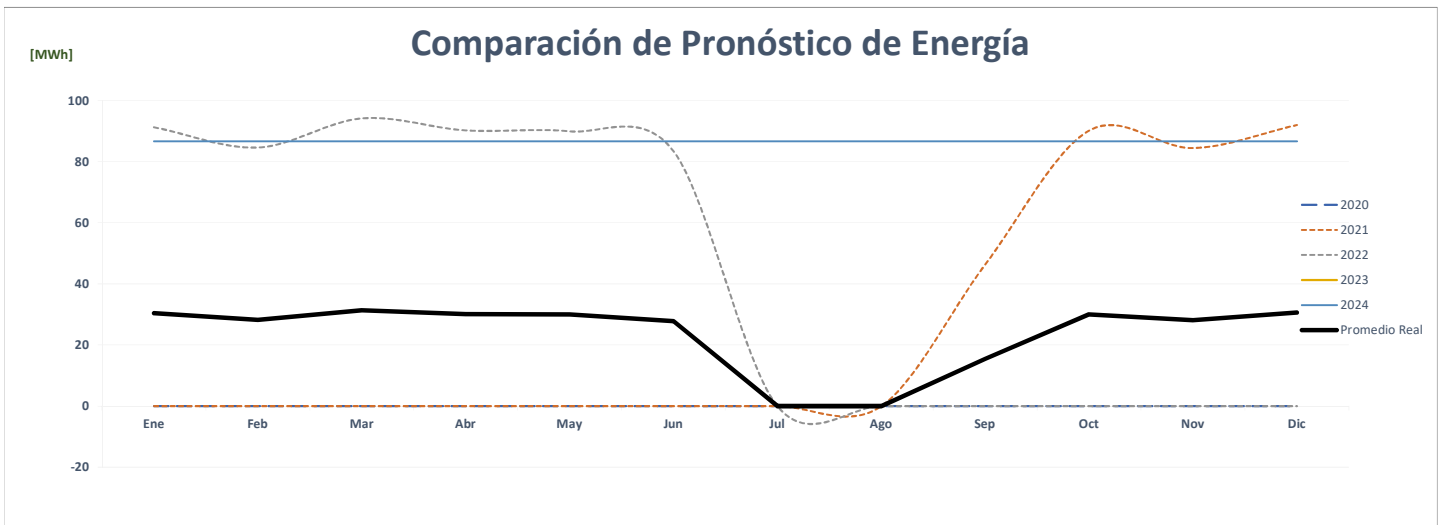
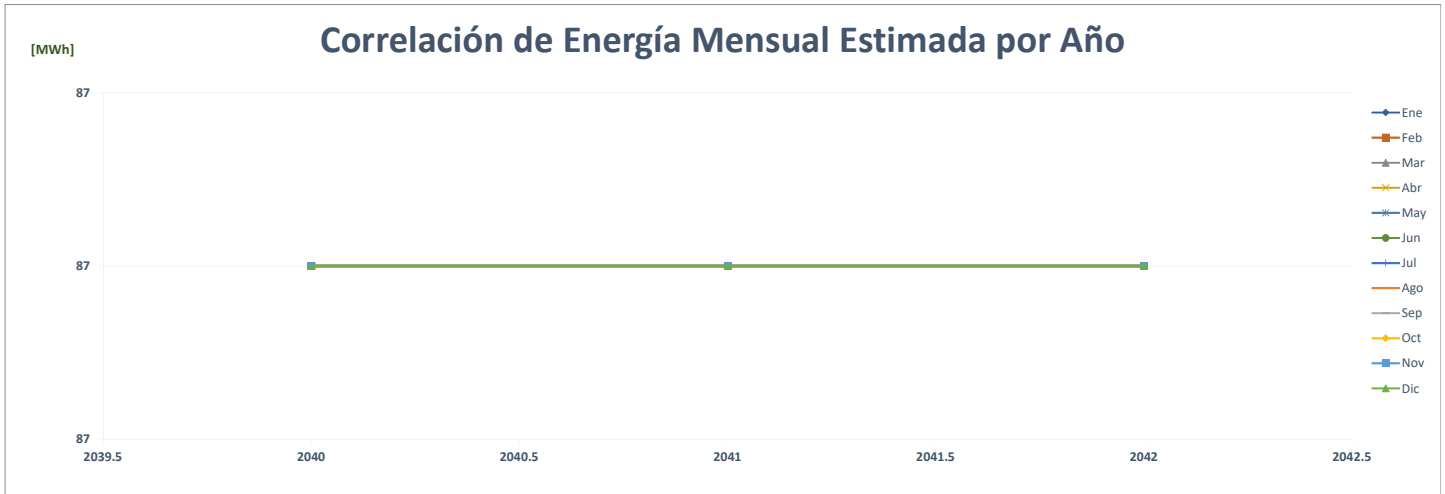

### Comparación de Rey Calle 13

ENERGÍA (MWh)														%	
Año	Ene	Feb	Mar	Abr	May	Jun	Jul	Ago	Sep	Oct	Nov	Dic	PROMEDIO		
AÑO 2	2020	122	110	126	113	117	107	123	124	123	138	125	132	122	-
AÑO 1	2021	123	116	119	118	121	117	119	120	118	122	121	130	120	-1.1%
AÑO 0	2022	117	105	120	107	109	105	-	-	-	-	-	-	55	-54.1%
AÑO 1	2023	138	128	128	144	151	145	145	153	148	151	139	149	143	159.5%
AÑO 2	2024	149	138	128	128	144	151	145	145	153	148	151	139	143	0.0%
AÑO 3	2025	149	138	128	128	144	151	145	145	153	148	151	139	143	0.0%
AÑO 4	2026	149	138	128	128	144	151	145	145	153	148	151	139	143	0.0%

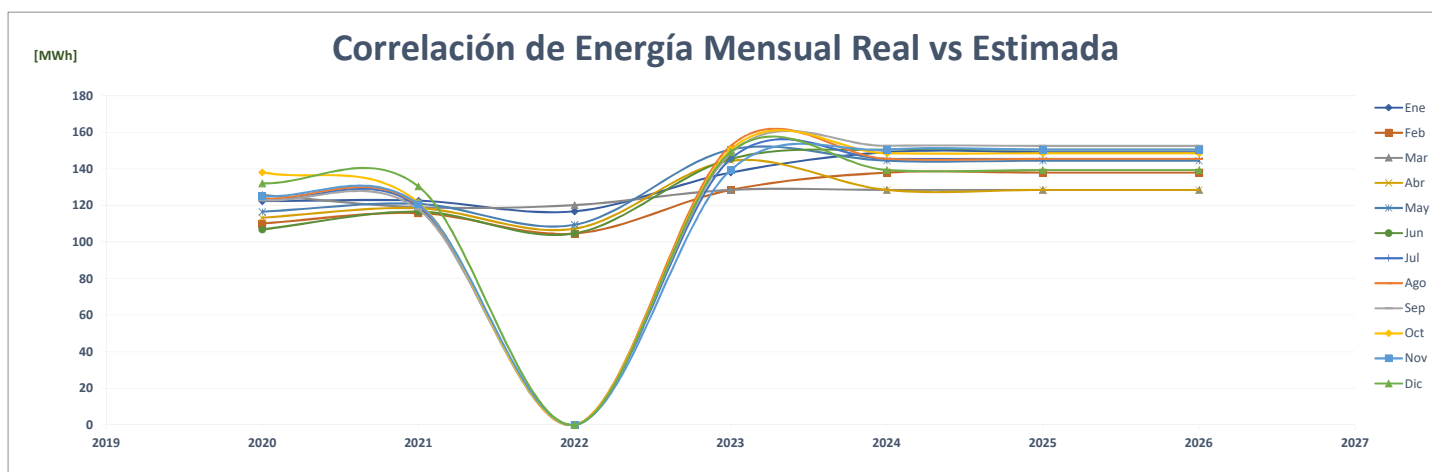
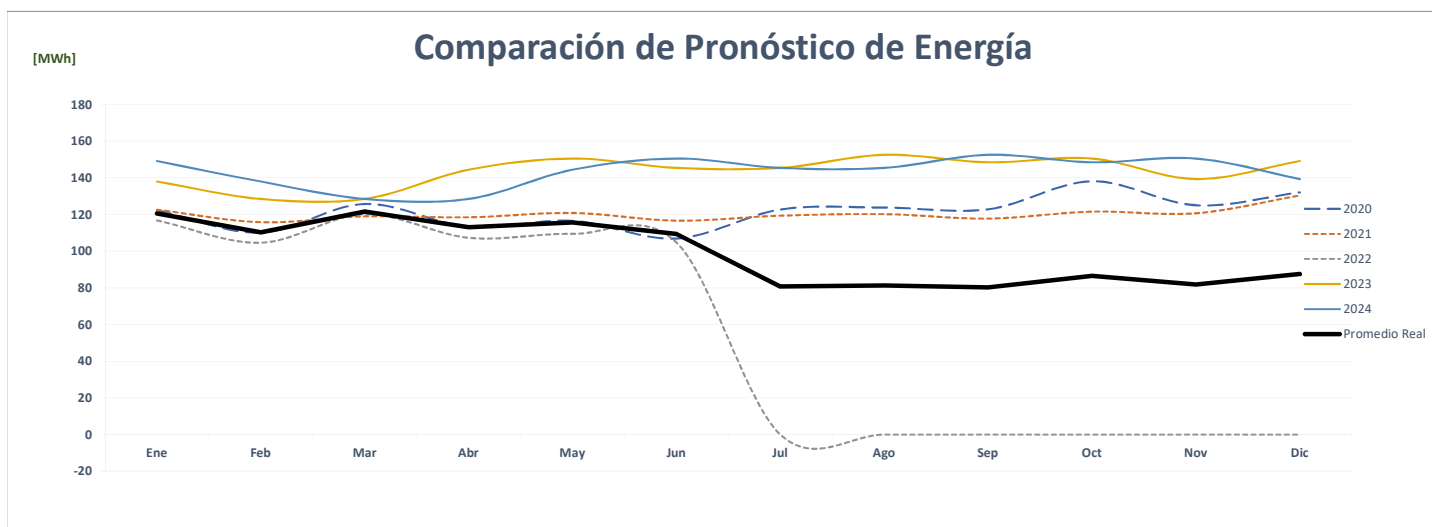
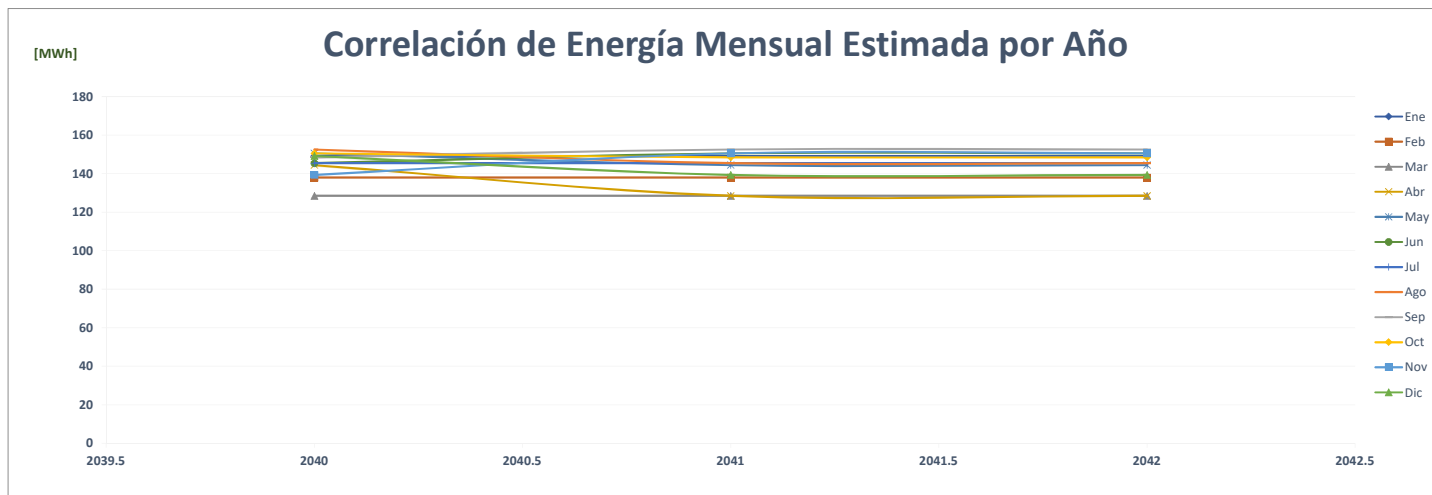

### Comparación de Rey Calle 50

ENERGÍA (MWh)														%	
Año	Ene	Feb	Mar	Abr	May	Jun	Jul	Ago	Sep	Oct	Nov	Dic	PROMEDIO		
AÑO 2	2020	269	252	263	237	243	232	235	231	243	254	239	243	245	-
AÑO 1	2021	244	232	255	250	252	242	246	243	235	242	235	249	244	-0.7%
AÑO 0	2022	233	211	235	227	232	218	-	-	-	-	-	-	113	-53.6%
AÑO 1	2023	331	279	292	280	297	290	279	272	286	295	263	308	289	156.0%
AÑO 2	2024	308	331	279	292	280	297	290	279	272	286	295	263	289	0.0%
AÑO 3	2025	308	331	279	292	280	297	290	279	272	286	295	263	289	0.0%
AÑO 4	2026	308	331	279	292	280	297	290	279	272	286	295	263	289	0.0%

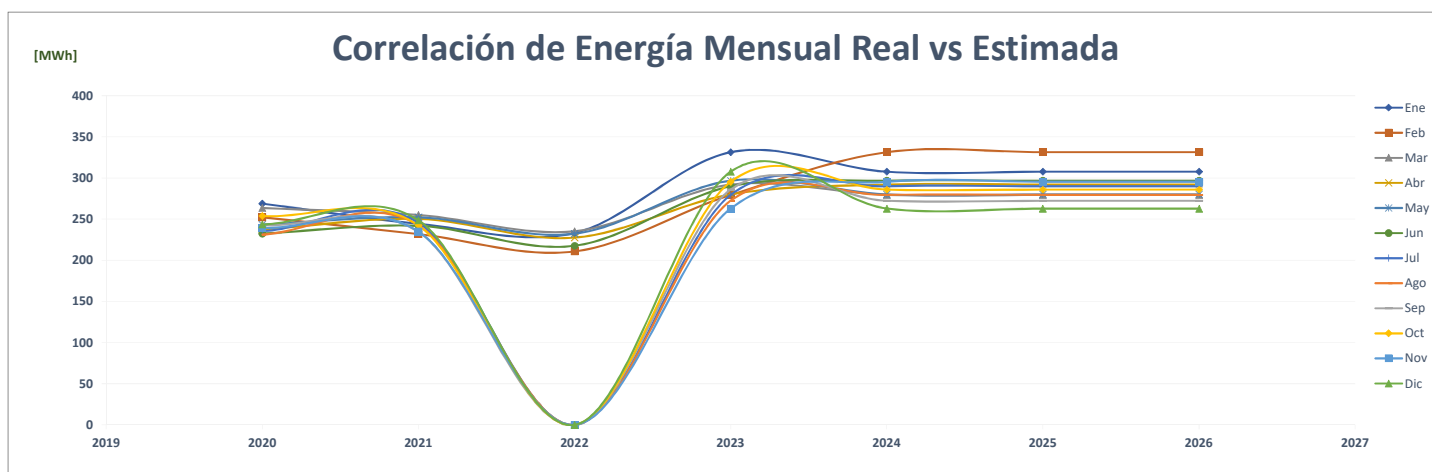
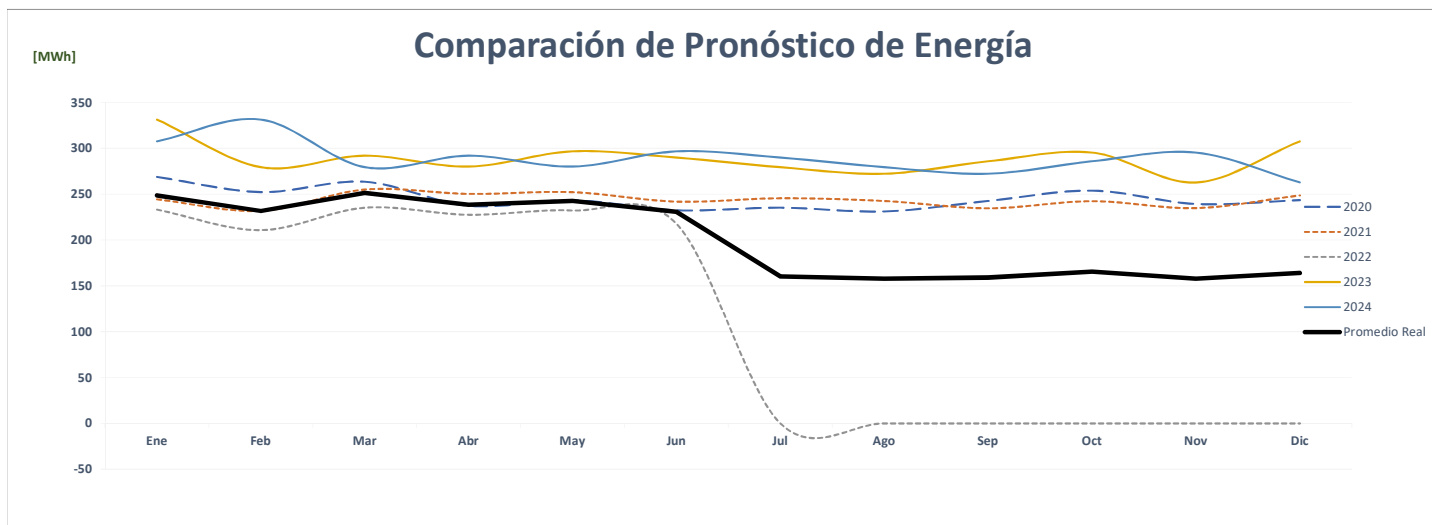
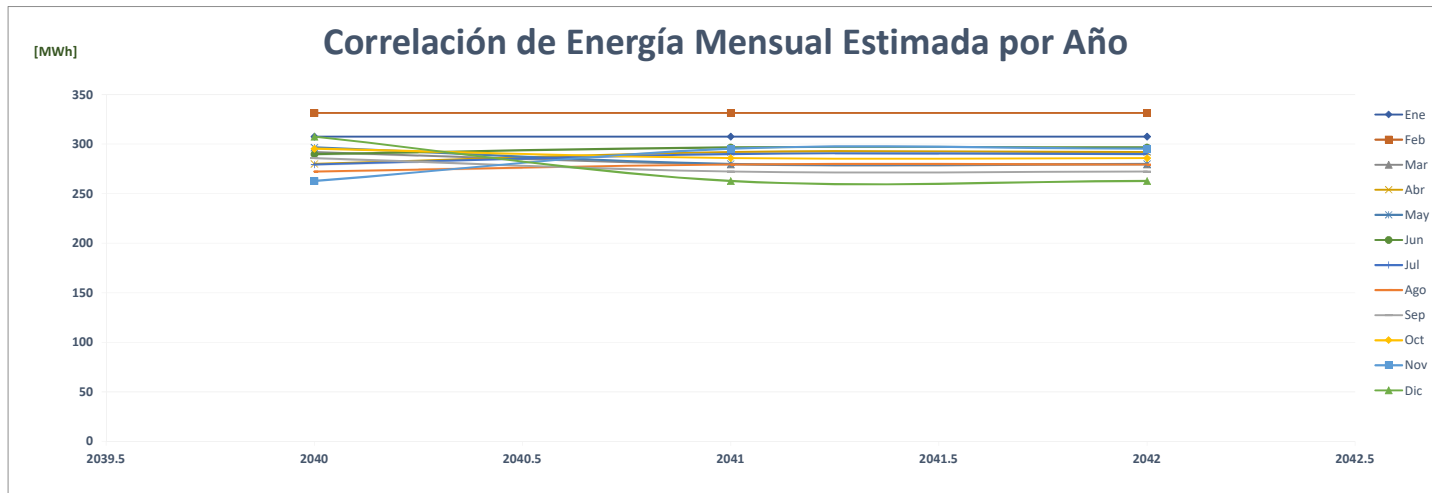

### Comparación de Rey Calle 7

		ENERGÍA (MWh)												%	
	Año	Ene	Feb	Mar	Abr	May	Jun	Jul	Ago	Sep	Oct	Nov	Dic	PROMEDIO	
AÑO 2	2020	80	77	83	73	79	77	78	77	72	78	75	77	<b>77</b>	-
AÑO 1	2021	75	68	76	78	78	74	75	72	76	77	71	79	<b>75</b>	-3.1%
AÑO 0	2022	80	71	81	75	79	75	-	-	-	-	-	-	<b>38</b>	-48.6%
AÑO 1	2023	87	78	85	86	85	81	83	86	84	90	87	94	<b>86</b>	123.1%
AÑO 2	2024	94	87	78	85	86	85	81	83	86	84	90	87	<b>86</b>	0.0%
AÑO 3	2025	94	87	78	85	86	85	81	83	86	84	90	87	<b>86</b>	0.0%
AÑO 4	2026	94	87	78	85	86	85	81	83	86	84	90	87	<b>86</b>	0.0%

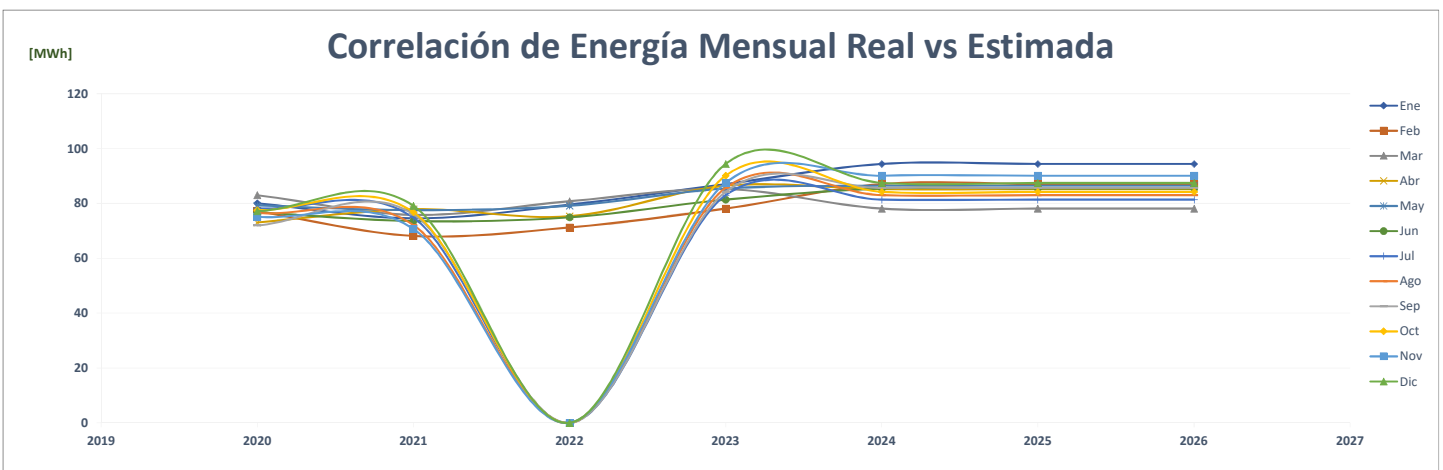
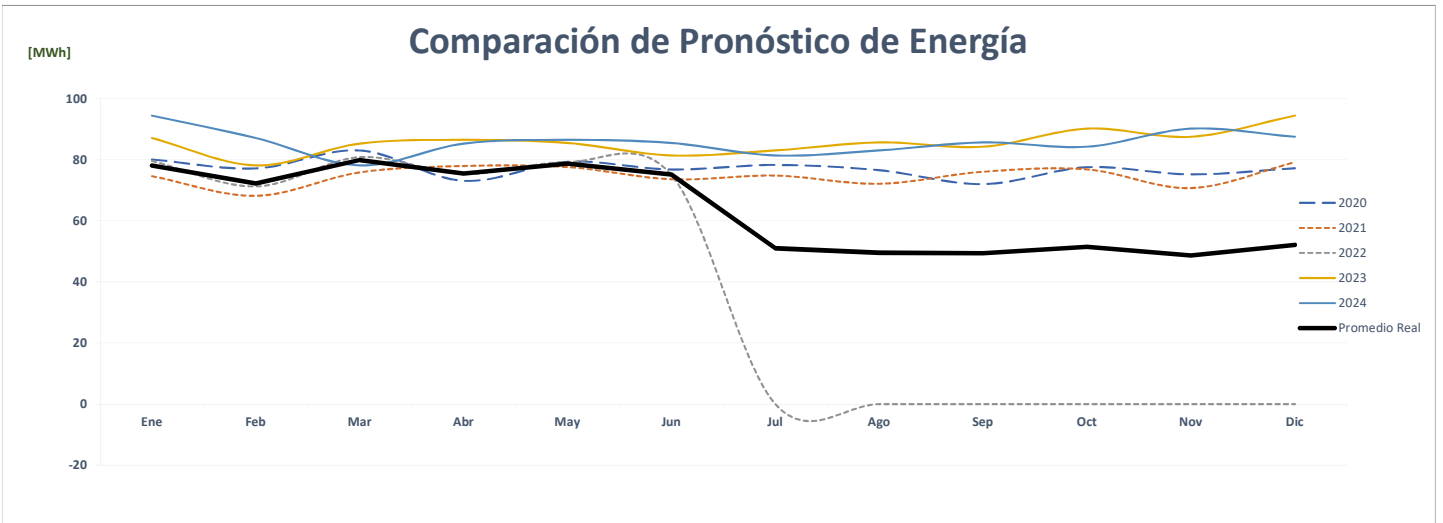
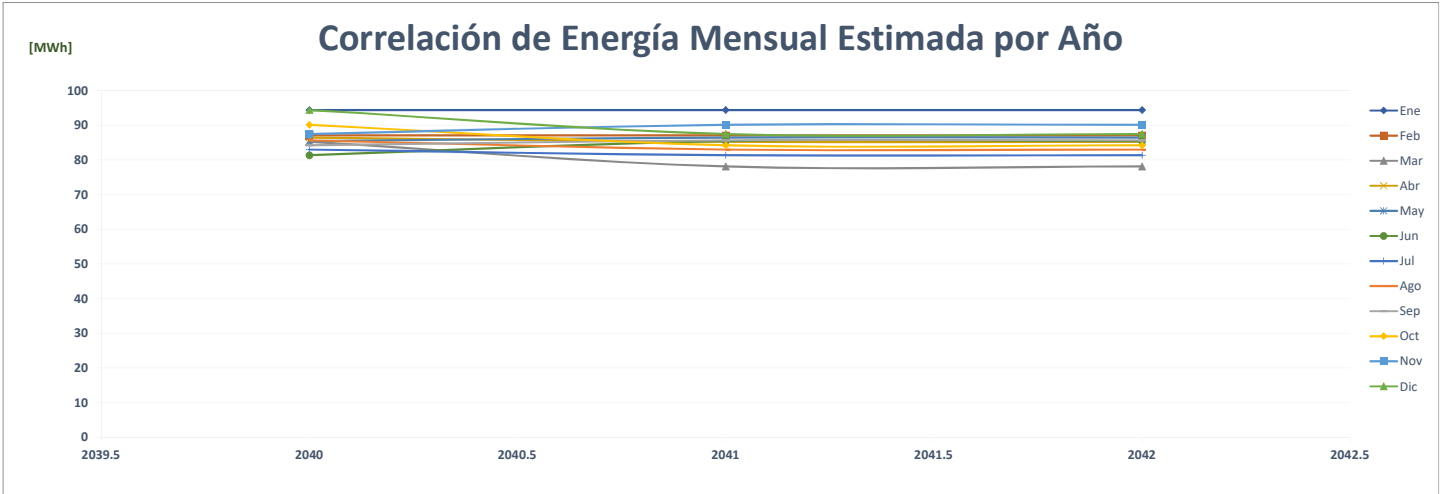



### Comparación de Rey Cedi Milla 8

		ENERGÍA (MWh)														%
	Año	Ene	Feb	Mar	Abr	May	Jun	Jul	Ago	Sep	Oct	Nov	Dic	PROMEDIO		
AÑO 2	2020	112	102	121	113	111	95	106	112	105	111	103	112	109	-	
AÑO 1	2021	116	109	120	118	116	107	115	114	114	118	110	117	114	5.4%	
AÑO 0	2022	113	109	121	116	115	110	-	-	-	-	-	-	57	-50.1%	
AÑO 1	2023	77	78	73	83	92	61	78	74	69	72	67	64	74	29.6%	
AÑO 2	2024	64	77	78	73	83	92	61	78	74	69	72	67	74	0.0%	
AÑO 3	2025	64	77	78	73	83	92	61	78	74	69	72	67	74	0.0%	
AÑO 4	2026	64	77	78	73	83	92	61	78	74	69	72	67	74	0.0%	

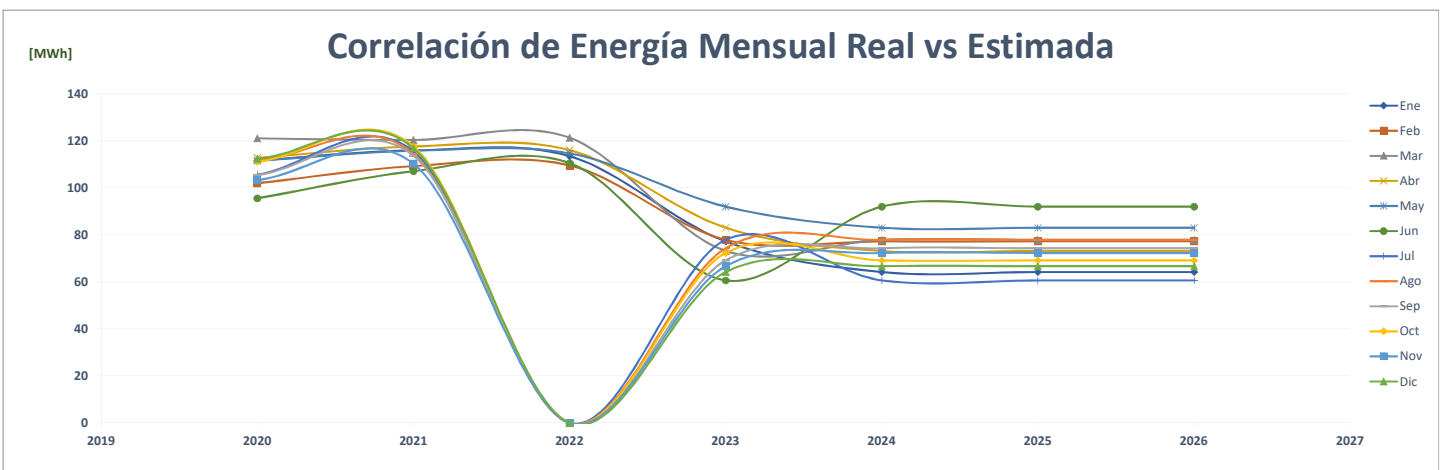
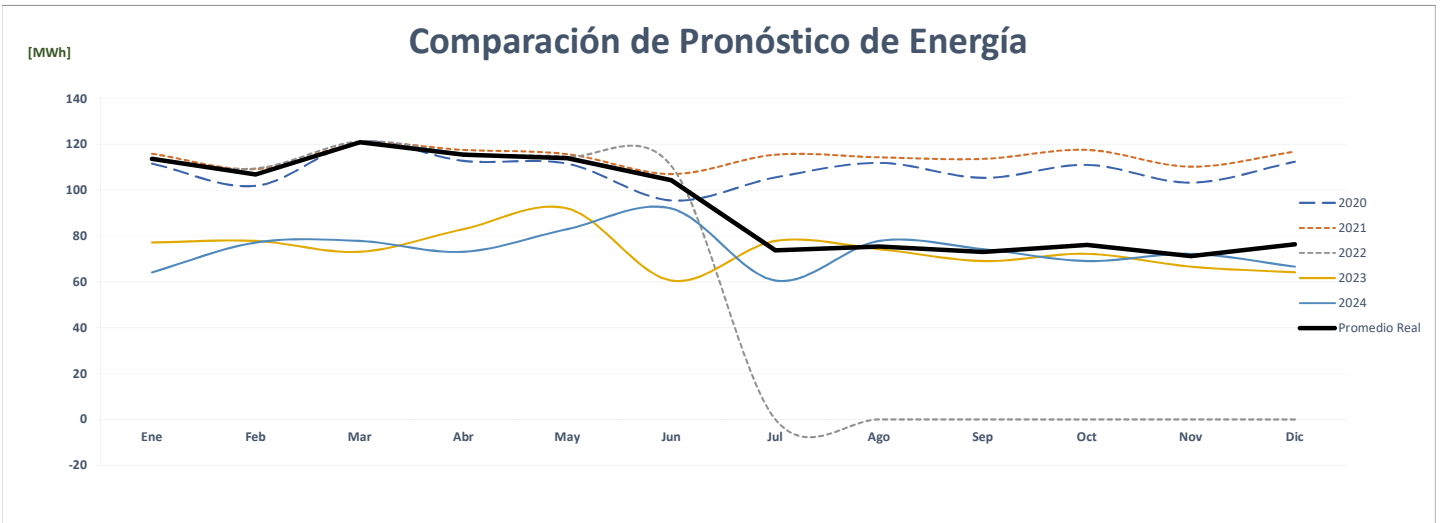
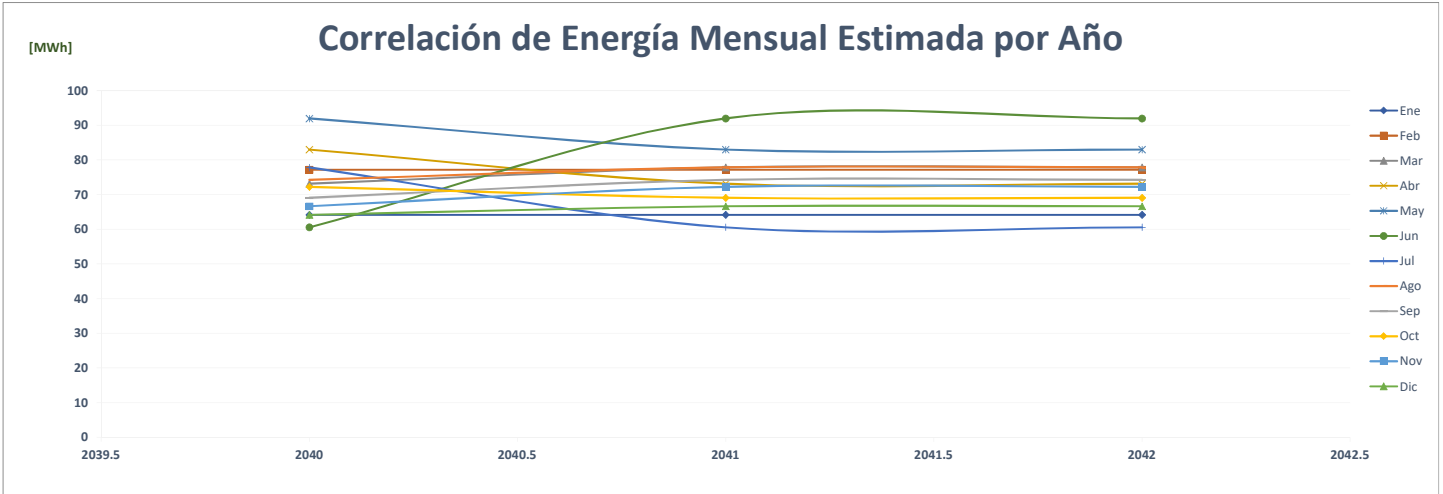

### Comparación de Rey Centennial

		ENERGÍA (MWh)												PROMEDIO	%
	Año	Ene	Feb	Mar	Abr	May	Jun	Jul	Ago	Sep	Oct	Nov	Dic		
AÑO 2	2020	264	249	254	209	222	212	209	207	221	228	225	236	<b>228</b>	-
AÑO 1	2021	217	196	234	241	240	224	230	223	228	254	235	245	<b>231</b>	<b>1.0%</b>
AÑO 0	2022	242	231	244	238	235	228	-	-	-	-	-	-	<b>118</b>	<b>-48.8%</b>
AÑO 1	2023	370	341	341	364	370	360	375	370	360	379	36	377	<b>337</b>	<b>185.3%</b>
AÑO 2	2024	377	370	341	341	364	370	360	375	370	360	379	36	<b>337</b>	<b>0.0%</b>
AÑO 3	2025	377	370	341	341	364	370	360	375	370	360	379	36	<b>337</b>	<b>0.0%</b>
AÑO 4	2026	377	370	341	341	364	370	360	375	370	360	379	36	<b>337</b>	<b>0.0%</b>

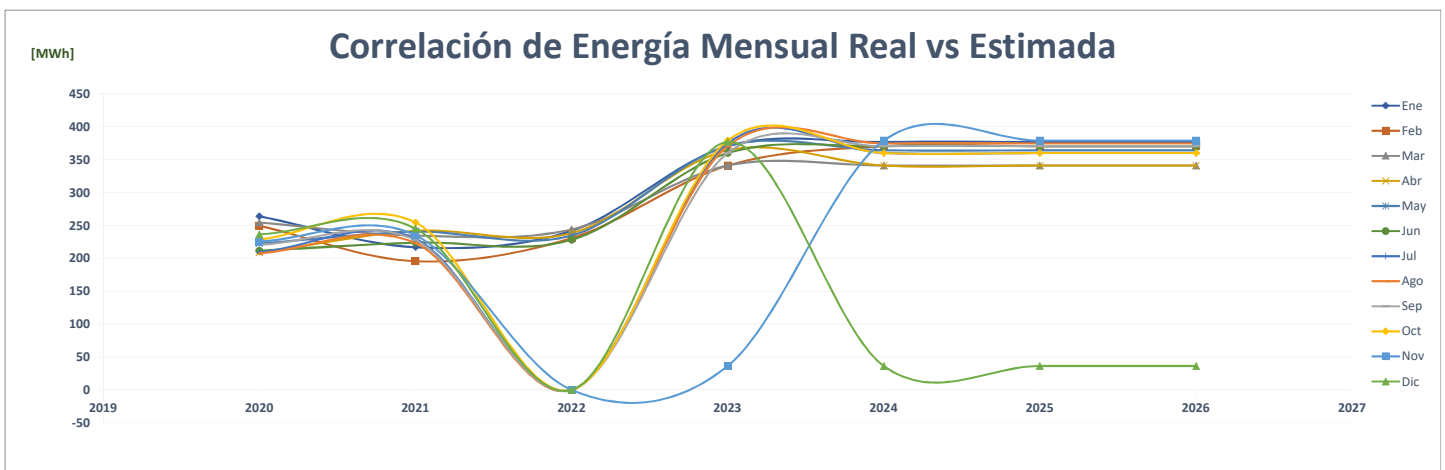
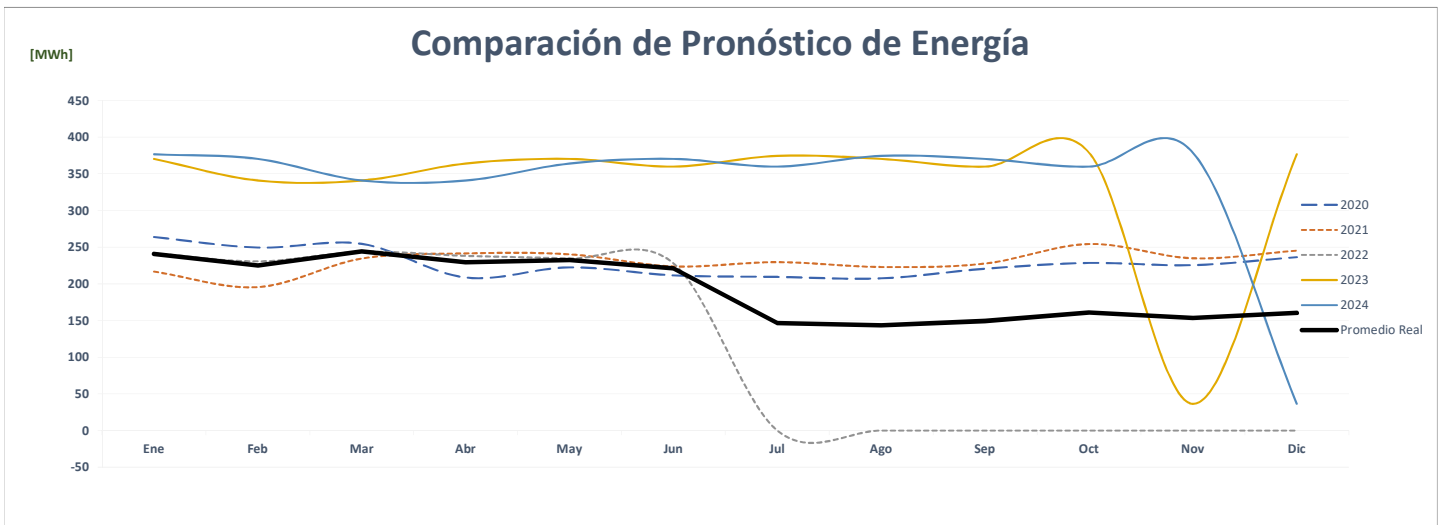
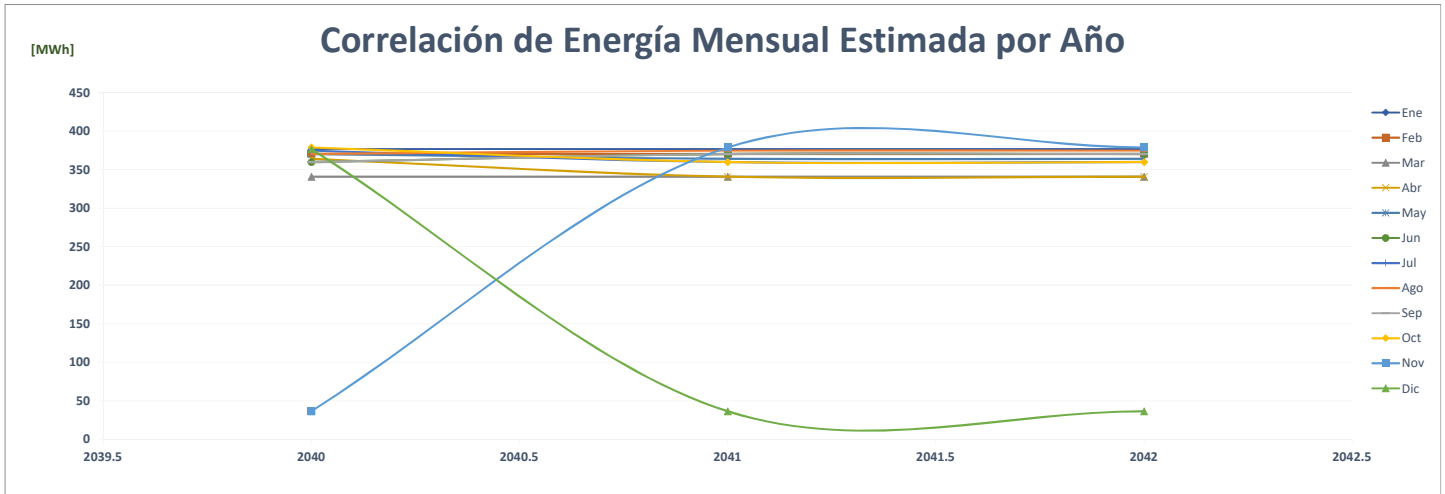

### Comparación de Rey Costa Del Este

ENERGÍA (MWh)														%	
AÑO	Año	Ene	Feb	Mar	Abr	May	Jun	Jul	Ago	Sep	Oct	Nov	Dic	PROMEDIO	
AÑO 2	2020	285	264	262	226	232	231	240	247	240	253	253	259	249	-
AÑO 1	2021	241	227	256	257	270	249	252	249	238	245	229	246	247	-1.1%
AÑO 0	2022	241	224	248	238	257	243	-	-	-	-	-	-	121	-51.0%
AÑO 1	2023	287	251	268	309	299	292	289	287	284	285	281	306	287	137.1%
AÑO 2	2024	306	287	251	268	309	299	292	289	287	284	285	281	287	0.0%
AÑO 3	2025	306	287	251	268	309	299	292	289	287	284	285	281	287	0.0%
AÑO 4	2026	306	287	251	268	309	299	292	289	287	284	285	281	287	0.0%

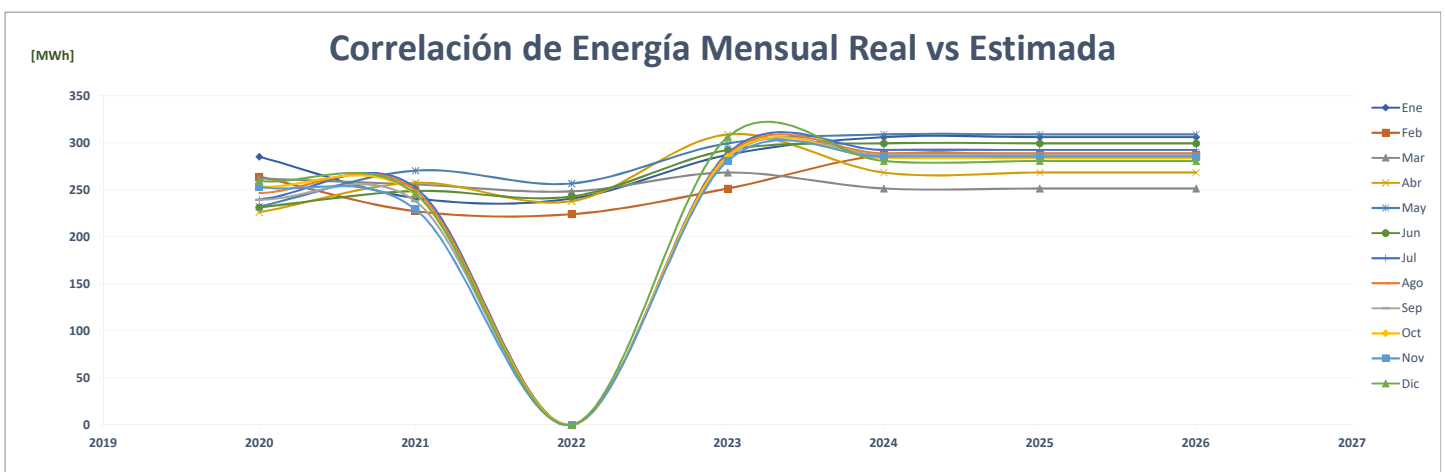
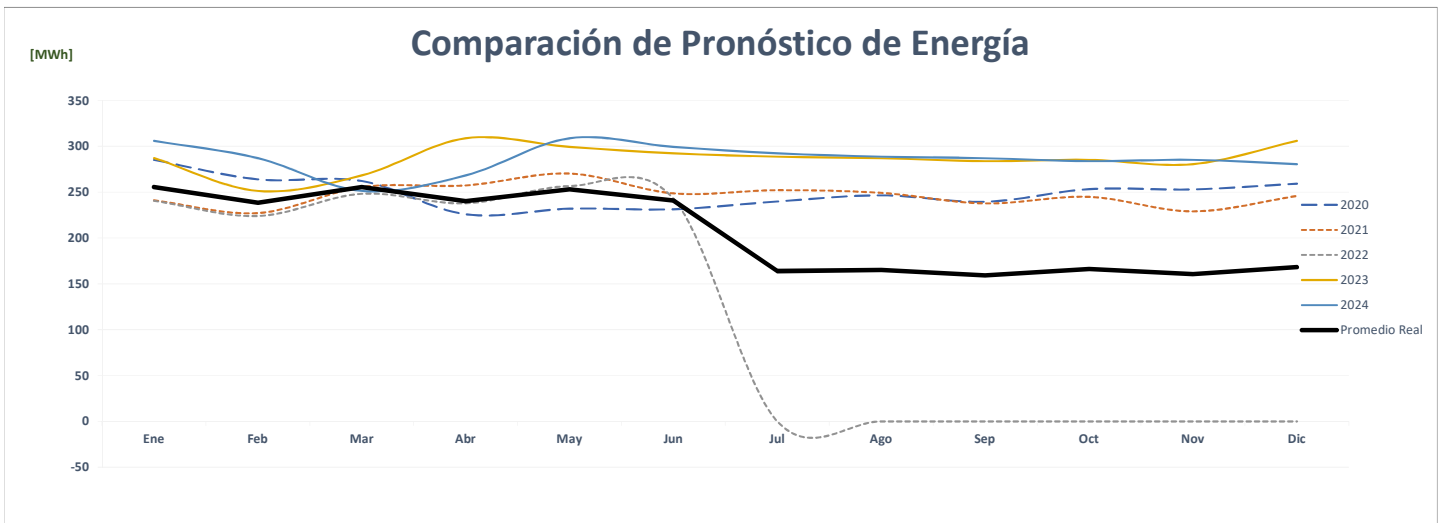
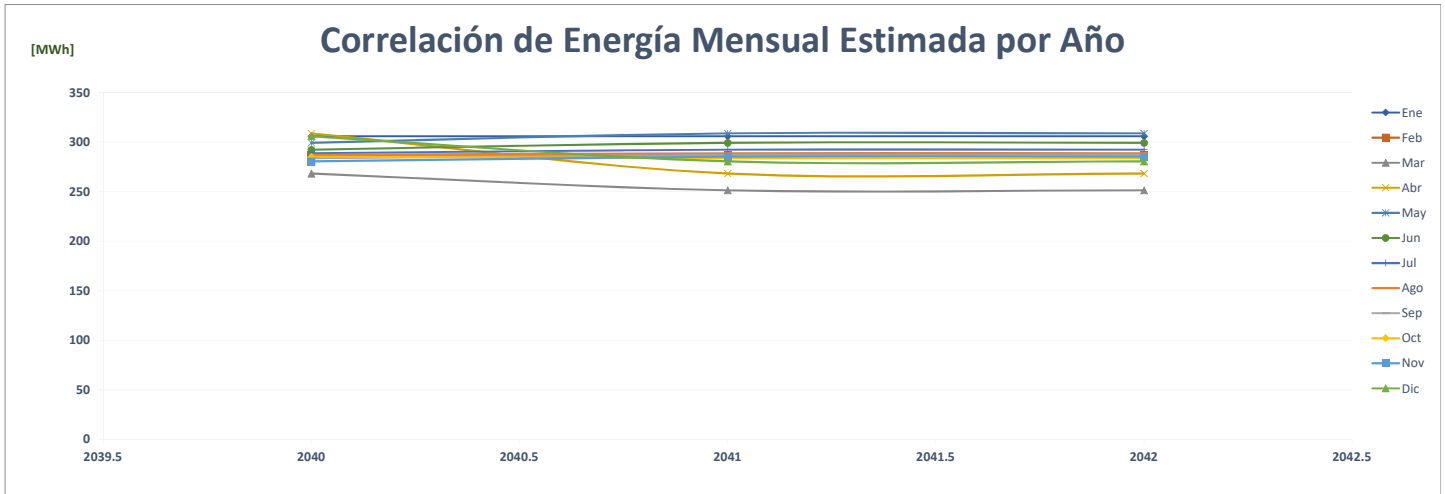

### Comparación de Rey Chanis

ENERGÍA (MWh)														PROMEDIO	%
Año	Ene	Feb	Mar	Abr	May	Jun	Jul	Ago	Sep	Oct	Nov	Dic			
AÑO 2	2020	136	127	131	117	122	113	116	118	122	124	117	121	<b>122</b>	-
AÑO 1	2021	115	108	126	122	122	114	123	117	111	119	113	116	<b>117</b>	-3.9%
AÑO 0	2022	114	107	125	123	121	113	-	-	-	-	-	-	<b>59</b>	-49.9%
AÑO 1	2023	132	131	335	284	155	144	149	147	143	111	140	147	<b>168</b>	186.6%
AÑO 2	2024	147	132	131	335	284	155	144	149	147	143	111	140	<b>168</b>	0.0%
AÑO 3	2025	147	132	131	335	284	155	144	149	147	143	111	140	<b>168</b>	0.0%
AÑO 4	2026	147	132	131	335	284	155	144	149	147	143	111	140	<b>168</b>	0.0%

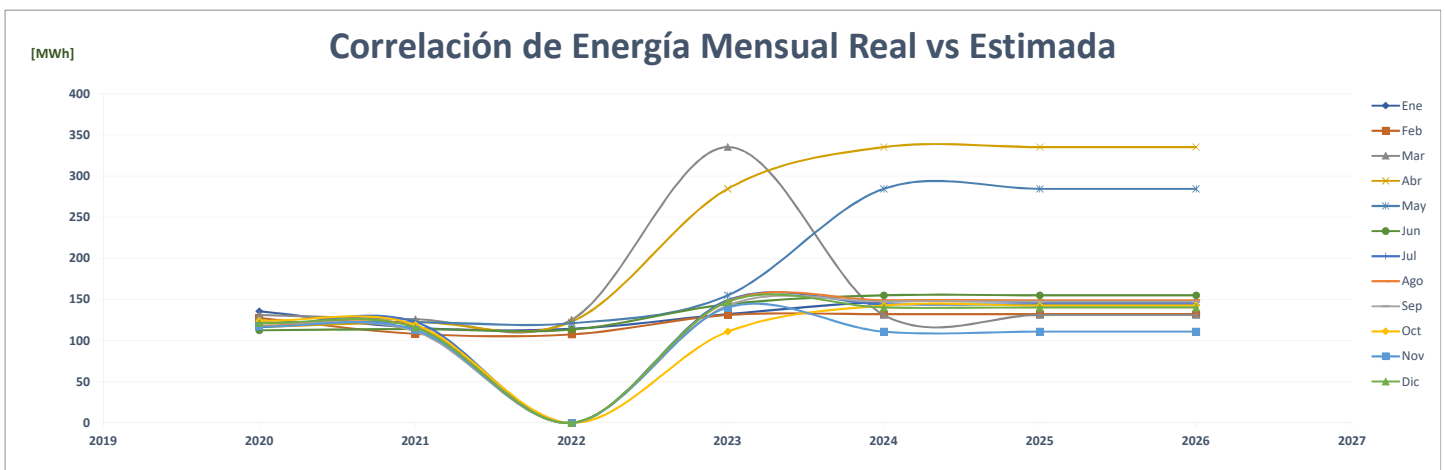
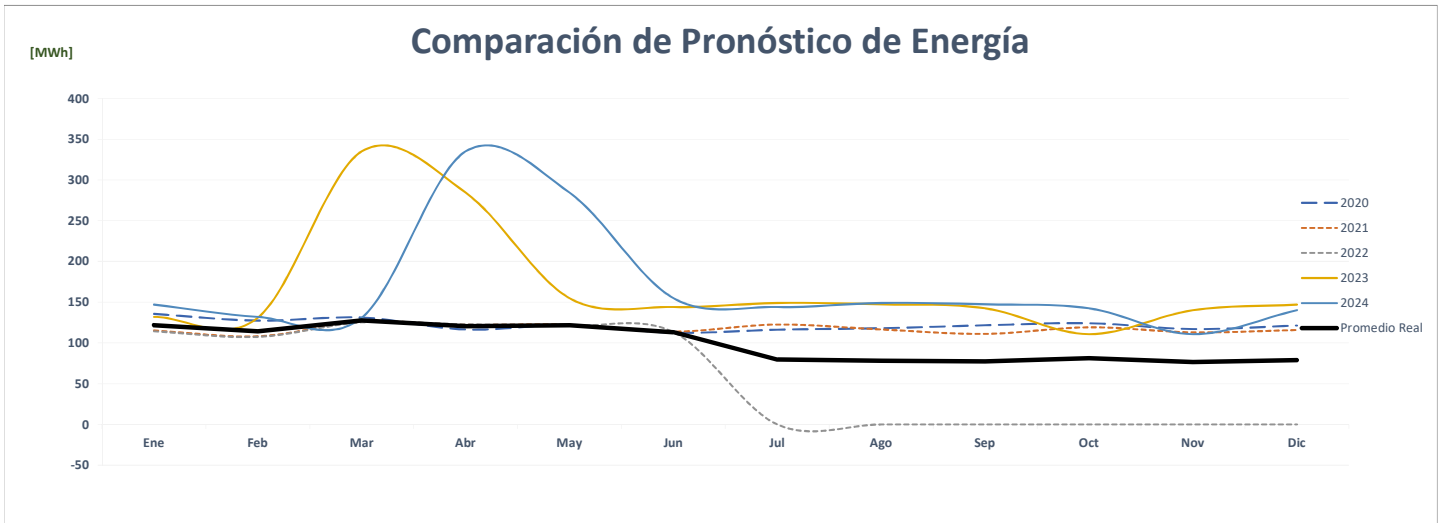
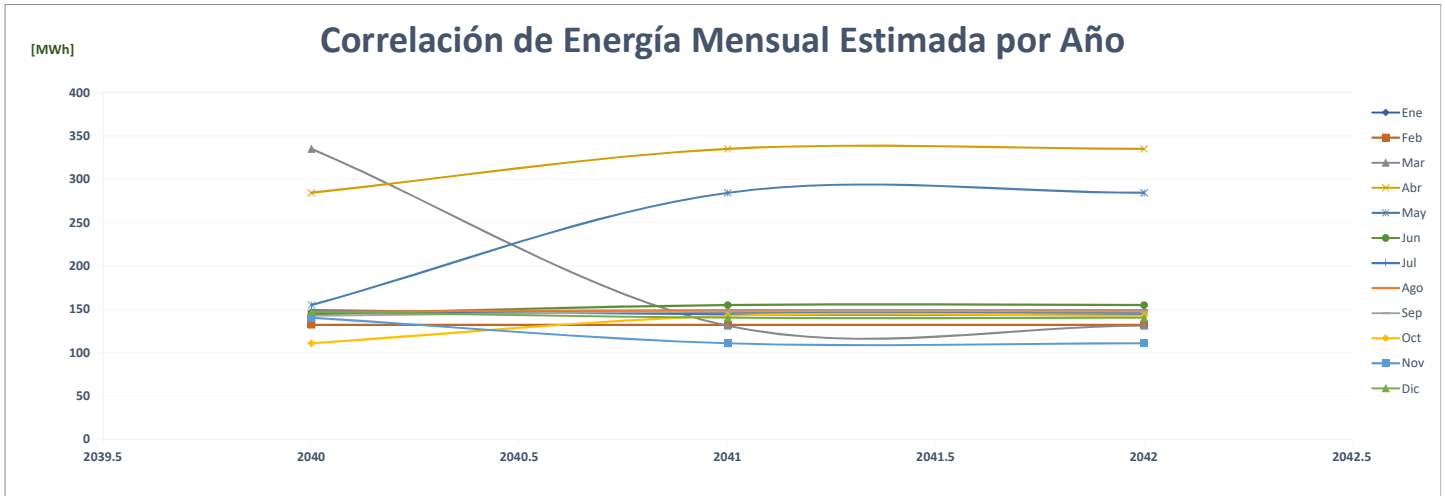

### Comparación de Rey Chorrera

ENERGÍA (MWh)														%	
Año	Ene	Feb	Mar	Abr	May	Jun	Jul	Ago	Sep	Oct	Nov	Dic	PROMEDIO		
AÑO 2	2020	168	152	164	151	146	132	138	140	142	147	142	145	<b>147</b>	-
AÑO 1	2021	143	133	147	142	147	151	157	152	148	152	148	153	<b>148</b>	<b>0.4%</b>
AÑO 0	2022	152	138	156	149	152	150	-	-	-	-	-	-	<b>75</b>	<b>-49.4%</b>
AÑO 1	2023	180	164	190	178	190	171	171	186	175	193	181	191	<b>181</b>	<b>142.1%</b>
AÑO 2	2024	191	180	164	190	178	190	171	171	186	175	193	181	<b>181</b>	<b>0.0%</b>
AÑO 3	2025	191	180	164	190	178	190	171	171	186	175	193	181	<b>181</b>	<b>0.0%</b>
AÑO 4	2026	191	180	164	190	178	190	171	171	186	175	193	181	<b>181</b>	<b>0.0%</b>

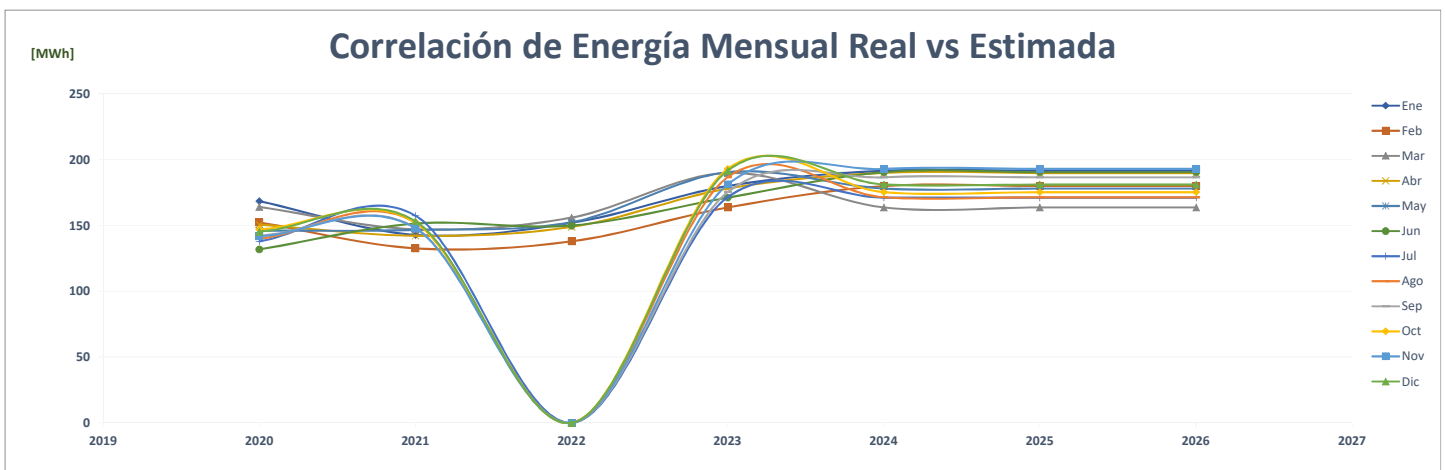
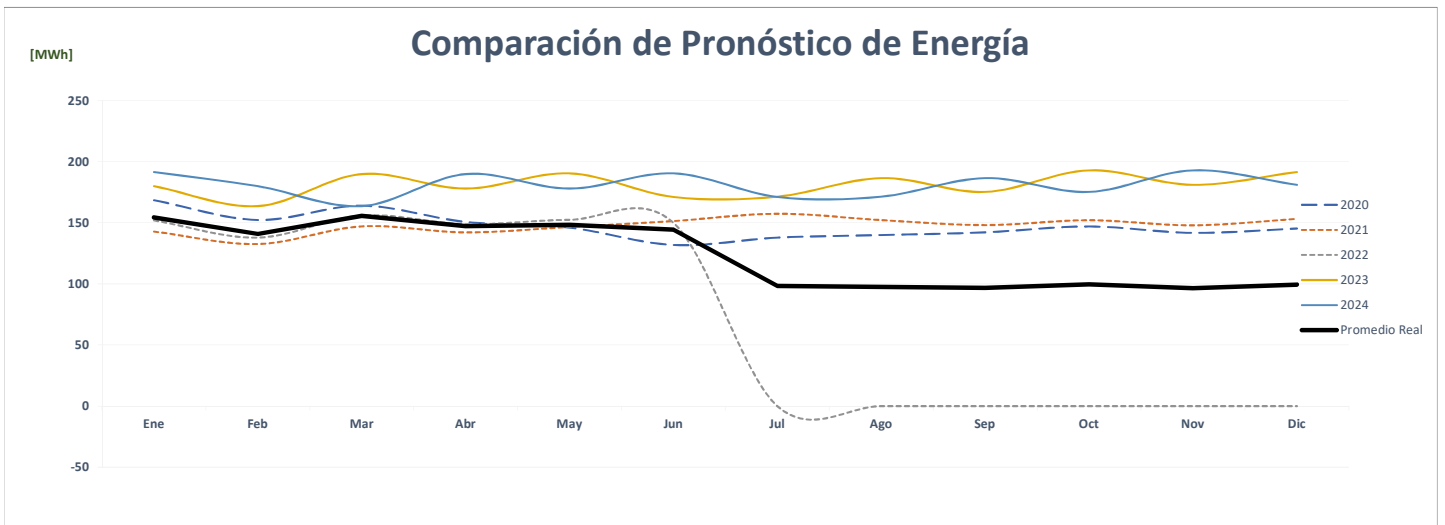
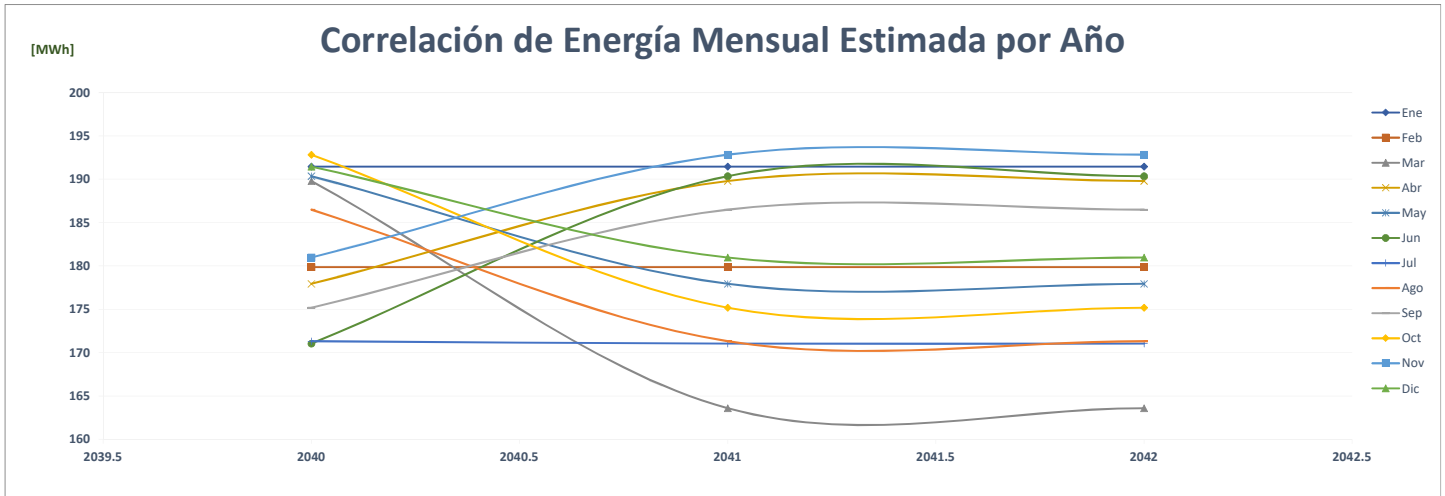

### Comparación de Rey Coronado

		ENERGÍA (MWh)													%
	Año	Ene	Feb	Mar	Abr	May	Jun	Jul	Ago	Sep	Oct	Nov	Dic	PROMEDIO	
AÑO 2	2020	77	74	72	78	88	85	71	72	76	81	75	77	<b>77</b>	-
AÑO 1	2021	78	75	83	80	81	76	78	74	74	77	80	77	<b>78</b>	<b>0.5%</b>
AÑO 0	2022	67	75	84	83	82	75	-	-	-	-	-	-	<b>39</b>	<b>-50.0%</b>
AÑO 1	2023	117	108	118	118	114	109	109	112	110	108	112	108	<b>112</b>	<b>188.4%</b>
AÑO 2	2024	108	117	108	118	118	114	109	109	112	110	108	112	<b>112</b>	<b>0.0%</b>
AÑO 3	2025	108	117	108	118	118	114	109	109	112	110	108	112	<b>112</b>	<b>0.0%</b>
AÑO 4	2026	108	117	108	118	118	114	109	109	112	110	108	112	<b>112</b>	<b>0.0%</b>

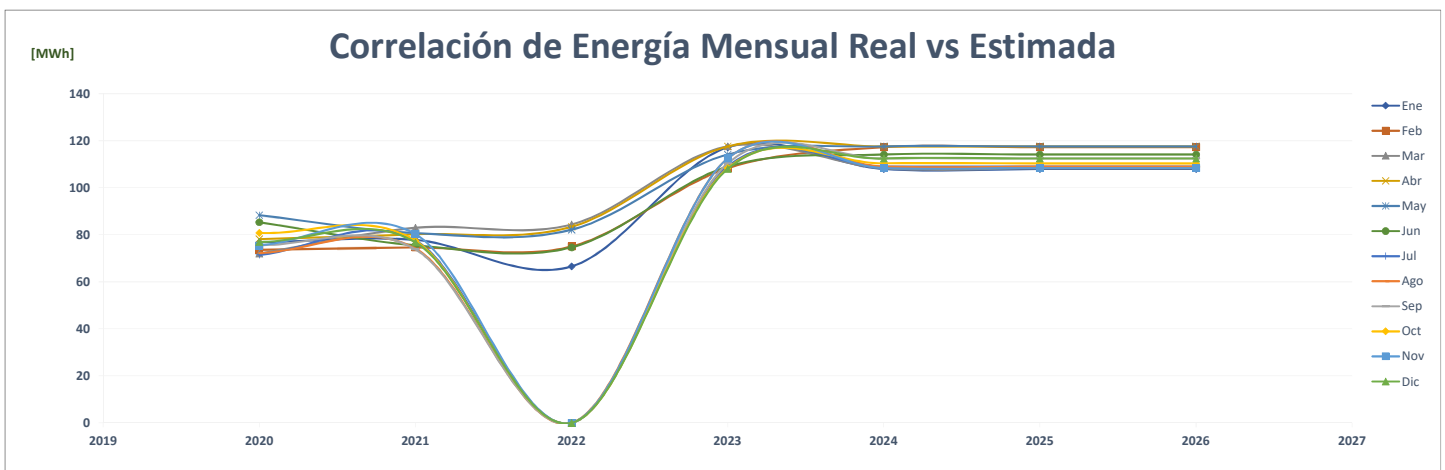
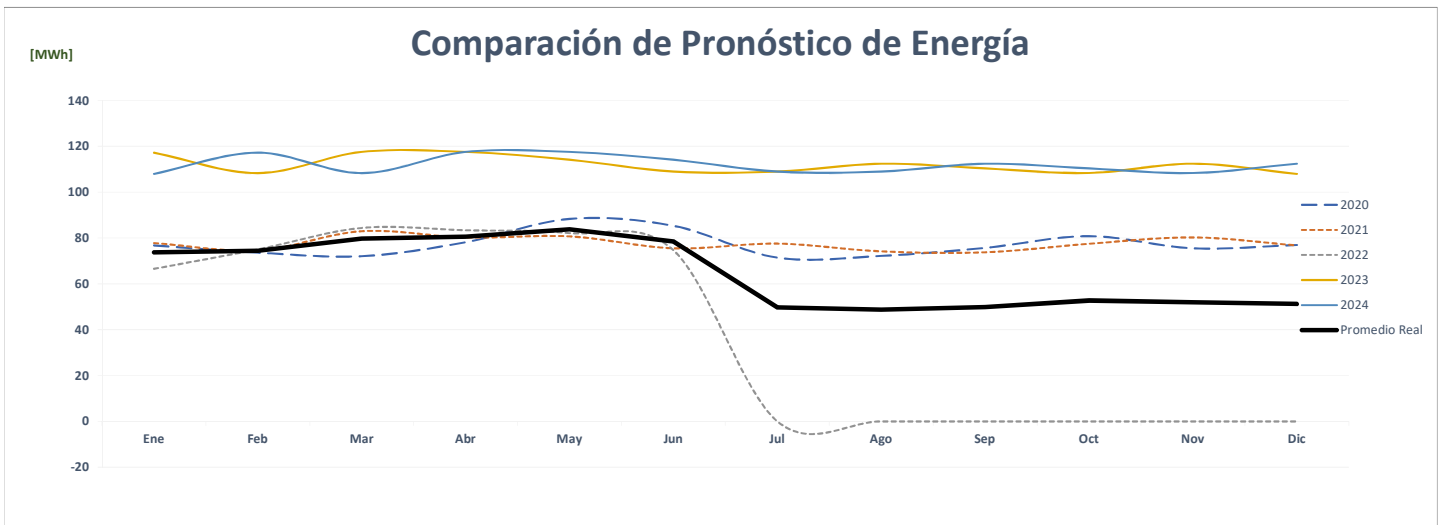
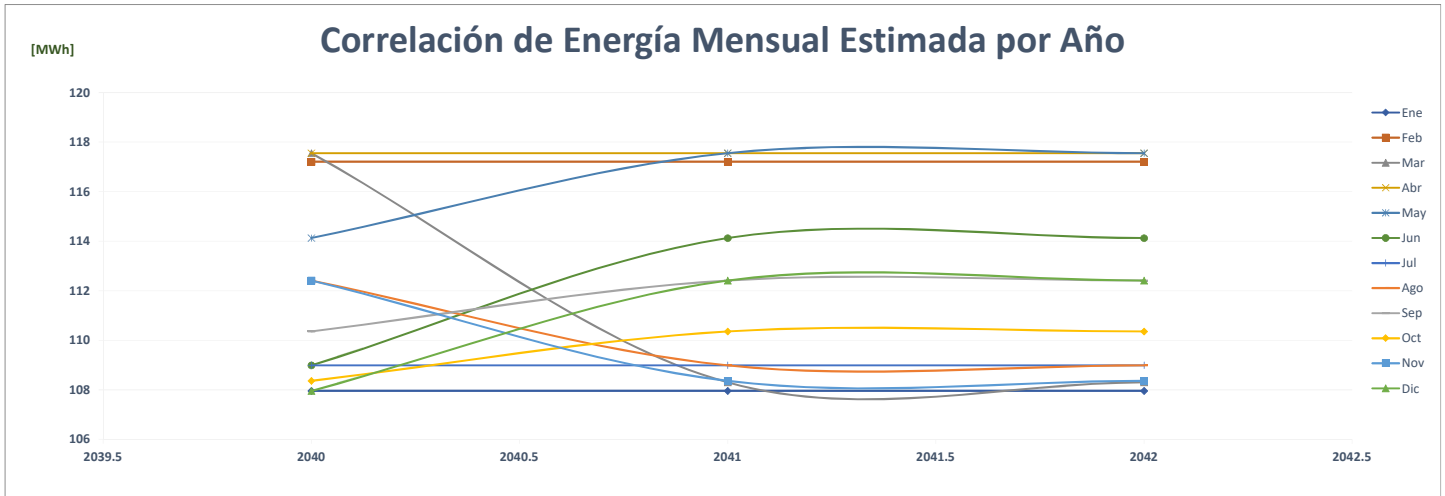

## Comparación de Rey Costa Verde

		ENERGÍA (MWh)													
	Año	Ene	Feb	Mar	Abr	May	Jun	Jul	Ago	Sep	Oct	Nov	Dic	PROMEDIO	%
AÑO 2	2020	212	198	204	176	186	179	182	181	181	184	180	184	187	-
AÑO 1	2021	163	161	184	182	186	179	187	189	184	194	200	207	185	-1.4%
AÑO 0	2022	202	186	203	197	197	189	-	-	-	-	-	-	98	-47.0%
AÑO 1	2023	234	220	265	251	261	241	236	242	230	250	215	257	242	147.2%
AÑO 2	2024	257	234	220	265	251	261	241	236	242	230	250	215	242	0.0%
AÑO 3	2025	257	234	220	265	251	261	241	236	242	230	250	215	242	0.0%
AÑO 4	2026	257	234	220	265	251	261	241	236	242	230	250	215	242	0.0%

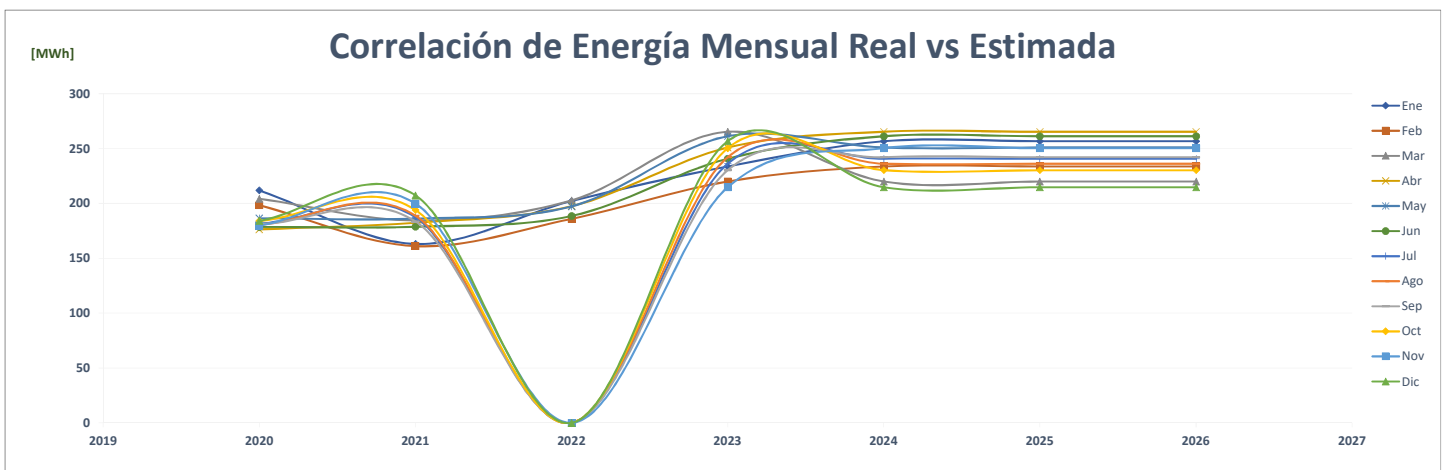
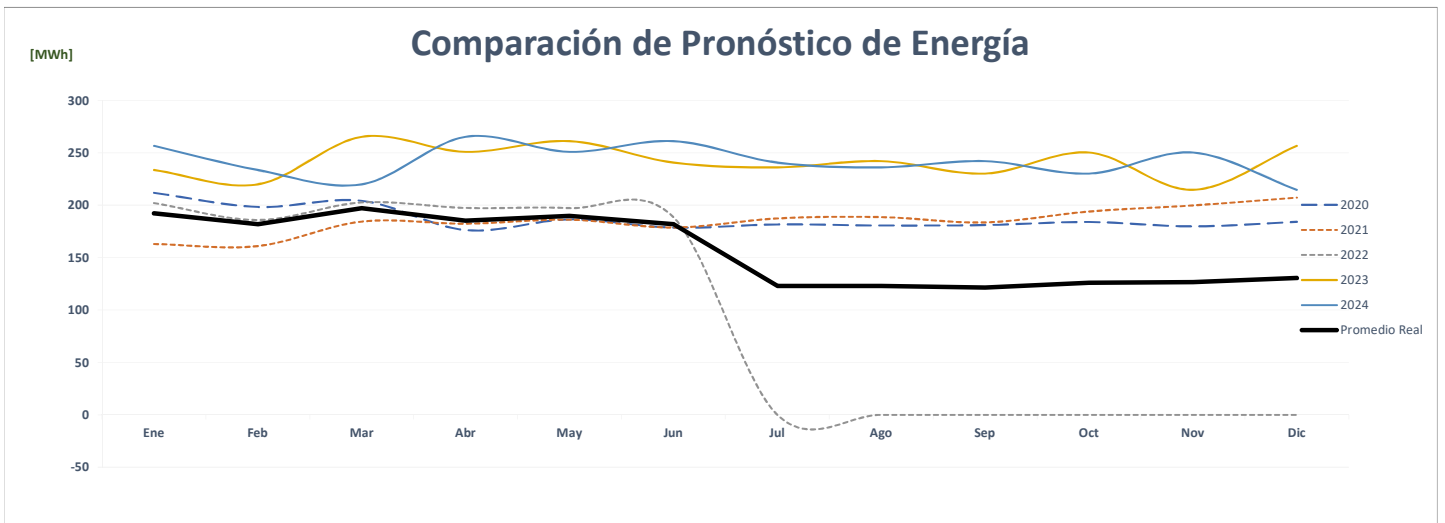
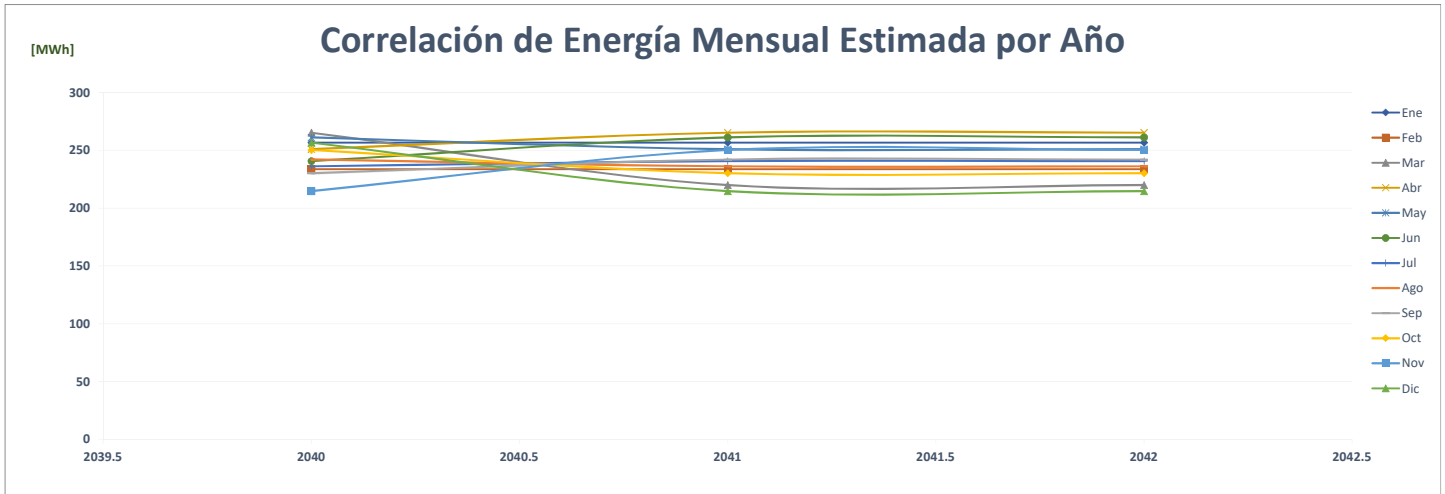

## Comparación de Rey David

	ENERGÍA (MWh)														
	Año	Ene	Feb	Mar	Abr	May	Jun	Jul	Ago	Sep	Oct	Nov	Dic	PROMEDIO	%
AÑO 2	2020	146	141	139	114	120	121	124	116	117	123	122	127	<b>126</b>	-
AÑO 1	2021	128	127	136	141	132	125	130	134	130	135	125	138	<b>132</b>	<b>4.6%</b>
AÑO 0	2022	132	123	136	131	136	116	-	-	-	-	-	-	<b>64</b>	<b>-51.0%</b>
AÑO 1	2023	177	151	175	178	172	160	174	163	164	157	163	163	<b>166</b>	<b>158.1%</b>
AÑO 2	2024	163	177	151	175	178	172	160	174	163	164	157	163	<b>166</b>	<b>0.0%</b>
AÑO 3	2025	163	177	151	175	178	172	160	174	163	164	157	163	<b>166</b>	<b>0.0%</b>
AÑO 4	2026	163	177	151	175	178	172	160	174	163	164	157	163	<b>166</b>	<b>0.0%</b>

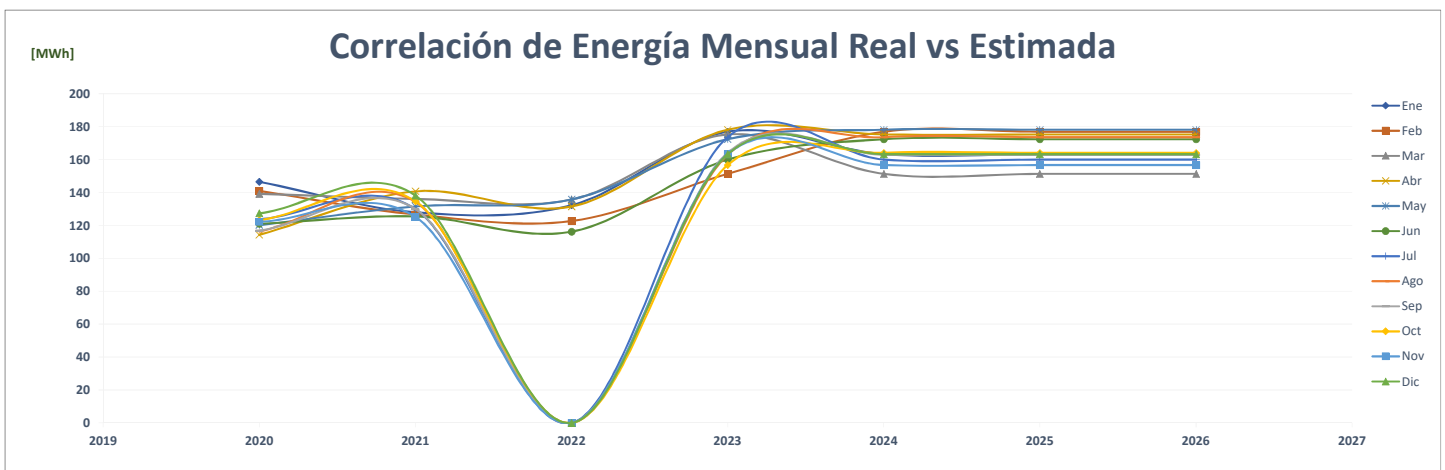
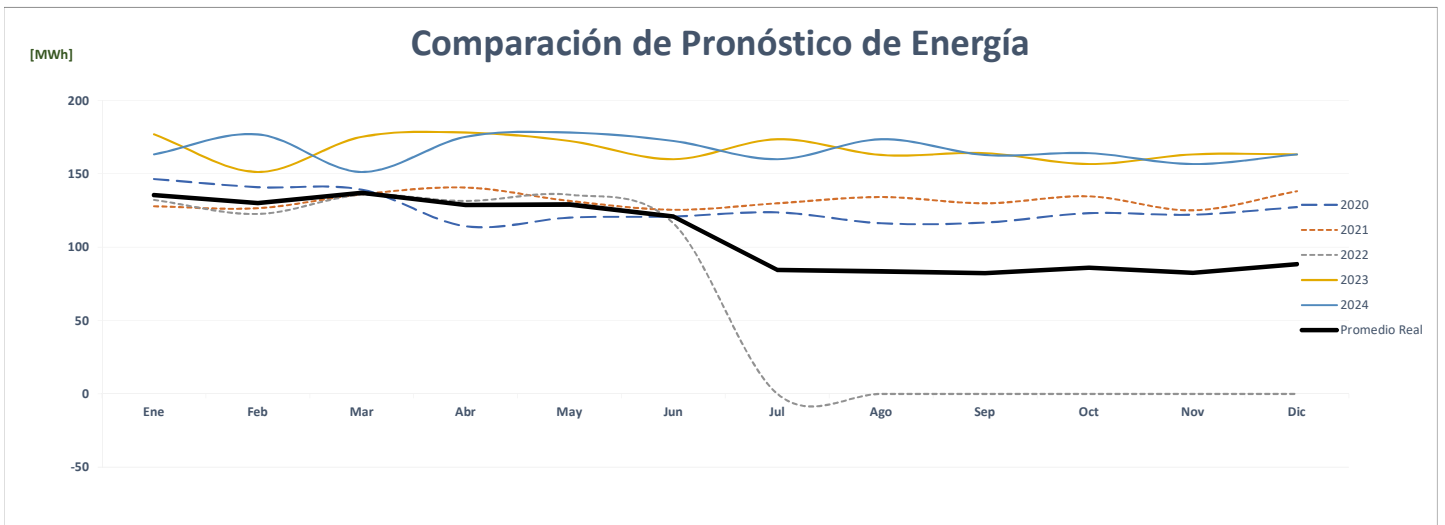
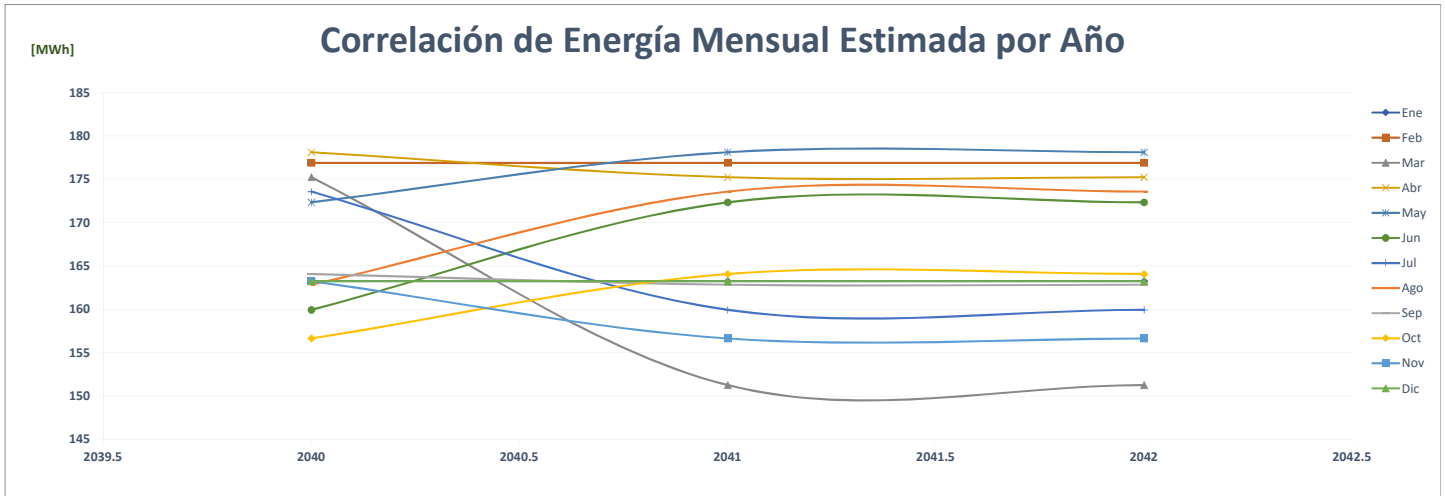



## Comparación de Rey Dorado

		ENERGÍA (MWh)													%
	Año	Ene	Feb	Mar	Abr	May	Jun	Jul	Ago	Sep	Oct	Nov	Dic	PROMEDIO	
AÑO 2	2020	71	23	28	21	13	6	12	14	26	93	112	110	<b>44</b>	-
AÑO 1	2021	100	94	116	111	114	108	111	107	108	113	107	113	<b>108</b>	<b>145.7%</b>
AÑO 0	2022	107	99	112	112	115	109	-	-	-	-	-	-	<b>55</b>	<b>-49.7%</b>
AÑO 1	2023	223	216	212	237	240	231	235	241	233	243	227	240	<b>231</b>	<b>324.2%</b>
AÑO 2	2024	240	223	216	212	237	240	231	235	241	233	243	227	<b>231</b>	<b>0.0%</b>
AÑO 3	2025	240	223	216	212	237	240	231	235	241	233	243	227	<b>231</b>	<b>0.0%</b>
AÑO 4	2026	240	223	216	212	237	240	231	235	241	233	243	227	<b>231</b>	<b>0.0%</b>

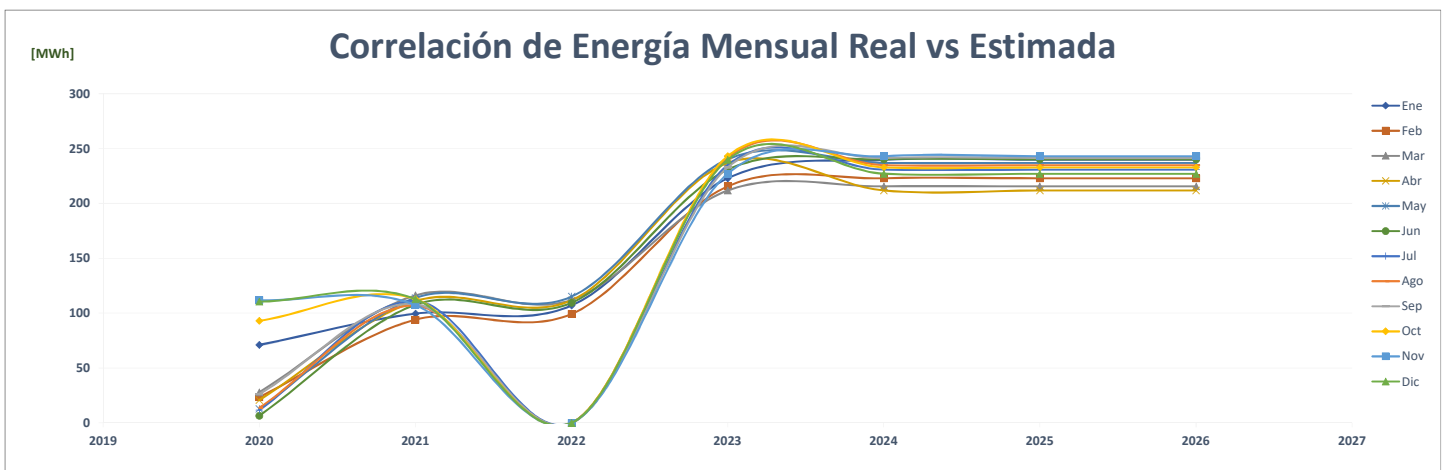
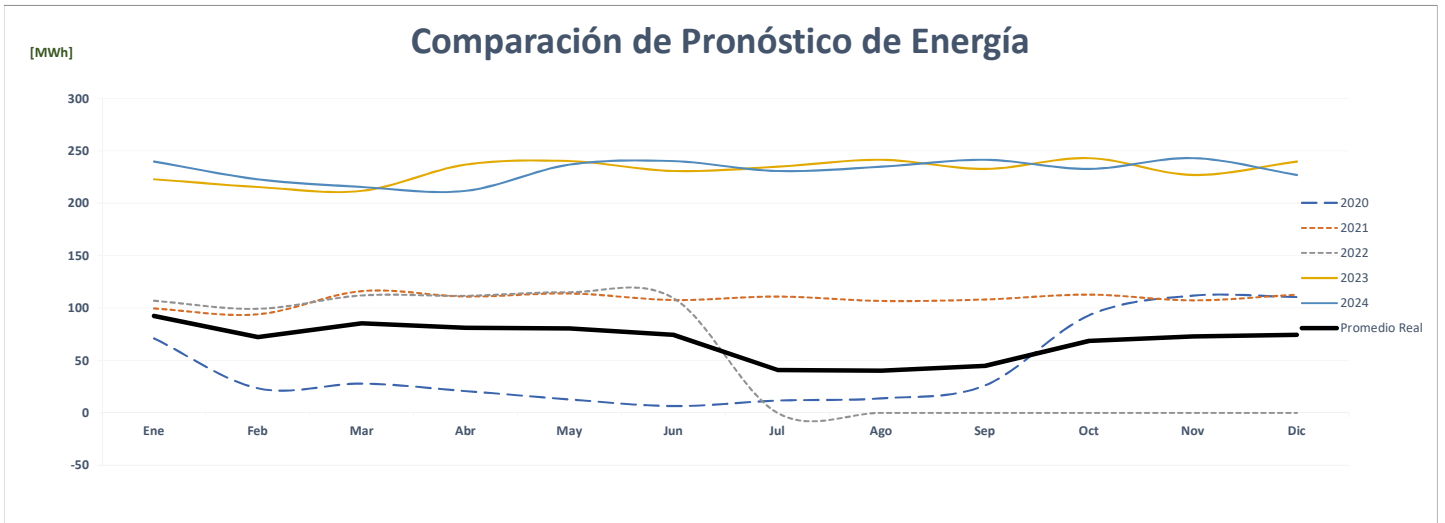
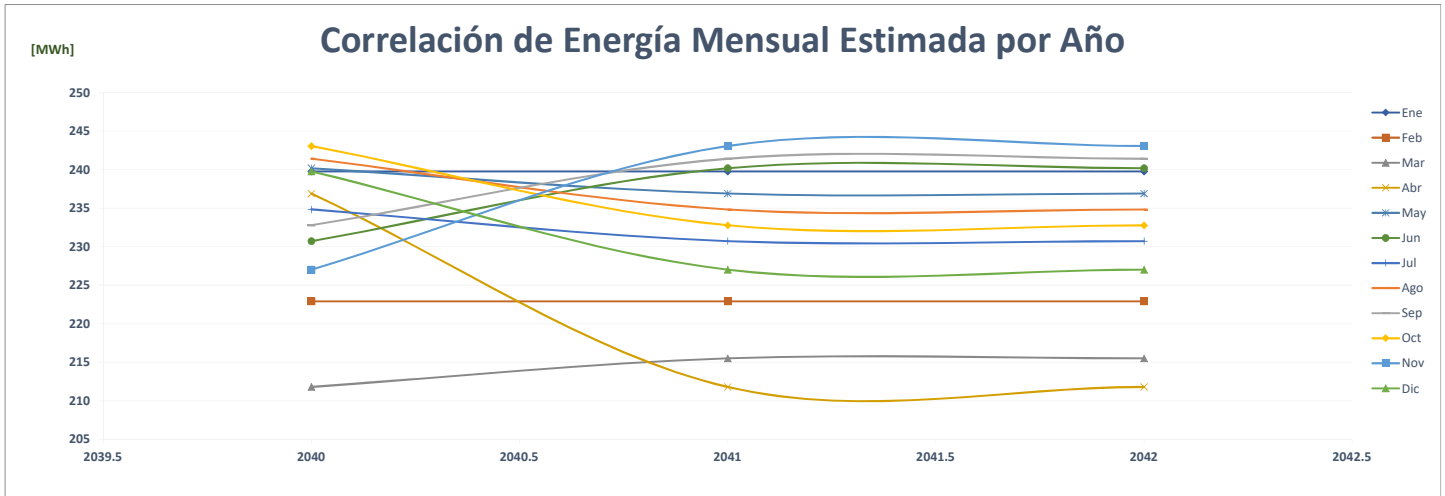

### Comparación de Rey Parque Lefevre

		ENERGÍA (MWh)												PROMEDIO	%
	Año	Ene	Feb	Mar	Abr	May	Jun	Jul	Ago	Sep	Oct	Nov	Dic		
AÑO 2	2020	115	109	114	97	110	100	99	100	101	107	99	102	<b>104</b>	-
AÑO 1	2021	97	92	105	103	106	104	109	106	103	104	99	110	<b>103</b>	-1.1%
AÑO 0	2022	107	98	107	102	103	99	-	-	-	-	-	-	<b>51</b>	-50.2%
AÑO 1	2023	115	103	108	119	114	111	110	108	113	116	109	116	<b>112</b>	117.8%
AÑO 2	2024	116	115	103	108	119	114	111	110	108	113	116	109	<b>112</b>	0.0%
AÑO 3	2025	116	115	103	108	119	114	111	110	108	113	116	109	<b>112</b>	0.0%
AÑO 4	2026	116	115	103	108	119	114	111	110	108	113	116	109	<b>112</b>	0.0%

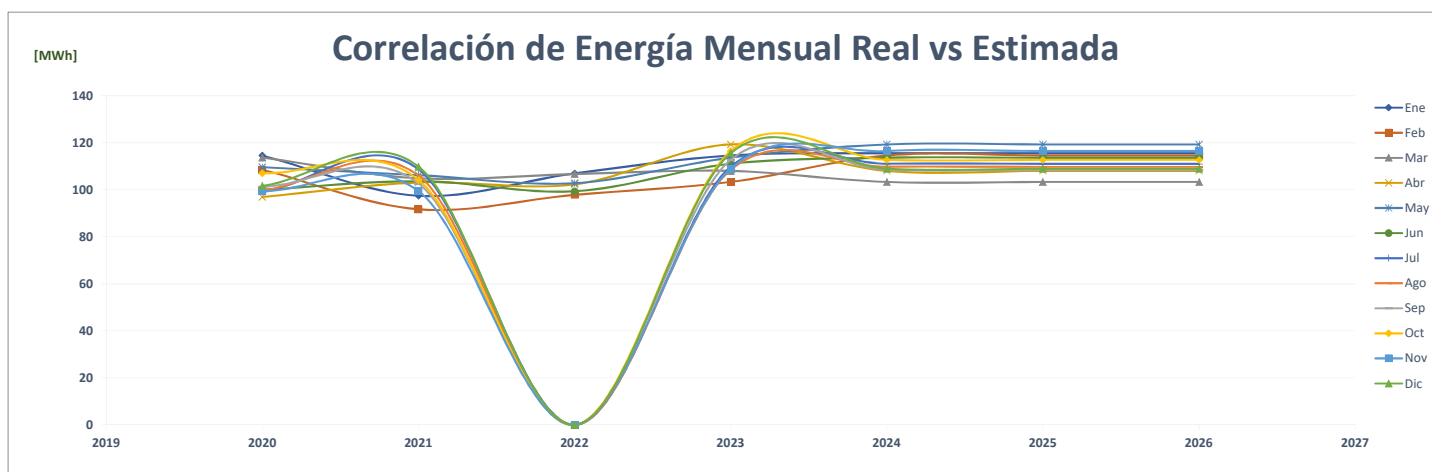
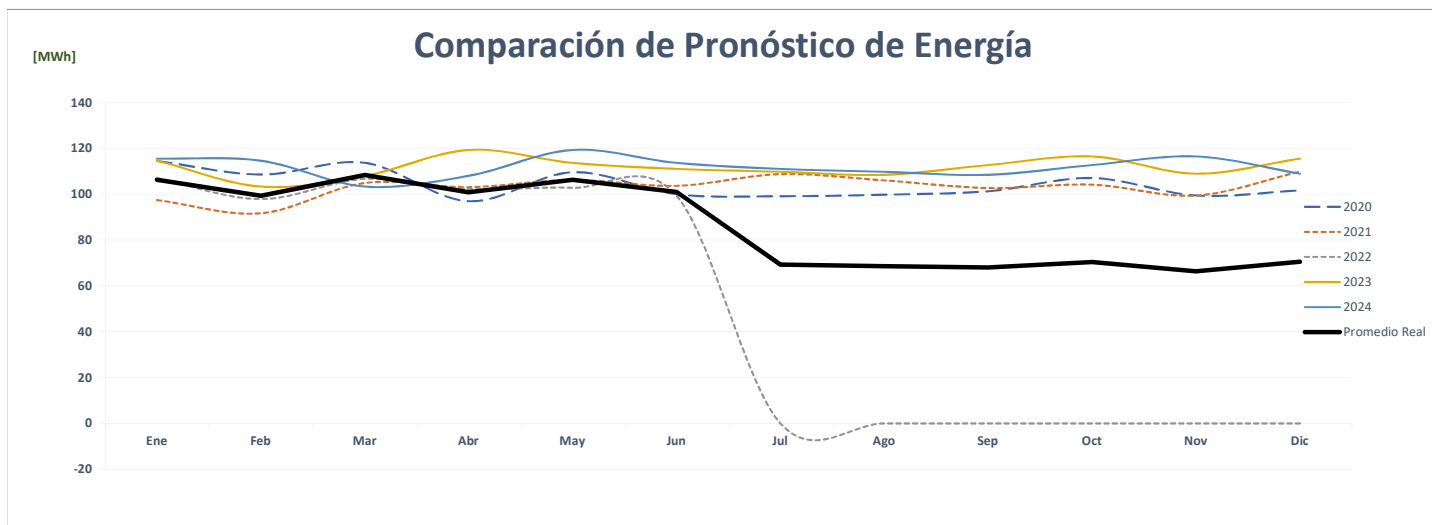
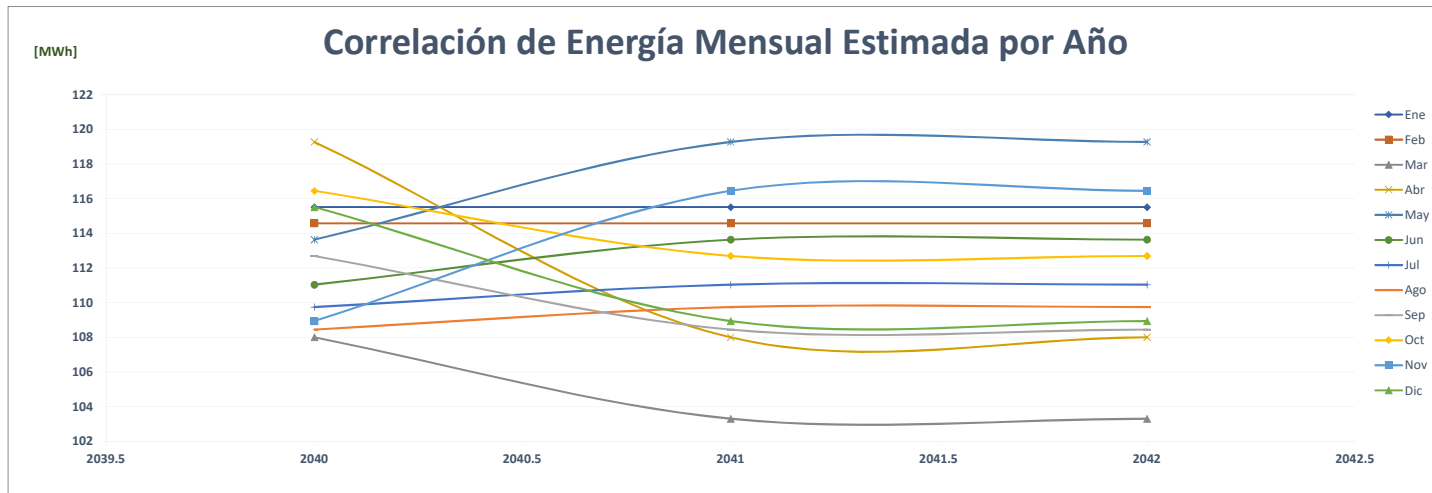

### Comparación de Rey Milla 8

ENERGÍA (MWh)														PROMEDIO	%
Año	Ene	Feb	Mar	Abr	May	Jun	Jul	Ago	Sep	Oct	Nov	Dic			
AÑO 2	2020	141	134	141	126	132	123	125	122	121	130	124	126	<b>129</b>	-
AÑO 1	2021	125	123	149	142	146	129	134	136	132	136	127	134	<b>134</b>	4.4%
AÑO 0	2022	133	124	134	130	131	121	-	-	-	-	-	-	<b>64</b>	-52.1%
AÑO 1	2023	170	152	166	165	167	162	167	165	160	162	160	167	<b>164</b>	154.2%
AÑO 2	2024	167	170	152	166	165	167	162	167	165	160	162	160	<b>164</b>	0.0%
AÑO 3	2025	167	170	152	166	165	167	162	167	165	160	162	160	<b>164</b>	0.0%
AÑO 4	2026	167	170	152	166	165	167	162	167	165	160	162	160	<b>164</b>	0.0%

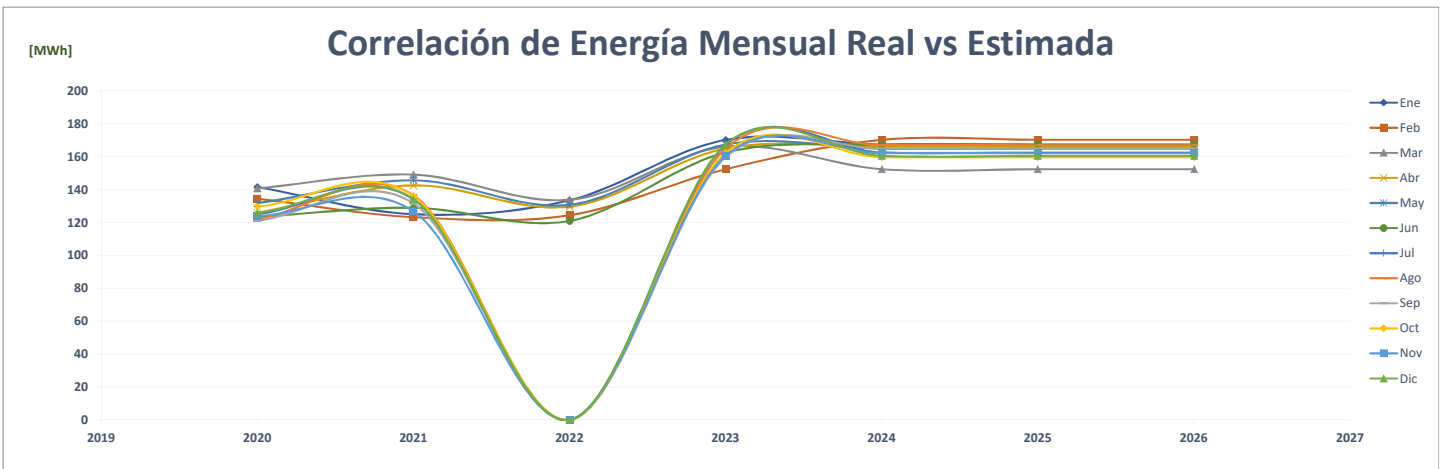
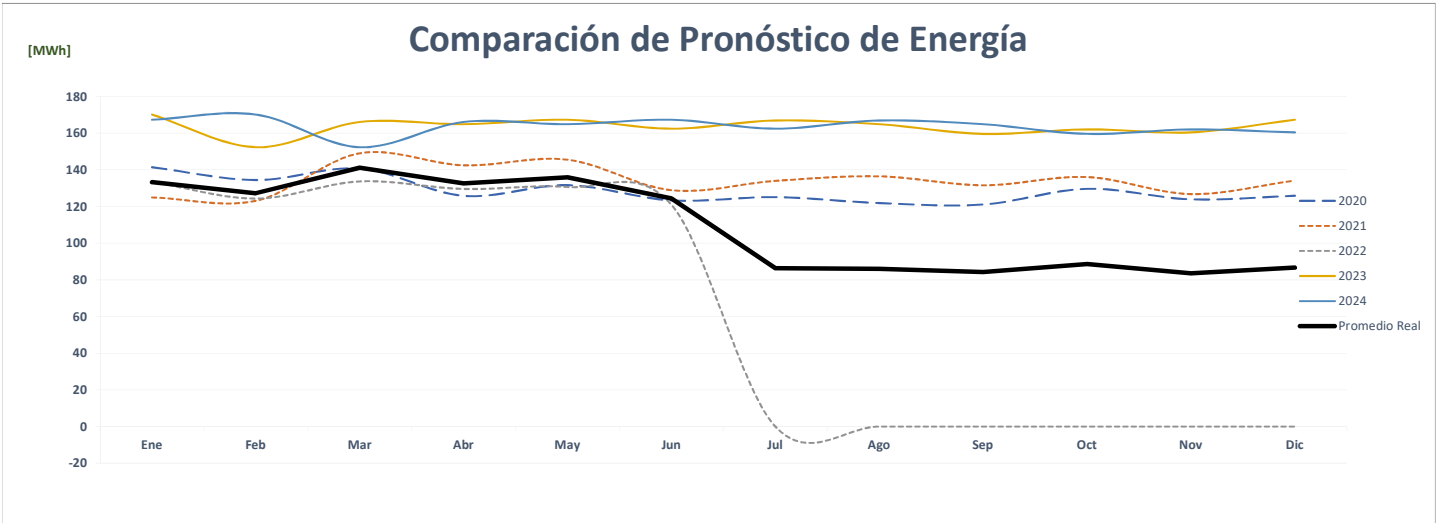
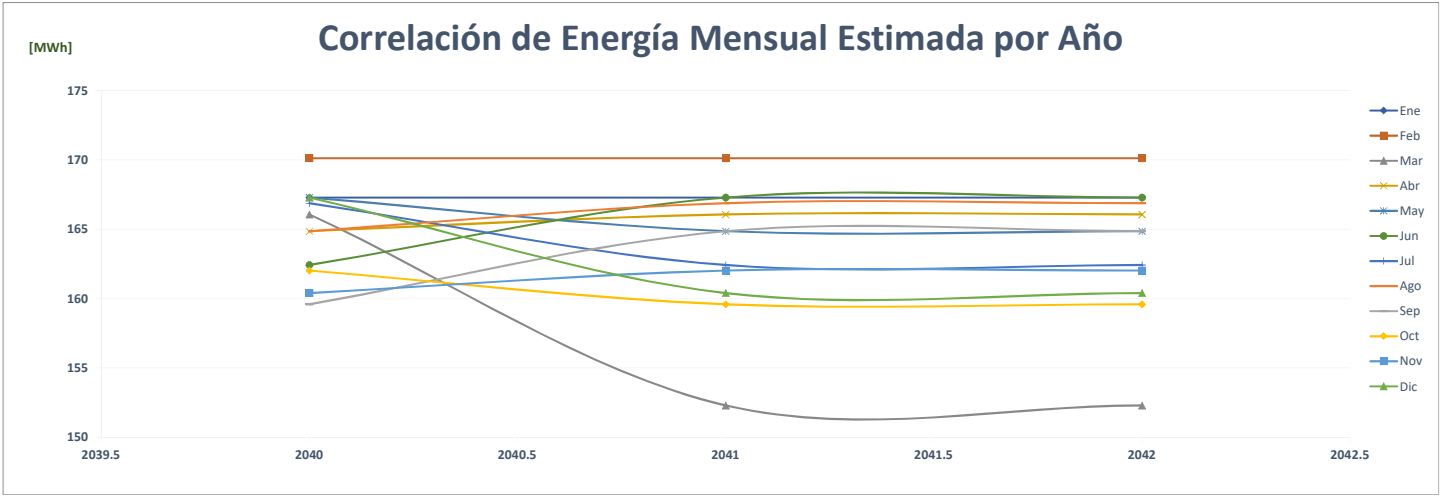

### Comparación de Rey Mrp La Cabima

		ENERGÍA (MWh)													%	
	Año	Ene	Feb	Mar	Abr	May	Jun	Jul	Ago	Sep	Oct	Nov	Dic	PROMEDIO		
AÑO 2	2020	60	57	60	54	55	53	54	52	52	55	53	52	55	55	-
AÑO 1	2021	49	46	56	55	55	53	56	54	12	51	51	58	50	50	-9.1%
AÑO 0	2022	55	50	55	55	55	48	-	-	-	-	-	-	26	26	-46.6%
AÑO 1	2023	54	54	62	62	64	57	54	59	56	58	48	60	57	57	115.5%
AÑO 2	2024	60	54	54	62	62	64	57	54	59	56	58	48	57	57	0.0%
AÑO 3	2025	60	54	54	62	62	64	57	54	59	56	58	48	57	57	0.0%
AÑO 4	2026	60	54	54	62	62	64	57	54	59	56	58	48	57	57	0.0%

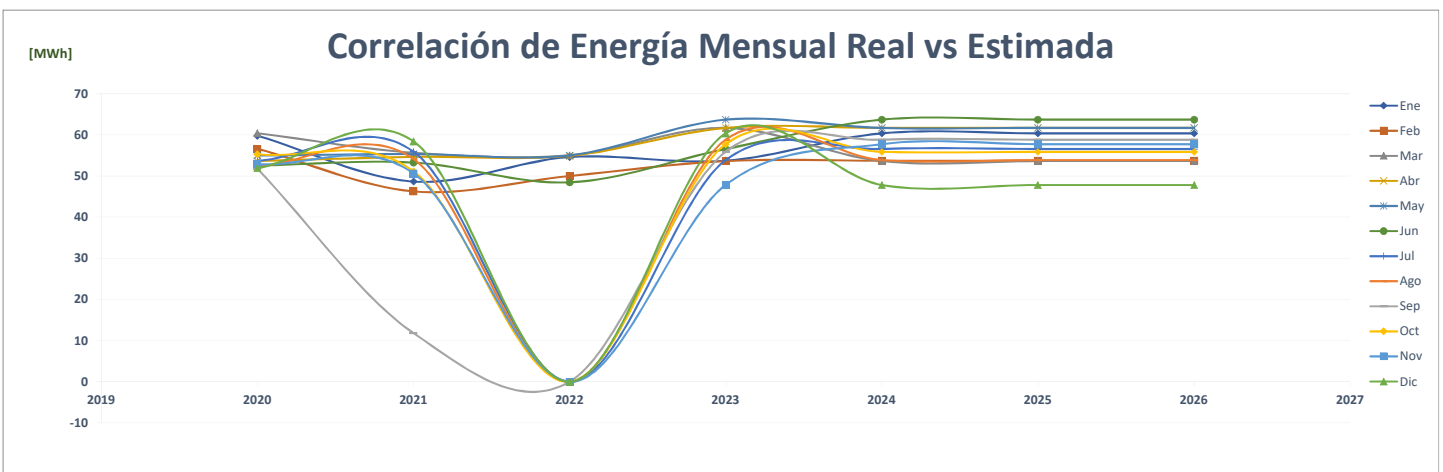
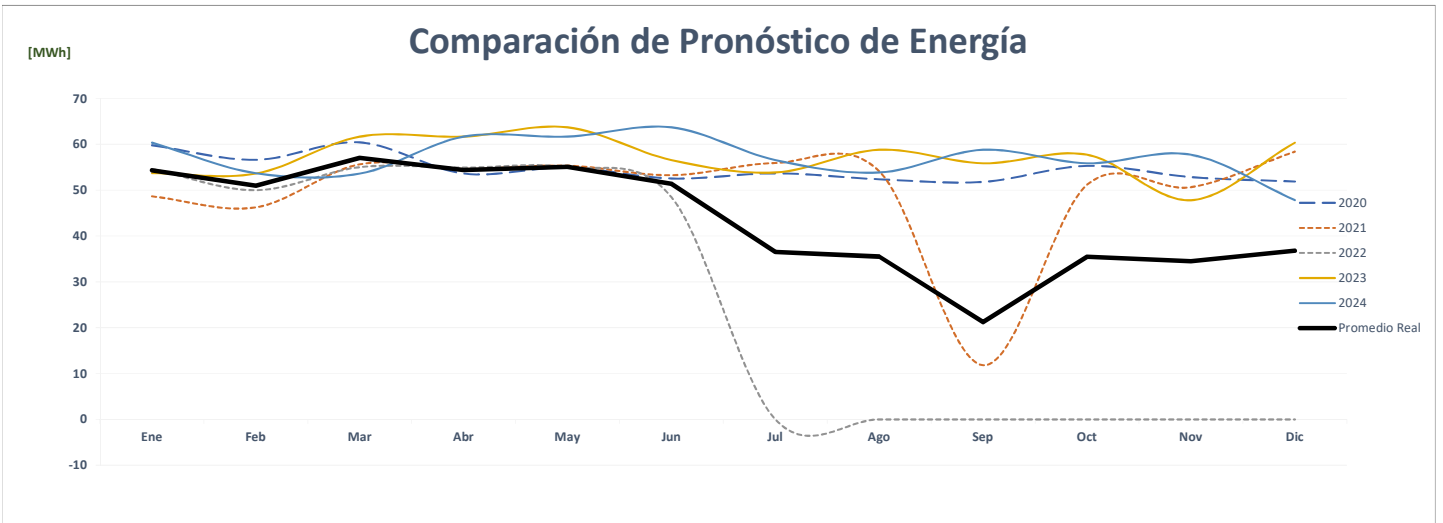
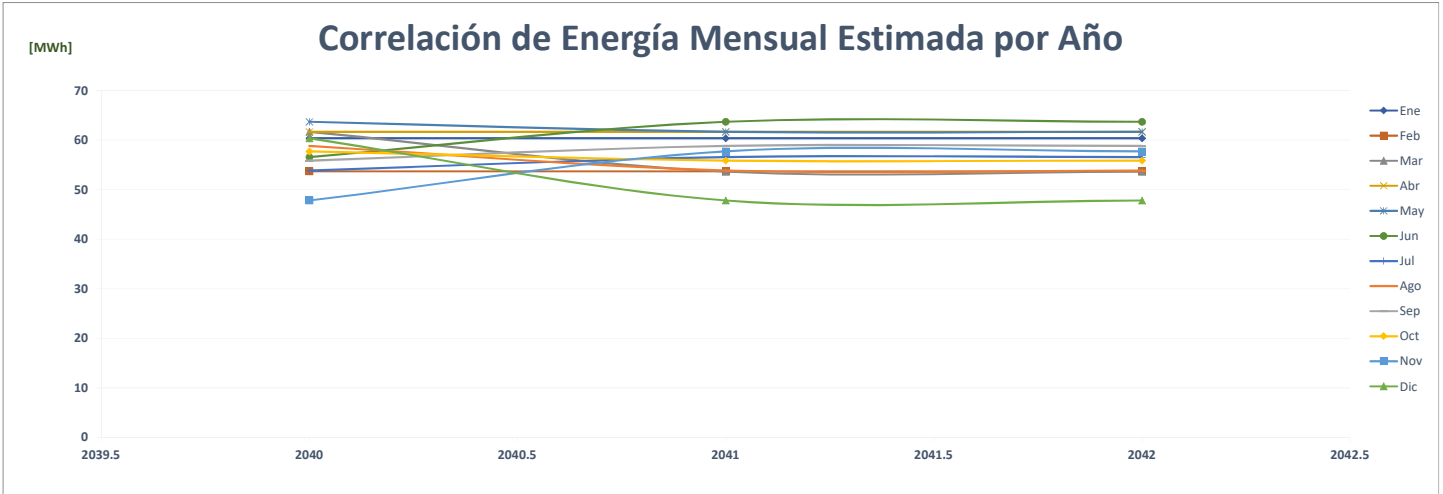

### Comparación de Rey Paseo Arraiján

ENERGÍA (MWh)														PROMEDIO	%
Año	Ene	Feb	Mar	Abr	May	Jun	Jul	Ago	Sep	Oct	Nov	Dic			
AÑO 2	2020	121	114	122	111	111	108	116	114	114	118	113	121	<b>115</b>	-
AÑO 1	2021	109	106	122	113	119	116	119	117	111	113	101	110	<b>113</b>	<b>-2.0%</b>
AÑO 0	2022	106	99	111	105	110	107	-	-	-	-	-	-	<b>53</b>	<b>-52.9%</b>
AÑO 1	2023	151	124	127	142	87	130	143	137	126	135	137	140	<b>131</b>	<b>147.1%</b>
AÑO 2	2024	140	151	124	127	142	87	130	143	137	126	135	137	<b>131</b>	<b>0.0%</b>
AÑO 3	2025	140	151	124	127	142	87	130	143	137	126	135	137	<b>131</b>	<b>0.0%</b>
AÑO 4	2026	140	151	124	127	142	87	130	143	137	126	135	137	<b>131</b>	<b>0.0%</b>

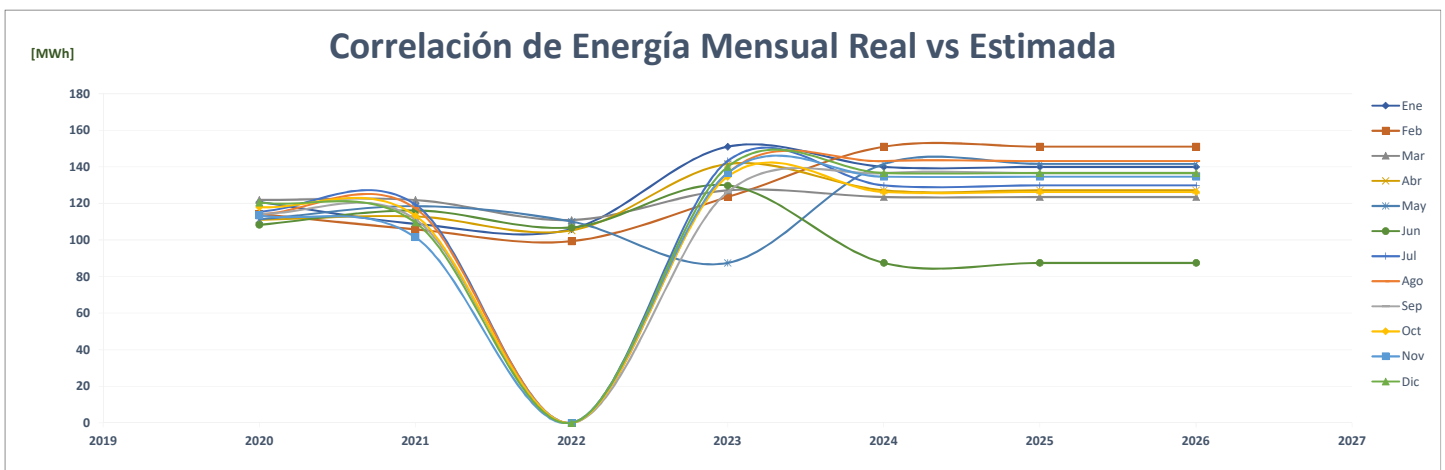
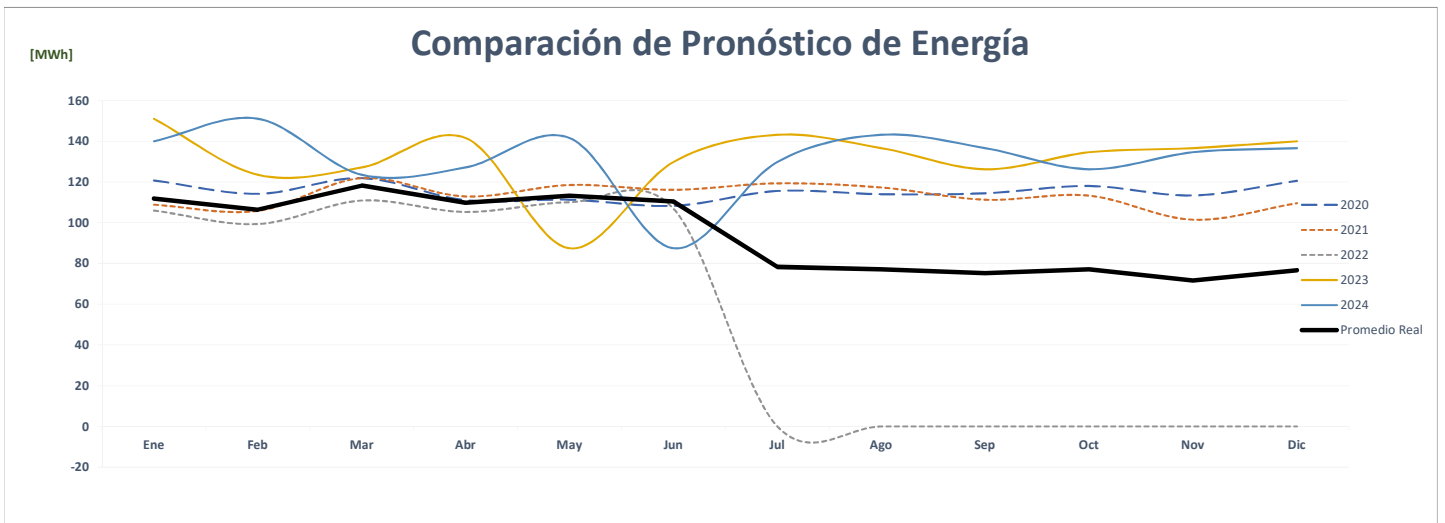
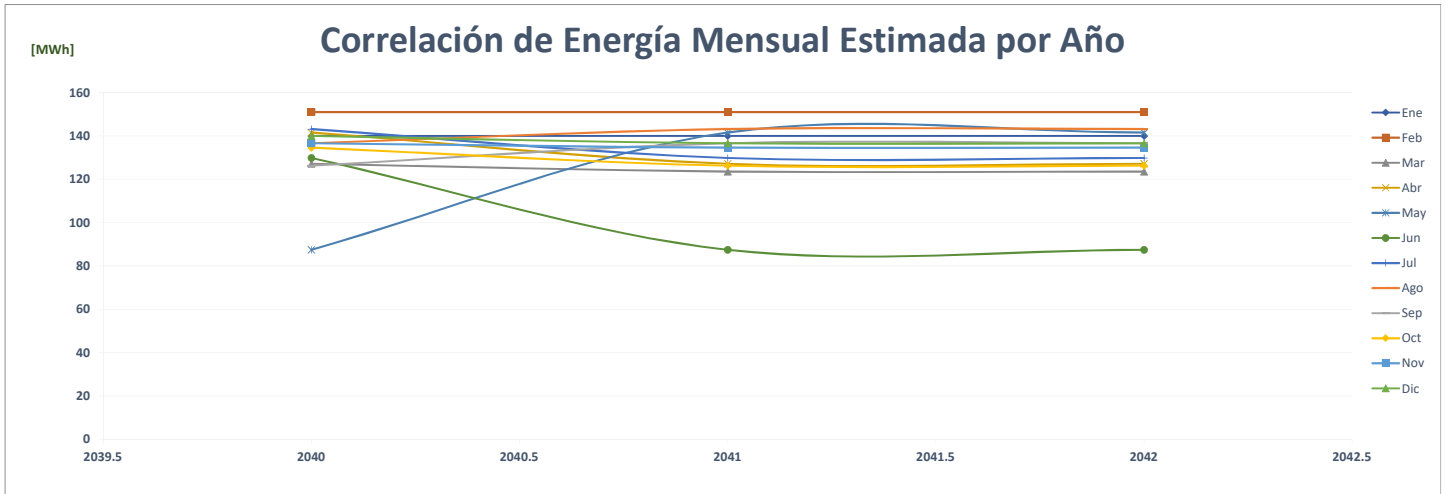

### Comparación de Rey Paseo Albrook

ENERGÍA (MWh)														%	
AÑO	Año	Ene	Feb	Mar	Abr	May	Jun	Jul	Ago	Sep	Oct	Nov	Dic	PROMEDIO	
AÑO 2	2020	241	231	242	221	223	223	227	223	220	221	214	225	226	-
AÑO 1	2021	211	198	219	200	207	197	206	204	197	210	204	216	206	-8.9%
AÑO 0	2022	210	196	219	210	216	205	-	-	-	-	-	-	105	-49.1%
AÑO 1	2023	381	249	270	262	264	271	252	271	252	245	265	254	270	157.4%
AÑO 2	2024	254	381	249	270	262	264	271	252	271	252	245	265	270	0.0%
AÑO 3	2025	254	381	249	270	262	264	271	252	271	252	245	265	270	0.0%
AÑO 4	2026	254	381	249	270	262	264	271	252	271	252	245	265	270	0.0%

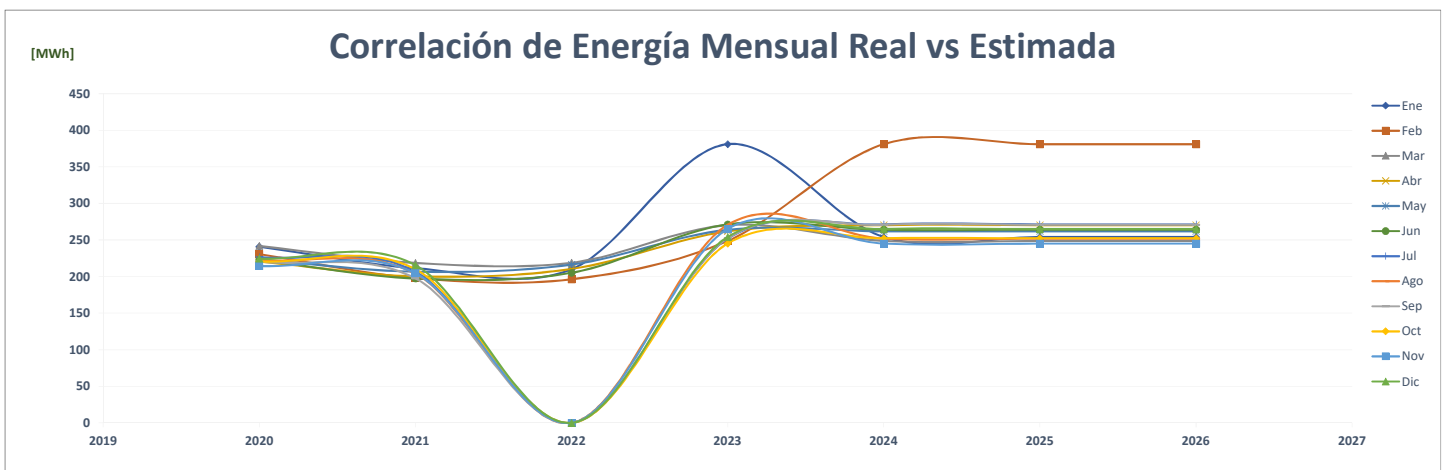
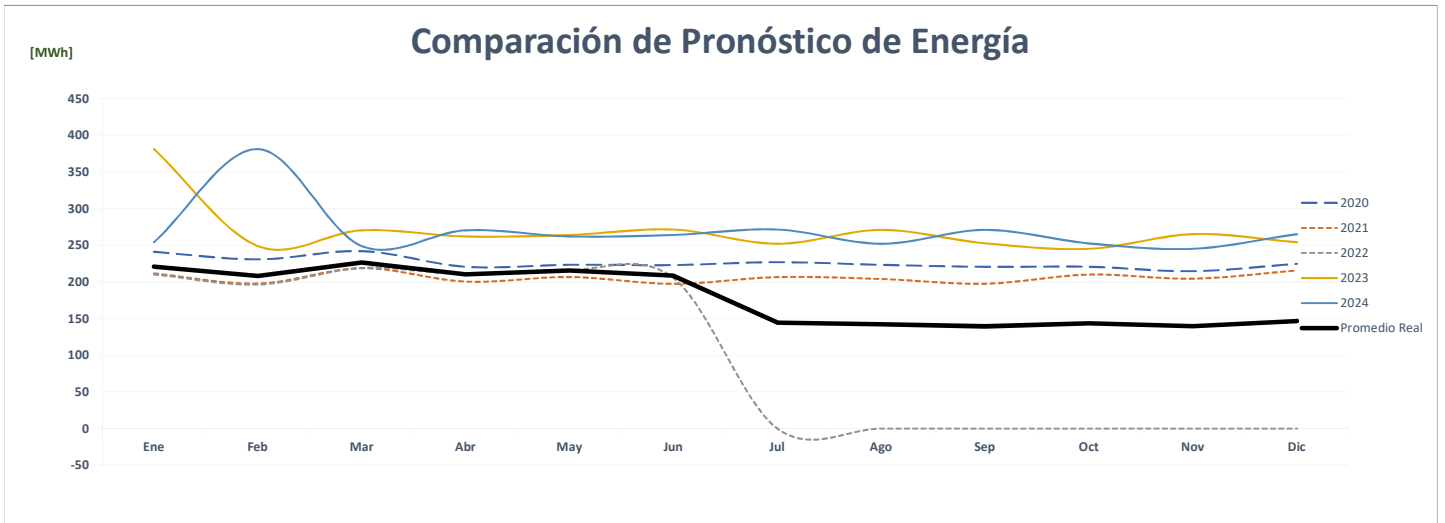
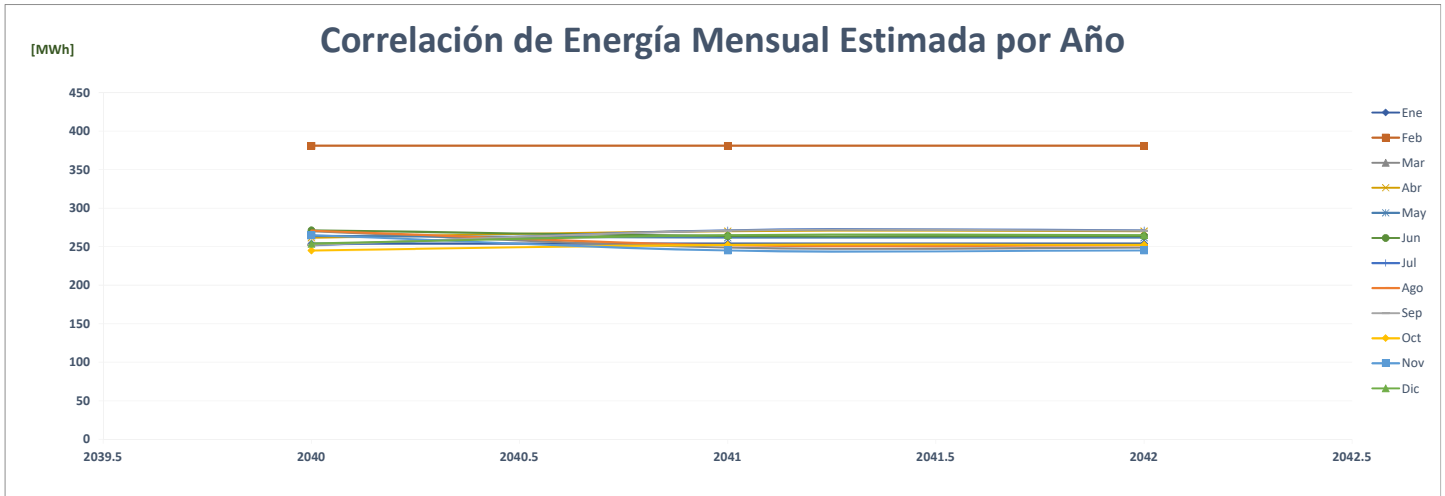

### Comparación de Rey Penonome

		ENERGÍA (MWh)												PROMEDIO	%
	Año	Ene	Feb	Mar	Abr	May	Jun	Jul	Ago	Sep	Oct	Nov	Dic		
AÑO 2	2020	73	80	85	73	71	69	72	71	61	63	63	65	<b>70</b>	-
AÑO 1	2021	77	68	76	72	75	70	68	71	71	77	78	78	<b>73</b>	<b>3.9%</b>
AÑO 0	2022	74	68	77	73	69	65	-	-	-	-	-	-	<b>36</b>	<b>-51.5%</b>
AÑO 1	2023	138	99	137	109	79	97	125	119	111	116	107	103	<b>112</b>	<b>214.5%</b>
AÑO 2	2024	103	138	99	137	109	79	97	125	119	111	116	107	<b>112</b>	<b>0.0%</b>
AÑO 3	2025	103	138	99	137	109	79	97	125	119	111	116	107	<b>112</b>	<b>0.0%</b>
AÑO 4	2026	103	138	99	137	109	79	97	125	119	111	116	107	<b>112</b>	<b>0.0%</b>

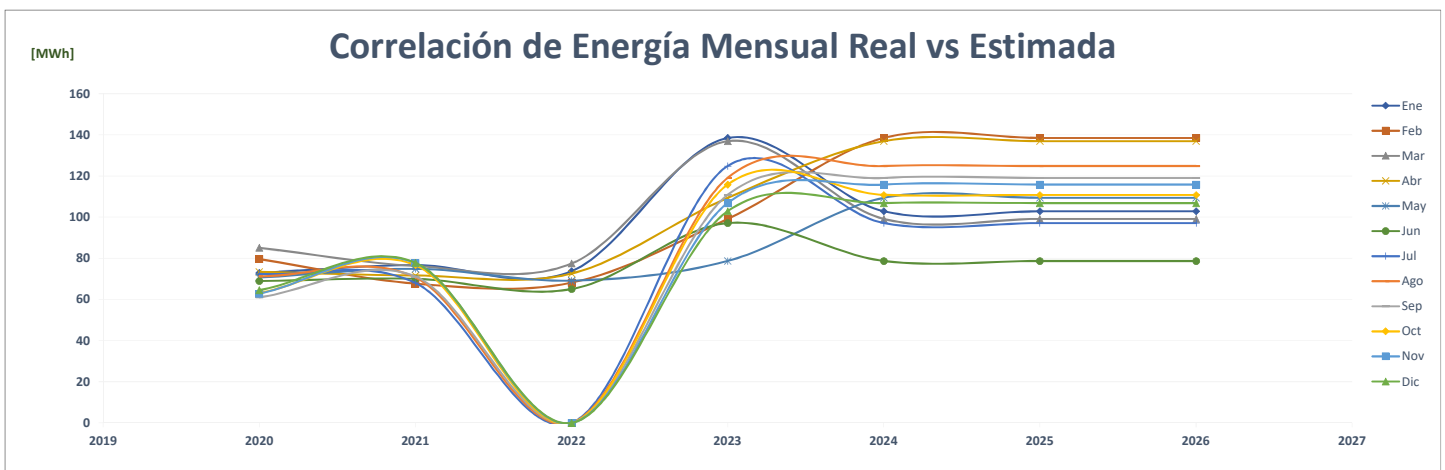
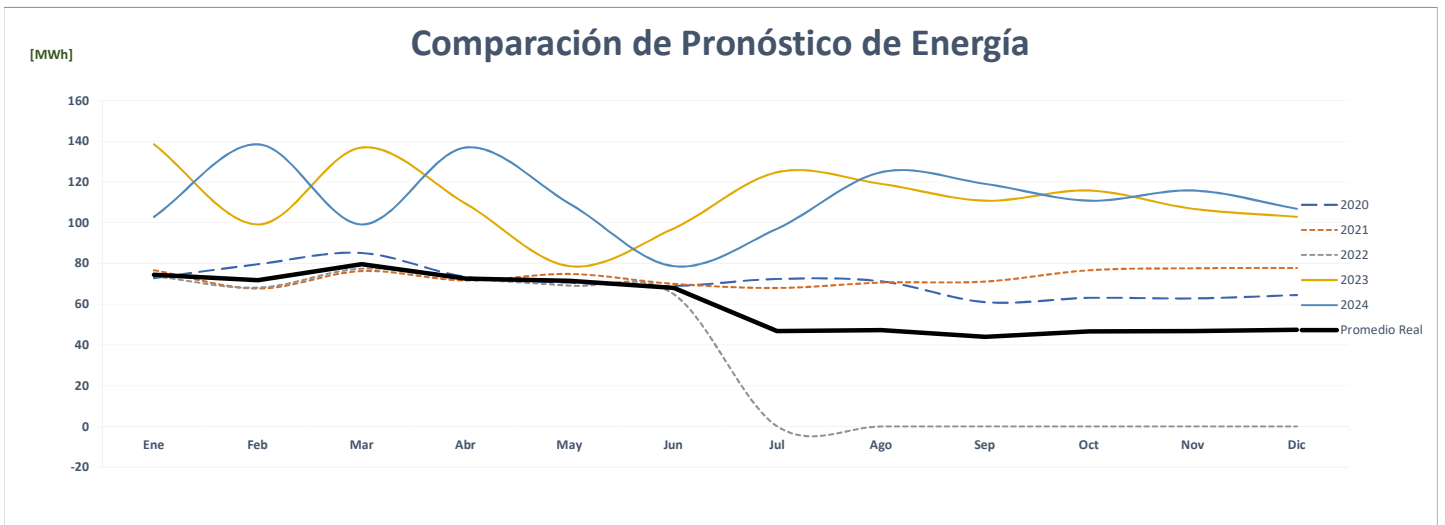
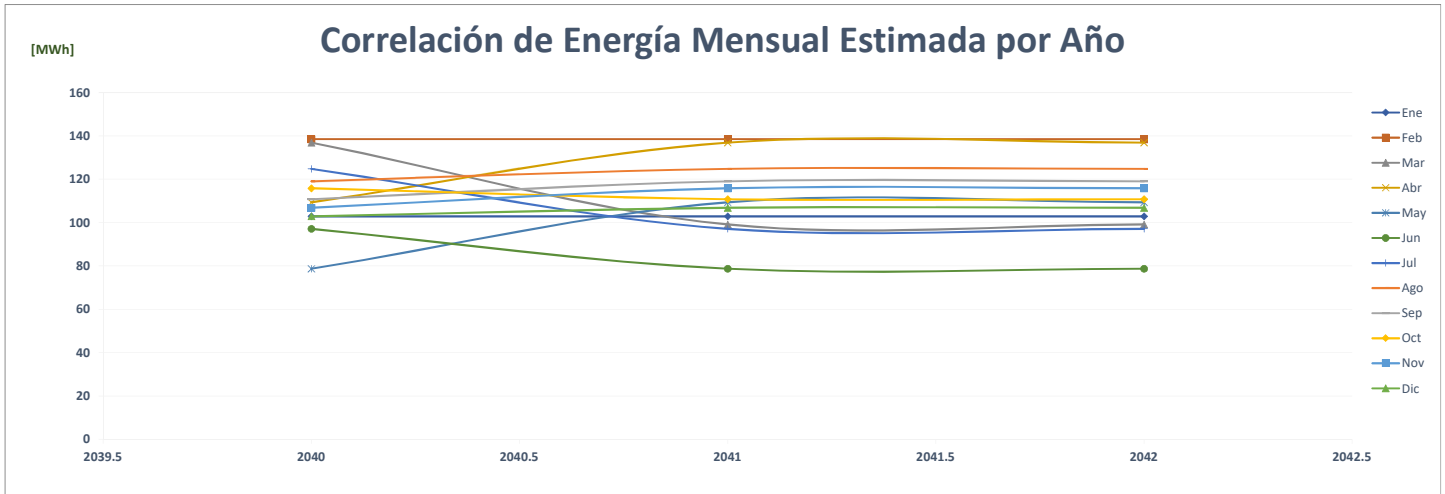

### Comparación de Rey Paseo Del Valle

		ENERGÍA (MWh)													%
	Año	Ene	Feb	Mar	Abr	May	Jun	Jul	Ago	Sep	Oct	Nov	Dic	PROMEDIO	
AÑO 2	2020	64	64	64	58	60	58	62	61	59	63	60	62	<b>61</b>	-
AÑO 1	2021	58	55	62	60	63	57	59	59	59	60	66	64	<b>60</b>	-1.3%
AÑO 0	2022	62	54	64	61	59	57	-	-	-	-	-	-	<b>30</b>	-50.5%
AÑO 1	2023	45	73	84	81	74	72	73	77	68	72	78	76	<b>73</b>	144.0%
AÑO 2	2024	76	45	73	84	81	74	72	73	77	68	72	78	<b>73</b>	0.0%
AÑO 3	2025	76	45	73	84	81	74	72	73	77	68	72	78	<b>73</b>	0.0%
AÑO 4	2026	76	45	73	84	81	74	72	73	77	68	72	78	<b>73</b>	0.0%

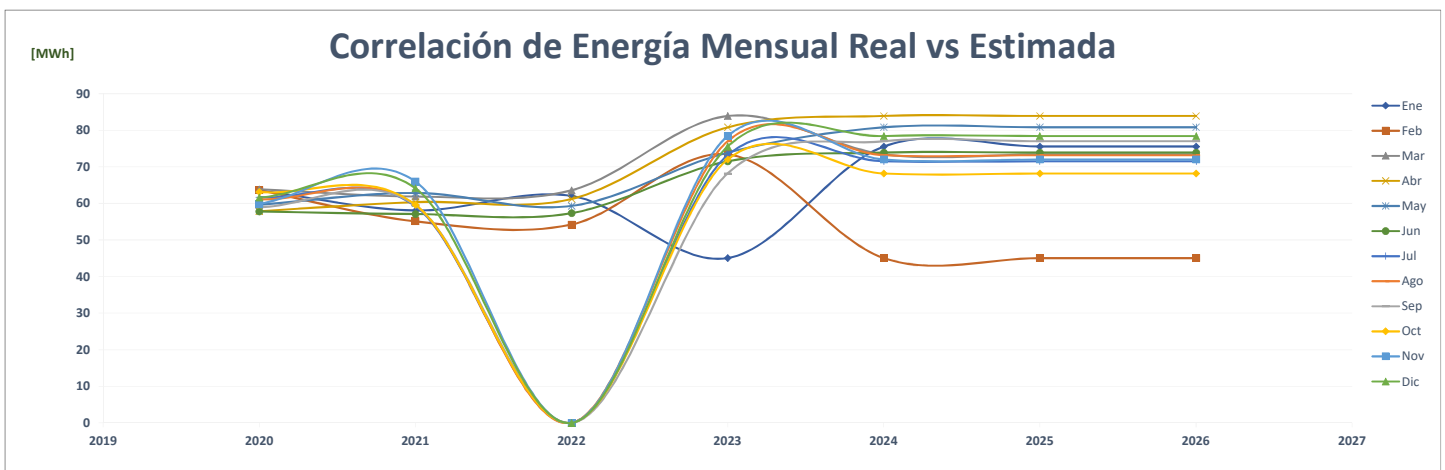
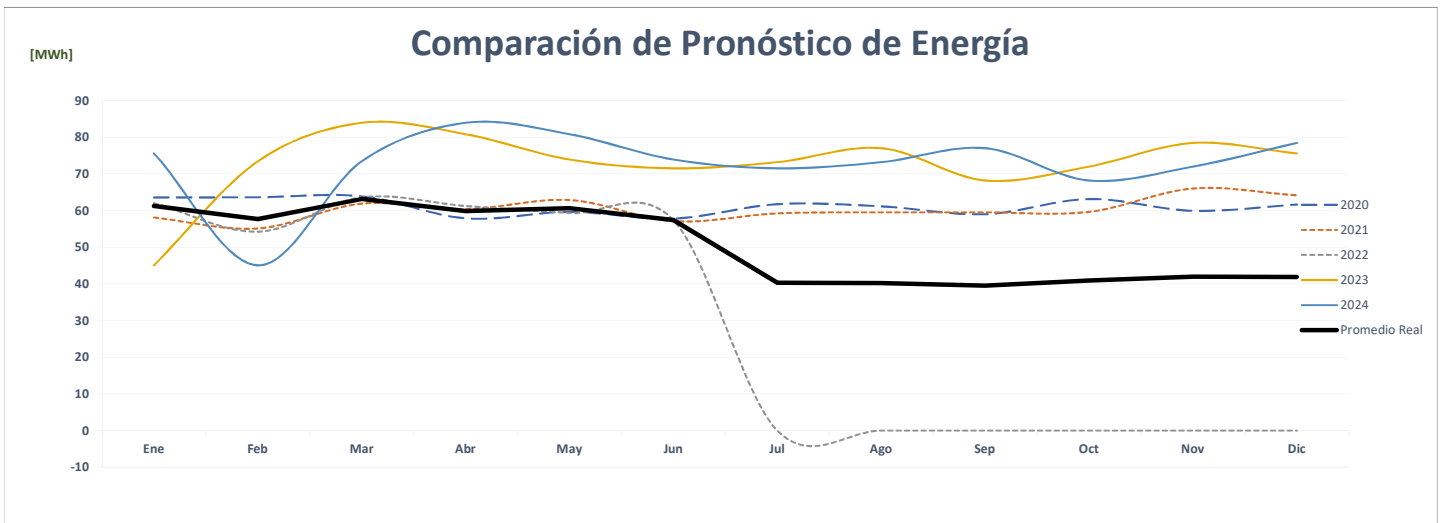
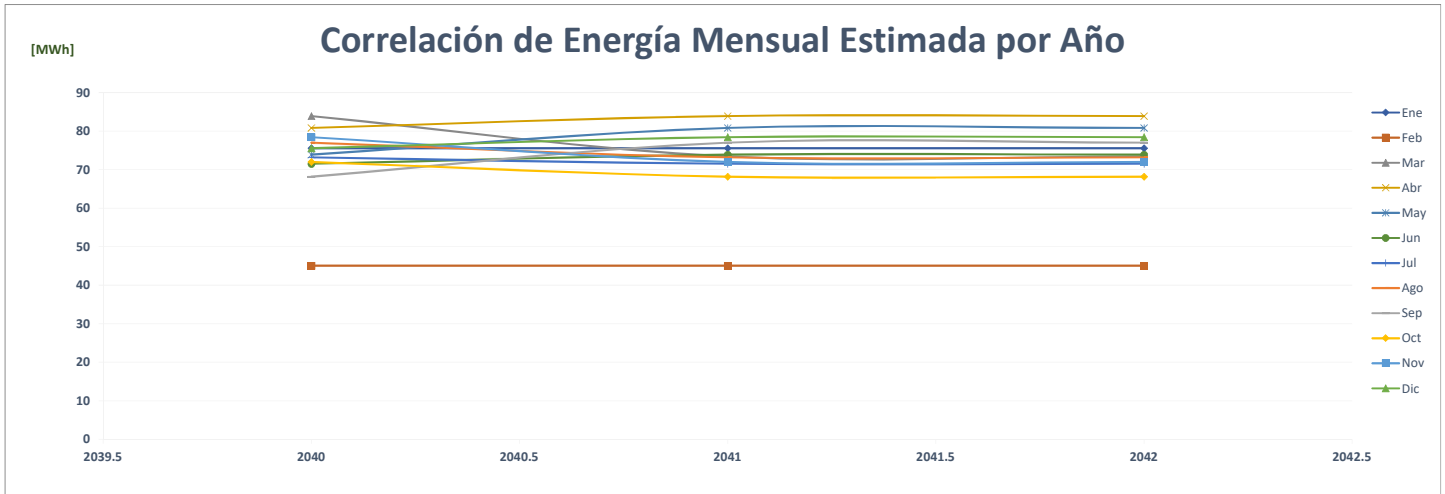





### Comparación de Rey Santa María

		ENERGÍA (MWh)													%
	Año	Ene	Feb	Mar	Abr	May	Jun	Jul	Ago	Sep	Oct	Nov	Dic	PROMEDIO	
AÑO 2	2020	106	99	104	97	102	99	102	103	105	109	104	103	<b>103</b>	-
AÑO 1	2021	103	98	99	97	103	103	107	103	97	102	100	107	<b>101</b>	-1.2%
AÑO 0	2022	101	90	106	97	102	99	-	-	-	-	-	-	<b>50</b>	-51.1%
AÑO 1	2023	115	110	116	13	120	124	126	128	123	127	120	122	<b>112</b>	125.1%
AÑO 2	2024	122	115	110	116	13	120	124	126	128	123	127	120	<b>112</b>	0.0%
AÑO 3	2025	122	115	110	116	13	120	124	126	128	123	127	120	<b>112</b>	0.0%
AÑO 4	2026	122	115	110	116	13	120	124	126	128	123	127	120	<b>112</b>	0.0%

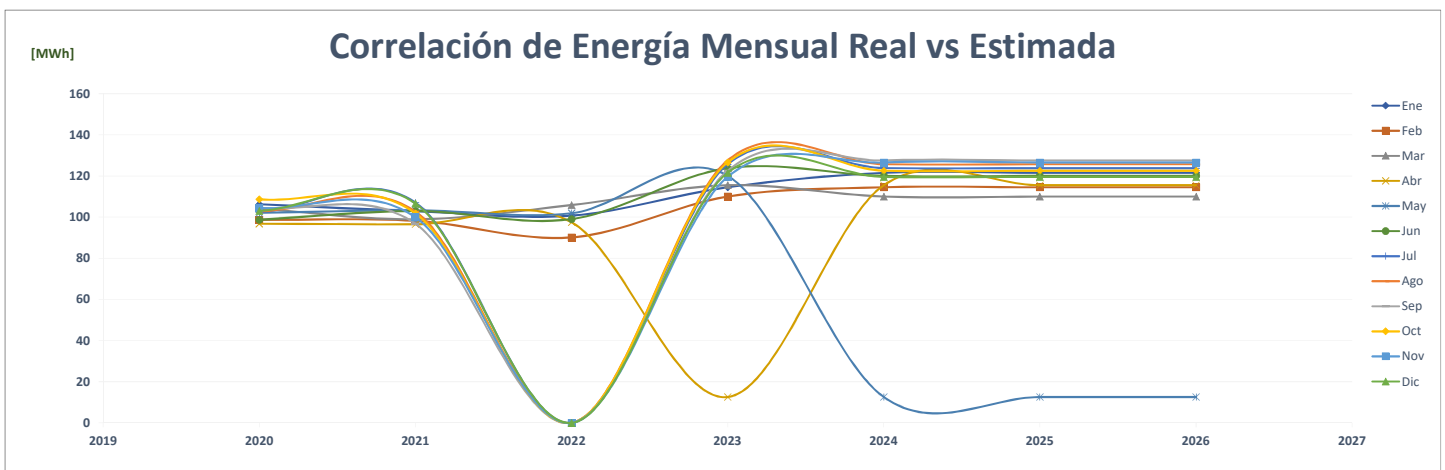
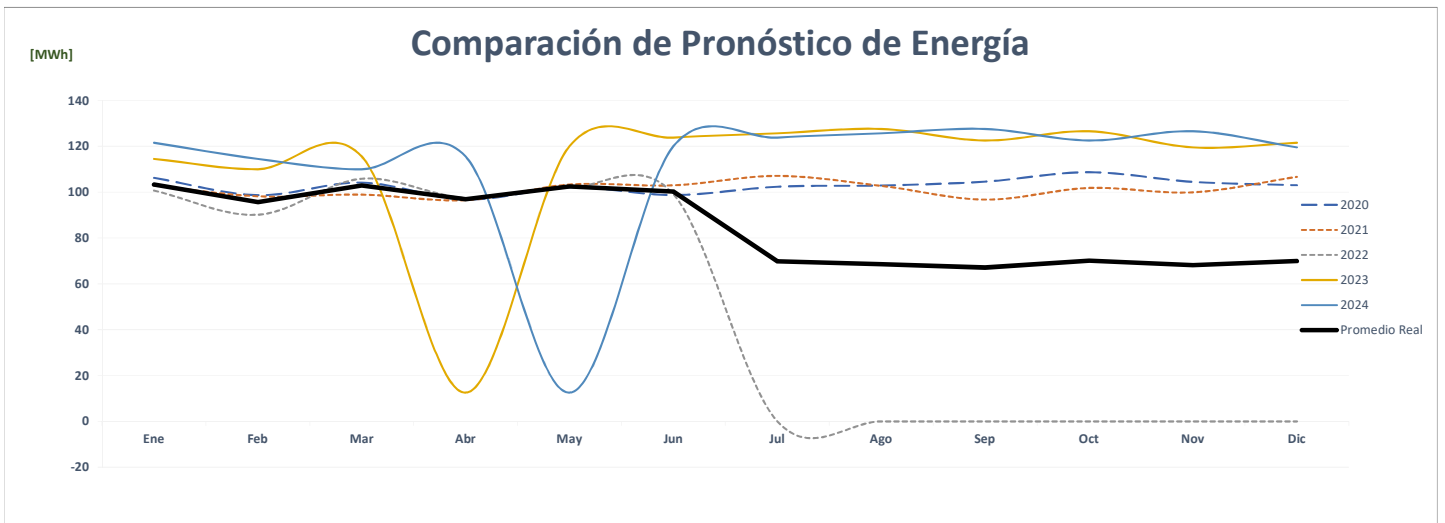
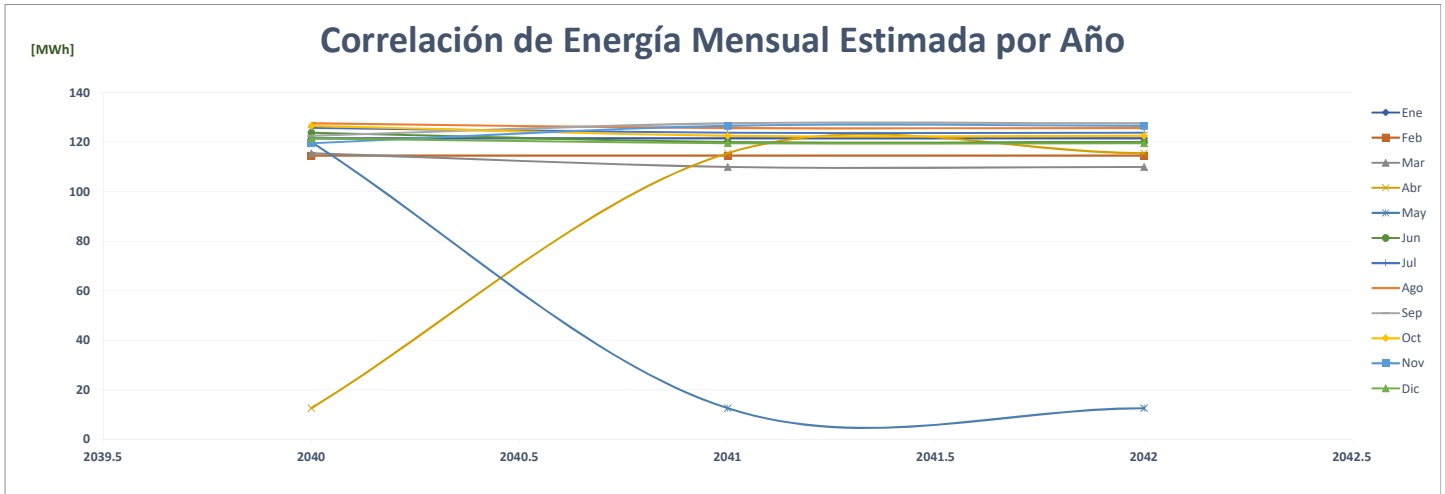

## Comparación de Rey Santiago

		ENERGÍA (MWh)													%
	Año	Ene	Feb	Mar	Abr	May	Jun	Jul	Ago	Sep	Oct	Nov	Dic	PROMEDIO	
AÑO 2	2020	196	187	187	155	157	162	168	168	168	178	158	143	<b>169</b>	-
AÑO 1	2021	129	126	149	144	133	125	126	131	128	130	131	134	<b>132</b>	<b>-21.8%</b>
AÑO 0	2022	132	122	140	132	135	127	-	-	-	-	-	-	<b>66</b>	<b>-50.3%</b>
AÑO 1	2023	211	196	213	217	224	237	222	241	229	220	207	236	<b>221</b>	<b>236.7%</b>
AÑO 2	2024	236	211	196	213	217	224	237	222	241	229	220	207	<b>221</b>	<b>0.0%</b>
AÑO 3	2025	236	211	196	213	217	224	237	222	241	229	220	207	<b>221</b>	<b>0.0%</b>
AÑO 4	2026	236	211	196	213	217	224	237	222	241	229	220	207	<b>221</b>	<b>0.0%</b>

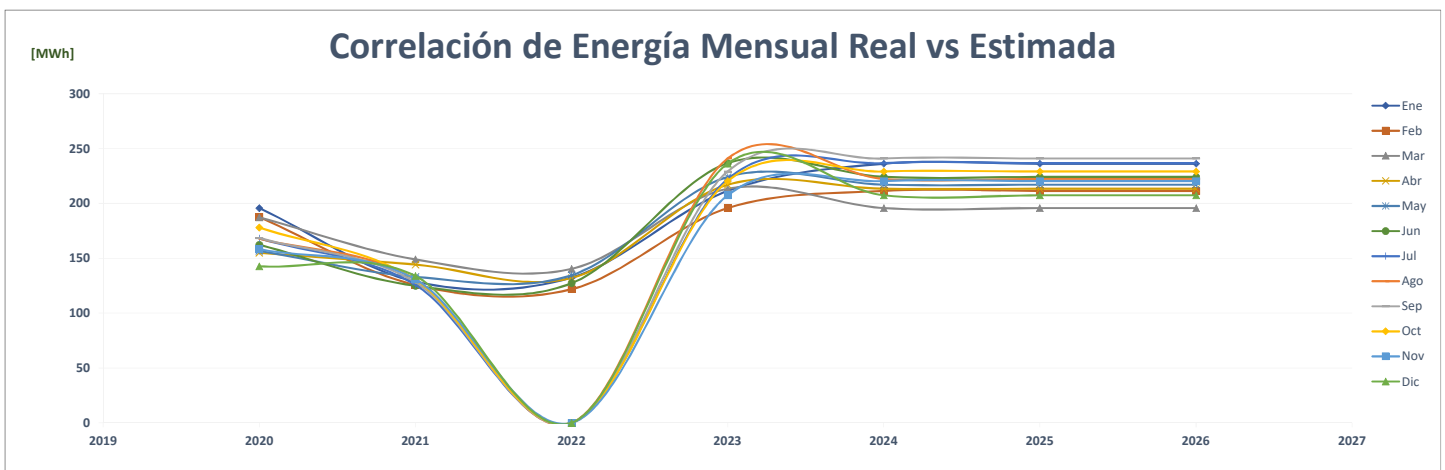
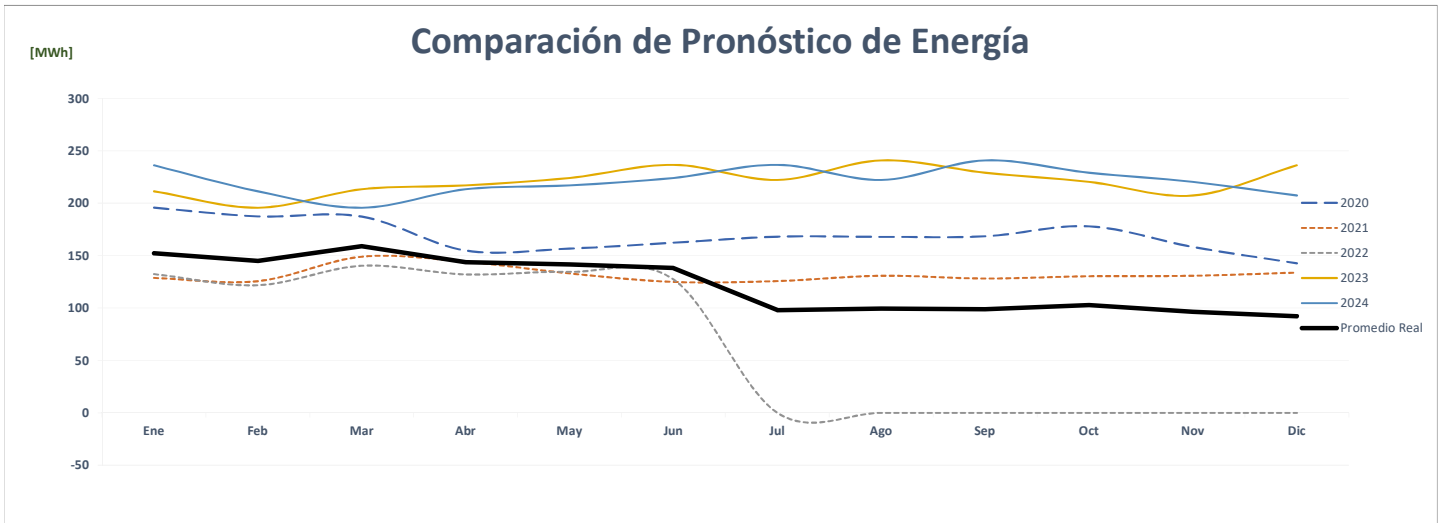
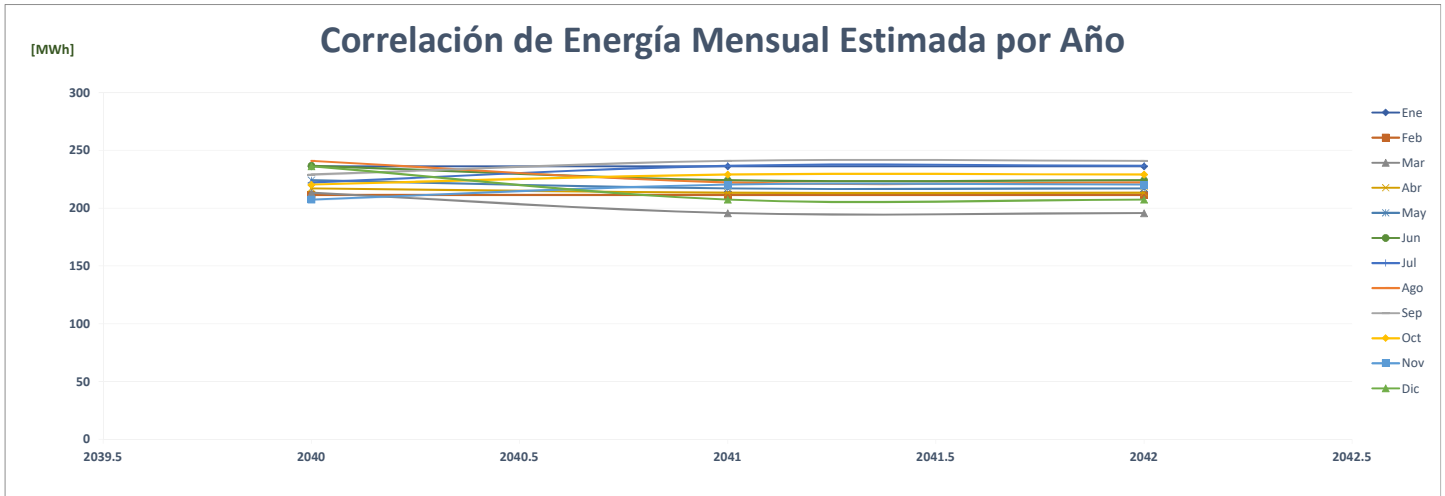

## Comparación de Rey Vista Alegre

		ENERGÍA (MWh)													%
	Año	Ene	Feb	Mar	Abr	May	Jun	Jul	Ago	Sep	Oct	Nov	Dic	PROMEDIO	
AÑO 2	2020	152	143	147	128	141	133	137	135	136	138	133	145	<b>139</b>	-
AÑO 1	2021	137	128	142	137	140	128	134	135	129	136	134	144	<b>135</b>	-2.7%
AÑO 0	2022	140	130	145	140	140	131	-	-	-	-	-	-	<b>69</b>	-49.2%
AÑO 1	2023	199	154	164	163	268	59	170	160	165	167	163	173	<b>167</b>	143.0%
AÑO 2	2024	173	199	154	164	163	268	59	170	160	165	167	163	<b>167</b>	0.0%
AÑO 3	2025	173	199	154	164	163	268	59	170	160	165	167	163	<b>167</b>	0.0%
AÑO 4	2026	173	199	154	164	163	268	59	170	160	165	167	163	<b>167</b>	0.0%

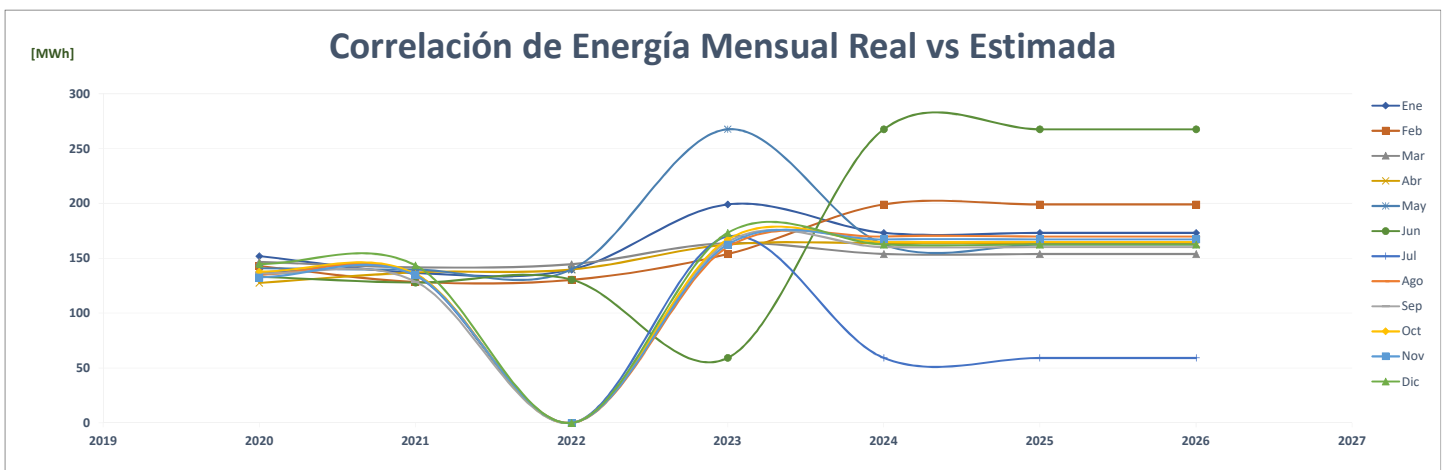
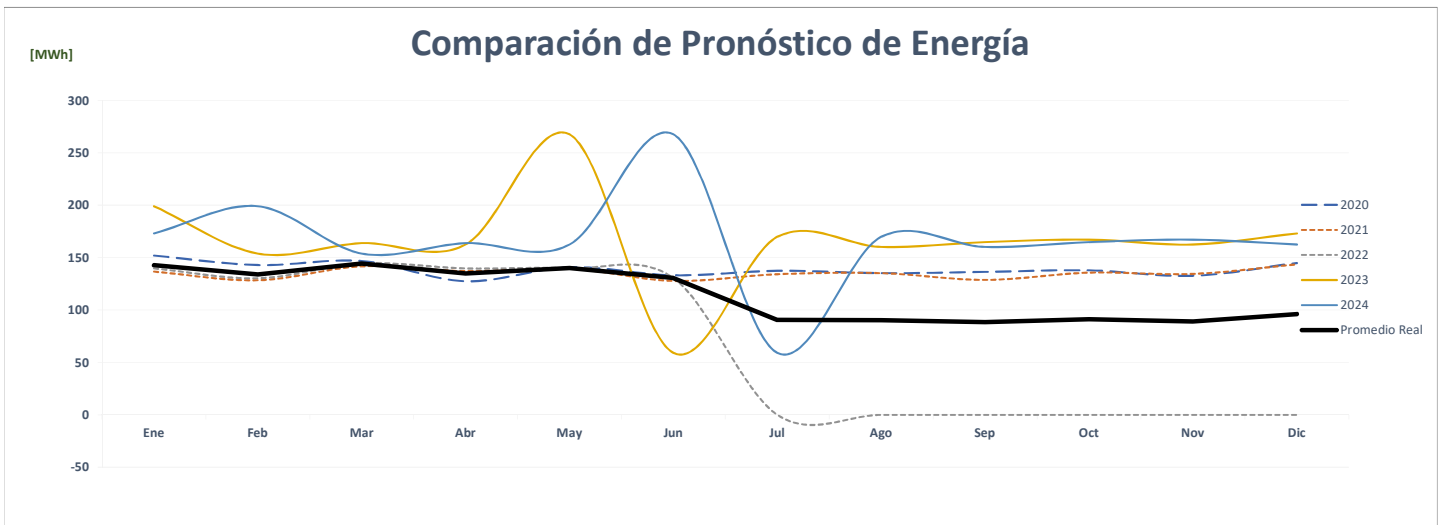
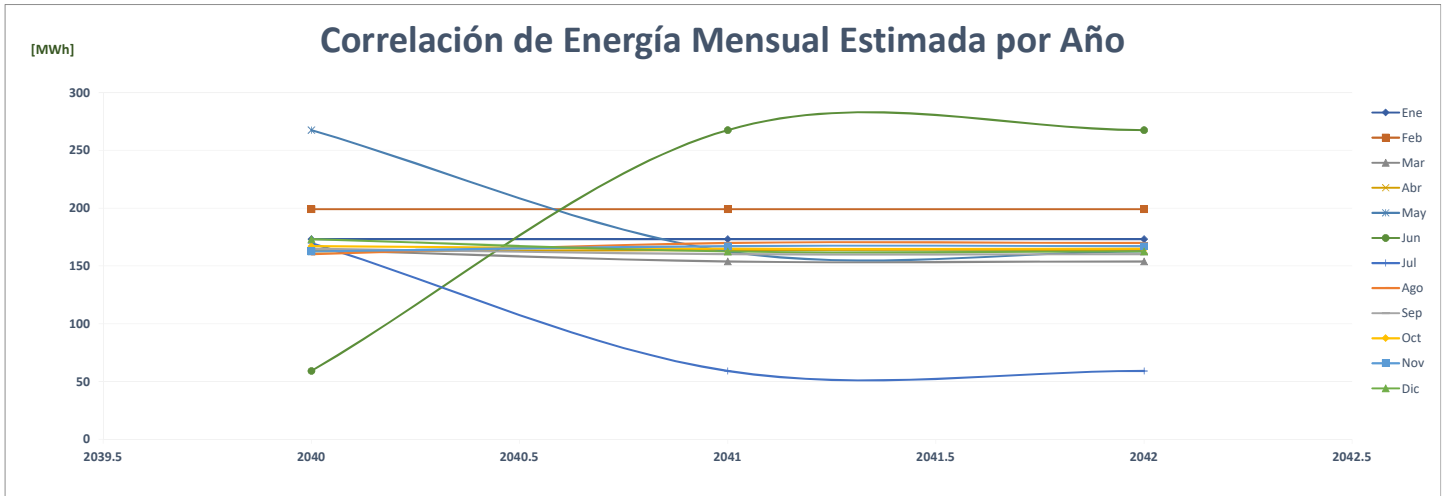

### Comparación de Rey Versalles

ENERGÍA (MWh)														%
AÑO	Año	Ene	Feb	Mar	Abr	May	Jun	Jul	Ago	Sep	Oct	Nov	Dic	PROMEDIO
AÑO 2	2020	200	186	193	163	167	162	169	170	170	183	172	177	<b>176</b>
AÑO 1	2021	156	149	173	166	168	166	177	174	168	171	164	187	<b>168</b>
AÑO 0	2022	173	157	178	167	169	158	-	-	-	-	-	-	<b>83</b>
AÑO 1	2023	264	236	272	244	239	221	226	226	220	216	201	216	<b>232</b>
AÑO 2	2024	216	264	236	272	244	239	221	226	226	220	216	201	<b>232</b>
AÑO 3	2025	216	264	236	272	244	239	221	226	226	220	216	201	<b>232</b>
AÑO 4	2026	216	264	236	272	244	239	221	226	226	220	216	201	<b>232</b>

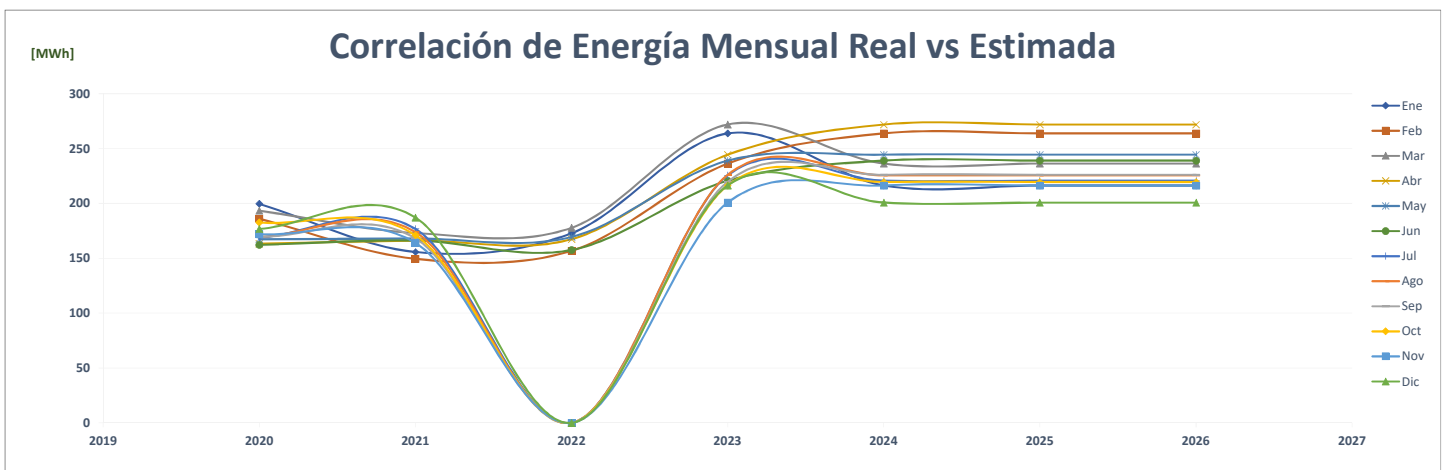
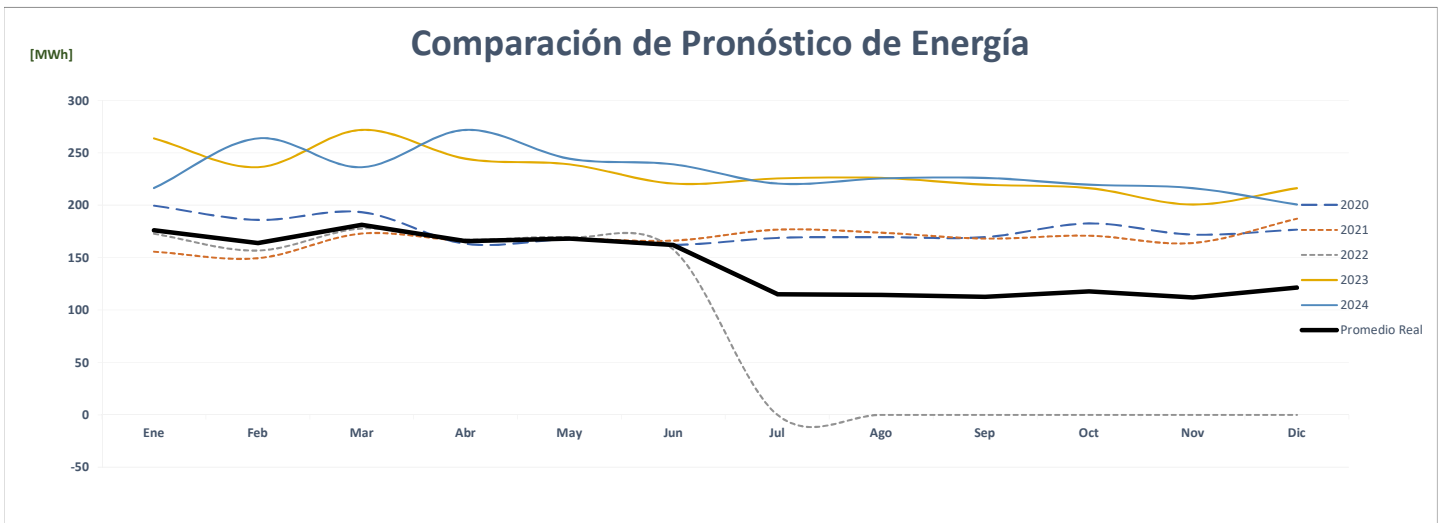
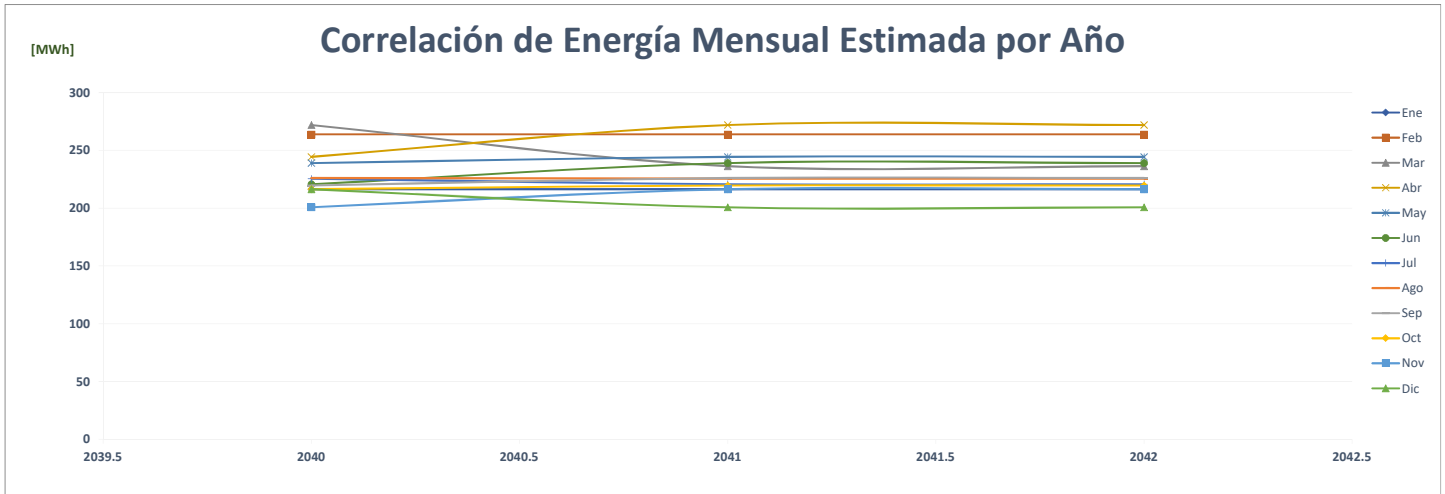

### Comparación de Rey Vía España

ENERGÍA (MWh)															%
Año	Ene	Feb	Mar	Abr	May	Jun	Jul	Ago	Sep	Oct	Nov	Dic	PROMEDIO		
AÑO 2	2020	206	192	194	175	178	177	184	180	178	167	172	<b>182</b>	-	
AÑO 1	2021	166	161	183	176	182	169	177	173	183	175	185	<b>175</b>	-3.8%	
AÑO 0	2022	179	164	180	170	179	169	-	-	-	-	-	<b>87</b>	-50.4%	
AÑO 1	2023	227	206	244	215	229	226	241	231	246	218	229	<b>229</b>	163.7%	
AÑO 2	2024	229	227	206	244	215	229	226	234	241	231	246	<b>229</b>	0.0%	
AÑO 3	2025	229	227	206	244	215	229	226	234	241	231	246	<b>229</b>	0.0%	
AÑO 4	2026	229	227	206	244	215	229	226	234	241	231	246	<b>229</b>	0.0%	

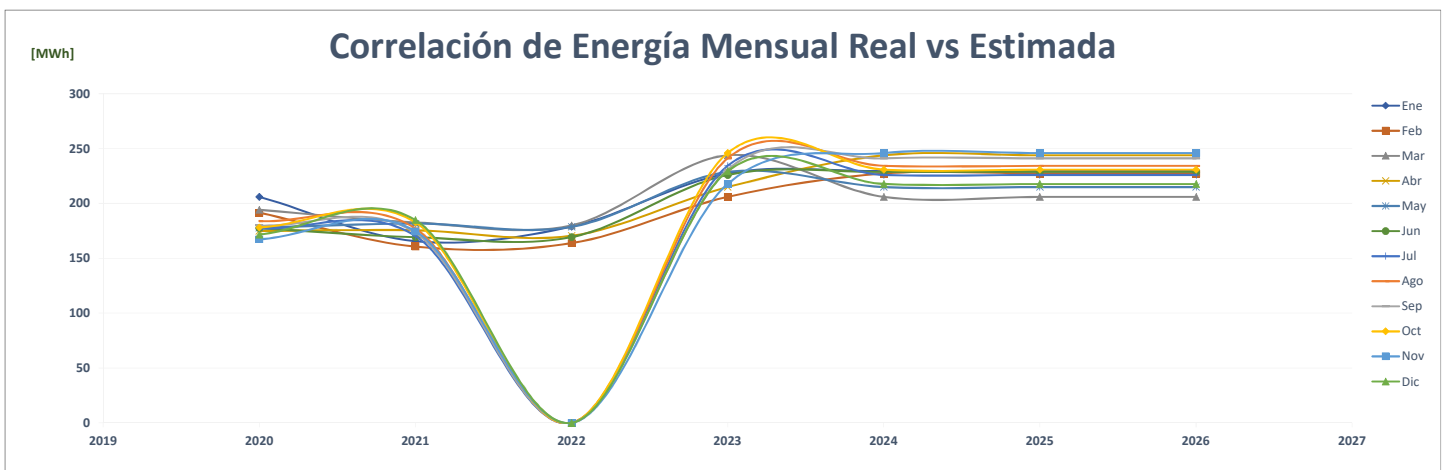
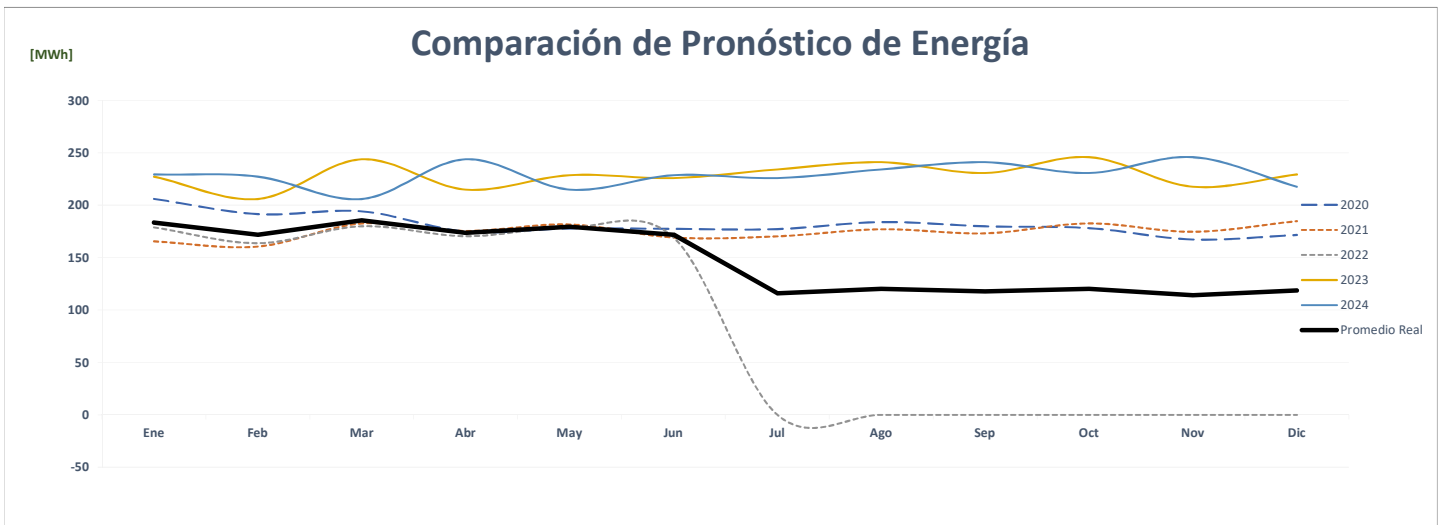
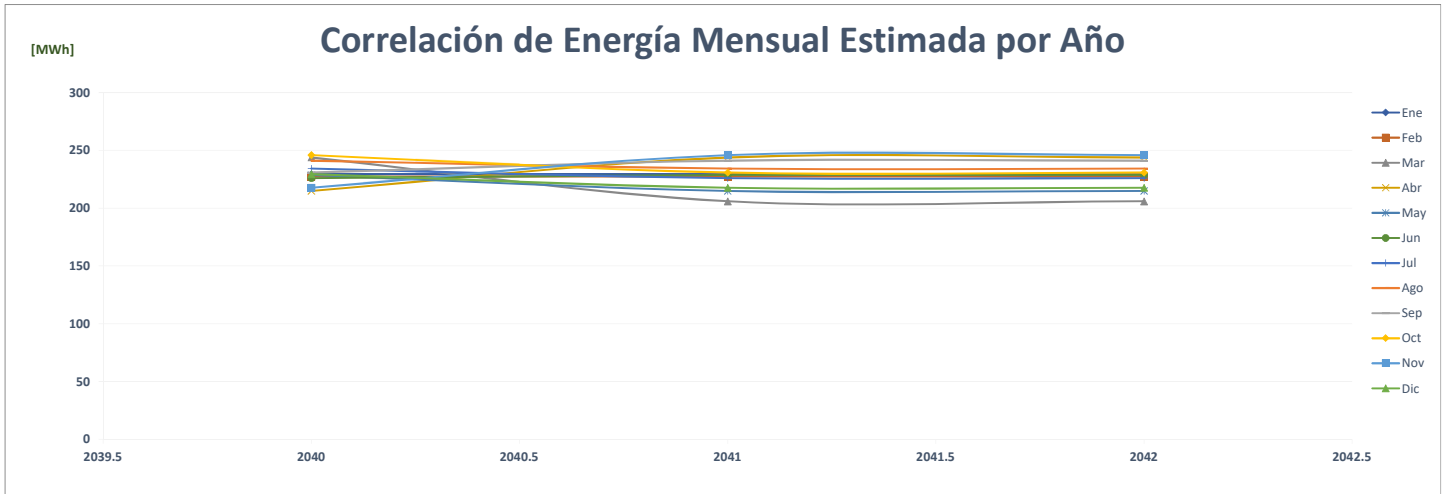

### Comparación de Rey Villa Lucre

ENERGÍA (MWh)														PROMEDIO	%
Año	Ene	Feb	Mar	Abr	May	Jun	Jul	Ago	Sep	Oct	Nov	Dic			
AÑO 2	2020	145	140	148	135	134	126	125	123	125	133	129	133	<b>133</b>	-
AÑO 1	2021	122	120	140	136	140	131	131	131	129	131	124	133	<b>131</b>	-1.8%
AÑO 0	2022	134	124	132	122	127	120	-	-	-	-	-	-	<b>63</b>	-51.6%
AÑO 1	2023	152	155	165	168	176	162	167	166	156	97	147	156	<b>156</b>	146.2%
AÑO 2	2024	156	152	155	165	168	176	162	167	166	156	97	147	<b>156</b>	0.0%
AÑO 3	2025	156	152	155	165	168	176	162	167	166	156	97	147	<b>156</b>	0.0%
AÑO 4	2026	156	152	155	165	168	176	162	167	166	156	97	147	<b>156</b>	0.0%

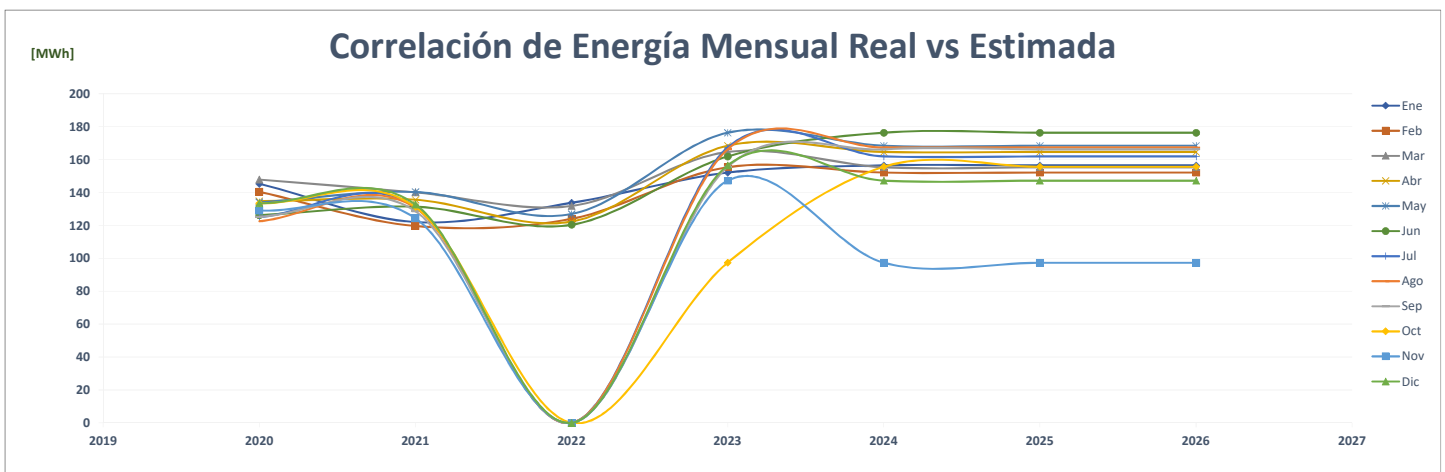
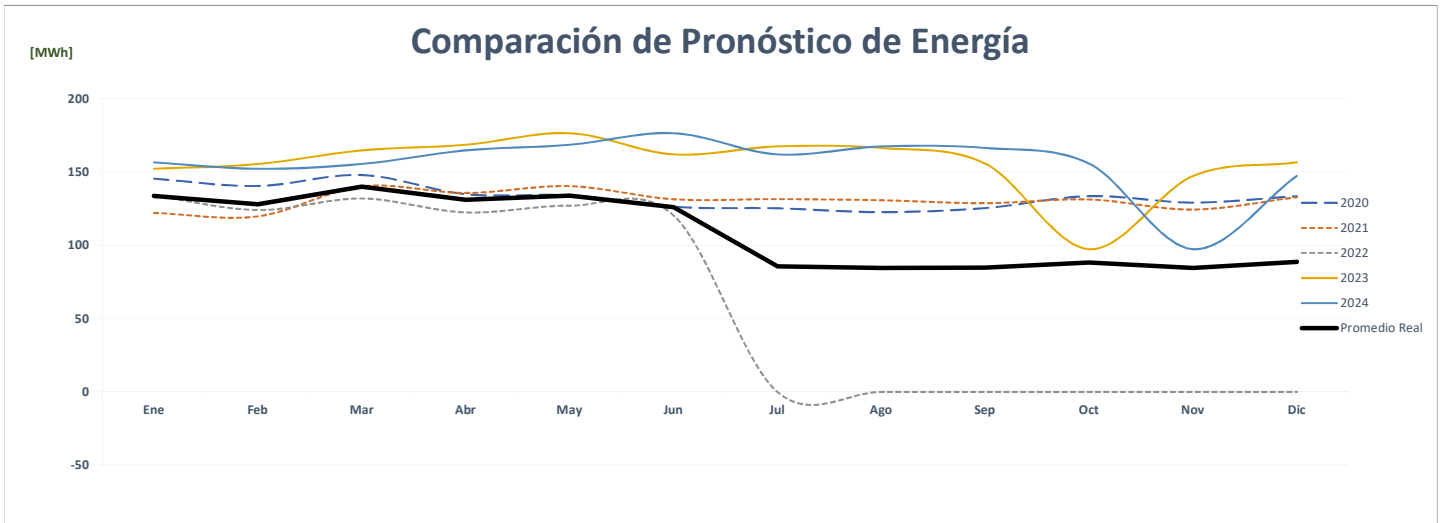
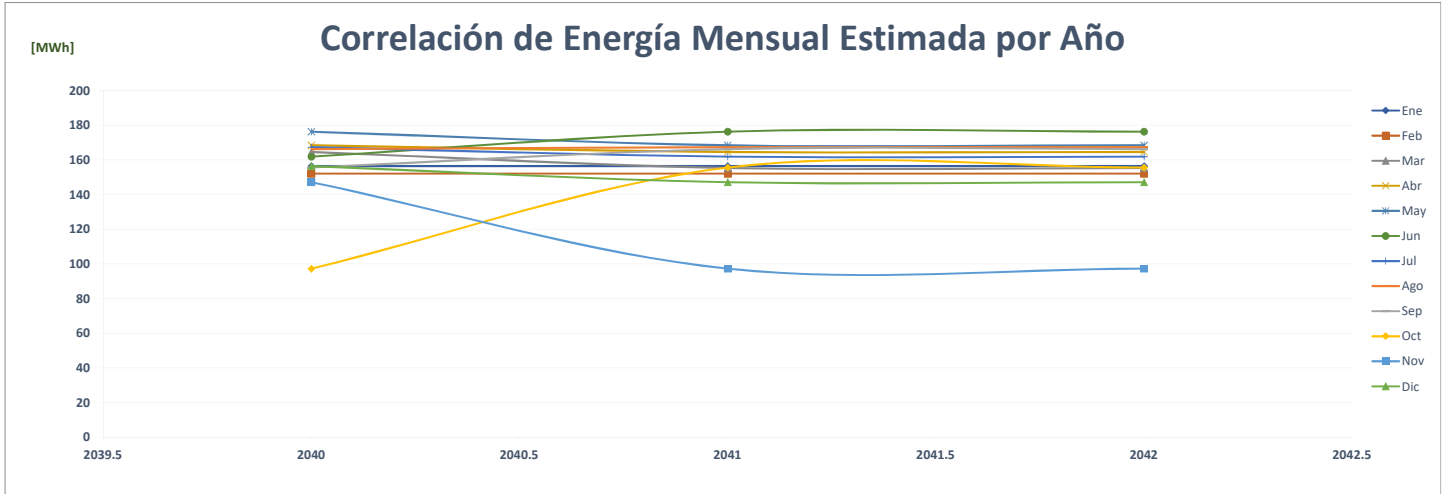





### Comparación de Hacienda El Rodeo, S.A.

		ENERGÍA (MWh)												PROMEDIO	%
	Año	Ene	Feb	Mar	Abr	May	Jun	Jul	Ago	Sep	Oct	Nov	Dic		
AÑO 2	2020	-	-	-	234	176	148	169	147	150	200	177	192	<b>133</b>	-
AÑO 1	2021	173	204	193	215	218	220	227	225	220	225	236	219	<b>215</b>	<b>61.6%</b>
AÑO 0	2022	256	215	288	272	256	242	-	-	-	-	-	-	<b>127</b>	<b>-40.6%</b>
AÑO 1	2023	256	215	288	272	256	225	235	236	228	235	228	235	<b>243</b>	<b>90.3%</b>
AÑO 2	2024	235	256	215	288	272	256	225	235	236	228	235	228	<b>243</b>	<b>0.0%</b>
AÑO 3	2025	235	256	215	288	272	256	225	235	236	228	235	228	<b>243</b>	<b>0.0%</b>
AÑO 4	2026	235	256	215	288	272	256	225	235	236	228	235	228	<b>243</b>	<b>0.0%</b>

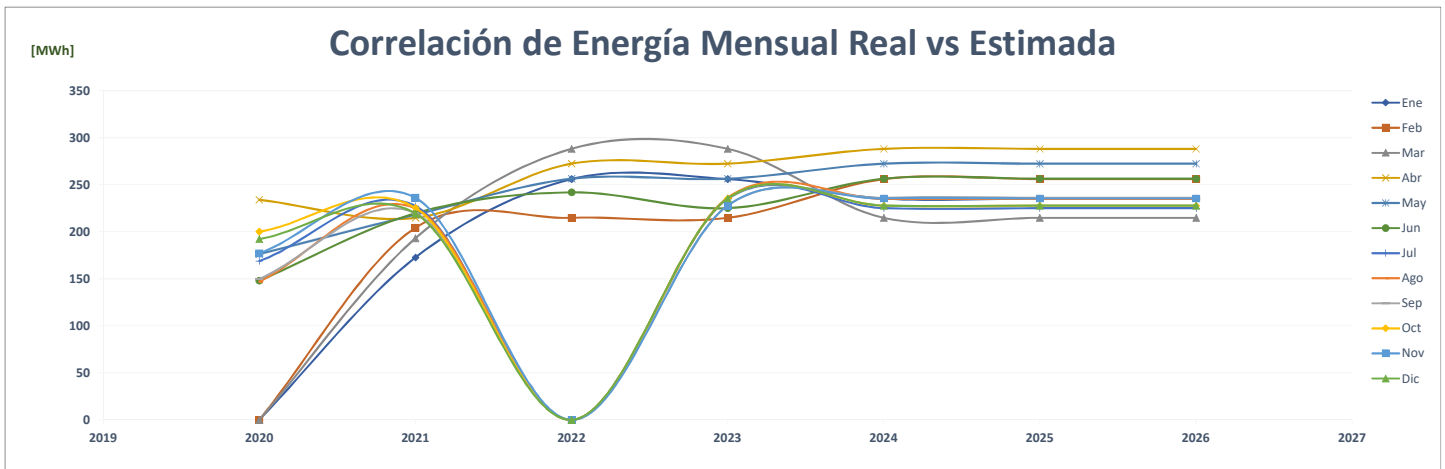
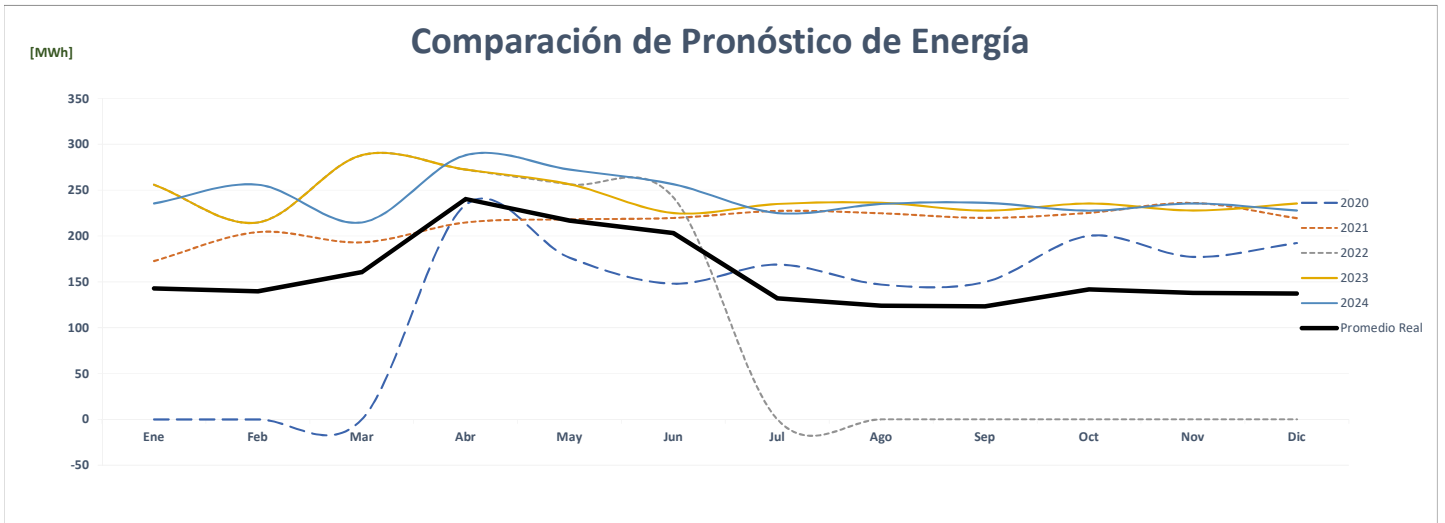
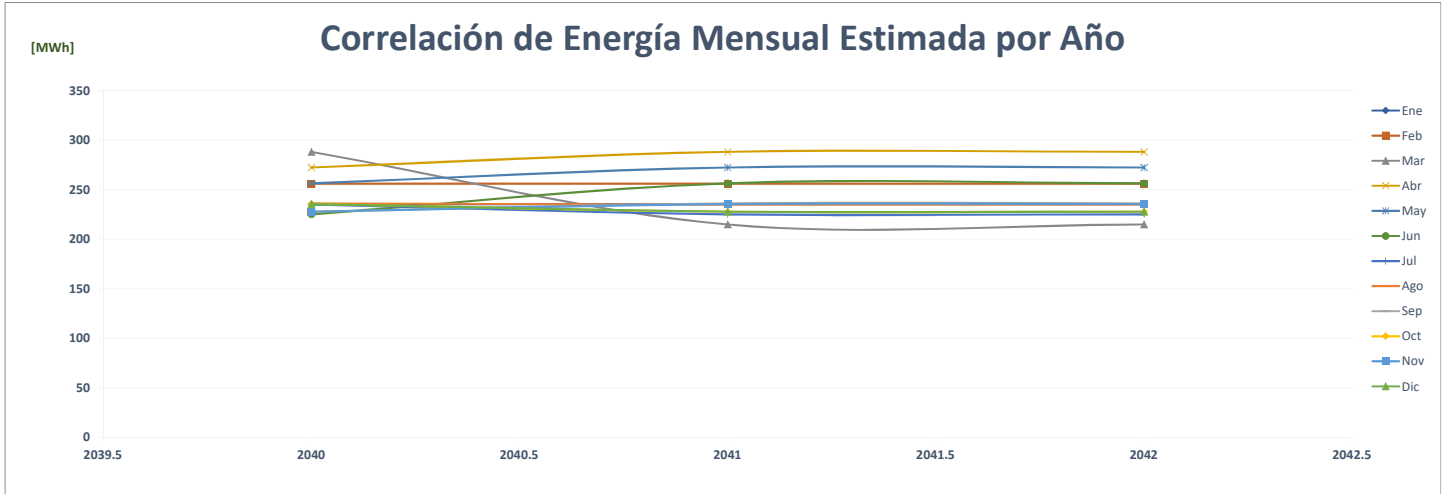

### Comparación de Romero Barrio Bolivar

ENERGÍA (MWh)														PROMEDIO	%
Año	Ene	Feb	Mar	Abr	May	Jun	Jul	Ago	Sep	Oct	Nov	Dic			
AÑO 2	2020	65	62	62	58	61	62	61	58	53	58	55	57	<b>60</b>	-
AÑO 1	2021	62	60	65	58	64	59	59	61	60	55	56	60	<b>60</b>	<b>0.8%</b>
AÑO 0	2022	54	55	65	64	65	61	-	-	-	-	-	-	<b>30</b>	<b>-49.5%</b>
AÑO 1	2023	72	61	75	72	70	71	73	68	65	68	71	66	<b>69</b>	<b>128.4%</b>
AÑO 2	2024	66	72	61	75	72	70	71	73	68	65	68	71	<b>69</b>	<b>0.0%</b>
AÑO 3	2025	66	72	61	75	72	70	71	73	68	65	68	71	<b>69</b>	<b>0.0%</b>
AÑO 4	2026	66	72	61	75	72	70	71	73	68	65	68	71	<b>69</b>	<b>0.0%</b>

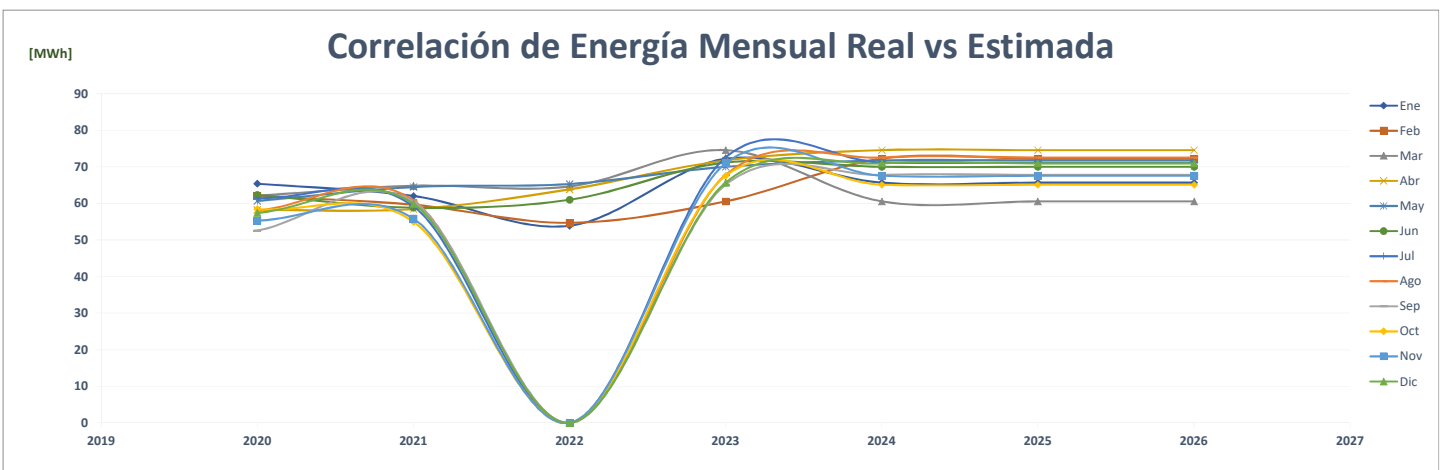
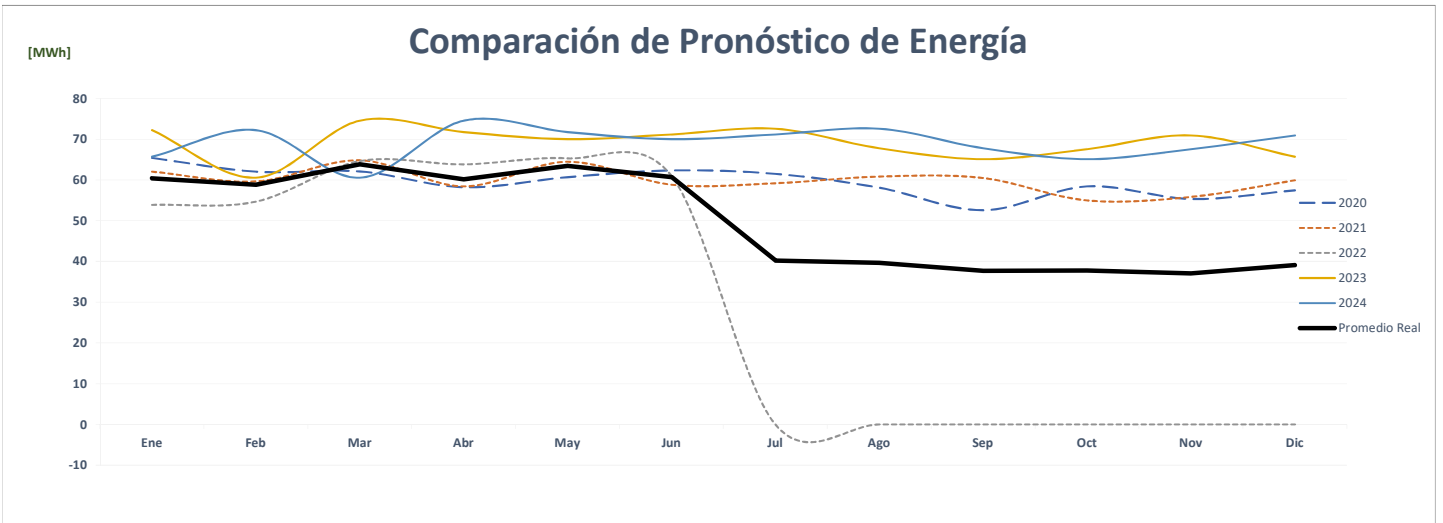
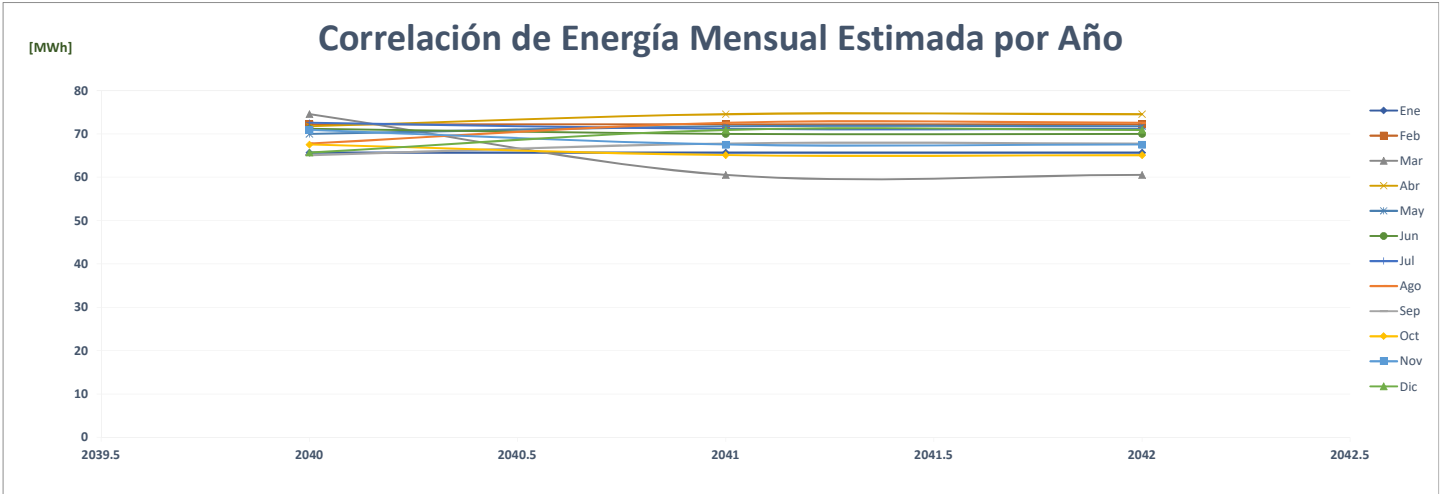

### Comparación de Romero Plaza Bugaba

ENERGÍA (MWh)														PROMEDIO	%
Año	Ene	Feb	Mar	Abr	May	Jun	Jul	Ago	Sep	Oct	Nov	Dic			
AÑO 2	2020	131	124	130	123	129	118	127	120	119	122	117	133	<b>124</b>	-
AÑO 1	2021	129	116	127	122	122	119	115	108	105	107	103	110	<b>115</b>	-7.3%
AÑO 0	2022	110	101	112	107	106	107	-	-	-	-	-	-	<b>54</b>	-53.5%
AÑO 1	2023	141	141	143	151	148	146	144	149	138	149	139	136	<b>144</b>	168.1%
AÑO 2	2024	136	141	141	143	151	148	146	144	149	138	149	139	<b>144</b>	0.0%
AÑO 3	2025	136	141	141	143	151	148	146	144	149	138	149	139	<b>144</b>	0.0%
AÑO 4	2026	136	141	141	143	151	148	146	144	149	138	149	139	<b>144</b>	0.0%

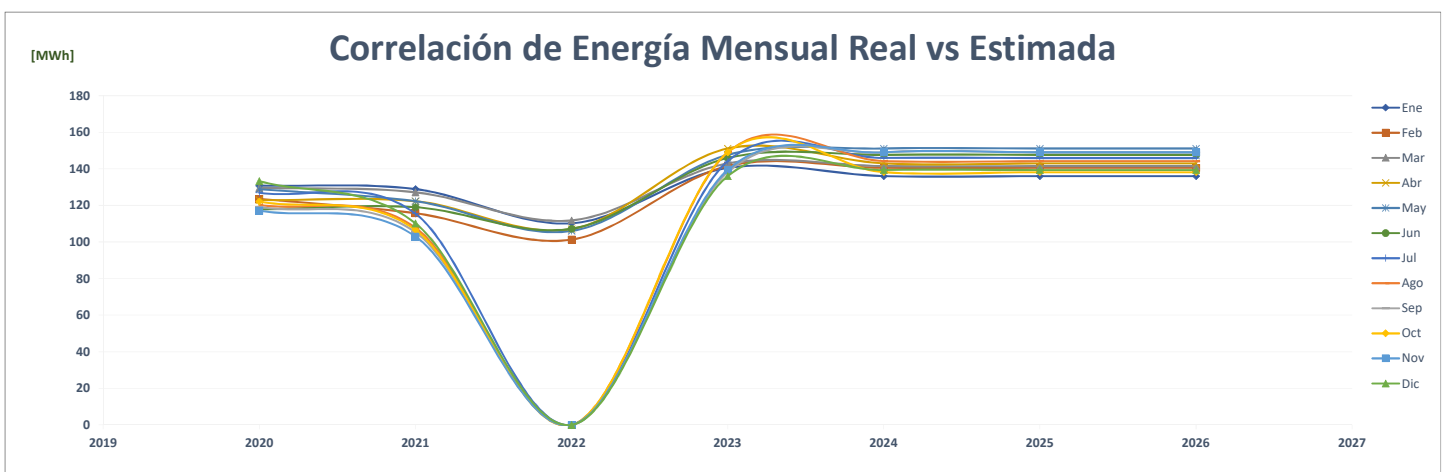
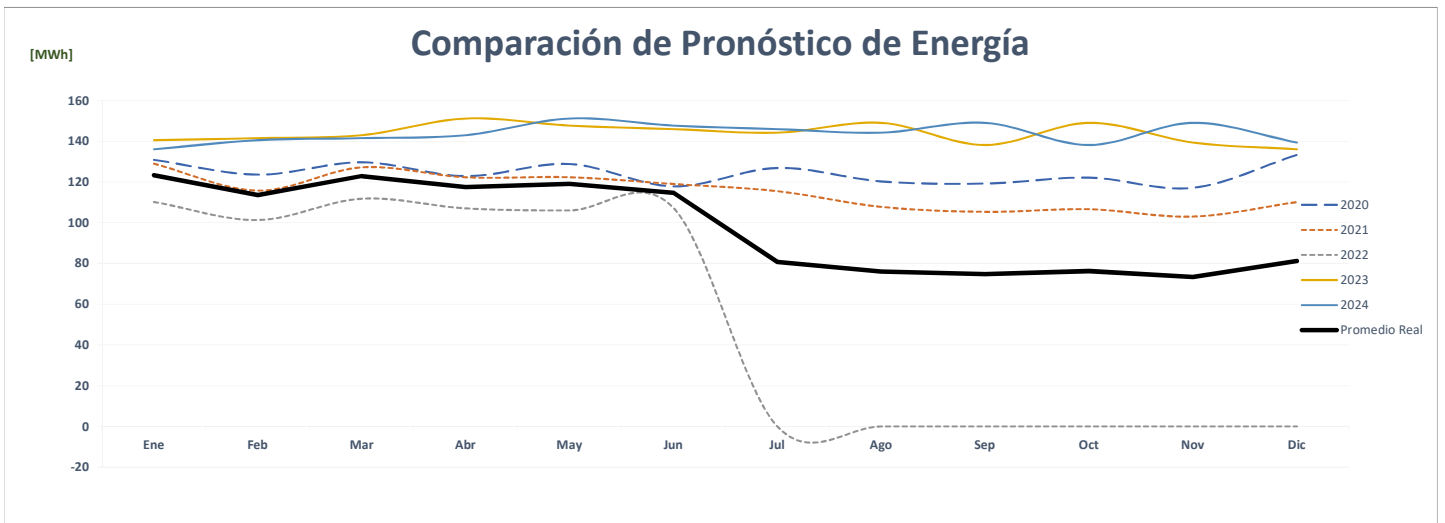
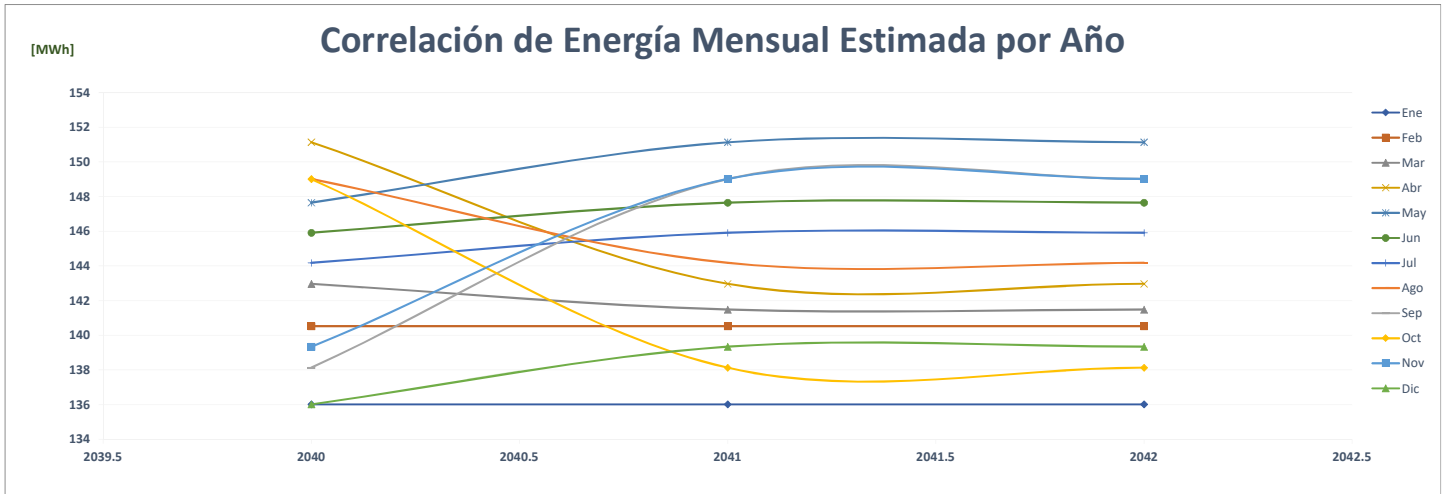

### Comparación de Romero Doleguita

		ENERGÍA (MWh)													%
	Año	Ene	Feb	Mar	Abr	May	Jun	Jul	Ago	Sep	Oct	Nov	Dic	PROMEDIO	
AÑO 2	2020	114	109	115	97	101	101	103	103	99	103	101	102	<b>104</b>	-
AÑO 1	2021	98	93	104	107	104	96	100	99	91	93	92	94	<b>98</b>	<b>-6.1%</b>
AÑO 0	2022	91	84	97	89	94	91	-	-	-	-	-	-	<b>46</b>	<b>-53.3%</b>
AÑO 1	2023	128	115	129	144	133	126	138	130	130	130	131	124	<b>130</b>	<b>184.7%</b>
AÑO 2	2024	124	128	115	129	144	133	126	138	130	130	130	131	<b>130</b>	<b>0.0%</b>
AÑO 3	2025	124	128	115	129	144	133	126	138	130	130	130	131	<b>130</b>	<b>0.0%</b>
AÑO 4	2026	124	128	115	129	144	133	126	138	130	130	130	131	<b>130</b>	<b>0.0%</b>

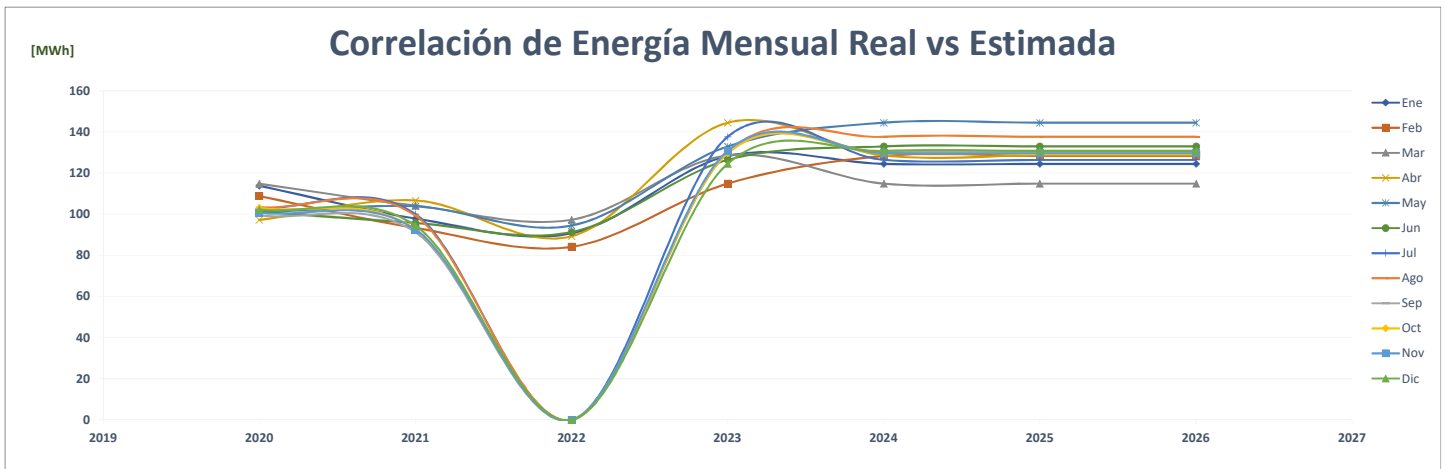
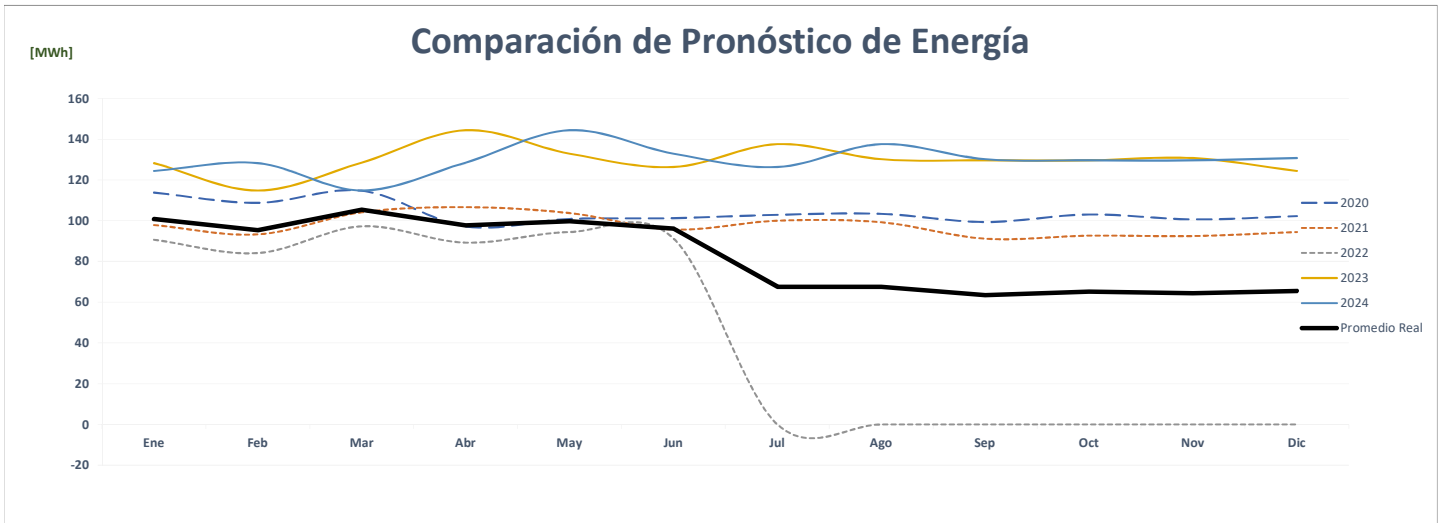
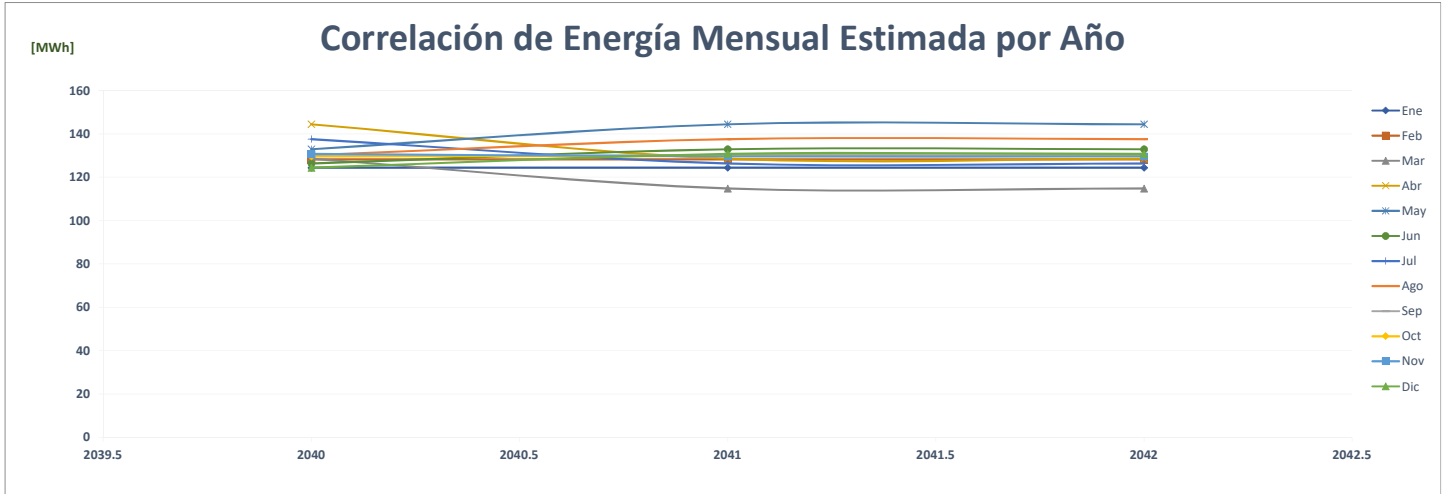

### Comparación de Romero La Riviera

		ENERGÍA (MWh)												PROMEDIO	%
	Año	Ene	Feb	Mar	Abr	May	Jun	Jul	Ago	Sep	Oct	Nov	Dic		
AÑO 2	2020	90	83	89	72	78	83	85	78	78	81	84	84	<b>82</b>	-
AÑO 1	2021	80	72	79	80	84	69	75	76	72	75	75	78	<b>76</b>	-7.0%
AÑO 0	2022	74	65	75	71	82	80	-	-	-	-	-	-	<b>37</b>	-51.1%
AÑO 1	2023	110	94	109	99	109	105	107	107	112	108	100	104	<b>105</b>	182.4%
AÑO 2	2024	104	110	94	109	99	109	105	107	107	112	108	100	<b>105</b>	0.0%
AÑO 3	2025	104	110	94	109	99	109	105	107	107	112	108	100	<b>105</b>	0.0%
AÑO 4	2026	104	110	94	109	99	109	105	107	107	112	108	100	<b>105</b>	0.0%

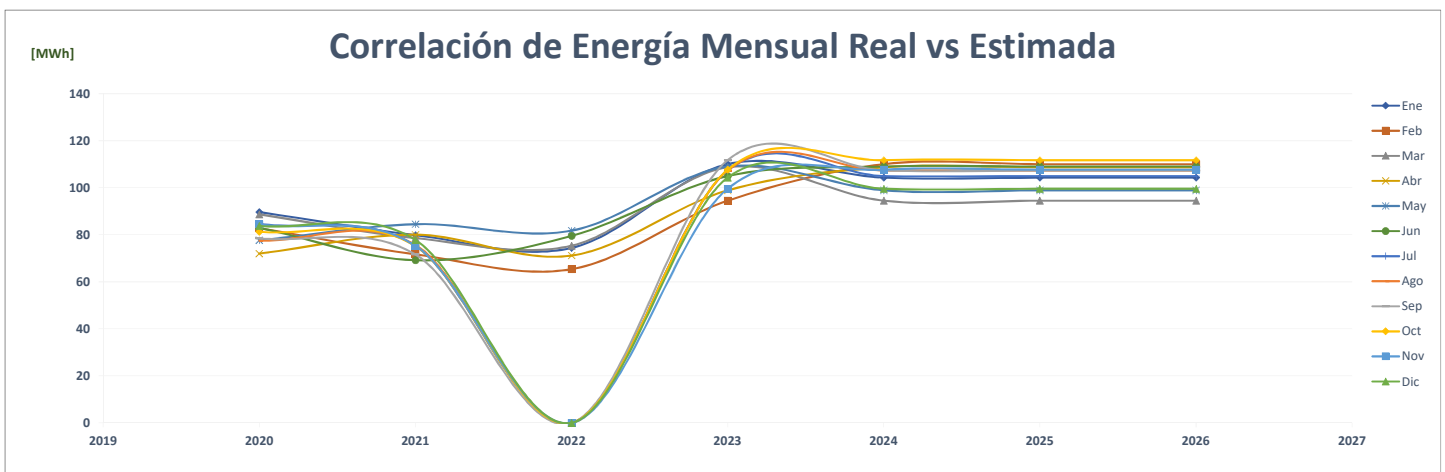
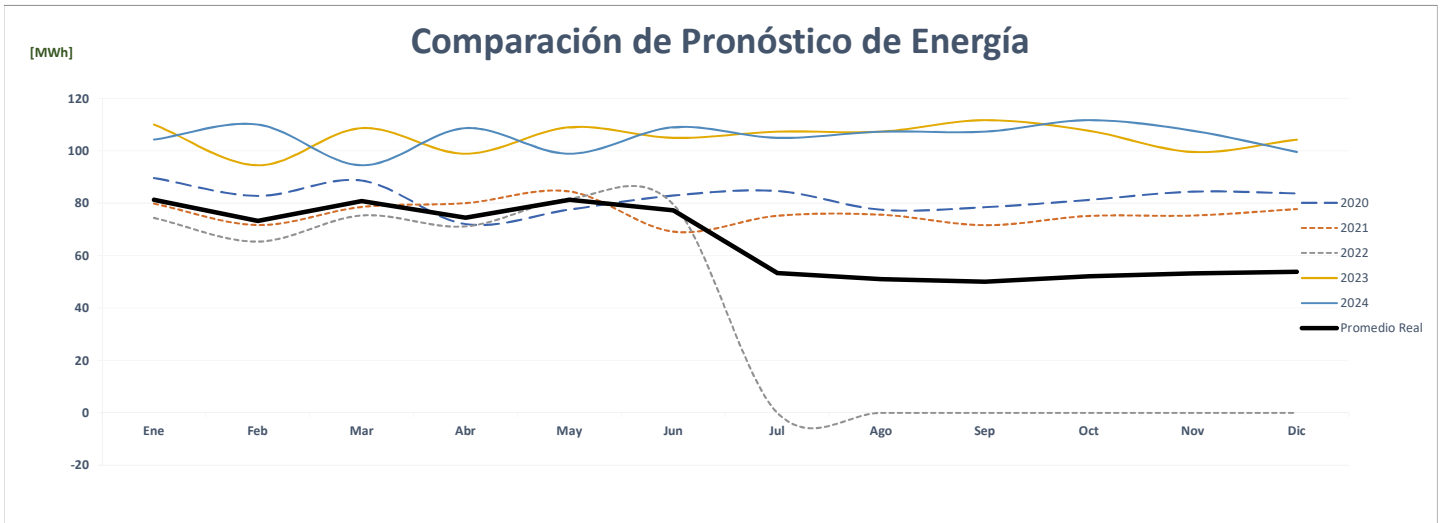
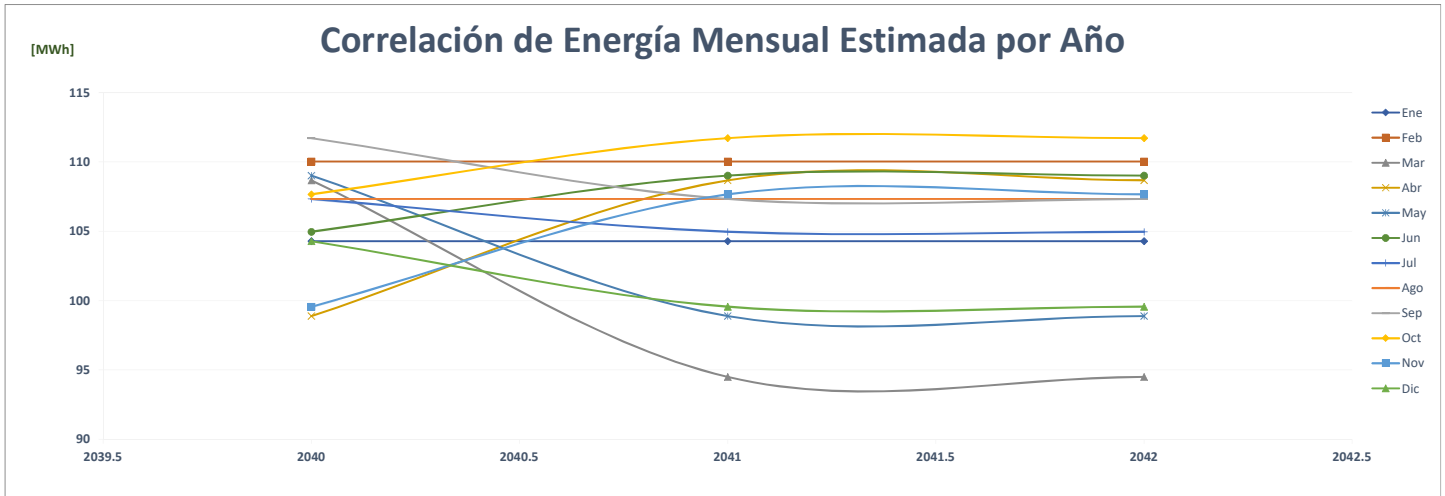

### Comparación de Romero Parque David

		ENERGÍA (MWh)												PROMEDIO	%
	Año	Ene	Feb	Mar	Abr	May	Jun	Jul	Ago	Sep	Oct	Nov	Dic		
AÑO 2	2020	116	110	136	135	137	115	110	103	105	110	109	120	<b>117</b>	-
AÑO 1	2021	109	112	123	111	112	107	79	75	74	78	76	85	<b>95</b>	<b>-18.8%</b>
AÑO 0	2022	97	101	105	107	108	103	-	-	-	-	-	-	<b>52</b>	<b>-45.6%</b>
AÑO 1	2023	130	107	146	137	127	124	126	123	129	126	134	126	<b>128</b>	<b>147.2%</b>
AÑO 2	2024	126	130	107	146	137	127	124	126	123	129	126	134	<b>128</b>	<b>0.0%</b>
AÑO 3	2025	126	130	107	146	137	127	124	126	123	129	126	134	<b>128</b>	<b>0.0%</b>
AÑO 4	2026	126	130	107	146	137	127	124	126	123	129	126	134	<b>128</b>	<b>0.0%</b>

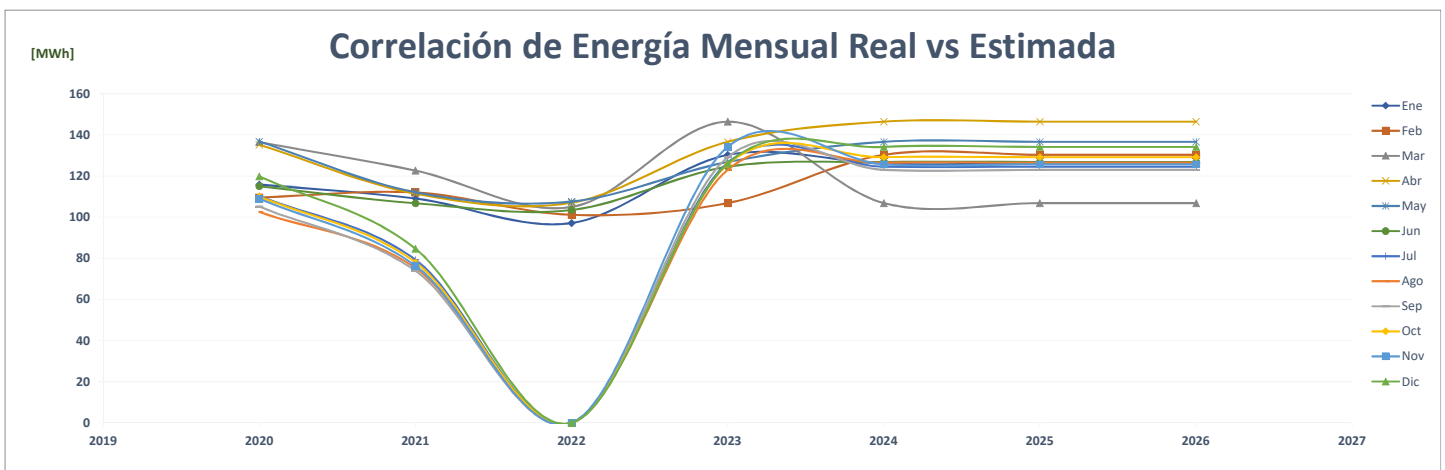
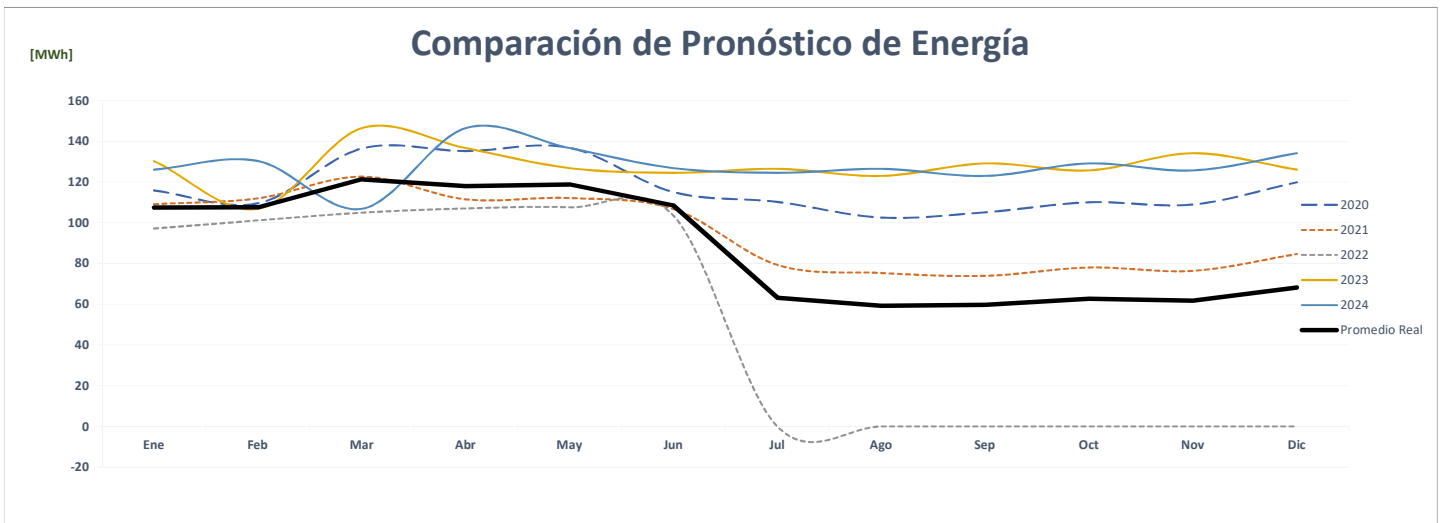
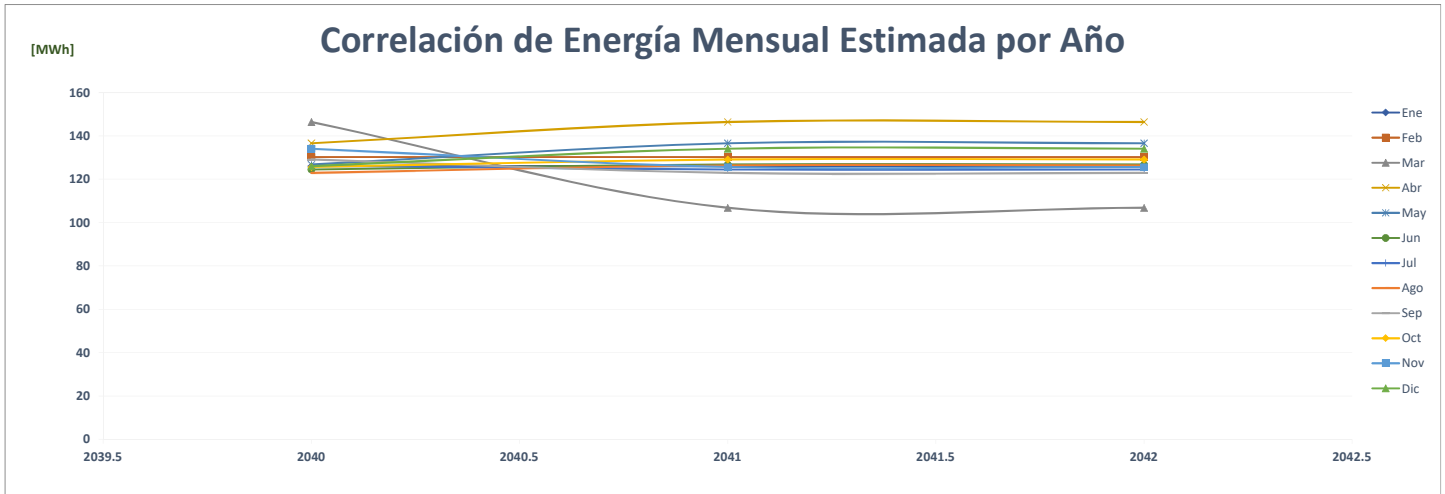

### Comparación de Romero San Mateo

ENERGÍA (MWh)														PROMEDIO	%
Año	Ene	Feb	Mar	Abr	May	Jun	Jul	Ago	Sep	Oct	Nov	Dic			
AÑO 2	2020	178	175	180	148	154	148	153	147	151	146	147	146	<b>156</b>	-
AÑO 1	2021	140	136	153	147	150	137	137	136	132	126	119	126	<b>136</b>	<b>-12.6%</b>
AÑO 0	2022	130	122	138	131	128	118	-	-	-	-	-	-	<b>64</b>	<b>-53.2%</b>
AÑO 1	2023	187	163	185	349	183	179	176	178	175	176	188	177	<b>193</b>	<b>201.9%</b>
AÑO 2	2024	177	187	163	185	349	183	179	176	178	175	176	188	<b>193</b>	<b>0.0%</b>
AÑO 3	2025	177	187	163	185	349	183	179	176	178	175	176	188	<b>193</b>	<b>0.0%</b>
AÑO 4	2026	177	187	163	185	349	183	179	176	178	175	176	188	<b>193</b>	<b>0.0%</b>

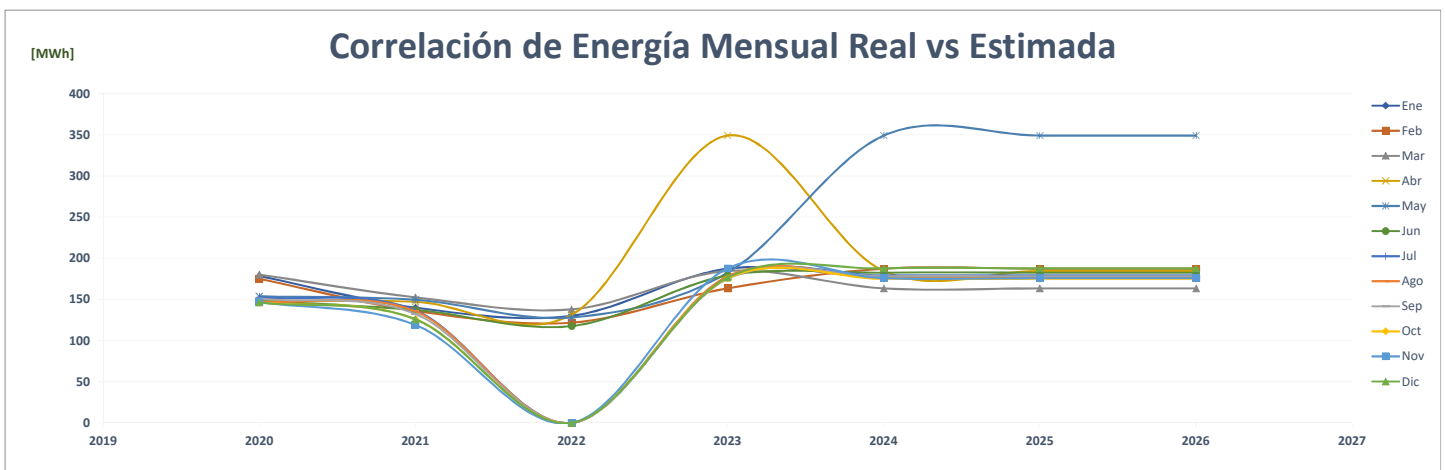
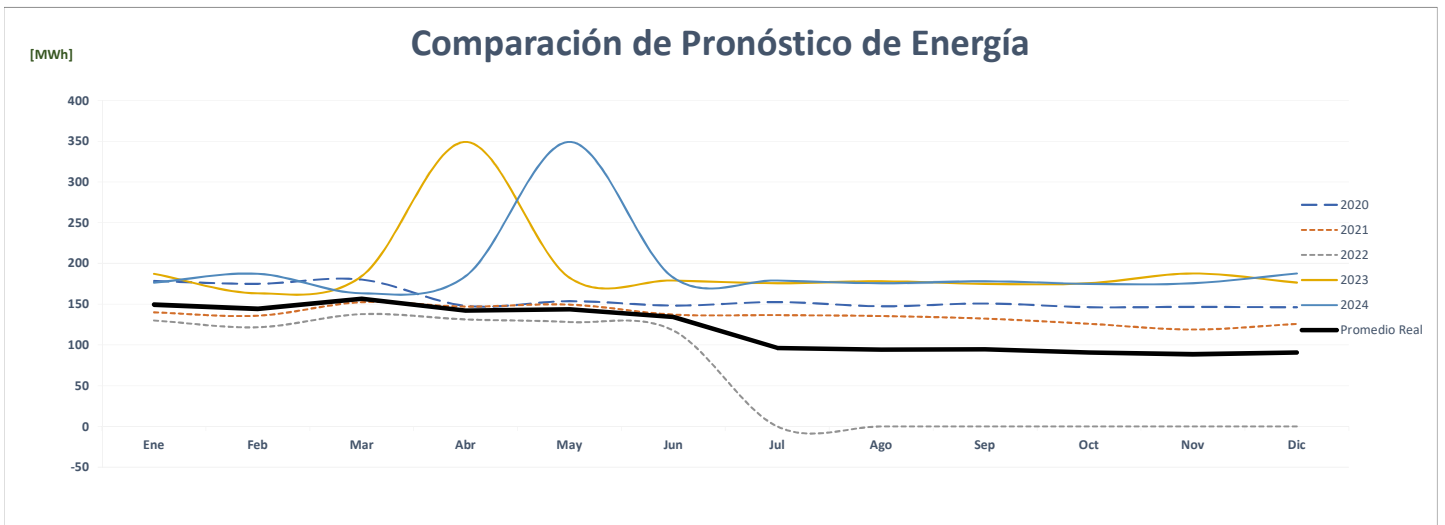
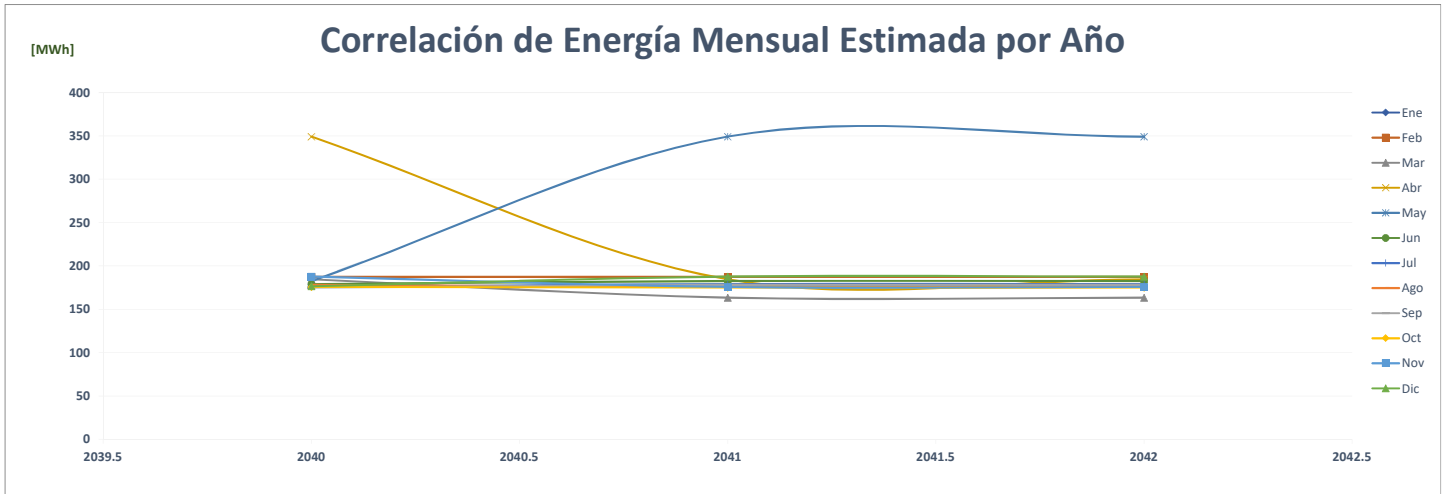

### Comparación de Súper Riba Smith Alta Plaza

		ENERGÍA (MWh)												%	
	Año	Ene	Feb	Mar	Abr	May	Jun	Jul	Ago	Sep	Oct	Nov	Dic	PROMEDIO	
AÑO 2	2020	244	229	248	215	216	206	214	212	215	222	211	218	221	-
AÑO 1	2021	212	200	233	222	235	222	237	232	227	237	225	241	227	2.8%
AÑO 0	2022	234	217	245	242	252	241	-	-	-	-	-	-	119	-47.5%
AÑO 1	2023	236	219	248	244	237	225	239	235	229	240	227	243	235	97.3%
AÑO 2	2024	243	237	220	249	245	238	226	241	236	230	241	228	236	0.5%
AÑO 3	2025	244	237	220	249	245	238	226	241	236	230	241	228	236	0.0%
AÑO 4	2026	244	237	220	249	245	238	226	241	236	230	241	228	236	0.0%

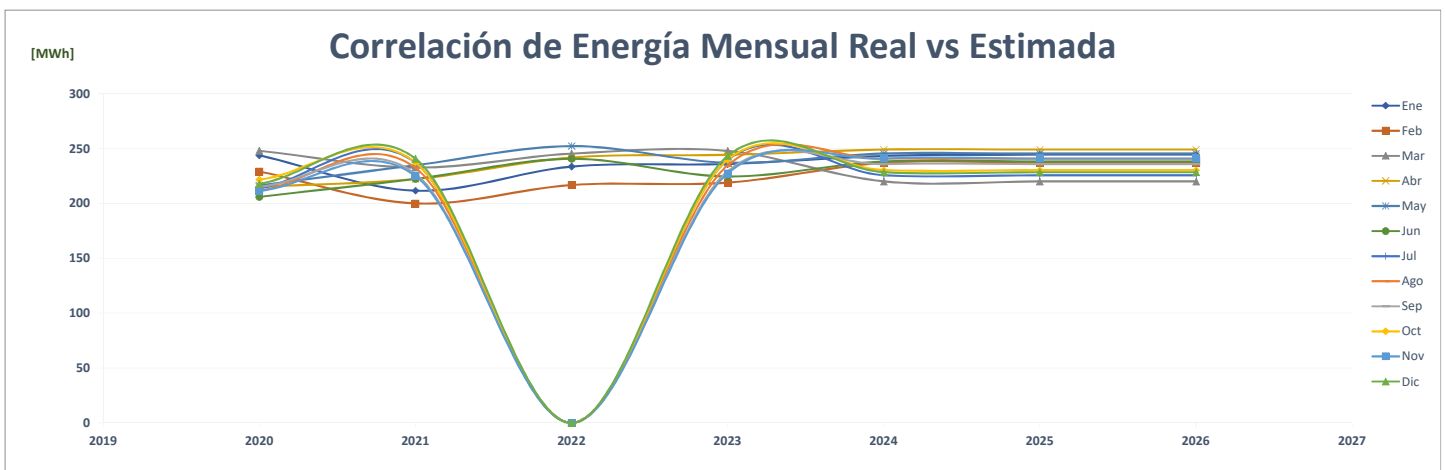
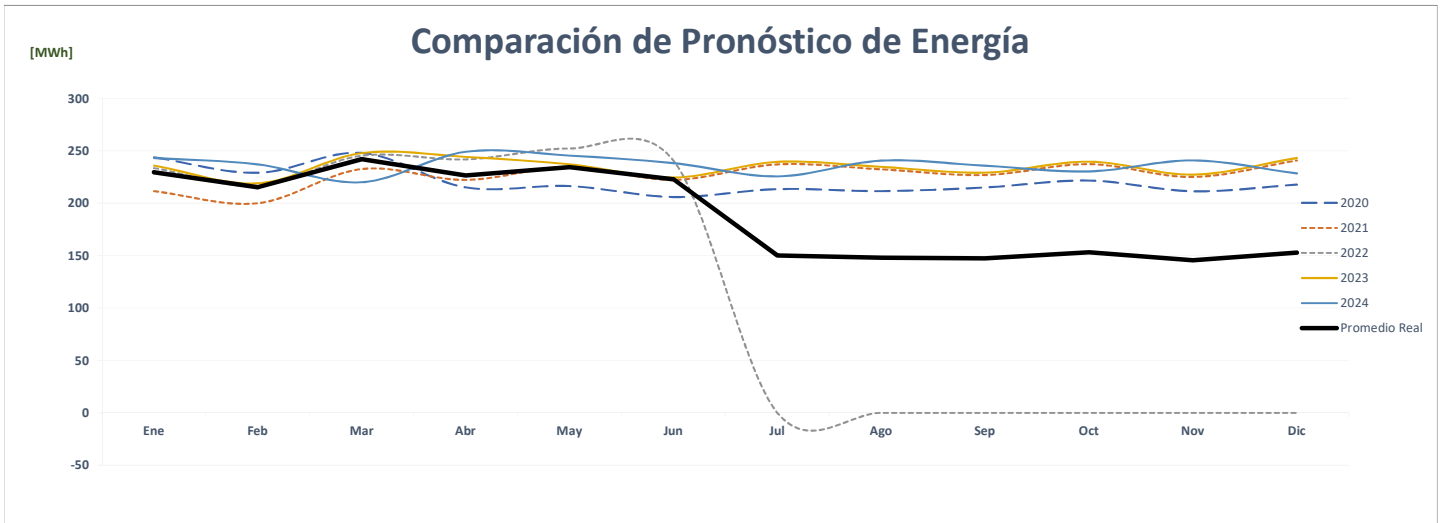
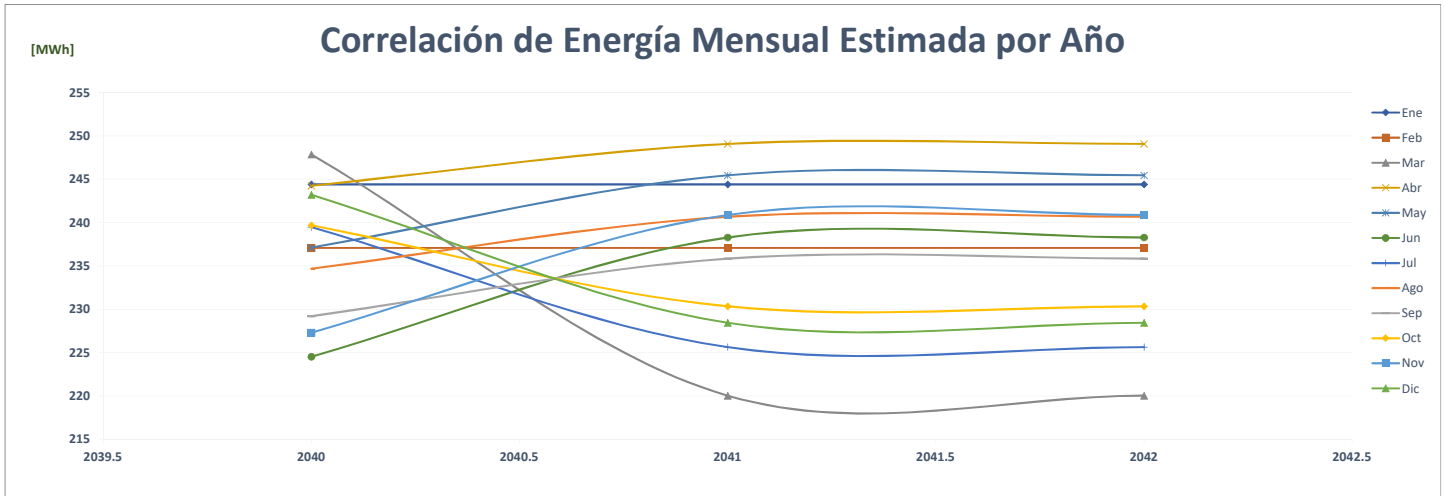



### Comparación de Súper Riba Smith Brisas Del Golf

		ENERGÍA (MWh)													%
	Año	Ene	Feb	Mar	Abr	May	Jun	Jul	Ago	Sep	Oct	Nov	Dic	PROMEDIO	
AÑO 2	2020	313	303	321	276	298	284	297	293	301	318	301	315	<b>302</b>	-
AÑO 1	2021	294	279	324	312	318	302	319	323	308	327	305	337	<b>312</b>	3.5%
AÑO 0	2022	326	294	326	308	324	308	-	-	-	-	-	-	<b>159</b>	-49.7%
AÑO 1	2023	330	297	329	312	321	305	322	326	311	330	308	341	<b>317</b>	103.1%
AÑO 2	2024	341	331	298	330	313	323	306	324	328	313	332	309	<b>321</b>	0.5%
AÑO 3	2025	342	331	298	330	313	323	306	324	328	313	332	309	<b>321</b>	0.0%
AÑO 4	2026	342	331	298	330	313	323	306	324	328	313	332	309	<b>321</b>	0.0%

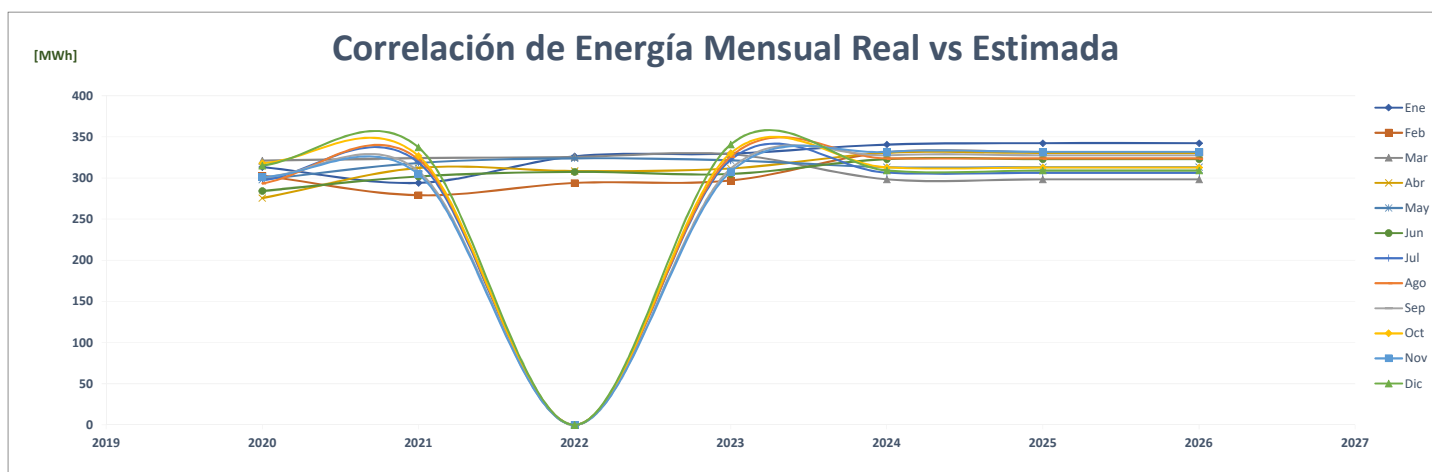
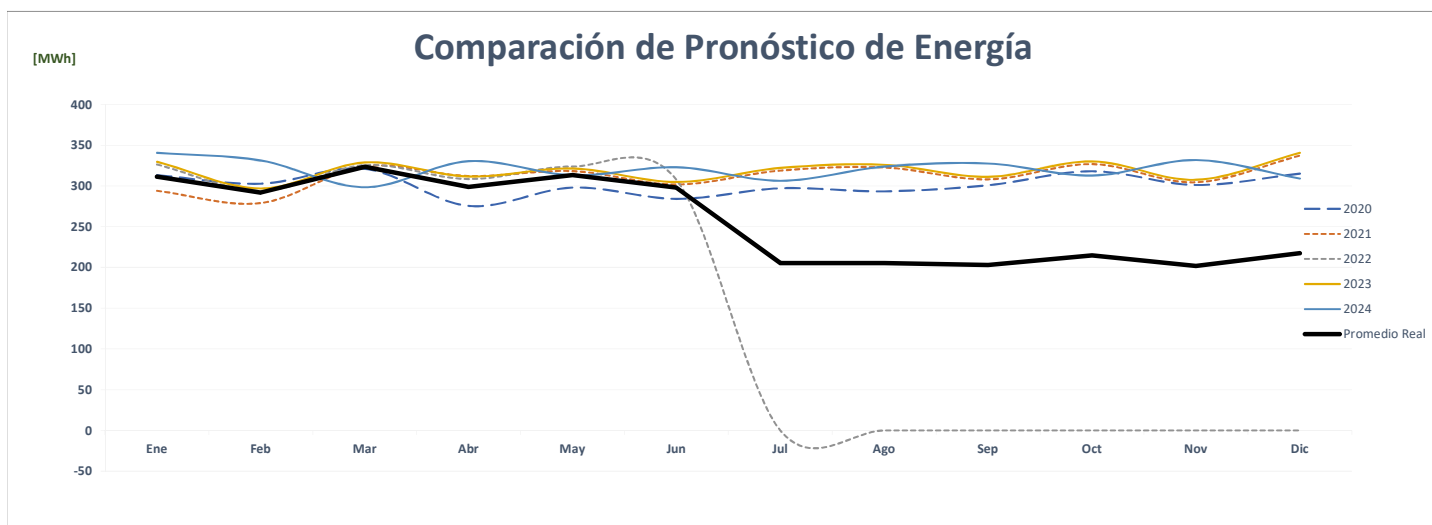
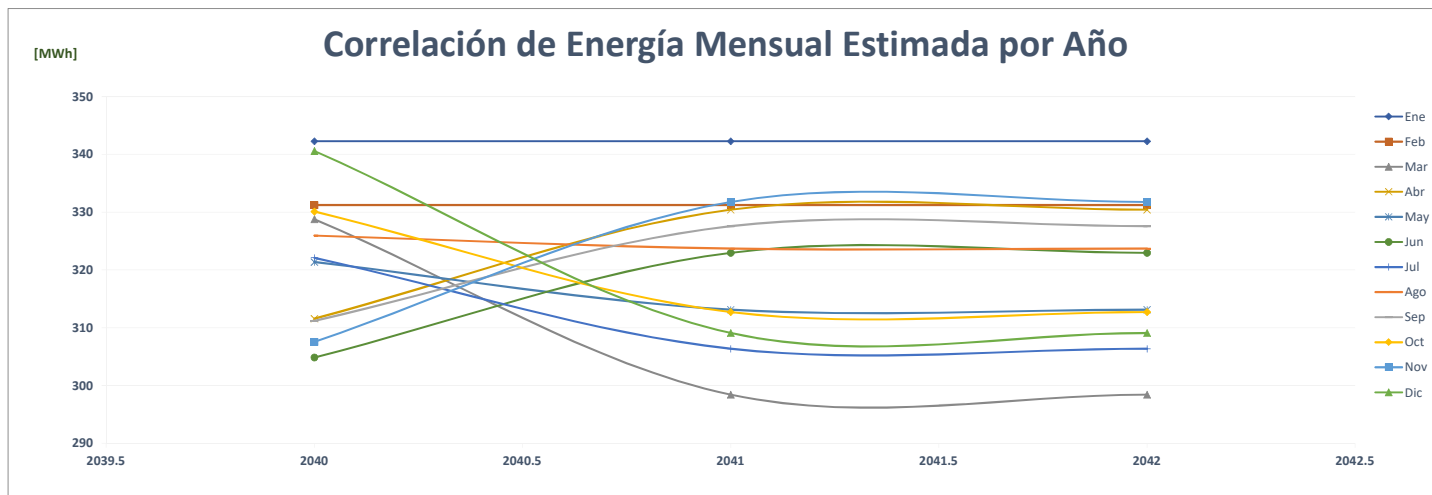

### Comparación de Super Riba Smith Bella Vista

		ENERGÍA (MWh)												PROMEDIO	%
AÑO	Año	Ene	Feb	Mar	Abr	May	Jun	Jul	Ago	Sep	Oct	Nov	Dic		
AÑO 2	2020	343	323	341	299	320	301	300	300	299	313	302	323	314	-
AÑO 1	2021	310	288	335	321	340	336	342	337	322	350	334	306	327	4.2%
AÑO 0	2022	292	268	287	281	297	280	-	-	-	-	-	-	119	-56.5%
AÑO 1	2023	295	271	290	284	343	339	345	341	325	354	337	309	319	124.7%
AÑO 2	2024	309	297	272	291	285	345	341	347	342	327	356	339	321	0.5%
AÑO 3	2025	310	297	272	291	285	345	341	347	342	327	356	339	321	0.0%
AÑO 4	2026	310	297	272	291	285	345	341	347	342	327	356	339	321	0.0%

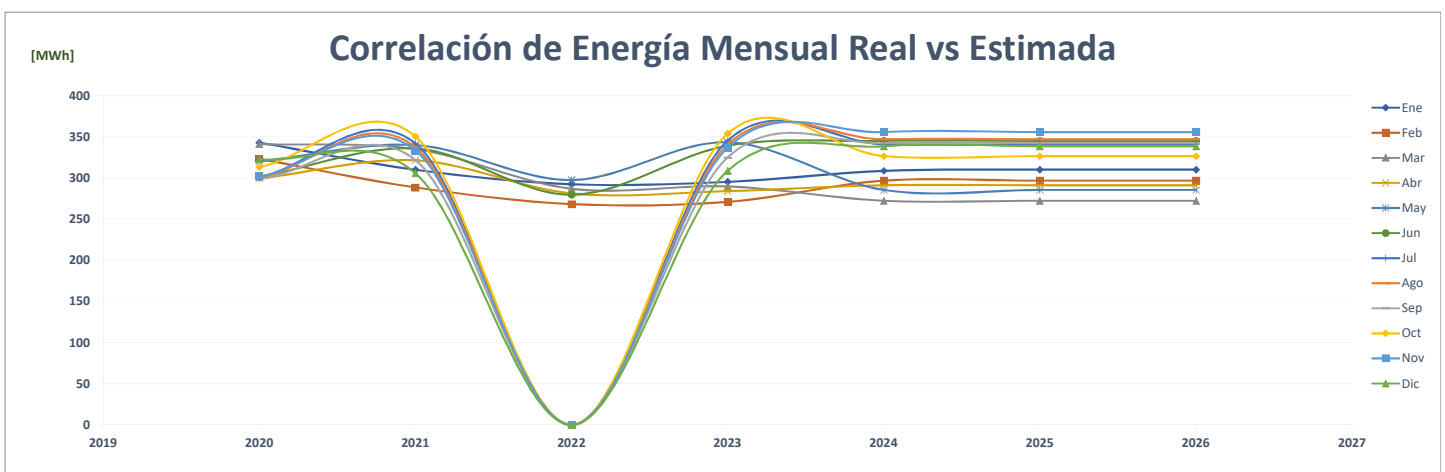
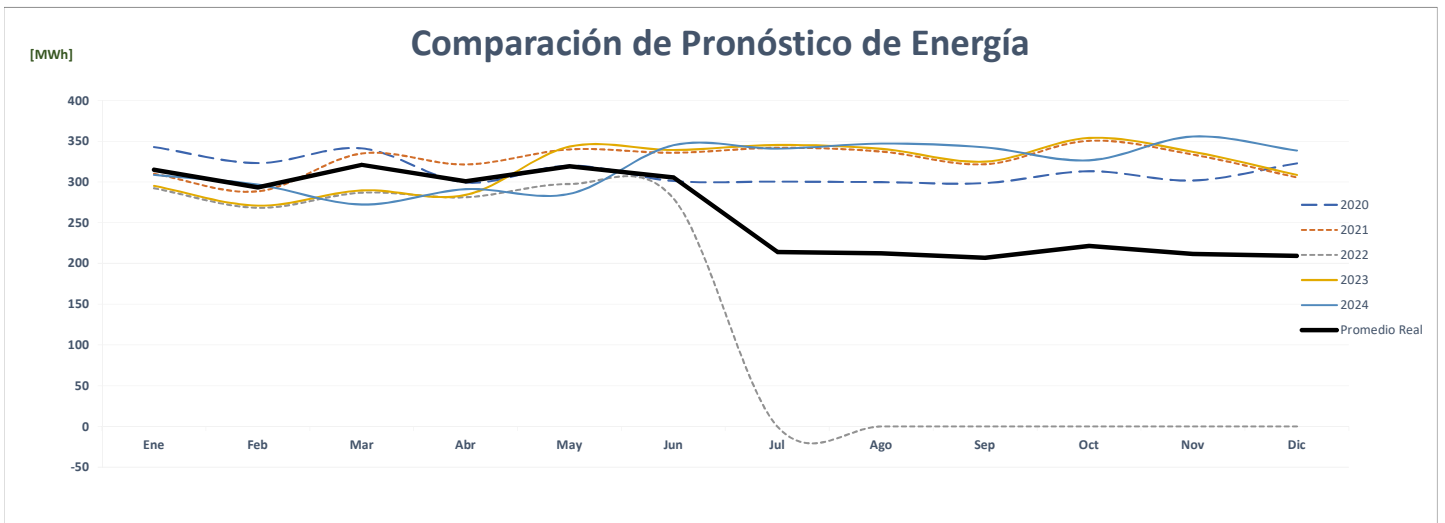
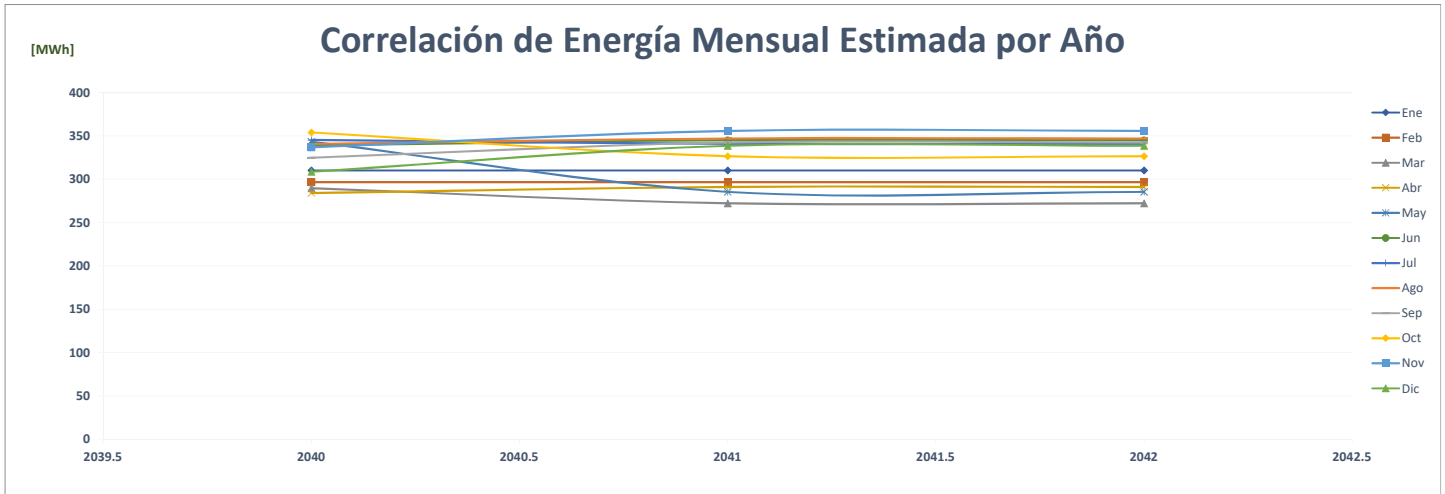

### Comparación de Súper Riba Smith Costa Del Este

		ENERGÍA (MWh)												%	
	Año	Ene	Feb	Mar	Abr	May	Jun	Jul	Ago	Sep	Oct	Nov	Dic	PROMEDIO	
AÑO 2	2020	415	393	410	372	384	368	369	373	370	383	367	381	<b>382</b>	-
AÑO 1	2021	361	334	376	370	393	377	390	393	380	390	367	399	<b>378</b>	-1.2%
AÑO 0	2022	385	346	390	381	387	372	-	-	-	-	-	-	<b>188</b>	-50.1%
AÑO 1	2023	389	350	394	385	397	381	394	397	384	394	371	403	<b>387</b>	105.2%
AÑO 2	2024	403	391	351	396	387	399	383	396	399	386	396	373	<b>388</b>	0.5%
AÑO 3	2025	405	391	351	396	387	399	383	396	399	386	396	373	<b>388</b>	0.0%
AÑO 4	2026	405	391	351	396	387	399	383	396	399	386	396	373	<b>388</b>	0.0%

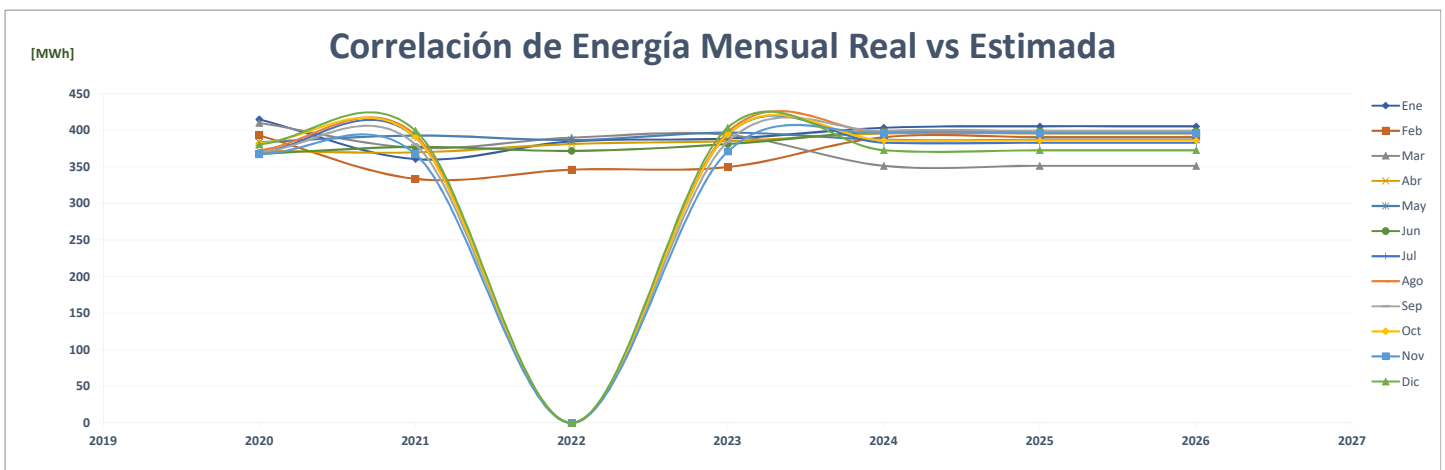
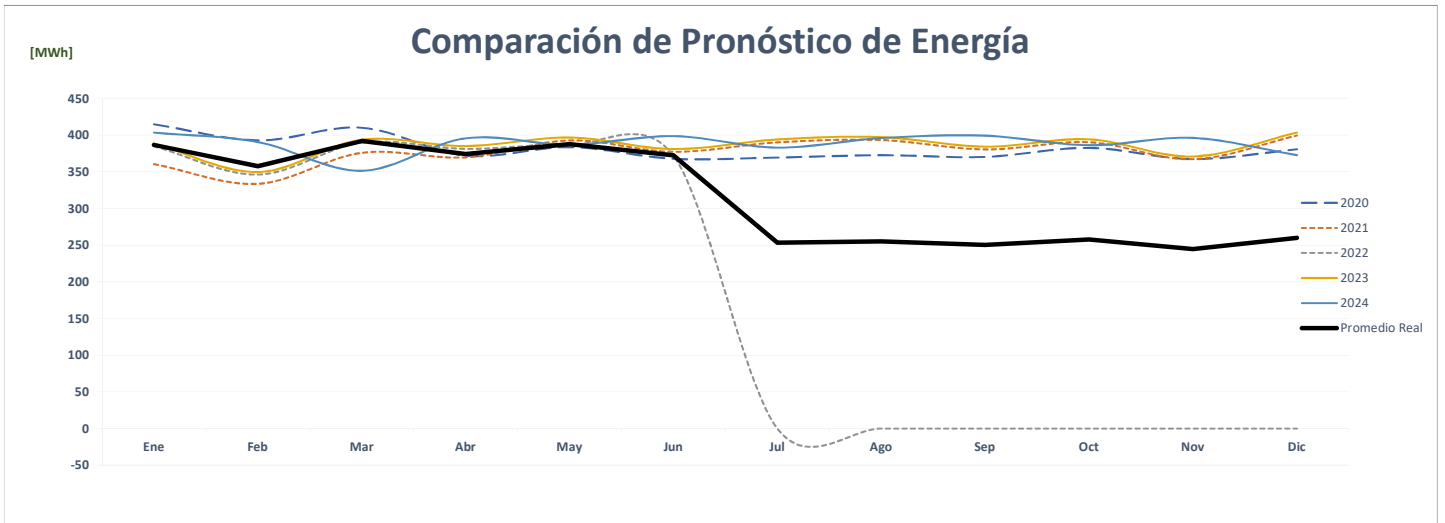
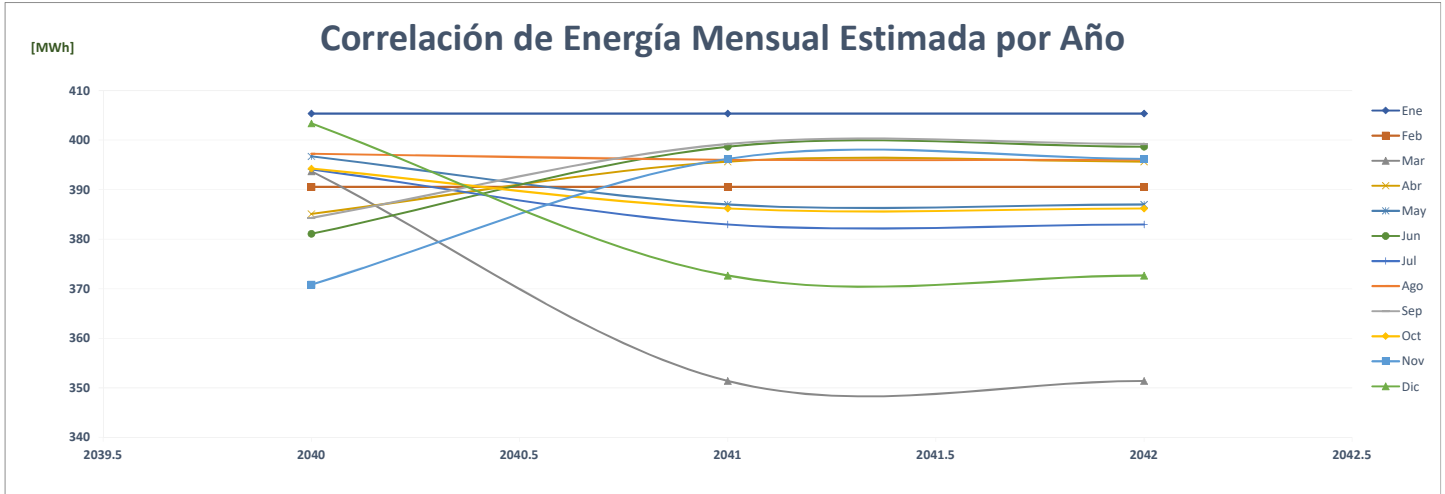

## Comparación de Súper Riba Smith Chitré

		ENERGÍA (MWh)												PROMEDIO	%
Año		Ene	Feb	Mar	Abr	May	Jun	Jul	Ago	Sep	Oct	Nov	Dic		
AÑO 2	2020	77	78	79	69	73	68	70	70	69	74	72	77	<b>73</b>	-
AÑO 1	2021	74	68	81	78	78	71	75	75	74	74	71	78	<b>75</b>	<b>2.6%</b>
AÑO 0	2022	74	67	80	76	73	69	-	-	-	-	-	-	<b>37</b>	<b>-51.0%</b>
AÑO 1	2023	75	68	81	77	79	72	75	76	74	74	72	79	<b>75</b>	<b>105.4%</b>
AÑO 2	2024	79	75	68	81	77	80	73	76	76	75	75	72	<b>76</b>	<b>0.5%</b>
AÑO 3	2025	79	75	68	81	77	80	73	76	76	75	75	72	<b>76</b>	<b>0.0%</b>
AÑO 4	2026	79	75	68	81	77	80	73	76	76	75	75	72	<b>76</b>	<b>0.0%</b>

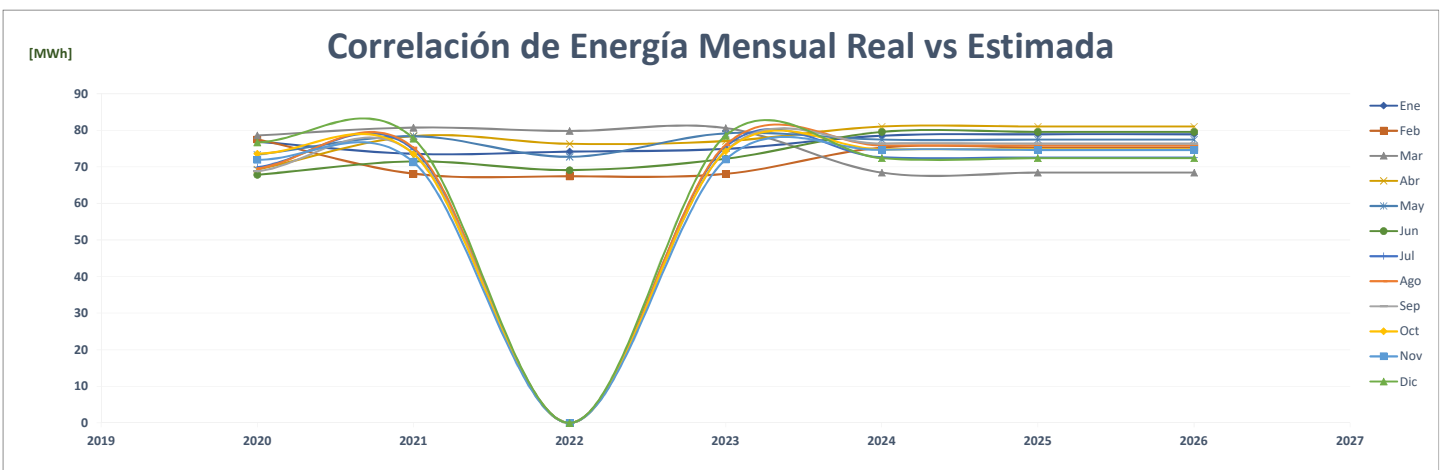
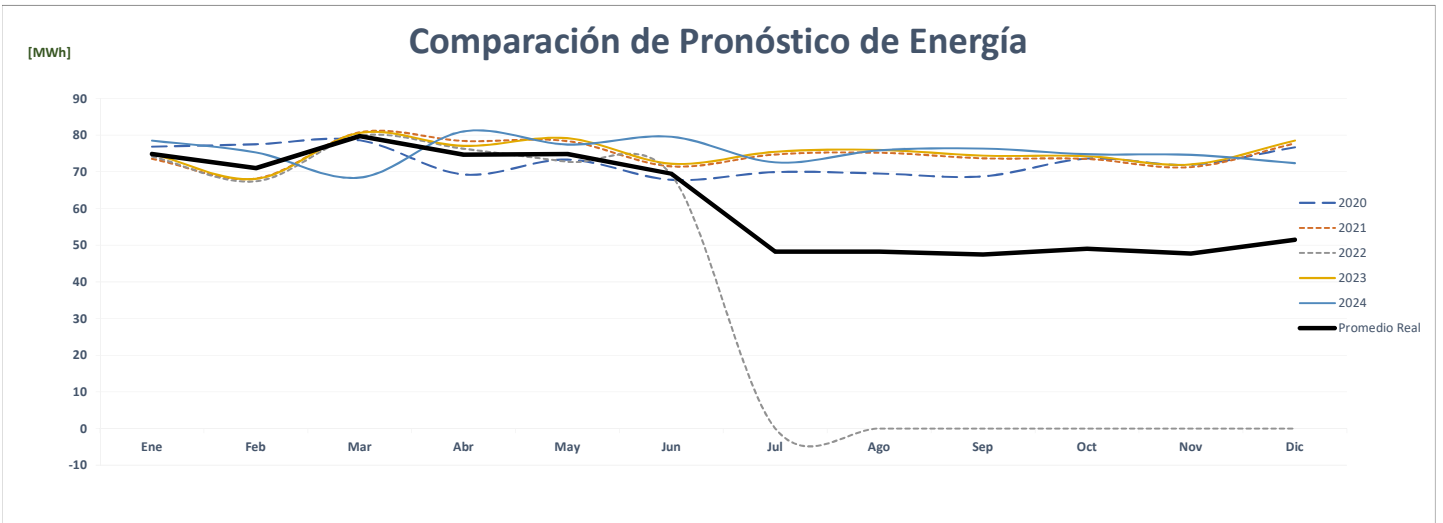
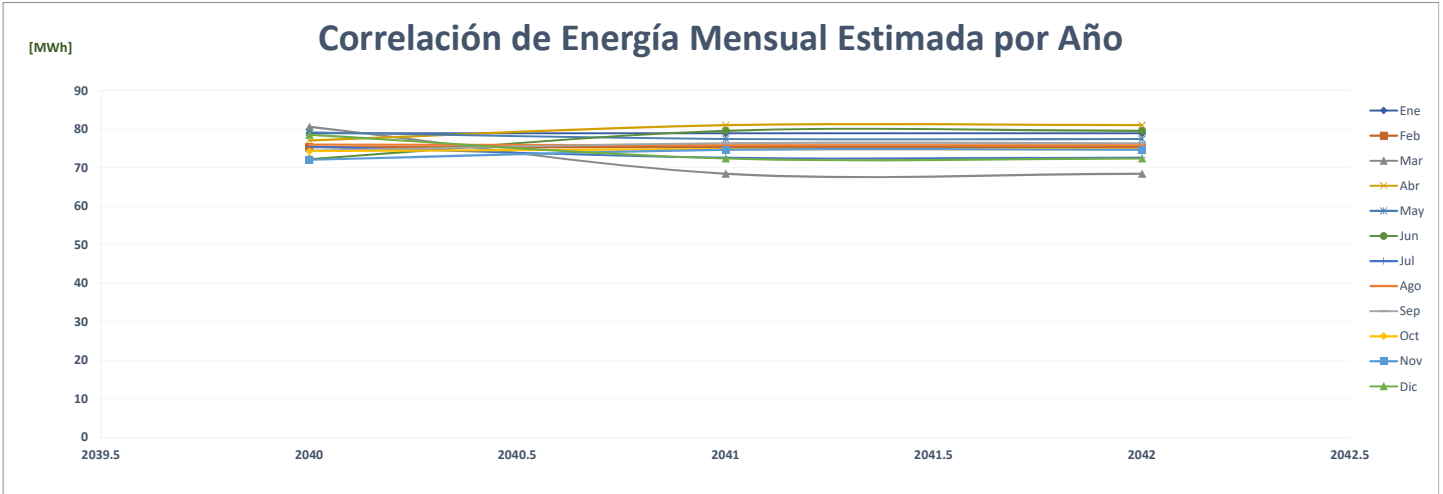

### Comparación de Súper Riba Smith Coronado

		ENERGÍA (MWh)												%	
	Año	Ene	Feb	Mar	Abr	May	Jun	Jul	Ago	Sep	Oct	Nov	Dic	PROMEDIO	
AÑO 2	2020	57	53	52	44	42	41	42	40	43	46	48	51	<b>47</b>	-
AÑO 1	2021	50	47	56	53	52	49	51	50	49	51	50	55	<b>51</b>	<b>9.5%</b>
AÑO 0	2022	54	50	54	52	50	47	-	-	-	-	-	-	<b>26</b>	<b>-50.0%</b>
AÑO 1	2023	68	62	68	65	66	62	64	63	62	65	63	70	<b>65</b>	<b>153.6%</b>
AÑO 2	2024	70	69	63	69	66	67	63	65	64	63	66	64	<b>66</b>	<b>1.4%</b>
AÑO 3	2025	71	69	63	69	66	67	63	65	64	63	66	64	<b>66</b>	<b>0.1%</b>
AÑO 4	2026	71	69	63	69	66	67	63	65	64	63	66	64	<b>66</b>	<b>0.0%</b>

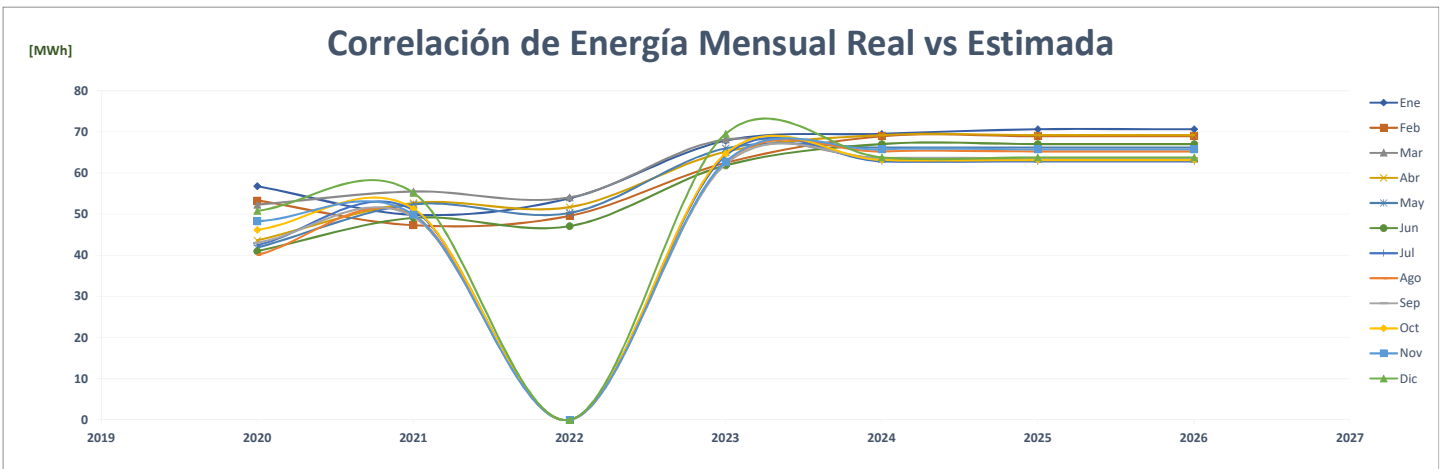
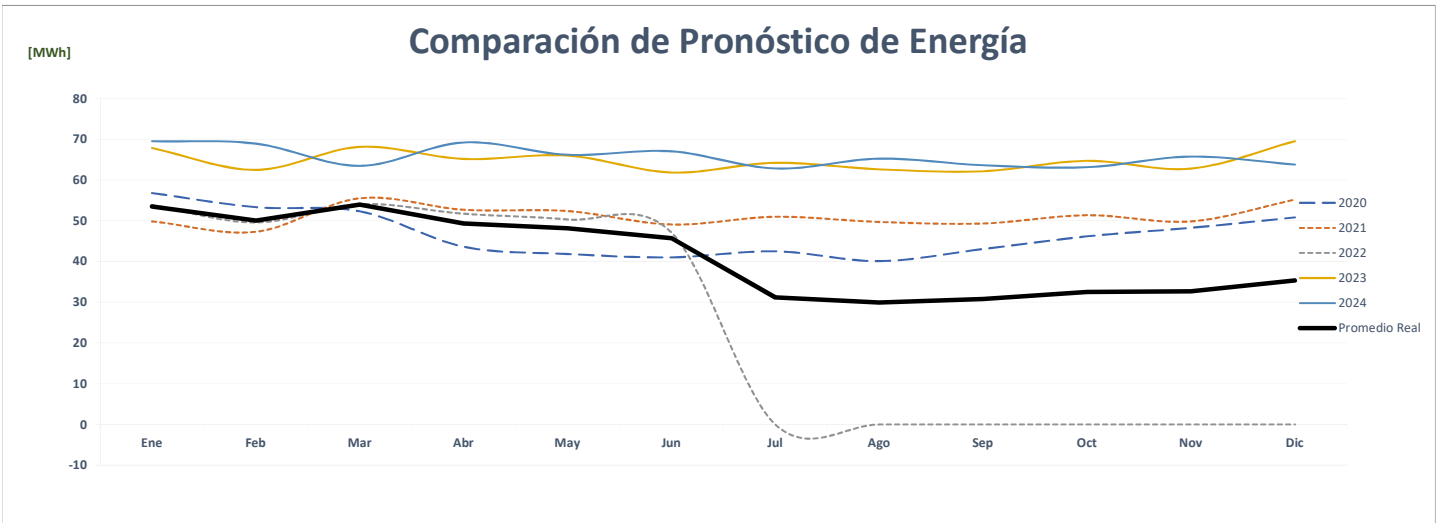
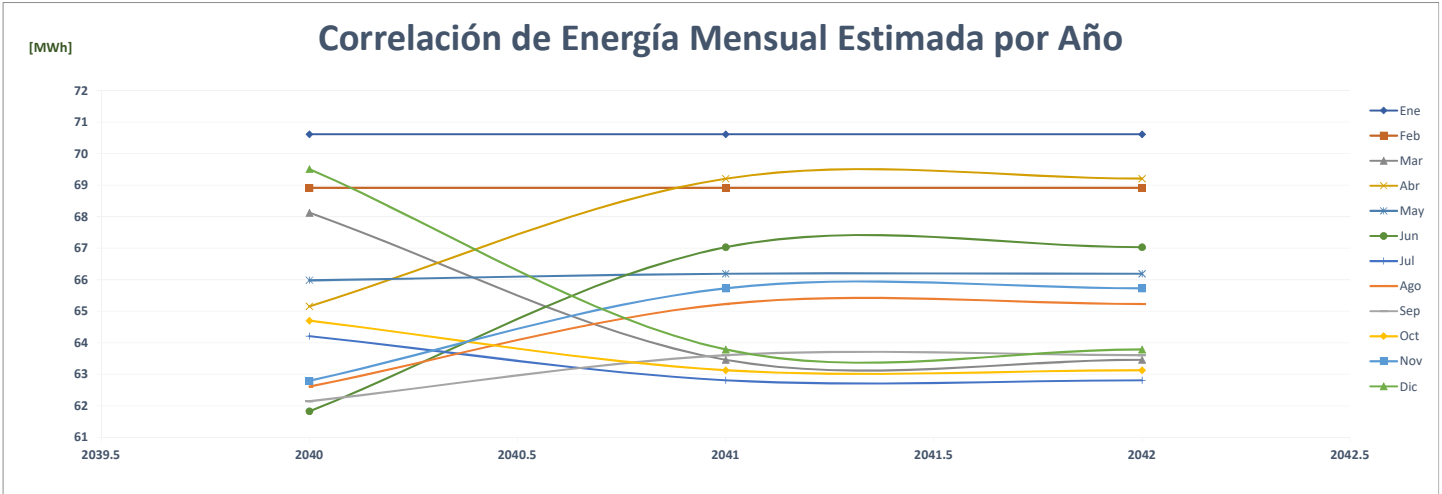

### Comparación de Súper Riba Smith Howard Panamá Pacífico

		ENERGÍA (MWh)													%
	Año	Ene	Feb	Mar	Abr	May	Jun	Jul	Ago	Sep	Oct	Nov	Dic	PROMEDIO	
AÑO 2	2020	99	97	100	85	84	80	81	82	82	86	83	85	<b>87</b>	-
AÑO 1	2021	80	75	89	87	89	86	88	87	81	84	81	86	<b>84</b>	-3.0%
AÑO 0	2022	83	81	91	87	91	86	-	-	-	-	-	-	<b>43</b>	-48.9%
AÑO 1	2023	84	81	92	88	90	87	89	88	82	85	81	87	<b>86</b>	99.6%
AÑO 2	2024	87	85	82	92	88	90	88	90	88	82	85	82	<b>87</b>	0.5%
AÑO 3	2025	88	85	82	92	88	90	88	90	88	82	85	82	<b>87</b>	0.0%
AÑO 4	2026	88	85	82	92	88	90	88	90	88	82	85	82	<b>87</b>	0.0%

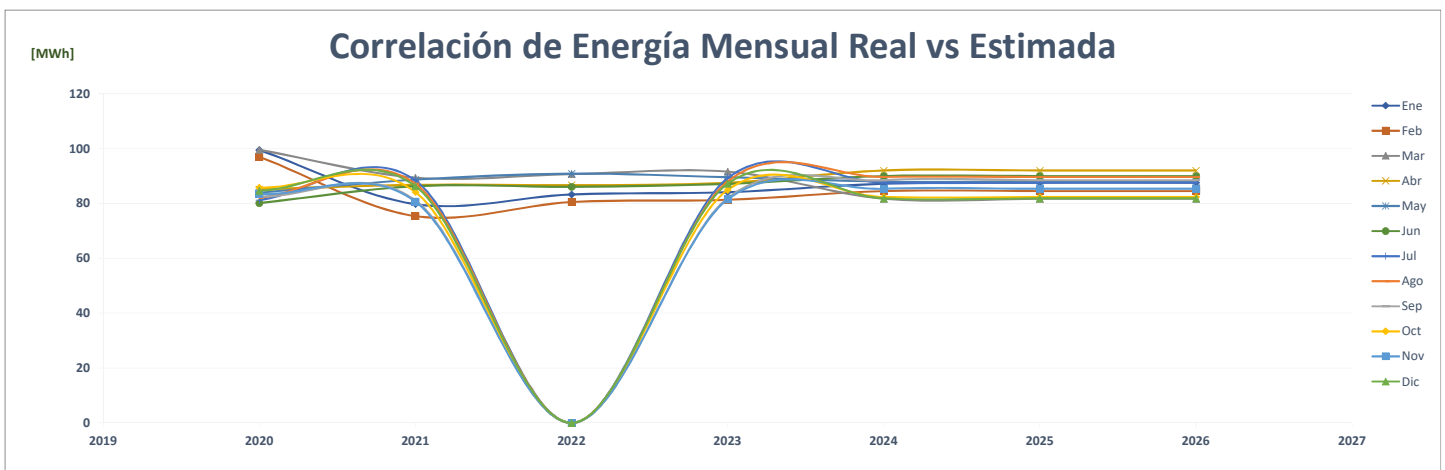
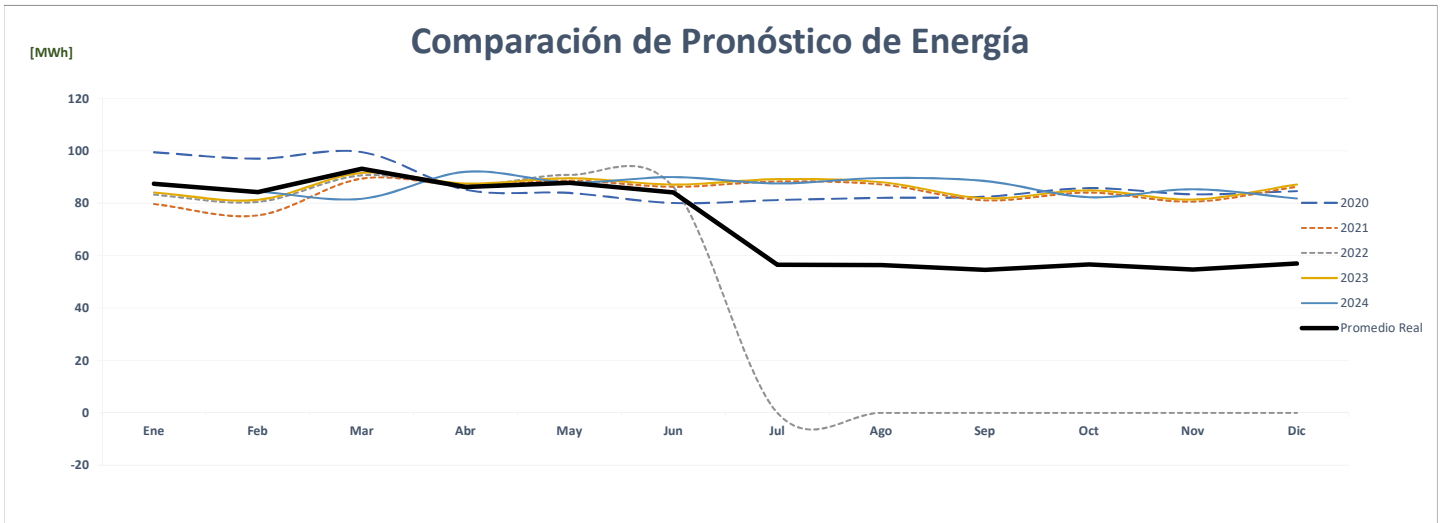
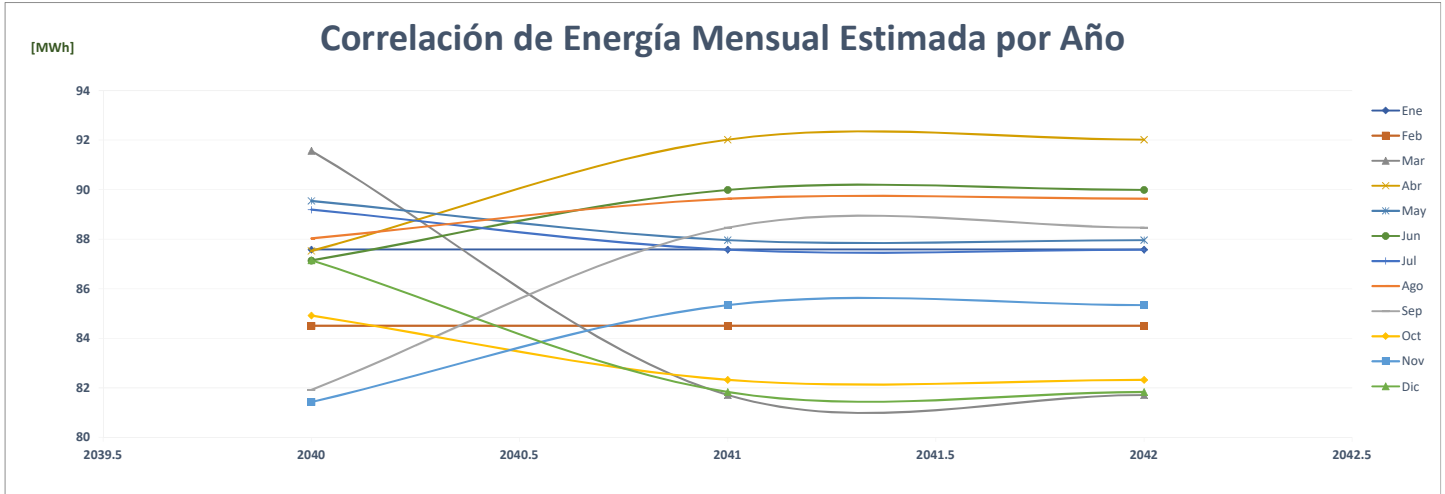

### Comparación de Súper Riba Smith Plaza Market

		ENERGÍA (MWh)												%	
	Año	Ene	Feb	Mar	Abr	May	Jun	Jul	Ago	Sep	Oct	Nov	Dic	PROMEDIO	
AÑO 2	2020	220	206	217	192	210	201	206	205	208	216	211	218	209	-
AÑO 1	2021	202	195	222	216	224	214	220	221	218	224	215	232	217	3.7%
AÑO 0	2022	221	203	228	221	228	218	-	-	-	-	-	-	110	-49.3%
AÑO 1	2023	224	205	230	223	226	217	222	224	220	227	217	234	222	102.2%
AÑO 2	2024	234	225	206	231	224	227	218	224	225	221	228	218	223	0.5%
AÑO 3	2025	235	225	206	231	224	227	218	224	225	221	228	218	223	0.0%
AÑO 4	2026	235	225	206	231	224	227	218	224	225	221	228	218	223	0.0%

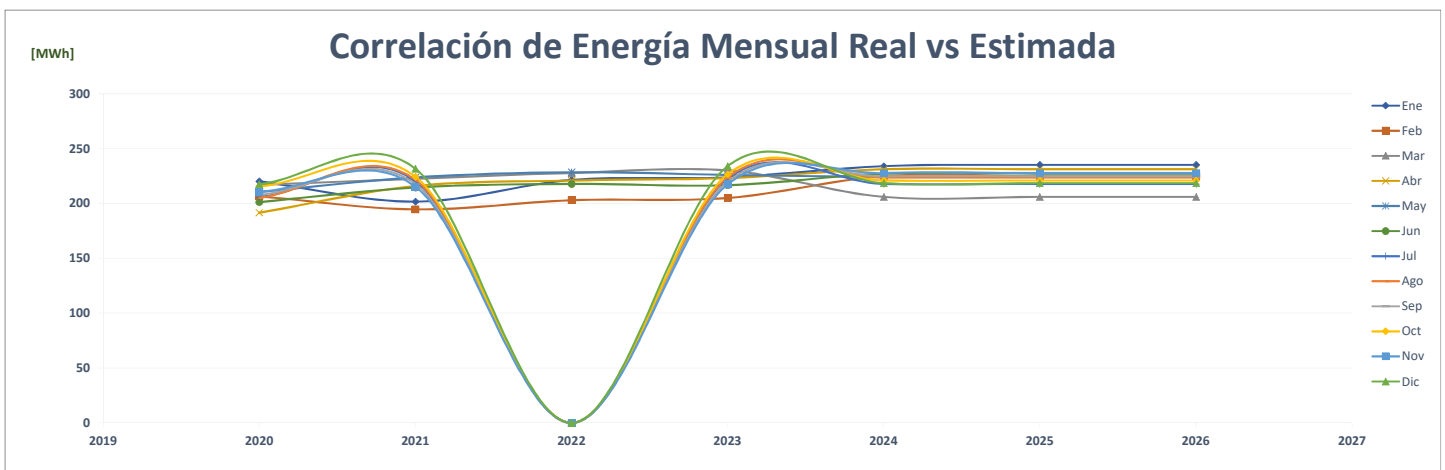
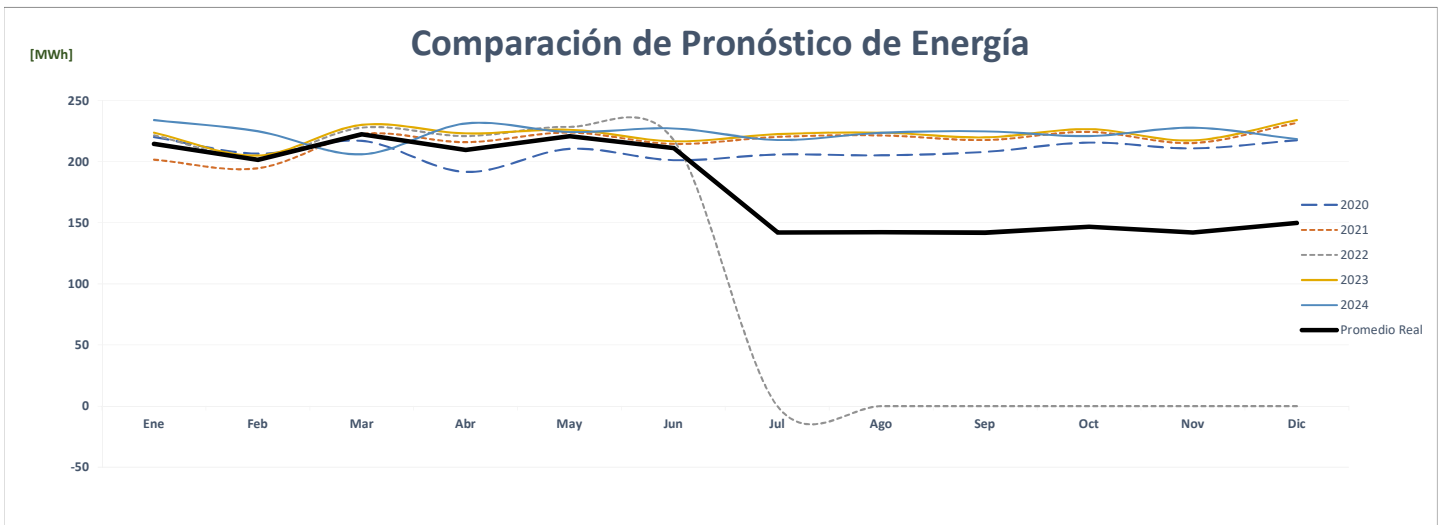
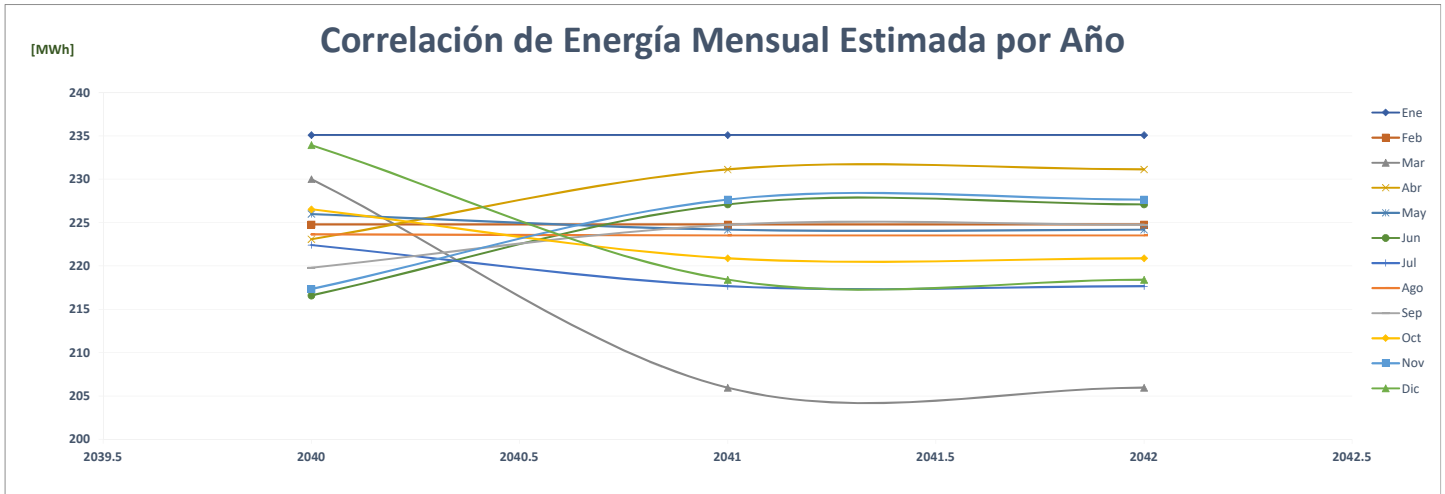

### Comparación de Súper Riba Smith Multiplaza

ENERGÍA (MWh)														PROMEDIO	%
Año	Ene	Feb	Mar	Abr	May	Jun	Jul	Ago	Sep	Oct	Nov	Dic			
AÑO 2	2020	244	233	244	215	227	218	222	218	219	231	223	234	<b>227</b>	-
AÑO 1	2021	221	205	233	227	233	225	230	230	226	232	221	250	<b>228</b>	<b>0.2%</b>
AÑO 0	2022	251	232	259	249	263	256	-	-	-	-	-	-	<b>126</b>	<b>-44.7%</b>
AÑO 1	2023	253	235	262	252	235	227	232	232	228	234	223	253	<b>239</b>	<b>89.7%</b>
AÑO 2	2024	253	255	236	263	253	236	228	234	233	229	235	224	<b>240</b>	<b>0.5%</b>
AÑO 3	2025	254	255	236	263	253	236	228	234	233	229	235	224	<b>240</b>	<b>0.0%</b>
AÑO 4	2026	254	255	236	263	253	236	228	234	233	229	235	224	<b>240</b>	<b>0.0%</b>

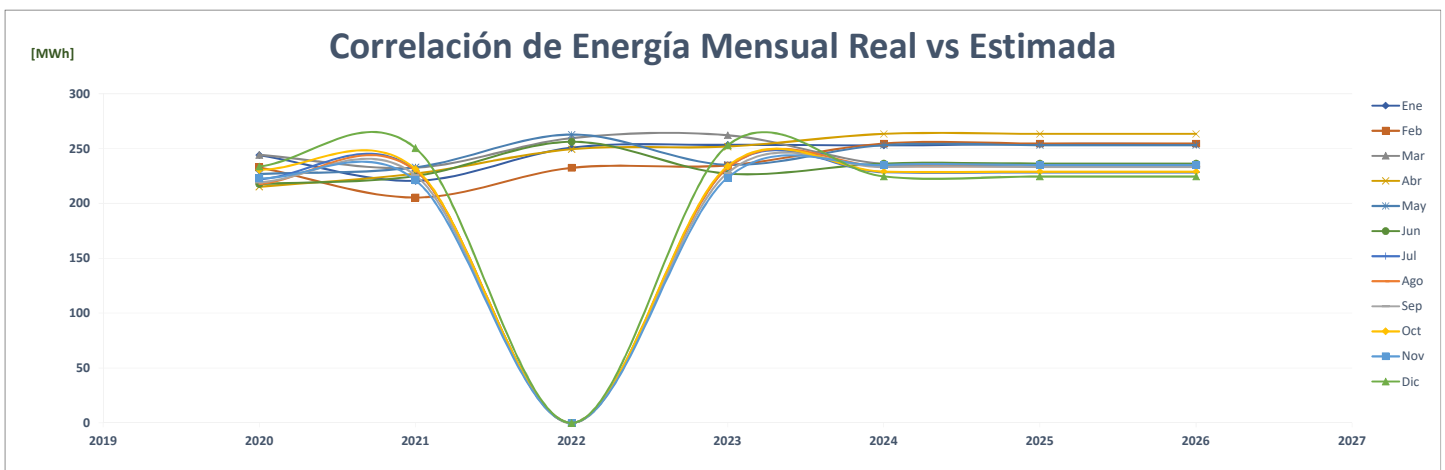
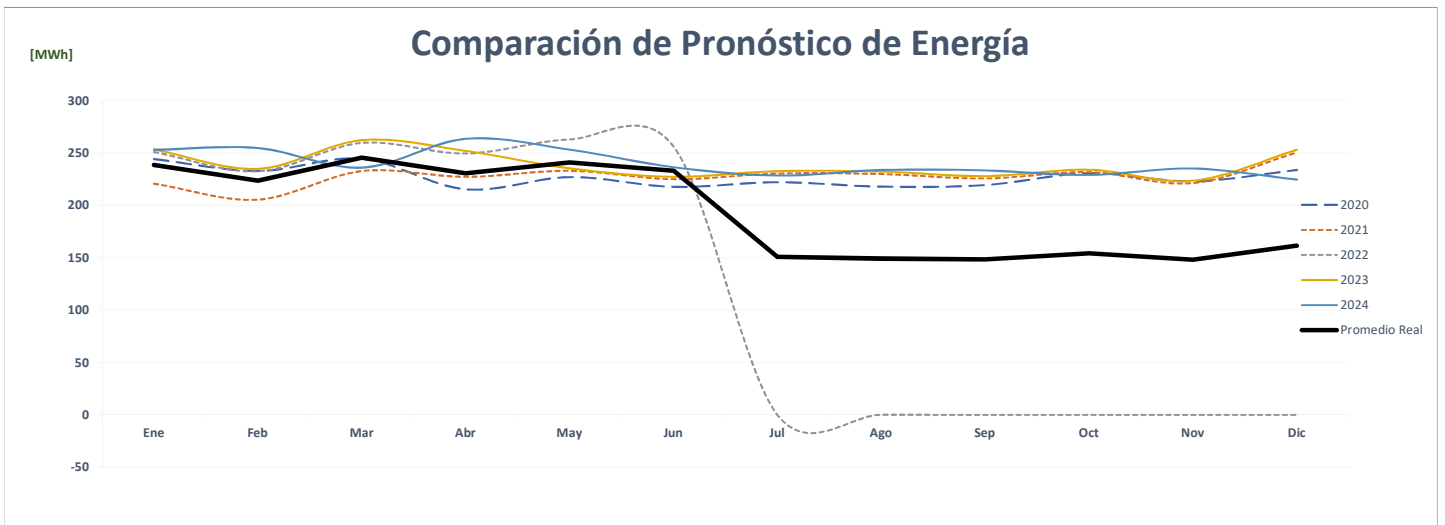
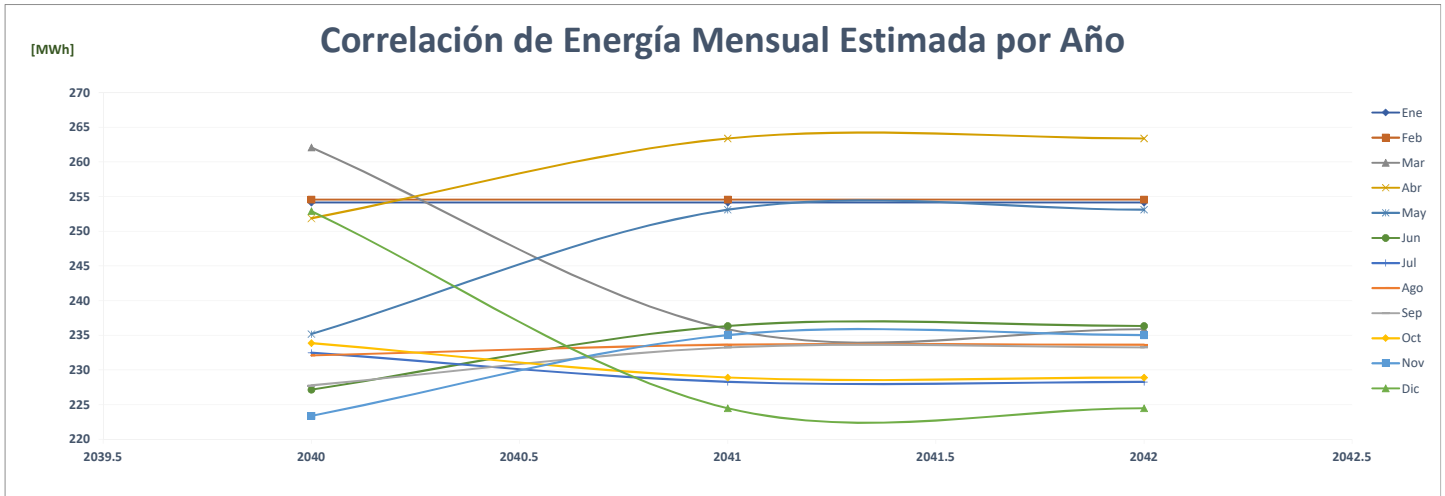



### Comparación de Súper Riba Smith La Pita

ENERGÍA (MWh)														PROMEDIO	%
Año	Ene	Feb	Mar	Abr	May	Jun	Jul	Ago	Sep	Oct	Nov	Dic			
AÑO 2	2020	1,154	1,072	1,163	1,013	1,121	1,025	1,048	1,022	1,045	1,085	1,069	1,100	<b>1,077</b>	-
AÑO 1	2021	1,011	928	1,121	1,106	1,108	1,123	1,158	1,171	1,144	1,131	1,148	1,234	<b>1,115</b>	<b>3.6%</b>
AÑO 0	2022	1,090	992	1,150	1,127	1,140	1,150	-	-	-	-	-	-	<b>554</b>	<b>-50.3%</b>
AÑO 1	2023	1,100	1,002	1,162	1,139	1,119	1,134	1,170	1,183	1,156	1,143	1,160	1,246	<b>1,143</b>	<b>106.2%</b>
AÑO 2	2024	1,246	1,106	1,007	1,168	1,144	1,124	1,140	1,176	1,189	1,162	1,148	1,166	<b>1,148</b>	<b>0.5%</b>
AÑO 3	2025	1,252	1,106	1,007	1,168	1,144	1,124	1,140	1,176	1,189	1,162	1,148	1,166	<b>1,148</b>	<b>0.0%</b>
AÑO 4	2026	1,252	1,106	1,007	1,168	1,144	1,124	1,140	1,176	1,189	1,162	1,148	1,166	<b>1,148</b>	<b>0.0%</b>

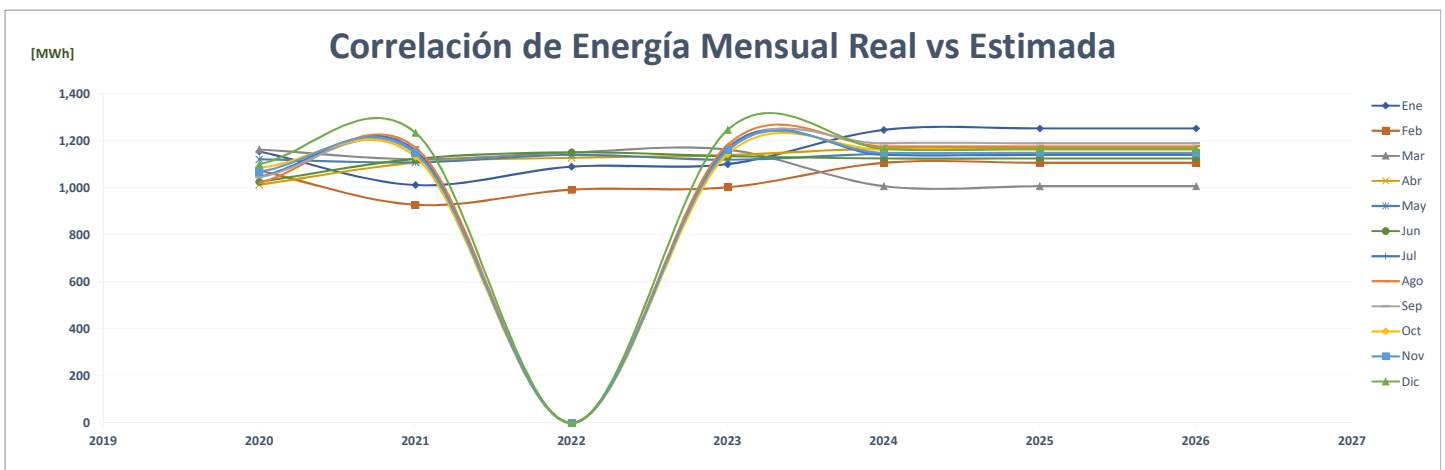
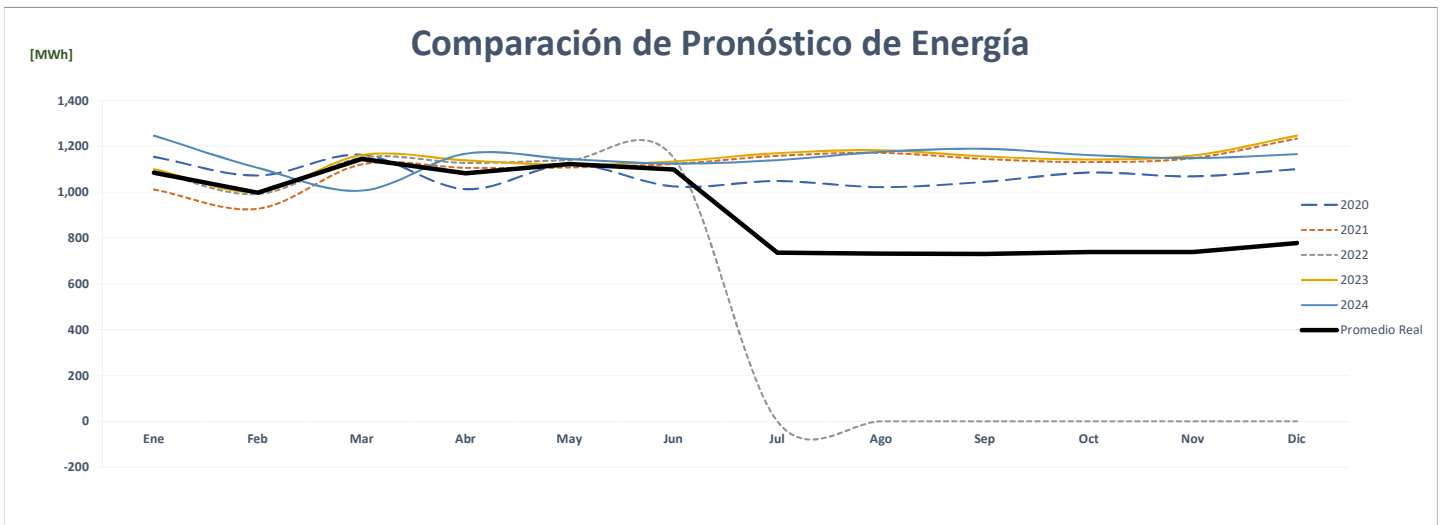
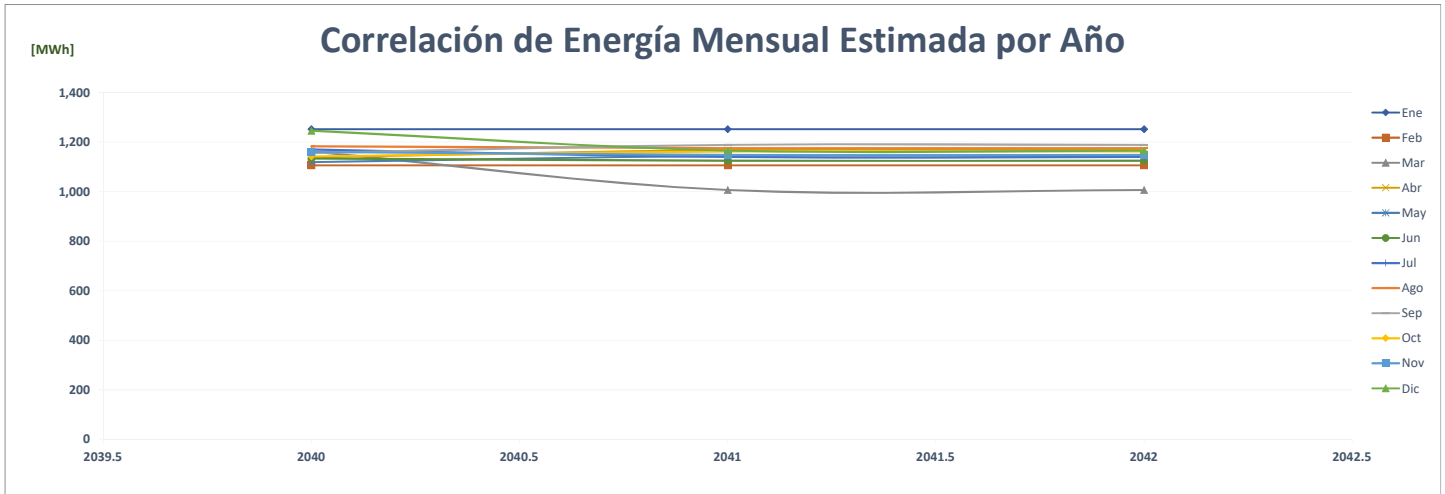

### Comparación de Súper Riba Smith Transistmica

		ENERGÍA (MWh)													%
	Año	Ene	Feb	Mar	Abr	May	Jun	Jul	Ago	Sep	Oct	Nov	Dic	PROMEDIO	
AÑO 2	2020	734	696	730	634	724	693	697	681	679	743	683	720	<b>701</b>	-
AÑO 1	2021	677	646	751	738	756	720	752	751	763	796	712	759	<b>735</b>	<b>4.8%</b>
AÑO 0	2022	712	686	761	738	759	729	-	-	-	-	-	-	<b>365</b>	<b>-50.3%</b>
AÑO 1	2023	719	693	768	746	763	728	760	758	771	804	719	767	<b>750</b>	<b>105.2%</b>
AÑO 2	2024	767	722	696	772	749	767	731	763	762	775	808	723	<b>753</b>	<b>0.5%</b>
AÑO 3	2025	770	722	696	772	749	767	731	763	762	775	808	723	<b>753</b>	<b>0.0%</b>
AÑO 4	2026	770	722	696	772	749	767	731	763	762	775	808	723	<b>753</b>	<b>0.0%</b>

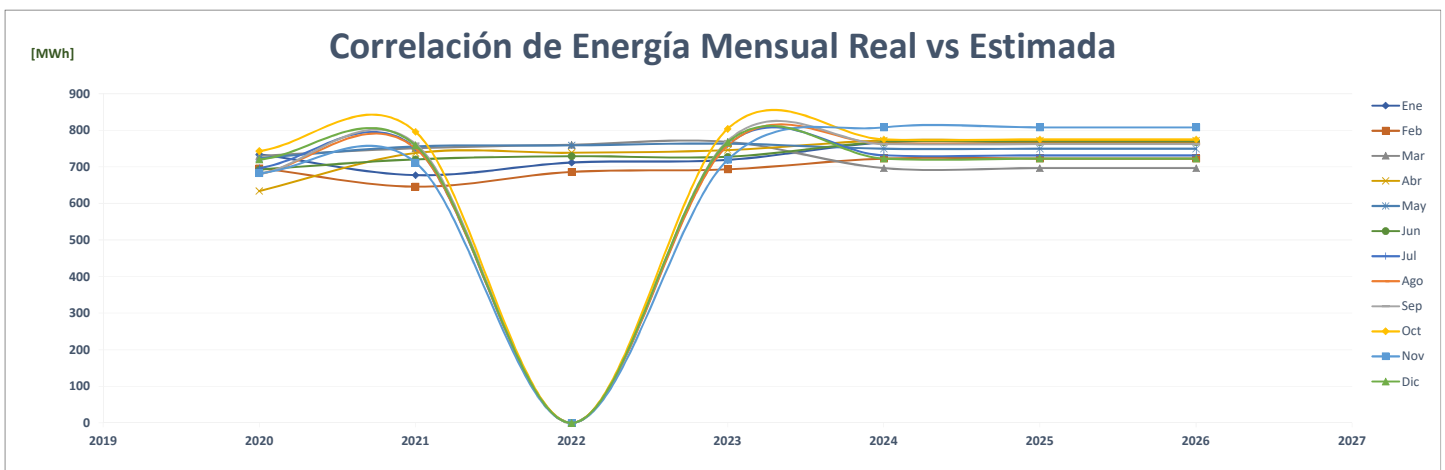
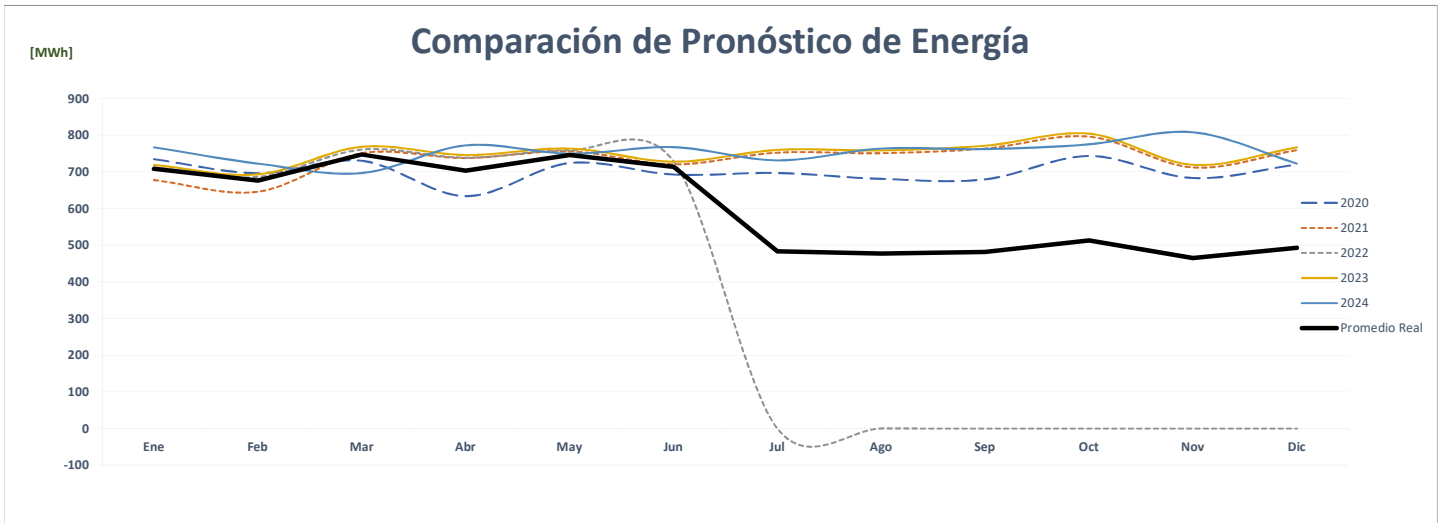
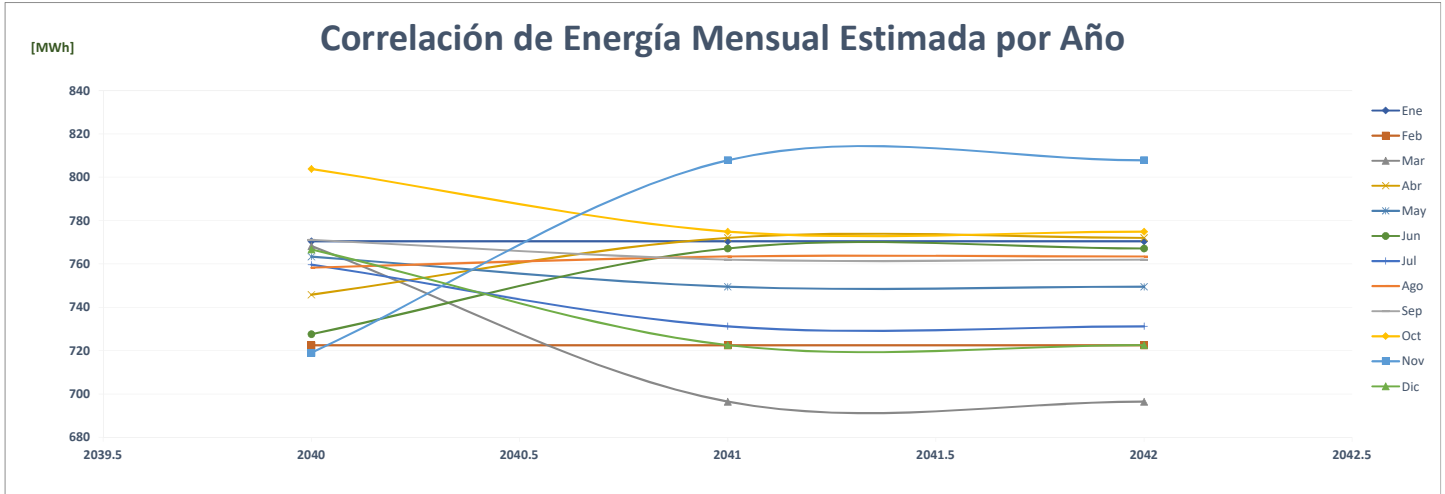

### Comparación de Riba Smith Versalles

ENERGÍA (MWh)														%	
AÑO	Año	Ene	Feb	Mar	Abr	May	Jun	Jul	Ago	Sep	Oct	Nov	Dic	PROMEDIO	
AÑO 2	2020	-	-	-	-	-	-	-	-	-	-	-	-	-	
AÑO 1	2021	-	-	-	-	-	105	141	146	139	139	134	144	79	0.0%
AÑO 0	2022	139	122	136	131	133	126	-	-	-	-	-	-	66	-16.9%
AÑO 1	2023	140	123	137	132	147	106	142	147	140	140	135	145	136	107.8%
AÑO 2	2024	145	141	124	138	133	147	107	143	148	141	141	136	137	0.5%
AÑO 3	2025	146	141	124	138	133	147	107	143	148	141	141	136	137	0.0%
AÑO 4	2026	146	141	124	138	133	147	107	143	148	141	141	136	137	0.0%

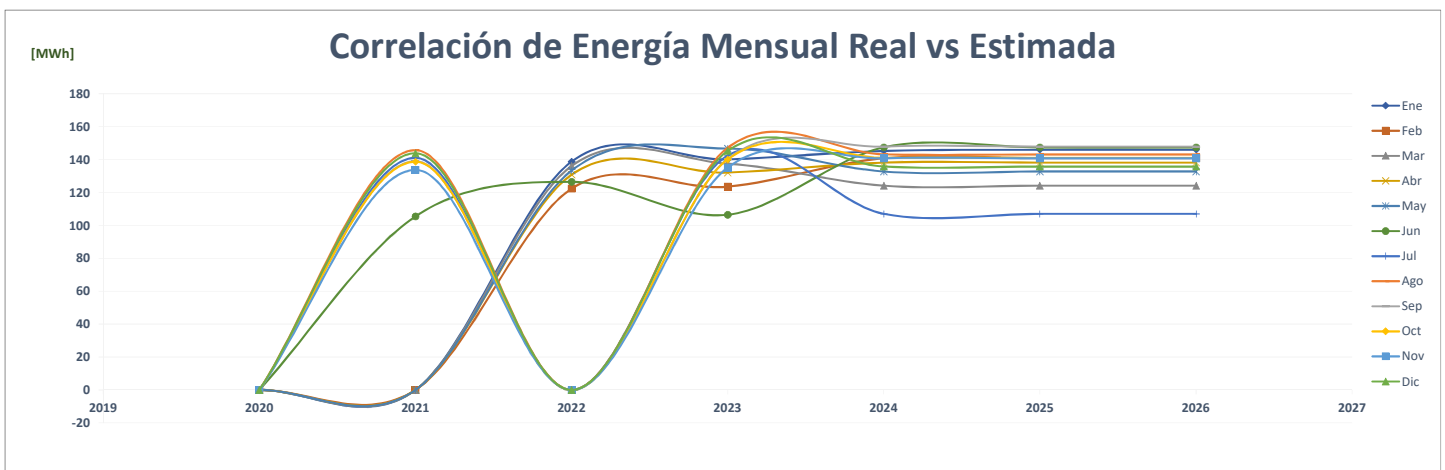
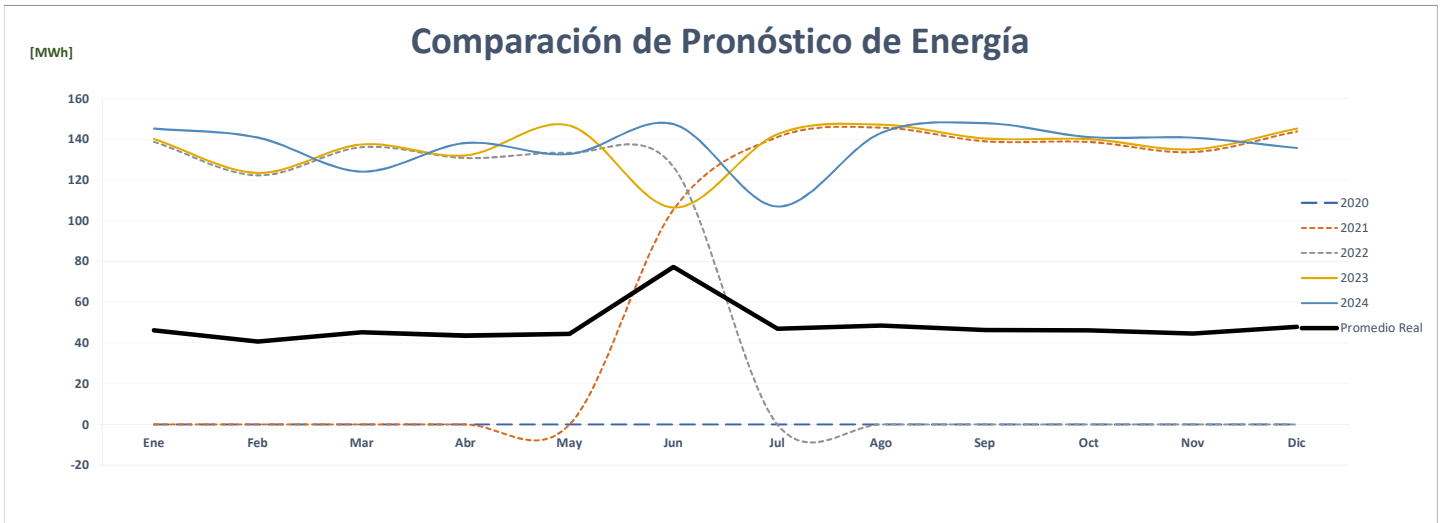
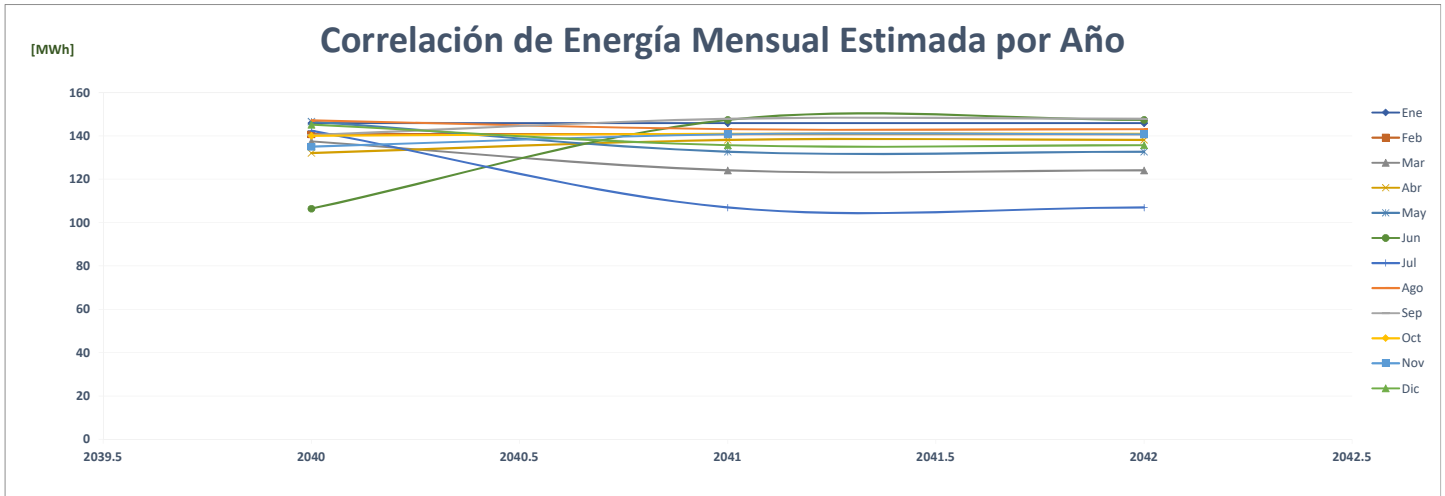

## Comparación de Super 99 Albrook

		ENERGÍA (MWh)													%
	Año	Ene	Feb	Mar	Abr	May	Jun	Jul	Ago	Sep	Oct	Nov	Dic	PROMEDIO	
AÑO 2	2020	218	201	210	171	162	162	166	175	186	208	196	195	<b>188</b>	-
AÑO 1	2021	186	163	186	181	197	189	192	197	188	197	190	203	<b>189</b>	<b>0.8%</b>
AÑO 0	2022	198	175	196	190	200	198	-	-	-	-	-	-	<b>96</b>	<b>-49.0%</b>
AÑO 1	2023	198	175	196	190	200	210	217	217	210	217	210	217	<b>205</b>	<b>112.4%</b>
AÑO 2	2024	217	198	175	196	190	200	210	217	217	210	217	210	<b>205</b>	<b>0.0%</b>
AÑO 3	2025	217	198	175	196	190	200	210	217	217	210	217	210	<b>205</b>	<b>0.0%</b>
AÑO 4	2026	217	198	175	196	190	200	210	217	217	210	217	210	<b>205</b>	<b>0.0%</b>

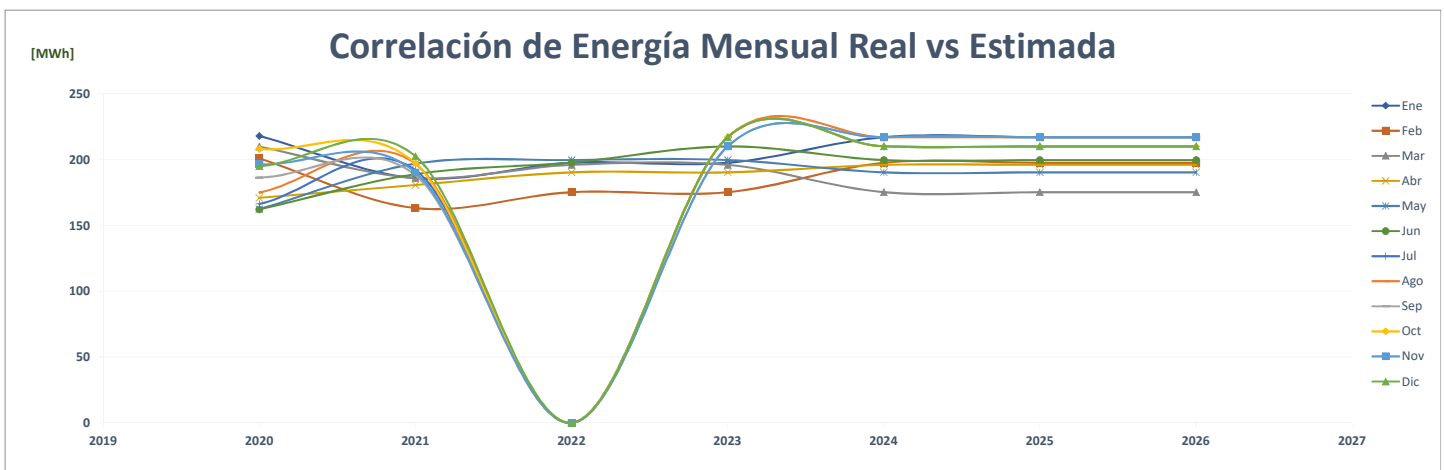
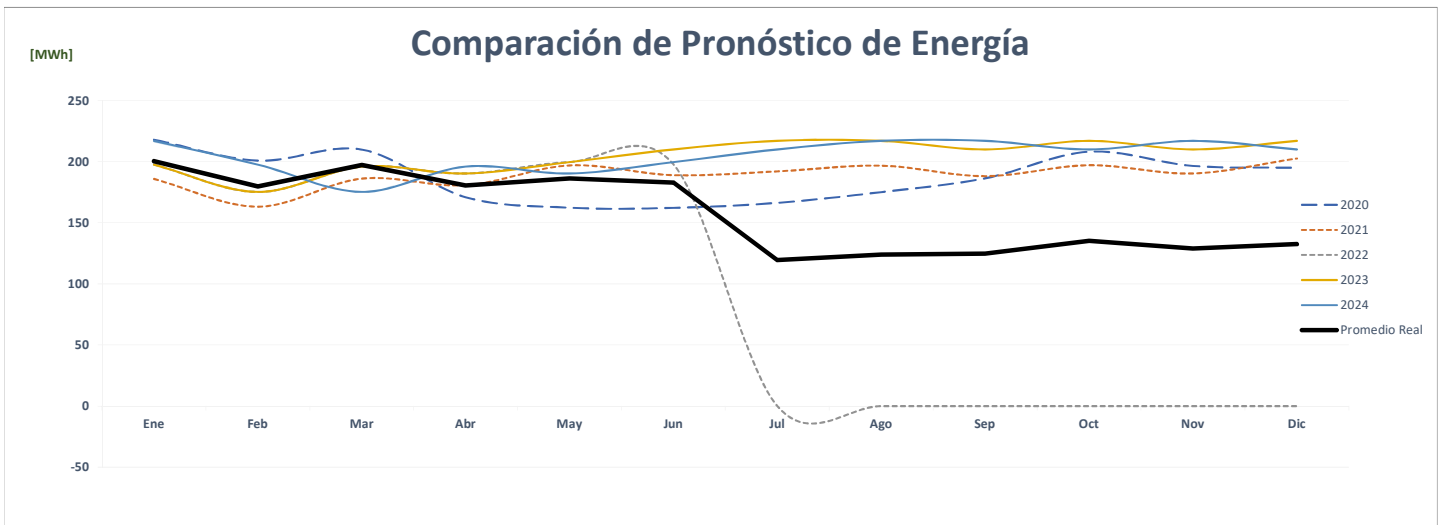
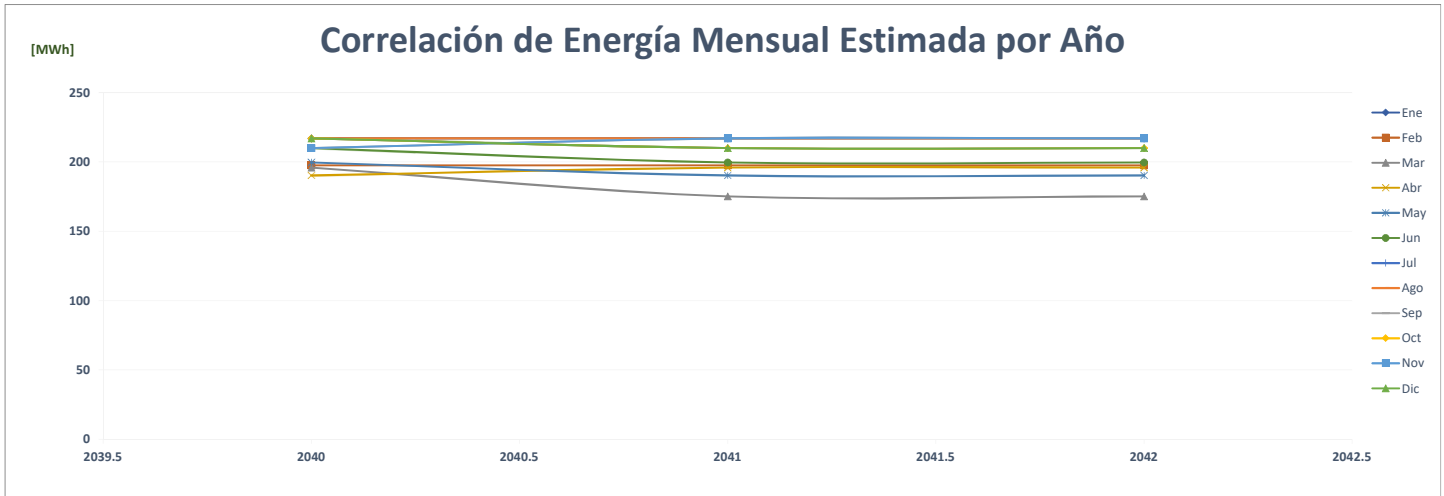

### Comparación de Super 99 Albrook

		POTENCIA (MW)														%
	Año	Ene	Feb	Mar	Abr	May	Jun	Jul	Ago	Sep	Oct	Nov	Dic	Max		
AÑO 2	2020	0.36	0.37	0.35	0.36	0.30	0.31	0.31	0.32	0.40	0.37	0.34	0.37	0	-	
AÑO 1	2021	0.37	0.35	0.34	0.35	0.35	0.35	0.34	0.35	0.35	0.35	0.35	0.35	0	-8.1%	
AÑO 0	2022	0.34	0.34	0.36	0.35	0.35	0.36	-	-	-	-	-	-	0	-2.2%	
AÑO 1	2023	0.40	0.41	0.40	0.42	0.41	0.41	0.41	0.41	0.41	0.41	0.41	0.43	0	19.0%	
AÑO 2	2024	0.40	0.41	0.40	0.42	0.41	0.41	0.41	0.41	0.41	0.41	0.41	0.43	0	0.0%	
AÑO 3	2025	0.40	0.41	0.40	0.42	0.41	0.41	0.41	0.41	0.41	0.41	0.41	0.43	0	0.0%	
AÑO 4	2026	0.40	0.41	0.40	0.42	0.41	0.41	0.41	0.41	0.41	0.41	0.41	0.43	0	0.0%	

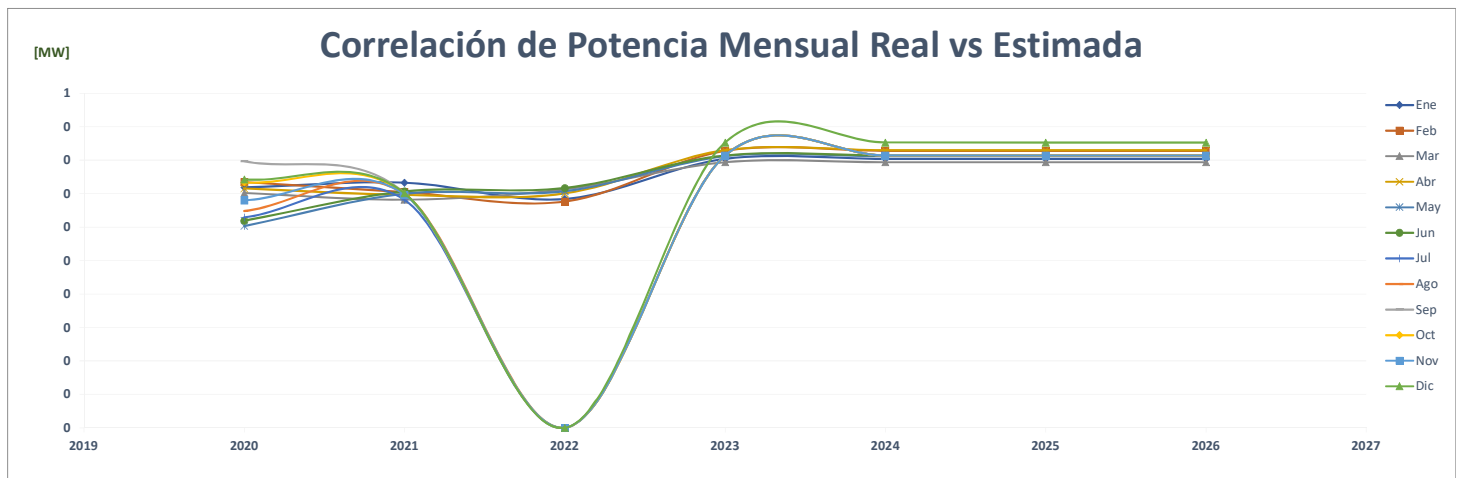
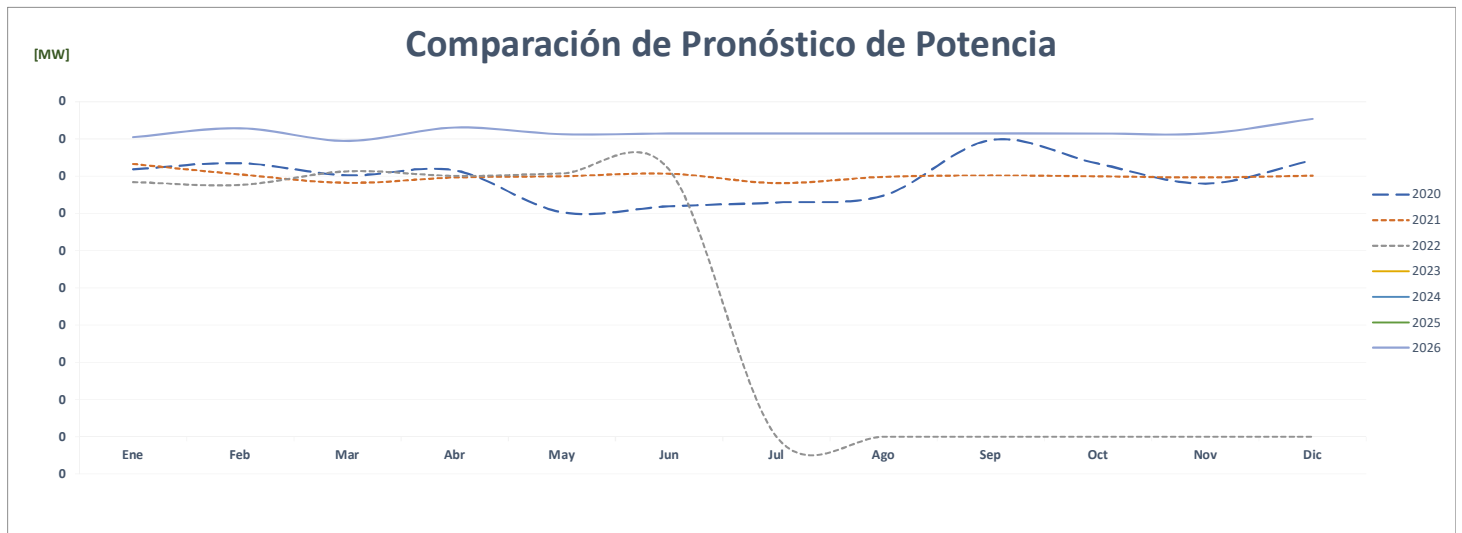
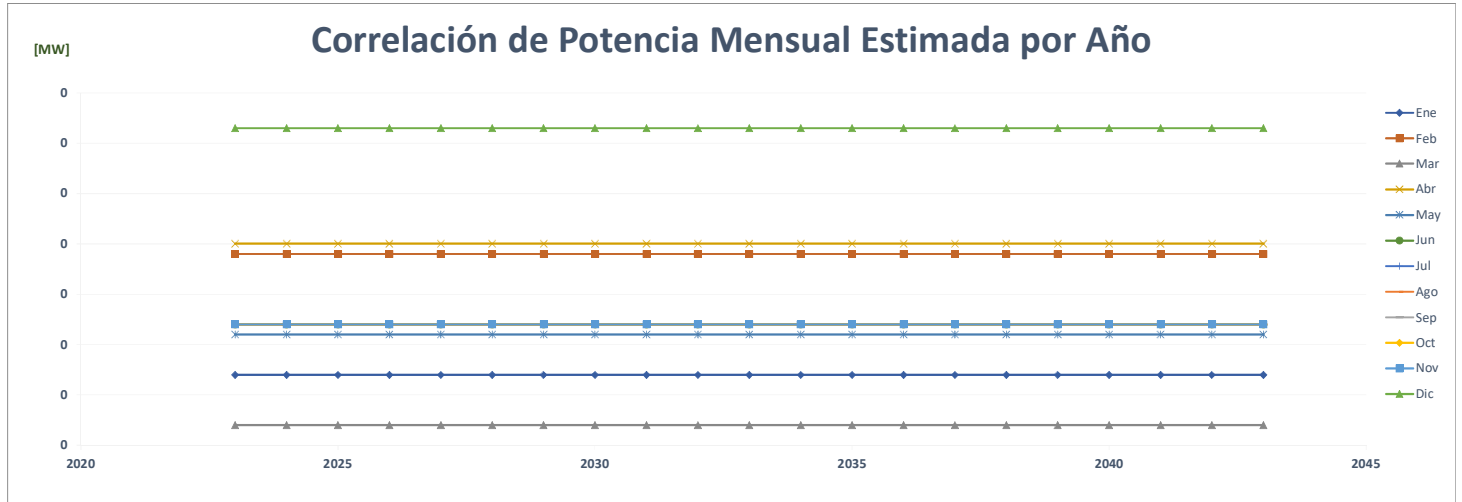

FACTOR DE CARGA														PROMEDIO	%
Año	Ene	Feb	Mar	Abr	May	Jun	Jul	Ago	Sep	Oct	Nov	Dic			
AÑO 2	2020	0.815	0.785	0.803	0.663	0.723	0.727	0.710	0.726	0.649	0.763	0.802	0.705	<b>0.739</b>	-
AÑO 1	2021	0.682	0.689	0.733	0.721	0.756	0.742	0.757	0.757	0.744	0.757	0.759	0.776	<b>0.739</b>	<b>0.0%</b>
AÑO 0	2022	0.776	0.771	0.739	0.754	0.759	0.766							<b>0.761</b>	<b>2.9%</b>
AÑO 1	2023	0.660	0.630	0.663	0.637	0.661	0.716	0.716	0.716	0.716	0.716	0.716	0.684	<b>0.686</b>	<b>-9.8%</b>
AÑO 2	2024	0.725	0.685	0.593	0.656	0.630	0.681	0.693	0.716	0.740	0.693	0.740	0.662	<b>0.685</b>	<b>-0.2%</b>
AÑO 3	2025	0.725	0.710	0.593	0.656	0.630	0.681	0.693	0.716	0.740	0.693	0.740	0.662	<b>0.687</b>	<b>0.3%</b>
AÑO 4	2026	0.725	0.710	0.593	0.656	0.630	0.681	0.693	0.716	0.740	0.693	0.740	0.662	<b>0.687</b>	<b>0.0%</b>

### Correlación del Factor de Carga Mensual Estimada por Año

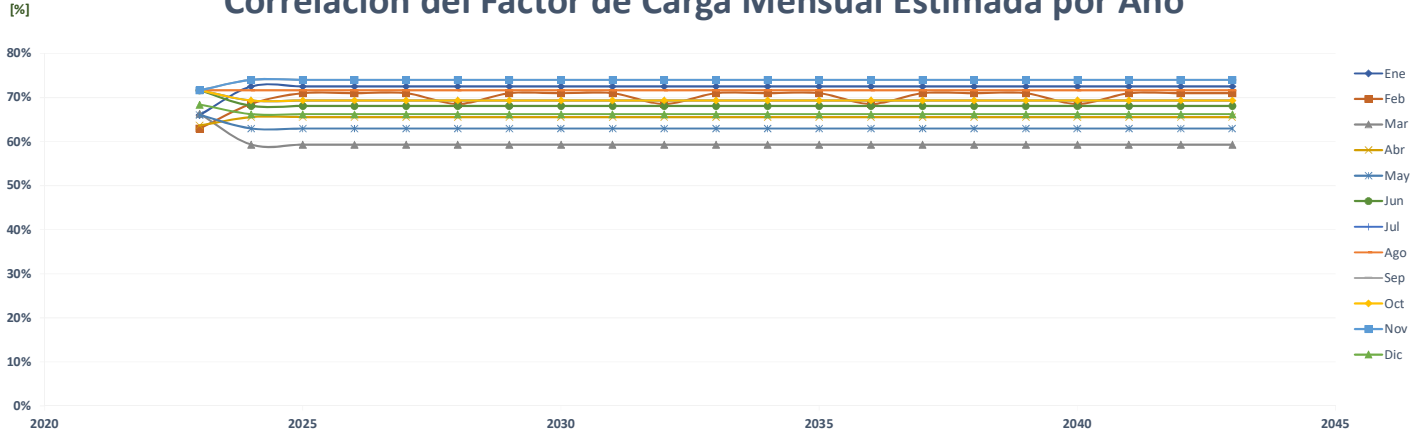

### Comparación del Pronóstico del Factor de Carga

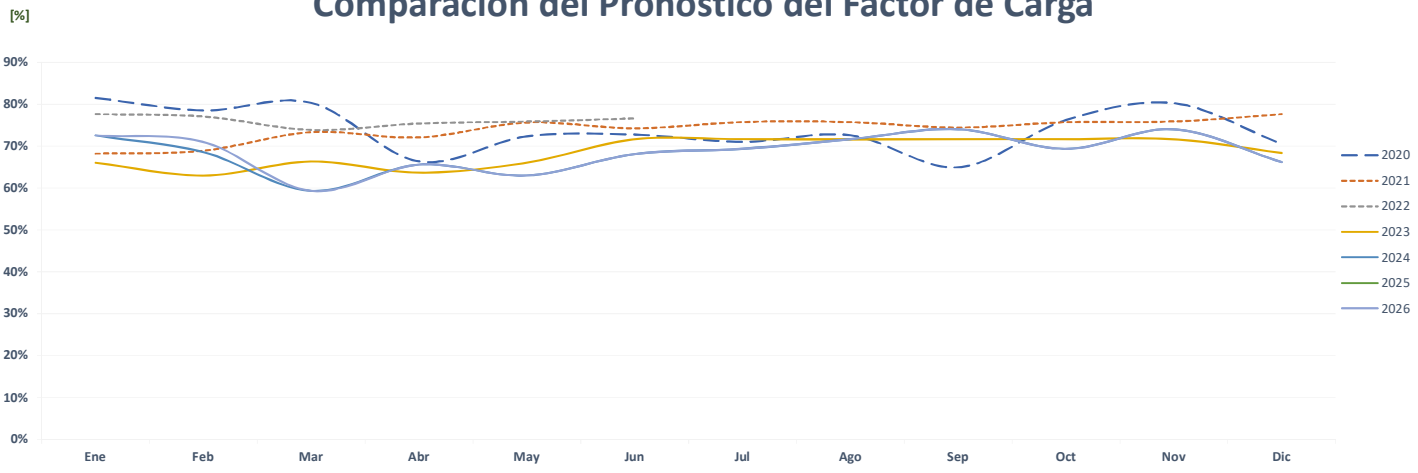

### Correlación del Factor de Carga Mensual Real vs Estimada

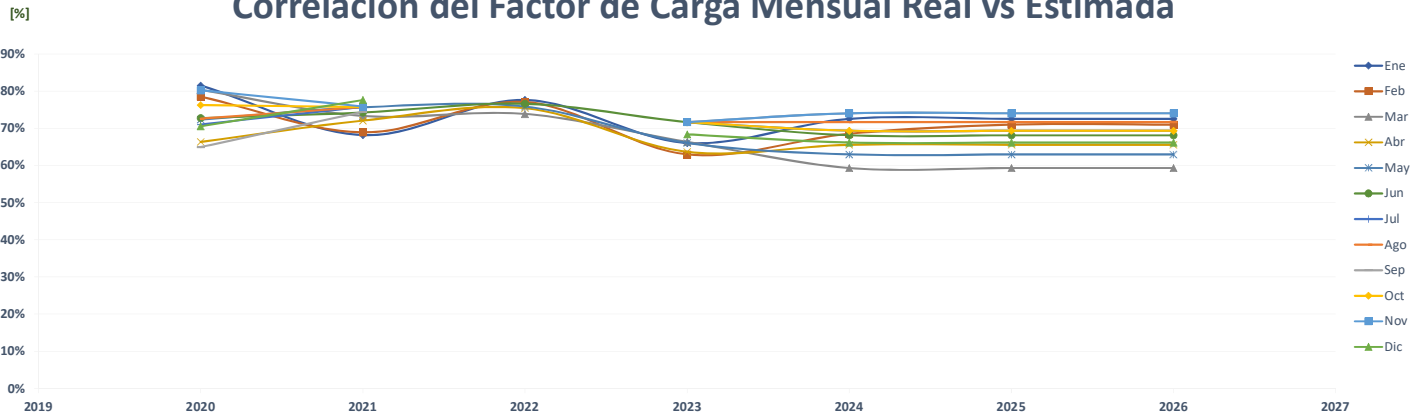

### Comparación de Super 99 Los Andes

ENERGÍA (MWh)														%	
Año	Ene	Feb	Mar	Abr	May	Jun	Jul	Ago	Sep	Oct	Nov	Dic	PROMEDIO		
AÑO 2	2020	217	190	206	176	180	160	171	176	181	200	181	171	<b>184</b>	-
AÑO 1	2021	158	154	192	178	187	175	180	180	177	186	179	198	<b>179</b>	-2.9%
AÑO 0	2022	187	172	185	170	179	178	-	-	-	-	-	-	<b>89</b>	-50.1%
AÑO 1	2023	178	178	178	178	178	178	178	178	178	178	178	178	<b>178</b>	100.0%
AÑO 2	2024	178	178	178	178	178	178	178	178	178	178	178	178	<b>178</b>	0.0%
AÑO 3	2025	178	178	178	178	178	178	178	178	178	178	178	178	<b>178</b>	0.0%
AÑO 4	2026	178	178	178	178	178	178	178	178	178	178	178	178	<b>178</b>	0.0%

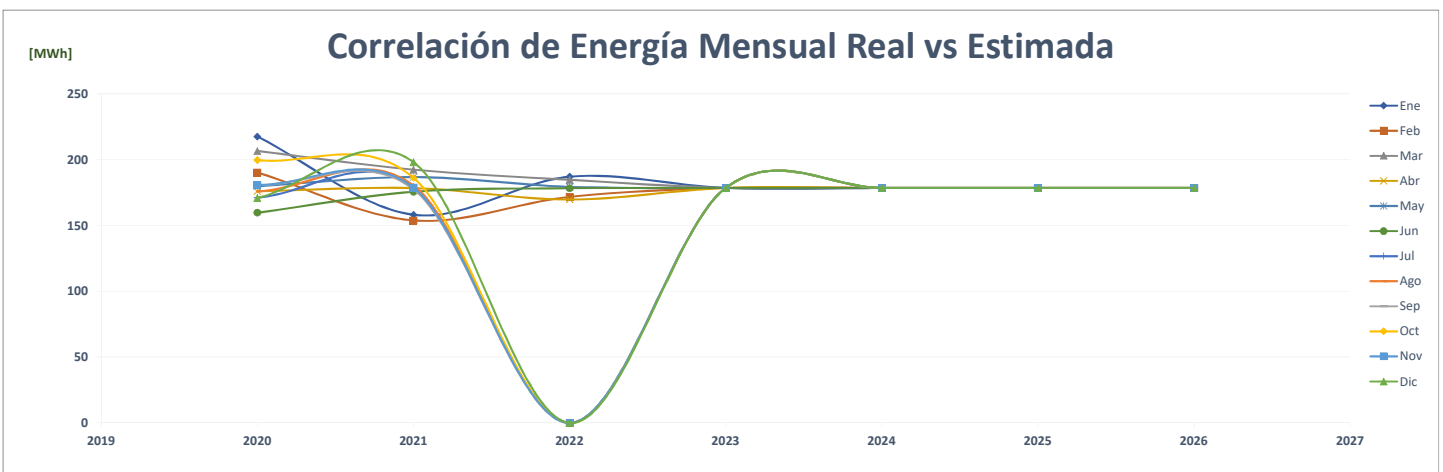
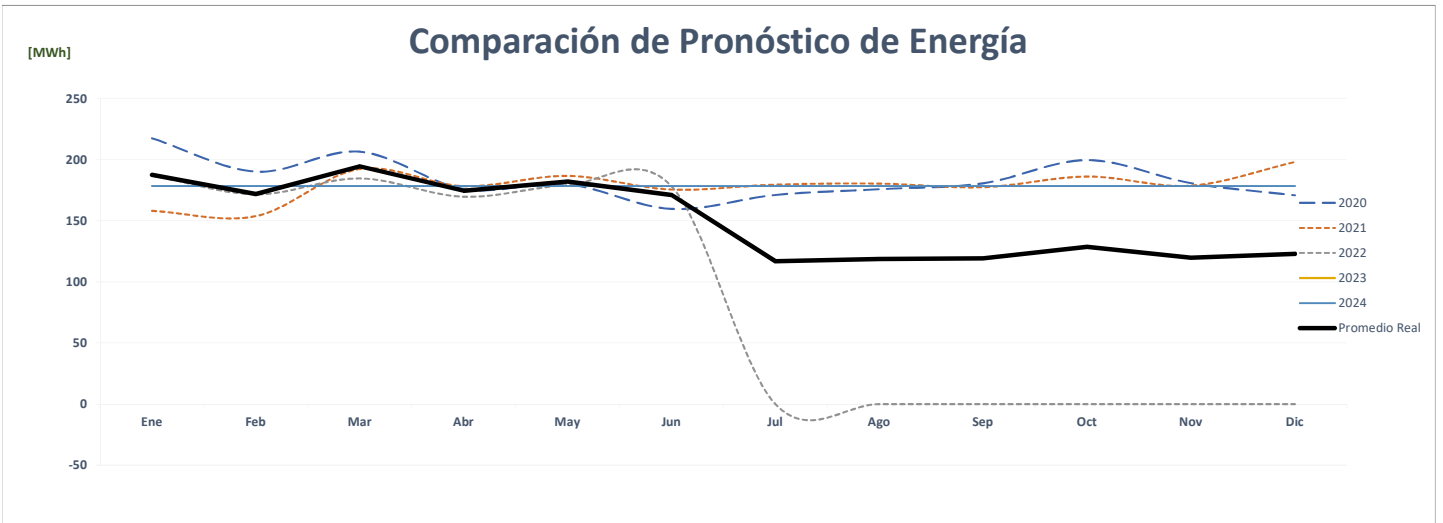
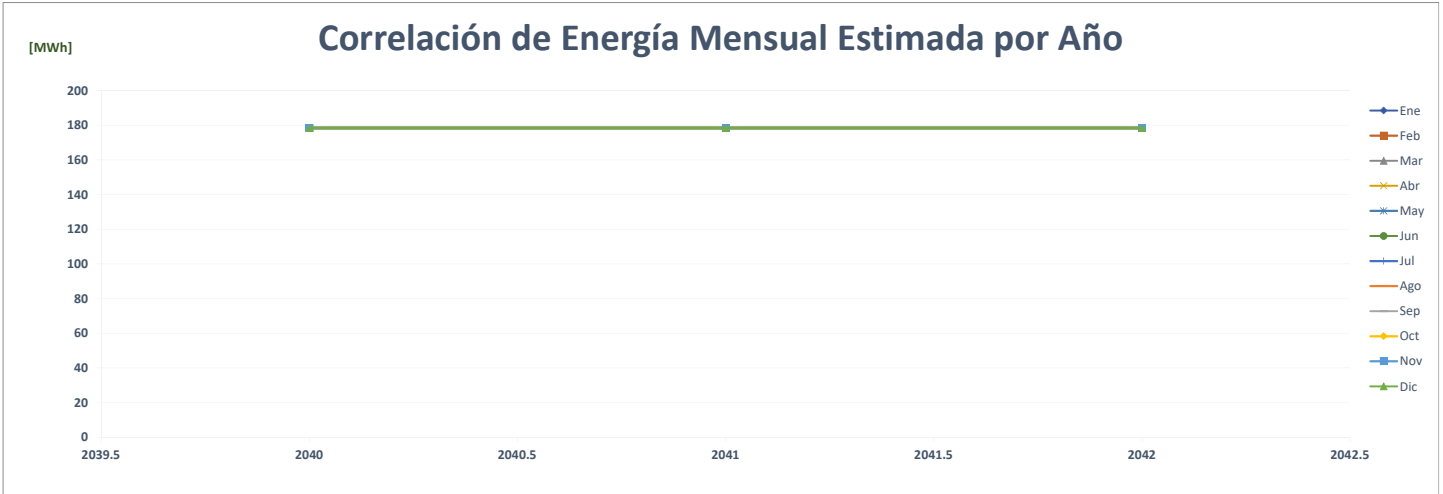

### Comparación de Super 99 Los Andes Mall 2

		ENERGÍA (MWh)												%	
	Año	Ene	Feb	Mar	Abr	May	Jun	Jul	Ago	Sep	Oct	Nov	Dic	PROMEDIO	
AÑO 2	2020	183	172	179	148	148	141	136	137	156	174	171	172	160	-
AÑO 1	2021	166	143	180	177	185	178	183	180	173	175	168	173	173	8.6%
AÑO 0	2022	172	160	178	169	171	165	-	-	-	-	-	-	85	-51.2%
AÑO 1	2023	170	170	170	170	170	170	170	170	170	170	170	170	170	100.9%
AÑO 2	2024	170	170	170	170	170	170	170	170	170	170	170	170	170	0.0%
AÑO 3	2025	170	170	170	170	170	170	170	170	170	170	170	170	170	0.0%
AÑO 4	2026	170	170	170	170	170	170	170	170	170	170	170	170	170	0.0%

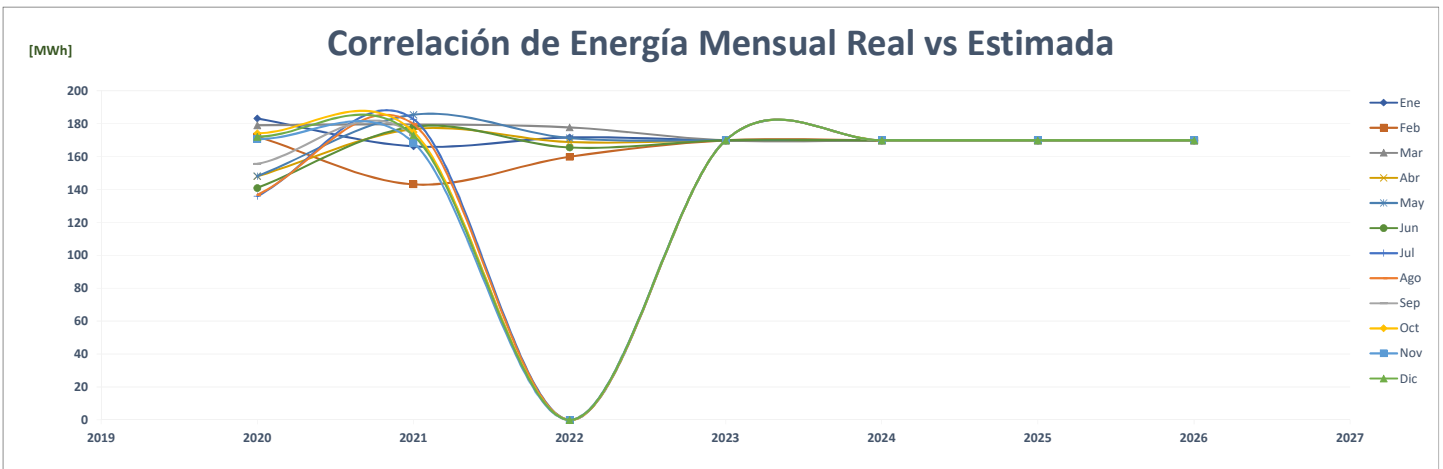
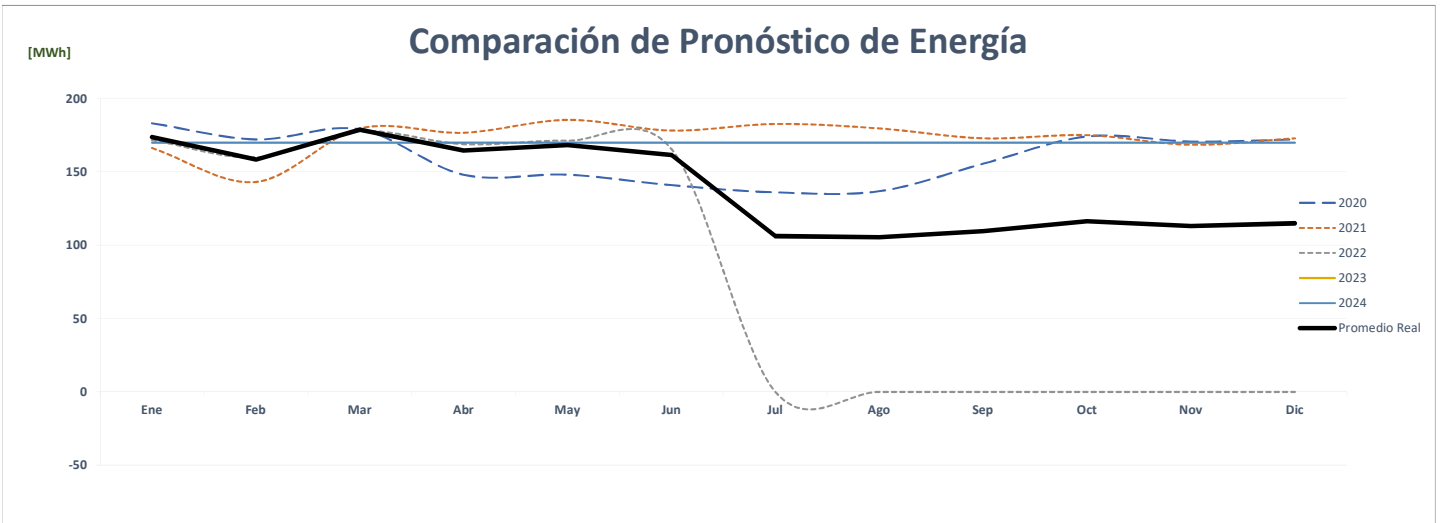
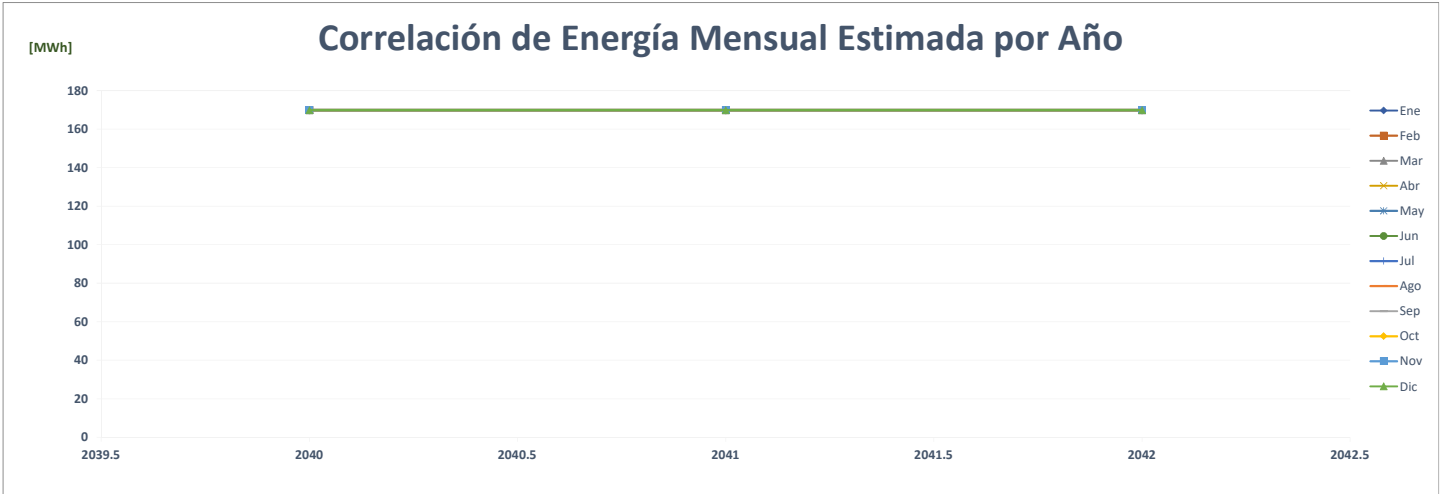





### Comparación de Super 99 Brisas Del Golf

		ENERGÍA (MWh)												%	
	Año	Ene	Feb	Mar	Abr	May	Jun	Jul	Ago	Sep	Oct	Nov	Dic	PROMEDIO	
AÑO 2	2020	178	172	172	128	133	134	136	136	139	152	145	141	<b>147</b>	-
AÑO 1	2021	126	119	155	157	162	149	155	158	153	157	146	158	<b>149</b>	<b>1.5%</b>
AÑO 0	2022	149	129	146	140	142	134	-	-	-	-	-	-	<b>70</b>	<b>-53.2%</b>
AÑO 1	2023	149	129	146	140	142	177	182	182	177	182	177	182	<b>164</b>	<b>134.0%</b>
AÑO 2	2024	182	149	129	146	140	142	177	182	182	177	182	177	<b>164</b>	<b>0.0%</b>
AÑO 3	2025	182	149	129	146	140	142	177	182	182	177	182	177	<b>164</b>	<b>0.0%</b>
AÑO 4	2026	182	149	129	146	140	142	177	182	182	177	182	177	<b>164</b>	<b>0.0%</b>

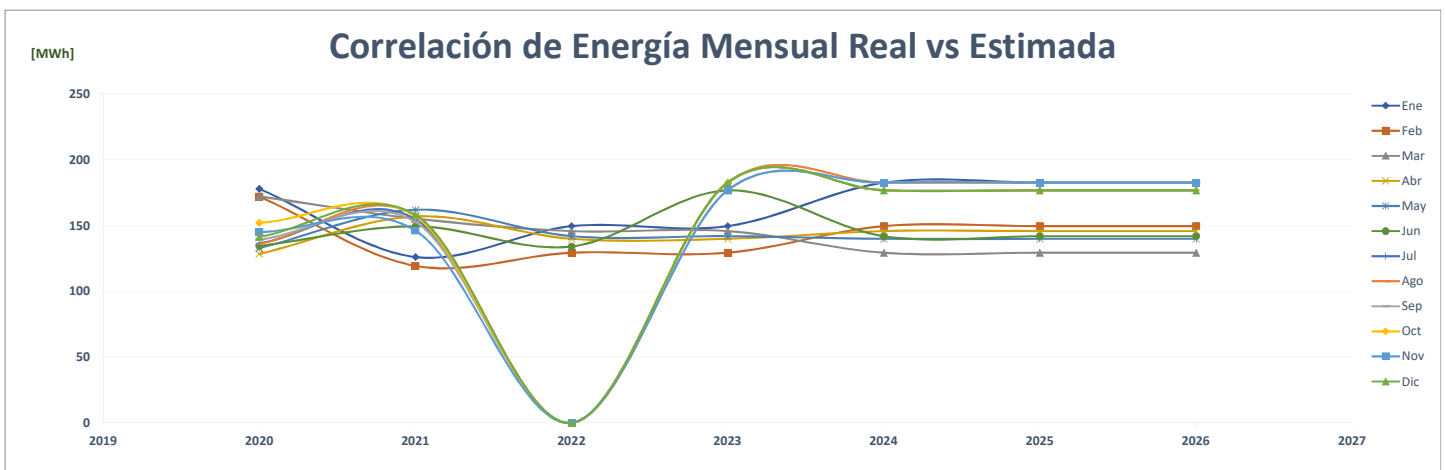
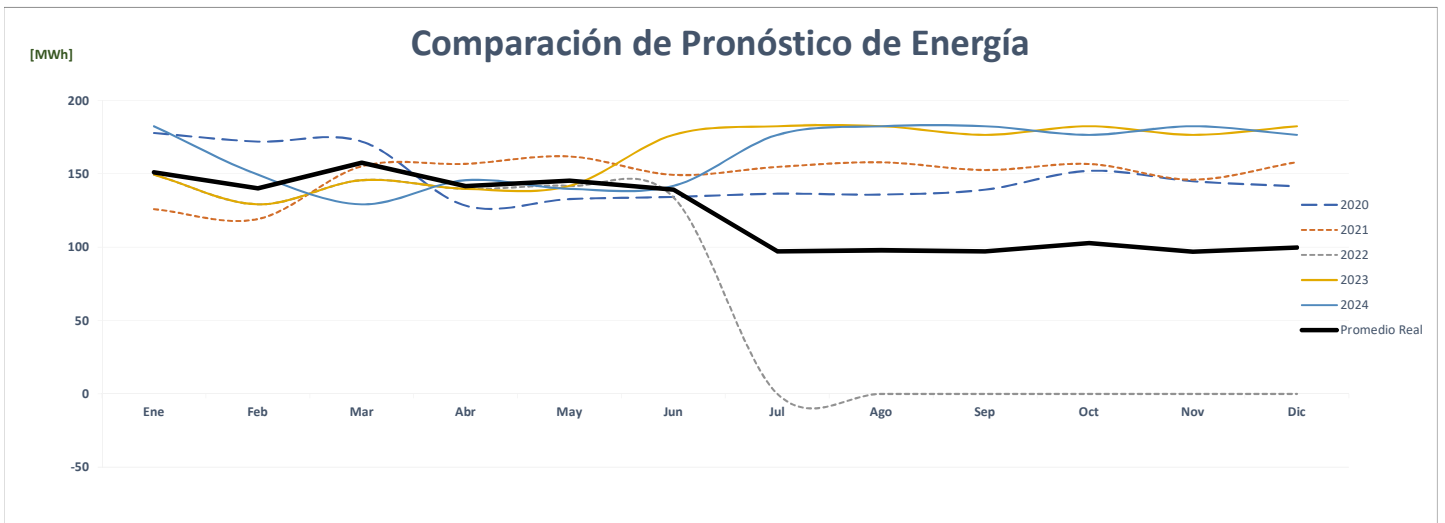
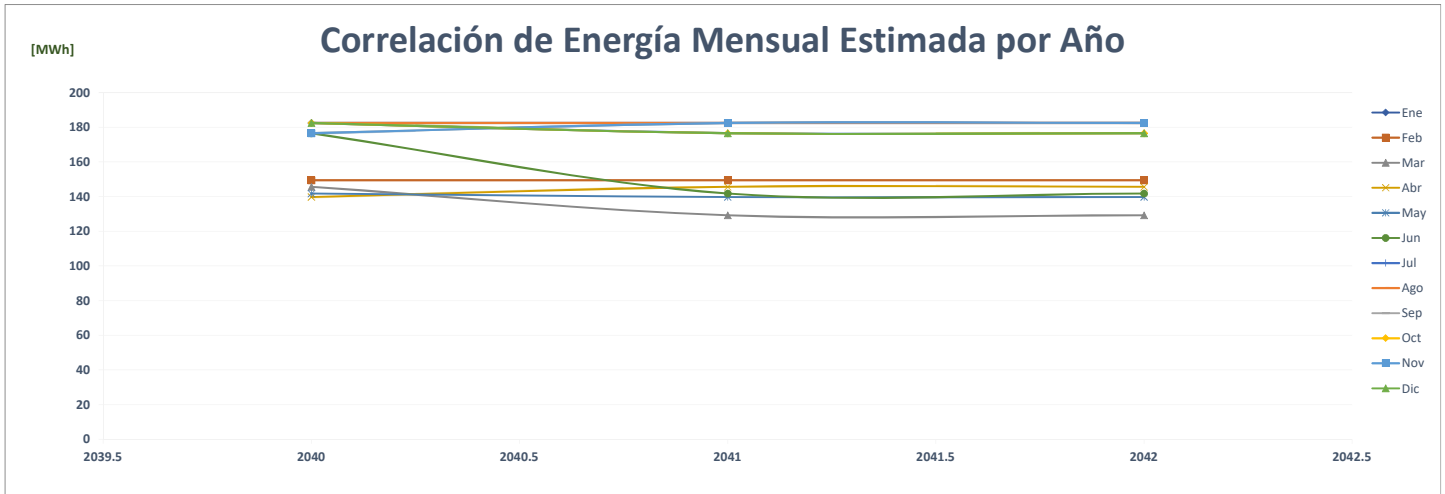

### Comparación de Super 99 Brisas Del Golf

		POTENCIA (MW)														%
	Año	Ene	Feb	Mar	Abr	May	Jun	Jul	Ago	Sep	Oct	Nov	Dic	Max		
AÑO 2	2020	0.30	0.34	0.33	0.29	0.29	0.30	0.29	0.30	0.30	0.30	0.29	0.29	0.30	0	-
AÑO 1	2021	0.29	0.28	0.31	0.31	0.31	0.30	0.32	0.30	0.30	0.30	0.29	0.30	0	-6.7%	
AÑO 0	2022	0.30	0.29	0.29	0.29	0.29	0.27	-	-	-	-	-	-	0	-5.5%	
AÑO 1	2023	0.29	0.28	0.29	0.33	0.28	0.26	0.29	0.27	0.28	0.29	0.28	0.29	0	11.6%	
AÑO 2	2024	0.29	0.28	0.29	0.33	0.28	0.26	0.29	0.27	0.28	0.29	0.28	0.29	0	0.0%	
AÑO 3	2025	0.29	0.28	0.29	0.33	0.28	0.26	0.29	0.27	0.28	0.29	0.28	0.29	0	0.0%	
AÑO 4	2026	0.29	0.28	0.29	0.33	0.28	0.26	0.29	0.27	0.28	0.29	0.28	0.29	0	0.0%	

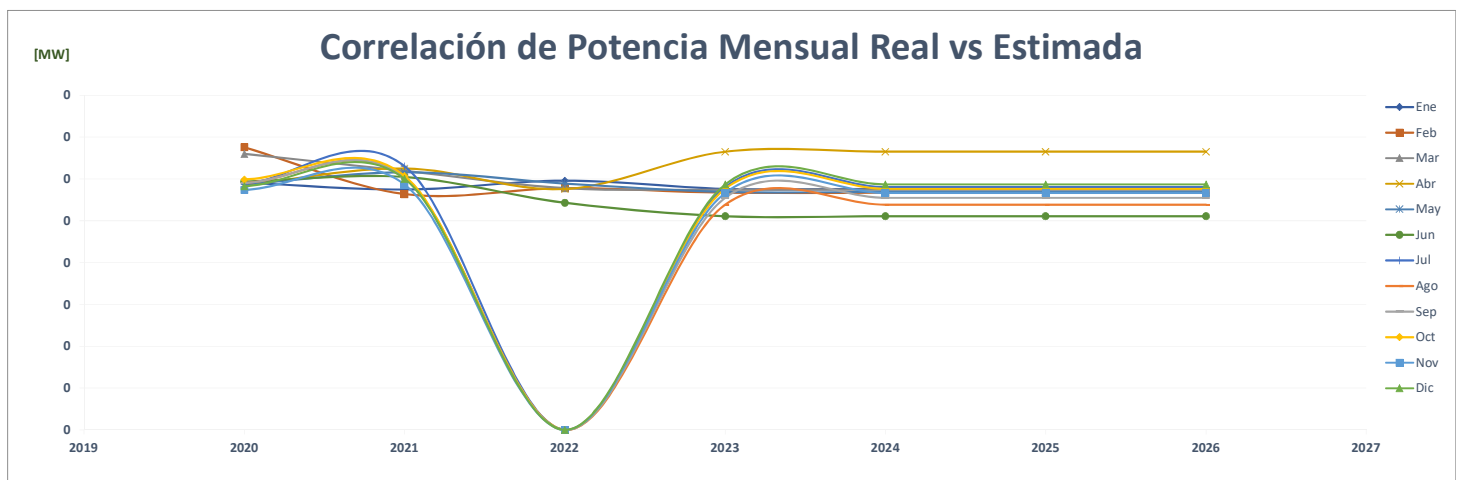
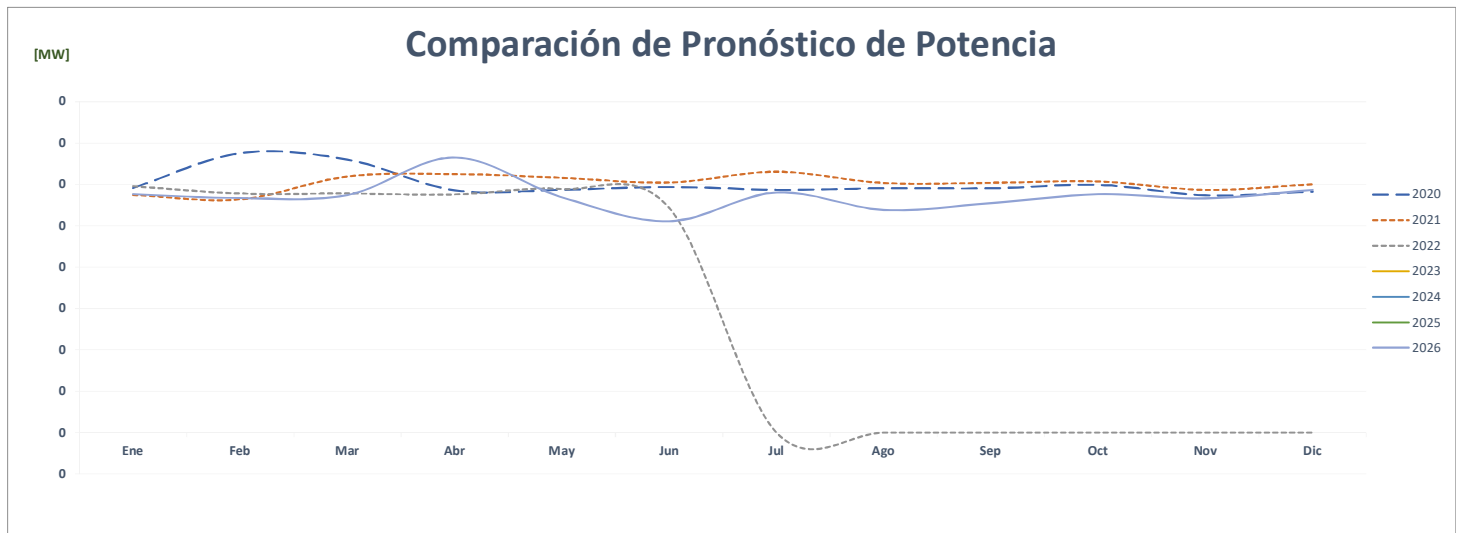
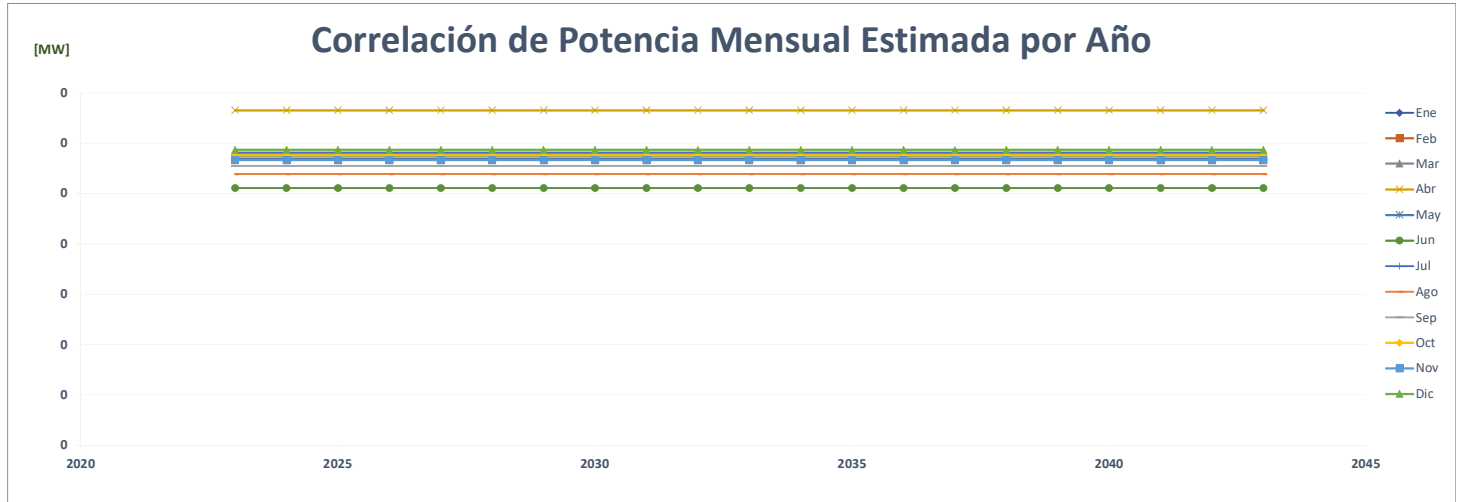

FACTOR DE CARGA															PROMEDIO	%
Año	Ene	Feb	Mar	Abr	May	Jun	Jul	Ago	Sep	Oct	Nov	Dic				
AÑO 2	2020	0.808	0.731	0.701	0.608	0.608	0.628	0.625	0.619	0.655	0.682	0.701	0.653	<b>0.668</b>	-	
AÑO 1	2021	0.589	0.629	0.673	0.697	0.706	0.686	0.659	0.703	0.702	0.694	0.691	0.707	<b>0.678</b>	1.5%	
AÑO 0	2022	0.674	0.665	0.677	0.674	0.647	0.685							<b>0.671</b>	-1.1%	
AÑO 1	2023	0.697	0.678	0.682	0.584	0.670	0.960	0.845	0.911	0.884	0.851	0.866	0.836	<b>0.789</b>	17.6%	
AÑO 2	2024	0.851	0.757	0.605	0.608	0.660	0.771	0.818	0.911	0.913	0.824	0.895	0.809	<b>0.785</b>	-0.4%	
AÑO 3	2025	0.851	0.784	0.605	0.608	0.660	0.771	0.818	0.911	0.913	0.824	0.895	0.809	<b>0.787</b>	0.3%	
AÑO 4	2026	0.851	0.784	0.605	0.608	0.660	0.771	0.818	0.911	0.913	0.824	0.895	0.809	<b>0.787</b>	0.0%	

### Correlación del Factor de Carga Mensual Estimada por Año

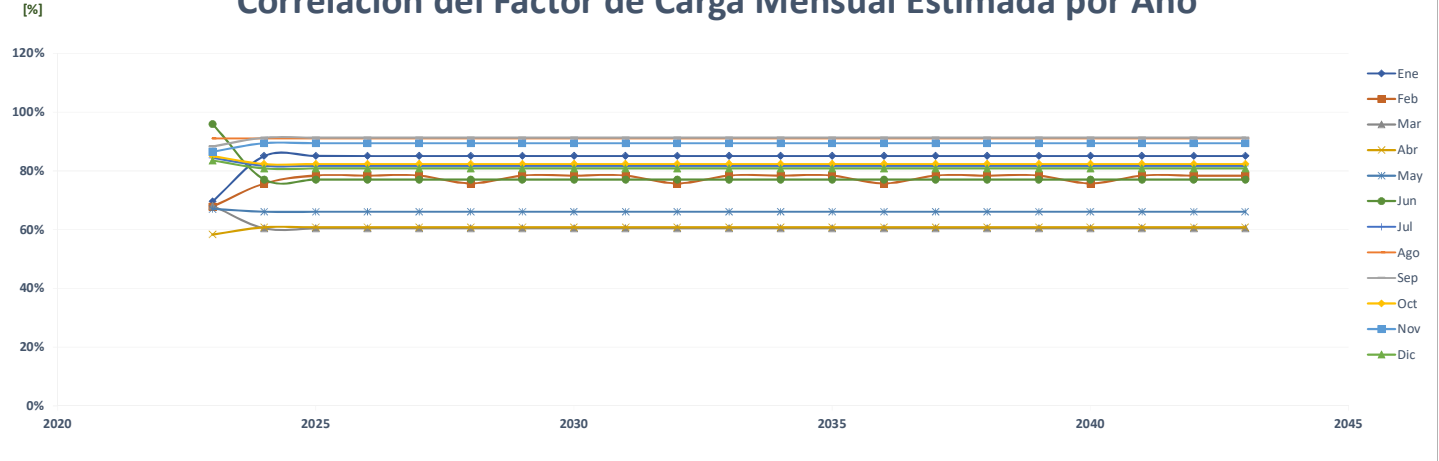

### Comparación del Pronóstico del Factor de Carga

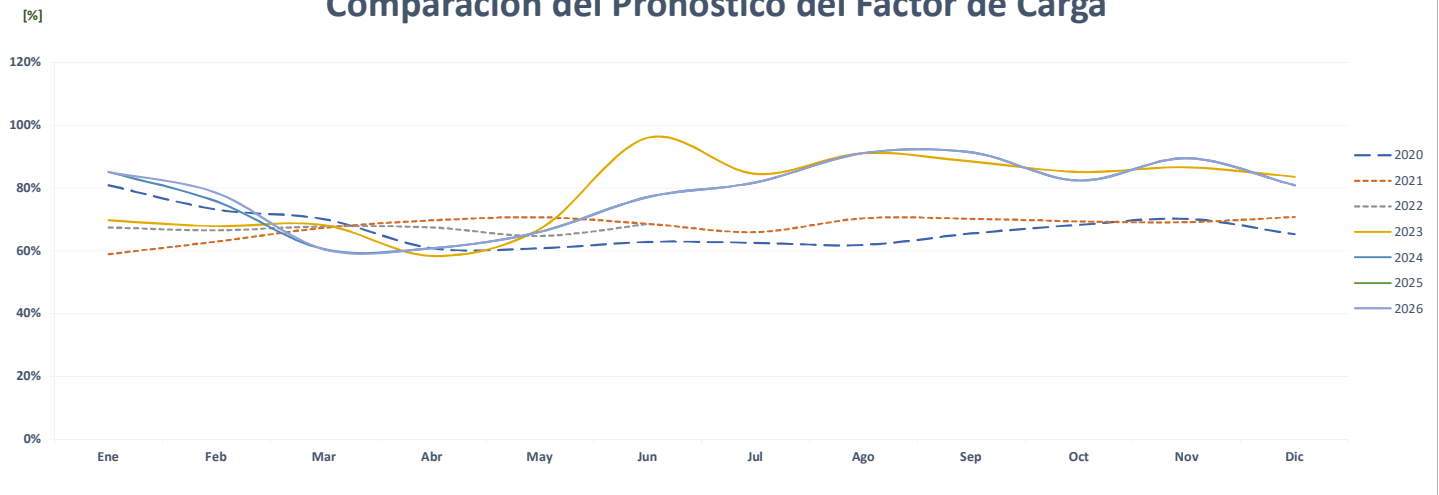

### Correlación del Factor de Carga Mensual Real vs Estimada

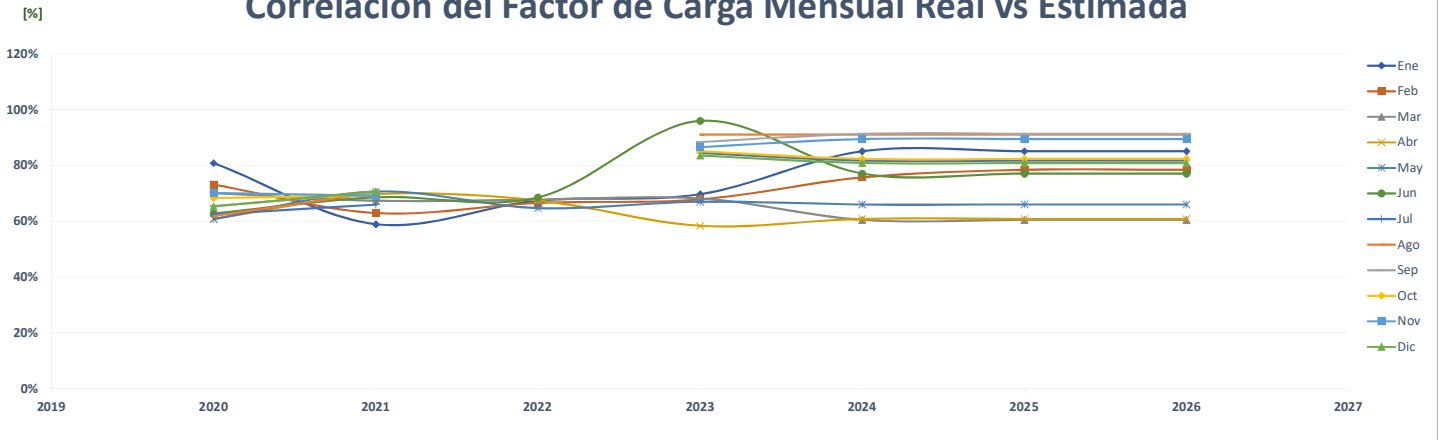

### Comparación de Super 99 Brisas Del Golf Arraijan

		ENERGÍA (MWh)												PROMEDIO	%
Año		Ene	Feb	Mar	Abr	May	Jun	Jul	Ago	Sep	Oct	Nov	Dic		
AÑO 2	2020	195	185	188	172	185	176	178	169	175	177	172	174	<b>179</b>	-
AÑO 1	2021	168	156	182	178	173	160	168	167	157	165	154	169	<b>166</b>	<b>-6.9%</b>
AÑO 0	2022	167	147	164	153	159	157	-	-	-	-	-	-	<b>79</b>	<b>-52.6%</b>
AÑO 1	2023	158	158	158	158	158	158	158	158	158	158	158	158	<b>158</b>	<b>100.3%</b>
AÑO 2	2024	158	158	158	158	158	158	158	158	158	158	158	158	<b>158</b>	<b>0.0%</b>
AÑO 3	2025	158	158	158	158	158	158	158	158	158	158	158	158	<b>158</b>	<b>0.0%</b>
AÑO 4	2026	158	158	158	158	158	158	158	158	158	158	158	158	<b>158</b>	<b>0.0%</b>

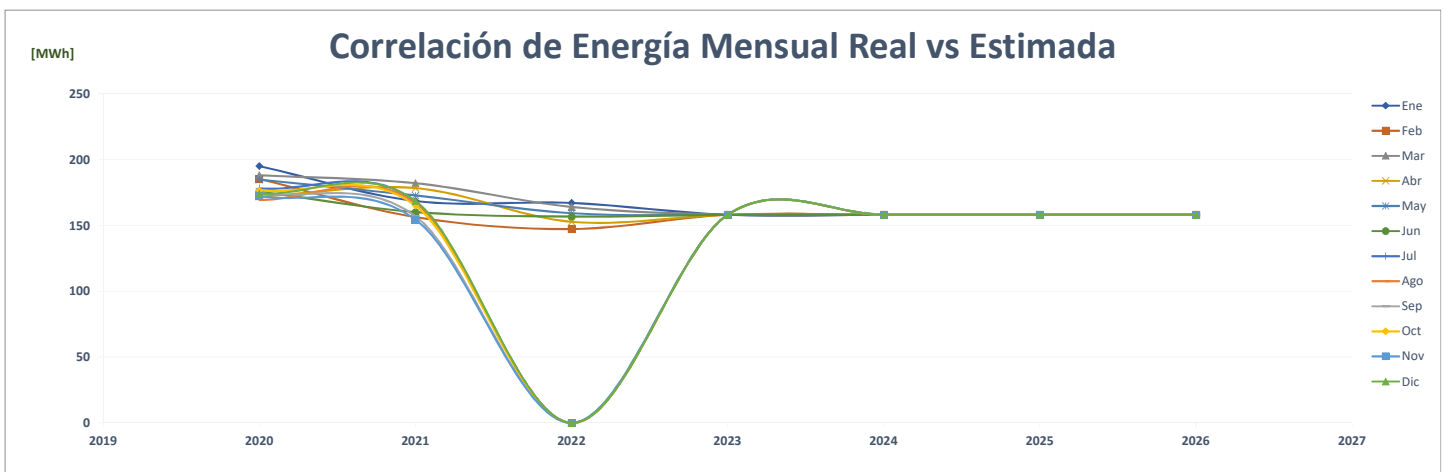
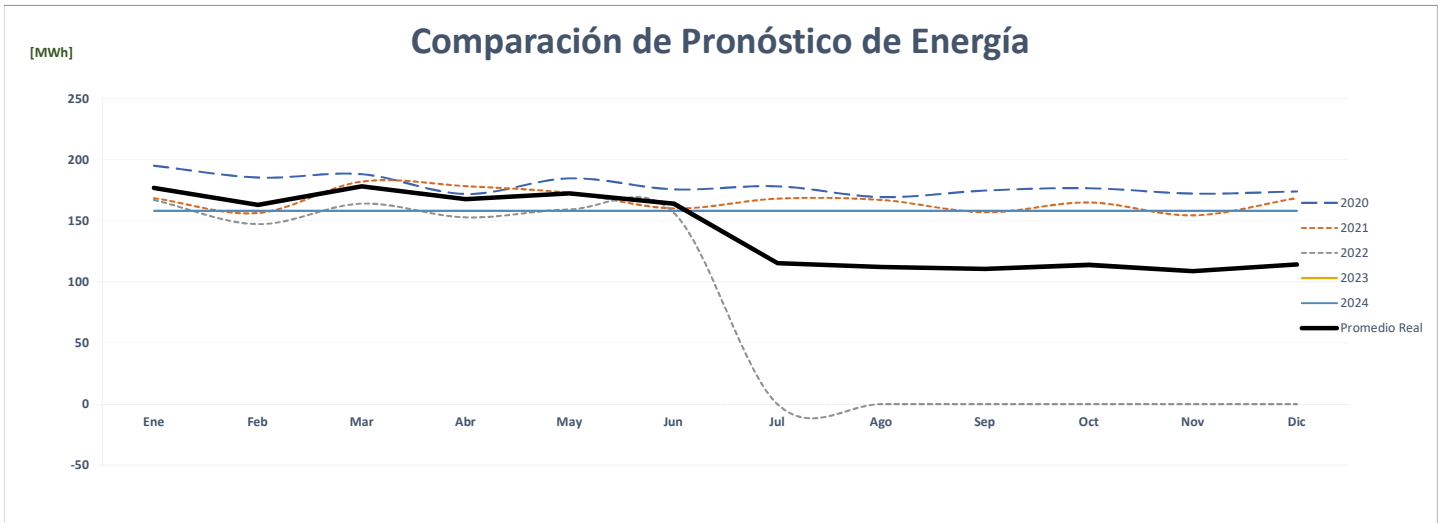
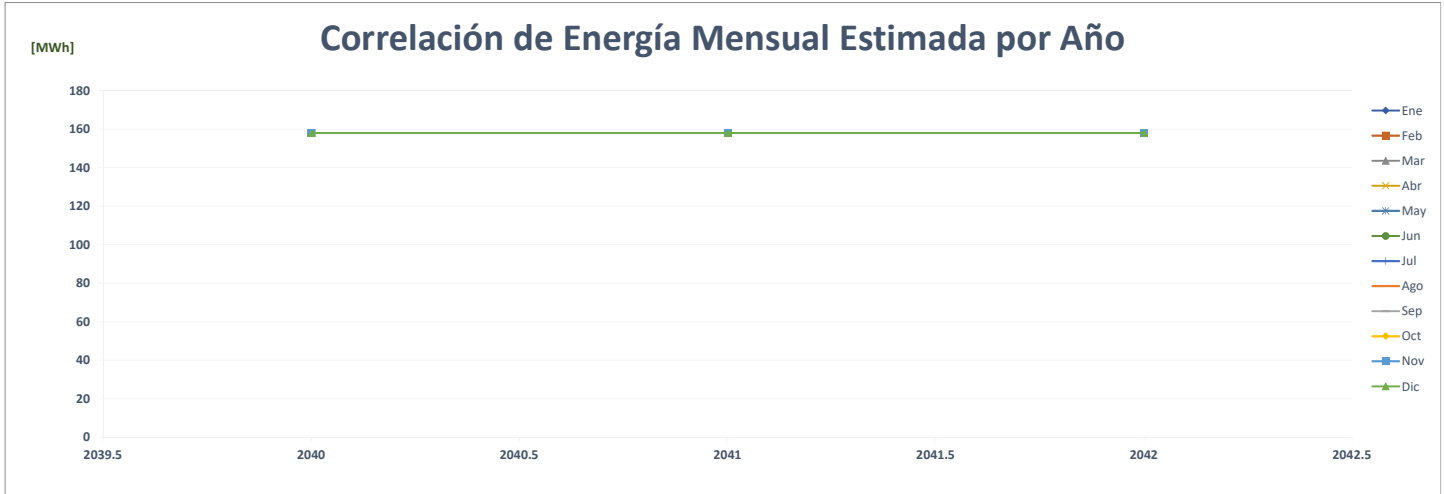

### Comparación de Super 99 La Cabima

		ENERGÍA (MWh)												%	
	Año	Ene	Feb	Mar	Abr	May	Jun	Jul	Ago	Sep	Oct	Nov	Dic	PROMEDIO	
AÑO 2	2020	272	253	264	245	263	247	241	255	237	235	226	233	247	-
AÑO 1	2021	220	204	238	221	221	209	221	216	207	208	203	220	216	-12.9%
AÑO 0	2022	217	203	228	219	223	201	-	-	-	-	-	-	108	-50.1%
AÑO 1	2023	218	218	218	218	218	218	218	218	218	218	218	218	218	102.6%
AÑO 2	2024	218	218	218	218	218	218	218	218	218	218	218	218	218	0.0%
AÑO 3	2025	218	218	218	218	218	218	218	218	218	218	218	218	218	0.0%
AÑO 4	2026	218	218	218	218	218	218	218	218	218	218	218	218	218	0.0%

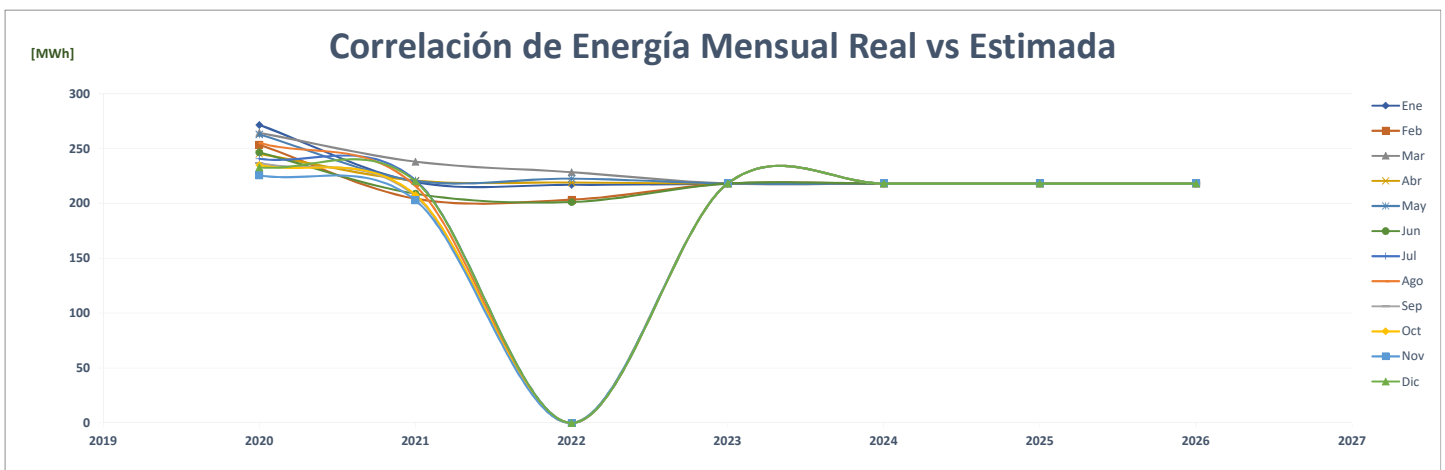
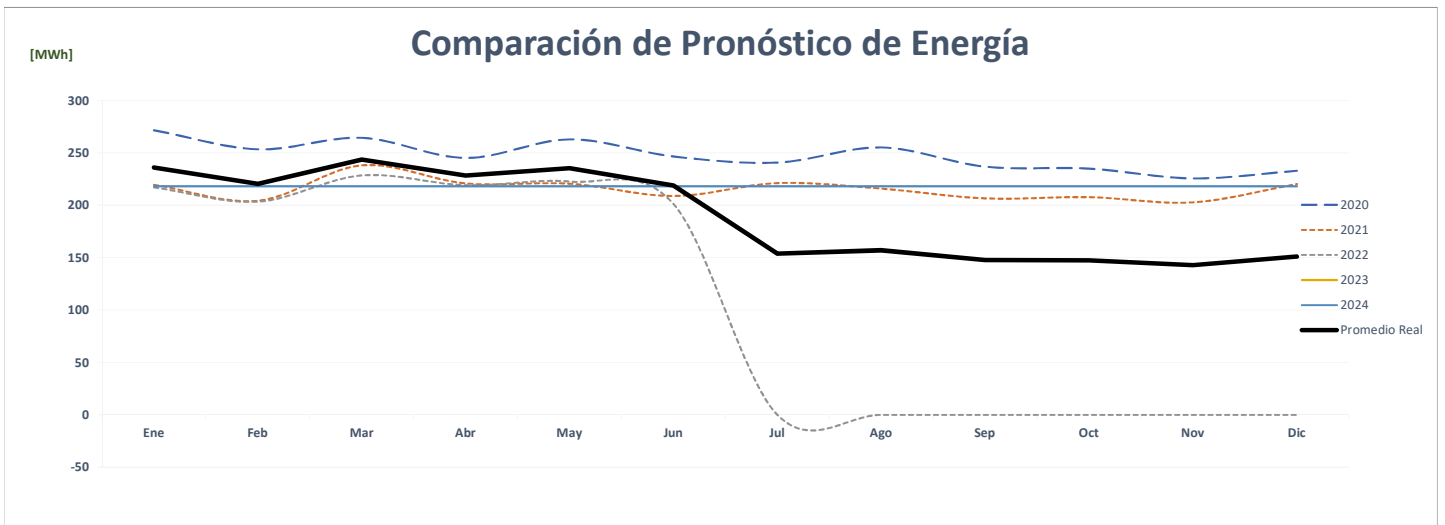
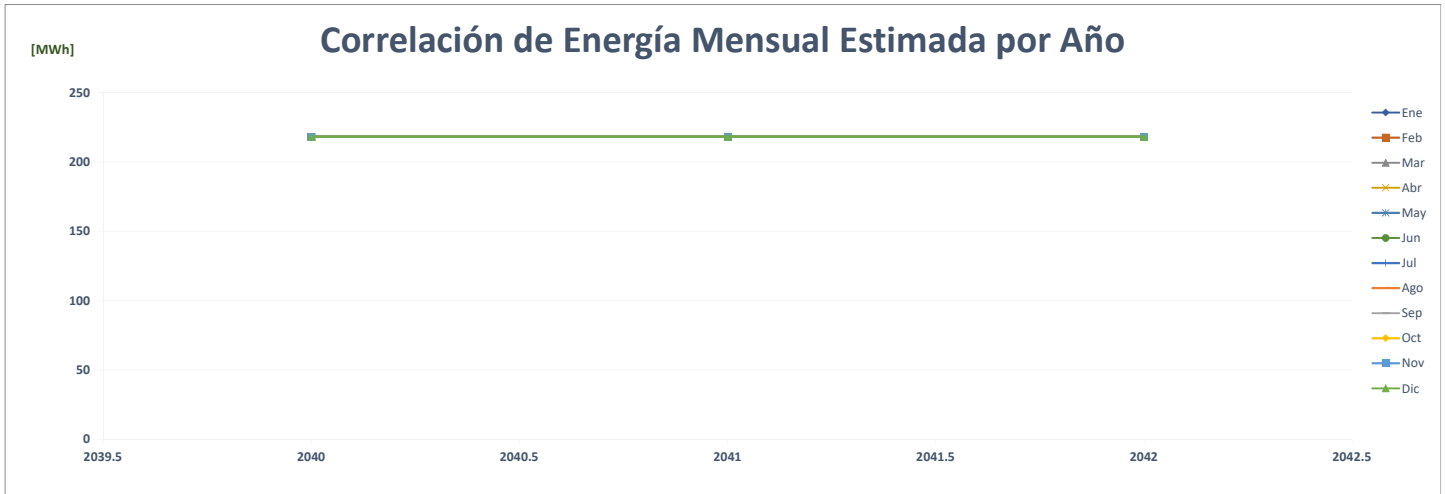

### Comparación de Super 99 Calidonia

		ENERGÍA (MWh)												PROMEDIO	%
AÑO	Año	Ene	Feb	Mar	Abr	May	Jun	Jul	Ago	Sep	Oct	Nov	Dic		
AÑO 2	2020	89	84	90	85	96	86	82	74	80	85	79	76	<b>84</b>	-
AÑO 1	2021	71	68	83	86	86	79	87	85	84	85	80	84	<b>81</b>	-3.0%
AÑO 0	2022	86	77	90	85	85	78	-	-	-	-	-	-	<b>42</b>	-48.7%
AÑO 1	2023	85	85	85	85	85	85	85	85	85	85	85	85	<b>85</b>	102.5%
AÑO 2	2024	85	85	85	85	85	85	85	85	85	85	85	85	<b>85</b>	0.0%
AÑO 3	2025	85	85	85	85	85	85	85	85	85	85	85	85	<b>85</b>	0.0%
AÑO 4	2026	85	85	85	85	85	85	85	85	85	85	85	85	<b>85</b>	0.0%

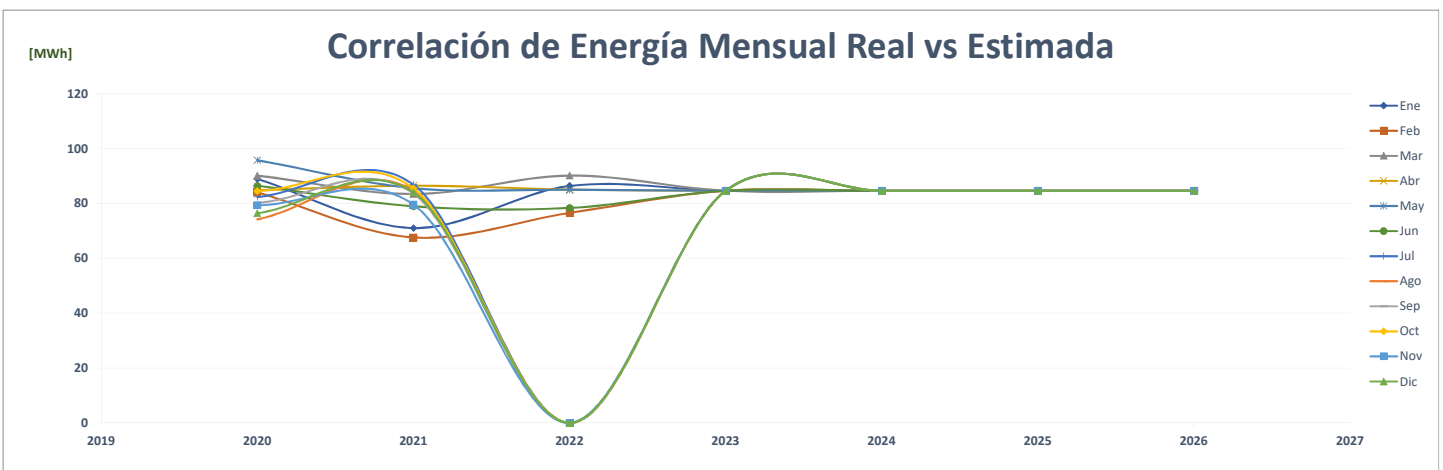
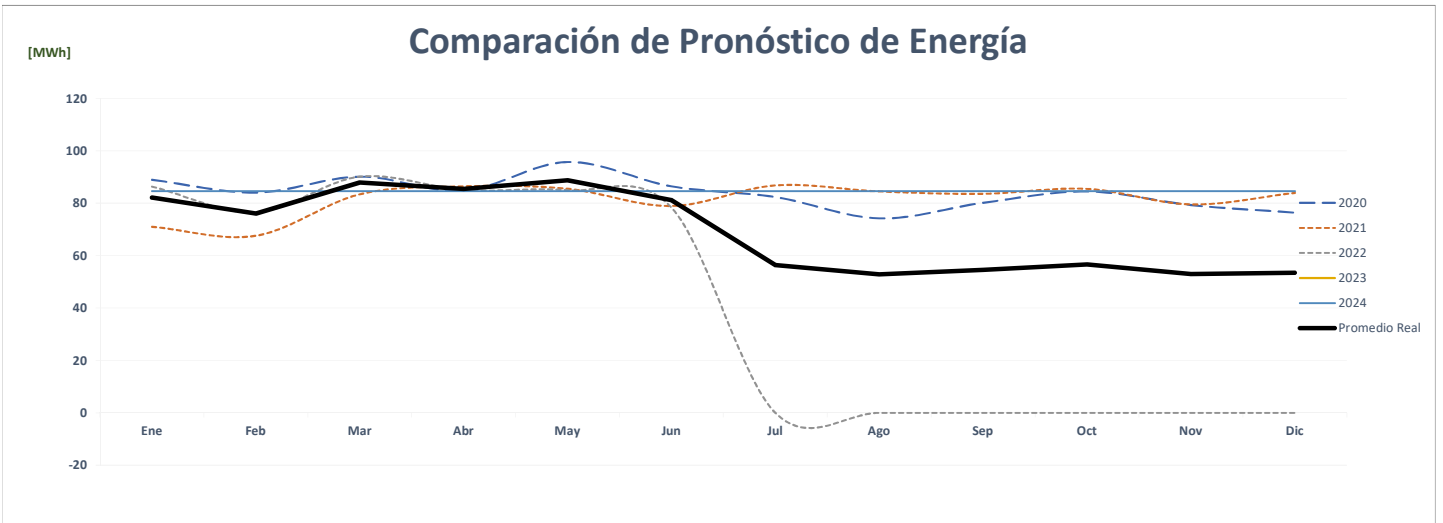
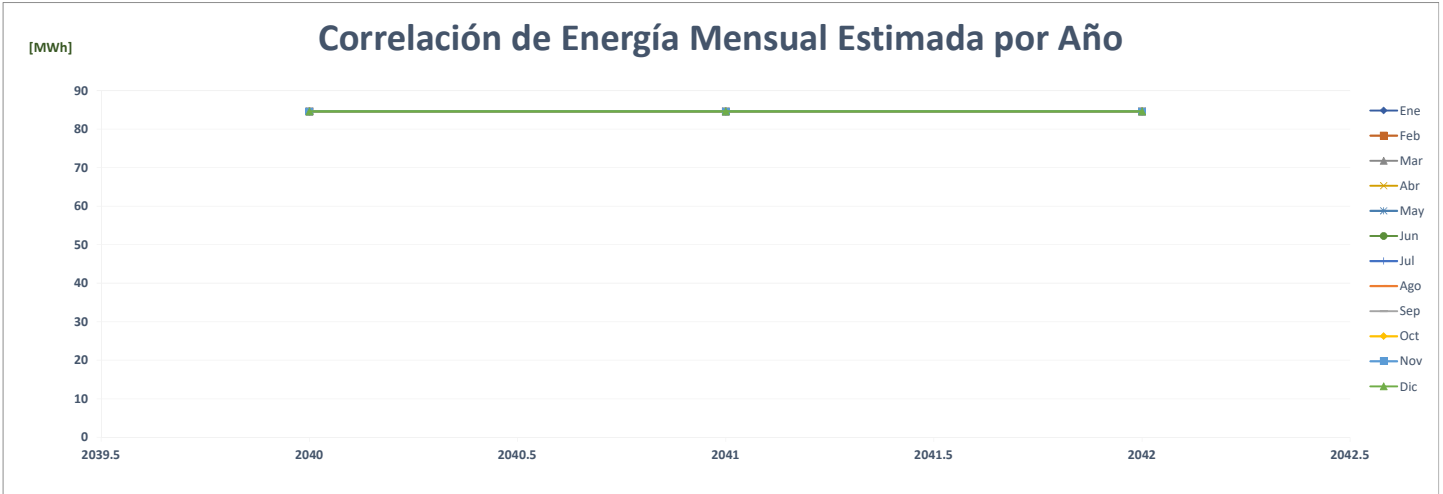

### Comparación de Super 99 Chitré

		ENERGÍA (MWh)												PROMEDIO	%	
	Año	Ene	Feb	Mar	Abr	May	Jun	Jul	Ago	Sep	Oct	Nov	Dic			
AÑO 2	2020	134	126	123	96	103	113	122	118	119	124	118	118	118	<b>118</b>	-
AÑO 1	2021	106	99	128	130	114	125	114	114	116	118	118	130	118	<b>118</b>	<b>0.0%</b>
AÑO 0	2022	130	116	122	111	117	112	-	-	-	-	-	-	-	<b>59</b>	<b>-49.9%</b>
AÑO 1	2023	130	116	122	111	117	132	136	136	132	136	132	136	136	<b>128</b>	<b>116.9%</b>
AÑO 2	2024	136	130	116	122	111	117	132	136	136	132	136	132	136	<b>128</b>	<b>0.0%</b>
AÑO 3	2025	136	130	116	122	111	117	132	136	136	132	136	132	136	<b>128</b>	<b>0.0%</b>
AÑO 4	2026	136	130	116	122	111	117	132	136	136	132	136	132	136	<b>128</b>	<b>0.0%</b>

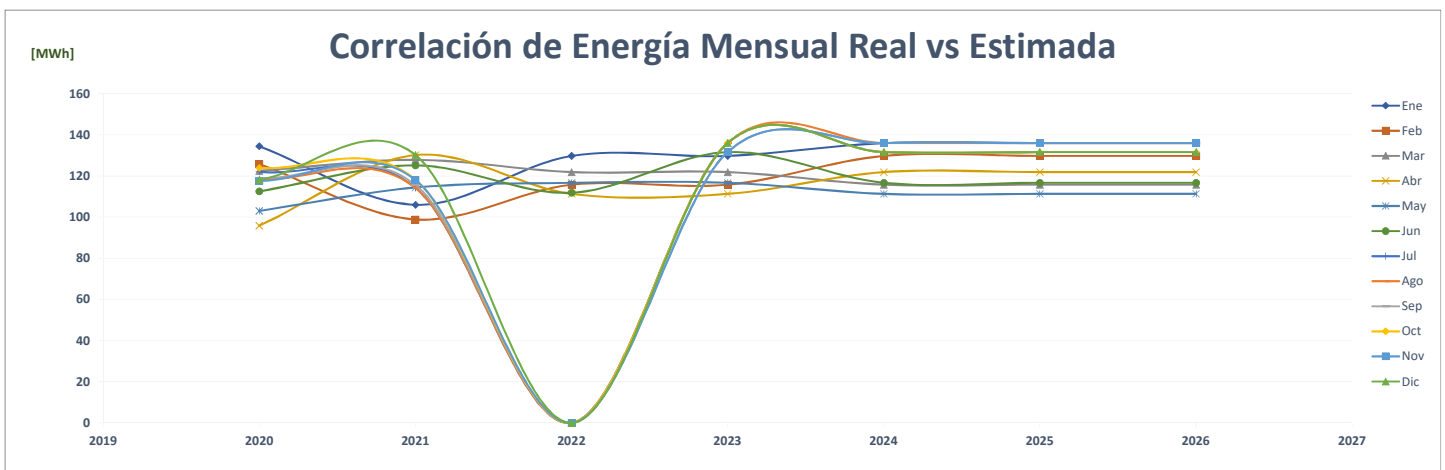
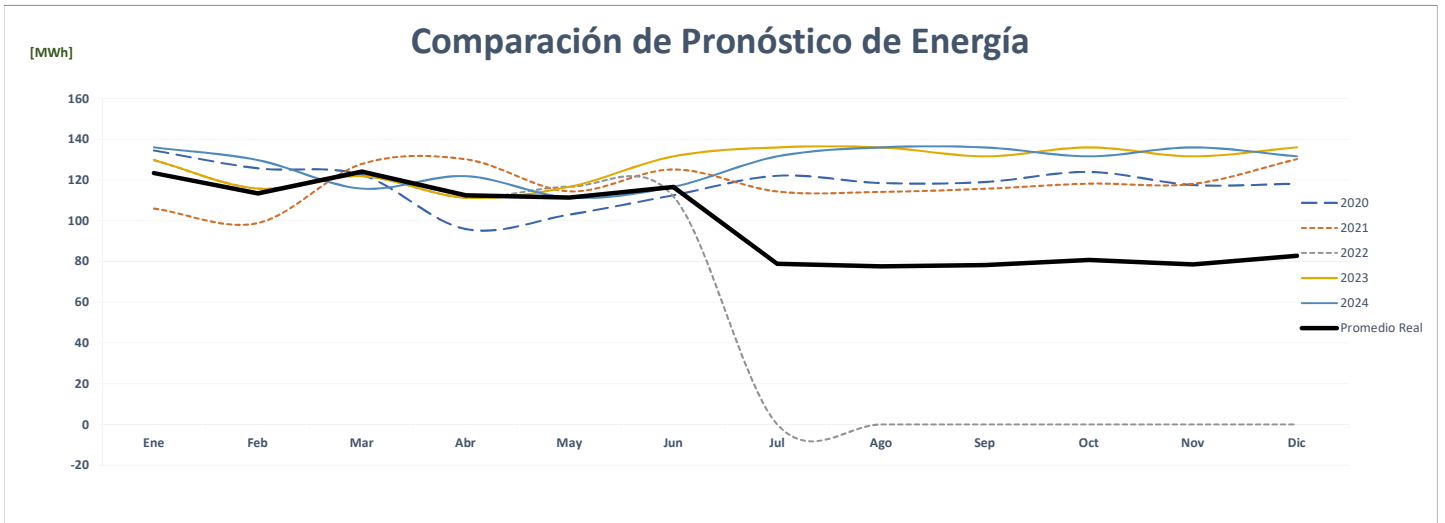
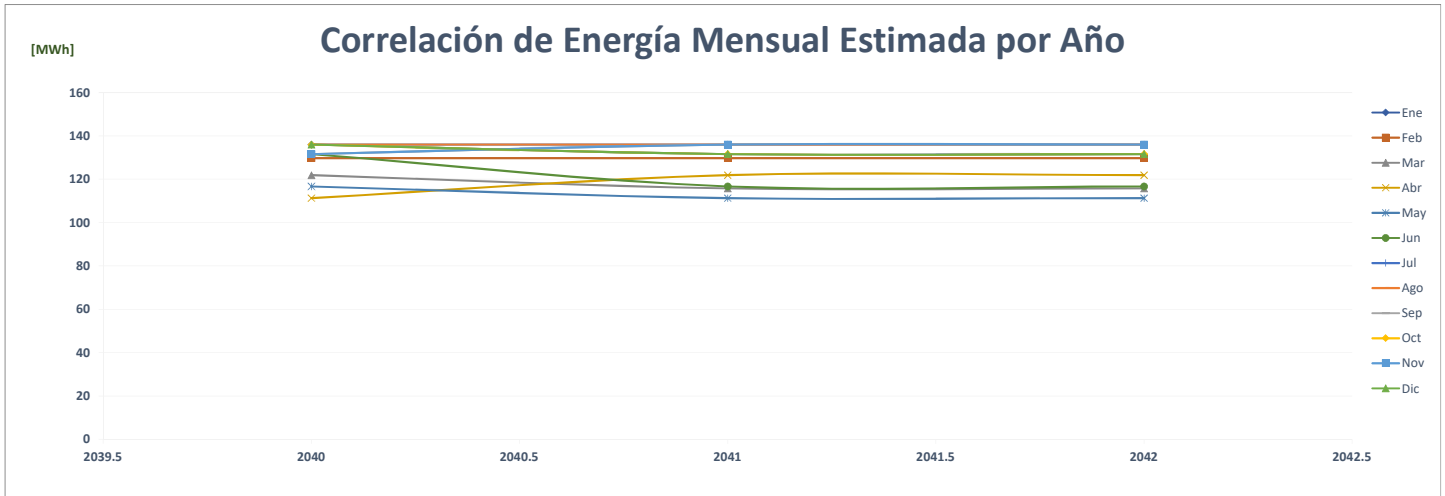



### Comparación de Super 99 Chitré

		POTENCIA (MW)														%
	Año	Ene	Feb	Mar	Abr	May	Jun	Jul	Ago	Sep	Oct	Nov	Dic	Max		
AÑO 2	2020	0.24	0.26	0.24	0.23	0.23	0.25	0.27	0.27	0.27	0.25	0.25	0.26	0.27	0	-
AÑO 1	2021	0.27	0.26	0.26	0.25	0.24	0.29	0.28	0.27	0.25	0.24	0.26	0.27	0	8.2%	
AÑO 0	2022	0.26	0.26	0.26	0.26	0.22	0.22	-	-	-	-	-	-	0	-9.7%	
AÑO 1	2023	0.26	0.25	0.28	0.28	0.28	0.23	0.23	0.25	0.26	0.25	0.26	0.25	0	7.1%	
AÑO 2	2024	0.26	0.25	0.28	0.28	0.23	0.23	0.25	0.26	0.25	0.26	0.25	0.25	0	0.0%	
AÑO 3	2025	0.26	0.25	0.28	0.28	0.23	0.23	0.25	0.26	0.25	0.26	0.25	0.25	0	0.0%	
AÑO 4	2026	0.26	0.25	0.28	0.28	0.23	0.23	0.25	0.26	0.25	0.26	0.25	0.25	0	0.0%	

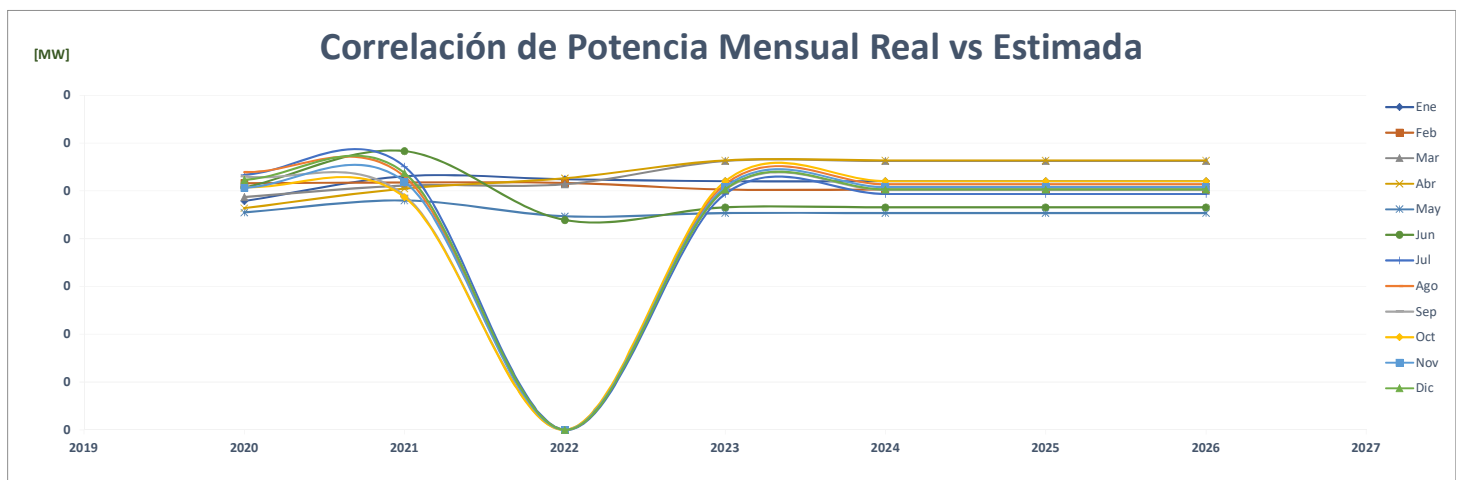
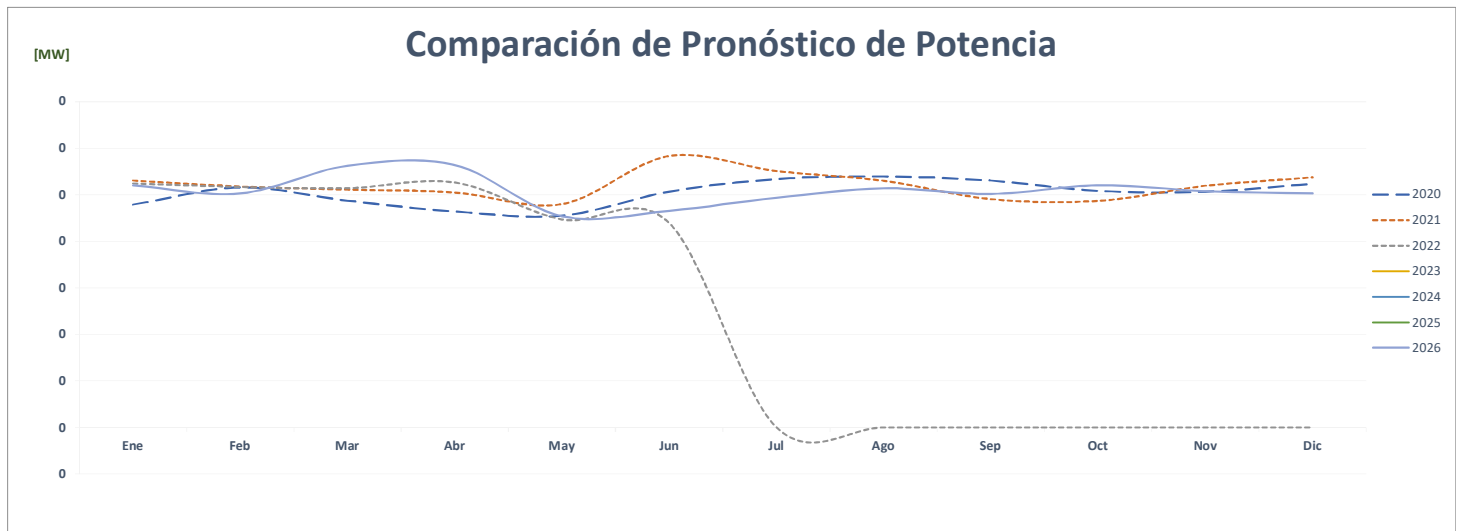
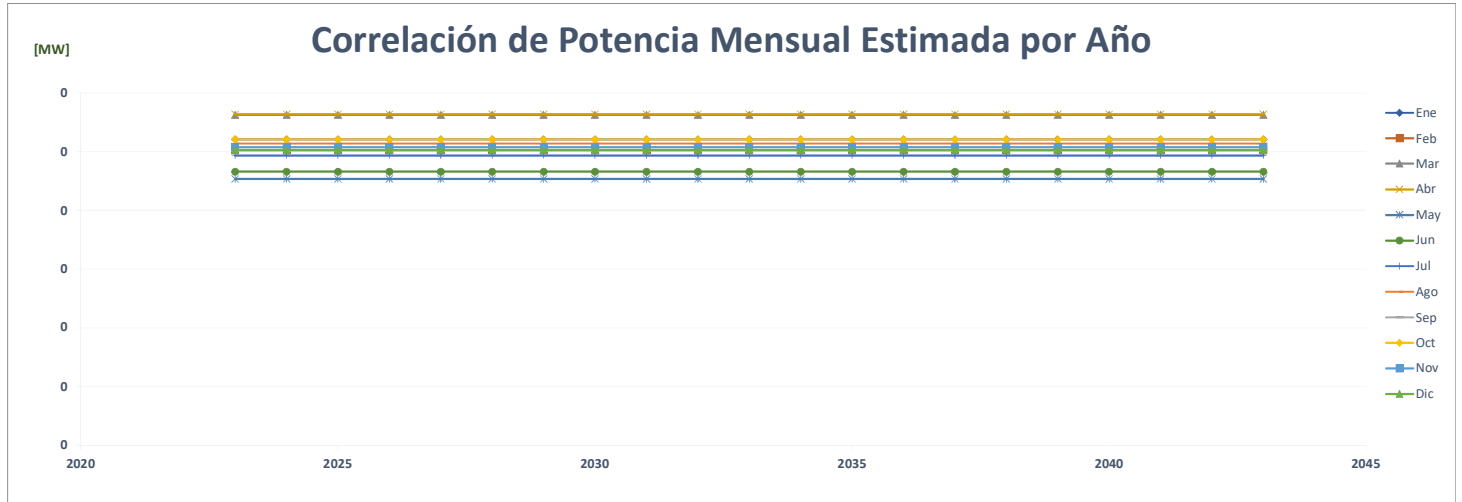

FACTOR DE CARGA															PROMEDIO	%
Año	Ene	Feb	Mar	Abr	May	Jun	Jul	Ago	Sep	Oct	Nov	Dic				
AÑO 2	2020	0.755	0.700	0.676	0.574	0.609	0.617	0.615	0.591	0.623	0.655	0.644	0.607	<b>0.639</b>	-	
AÑO 1	2021	0.537	0.568	0.672	0.716	0.641	0.596	0.558	0.579	0.655	0.653	0.632	0.651	<b>0.621</b>	-2.7%	
AÑO 0	2022	0.665	0.667	0.637	0.587	0.702	0.708							<b>0.661</b>	6.4%	
AÑO 1	2023	0.670	0.685	0.583	0.548	0.692	0.785	0.741	0.712	0.728	0.703	0.720	0.727	<b>0.691</b>	4.5%	
AÑO 2	2024	0.703	0.742	0.553	0.601	0.660	0.696	0.717	0.712	0.753	0.680	0.744	0.703	<b>0.689</b>	-0.4%	
AÑO 3	2025	0.703	0.768	0.553	0.601	0.660	0.696	0.717	0.712	0.753	0.680	0.744	0.703	<b>0.691</b>	0.3%	
AÑO 4	2026	0.703	0.768	0.553	0.601	0.660	0.696	0.717	0.712	0.753	0.680	0.744	0.703	<b>0.691</b>	0.0%	

### Correlación del Factor de Carga Mensual Estimada por Año

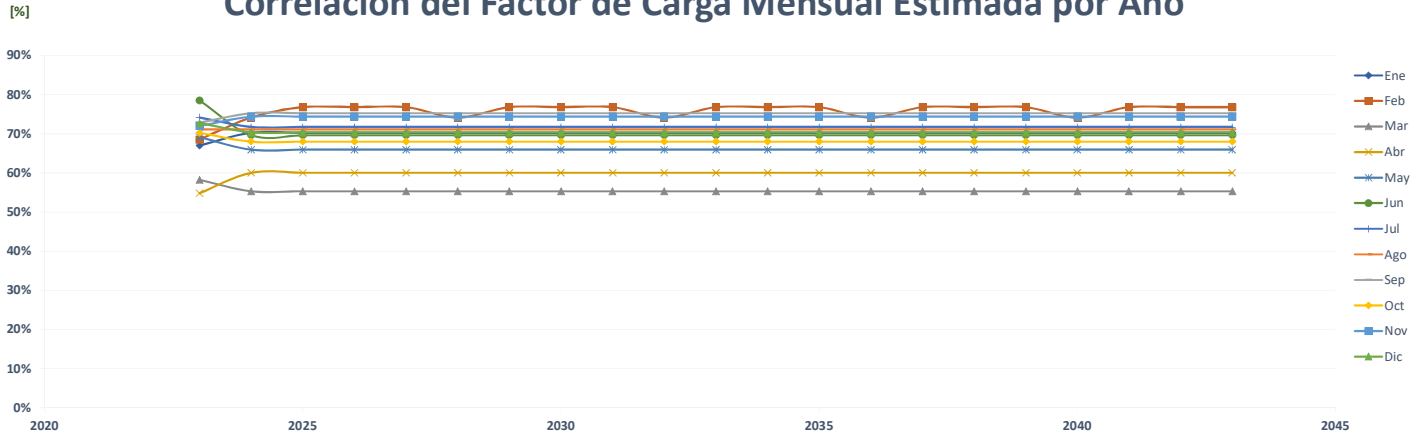

### Comparación del Pronóstico del Factor de Carga

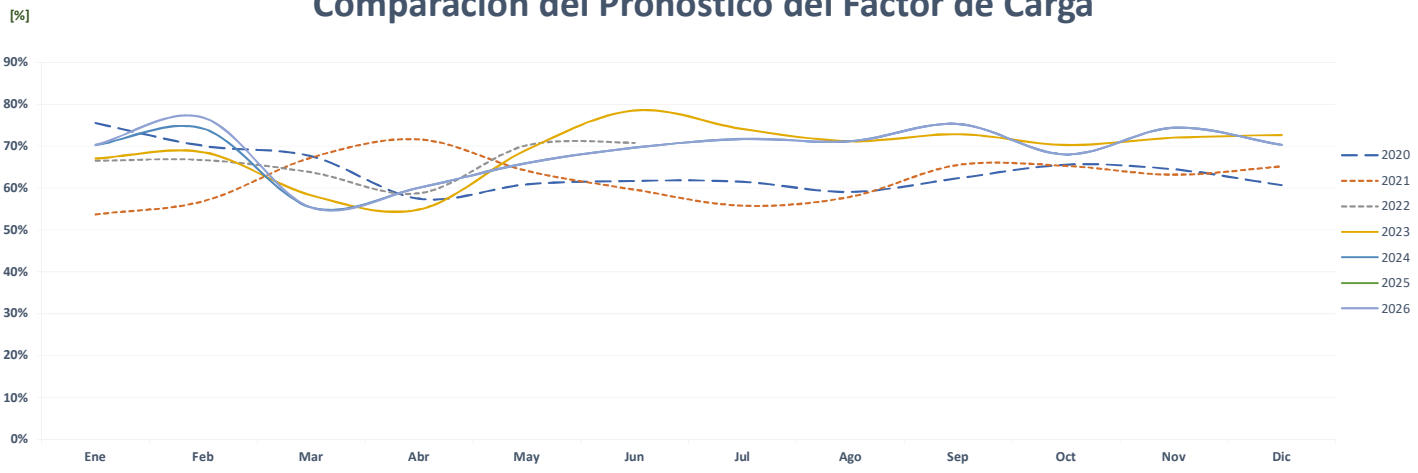

### Correlación del Factor de Carga Mensual Real vs Estimada

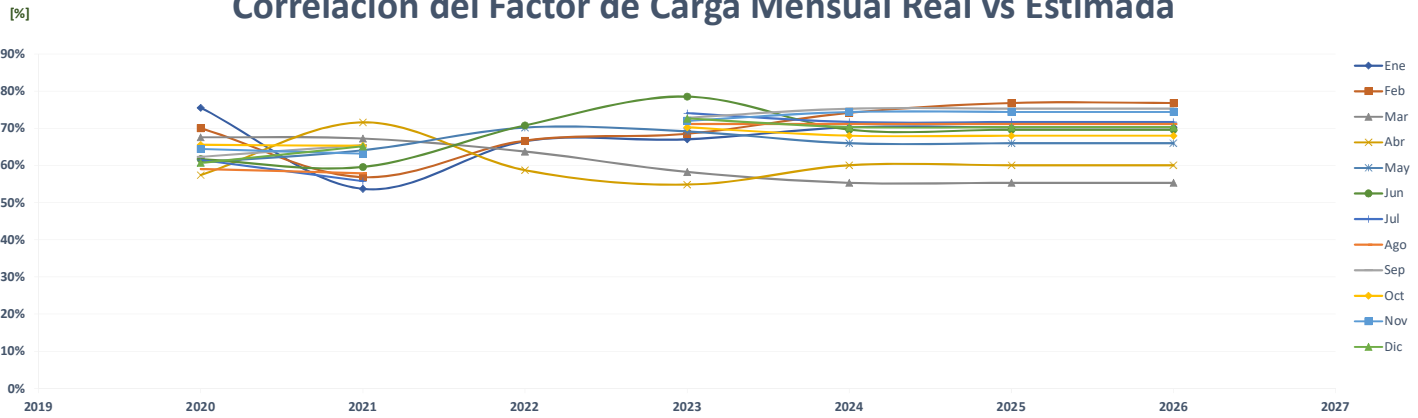



### Comparación de Super 99 Colón 2000

ENERGÍA (MWh)														PROMEDIO	%
Año	Ene	Feb	Mar	Abr	May	Jun	Jul	Ago	Sep	Oct	Nov	Dic			
AÑO 2	2020	144	141	147	120	130	126	120	112	119	120	134	132	<b>129</b>	-
AÑO 1	2021	130	125	138	134	136	129	131	134	133	133	131	142	<b>133</b>	3.4%
AÑO 0	2022	136	127	136	137	137	140	-	-	-	-	-	-	<b>68</b>	-49.0%
AÑO 1	2023	136	127	136	137	137	143	147	147	143	147	143	147	<b>141</b>	107.9%
AÑO 2	2024	147	136	127	136	137	137	143	147	147	143	147	143	<b>141</b>	0.0%
AÑO 3	2025	147	136	127	136	137	137	143	147	147	143	147	143	<b>141</b>	0.0%
AÑO 4	2026	147	136	127	136	137	137	143	147	147	143	147	143	<b>141</b>	0.0%

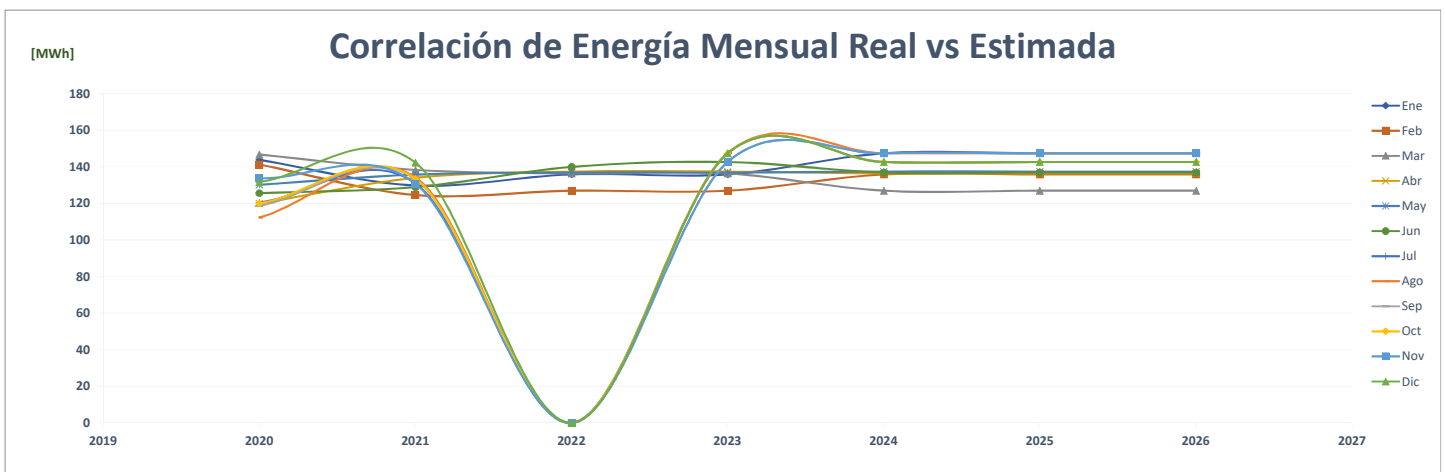
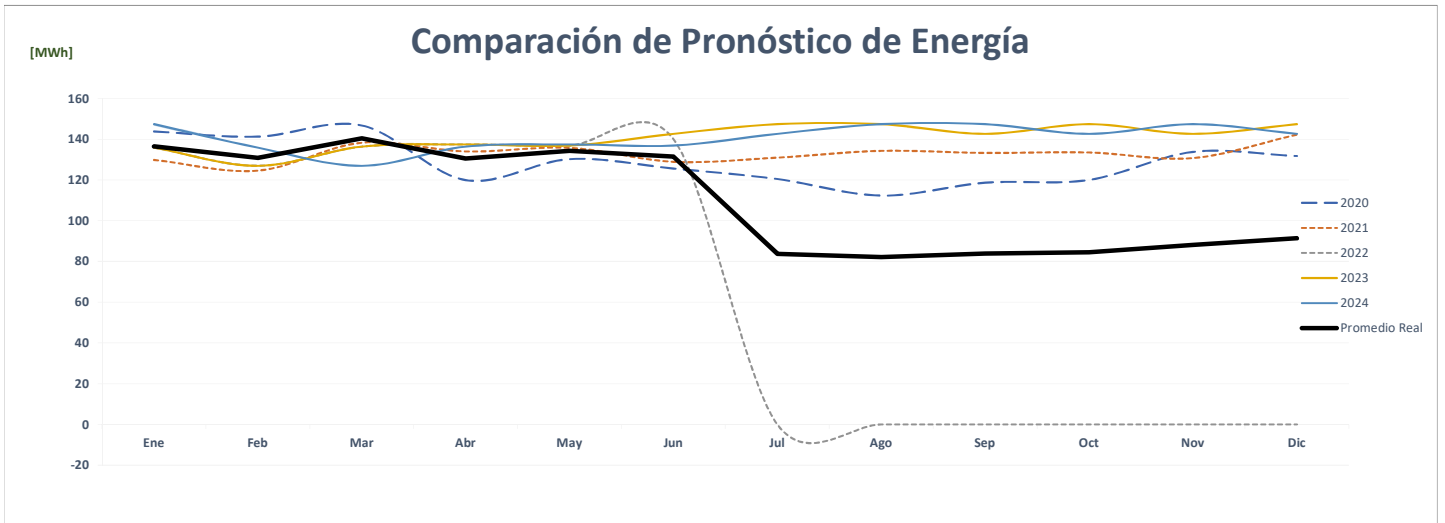
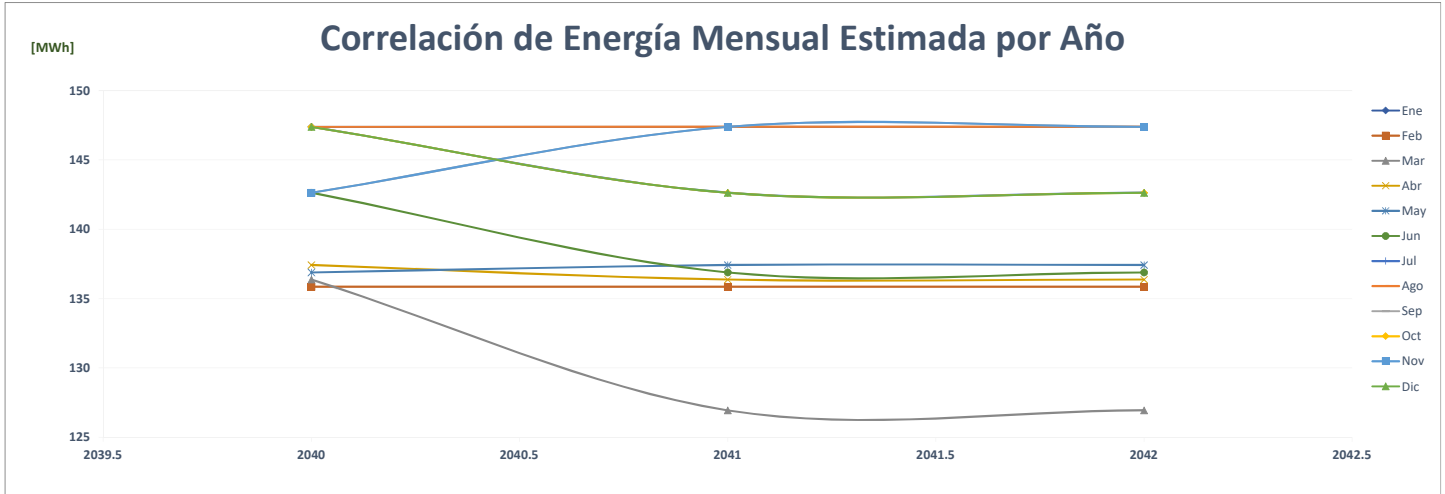

### Comparación de Super 99 Colón 2000

		POTENCIA (MW)														%
	Año	Ene	Feb	Mar	Abr	May	Jun	Jul	Ago	Sep	Oct	Nov	Dic	Max		
AÑO 2	2020	0.28	0.29	0.28	0.29	0.29	0.28	0.27	0.27	0.29	0.28	0.28	0.28	0	-	
AÑO 1	2021	0.28	0.28	0.27	0.28	0.28	0.28	0.27	0.28	0.28	0.29	0.29	0.29	0	-2.2%	
AÑO 0	2022	0.27	0.28	0.28	0.28	0.29	0.29	-	-	-	-	-	-	0	1.9%	
AÑO 1	2023	0.28	0.26	0.26	0.32	0.28	0.29	0.28	0.31	0.30	0.28	0.26	0.27	0	10.8%	
AÑO 2	2024	0.28	0.26	0.26	0.32	0.28	0.29	0.28	0.31	0.30	0.28	0.26	0.27	0	0.0%	
AÑO 3	2025	0.28	0.26	0.26	0.32	0.28	0.29	0.28	0.31	0.30	0.28	0.26	0.27	0	0.0%	
AÑO 4	2026	0.28	0.26	0.26	0.32	0.28	0.29	0.28	0.31	0.30	0.28	0.26	0.27	0	0.0%	

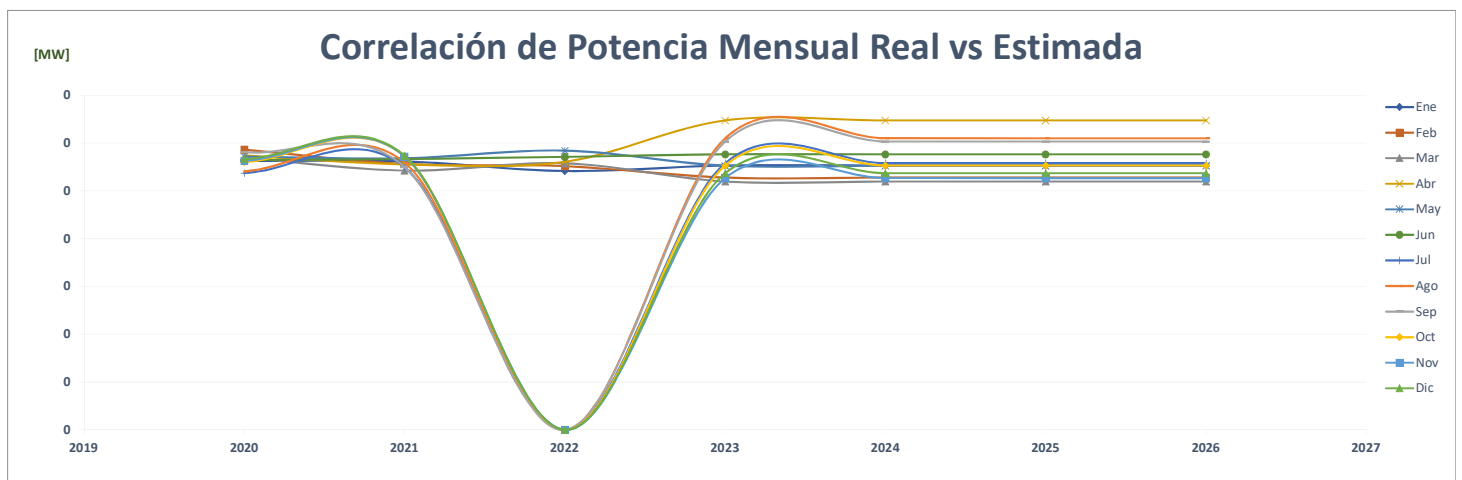
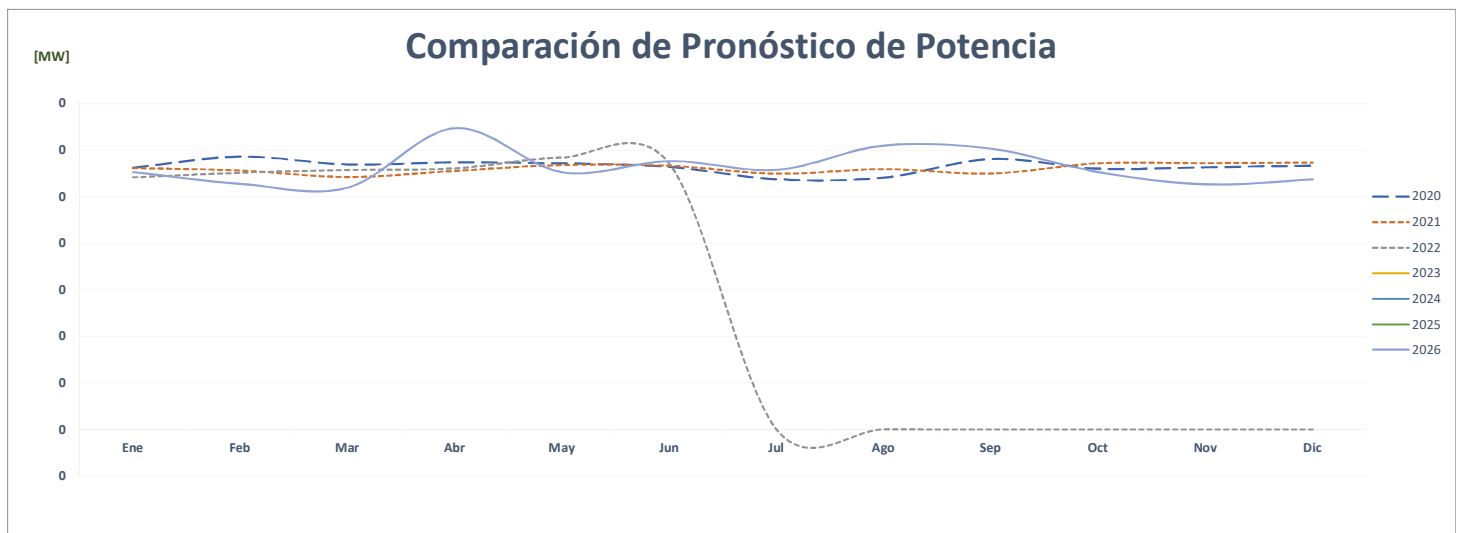
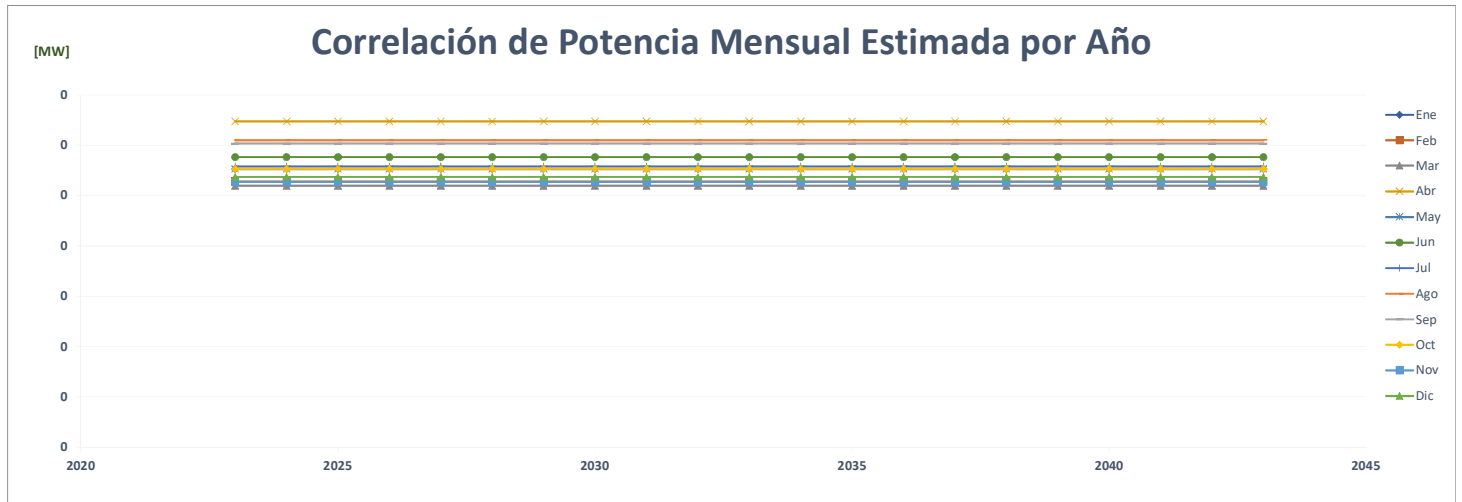

FACTOR DE CARGA															PROMEDIO	%
Año	Ene	Feb	Mar	Abr	May	Jun	Jul	Ago	Sep	Oct	Nov	Dic				
AÑO 2	2020	0.687	0.692	0.693	0.580	0.612	0.618	0.602	0.558	0.567	0.576	0.660	0.625	0.625	<b>0.623</b>	-
AÑO 1	2021	0.621	0.666	0.685	0.670	0.642	0.632	0.640	0.645	0.673	0.627	0.635	0.667	0.667	<b>0.650</b>	4.5%
AÑO 0	2022	0.674	0.685	0.657	0.680	0.630	0.681								<b>0.668</b>	2.7%
AÑO 1	2023	0.660	0.716	0.706	0.590	0.666	0.687	0.710	0.649	0.657	0.716	0.752	0.738	0.738	<b>0.687</b>	2.9%
AÑO 2	2024	0.716	0.740	0.657	0.585	0.668	0.660	0.687	0.650	0.679	0.693	0.777	0.714	0.714	<b>0.685</b>	-0.3%
AÑO 3	2025	0.716	0.766	0.657	0.585	0.668	0.660	0.687	0.650	0.679	0.693	0.777	0.714	0.714	<b>0.688</b>	0.3%
AÑO 4	2026	0.716	0.766	0.657	0.585	0.668	0.660	0.687	0.650	0.679	0.693	0.777	0.714	0.714	<b>0.688</b>	0.0%

### Correlación del Factor de Carga Mensual Estimada por Año

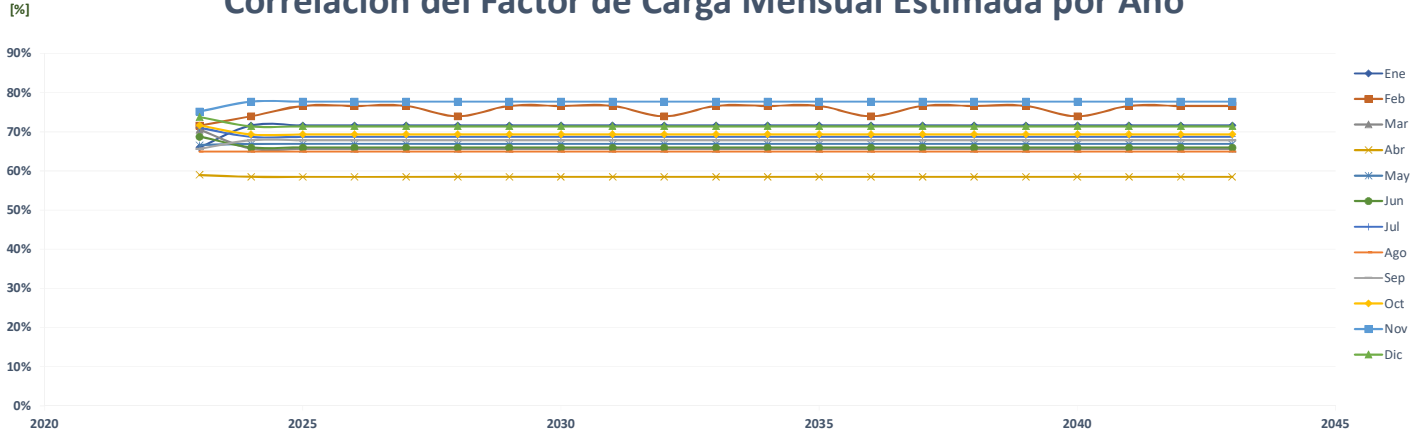

### Comparación del Pronóstico del Factor de Carga

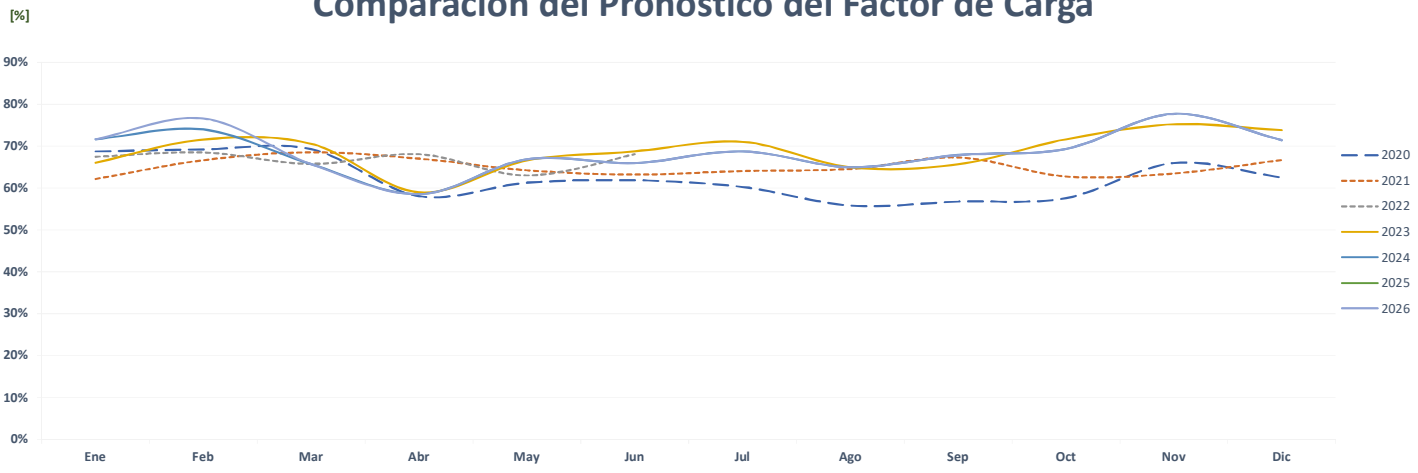

### Correlación del Factor de Carga Mensual Real vs Estimada

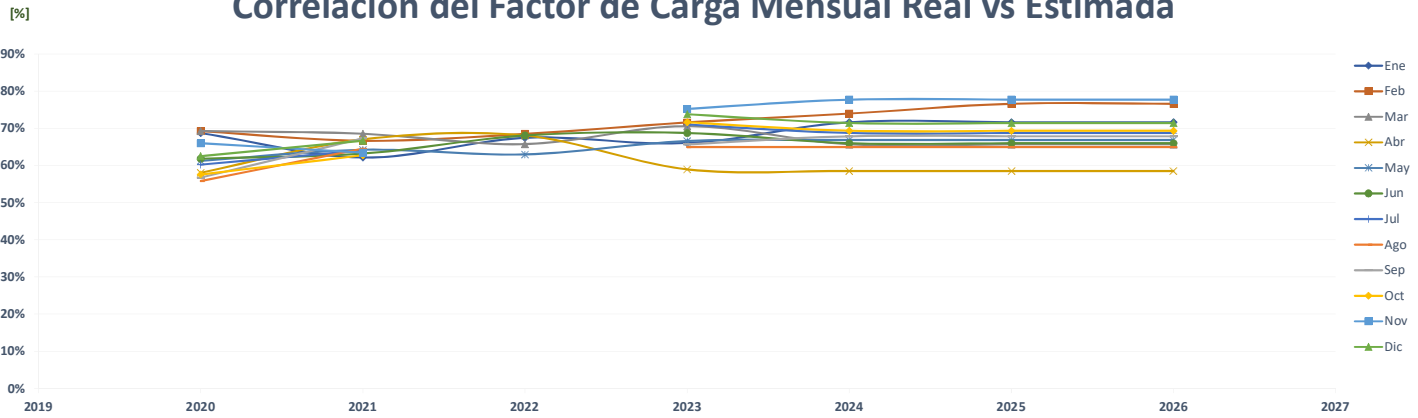







### Comparación de Super 99 Coronado

		ENERGÍA (MWh)												%	
	Año	Ene	Feb	Mar	Abr	May	Jun	Jul	Ago	Sep	Oct	Nov	Dic	PROMEDIO	
AÑO 2	2020	143	138	131	101	106	98	99	101	109	118	109	116	114	-
AÑO 1	2021	110	107	130	121	119	109	114	111	108	112	110	123	115	0.4%
AÑO 0	2022	122	114	125	118	119	111	-	-	-	-	-	-	59	-48.4%
AÑO 1	2023	120	120	120	120	120	120	120	120	120	120	120	120	120	102.3%
AÑO 2	2024	120	120	120	120	120	120	120	120	120	120	120	120	120	0.0%
AÑO 3	2025	120	120	120	120	120	120	120	120	120	120	120	120	120	0.0%
AÑO 4	2026	120	120	120	120	120	120	120	120	120	120	120	120	120	0.0%

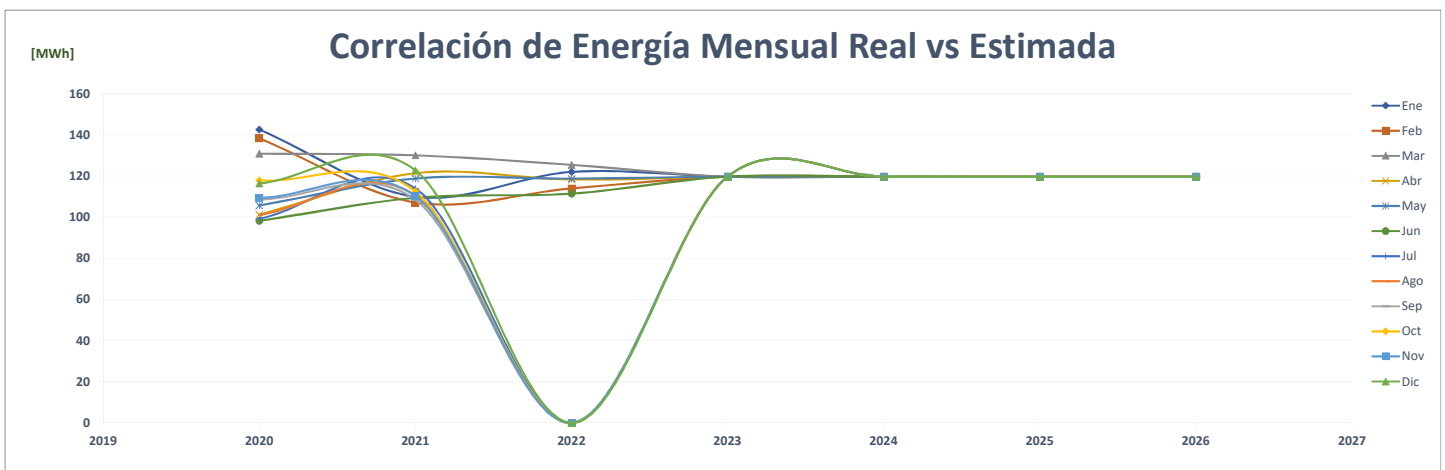
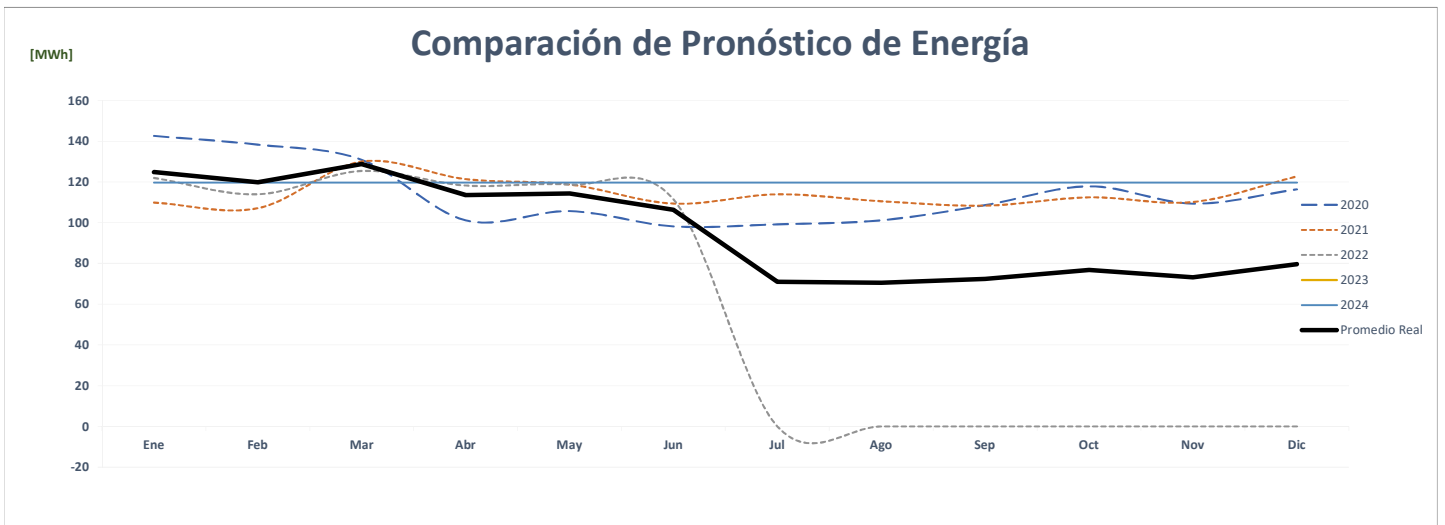
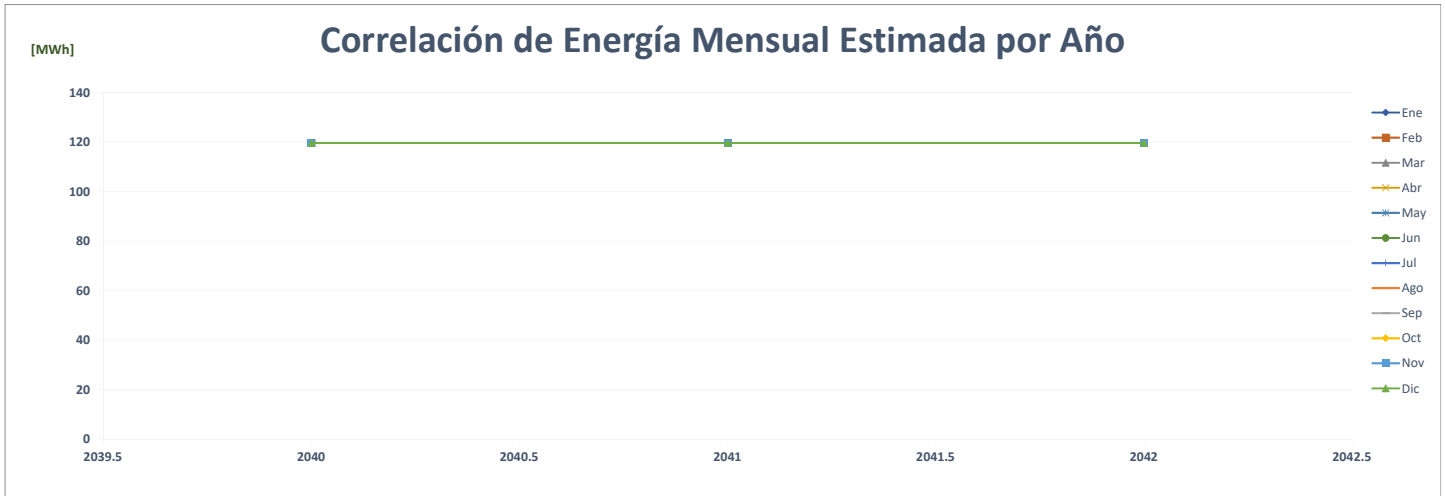

### Comparación de Super 99 Costa Del Este

ENERGÍA (MWh)														PROMEDIO	%
Año	Ene	Feb	Mar	Abr	May	Jun	Jul	Ago	Sep	Oct	Nov	Dic			
AÑO 2	2020	156	152	153	131	139	135	142	137	145	158	153	156	<b>146</b>	-
AÑO 1	2021	141	138	167	161	167	153	167	158	162	161	153	163	<b>158</b>	7.7%
AÑO 0	2022	163	147	163	161	163	150	-	-	-	-	-	-	<b>79</b>	-49.9%
AÑO 1	2023	163	147	163	161	163	157	163	163	157	163	157	163	<b>160</b>	102.6%
AÑO 2	2024	163	163	147	163	161	163	157	163	163	157	163	157	<b>160</b>	0.0%
AÑO 3	2025	163	163	147	163	161	163	157	163	163	157	163	157	<b>160</b>	0.0%
AÑO 4	2026	163	163	147	163	161	163	157	163	163	157	163	157	<b>160</b>	0.0%

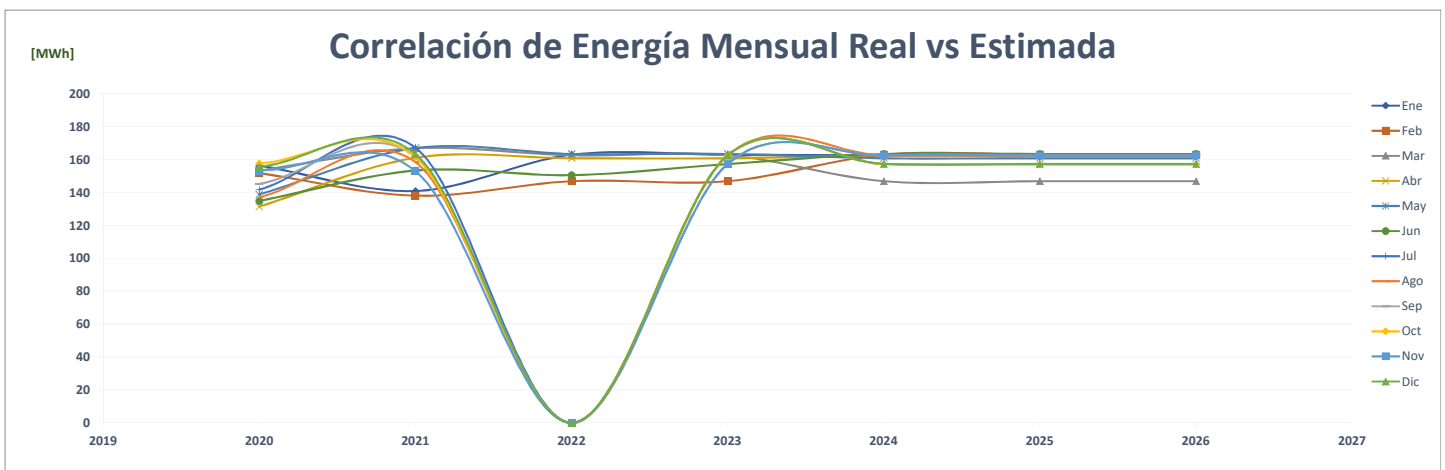
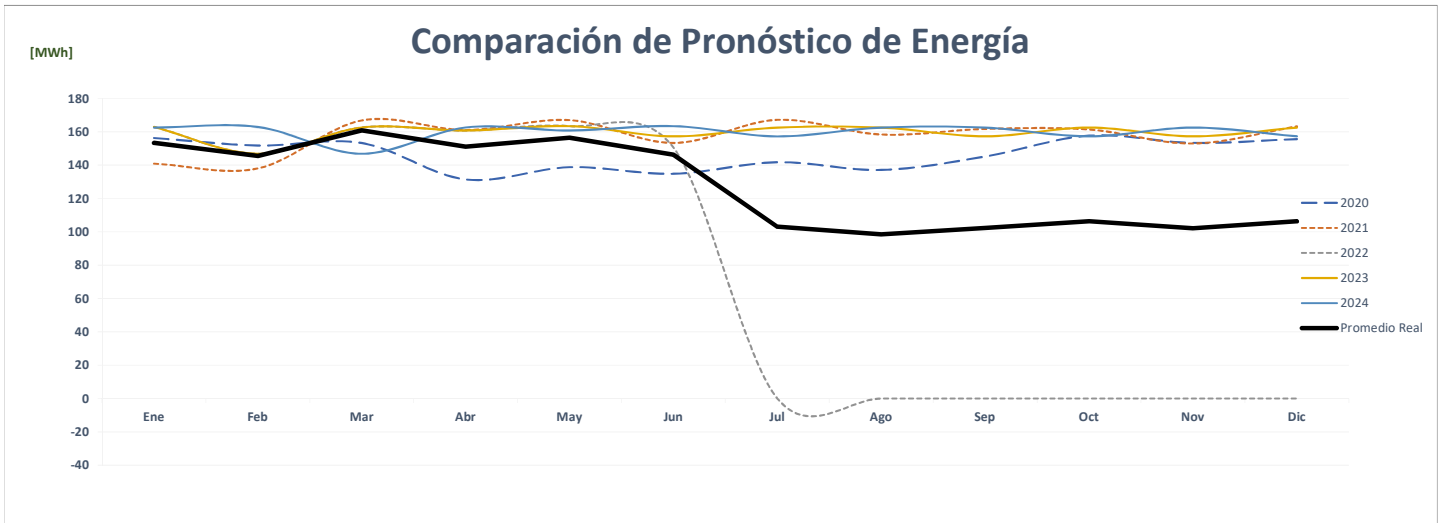
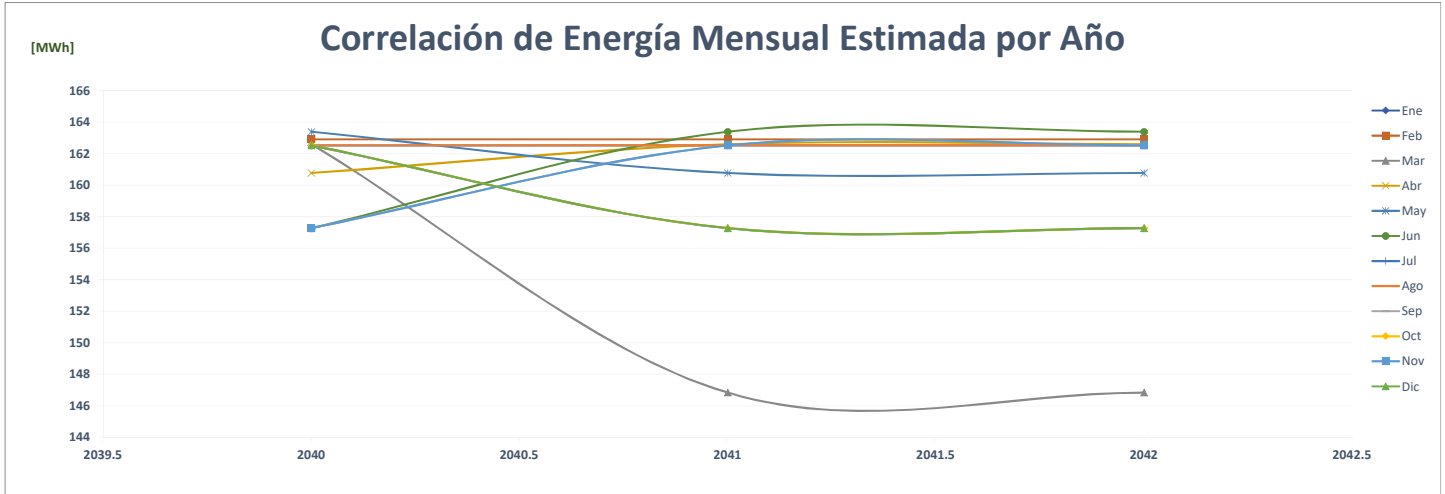

### Comparación de Super 99 Costa Del Este

		POTENCIA (MW)														%
	Año	Ene	Feb	Mar	Abr	May	Jun	Jul	Ago	Sep	Oct	Nov	Dic	Max		
AÑO 2	2020	0.24	0.25	0.24	0.23	0.23	0.24	0.25	0.25	0.25	0.26	0.26	0.26	0.26	0	-
AÑO 1	2021	0.26	0.26	0.26	0.26	0.25	0.25	0.25	0.25	0.25	0.25	0.24	0.25	0.25	0	0.3%
AÑO 0	2022	0.25	0.25	0.27	0.26	0.25	0.24	-	-	-	-	-	-	-	0	1.3%
AÑO 1	2023	0.24	0.22	0.24	0.23	0.23	0.23	0.23	0.24	0.23	0.24	0.24	0.22	0.22	0	-9.4%
AÑO 2	2024	0.24	0.22	0.24	0.23	0.23	0.23	0.23	0.24	0.23	0.24	0.24	0.22	0.22	0	0.0%
AÑO 3	2025	0.24	0.22	0.24	0.23	0.23	0.23	0.23	0.24	0.23	0.24	0.24	0.22	0.22	0	0.0%
AÑO 4	2026	0.24	0.22	0.24	0.23	0.23	0.23	0.23	0.24	0.23	0.24	0.24	0.22	0.22	0	0.0%

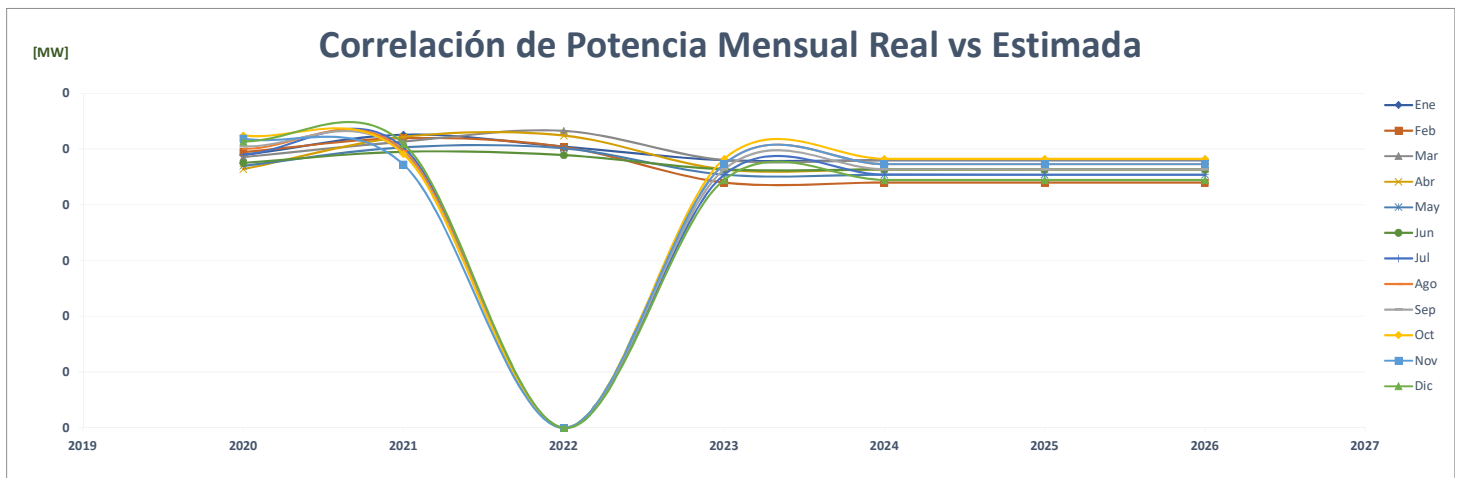
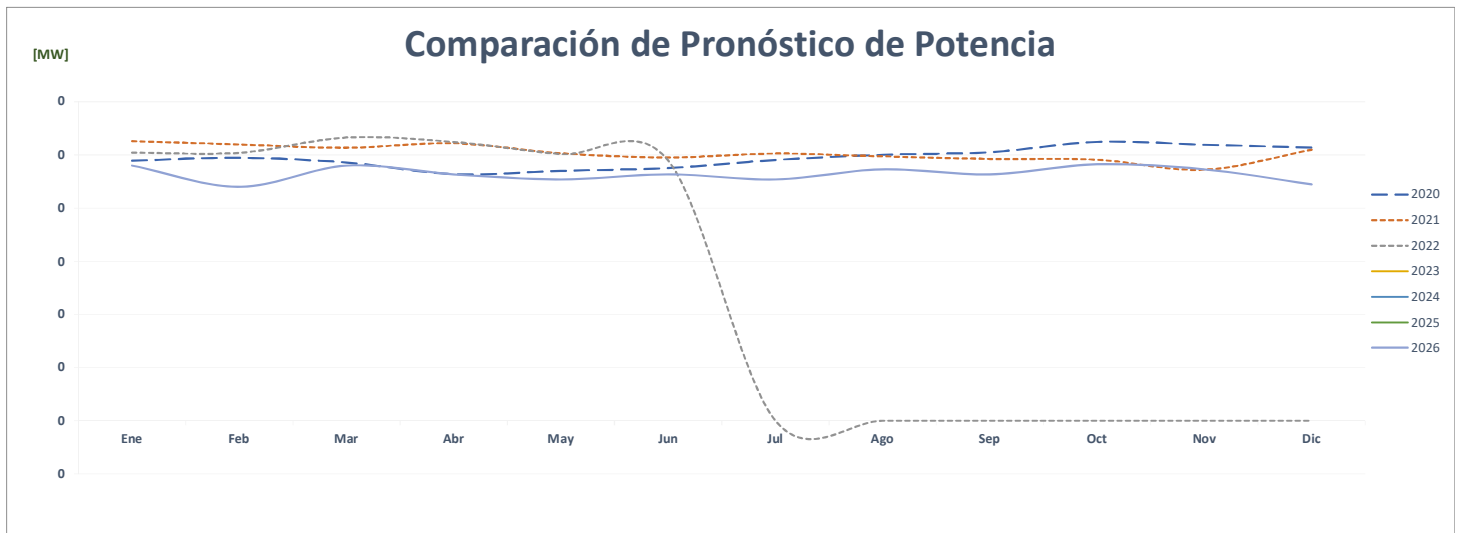
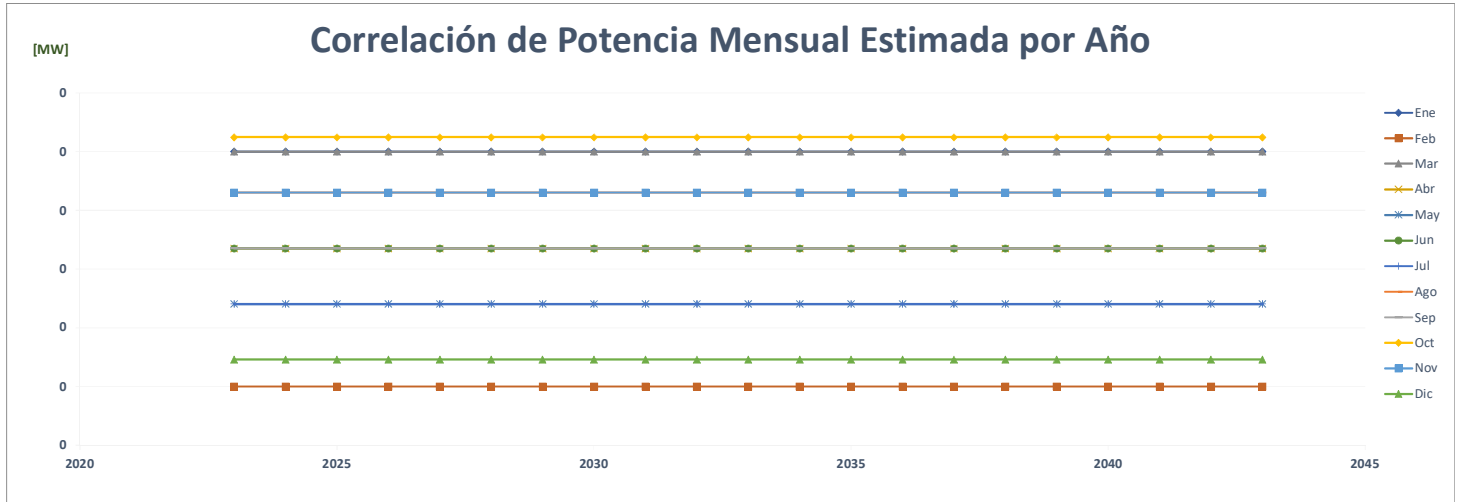

FACTOR DE CARGA															PROMEDIO	%
Año	Ene	Feb	Mar	Abr	May	Jun	Jul	Ago	Sep	Oct	Nov	Dic				
AÑO 2	2020	0.859	0.882	0.848	0.787	0.794	0.788	0.777	0.737	0.798	0.808	0.821	0.814	<b>0.809</b>	-	
AÑO 1	2021	0.720	0.791	0.873	0.857	0.892	0.860	0.894	0.856	0.912	0.884	0.900	0.861	<b>0.858</b>	6.1%	
AÑO 0	2022	0.868	0.867	0.821	0.852	0.876	0.855							<b>0.856</b>	-0.2%	
AÑO 1	2023	0.912	0.993	0.911	0.963	0.967	0.942	0.962	0.924	0.943	0.906	0.924	0.983	<b>0.944</b>	10.2%	
AÑO 2	2024	0.910	1.064	0.822	0.974	0.952	0.979	0.931	0.924	0.974	0.876	0.954	0.951	<b>0.943</b>	-0.2%	
AÑO 3	2025	0.910	1.102	0.822	0.974	0.952	0.979	0.931	0.924	0.974	0.876	0.954	0.951	<b>0.946</b>	0.3%	
AÑO 4	2026	0.910	1.102	0.822	0.974	0.952	0.979	0.931	0.924	0.974	0.876	0.954	0.951	<b>0.946</b>	0.0%	

### Correlación del Factor de Carga Mensual Estimada por Año

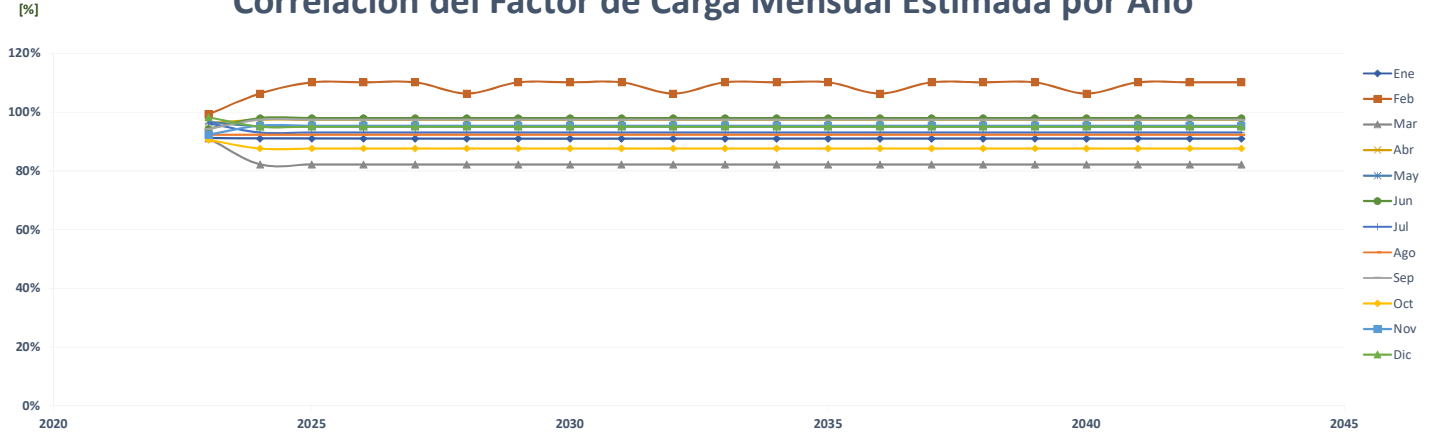

### Comparación del Pronóstico del Factor de Carga

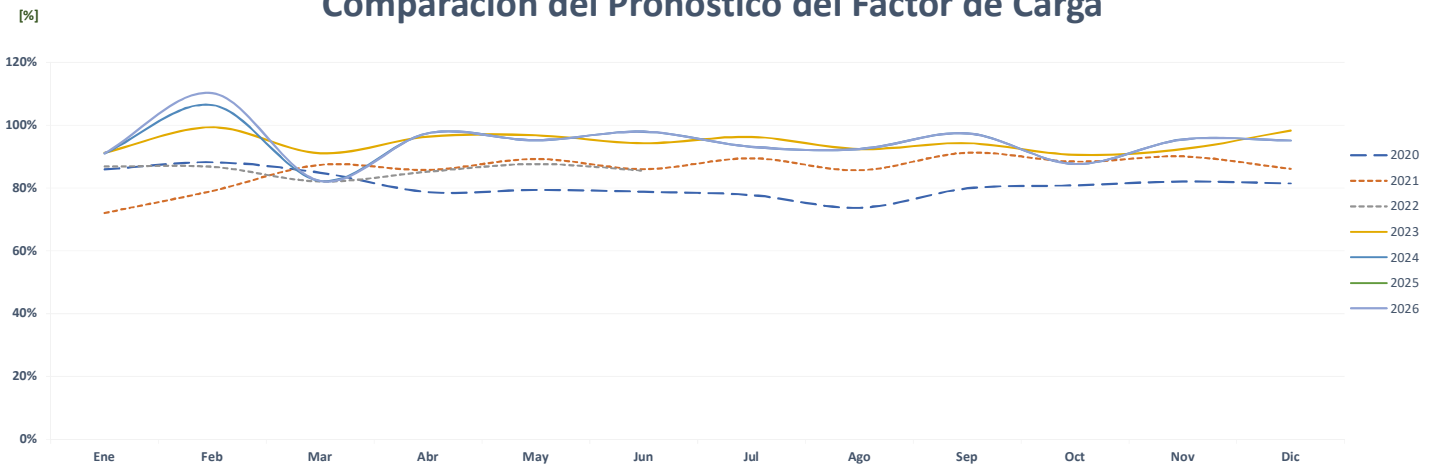

### Correlación del Factor de Carga Mensual Real vs Estimada

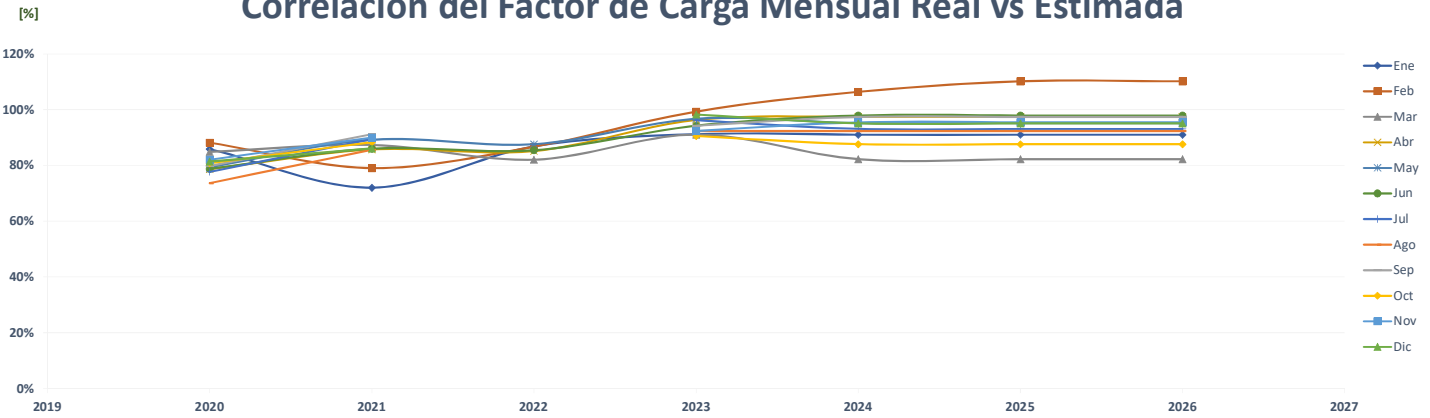

### Comparación de Super 99 La Doña

ENERGÍA (MWh)														%	
Año	Ene	Feb	Mar	Abr	May	Jun	Jul	Ago	Sep	Oct	Nov	Dic	PROMEDIO		
AÑO 2	2020	172	159	152	132	144	144	150	149	152	160	154	152	152	-
AÑO 1	2021	147	136	147	145	151	145	157	153	131	151	143	153	147	-3.4%
AÑO 0	2022	144	135	152	143	151	137	-	-	-	-	-	-	72	-51.0%
AÑO 1	2023	144	135	152	143	151	166	172	172	166	172	166	172	159	121.8%
AÑO 2	2024	172	144	135	152	143	151	166	172	172	166	172	166	159	0.0%
AÑO 3	2025	172	144	135	152	143	151	166	172	172	166	172	166	159	0.0%
AÑO 4	2026	172	144	135	152	143	151	166	172	172	166	172	166	159	0.0%

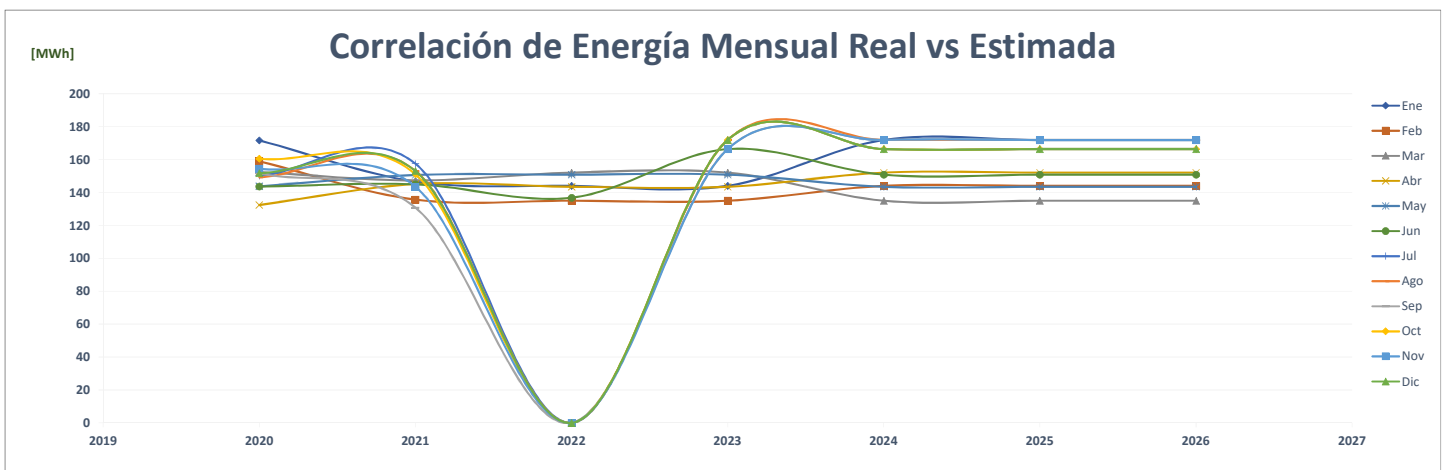
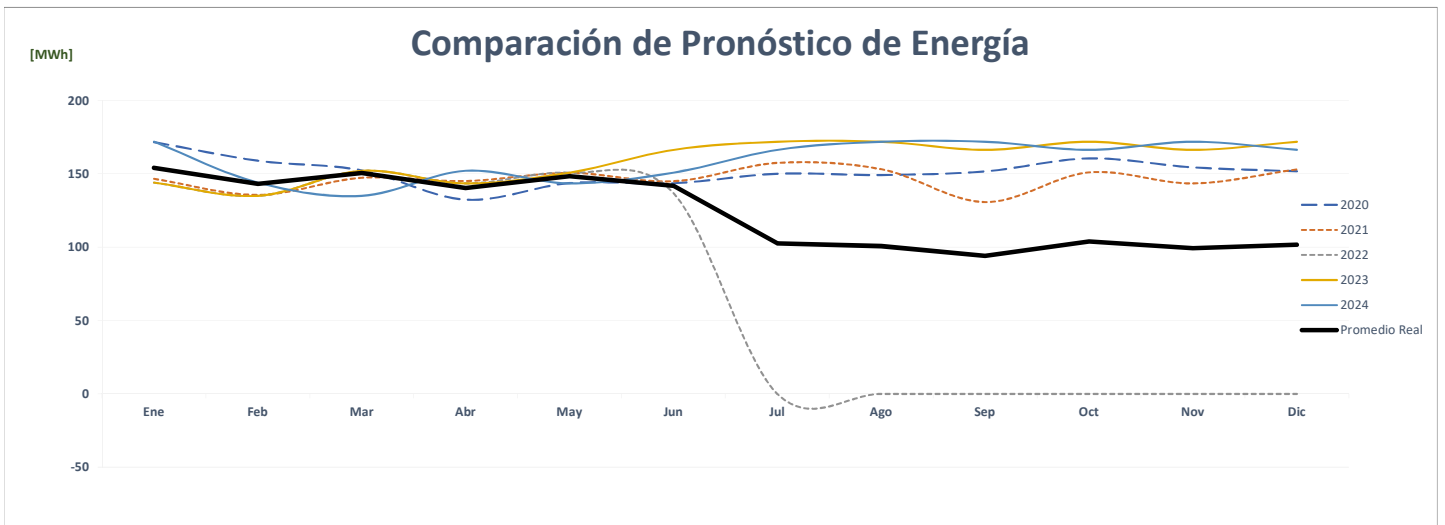
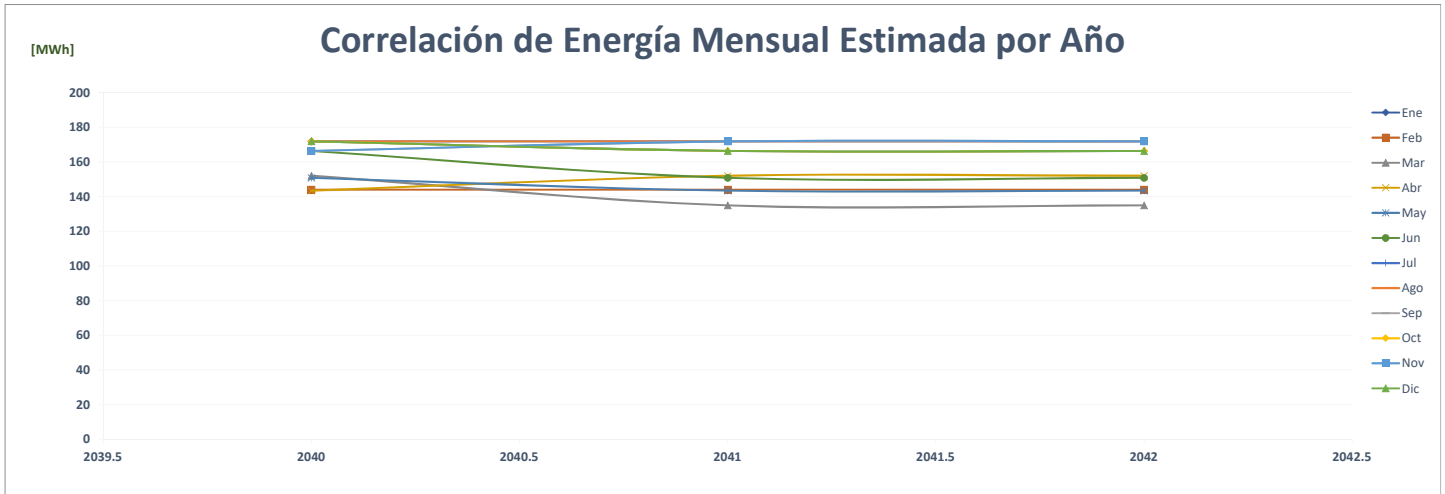

### Comparación de Super 99 La Doña

		POTENCIA (MW)														%
	Año	Ene	Feb	Mar	Abr	May	Jun	Jul	Ago	Sep	Oct	Nov	Dic	Max		
AÑO 2	2020	0.29	0.29	0.28	0.26	0.26	0.25	0.26	0.26	0.27	0.28	0.27	0.28	0	-	
AÑO 1	2021	0.26	0.25	0.25	0.25	0.26	0.26	0.28	0.26	0.27	0.28	0.27	0.28	0	-3.2%	
AÑO 0	2022	0.27	0.27	0.27	0.27	0.28	0.25	-	-	-	-	-	-	0	-1.1%	
AÑO 1	2023	0.26	0.29	0.28	0.32	0.25	0.21	0.29	0.26	0.27	0.26	0.27	0.28	0	16.1%	
AÑO 2	2024	0.26	0.29	0.28	0.32	0.25	0.21	0.29	0.26	0.27	0.26	0.27	0.28	0	0.0%	
AÑO 3	2025	0.26	0.29	0.28	0.32	0.25	0.21	0.29	0.26	0.27	0.26	0.27	0.28	0	0.0%	
AÑO 4	2026	0.26	0.29	0.28	0.32	0.25	0.21	0.29	0.26	0.27	0.26	0.27	0.28	0	0.0%	

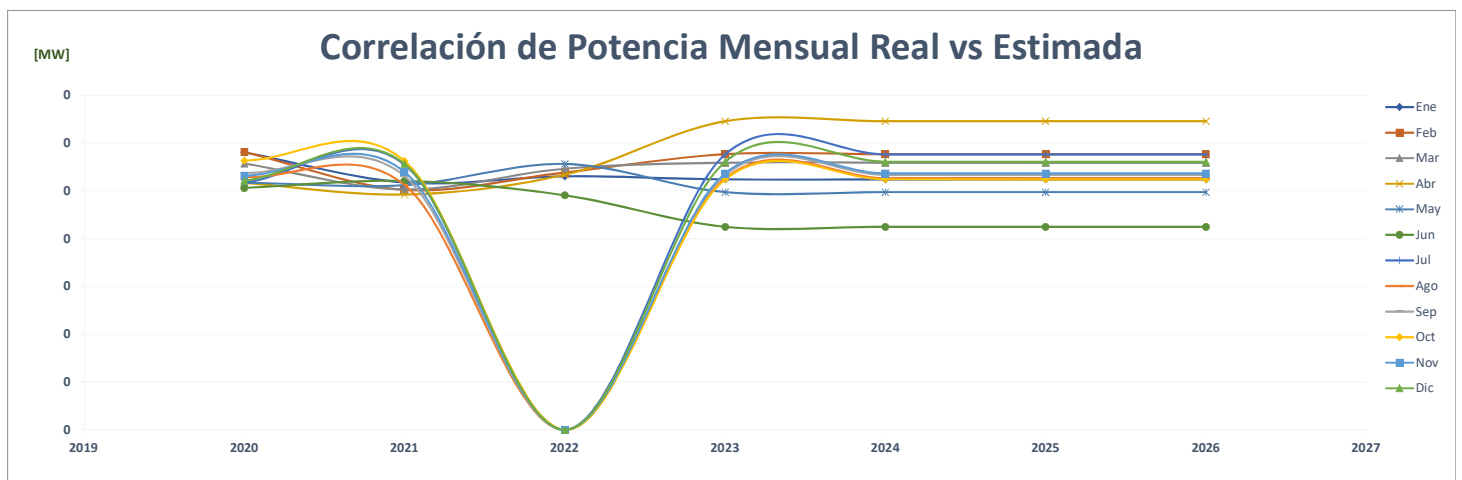
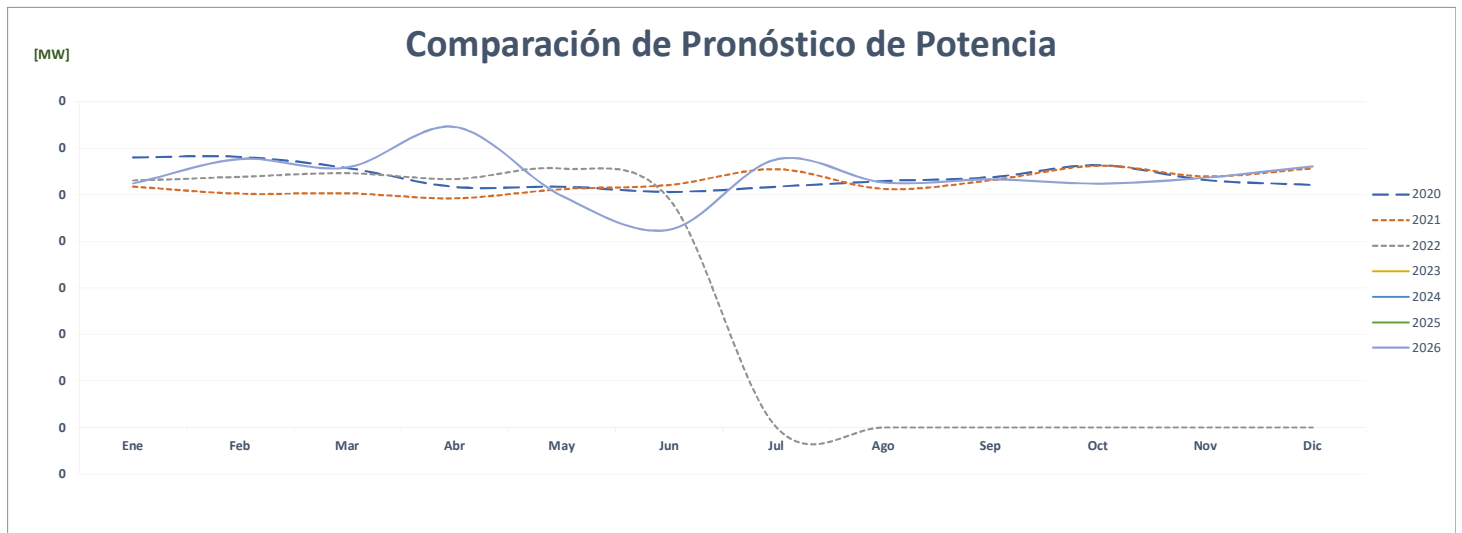
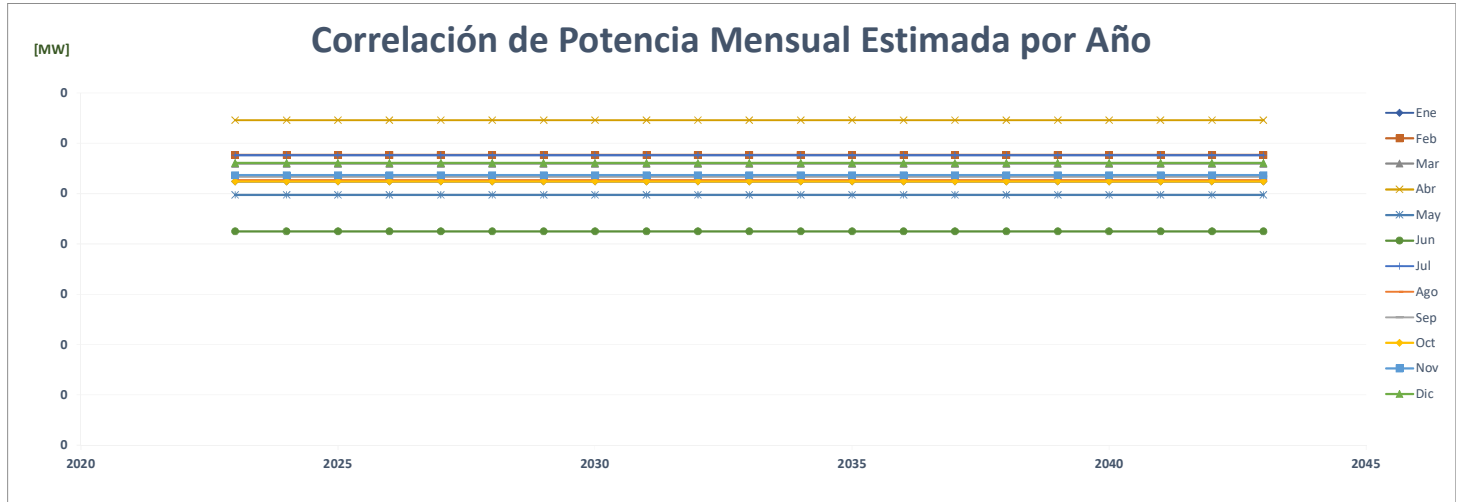

FACTOR DE CARGA															PROMEDIO	%
Año	Ene	Feb	Mar	Abr	May	Jun	Jul	Ago	Sep	Oct	Nov	Dic				
AÑO 2	2020	0.795	0.786	0.735	0.712	0.747	0.788	0.780	0.758	0.784	0.765	0.807	0.782	0.770	-	
AÑO 1	2021	0.761	0.804	0.787	0.818	0.791	0.773	0.763	0.803	0.684	0.722	0.738	0.739	0.765	-0.6%	
AÑO 0	2022	0.730	0.746	0.748	0.746	0.728	0.774							0.745	-2.6%	
AÑO 1	2023	0.739	0.696	0.731	0.617	0.815	1.087	0.802	0.878	0.866	0.882	0.861	0.824	0.816	9.5%	
AÑO 2	2024	0.882	0.717	0.649	0.654	0.775	0.986	0.776	0.878	0.895	0.853	0.890	0.797	0.813	-0.5%	
AÑO 3	2025	0.882	0.743	0.649	0.654	0.775	0.986	0.776	0.878	0.895	0.853	0.890	0.797	0.815	0.3%	
AÑO 4	2026	0.882	0.743	0.649	0.654	0.775	0.986	0.776	0.878	0.895	0.853	0.890	0.797	0.815	0.0%	

### Correlación del Factor de Carga Mensual Estimada por Año

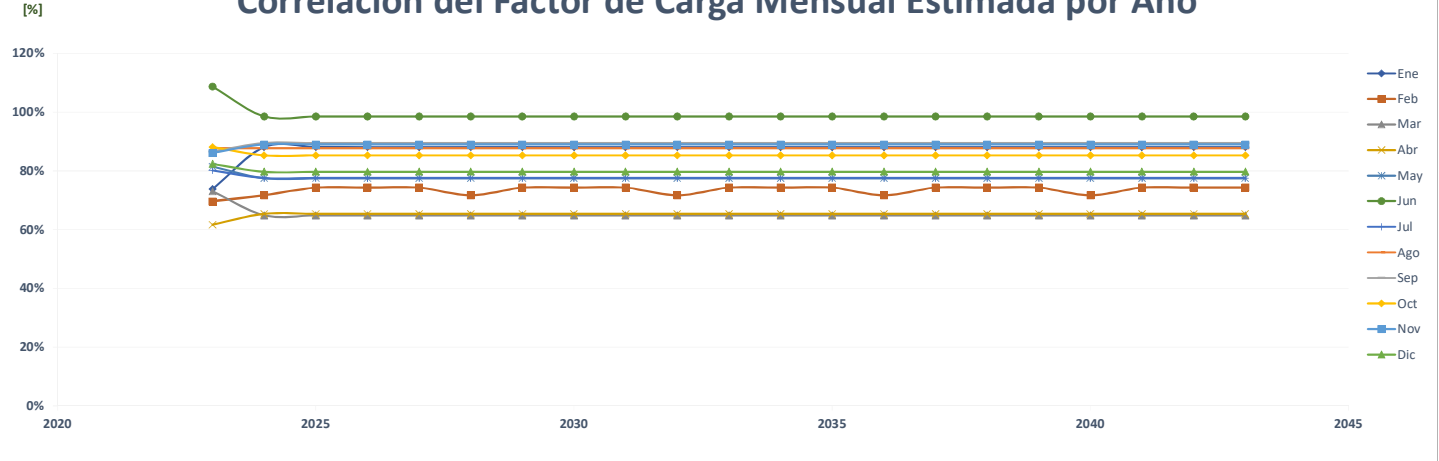

### Comparación del Pronóstico del Factor de Carga

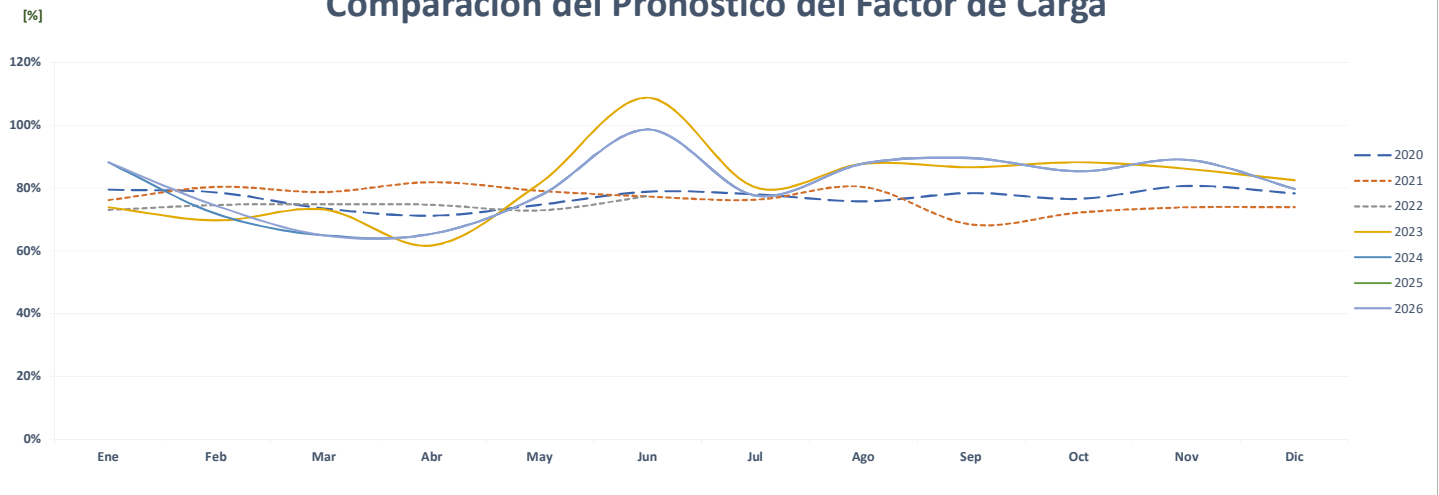

### Correlación del Factor de Carga Mensual Real vs Estimada

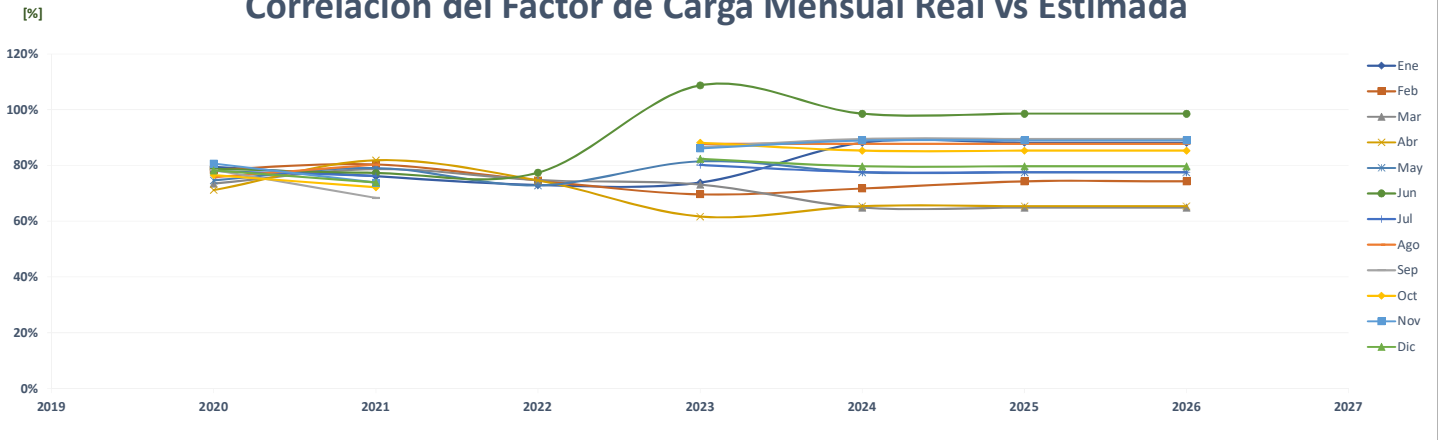

### Comparación de Super 99 El Dorado

		ENERGÍA (MWh)												PROMEDIO	%
	Año	Ene	Feb	Mar	Abr	May	Jun	Jul	Ago	Sep	Oct	Nov	Dic		
AÑO 2	2020	192	175	180	138	139	137	143	142	145	152	144	145	<b>153</b>	-
AÑO 1	2021	129	119	143	143	150	143	143	142	134	139	133	143	<b>138</b>	-9.4%
AÑO 0	2022	133	112	124	142	144	134	-	-	-	-	-	-	<b>66</b>	-52.4%
AÑO 1	2023	131	131	131	131	131	131	131	131	131	131	131	131	<b>131</b>	99.2%
AÑO 2	2024	131	131	131	131	131	131	131	131	131	131	131	131	<b>131</b>	0.0%
AÑO 3	2025	131	131	131	131	131	131	131	131	131	131	131	131	<b>131</b>	0.0%
AÑO 4	2026	131	131	131	131	131	131	131	131	131	131	131	131	<b>131</b>	0.0%

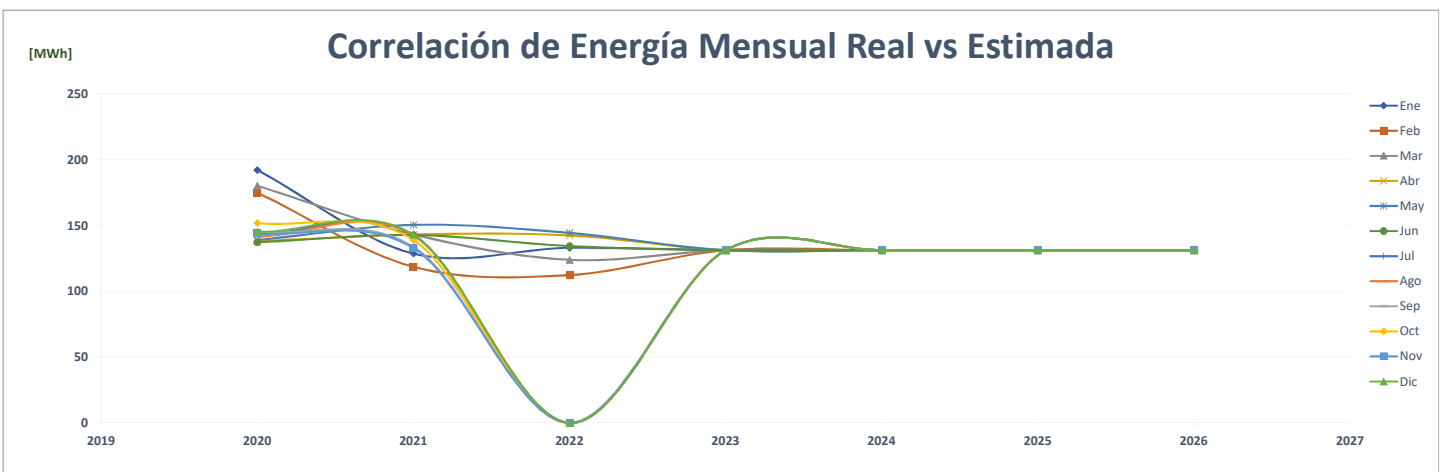
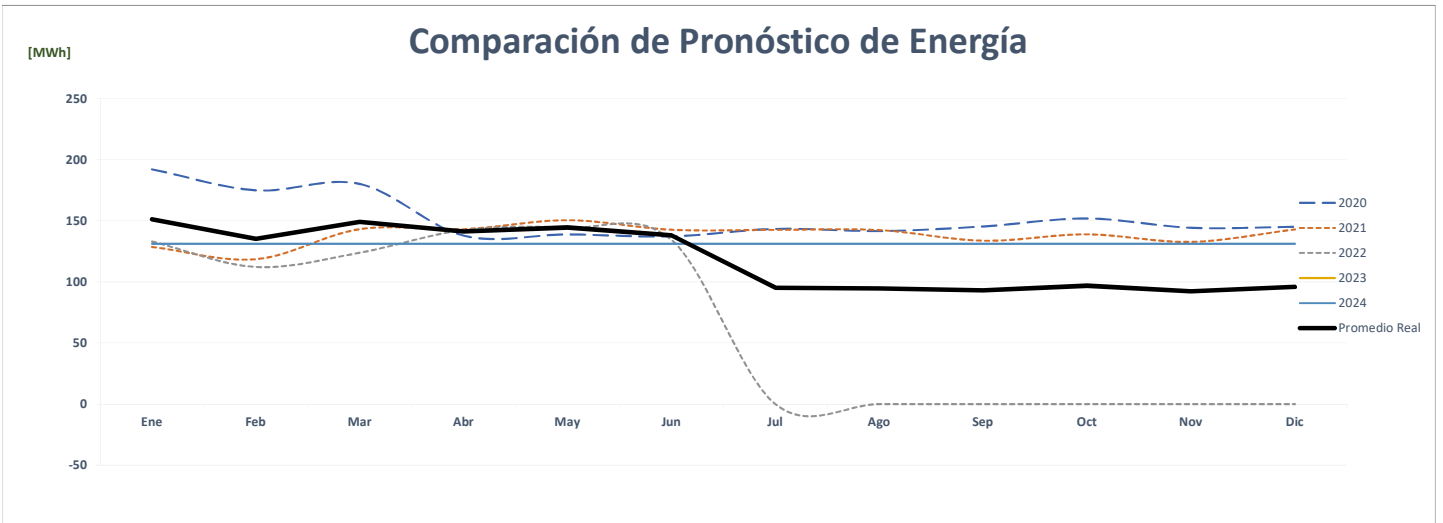
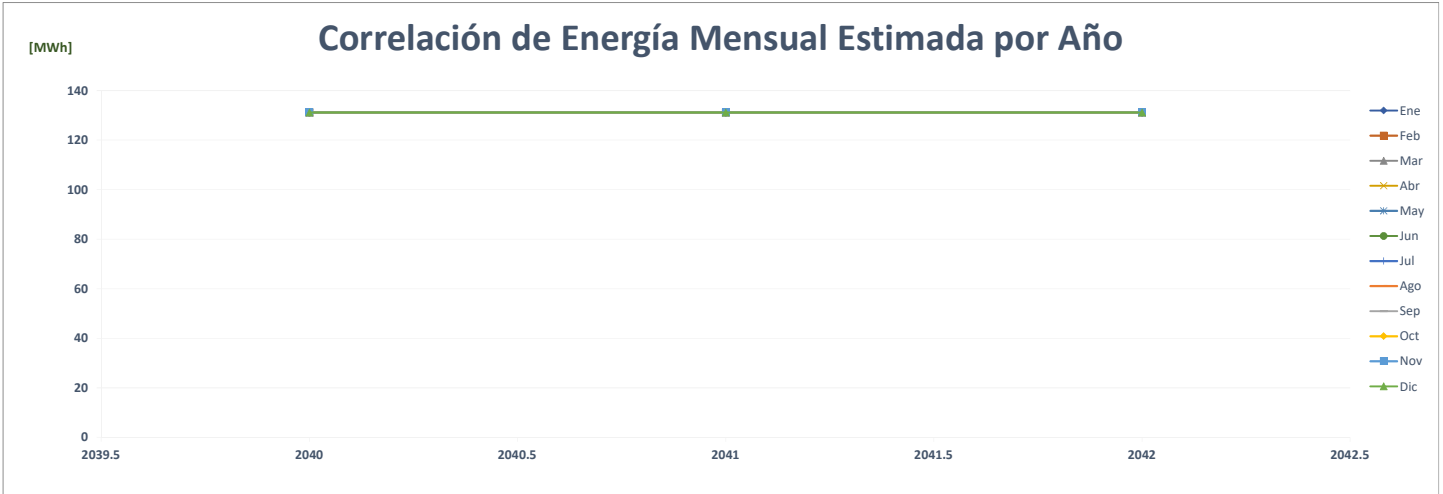



### Comparación de Super 99 El Faro

ENERGÍA (MWh)														PROMEDIO	%
Año	Ene	Feb	Mar	Abr	May	Jun	Jul	Ago	Sep	Oct	Nov	Dic			
AÑO 2	2020	112	106	110	88	92	92	92	95	100	106	98	101	<b>99</b>	-
AÑO 1	2021	88	92	109	104	107	102	105	104	102	104	101	103	<b>102</b>	<b>2.3%</b>
AÑO 0	2022	106	98	107	104	110	111	-	-	-	-	-	-	<b>53</b>	<b>-47.9%</b>
AÑO 1	2023	106	98	107	104	110	110	114	114	110	114	110	114	<b>109</b>	<b>106.2%</b>
AÑO 2	2024	114	106	98	107	104	110	110	114	114	110	114	110	<b>109</b>	<b>0.0%</b>
AÑO 3	2025	114	106	98	107	104	110	110	114	114	110	114	110	<b>109</b>	<b>0.0%</b>
AÑO 4	2026	114	106	98	107	104	110	110	114	114	110	114	110	<b>109</b>	<b>0.0%</b>

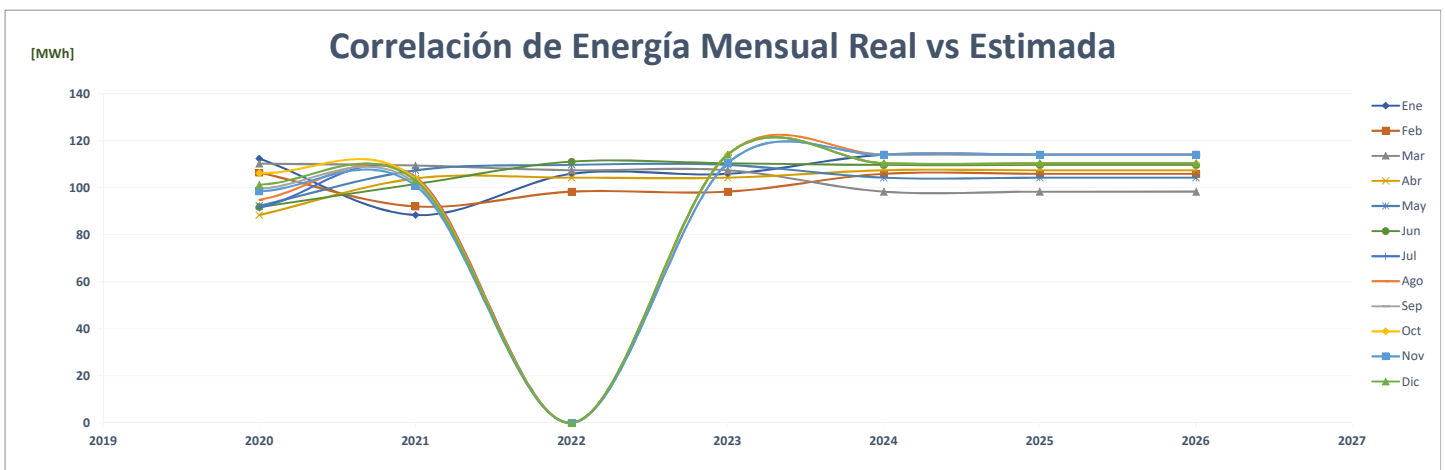
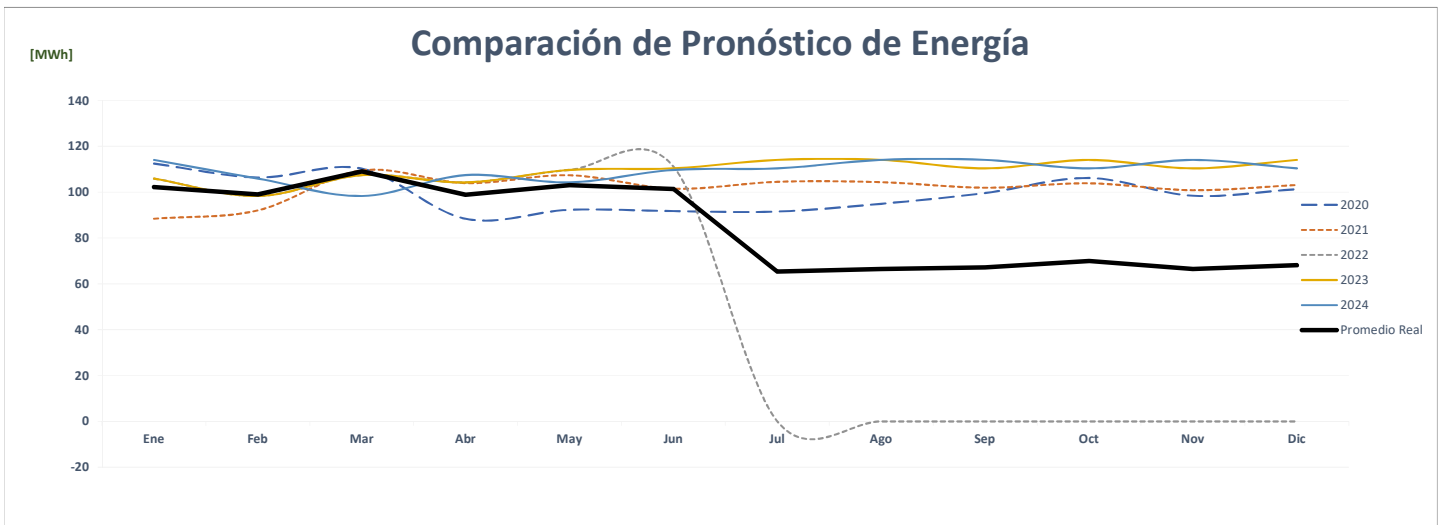
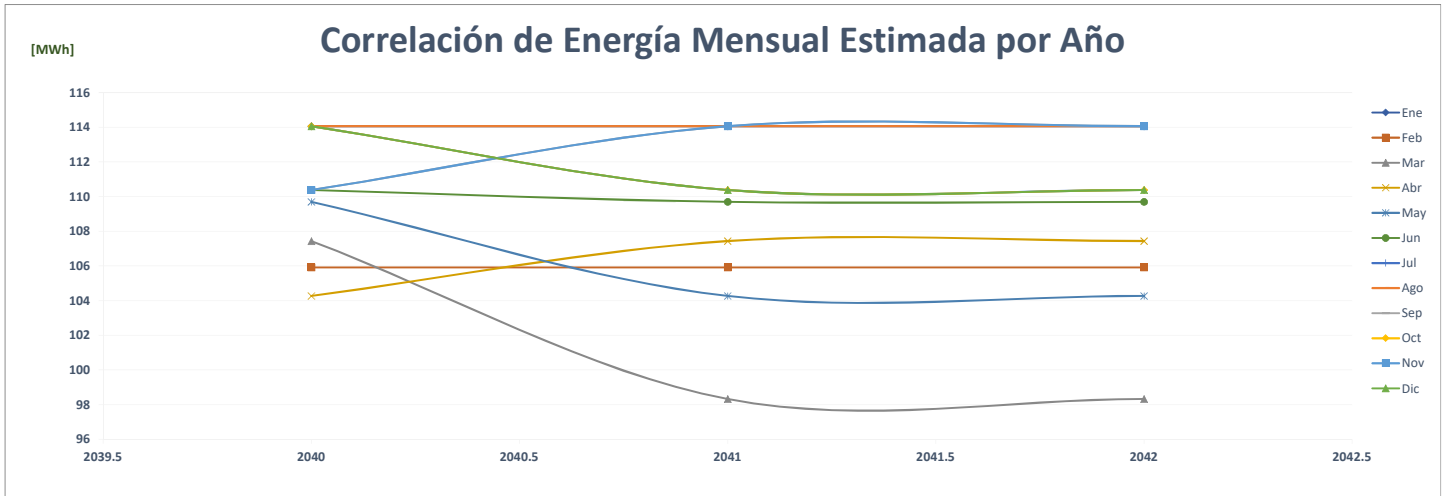

### Comparación de Super 99 El Faro

		POTENCIA (MW)													
	Año	Ene	Feb	Mar	Abr	May	Jun	Jul	Ago	Sep	Oct	Nov	Dic	Max	%
AÑO 2	2020	0.22	0.23	0.23	0.21	0.21	0.21	0.22	0.22	0.23	0.23	0.20	0.22	0	-
AÑO 1	2021	0.22	0.22	0.22	0.22	0.21	0.21	0.20	0.20	0.21	0.20	0.20	0.21	0	-6.1%
AÑO 0	2022	0.20	0.22	0.21	0.23	0.22	0.23	-	-	-	-	-	-	0	6.0%
AÑO 1	2023	0.21	0.20	0.20	0.23	0.18	0.17	0.18	0.21	0.21	0.21	0.21	0.20	0	-2.3%
AÑO 2	2024	0.21	0.20	0.20	0.23	0.18	0.17	0.18	0.21	0.21	0.21	0.21	0.20	0	0.0%
AÑO 3	2025	0.21	0.20	0.20	0.23	0.18	0.17	0.18	0.21	0.21	0.21	0.21	0.20	0	0.0%
AÑO 4	2026	0.21	0.20	0.20	0.23	0.18	0.17	0.18	0.21	0.21	0.21	0.21	0.20	0	0.0%

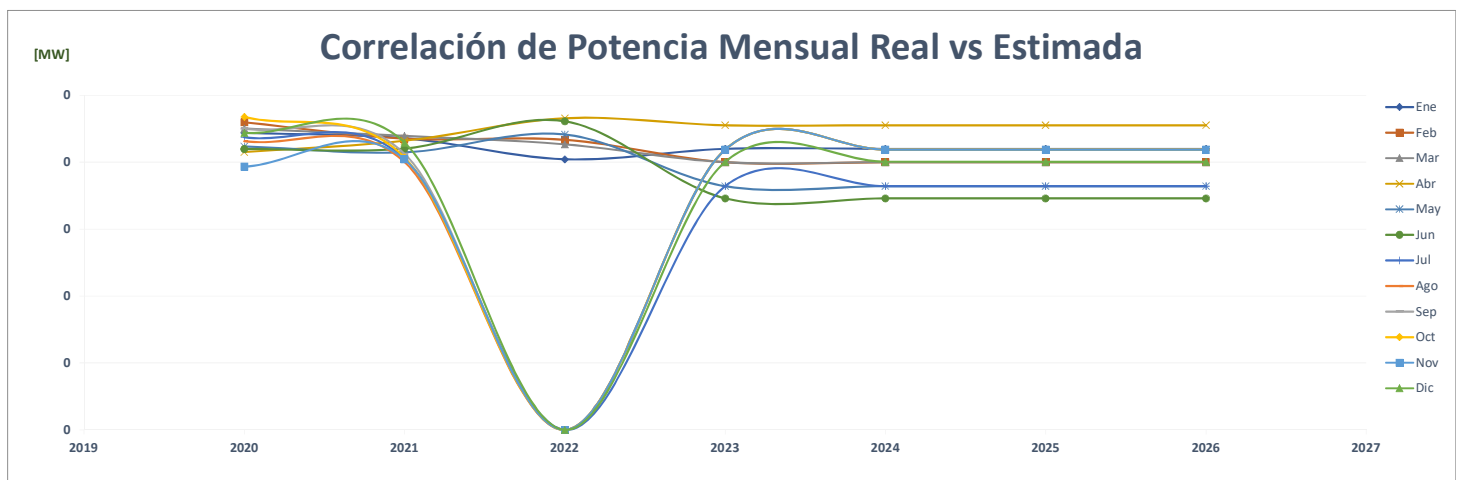
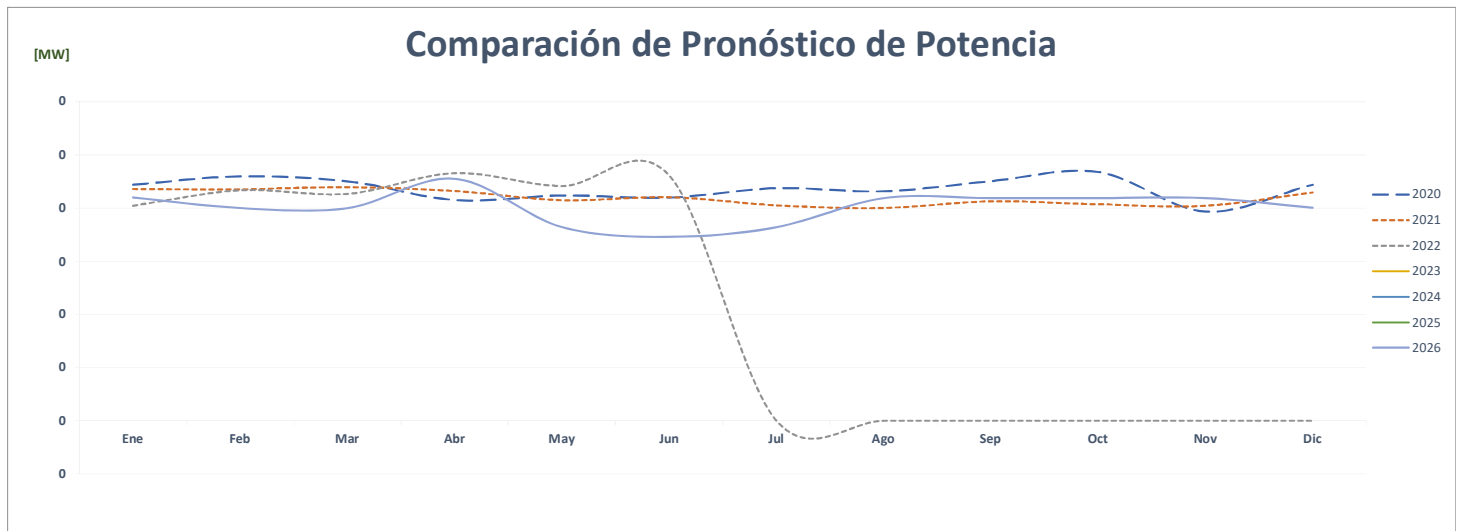
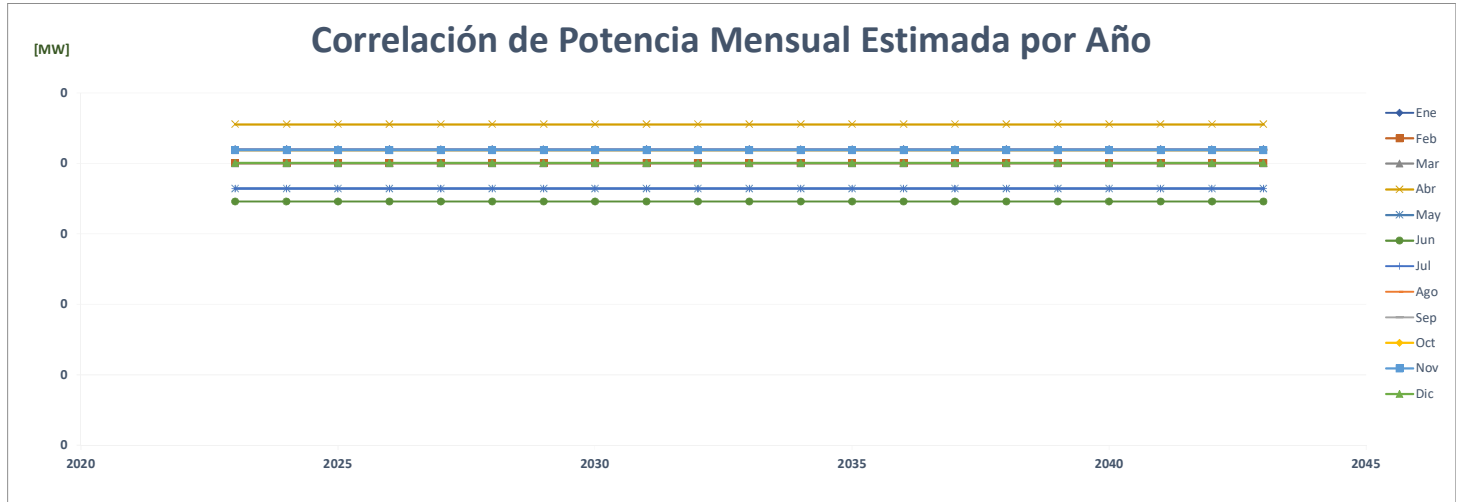

FACTOR DE CARGA															PROMEDIO	%
Año	Ene	Feb	Mar	Abr	May	Jun	Jul	Ago	Sep	Oct	Nov	Dic				
AÑO 2	2020	0.681	0.665	0.658	0.591	0.586	0.607	0.563	0.591	0.614	0.610	0.695	0.614	<b>0.623</b>	-	
AÑO 1	2021	0.545	0.629	0.670	0.668	0.696	0.671	0.694	0.701	0.686	0.686	0.693	0.646	<b>0.665</b>	<b>6.8%</b>	
AÑO 0	2022	0.704	0.675	0.677	0.622	0.668	0.669							<b>0.669</b>	<b>0.6%</b>	
AÑO 1	2023	0.678	0.732	0.722	0.636	0.810	0.886	0.842	0.732	0.732	0.732	0.732	0.765	<b>0.750</b>	<b>12.1%</b>	
AÑO 2	2024	0.730	0.761	0.661	0.656	0.770	0.881	0.815	0.732	0.756	0.708	0.756	0.741	<b>0.747</b>	<b>-0.4%</b>	
AÑO 3	2025	0.730	0.788	0.661	0.656	0.770	0.881	0.815	0.732	0.756	0.708	0.756	0.741	<b>0.749</b>	<b>0.3%</b>	
AÑO 4	2026	0.730	0.788	0.661	0.656	0.770	0.881	0.815	0.732	0.756	0.708	0.756	0.741	<b>0.749</b>	<b>0.0%</b>	

### Correlación del Factor de Carga Mensual Estimada por Año

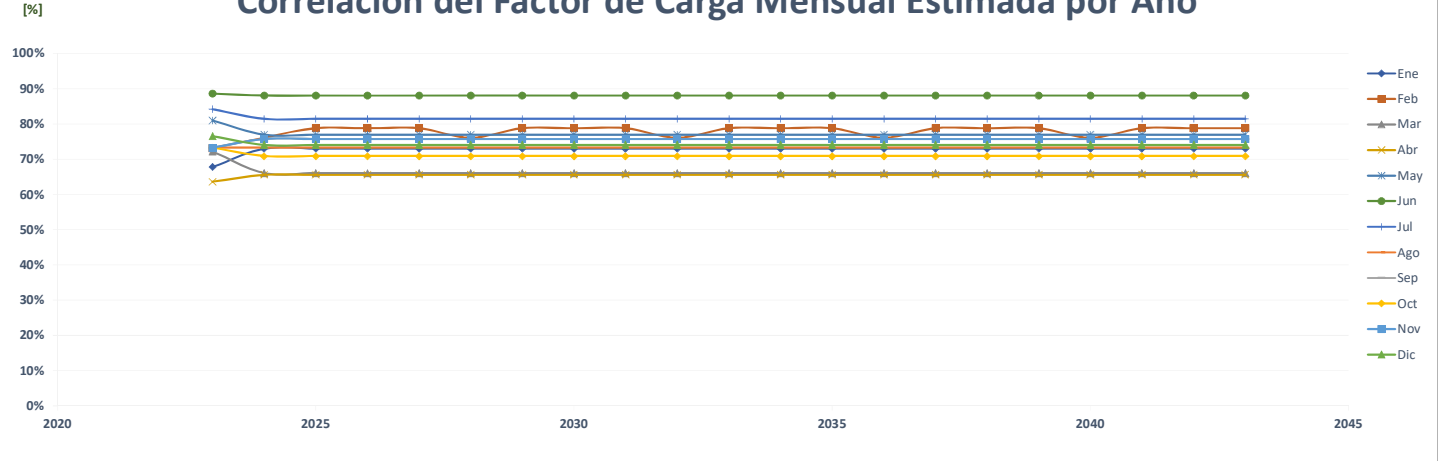

### Comparación del Pronóstico del Factor de Carga

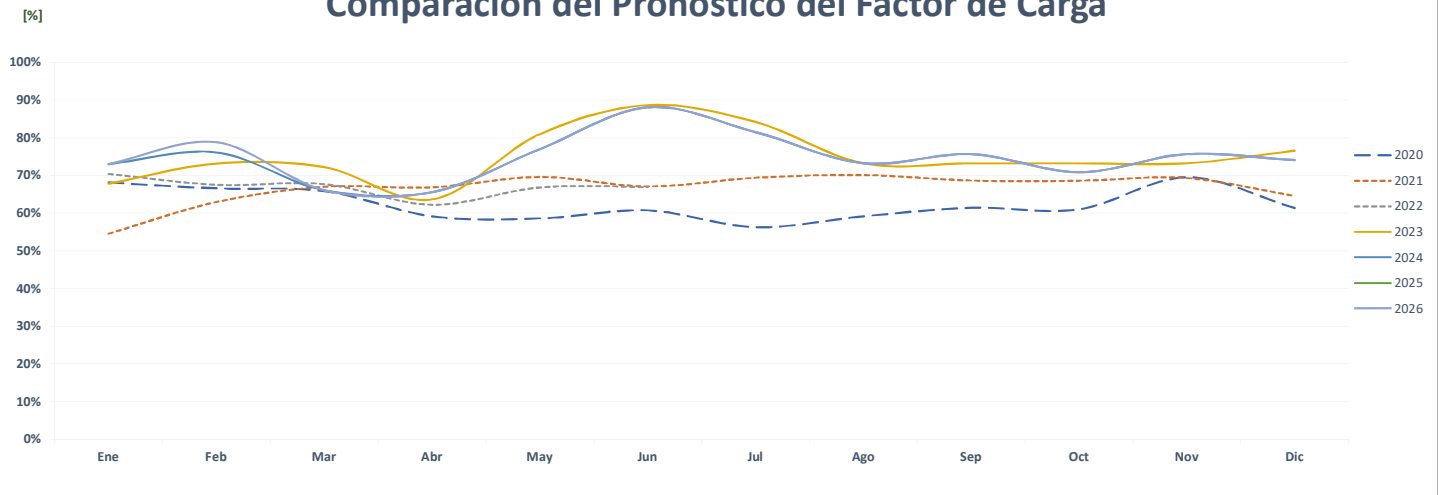

### Correlación del Factor de Carga Mensual Real vs Estimada

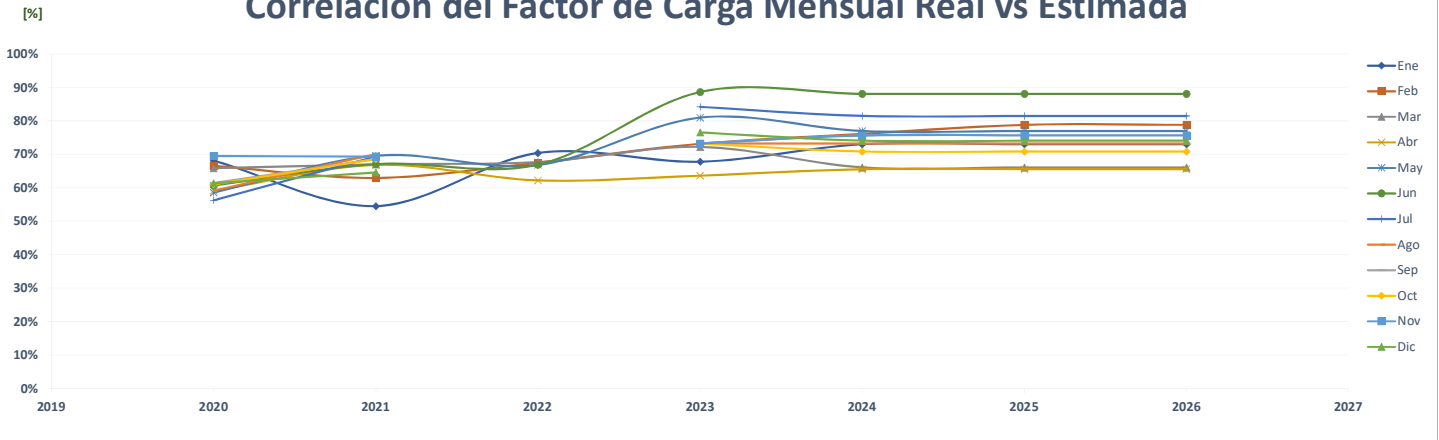

### Comparación de Super 99 Mañanitas

ENERGÍA (MWh)														PROMEDIO	%
Año	Ene	Feb	Mar	Abr	May	Jun	Jul	Ago	Sep	Oct	Nov	Dic			
AÑO 2	2020	206	169	180	177	173	164	163	153	151	169	175	173	171	-
AÑO 1	2021	165	150	167	173	185	209	213	218	205	214	204	209	193	12.7%
AÑO 0	2022	211	191	204	202	204	191	-	-	-	-	-	-	100	-48.0%
AÑO 1	2023	404	404	404	404	404	404	404	404	404	404	404	404	404	303.0%
AÑO 2	2024	404	404	404	404	404	404	404	404	404	404	404	404	404	0.0%
AÑO 3	2025	404	404	404	404	404	404	404	404	404	404	404	404	404	0.0%
AÑO 4	2026	404	404	404	404	404	404	404	404	404	404	404	404	404	0.0%

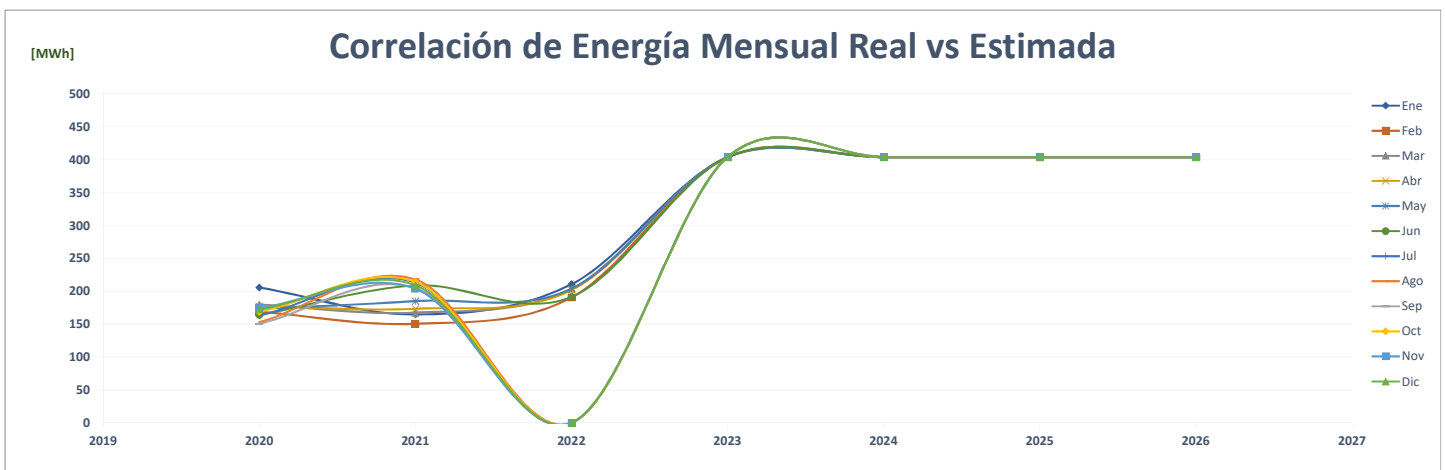
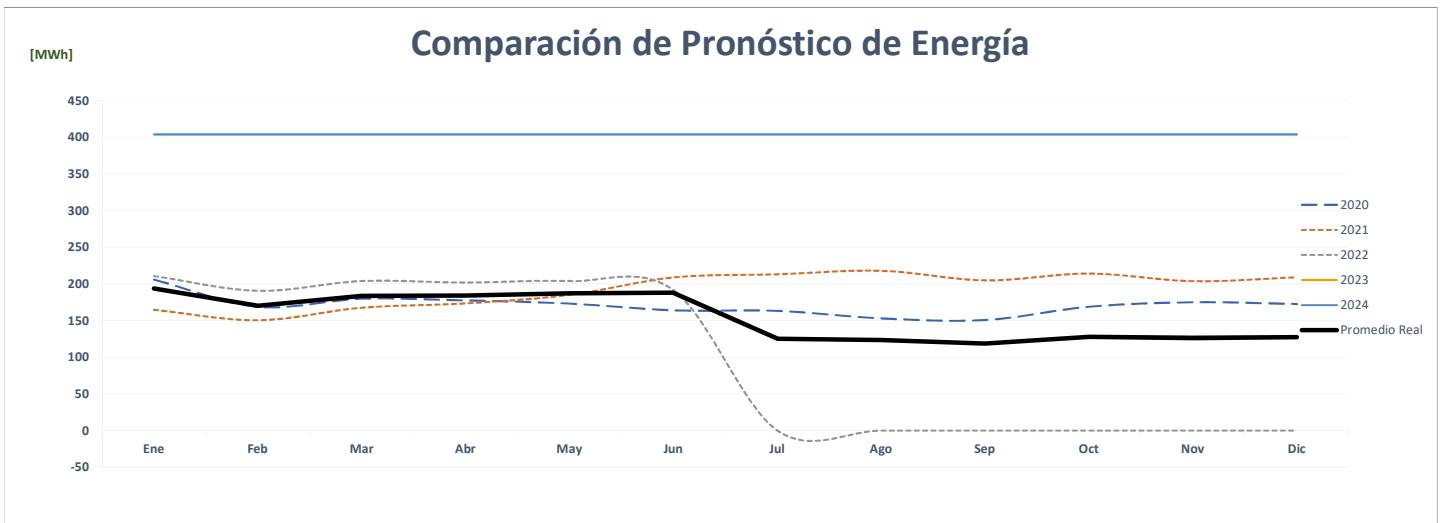
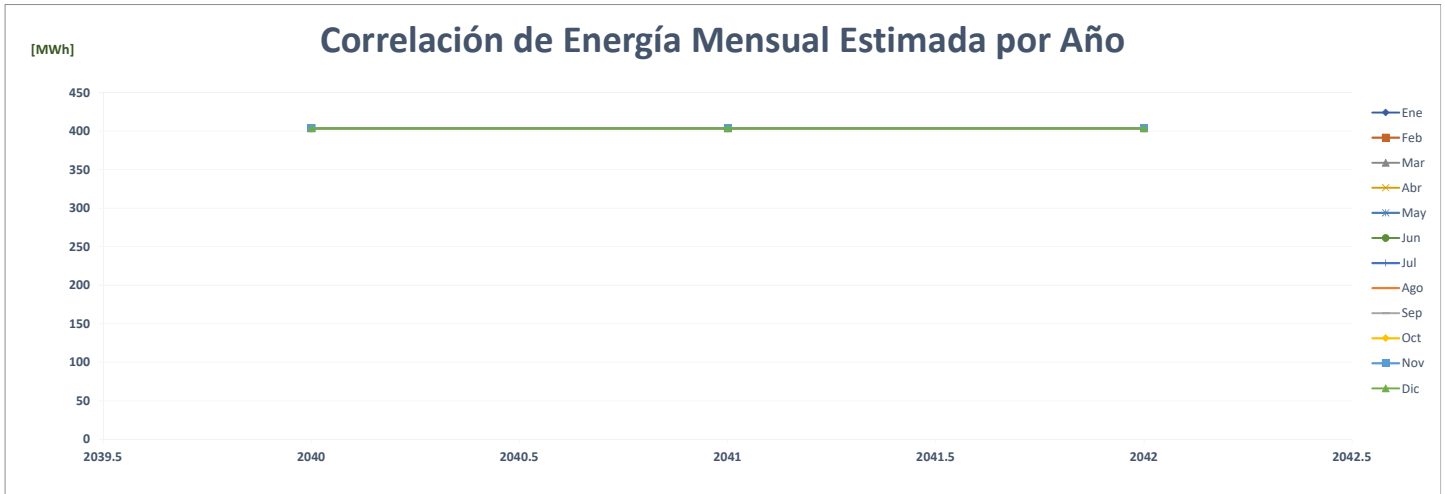





### Comparación de Super 99 Penonome

ENERGÍA (MWh)														PROMEDIO	%
Año	Ene	Feb	Mar	Abr	May	Jun	Jul	Ago	Sep	Oct	Nov	Dic			
AÑO 2	2020	143	139	132	104	107	110	121	116	115	121	110	120	<b>120</b>	-
AÑO 1	2021	103	105	127	128	130	112	114	117	115	119	109	131	<b>118</b>	-1.9%
AÑO 0	2022	123	118	126	129	116	101	-	-	-	-	-	-	<b>59</b>	-49.5%
AÑO 1	2023	123	118	126	129	116	138	143	143	138	143	138	143	<b>133</b>	124.4%
AÑO 2	2024	143	123	118	126	129	116	138	143	143	138	143	138	<b>133</b>	0.0%
AÑO 3	2025	143	123	118	126	129	116	138	143	143	138	143	138	<b>133</b>	0.0%
AÑO 4	2026	143	123	118	126	129	116	138	143	143	138	143	138	<b>133</b>	0.0%

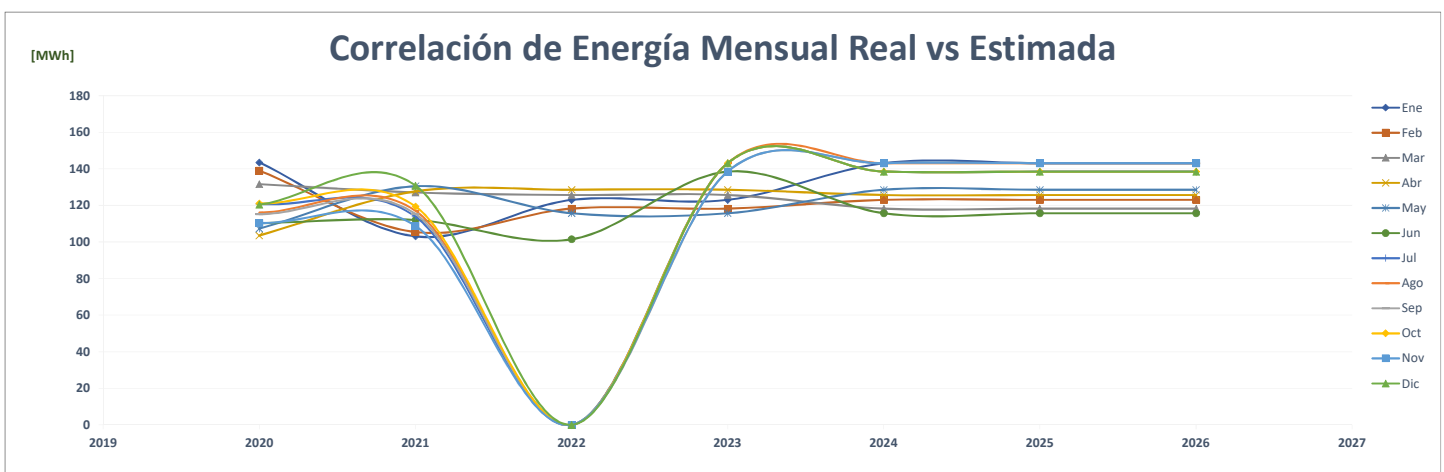
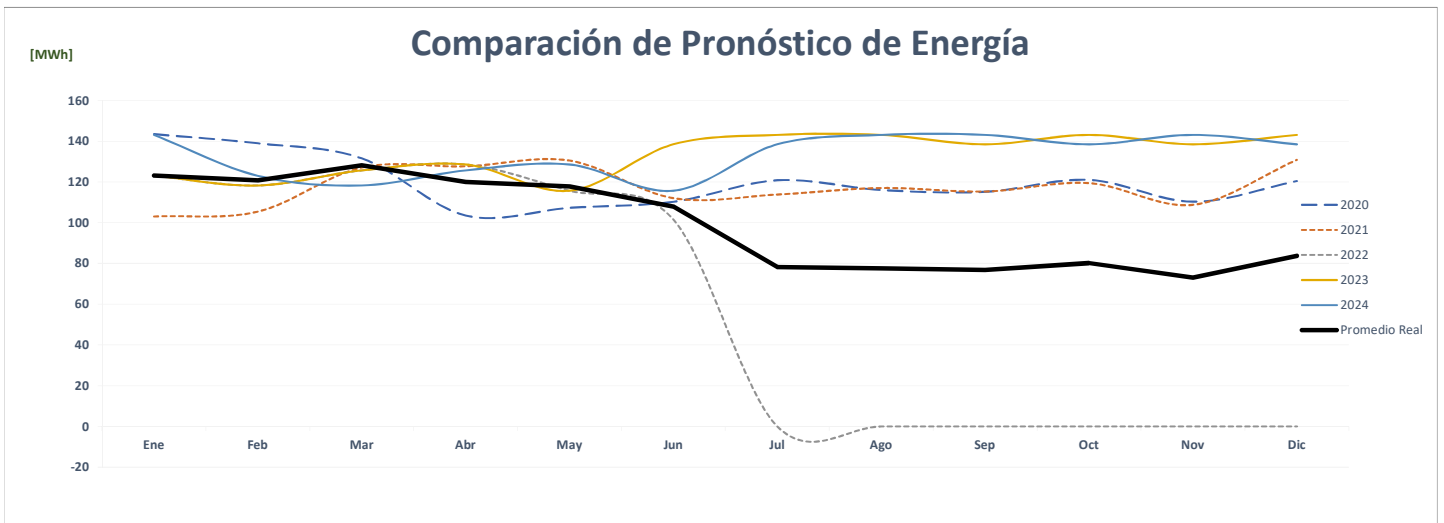
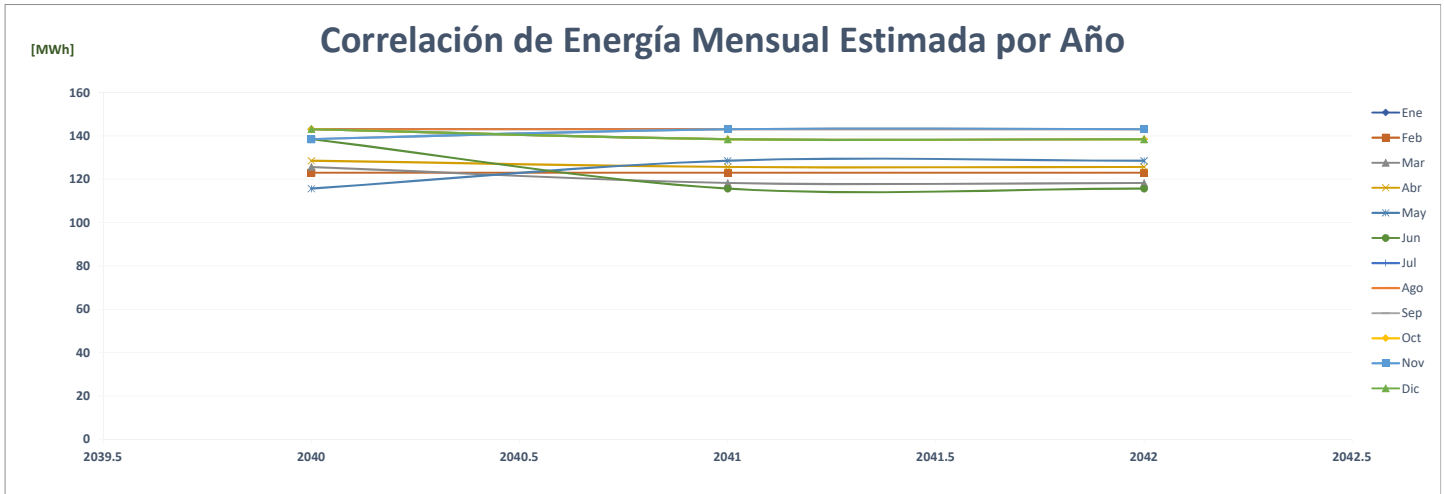

### Comparación de Super 99 Penonome

		POTENCIA (MW)														%
	Año	Ene	Feb	Mar	Abr	May	Jun	Jul	Ago	Sep	Oct	Nov	Dic	Max		
AÑO 2	2020	0.30	0.29	0.29	0.29	0.30	0.28	0.29	0.28	0.28	0.29	0.25	0.30	0.30	0	-
AÑO 1	2021	0.30	0.29	0.29	0.28	0.28	0.27	0.26	0.26	0.25	0.24	0.28	0.30	0.30	0	-0.2%
AÑO 0	2022	0.28	0.28	0.28	0.32	0.29	0.24	-	-	-	-	-	-	-	0	4.0%
AÑO 1	2023	0.25	0.28	0.23	0.23	0.24	0.25	0.25	0.27	0.28	0.27	0.30	0.28	0.28	0	-4.6%
AÑO 2	2024	0.25	0.28	0.23	0.23	0.24	0.25	0.25	0.27	0.28	0.27	0.30	0.28	0.28	0	0.0%
AÑO 3	2025	0.25	0.28	0.23	0.23	0.24	0.25	0.25	0.27	0.28	0.27	0.30	0.28	0.28	0	0.0%
AÑO 4	2026	0.25	0.28	0.23	0.23	0.24	0.25	0.25	0.27	0.28	0.27	0.30	0.28	0.28	0	0.0%

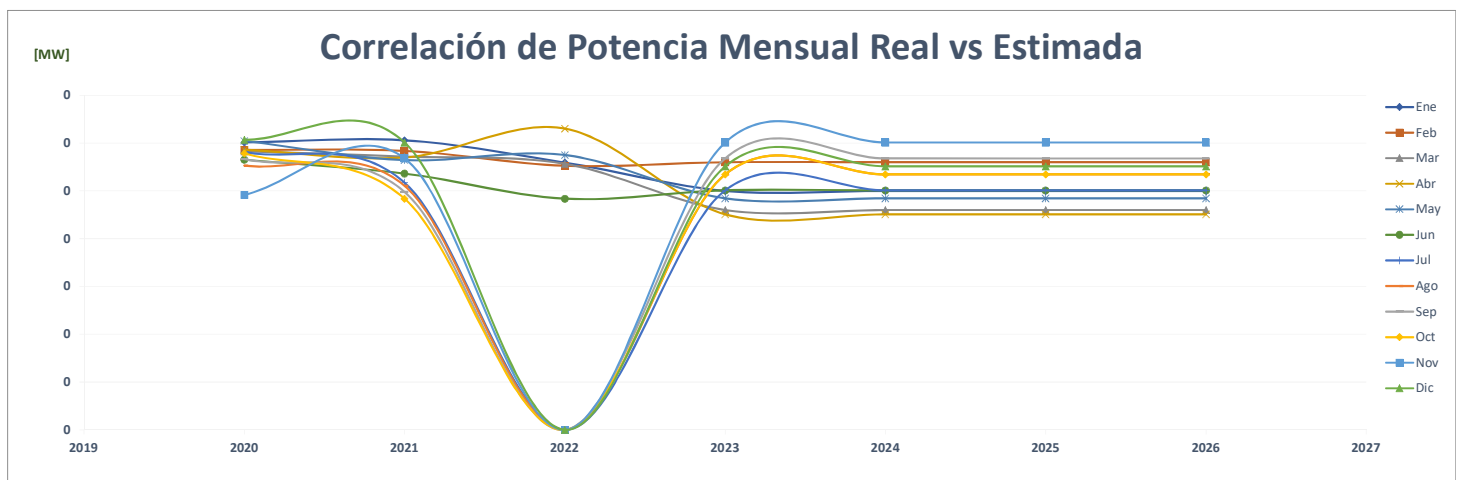
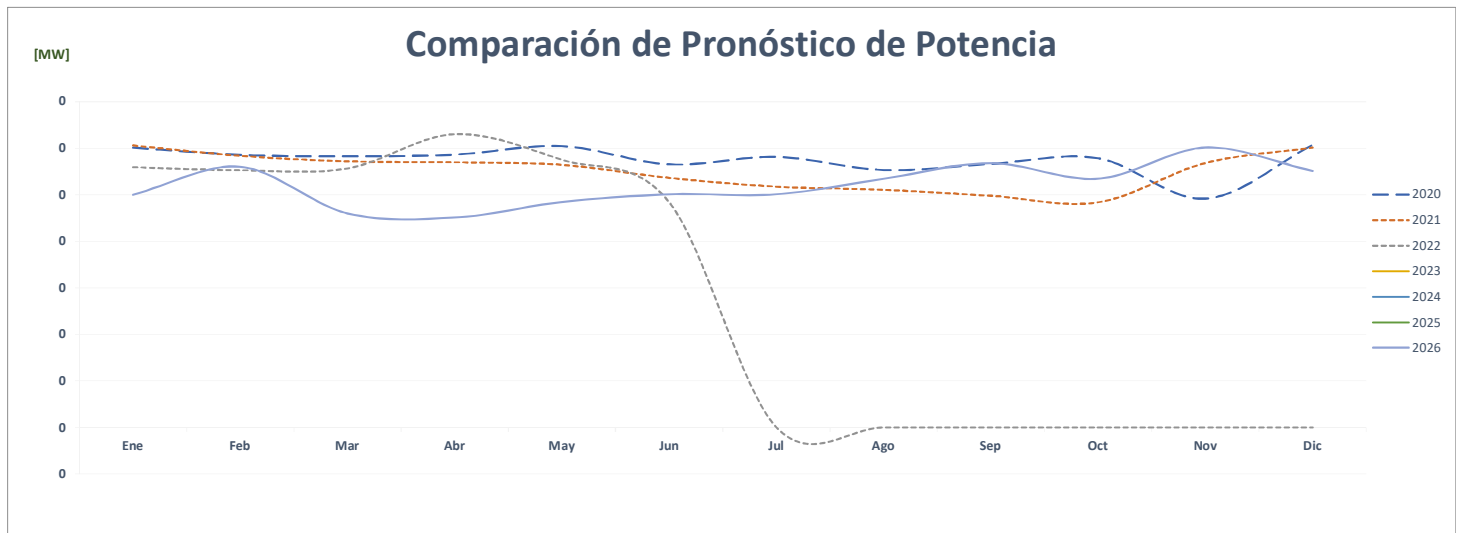
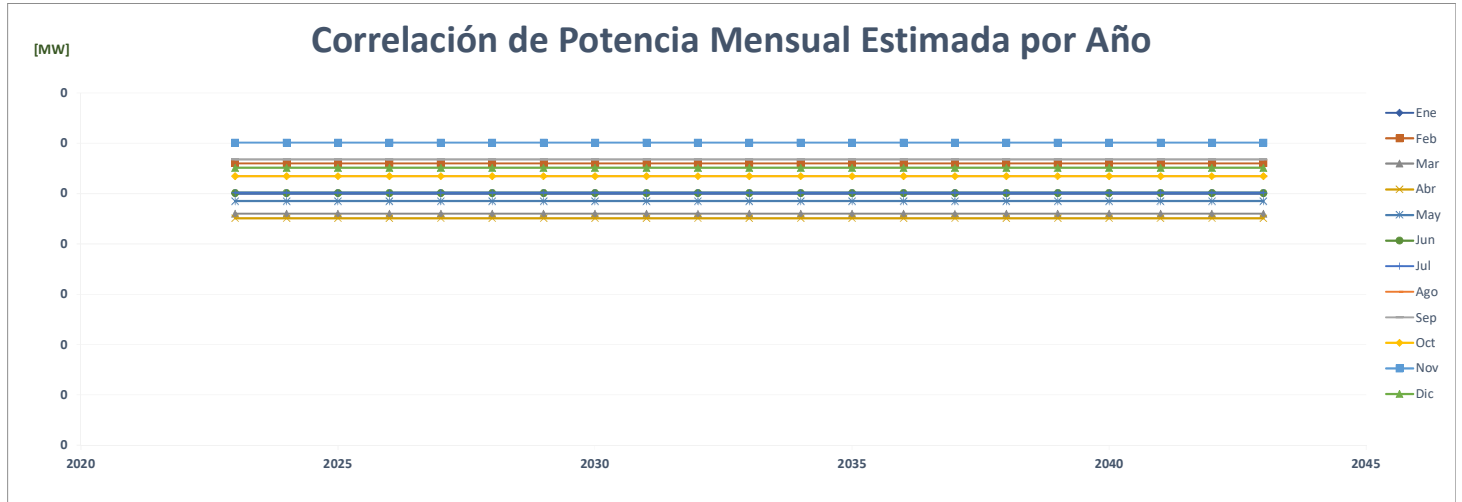



FACTOR DE CARGA															PROMEDIO	%
Año	Ene	Feb	Mar	Abr	May	Jun	Jul	Ago	Sep	Oct	Nov	Dic				
AÑO 2	2020	0.641	0.682	0.607	0.491	0.477	0.542	0.559	0.564	0.565	0.562	0.623	0.533	<b>0.571</b>	-	
AÑO 1	2021	0.457	0.538	0.597	0.622	0.622	0.580	0.592	0.616	0.643	0.664	0.532	0.585	<b>0.587</b>	2.9%	
AÑO 0	2022	0.591	0.637	0.607	0.567	0.541	0.583							<b>0.588</b>	0.0%	
AÑO 1	2023	0.661	0.629	0.734	0.792	0.642	0.768	0.720	0.677	0.720	0.640	0.698		<b>0.704</b>	19.8%	
AÑO 2	2024	0.769	0.631	0.691	0.774	0.713	0.641	0.743	0.720	0.700	0.696	0.661	0.675	<b>0.701</b>	-0.4%	
AÑO 3	2025	0.769	0.654	0.691	0.774	0.713	0.641	0.743	0.720	0.700	0.696	0.661	0.675	<b>0.703</b>	0.3%	
AÑO 4	2026	0.769	0.654	0.691	0.774	0.713	0.641	0.743	0.720	0.700	0.696	0.661	0.675	<b>0.703</b>	0.0%	

### Correlación del Factor de Carga Mensual Estimada por Año

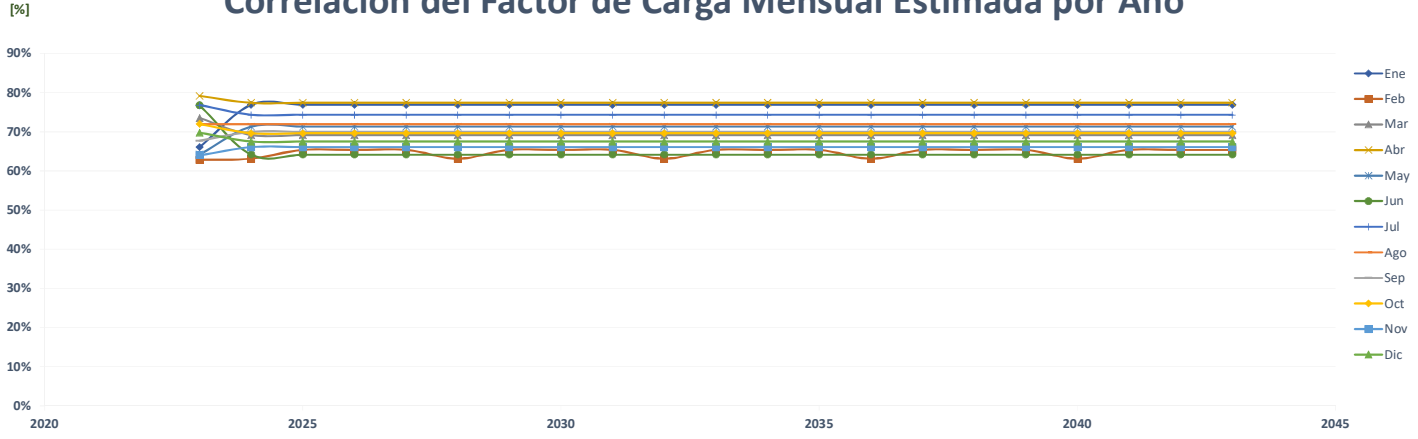

### Comparación del Pronóstico del Factor de Carga

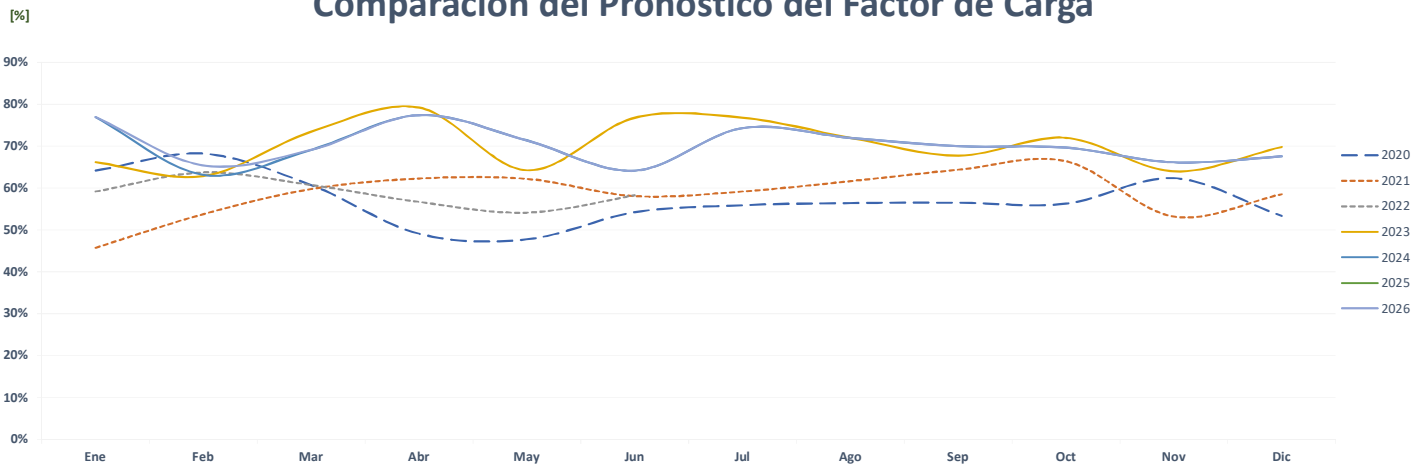

### Correlación del Factor de Carga Mensual Real vs Estimada

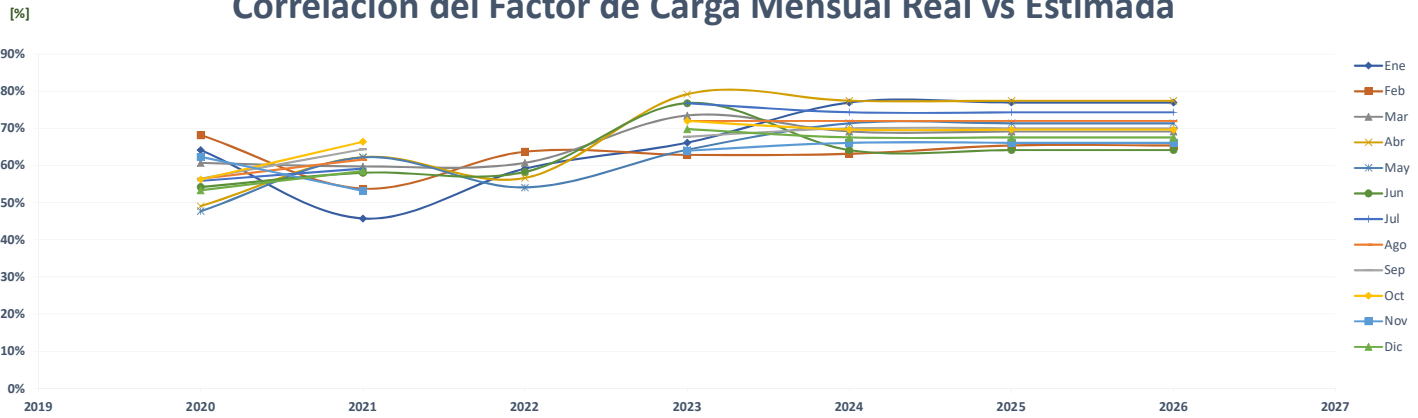

### Comparación de Super 99 Portobelo

		ENERGÍA (MWh)												%	
	Año	Ene	Feb	Mar	Abr	May	Jun	Jul	Ago	Sep	Oct	Nov	Dic	PROMEDIO	
AÑO 2	2020	176	182	185	154	162	165	162	158	168	178	172	170	<b>169</b>	-
AÑO 1	2021	157	141	147	144	150	147	159	152	159	151	142	155	<b>150</b>	<b>-11.3%</b>
AÑO 0	2022	147	134	150	143	148	138	-	-	-	-	-	-	<b>72</b>	<b>-52.3%</b>
AÑO 1	2023	147	134	150	143	148	181	187	187	181	187	181	187	<b>168</b>	<b>133.8%</b>
AÑO 2	2024	187	147	134	150	143	148	181	187	187	181	187	181	<b>168</b>	<b>0.0%</b>
AÑO 3	2025	187	147	134	150	143	148	181	187	187	181	187	181	<b>168</b>	<b>0.0%</b>
AÑO 4	2026	187	147	134	150	143	148	181	187	187	181	187	181	<b>168</b>	<b>0.0%</b>

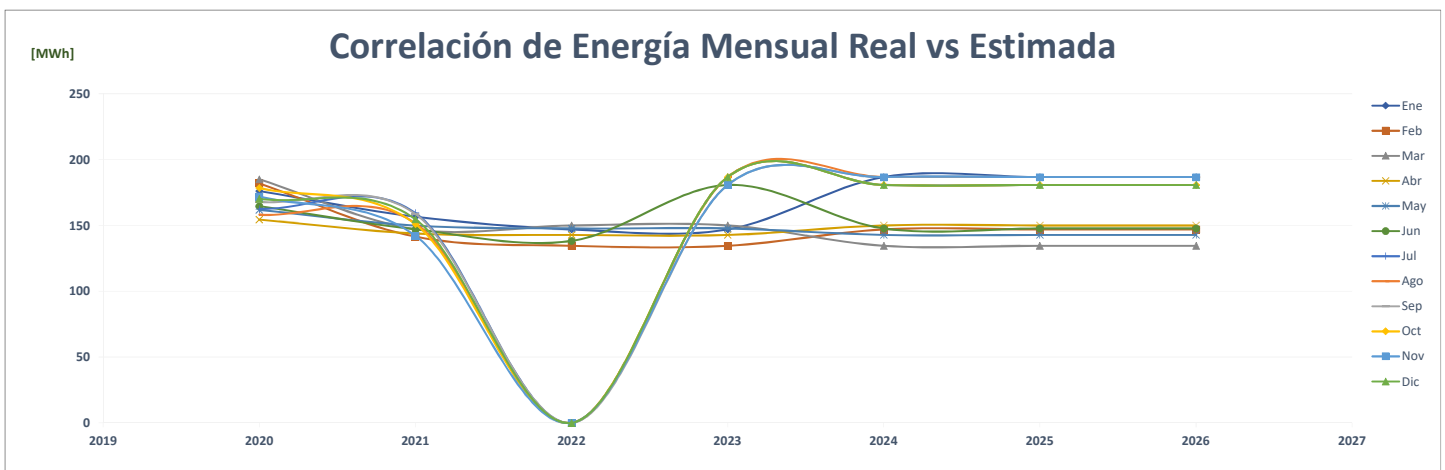
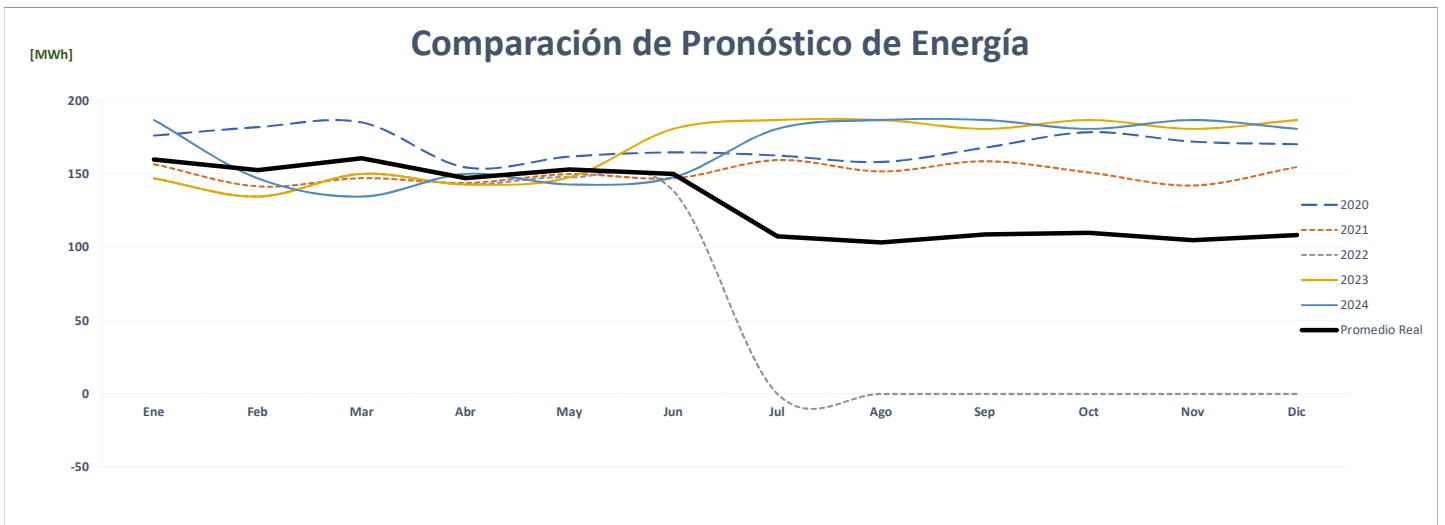
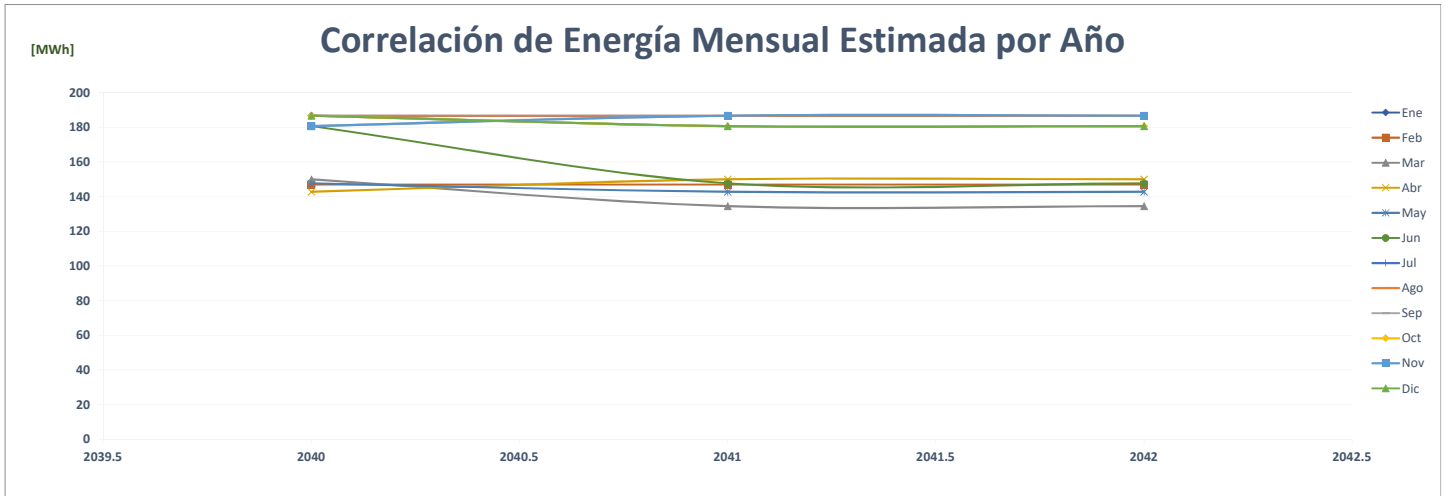

### Comparación de Super 99 Portobelo

		POTENCIA (MW)														%
	Año	Ene	Feb	Mar	Abr	May	Jun	Jul	Ago	Sep	Oct	Nov	Dic	Max		
AÑO 2	2020	0.29	0.33	0.31	0.29	0.30	0.33	0.33	0.34	0.34	0.34	0.33	0.34	0.34	0	-
AÑO 1	2021	0.34	0.34	0.29	0.28	0.28	0.29	0.30	0.28	0.34	0.30	0.29	0.30	0.30	0	0.3%
AÑO 0	2022	0.28	0.30	0.29	0.28	0.29	0.28	-	-	-	-	-	-	-	0	-13.1%
AÑO 1	2023	0.28	0.27	0.31	0.28	0.23	0.31	0.29	0.33	0.32	0.29	0.27	0.30	0.30	0	11.5%
AÑO 2	2024	0.28	0.27	0.31	0.28	0.23	0.31	0.29	0.33	0.32	0.29	0.27	0.30	0.30	0	0.0%
AÑO 3	2025	0.28	0.27	0.31	0.28	0.23	0.31	0.29	0.33	0.32	0.29	0.27	0.30	0.30	0	0.0%
AÑO 4	2026	0.28	0.27	0.31	0.28	0.23	0.31	0.29	0.33	0.32	0.29	0.27	0.30	0.30	0	0.0%

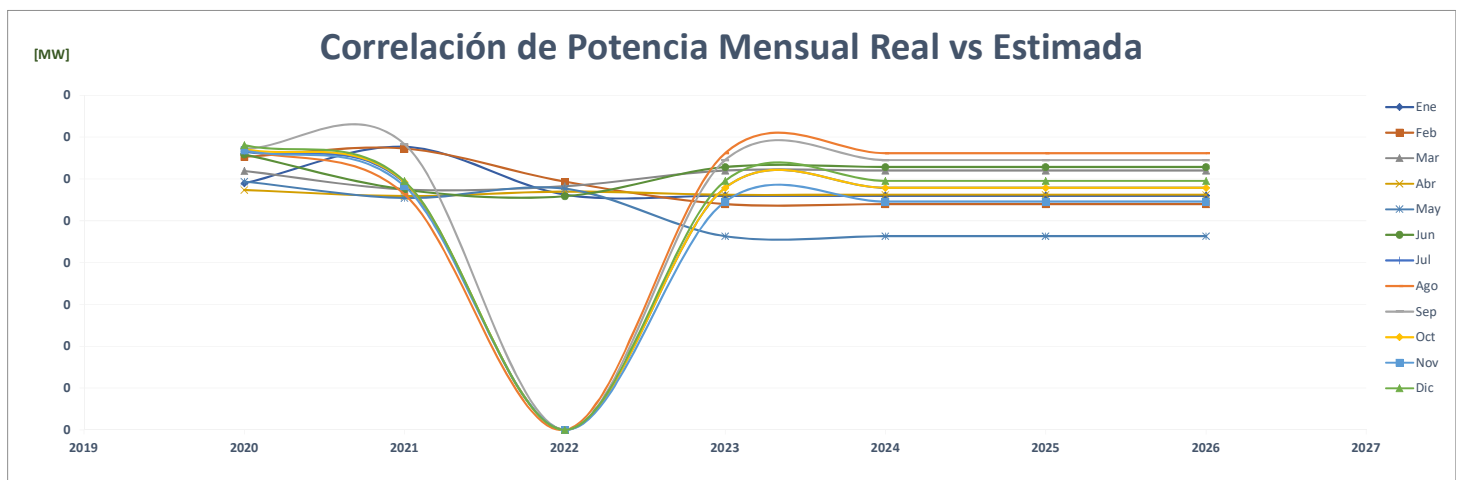
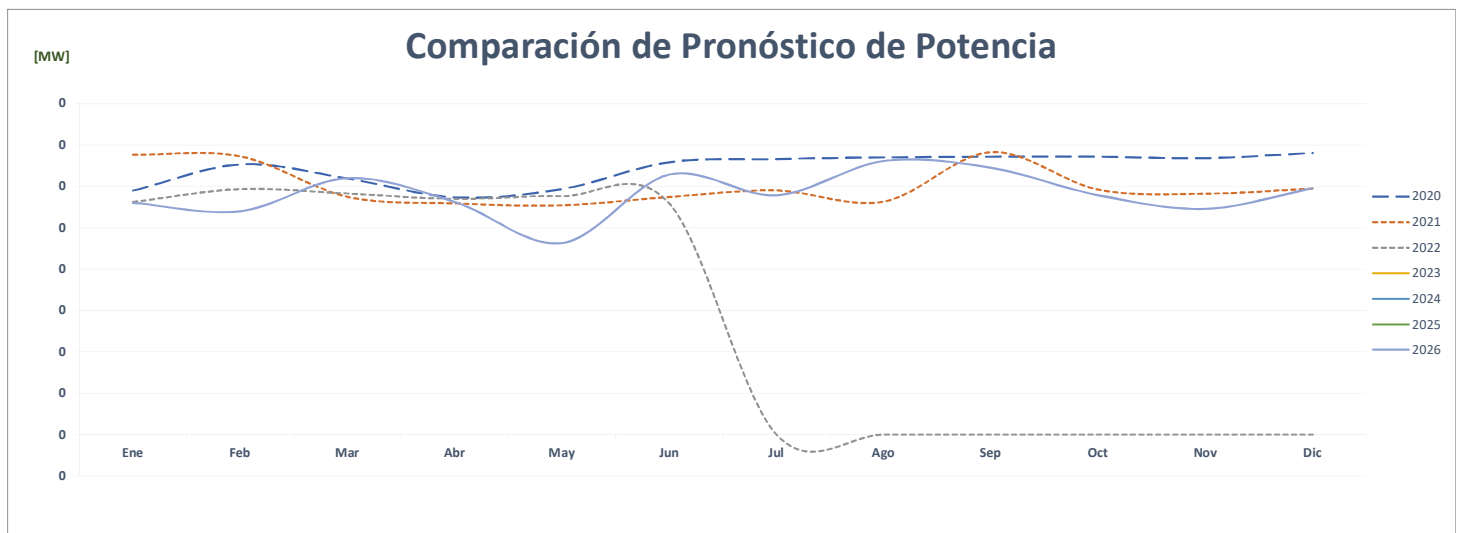
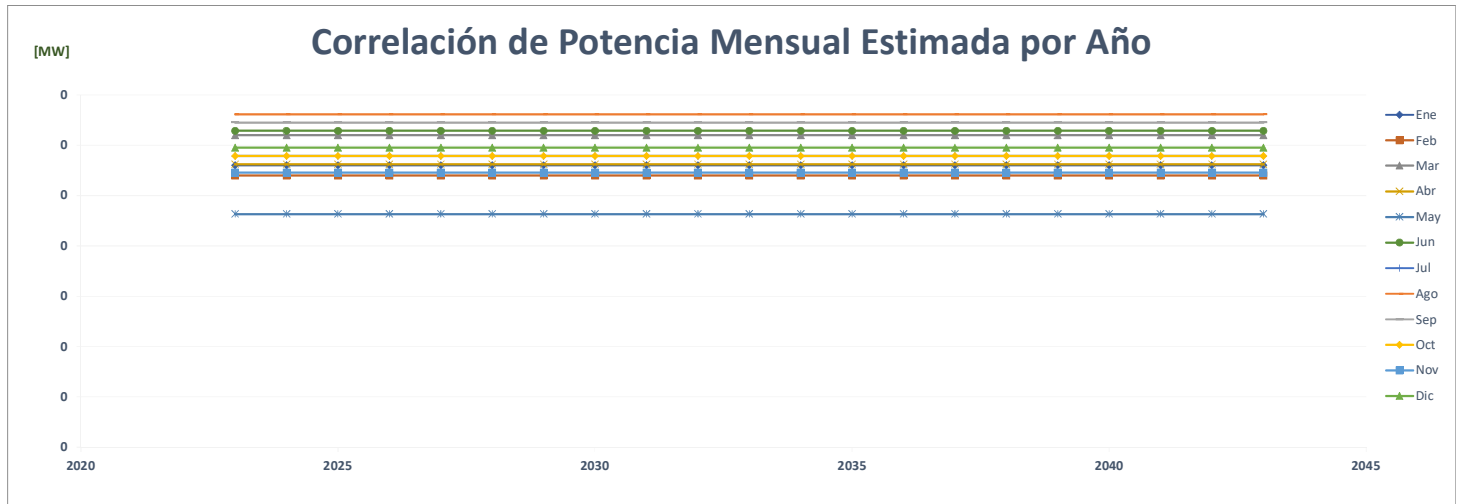

FACTOR DE CARGA															PROMEDIO	%
Año	Ene	Feb	Mar	Abr	May	Jun	Jul	Ago	Sep	Oct	Nov	Dic				
AÑO 2	2020	0.802	0.800	0.803	0.748	0.732	0.694	0.656	0.634	0.694	0.713	0.715	0.672	<b>0.722</b>	-	
AÑO 1	2021	0.622	0.626	0.687	0.715	0.726	0.711	0.726	0.724	0.645	0.685	0.677	0.699	<b>0.687</b>	-4.9%	
AÑO 0	2022	0.702	0.674	0.692	0.696	0.688	0.687							<b>0.690</b>	0.5%	
AÑO 1	2023	0.705	0.741	0.650	0.705	0.857	0.798	0.867	0.758	0.778	0.867	0.919	0.843	<b>0.791</b>	14.6%	
AÑO 2	2024	0.896	0.782	0.583	0.741	0.829	0.653	0.839	0.758	0.804	0.839	0.950	0.816	<b>0.791</b>	0.0%	
AÑO 3	2025	0.896	0.810	0.583	0.741	0.829	0.653	0.839	0.758	0.804	0.839	0.950	0.816	<b>0.793</b>	0.3%	
AÑO 4	2026	0.896	0.810	0.583	0.741	0.829	0.653	0.839	0.758	0.804	0.839	0.950	0.816	<b>0.793</b>	0.0%	

### Correlación del Factor de Carga Mensual Estimada por Año

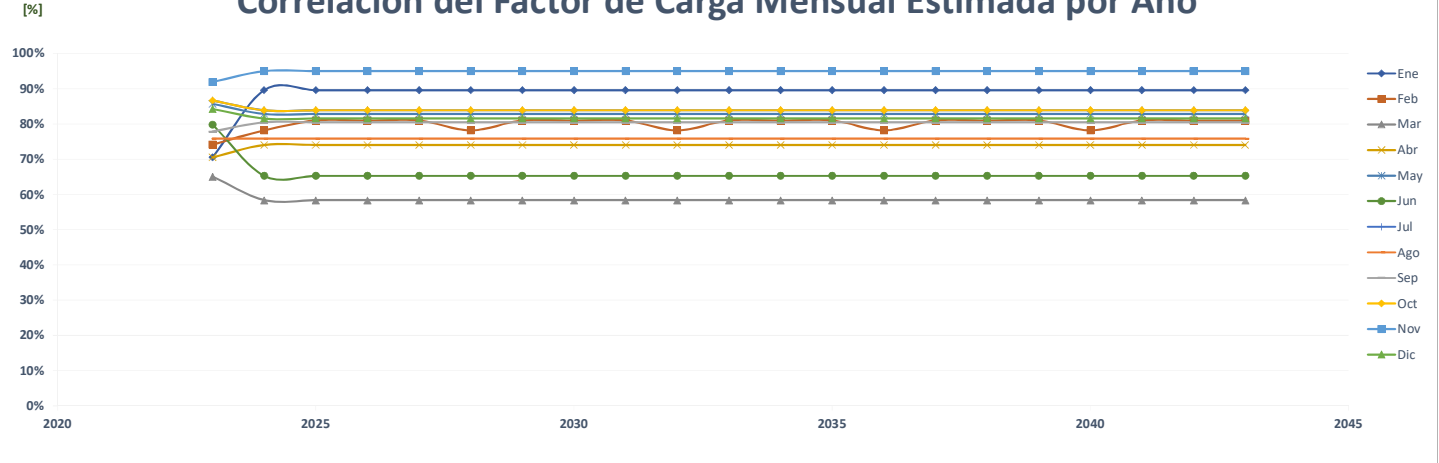

### Comparación del Pronóstico del Factor de Carga

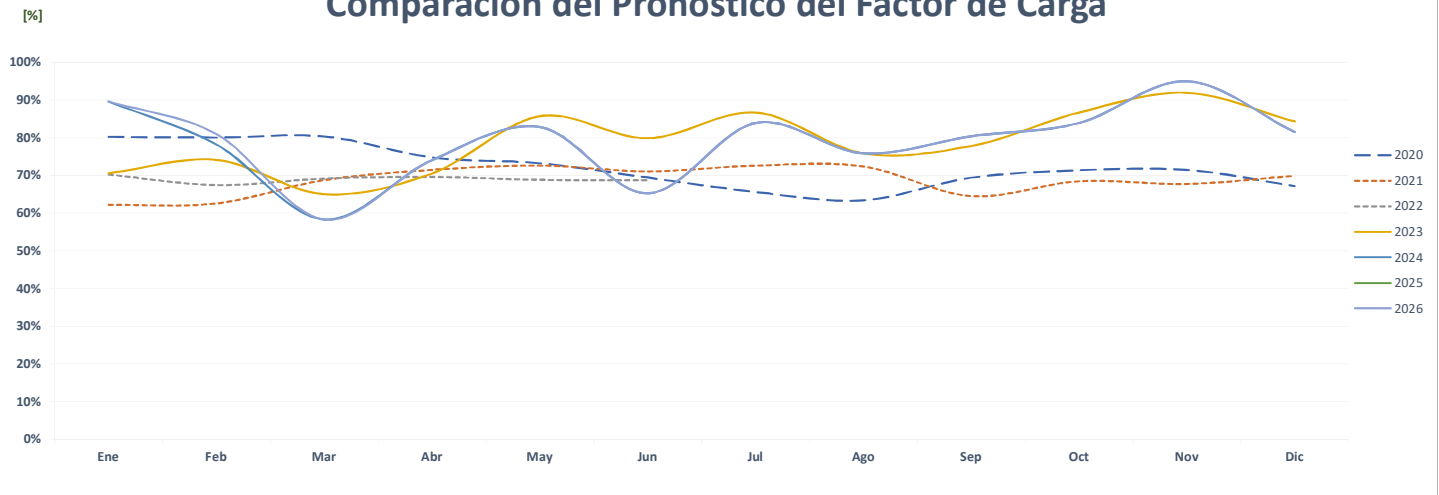

### Correlación del Factor de Carga Mensual Real vs Estimada

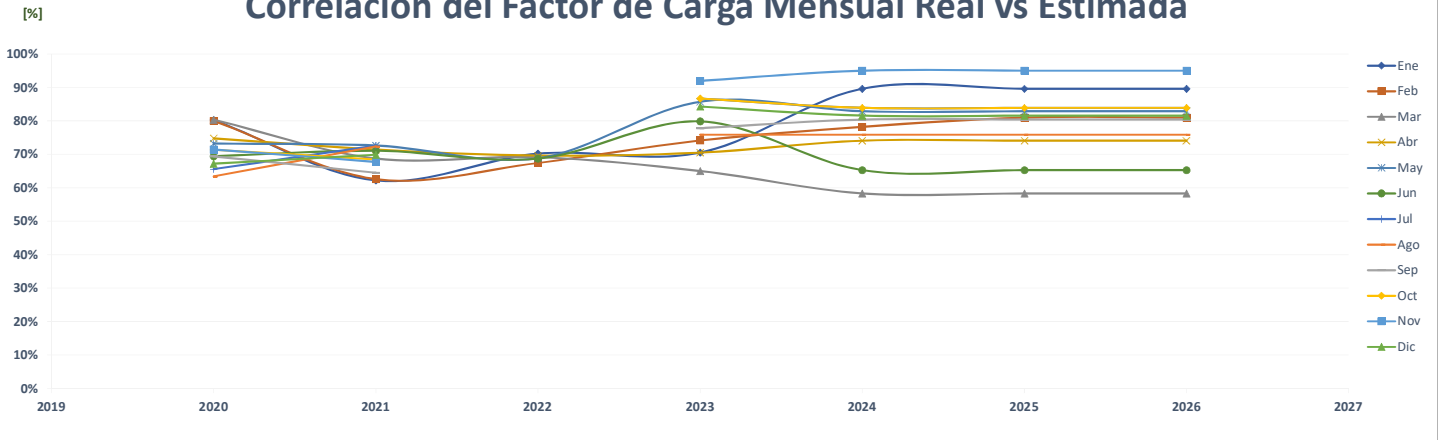

## Comparación de Super 99 Punta Pacífica

		ENERGÍA (MWh)												%	
	Año	Ene	Feb	Mar	Abr	May	Jun	Jul	Ago	Sep	Oct	Nov	Dic	PROMEDIO	
AÑO 2	2020	206	188	197	180	191	179	176	183	180	189	183	189	187	-
AÑO 1	2021	177	174	196	192	196	191	189	182	177	180	183	200	187	-0.1%
AÑO 0	2022	191	167	182	181	186	179	-	-	-	-	-	-	91	-51.4%
AÑO 1	2023	191	167	182	181	186	197	204	204	197	204	197	204	193	113.1%
AÑO 2	2024	204	191	167	182	181	186	197	204	204	197	204	197	193	0.0%
AÑO 3	2025	204	191	167	182	181	186	197	204	204	197	204	197	193	0.0%
AÑO 4	2026	204	191	167	182	181	186	197	204	204	197	204	197	193	0.0%

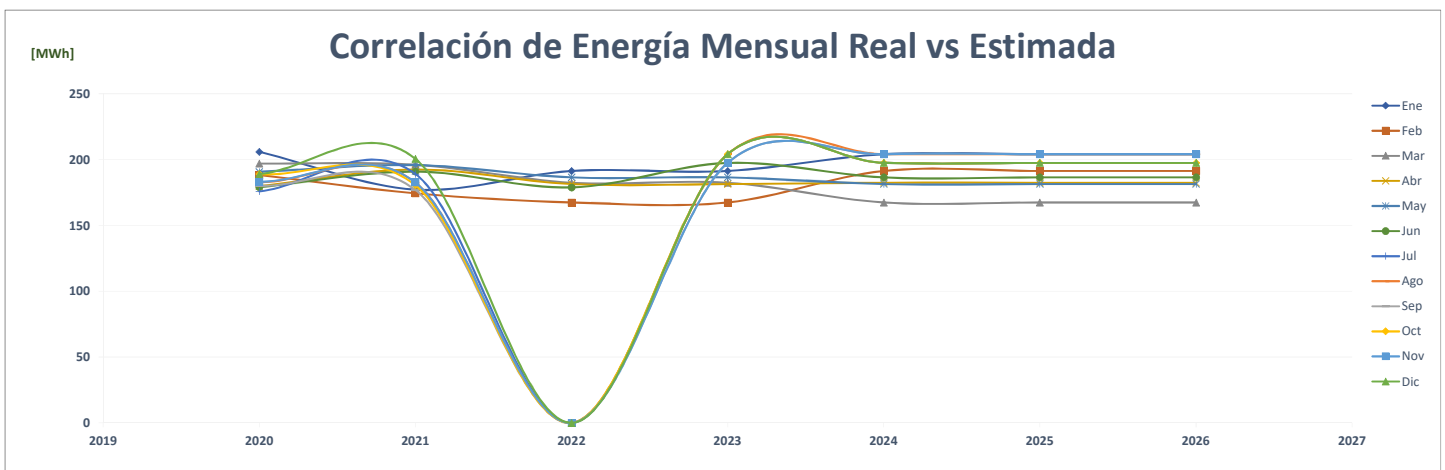
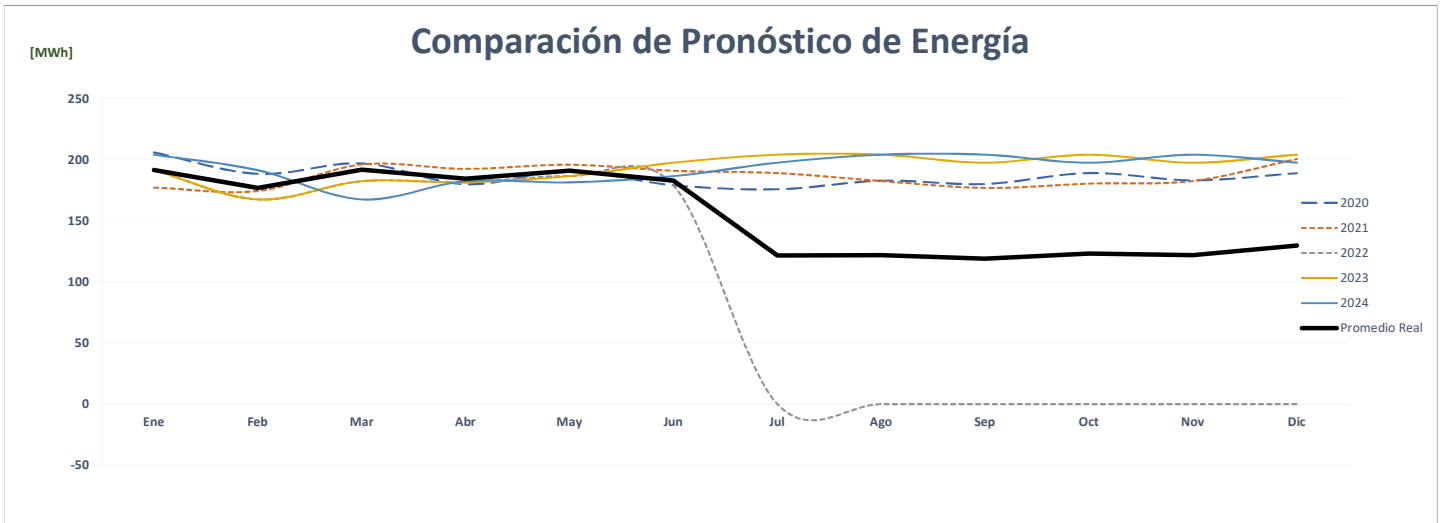
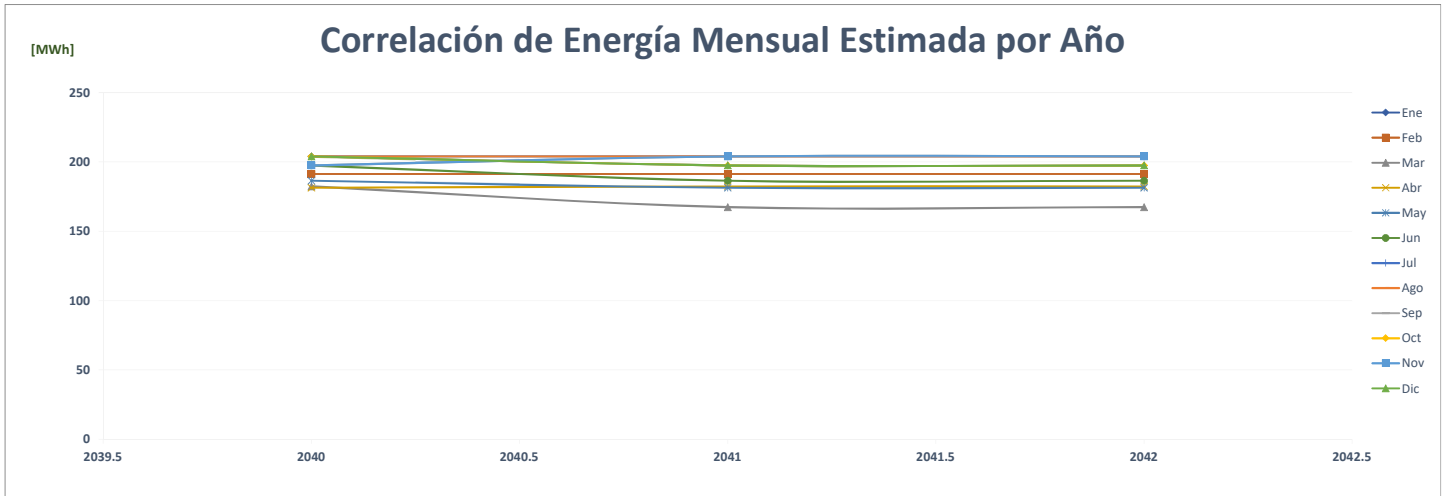

### Comparación de Super 99 Punta Pacifica

		POTENCIA (MW)														%
	Año	Ene	Feb	Mar	Abr	May	Jun	Jul	Ago	Sep	Oct	Nov	Dic	Max		
AÑO 2	2020	0.33	0.32	0.33	0.30	0.31	0.30	0.31	0.30	0.30	0.31	0.31	0.34	0	-	
AÑO 1	2021	0.32	0.34	0.34	0.33	0.33	0.33	0.34	0.32	0.32	0.31	0.32	0.35	0	4.0%	
AÑO 0	2022	0.32	0.32	0.32	0.32	0.32	0.31	-	-	-	-	-	-	0	-7.8%	
AÑO 1	2023	0.33	0.34	0.34	0.32	0.33	0.31	0.34	0.37	0.37	0.33	0.33	0.34	0	16.2%	
AÑO 2	2024	0.33	0.34	0.34	0.32	0.33	0.31	0.34	0.37	0.37	0.33	0.33	0.34	0	0.0%	
AÑO 3	2025	0.33	0.34	0.34	0.32	0.33	0.31	0.34	0.37	0.37	0.33	0.33	0.34	0	0.0%	
AÑO 4	2026	0.33	0.34	0.34	0.32	0.33	0.31	0.34	0.37	0.37	0.33	0.33	0.34	0	0.0%	

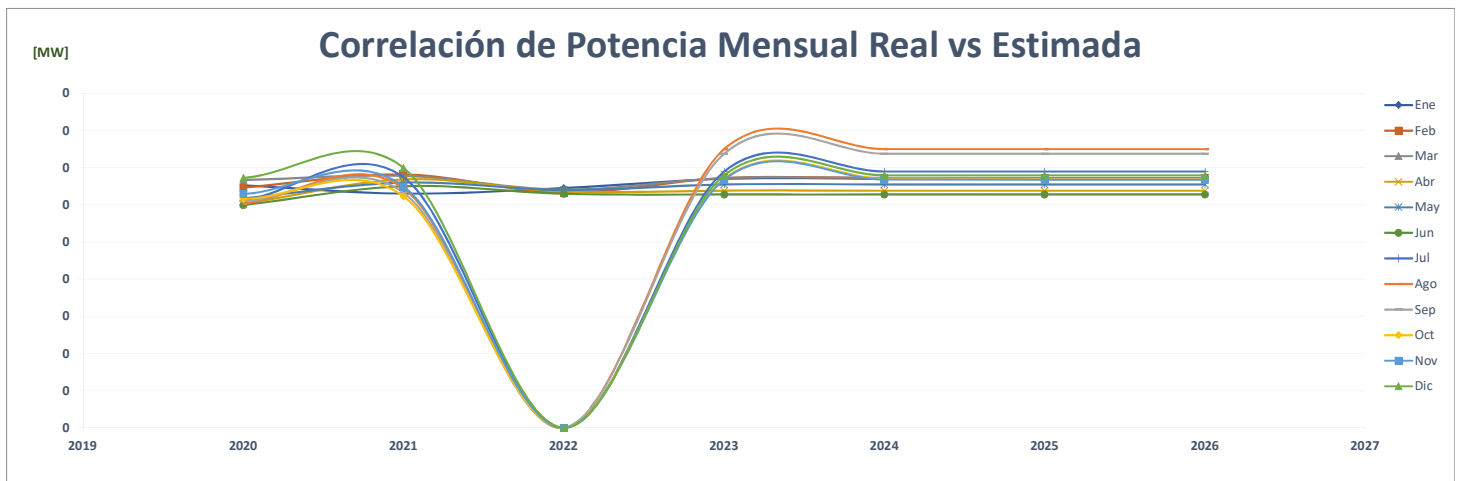
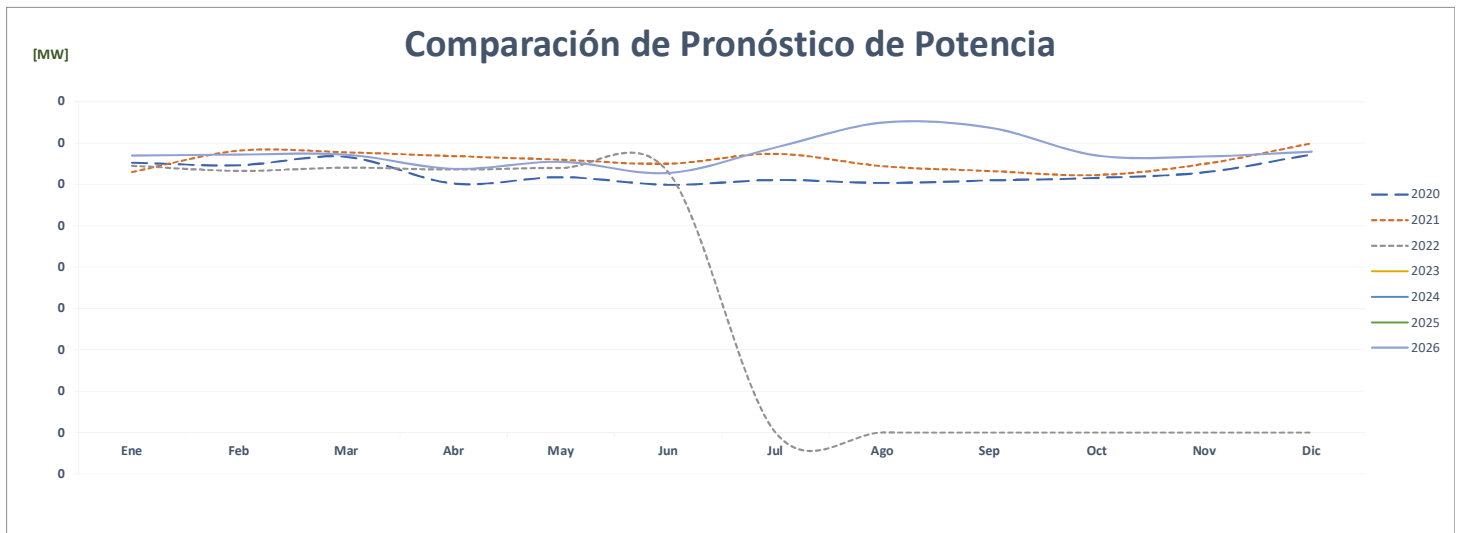
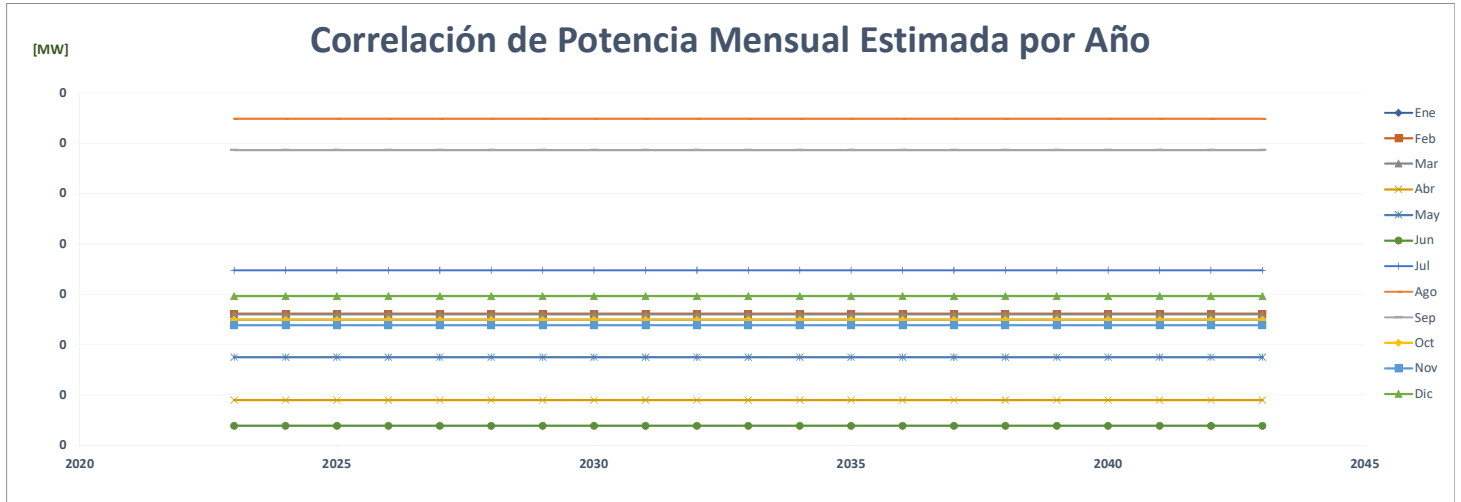

FACTOR DE CARGA															PROMEDIO	%
Año	Ene	Feb	Mar	Abr	May	Jun	Jul	Ago	Sep	Oct	Nov	Dic				
AÑO 2	2020	0.848	0.837	0.794	0.829	0.830	0.830	0.773	0.814	0.820	0.825	0.808	0.755	<b>0.814</b>	-	
AÑO 1	2021	0.756	0.761	0.777	0.800	0.798	0.815	0.754	0.762	0.776	0.778	0.781	0.770	<b>0.777</b>	-4.5%	
AÑO 0	2022	0.797	0.787	0.765	0.793	0.783	0.789							<b>0.786</b>	1.1%	
AÑO 1	2023	0.768	0.741	0.729	0.790	0.765	0.874	0.795	0.732	0.744	0.819	0.821	0.807	<b>0.782</b>	-0.5%	
AÑO 2	2024	0.819	0.818	0.670	0.794	0.744	0.825	0.770	0.732	0.769	0.792	0.849	0.781	<b>0.780</b>	-0.2%	
AÑO 3	2025	0.819	0.847	0.670	0.794	0.744	0.825	0.770	0.732	0.769	0.792	0.849	0.781	<b>0.783</b>	0.3%	
AÑO 4	2026	0.819	0.847	0.670	0.794	0.744	0.825	0.770	0.732	0.769	0.792	0.849	0.781	<b>0.783</b>	0.0%	

### Correlación del Factor de Carga Mensual Estimada por Año

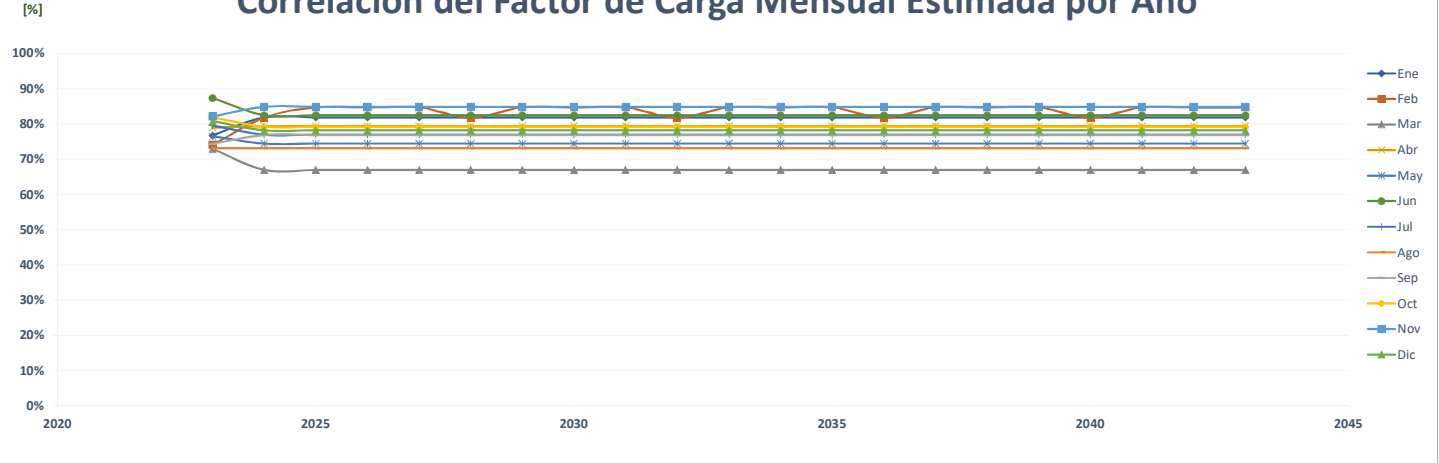

### Comparación del Pronóstico del Factor de Carga

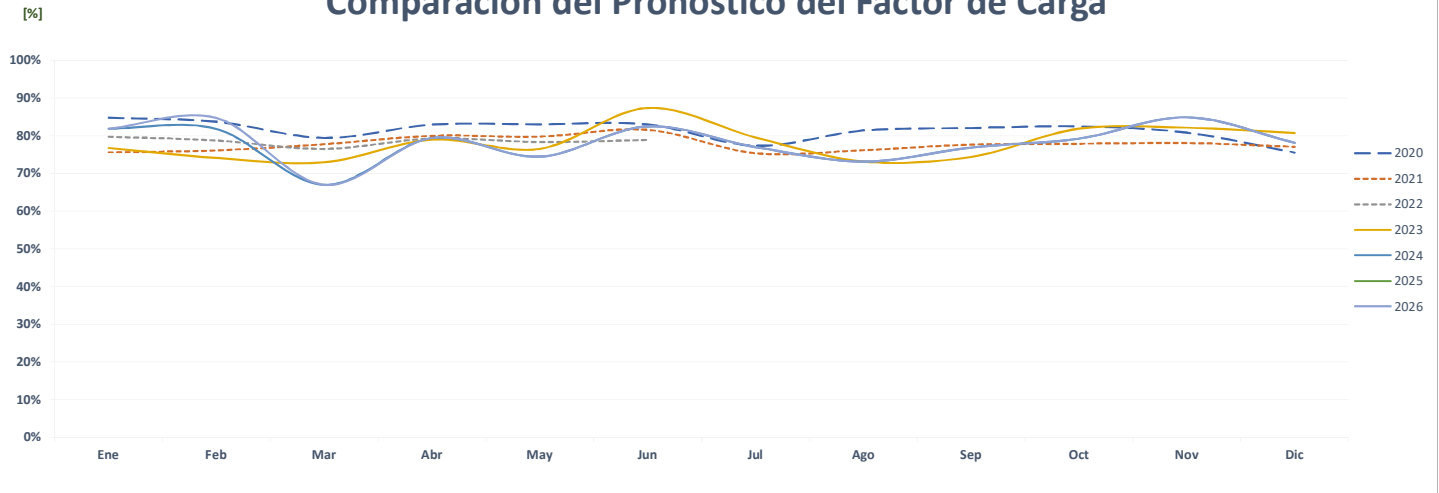

### Correlación del Factor de Carga Mensual Real vs Estimada

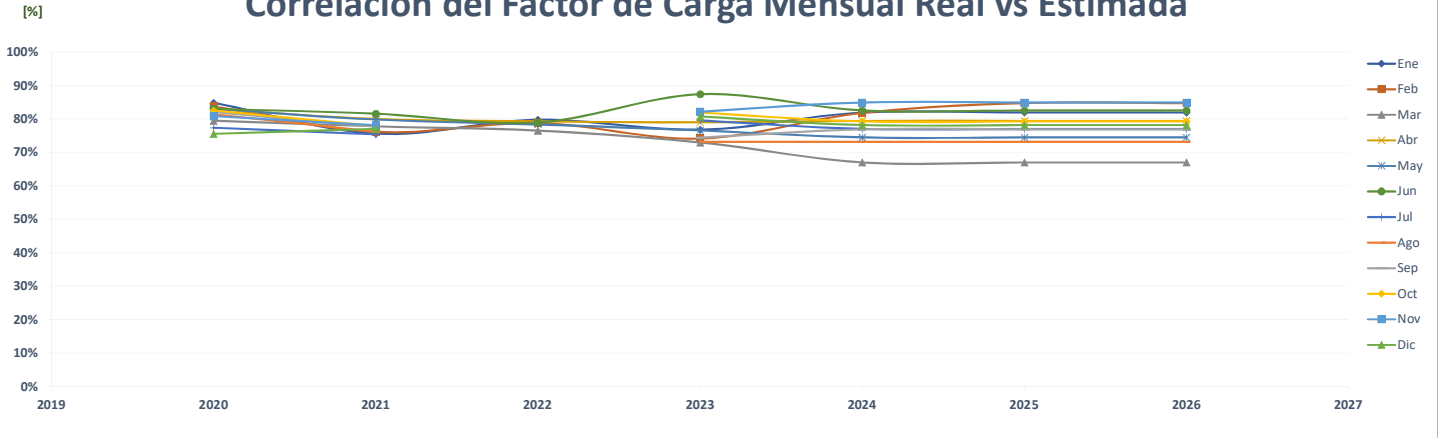

### Comparación de Super 99 Puerto Escondido

		ENERGÍA (MWh)												%	
	Año	Ene	Feb	Mar	Abr	May	Jun	Jul	Ago	Sep	Oct	Nov	Dic	PROMEDIO	
AÑO 2	2020	199	186	195	161	158	143	154	147	136	151	166	170	164	-
AÑO 1	2021	158	162	178	177	181	165	160	164	162	176	156	180	168	2.6%
AÑO 0	2022	174	157	180	175	174	163	-	-	-	-	-	-	85	-49.3%
AÑO 1	2023	77	77	77	77	77	77	77	77	77	77	77	77	77	-9.9%
AÑO 2	2024	77	77	77	77	77	77	77	77	77	77	77	77	77	0.0%
AÑO 3	2025	77	77	77	77	77	77	77	77	77	77	77	77	77	0.0%
AÑO 4	2026	77	77	77	77	77	77	77	77	77	77	77	77	77	0.0%

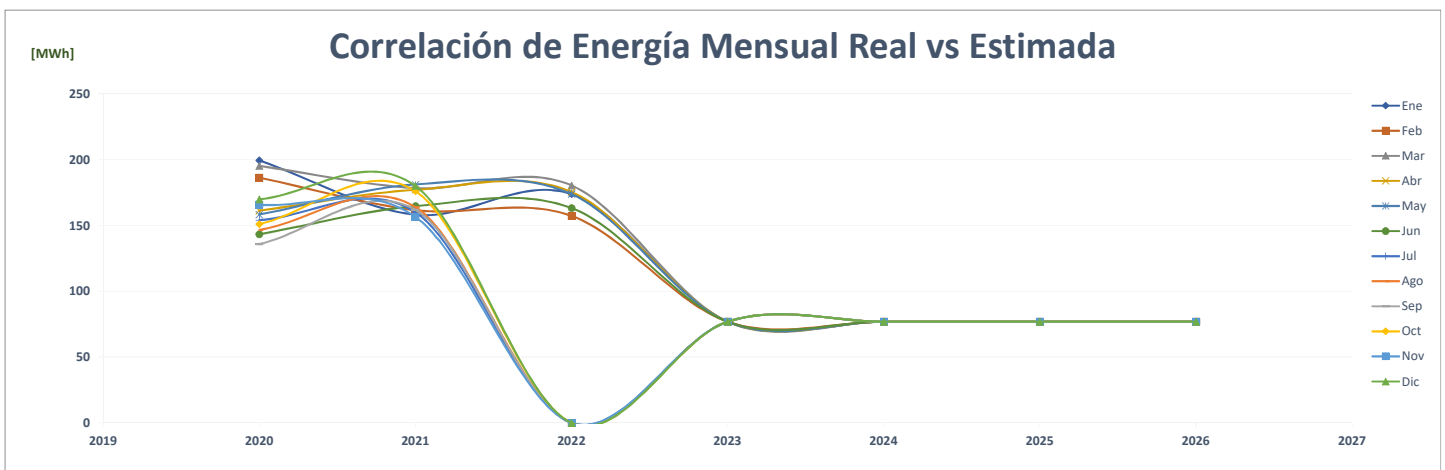
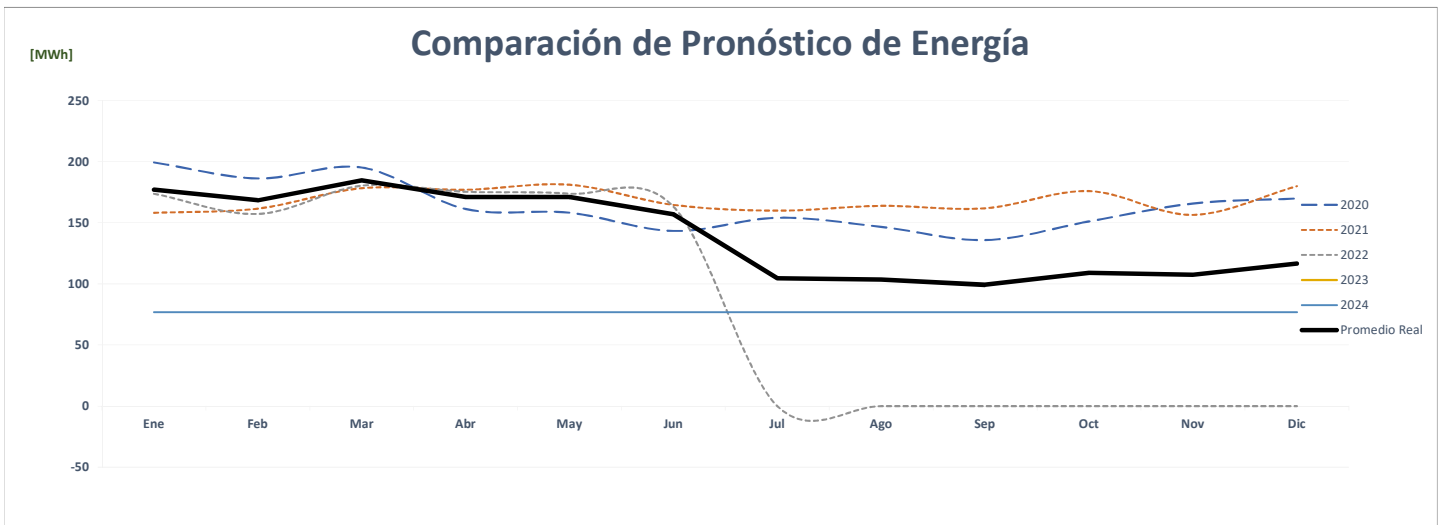
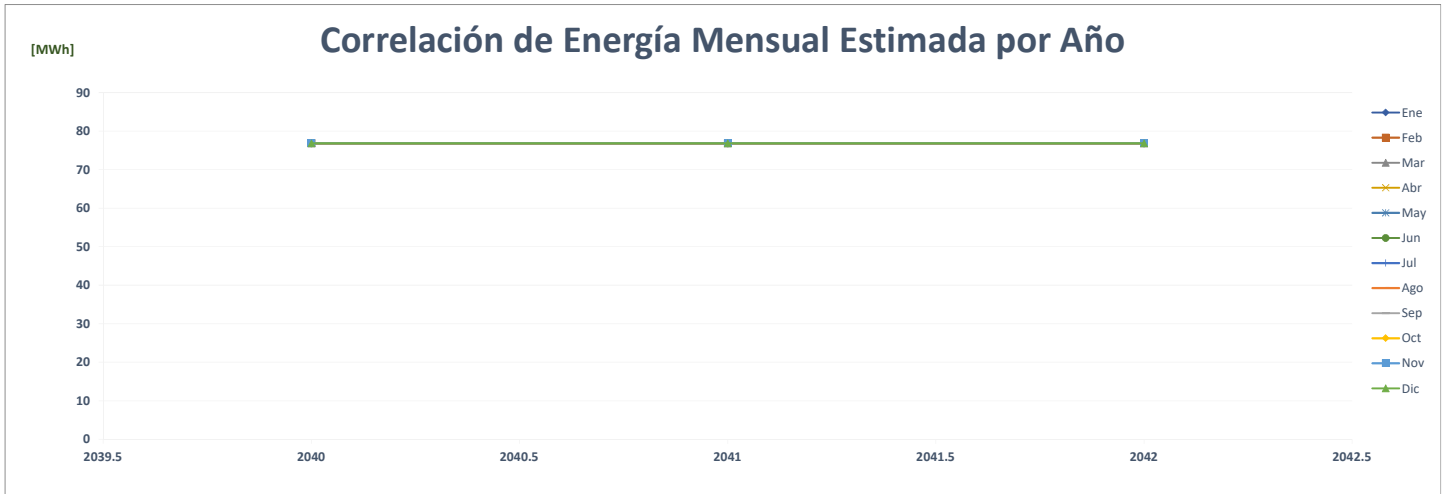



### Comparación de Super 99 Los Pueblos

		ENERGÍA (MWh)												%	
	Año	Ene	Feb	Mar	Abr	May	Jun	Jul	Ago	Sep	Oct	Nov	Dic	PROMEDIO	
AÑO 2	2020	207	182	186	166	181	174	166	158	175	194	197	203	182	-
AÑO 1	2021	189	181	192	195	197	182	183	181	180	199	188	203	189	3.6%
AÑO 0	2022	194	174	193	188	193	181	-	-	-	-	-	-	94	-50.5%
AÑO 1	2023	172	172	172	172	172	172	172	172	172	172	172	172	172	83.8%
AÑO 2	2024	172	172	172	172	172	172	172	172	172	172	172	172	172	0.0%
AÑO 3	2025	172	172	172	172	172	172	172	172	172	172	172	172	172	0.0%
AÑO 4	2026	172	172	172	172	172	172	172	172	172	172	172	172	172	0.0%

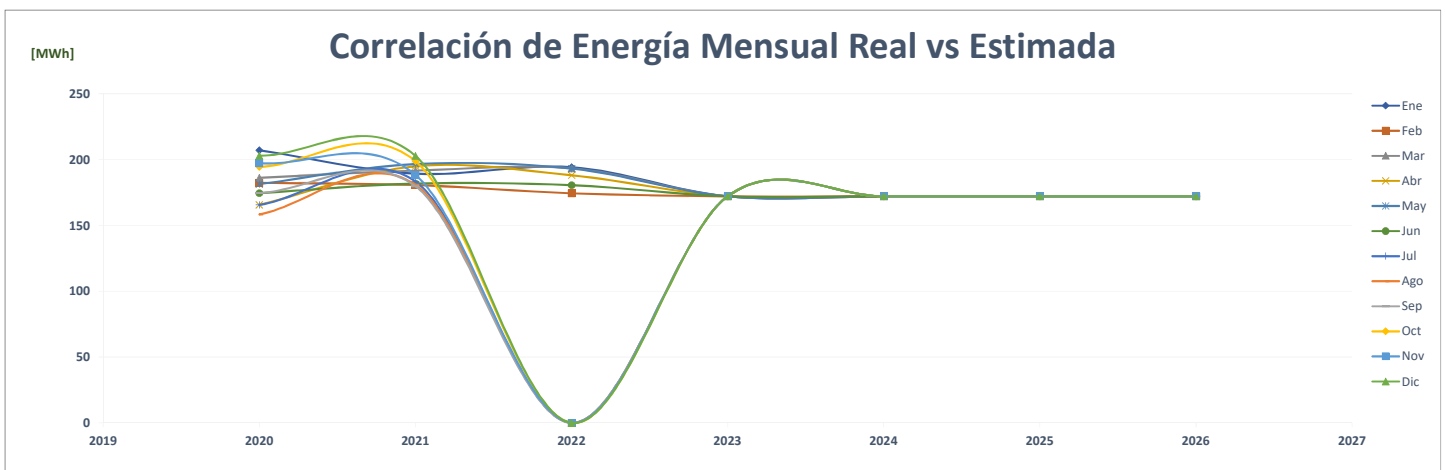
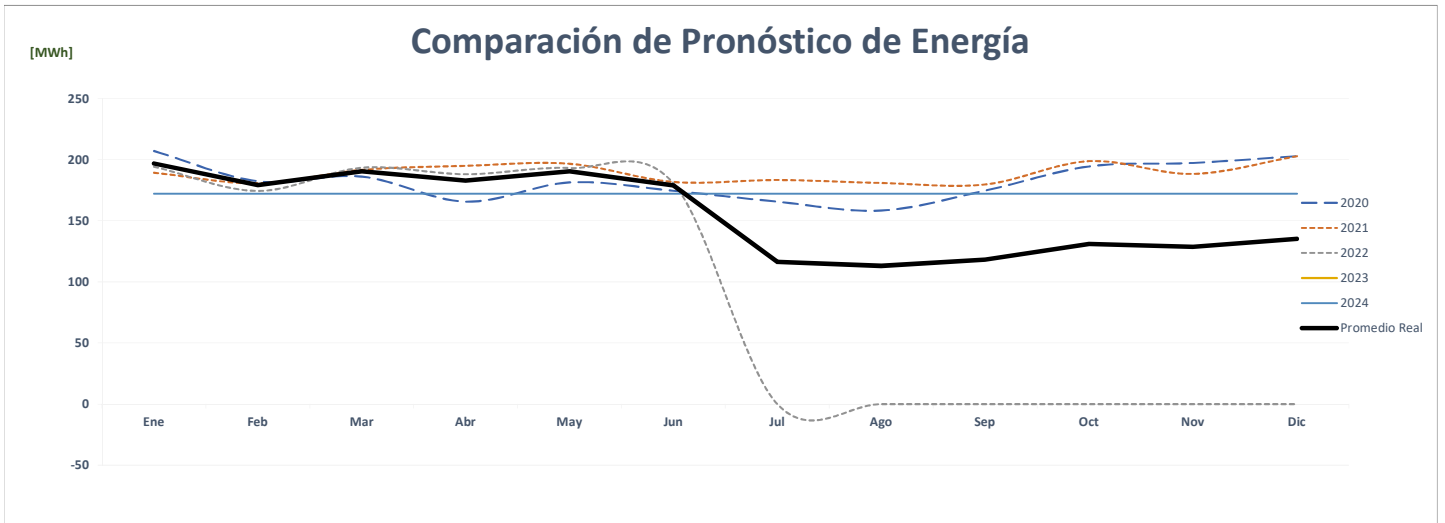
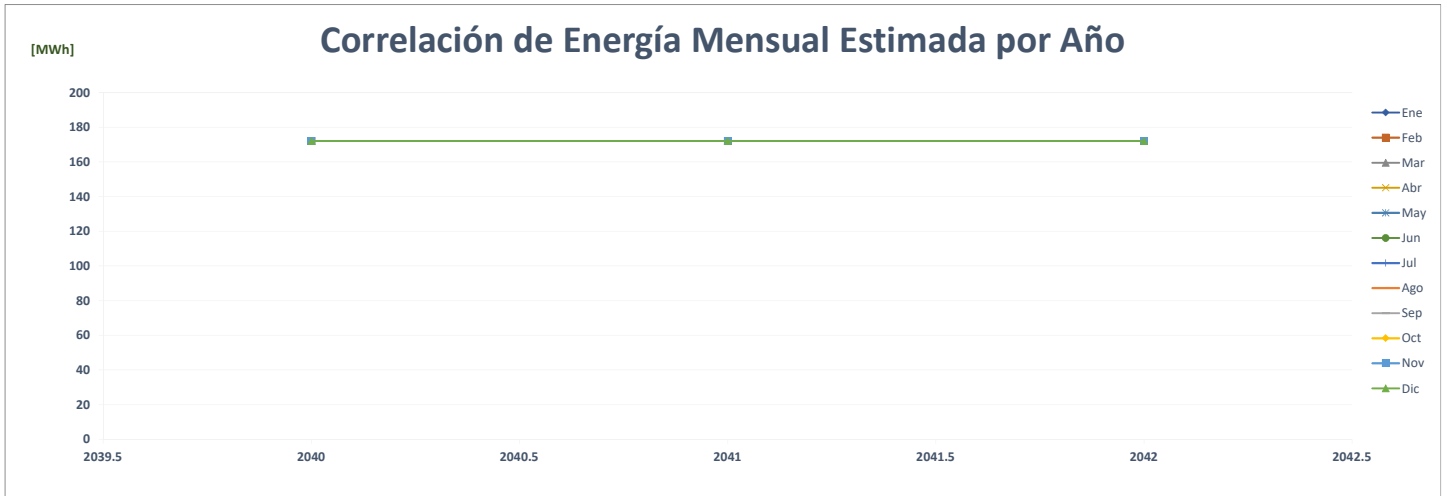

### Comparación de Super 99 Plaza Carolina

		ENERGÍA (MWh)														%
	Año	Ene	Feb	Mar	Abr	May	Jun	Jul	Ago	Sep	Oct	Nov	Dic	PROMEDIO		
AÑO 2	2020	91	87	80	64	79	78	80	81	84	88	84	91	<b>82</b>	-	
AÑO 1	2021	85	84	93	89	91	85	93	89	86	86	83	91	<b>88</b>	<b>6.8%</b>	
AÑO 0	2022	87	81	86	83	85	75	-	-	-	-	-	-	<b>41</b>	<b>-52.8%</b>	
AÑO 1	2023	87	81	86	83	85	91	94	94	91	94	91	94	<b>89</b>	<b>115.6%</b>	
AÑO 2	2024	94	87	81	86	83	85	91	94	94	91	94	91	<b>89</b>	<b>0.0%</b>	
AÑO 3	2025	94	87	81	86	83	85	91	94	94	91	94	91	<b>89</b>	<b>0.0%</b>	
AÑO 4	2026	94	87	81	86	83	85	91	94	94	91	94	91	<b>89</b>	<b>0.0%</b>	

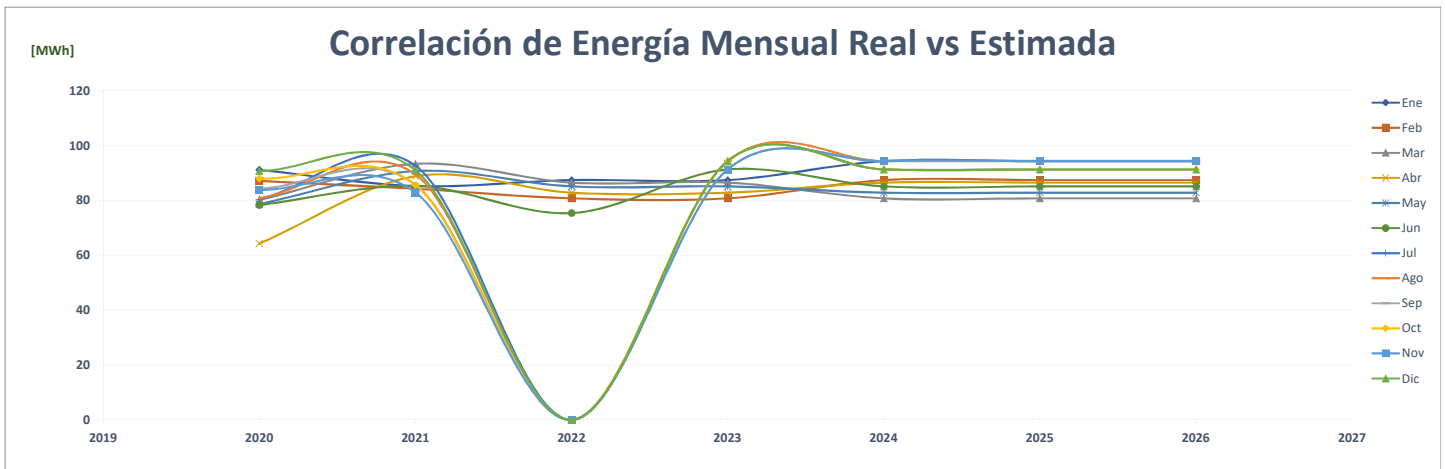
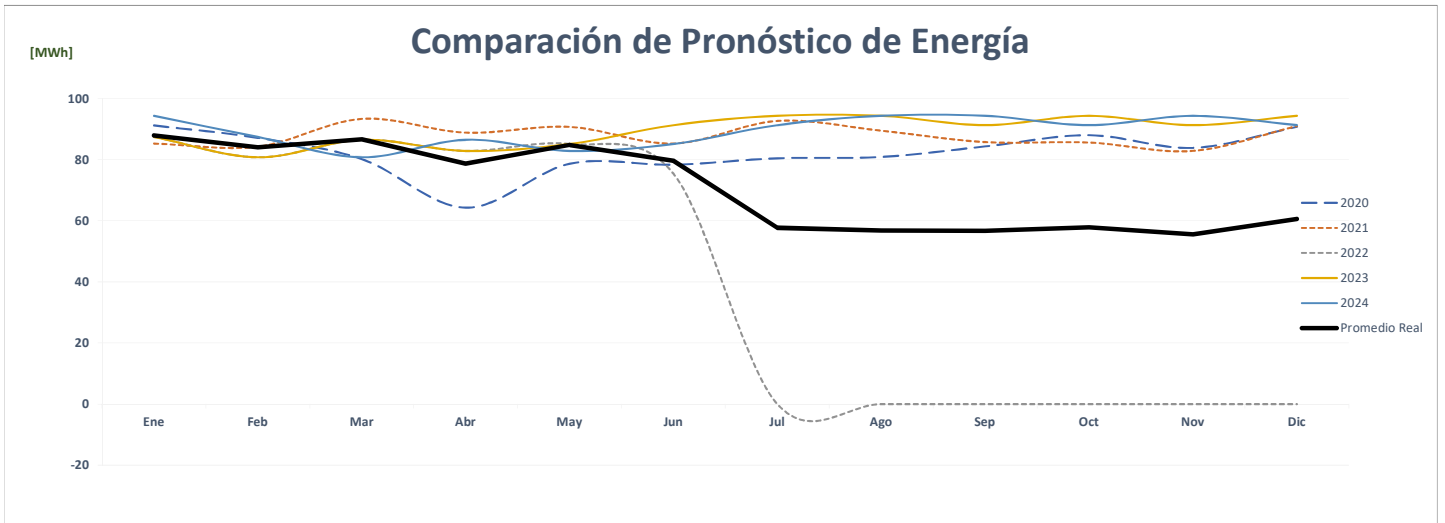
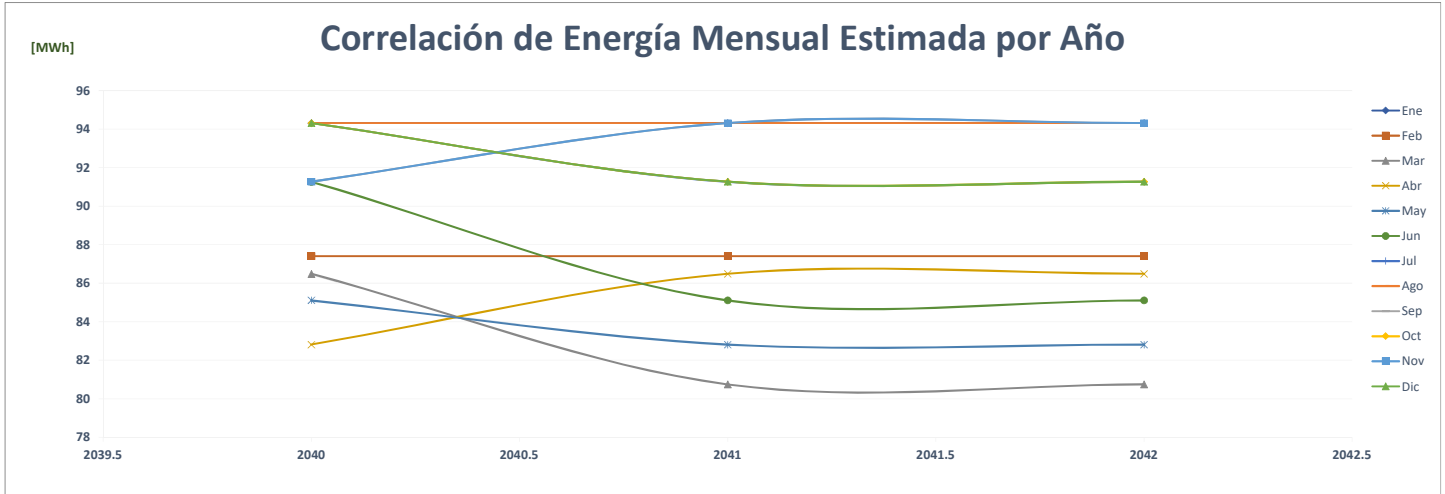

### Comparación de Super 99 Plaza Carolina

		POTENCIA (MW)														%
	Año	Ene	Feb	Mar	Abr	May	Jun	Jul	Ago	Sep	Oct	Nov	Dic	Max		
AÑO 2	2020	0.23	0.23	0.21	0.21	0.24	0.23	0.18	0.23	0.23	0.22	0.22	0.24	0.24	0	-
AÑO 1	2021	0.23	0.26	0.22	0.20	0.21	0.21	0.20	0.21	0.20	0.20	0.20	0.20	0.20	0	5.6%
AÑO 0	2022	0.20	0.20	0.19	0.19	0.19	0.18	-	-	-	-	-	-	-	0	-21.6%
AÑO 1	2023	0.25	0.24	0.24	0.30	0.31	0.29	0.25	0.26	0.25	0.24	0.19	0.24	0.24	0	52.5%
AÑO 2	2024	0.25	0.24	0.24	0.30	0.31	0.29	0.25	0.26	0.25	0.24	0.19	0.24	0.24	0	0.0%
AÑO 3	2025	0.25	0.24	0.24	0.30	0.31	0.29	0.25	0.26	0.25	0.24	0.19	0.24	0.24	0	0.0%
AÑO 4	2026	0.25	0.24	0.24	0.30	0.31	0.29	0.25	0.26	0.25	0.24	0.19	0.24	0.24	0	0.0%

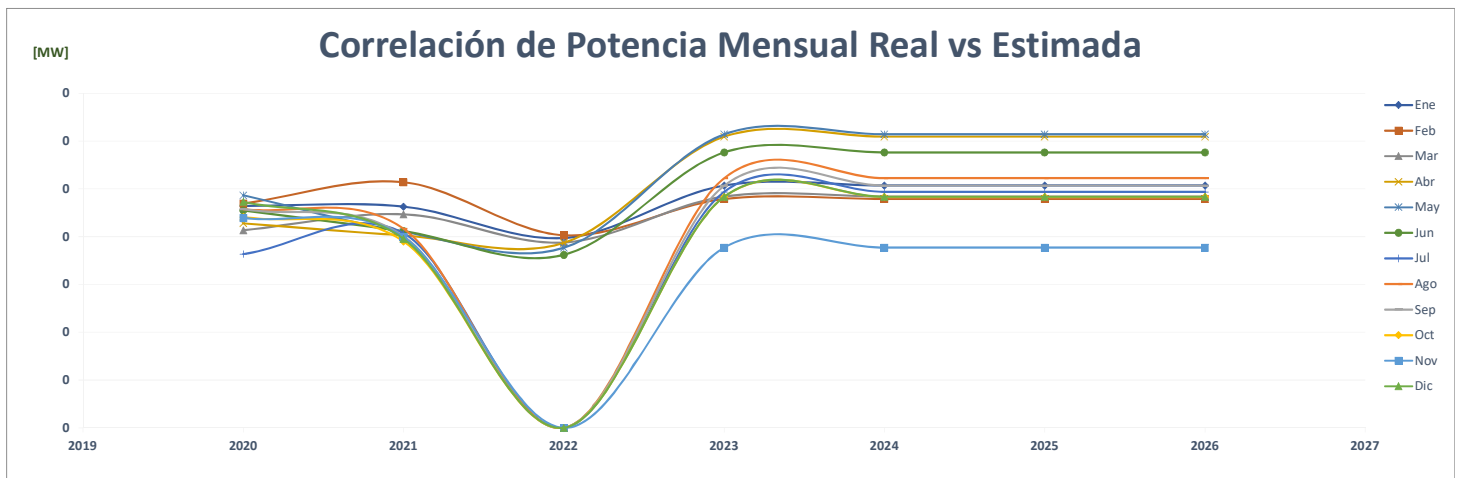
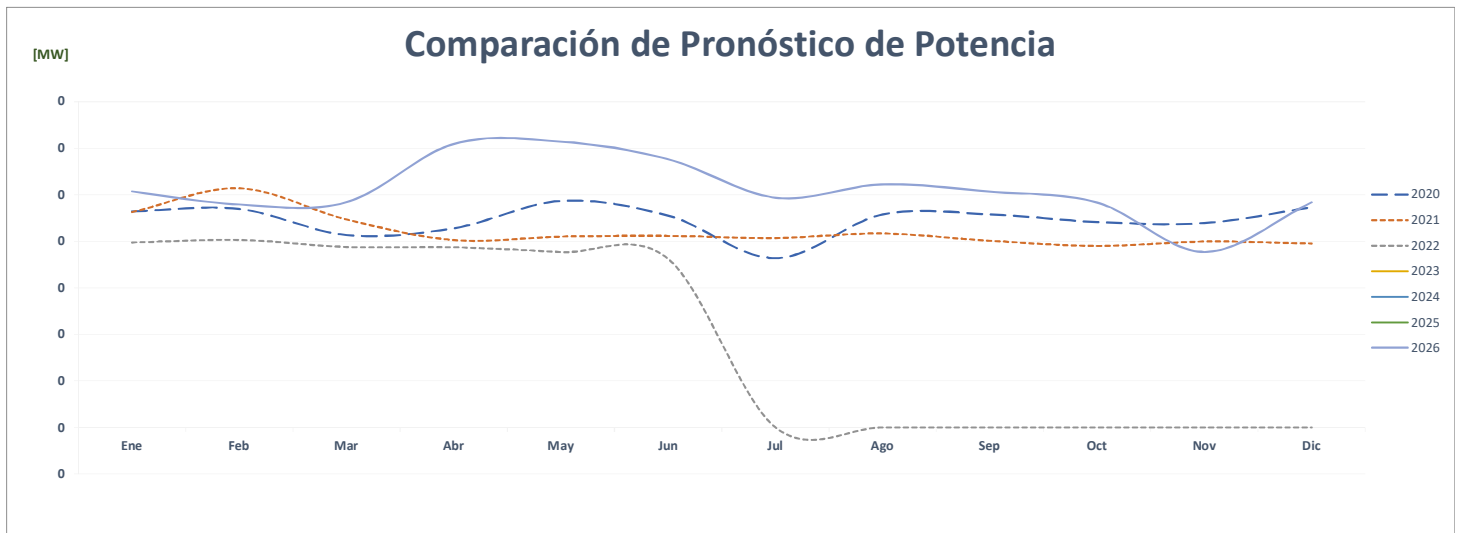
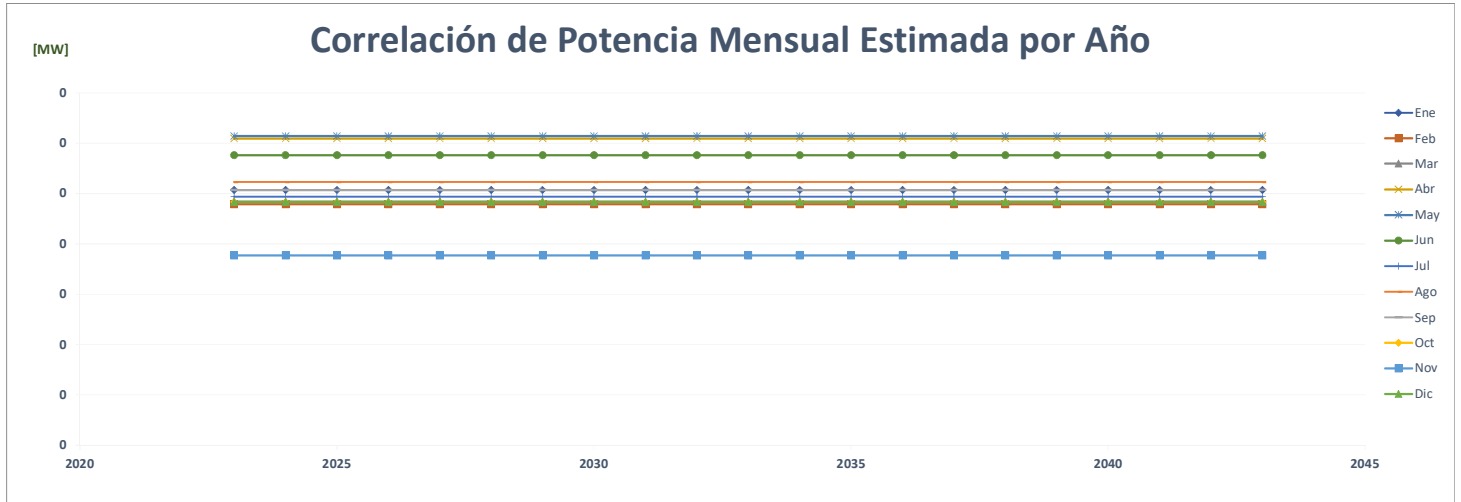

FACTOR DE CARGA															PROMEDIO	%
Año	Ene	Feb	Mar	Abr	May	Jun	Jul	Ago	Sep	Oct	Nov	Dic				
AÑO 2	2020	0.528	0.533	0.521	0.417	0.434	0.478	0.595	0.475	0.512	0.536	0.530	0.515	<b>0.506</b>	-	
AÑO 1	2021	0.495	0.488	0.561	0.613	0.595	0.576	0.612	0.577	0.594	0.590	0.576	0.618	<b>0.574</b>	<b>13.5%</b>	
AÑO 0	2022	0.591	0.596	0.600	0.594	0.607	0.578							<b>0.595</b>	<b>3.5%</b>	
AÑO 1	2023	0.463	0.502	0.480	0.378	0.372	0.440	0.513	0.485	0.500	0.525	0.672	0.524	<b>0.488</b>	<b>-17.9%</b>	
AÑO 2	2024	0.500	0.525	0.448	0.394	0.362	0.410	0.497	0.485	0.517	0.508	0.695	0.508	<b>0.487</b>	<b>-0.1%</b>	
AÑO 3	2025	0.500	0.543	0.448	0.394	0.362	0.410	0.497	0.485	0.517	0.508	0.695	0.508	<b>0.489</b>	<b>0.3%</b>	
AÑO 4	2026	0.500	0.543	0.448	0.394	0.362	0.410	0.497	0.485	0.517	0.508	0.695	0.508	<b>0.489</b>	<b>0.0%</b>	

### Correlación del Factor de Carga Mensual Estimada por Año

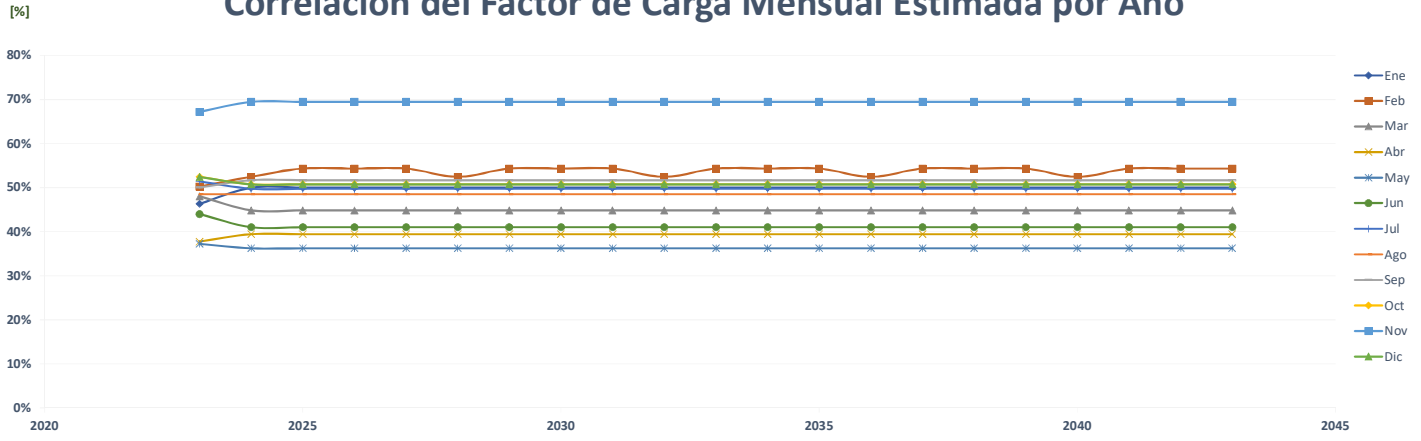

### Comparación del Pronóstico del Factor de Carga

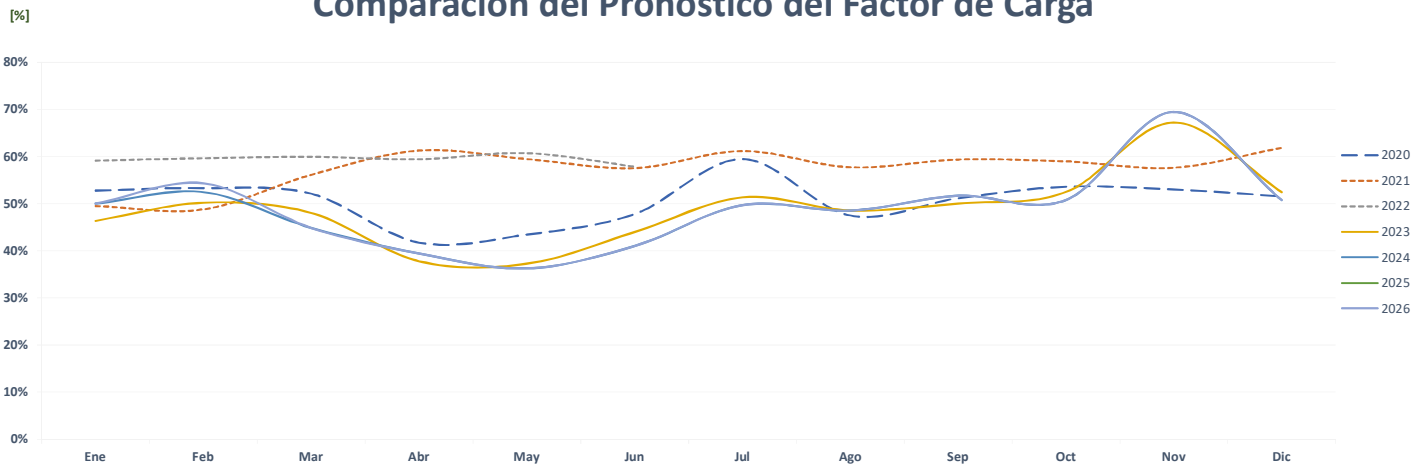

### Correlación del Factor de Carga Mensual Real vs Estimada

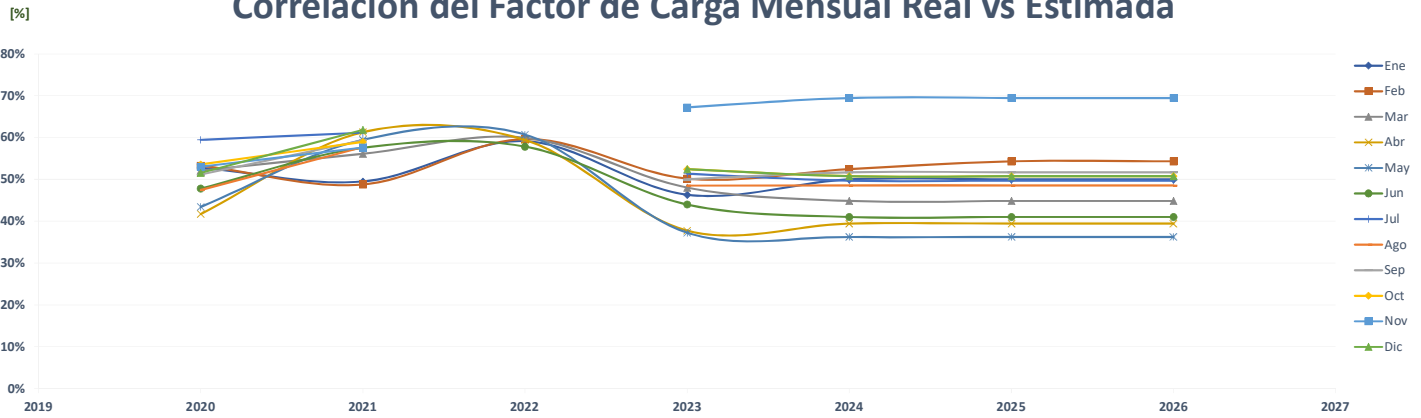

### Comparación de Super 99 Plaza Italia

		ENERGÍA (MWh)												PROMEDIO	%
	Año	Ene	Feb	Mar	Abr	May	Jun	Jul	Ago	Sep	Oct	Nov	Dic		
AÑO 2	2020	125	131	134	101	110	110	106	119	119	120	116	132	<b>118</b>	-
AÑO 1	2021	116	110	129	124	127	121	121	116	119	122	115	121	<b>120</b>	1.4%
AÑO 0	2022	113	104	122	116	123	112	-	-	-	-	-	-	<b>57</b>	-52.1%
AÑO 1	2023	113	104	122	116	123	130	135	135	130	135	130	135	<b>126</b>	118.6%
AÑO 2	2024	135	113	104	122	116	123	130	135	135	130	135	130	<b>126</b>	0.0%
AÑO 3	2025	135	113	104	122	116	123	130	135	135	130	135	130	<b>126</b>	0.0%
AÑO 4	2026	135	113	104	122	116	123	130	135	135	130	135	130	<b>126</b>	0.0%

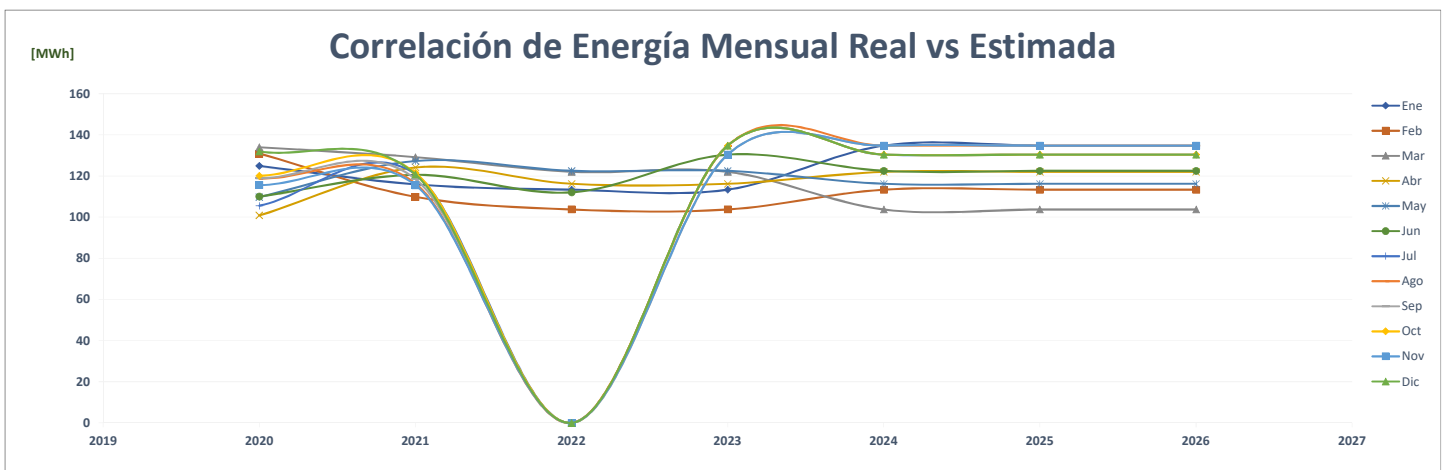
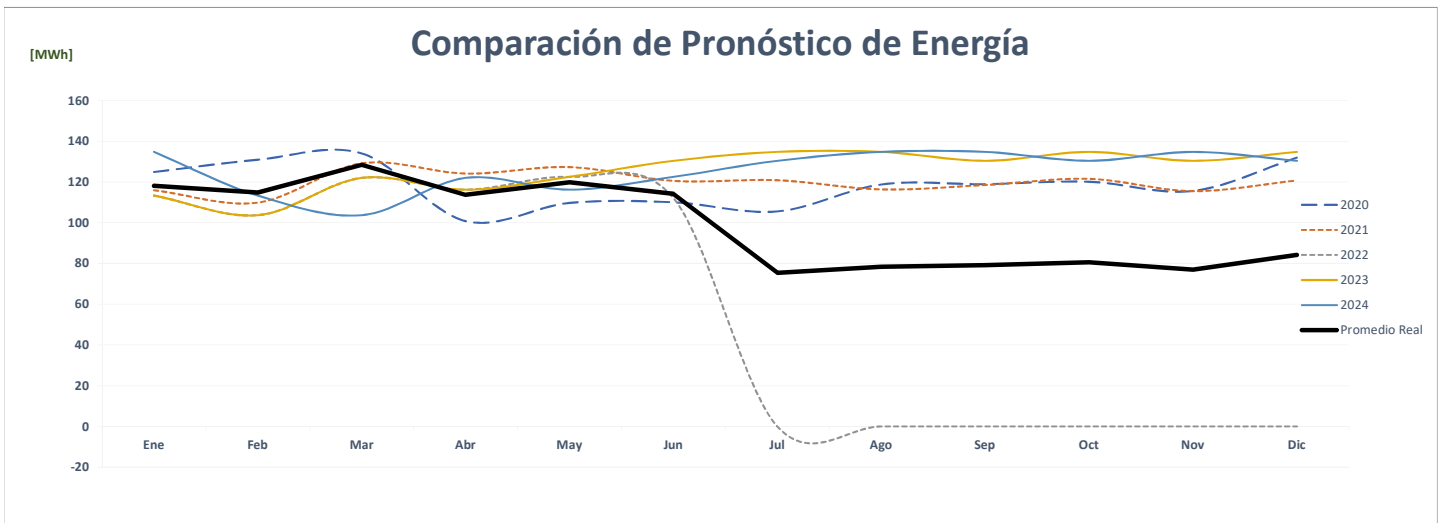
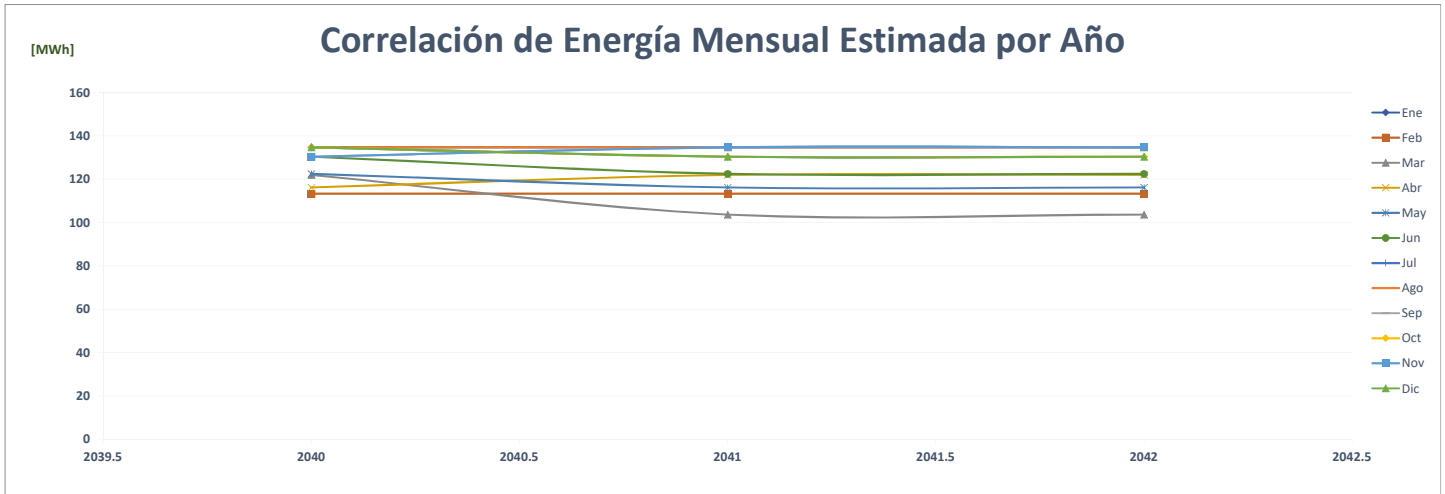

### Comparación de Super 99 Plaza Italia

		POTENCIA (MW)														%
	Año	Ene	Feb	Mar	Abr	May	Jun	Jul	Ago	Sep	Oct	Nov	Dic	Max		
AÑO 2	2020	0.24	0.27	0.26	0.24	0.23	0.23	0.23	0.26	0.24	0.22	0.23	0.25	0	-	
AÑO 1	2021	0.25	0.24	0.23	0.24	0.24	0.23	0.23	0.22	0.23	0.24	0.23	0.22	0	-7.6%	
AÑO 0	2022	0.21	0.21	0.22	0.22	0.24	0.23	-	-	-	-	-	-	0	-4.0%	
AÑO 1	2023	0.20	0.19	0.20	0.30	0.24	0.30	0.20	0.19	0.21	0.21	0.19	0.20	0	24.8%	
AÑO 2	2024	0.20	0.19	0.20	0.30	0.24	0.30	0.20	0.19	0.21	0.21	0.19	0.20	0	0.0%	
AÑO 3	2025	0.20	0.19	0.20	0.30	0.24	0.30	0.20	0.19	0.21	0.21	0.19	0.20	0	0.0%	
AÑO 4	2026	0.20	0.19	0.20	0.30	0.24	0.30	0.20	0.19	0.21	0.21	0.19	0.20	0	0.0%	

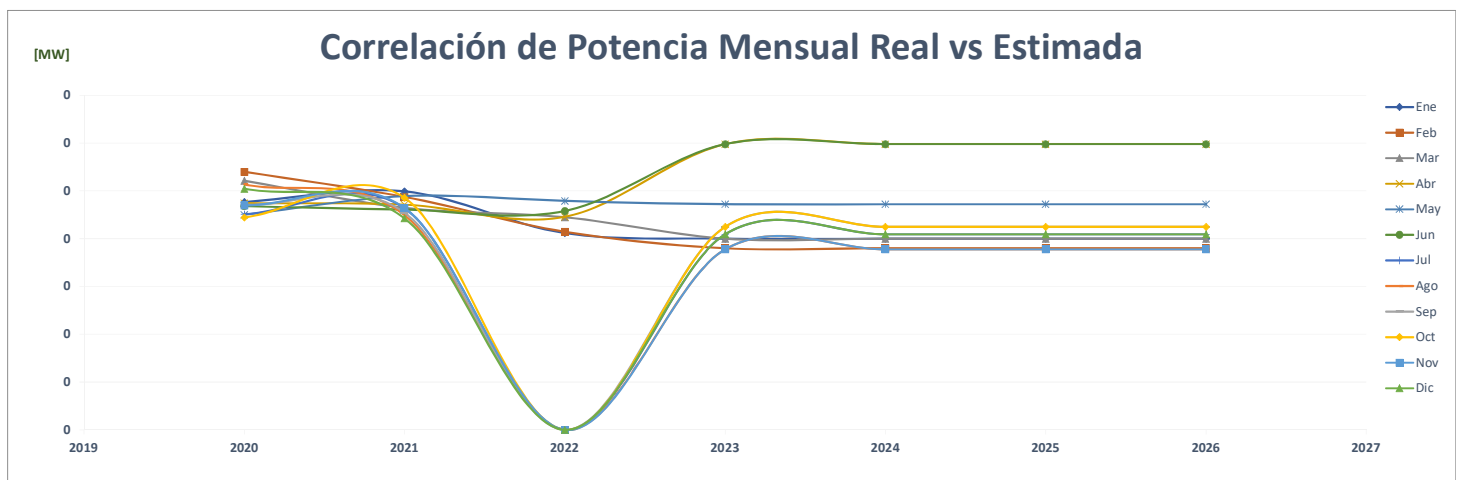
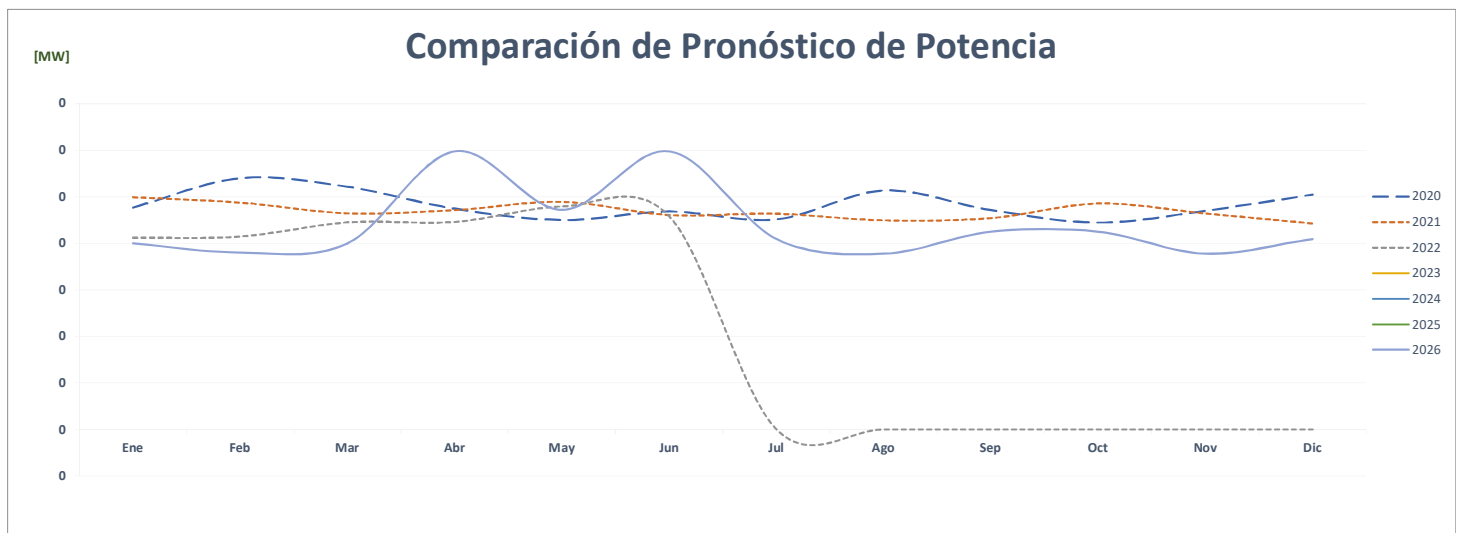
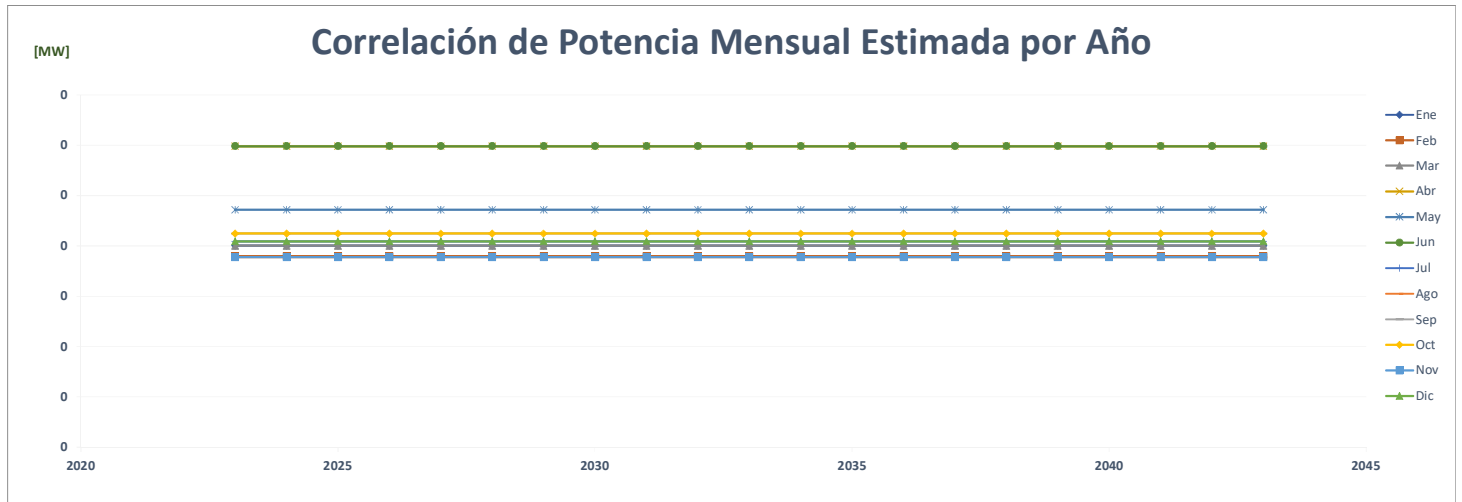

FACTOR DE CARGA															PROMEDIO	%
Año	Ene	Feb	Mar	Abr	May	Jun	Jul	Ago	Sep	Oct	Nov	Dic				
AÑO 2	2020	0.704	0.697	0.691	0.590	0.656	0.653	0.628	0.622	0.701	0.727	0.684	0.703	<b>0.671</b>	-	
AÑO 1	2021	0.624	0.671	0.748	0.732	0.700	0.727	0.701	0.696	0.725	0.673	0.691	0.733	<b>0.702</b>	4.5%	
AÑO 0	2022	0.740	0.745	0.737	0.724	0.688	0.680							<b>0.719</b>	2.4%	
AÑO 1	2023	0.762	0.812	0.820	0.540	0.698	0.606	0.886	0.959	0.853	0.853	0.959	0.885	<b>0.803</b>	11.7%	
AÑO 2	2024	0.906	0.857	0.697	0.567	0.662	0.569	0.857	0.959	0.881	0.825	0.991	0.857	<b>0.802</b>	0.0%	
AÑO 3	2025	0.906	0.888	0.697	0.567	0.662	0.569	0.857	0.959	0.881	0.825	0.991	0.857	<b>0.805</b>	0.3%	
AÑO 4	2026	0.906	0.888	0.697	0.567	0.662	0.569	0.857	0.959	0.881	0.825	0.991	0.857	<b>0.805</b>	0.0%	

### Correlación del Factor de Carga Mensual Estimada por Año

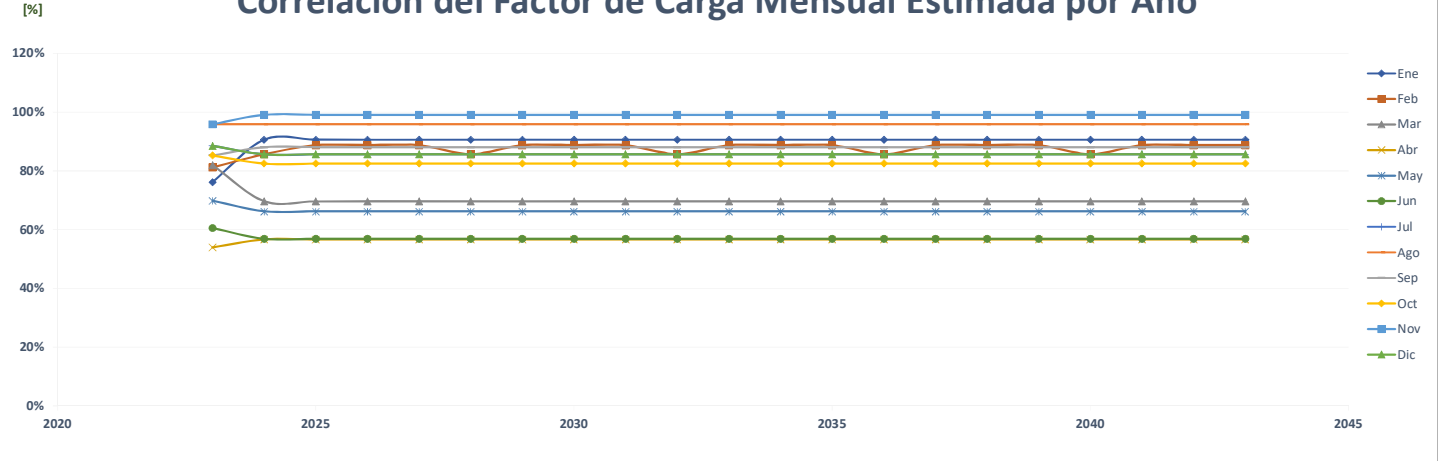

### Comparación del Pronóstico del Factor de Carga

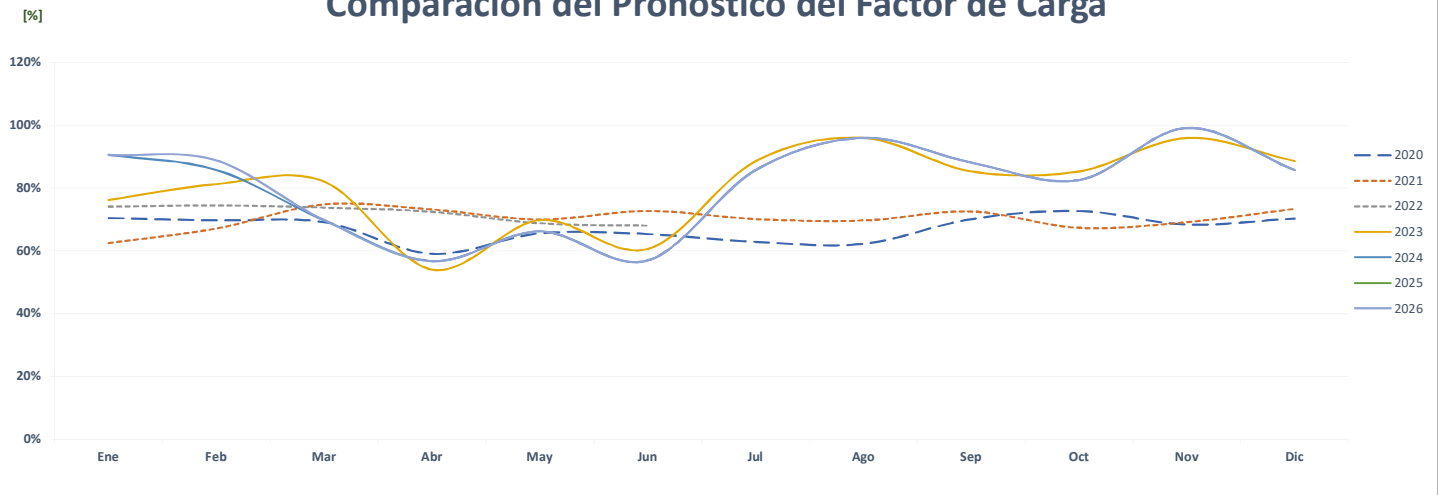

### Correlación del Factor de Carga Mensual Real vs Estimada

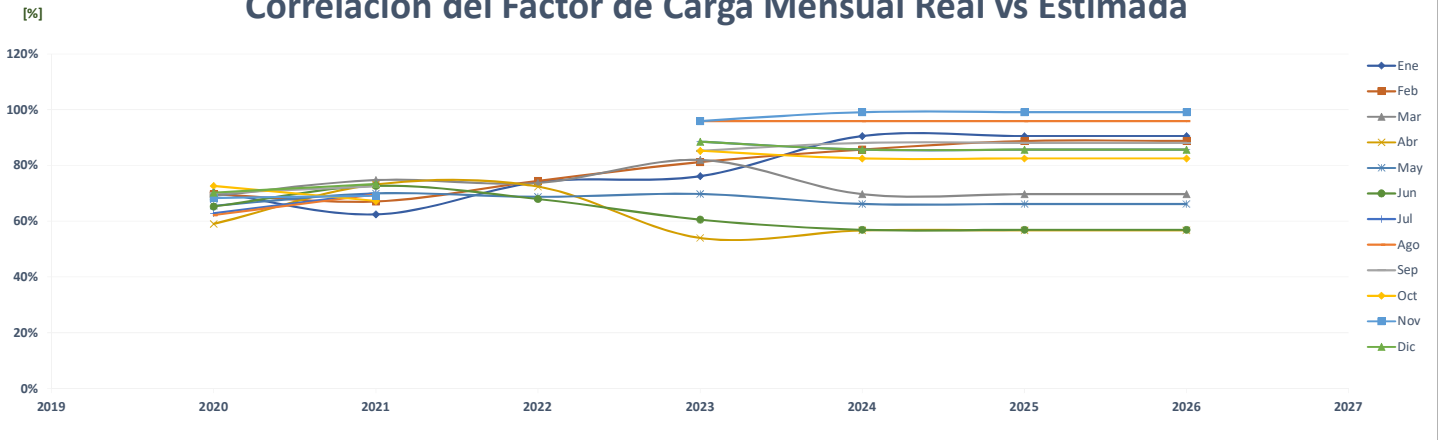

### Comparación de Super 99 Plaza Tucumén

		ENERGÍA (MWh)													%
	Año	Ene	Feb	Mar	Abr	May	Jun	Jul	Ago	Sep	Oct	Nov	Dic	PROMEDIO	
AÑO 2	2020	188	174	176	157	166	159	163	163	160	165	155	160	166	-
AÑO 1	2021	153	145	165	162	168	156	164	164	160	168	163	169	161	-2.5%
AÑO 0	2022	168	151	163	161	168	159	-	-	-	-	-	-	81	-50.0%
AÑO 1	2023	168	151	163	161	168	181	187	187	181	187	181	187	175	116.6%
AÑO 2	2024	187	168	151	163	161	168	181	187	187	181	187	181	175	0.0%
AÑO 3	2025	187	168	151	163	161	168	181	187	187	181	187	181	175	0.0%
AÑO 4	2026	187	168	151	163	161	168	181	187	187	181	187	181	175	0.0%

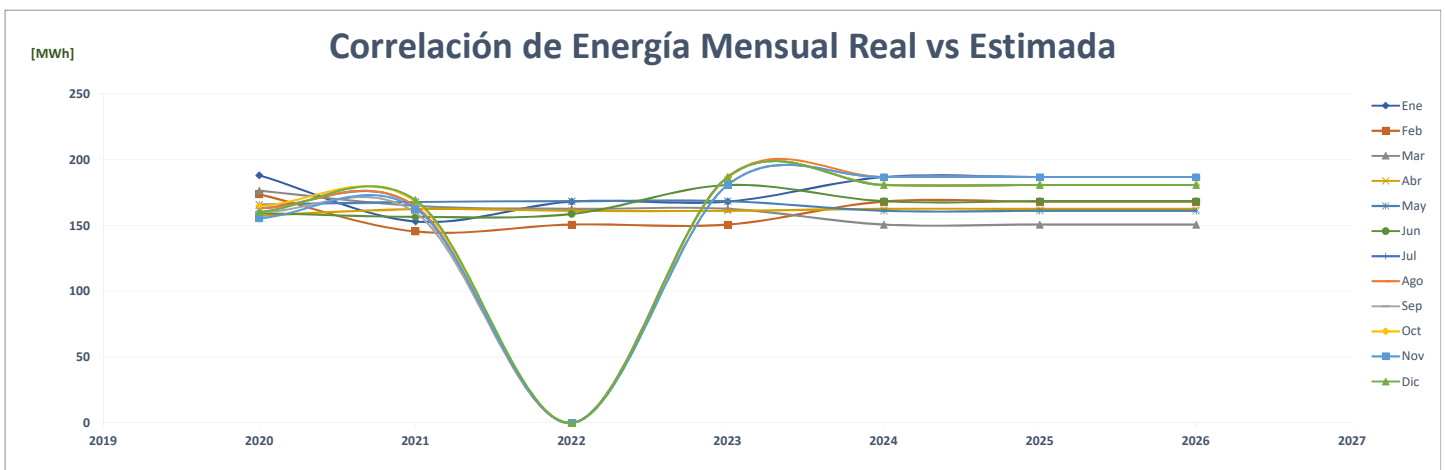
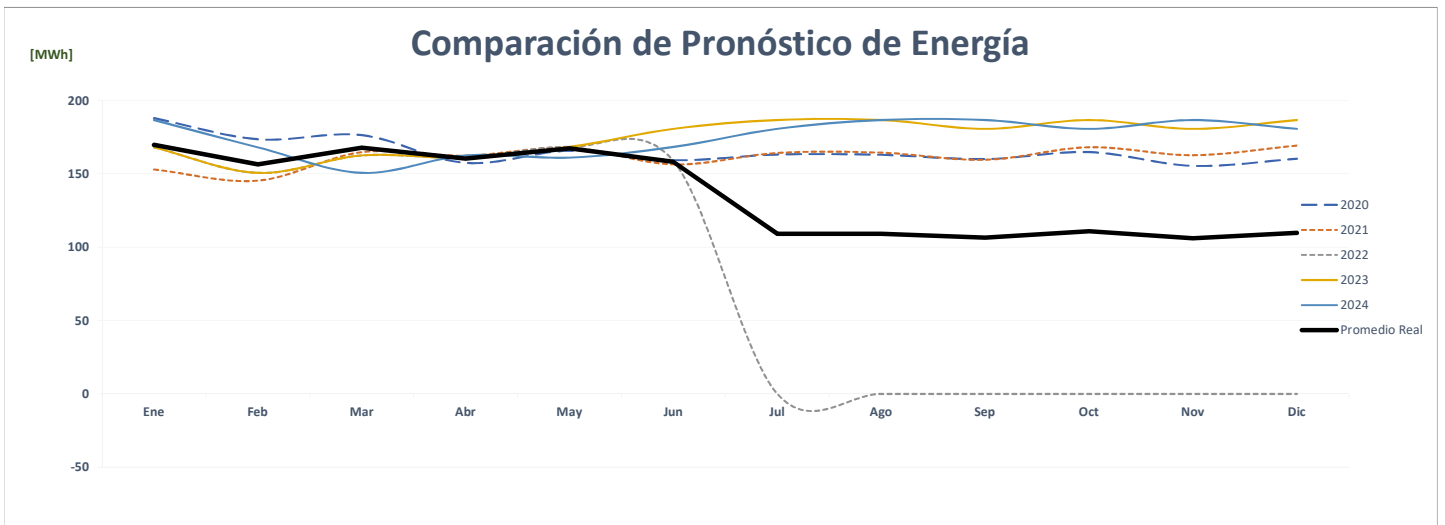
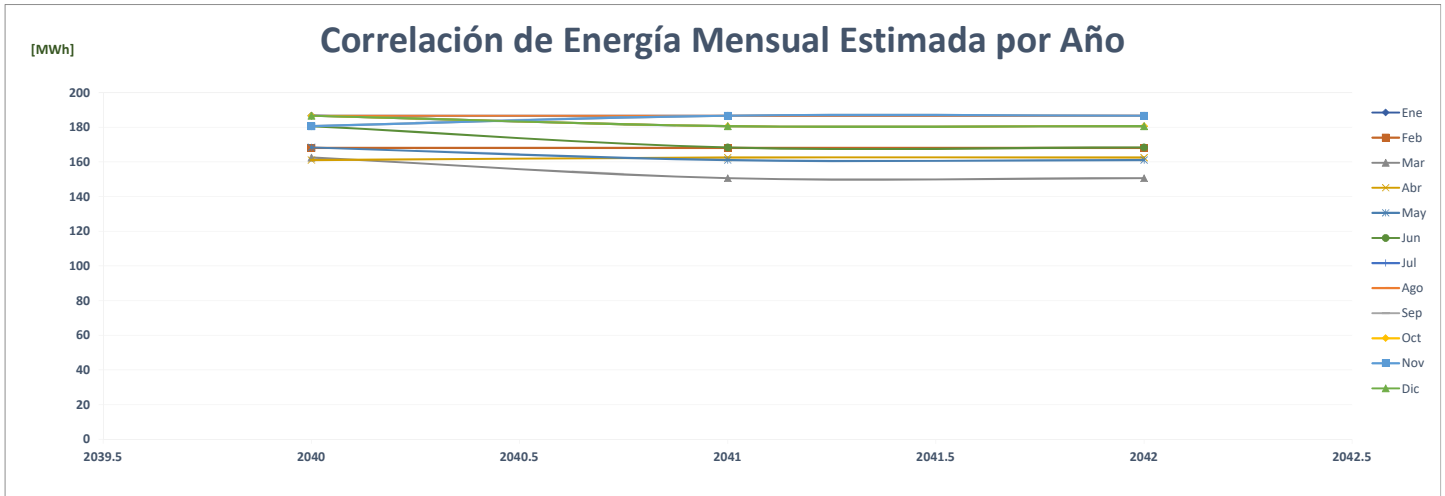



### Comparación de Super 99 Plaza Tucumen

		POTENCIA (MW)														%
	Año	Ene	Feb	Mar	Abr	May	Jun	Jul	Ago	Sep	Oct	Nov	Dic	Max		
AÑO 2	2020	0.31	0.31	0.31	0.29	0.28	0.28	0.29	0.29	0.30	0.29	0.28	0.27	0	-	
AÑO 1	2021	0.27	0.27	0.30	0.30	0.31	0.28	0.28	0.27	0.28	0.27	0.28	0.27	0	-3.0%	
AÑO 0	2022	0.27	0.28	0.26	0.28	0.27	0.27	-	-	-	-	-	-	0	-7.3%	
AÑO 1	2023	0.26	0.27	0.26	0.26	0.25	0.28	0.29	0.30	0.28	0.28	0.27	0.29	0	4.4%	
AÑO 2	2024	0.26	0.27	0.26	0.26	0.25	0.28	0.29	0.30	0.28	0.28	0.27	0.29	0	0.0%	
AÑO 3	2025	0.26	0.27	0.26	0.26	0.25	0.28	0.29	0.30	0.28	0.28	0.27	0.29	0	0.0%	
AÑO 4	2026	0.26	0.27	0.26	0.26	0.25	0.28	0.29	0.30	0.28	0.28	0.27	0.29	0	0.0%	

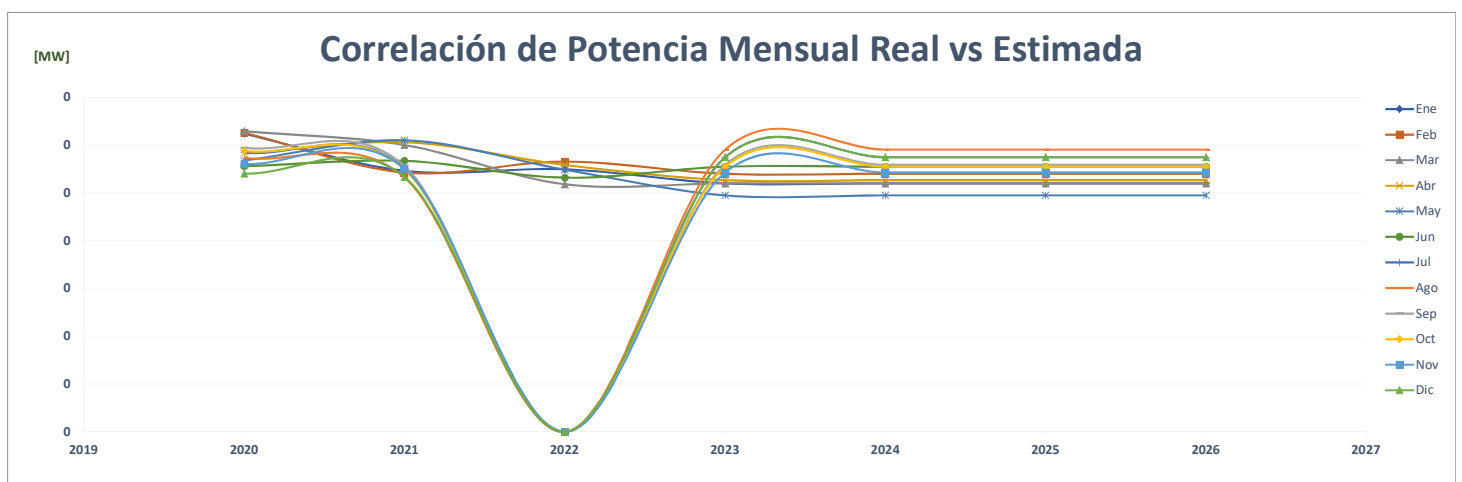
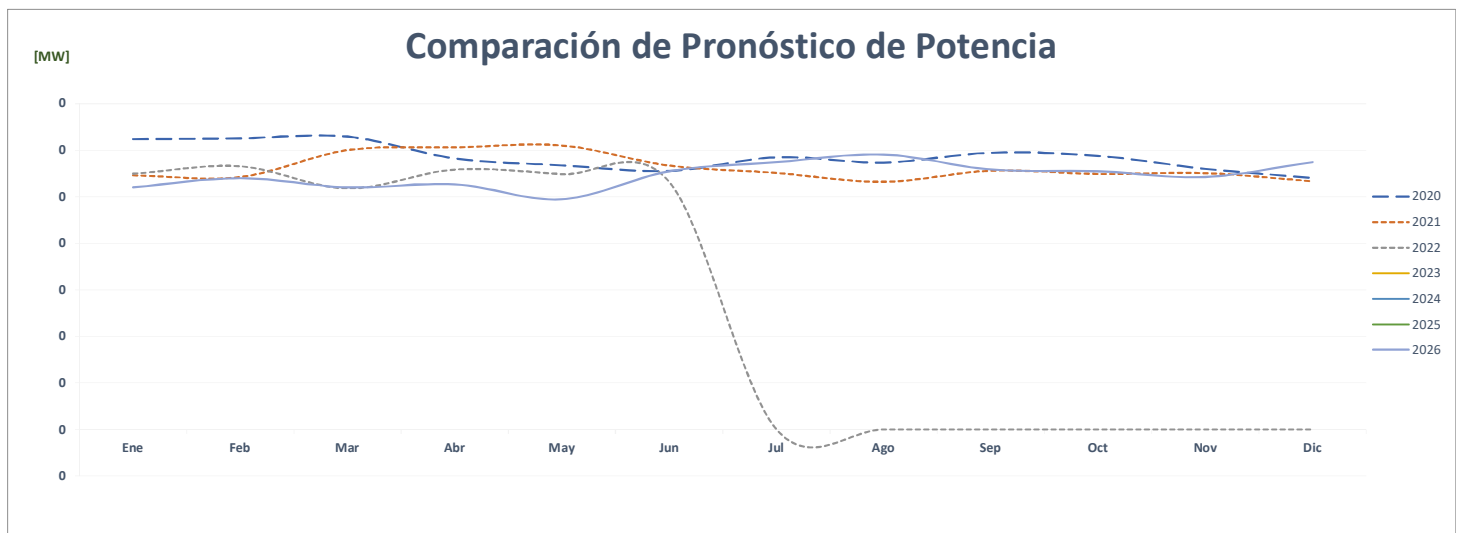
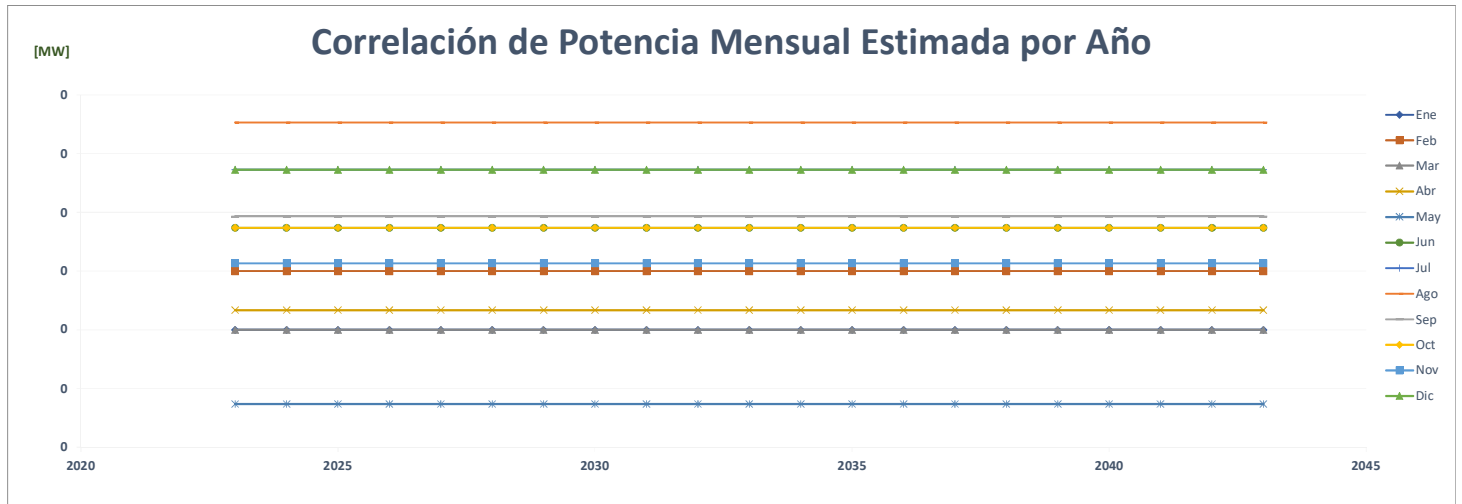

FACTOR DE CARGA															PROMEDIO	%
Año	Ene	Feb	Mar	Abr	May	Jun	Jul	Ago	Sep	Oct	Nov	Dic				
AÑO 2	2020	0.810	0.797	0.754	0.751	0.785	0.796	0.750	0.764	0.748	0.754	0.771	0.797	<b>0.773</b>	-	
AÑO 1	2021	0.753	0.797	0.738	0.744	0.739	0.766	0.801	0.831	0.797	0.823	0.821	0.853	<b>0.789</b>	<b>2.0%</b>	
AÑO 0	2022	0.822	0.793	0.844	0.801	0.825	0.829							<b>0.819</b>	<b>3.8%</b>	
AÑO 1	2023	0.869	0.830	0.840	0.849	0.915	0.905	0.873	0.850	0.898	0.904	0.925	0.873	<b>0.878</b>	<b>7.2%</b>	
AÑO 2	2024	0.965	0.894	0.779	0.857	0.875	0.843	0.845	0.850	0.928	0.875	0.956	0.845	<b>0.876</b>	<b>-0.2%</b>	
AÑO 3	2025	0.965	0.926	0.779	0.857	0.875	0.843	0.845	0.850	0.928	0.875	0.956	0.845	<b>0.879</b>	<b>0.3%</b>	
AÑO 4	2026	0.965	0.926	0.779	0.857	0.875	0.843	0.845	0.850	0.928	0.875	0.956	0.845	<b>0.879</b>	<b>0.0%</b>	

### Correlación del Factor de Carga Mensual Estimada por Año

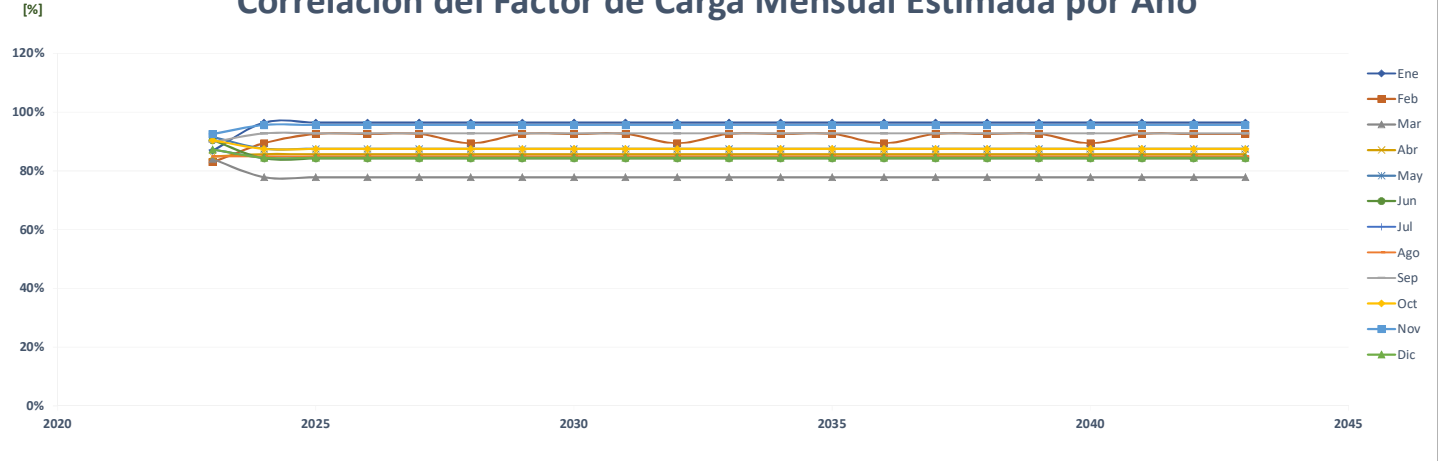

### Comparación del Pronóstico del Factor de Carga

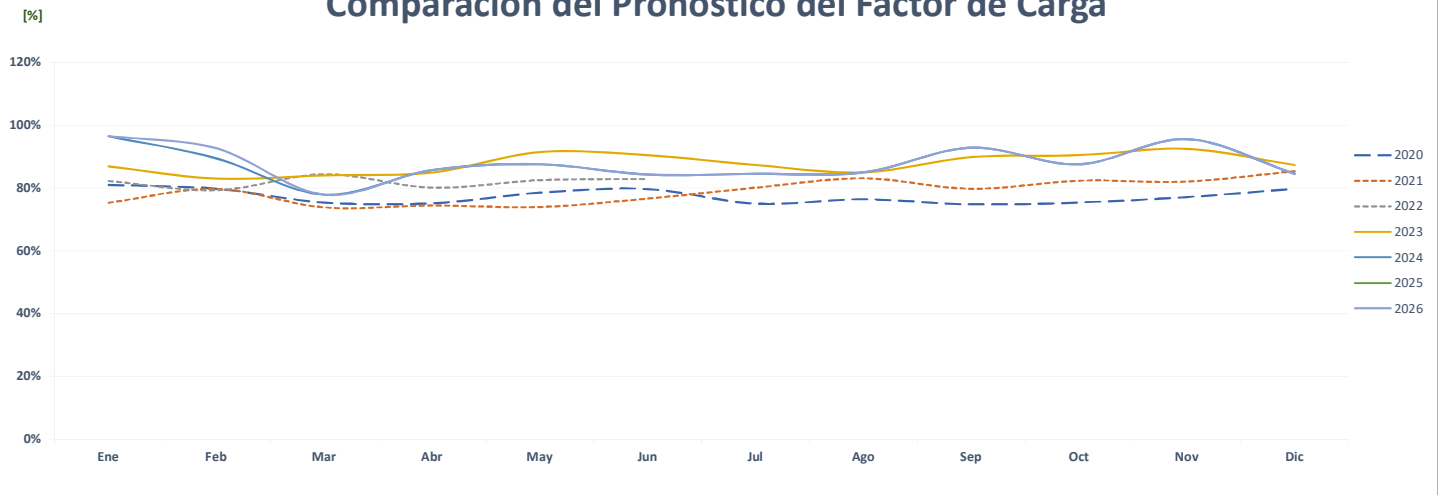

### Correlación del Factor de Carga Mensual Real vs Estimada

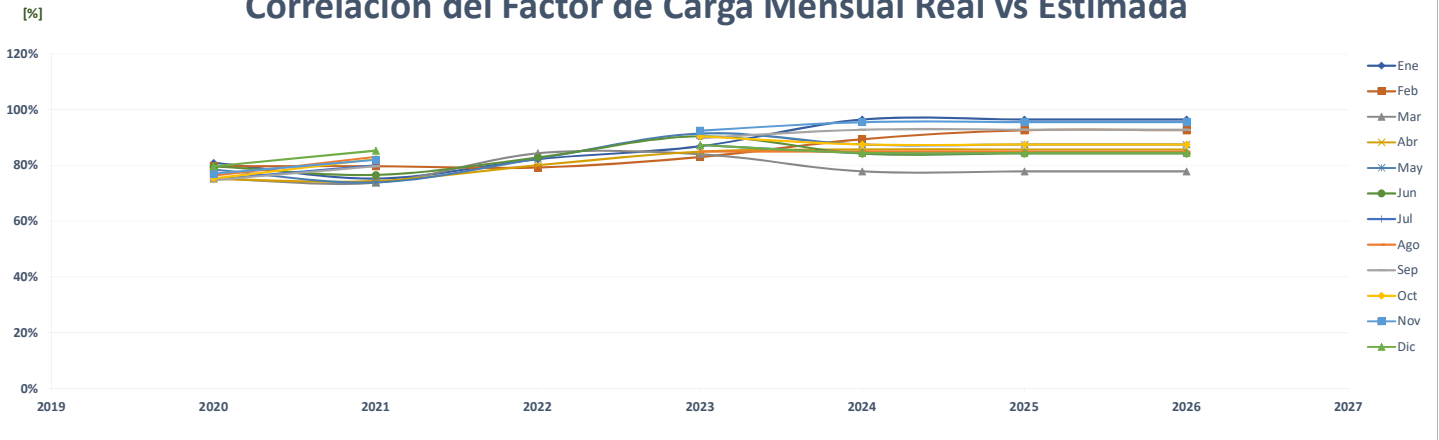

### Comparación de Super 99 Rio Hato

		ENERGÍA (MWh)												PROMEDIO	%
	Año	Ene	Feb	Mar	Abr	May	Jun	Jul	Ago	Sep	Oct	Nov	Dic		
AÑO 2	2020	194	179	188	154	168	152	172	158	175	181	165	167	171	-
AÑO 1	2021	152	150	173	165	168	184	178	163	170	167	171	176	168	-1.6%
AÑO 0	2022	169	146	167	170	172	150	-	-	-	-	-	-	81	-51.8%
AÑO 1	2023	158	157	157	164	185	164	164	164	164	164	164	172	165	102.9%
AÑO 2	2024	172	158	157	157	164	185	164	164	164	164	164	164	165	0.0%
AÑO 3	2025	172	158	157	157	164	185	164	164	164	164	164	164	165	0.0%
AÑO 4	2026	172	158	157	157	164	185	164	164	164	164	164	164	165	0.0%

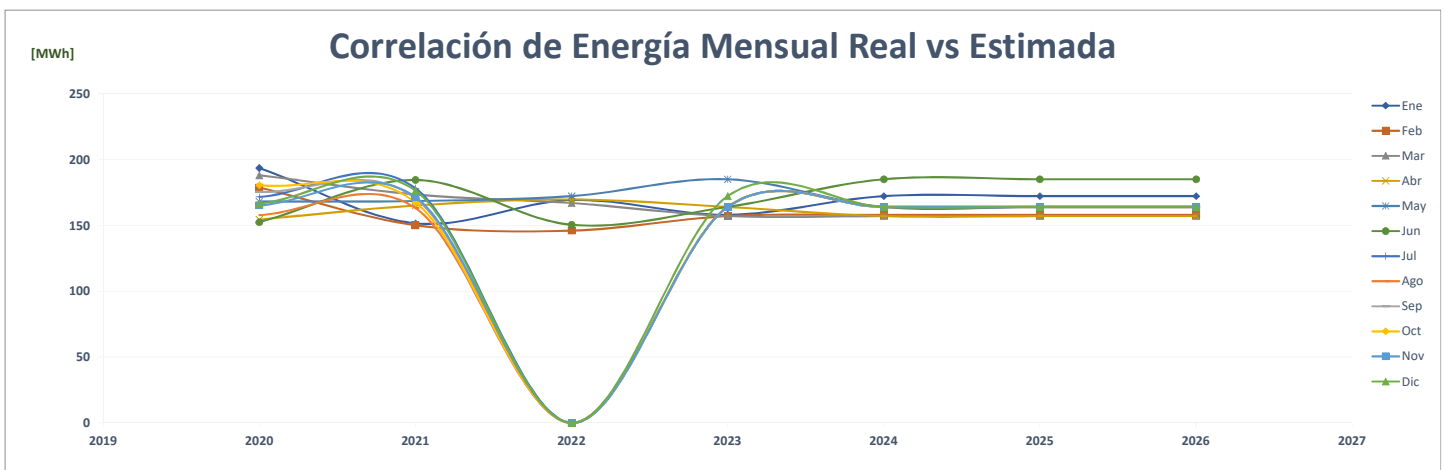
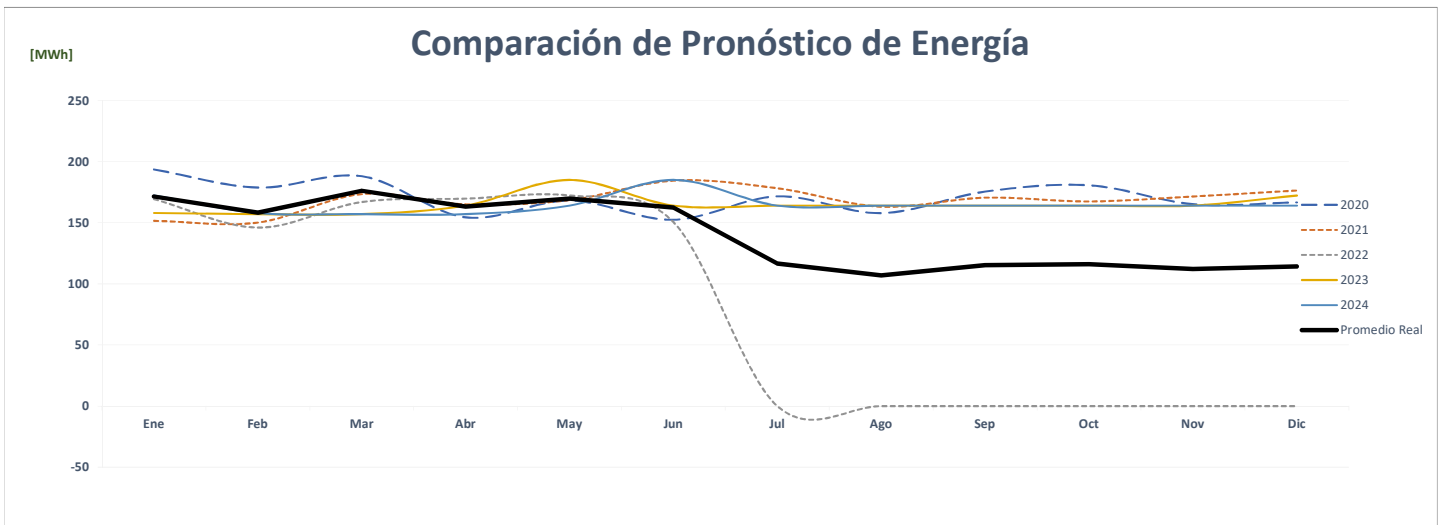
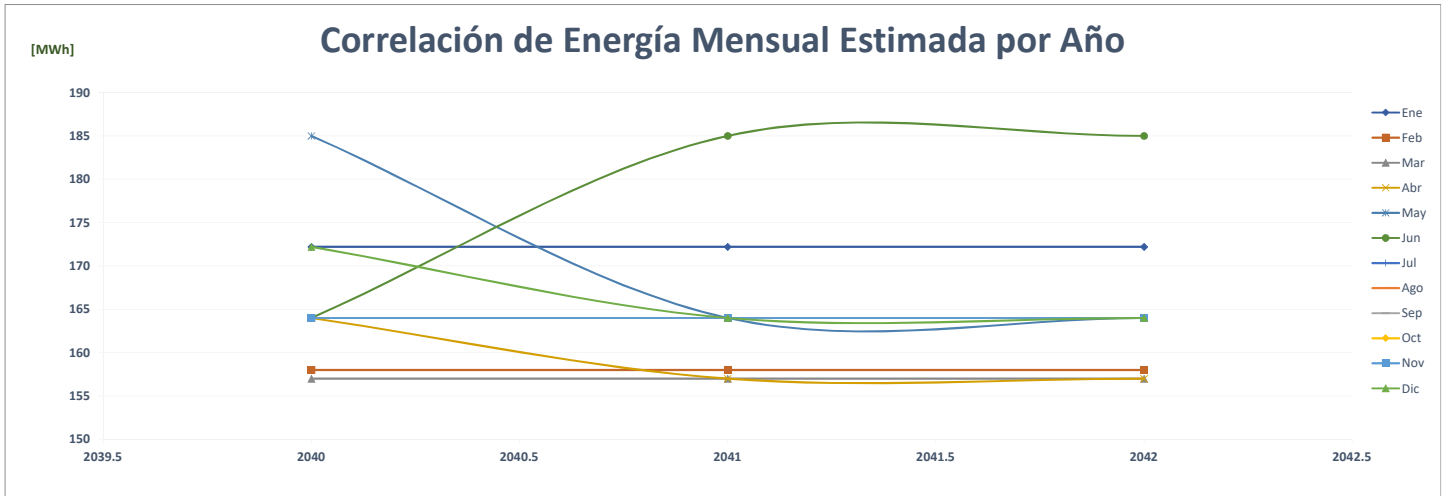

### Comparación de Ricamar (Irisa)

		ENERGÍA (MWh)												%	
	Año	Ene	Feb	Mar	Abr	May	Jun	Jul	Ago	Sep	Oct	Nov	Dic	PROMEDIO	
AÑO 2	2020	437	379	412	366	400	411	412	404	420	437	395	437	409	-
AÑO 1	2021	418	340	430	397	412	402	414	410	401	414	384	432	404	-1.2%
AÑO 0	2022	413	386	415	393	411	398	-	-	-	-	-	-	201	-50.2%
AÑO 1	2023	189	189	189	189	189	189	189	189	189	189	189	189	189	-6.3%
AÑO 2	2024	189	189	189	189	189	189	189	189	189	189	189	189	189	0.0%
AÑO 3	2025	189	189	189	189	189	189	189	189	189	189	189	189	189	0.0%
AÑO 4	2026	189	189	189	189	189	189	189	189	189	189	189	189	189	0.0%

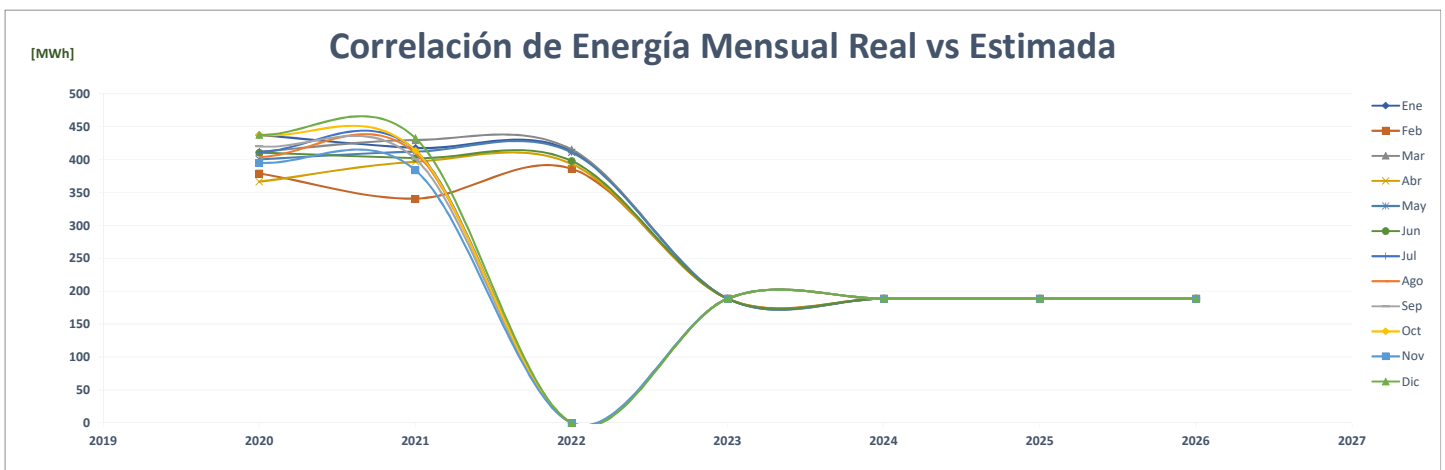
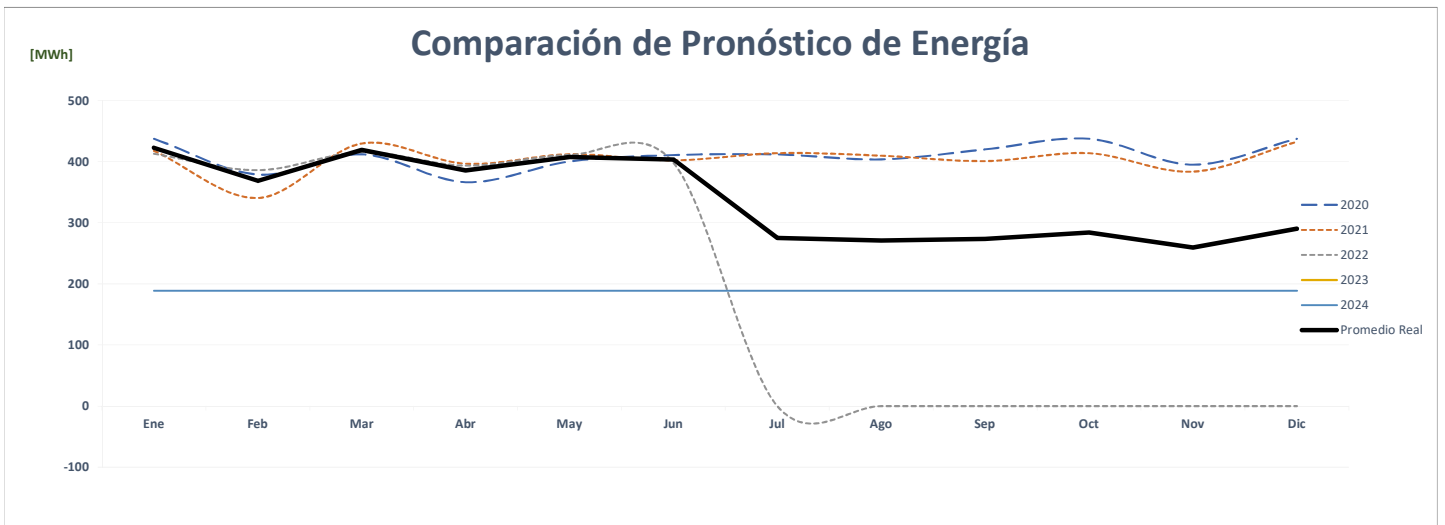
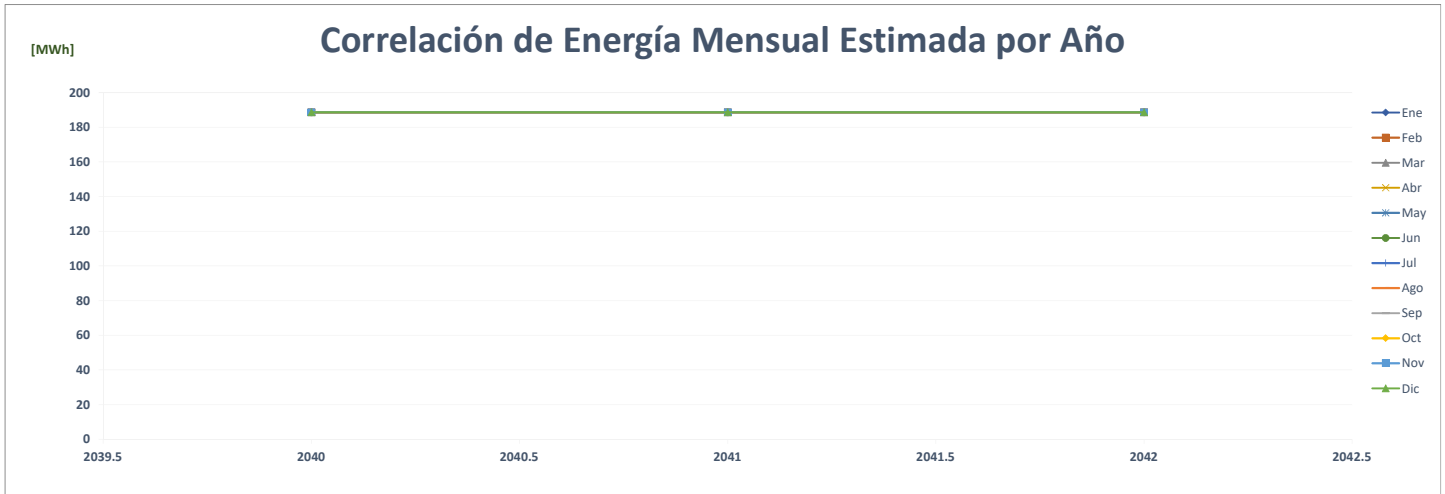



### Comparación de Super 99 San Francisco

		ENERGÍA (MWh)												%		
	Año	Ene	Feb	Mar	Abr	May	Jun	Jul	Ago	Sep	Oct	Nov	Dic	PROMEDIO		
AÑO 2	2020	150	144	148	127	129	126	126	133	140	146	143	142	138	138	-
AÑO 1	2021	130	126	148	142	136	142	149	149	143	138	132	131	131	139	0.6%
AÑO 0	2022	127	123	136	135	139	135	-	-	-	-	-	-	-	66	-52.3%
AÑO 1	2023	127	123	136	135	139	149	154	154	149	154	149	154	149	144	116.9%
AÑO 2	2024	154	127	123	136	135	139	149	154	154	149	154	149	149	144	0.0%
AÑO 3	2025	154	127	123	136	135	139	149	154	154	149	154	149	149	144	0.0%
AÑO 4	2026	154	127	123	136	135	139	149	154	154	149	154	149	149	144	0.0%

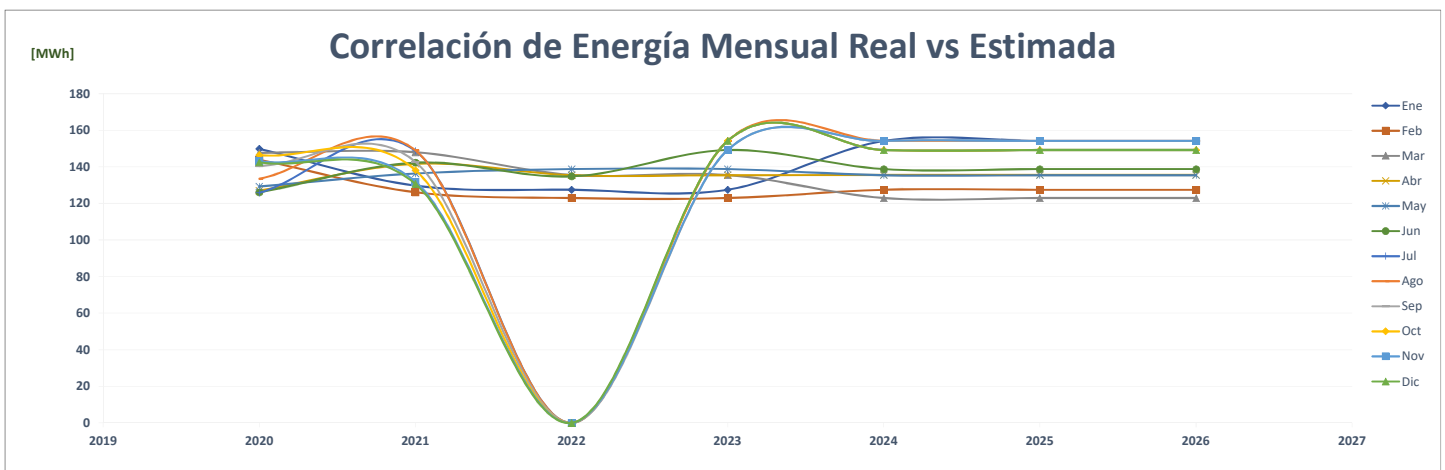
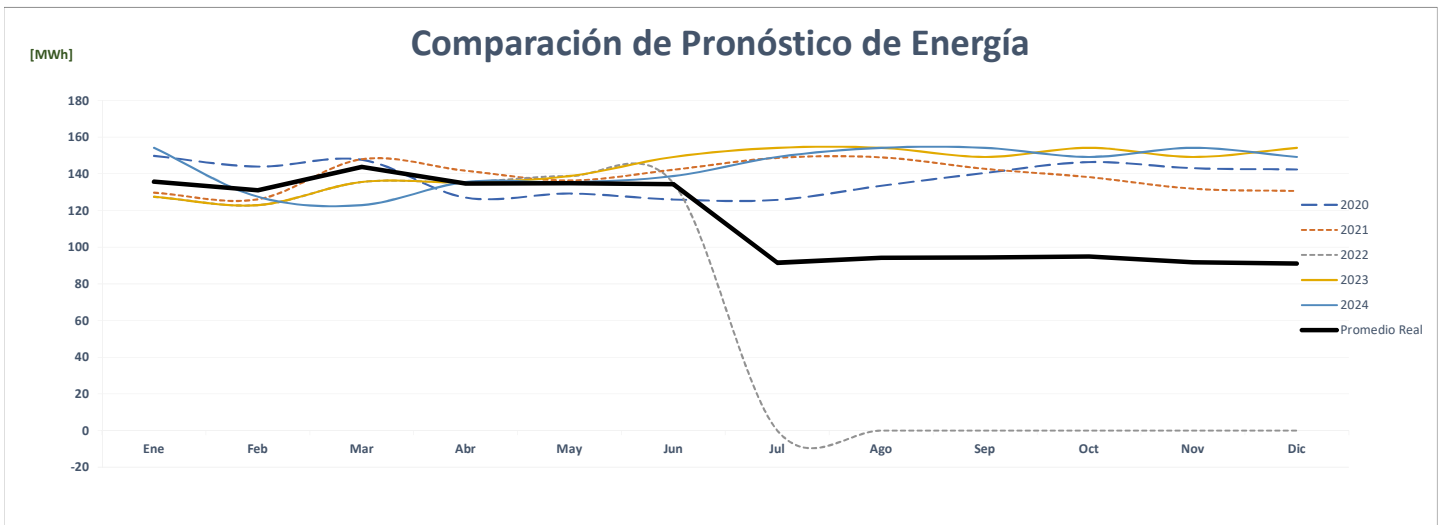
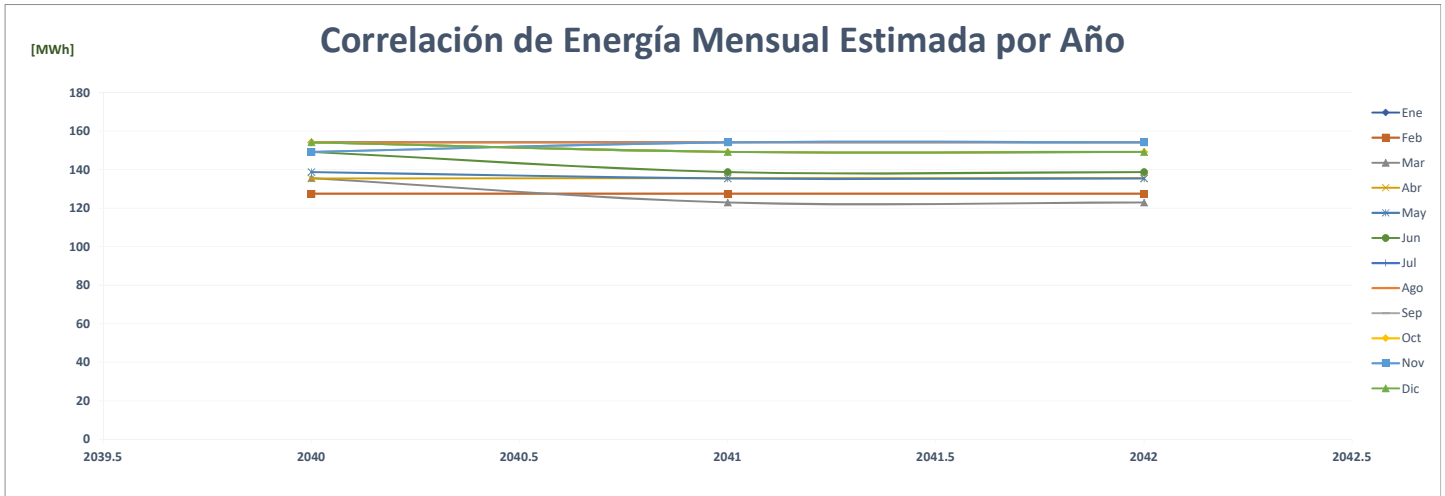

### Comparación de Super 99 San Francisco

		POTENCIA (MW)														%
	Año	Ene	Feb	Mar	Abr	May	Jun	Jul	Ago	Sep	Oct	Nov	Dic	Max		
AÑO 2	2020	0.27	0.29	0.29	0.28	0.27	0.28	0.27	0.27	0.27	0.28	0.31	0.27	0	-	
AÑO 1	2021	0.26	0.26	0.26	0.26	0.26	0.27	0.27	0.26	0.26	0.26	0.25	0.25	0	-14.7%	
AÑO 0	2022	0.23	0.25	0.24	0.25	0.25	0.25	-	-	-	-	-	-	0	-5.1%	
AÑO 1	2023	0.21	0.24	0.24	0.24	0.24	0.22	0.23	0.24	0.24	0.25	0.22	0.23	0	-3.3%	
AÑO 2	2024	0.21	0.24	0.24	0.24	0.24	0.22	0.23	0.24	0.24	0.25	0.22	0.23	0	0.0%	
AÑO 3	2025	0.21	0.24	0.24	0.24	0.24	0.22	0.23	0.24	0.24	0.25	0.22	0.23	0	0.0%	
AÑO 4	2026	0.21	0.24	0.24	0.24	0.24	0.22	0.23	0.24	0.24	0.25	0.22	0.23	0	0.0%	

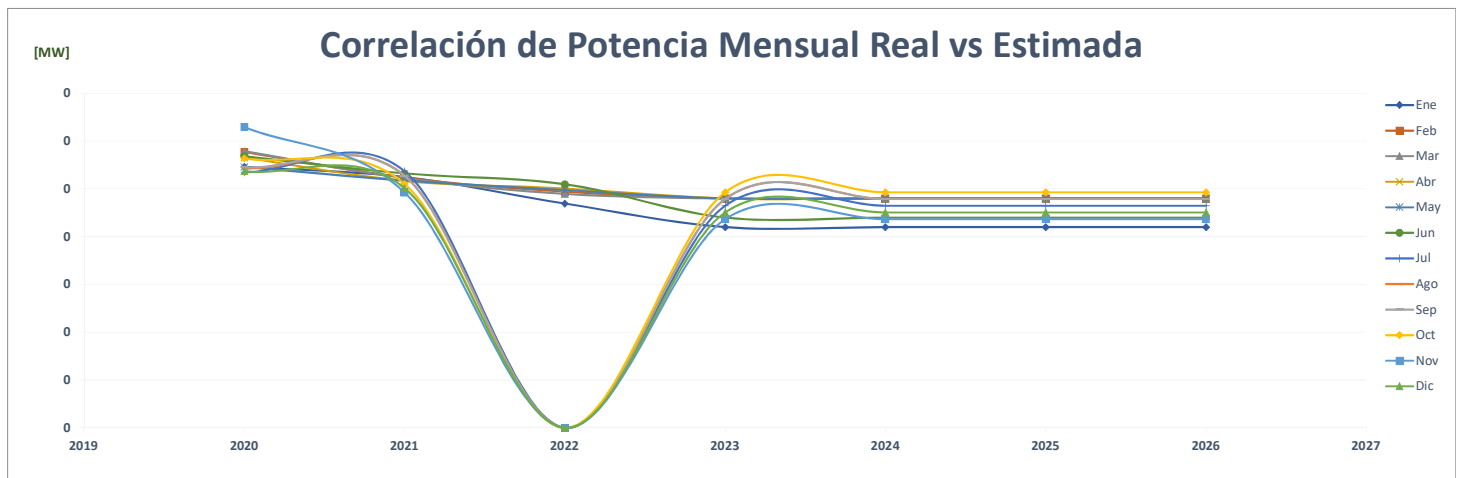
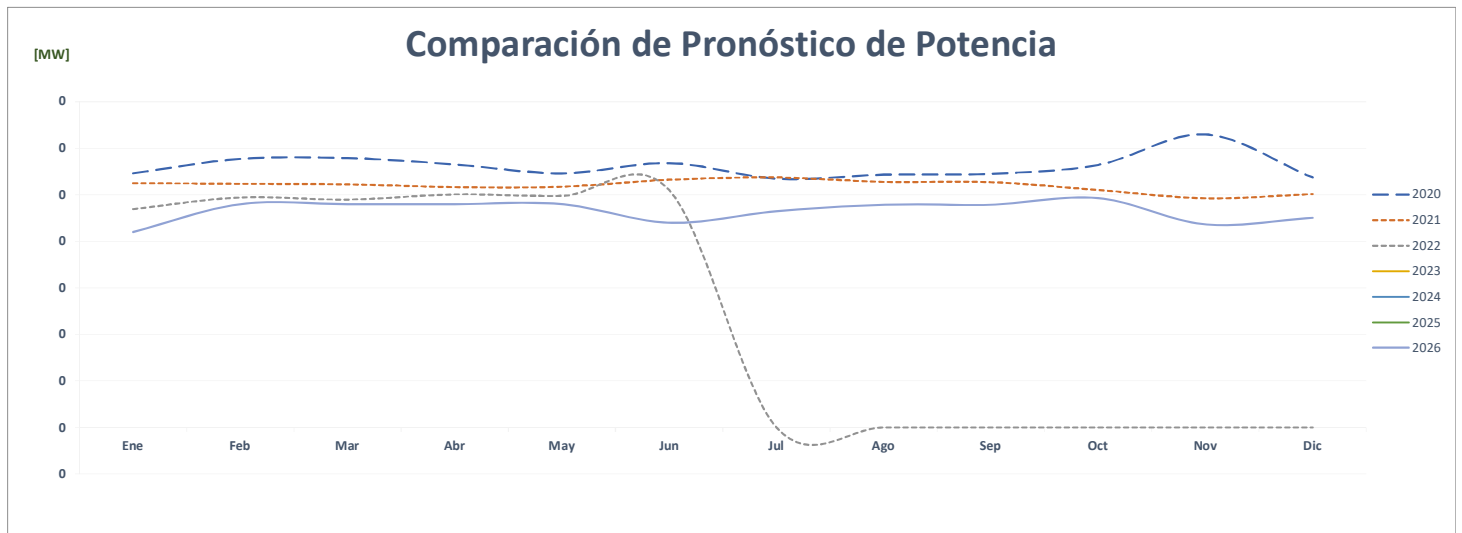
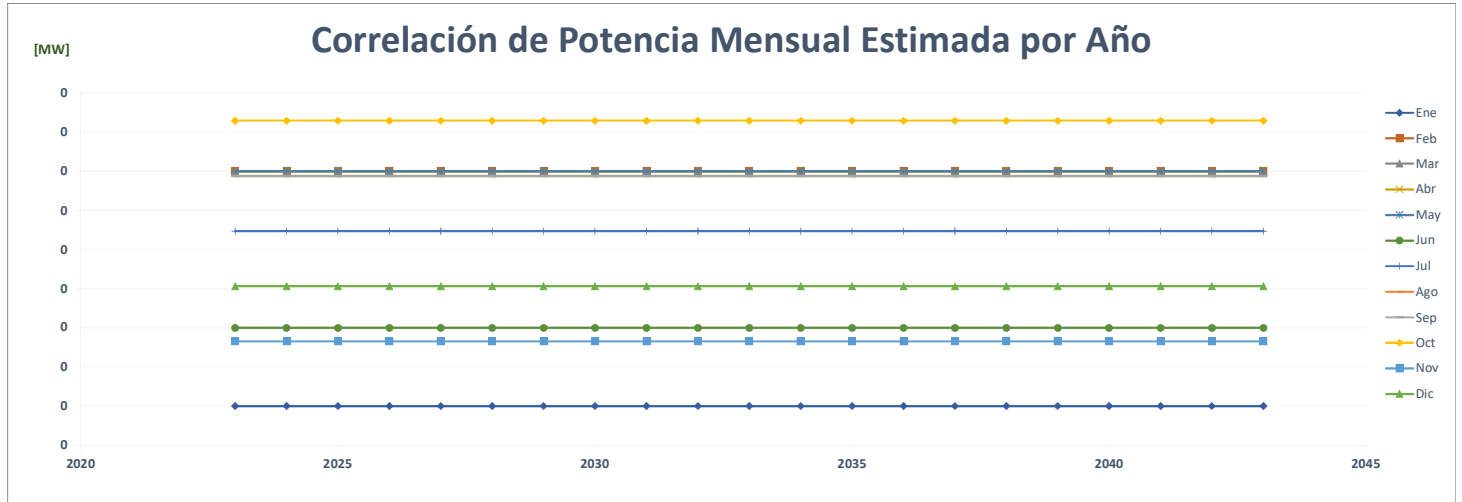

FACTOR DE CARGA															PROMEDIO	%
Año	Ene	Feb	Mar	Abr	May	Jun	Jul	Ago	Sep	Oct	Nov	Dic				
AÑO 2	2020	0.737	0.717	0.686	0.624	0.636	0.616	0.633	0.661	0.716	0.698	0.631	0.713	<b>0.672</b>	-	
AÑO 1	2021	0.664	0.717	0.761	0.762	0.708	0.742	0.744	0.759	0.752	0.728	0.744	0.700	<b>0.732</b>	<b>8.9%</b>	
AÑO 0	2022	0.730	0.740	0.744	0.751	0.750	0.734							<b>0.742</b>	<b>1.3%</b>	
AÑO 1	2023	0.816	0.762	0.759	0.784	0.777	0.942	0.892	0.866	0.866	0.841	0.949	0.920	<b>0.848</b>	<b>14.3%</b>	
AÑO 2	2024	0.987	0.763	0.688	0.784	0.758	0.876	0.863	0.866	0.894	0.814	0.981	0.890	<b>0.847</b>	<b>-0.1%</b>	
AÑO 3	2025	0.987	0.790	0.688	0.784	0.758	0.876	0.863	0.866	0.894	0.814	0.981	0.890	<b>0.849</b>	<b>0.3%</b>	
AÑO 4	2026	0.987	0.790	0.688	0.784	0.758	0.876	0.863	0.866	0.894	0.814	0.981	0.890	<b>0.849</b>	<b>0.0%</b>	

### Correlación del Factor de Carga Mensual Estimada por Año

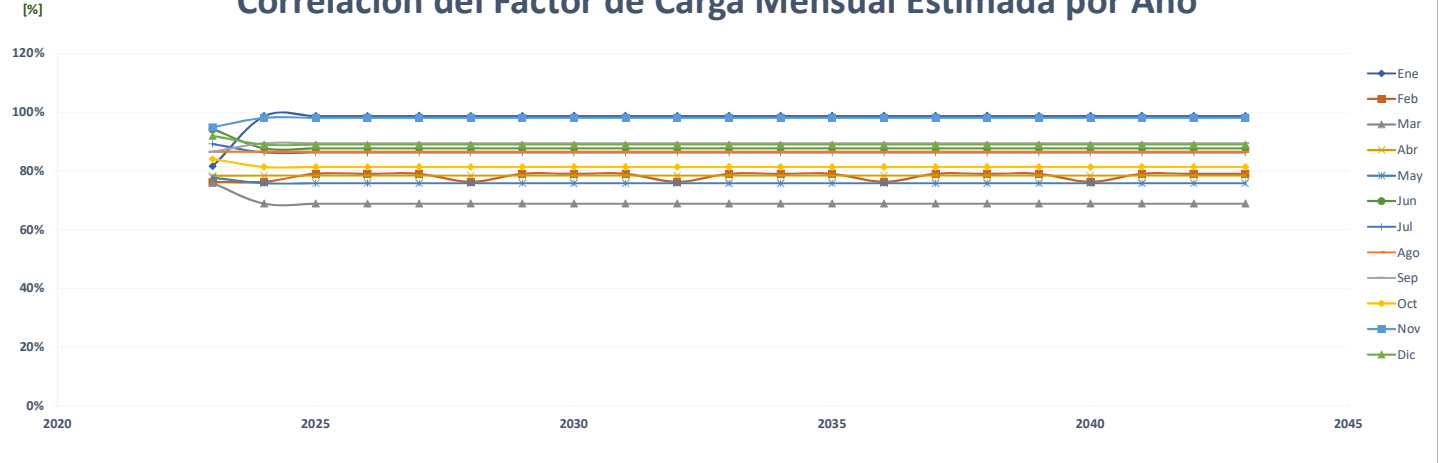

### Comparación del Pronóstico del Factor de Carga

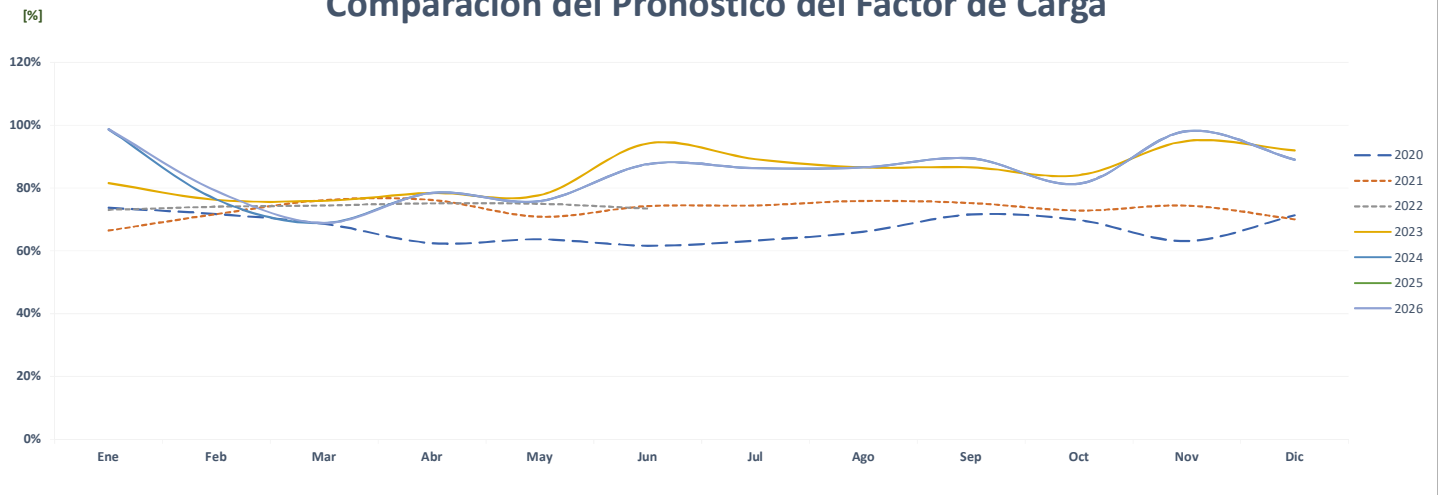

### Correlación del Factor de Carga Mensual Real vs Estimada

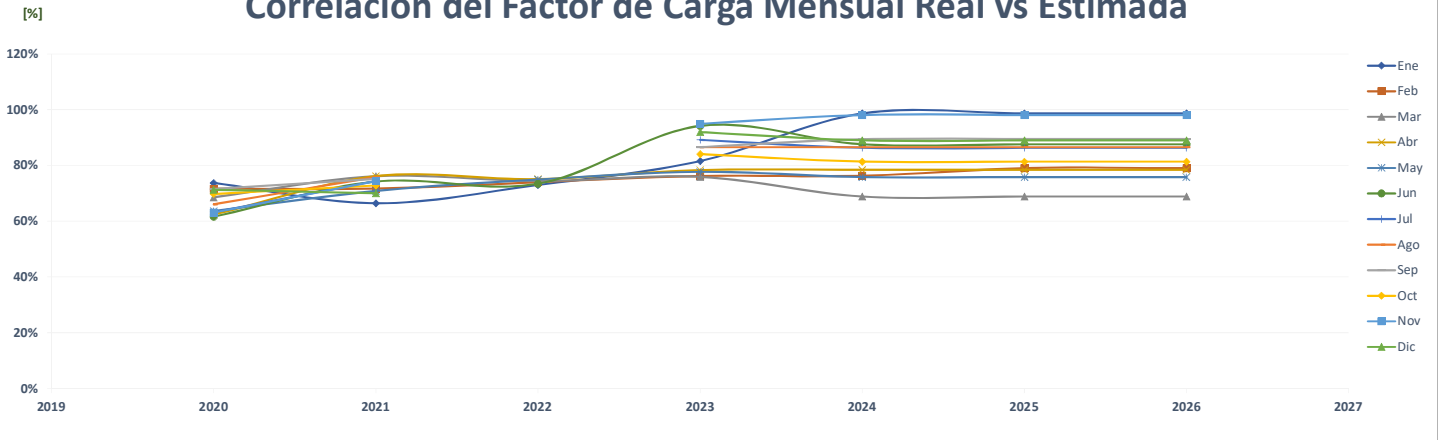



### Comparación de Super 99 Santiago

ENERGÍA (MWh)														PROMEDIO	%
Año	Ene	Feb	Mar	Abr	May	Jun	Jul	Ago	Sep	Oct	Nov	Dic			
AÑO 2	2020	170	152	154	133	125	122	125	127	122	128	123	128	<b>134</b>	-
AÑO 1	2021	129	118	144	141	140	133	137	134	131	138	130	138	<b>134</b>	<b>0.1%</b>
AÑO 0	2022	133	122	138	129	133	124	-	-	-	-	-	-	<b>65</b>	<b>-51.7%</b>
AÑO 1	2023	133	122	138	129	133	158	163	163	158	163	158	163	<b>149</b>	<b>128.8%</b>
AÑO 2	2024	163	133	122	138	129	133	158	163	163	158	163	158	<b>149</b>	<b>0.0%</b>
AÑO 3	2025	163	133	122	138	129	133	158	163	163	158	163	158	<b>149</b>	<b>0.0%</b>
AÑO 4	2026	163	133	122	138	129	133	158	163	163	158	163	158	<b>149</b>	<b>0.0%</b>

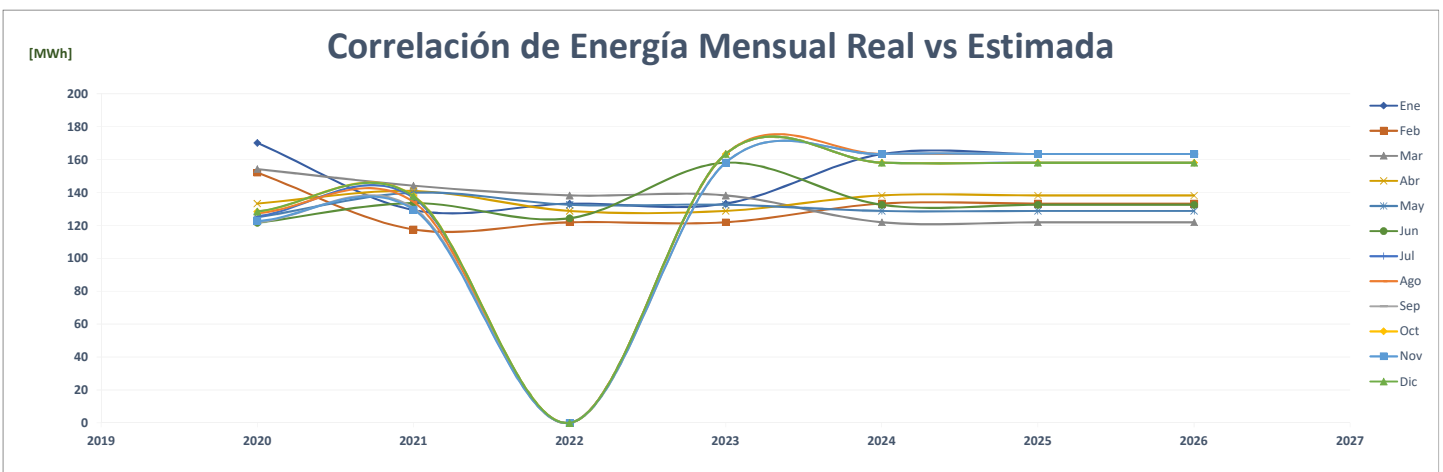
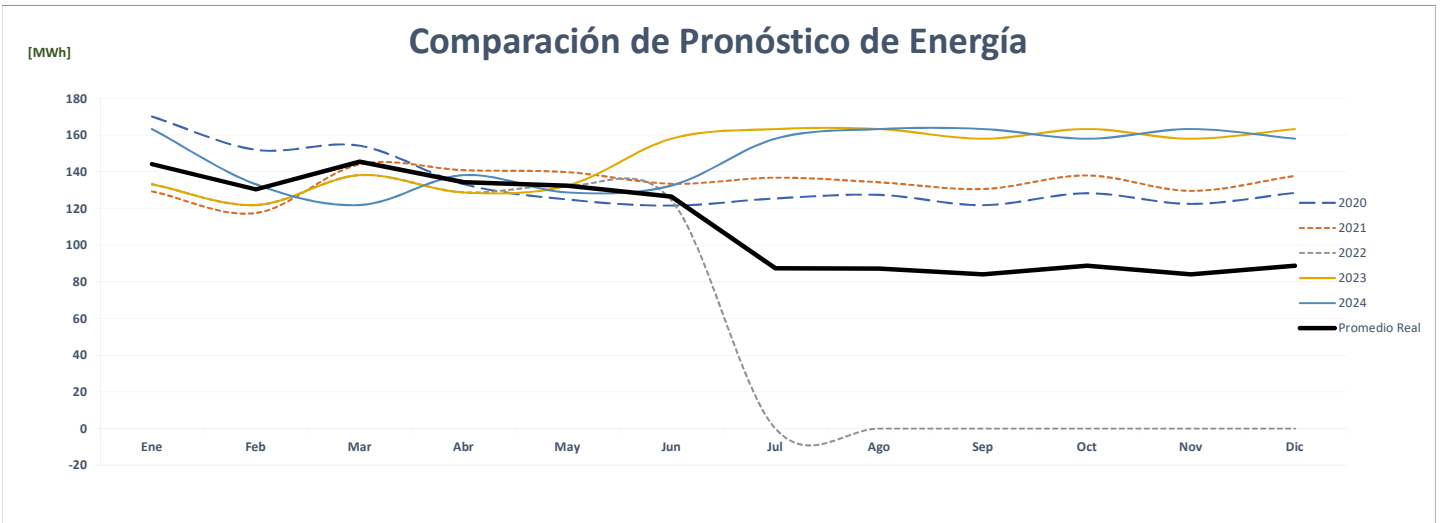
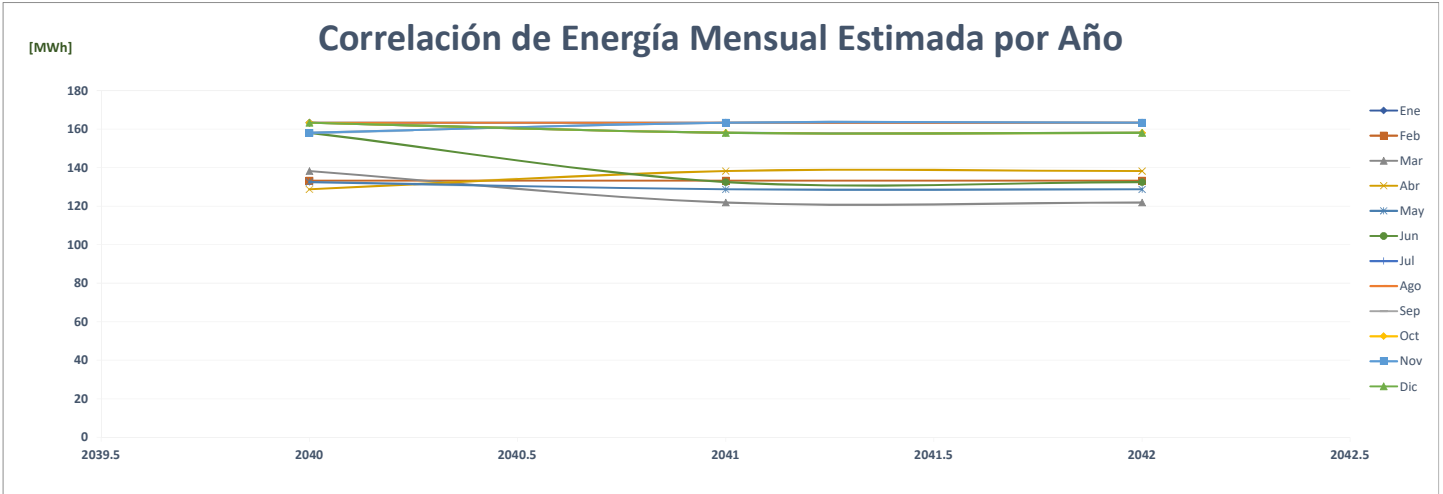

### Comparación de Super 99 Santiago

		POTENCIA (MW)														%
	Año	Ene	Feb	Mar	Abr	May	Jun	Jul	Ago	Sep	Oct	Nov	Dic	Max		
AÑO 2	2020	0.32	0.30	0.29	0.28	0.27	0.25	0.26	0.26	0.27	0.25	0.24	0.25	0	-	
AÑO 1	2021	0.27	0.29	0.28	0.27	0.27	0.27	0.28	0.27	0.26	0.26	0.26	0.26	0	-11.3%	
AÑO 0	2022	0.25	0.26	0.27	0.25	0.25	0.24	-	-	-	-	-	-	0	-6.6%	
AÑO 1	2023	0.24	0.23	0.26	0.25	0.22	0.25	0.23	0.25	0.26	0.24	0.25	0.22	0	-2.5%	
AÑO 2	2024	0.24	0.23	0.26	0.25	0.22	0.25	0.23	0.25	0.26	0.24	0.25	0.22	0	0.0%	
AÑO 3	2025	0.24	0.23	0.26	0.25	0.22	0.25	0.23	0.25	0.26	0.24	0.25	0.22	0	0.0%	
AÑO 4	2026	0.24	0.23	0.26	0.25	0.22	0.25	0.23	0.25	0.26	0.24	0.25	0.22	0	0.0%	

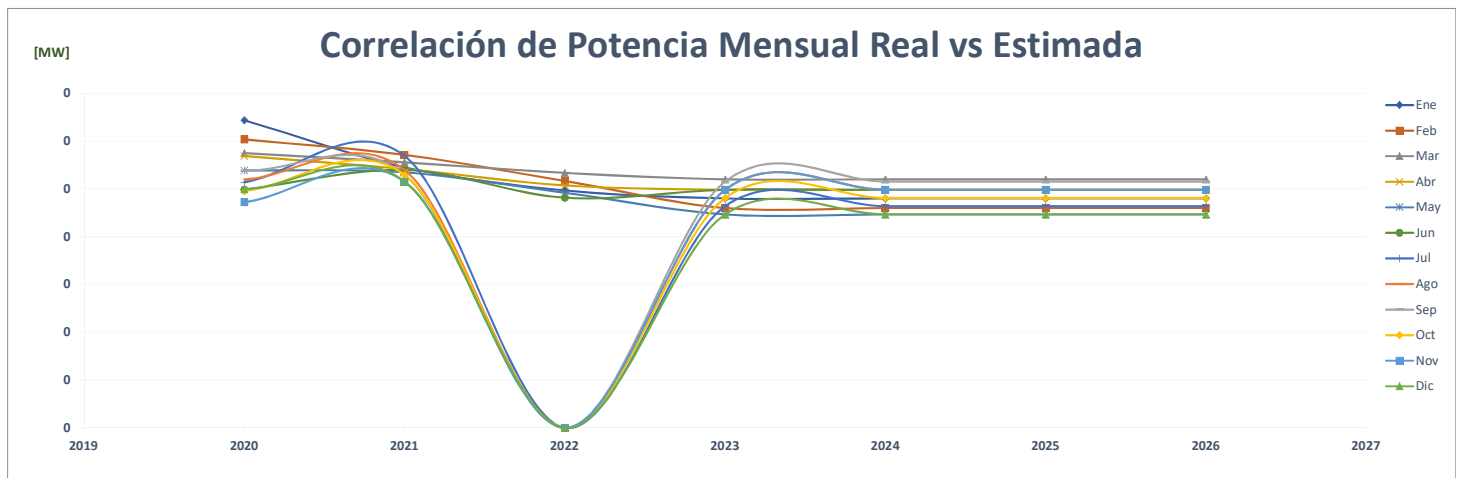
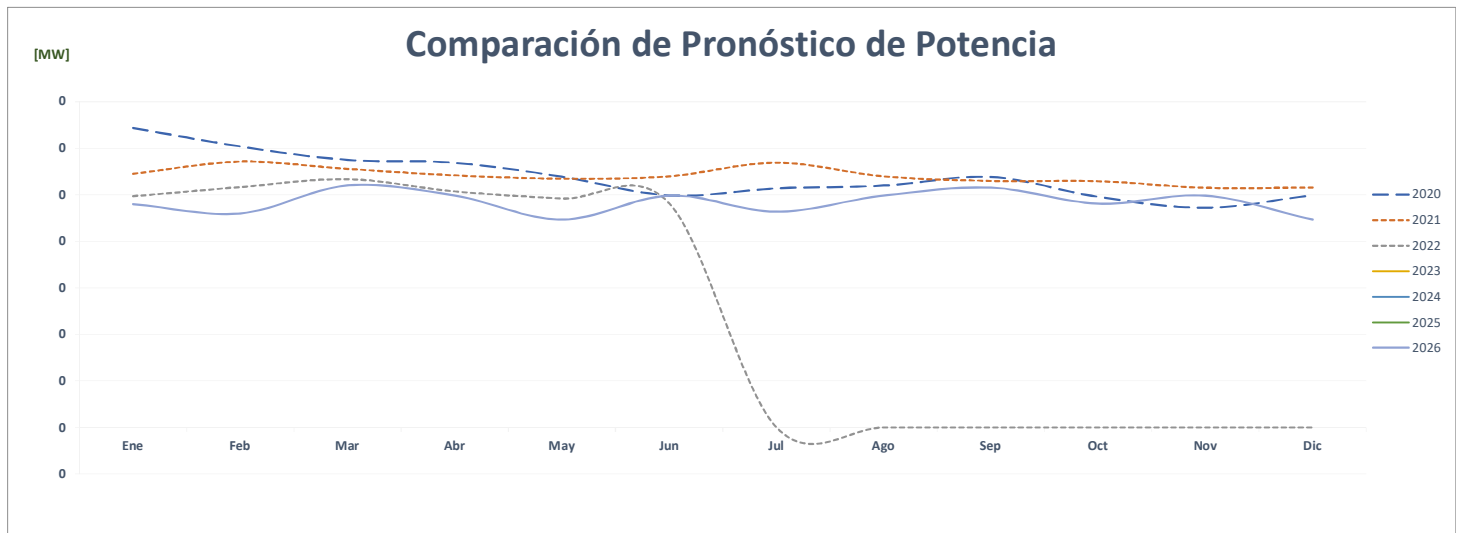
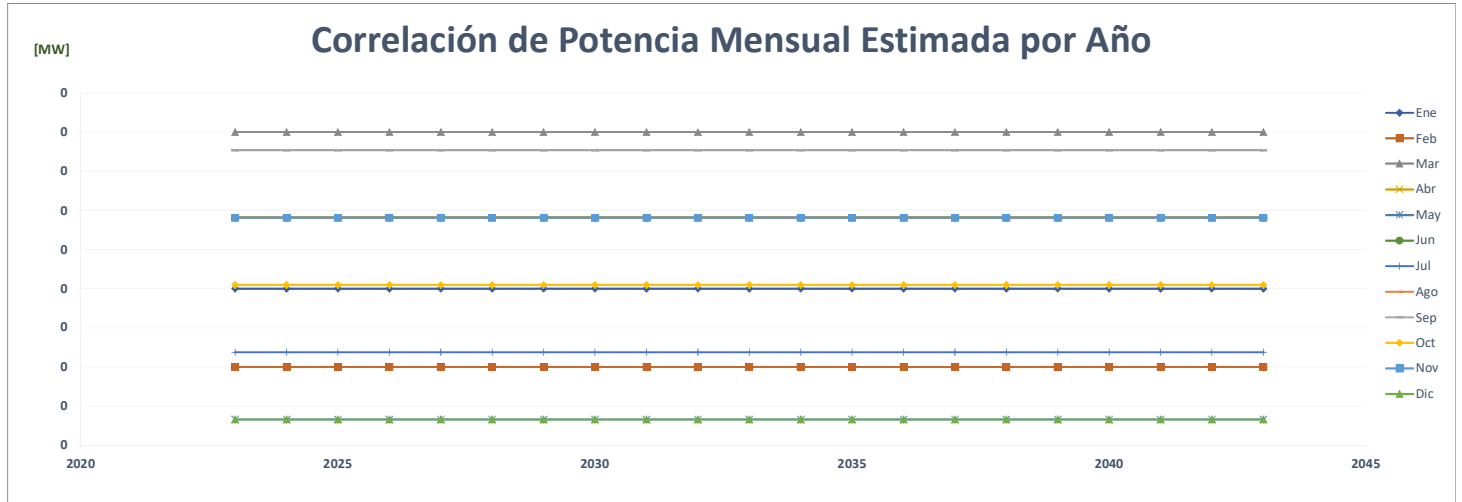

FACTOR DE CARGA															PROMEDIO	%
Año	Ene	Feb	Mar	Abr	May	Jun	Jul	Ago	Sep	Oct	Nov	Dic				
AÑO 2	2020	0.711	0.724	0.721	0.651	0.623	0.677	0.657	0.659	0.629	0.696	0.721	0.692	0.680	-	
AÑO 1	2021	0.638	0.613	0.697	0.723	0.703	0.687	0.646	0.669	0.685	0.701	0.699	0.718	0.682	0.2%	
AÑO 0	2022	0.721	0.702	0.696	0.705	0.724	0.717							0.711	4.3%	
AÑO 1	2023	0.746	0.789	0.714	0.718	0.798	0.882	0.947	0.881	0.852	0.913	0.881	0.983	0.842	18.4%	
AÑO 2	2024	0.915	0.832	0.630	0.771	0.775	0.739	0.916	0.881	0.880	0.883	0.911	0.951	0.840	-0.2%	
AÑO 3	2025	0.915	0.862	0.630	0.771	0.775	0.739	0.916	0.881	0.880	0.883	0.911	0.951	0.843	0.3%	
AÑO 4	2026	0.915	0.862	0.630	0.771	0.775	0.739	0.916	0.881	0.880	0.883	0.911	0.951	0.843	0.0%	

### Correlación del Factor de Carga Mensual Estimada por Año

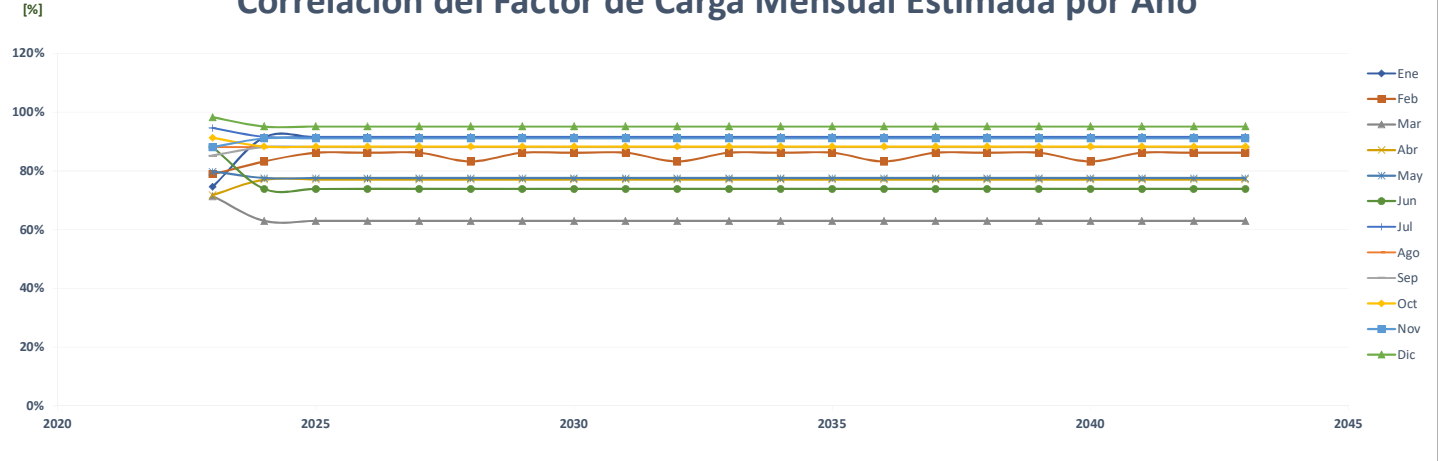

### Comparación del Pronóstico del Factor de Carga

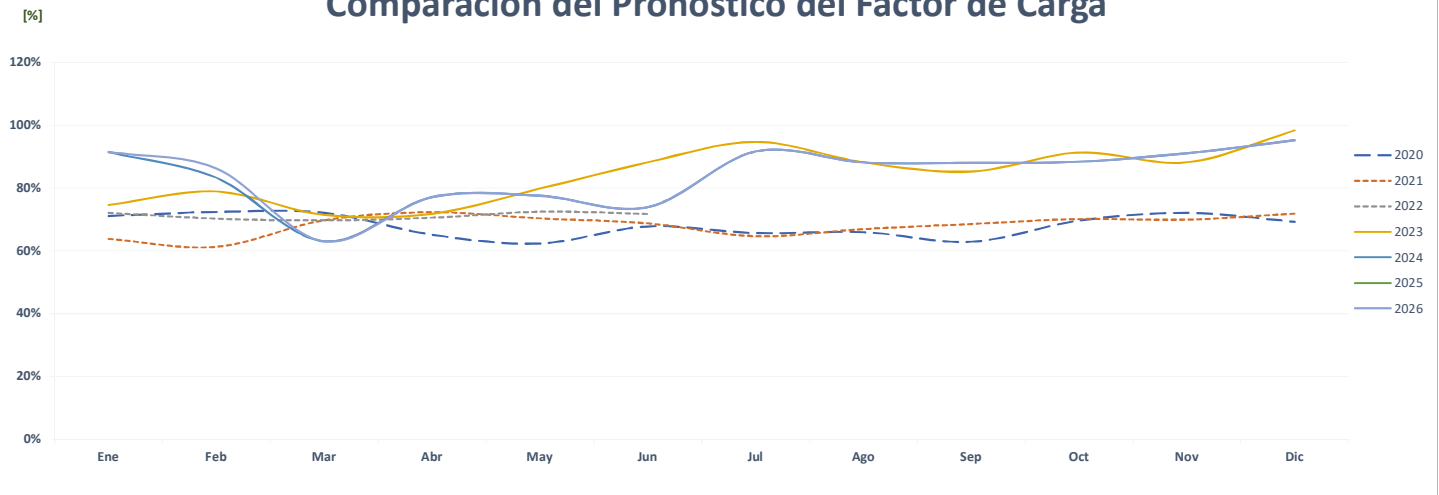

### Correlación del Factor de Carga Mensual Real vs Estimada

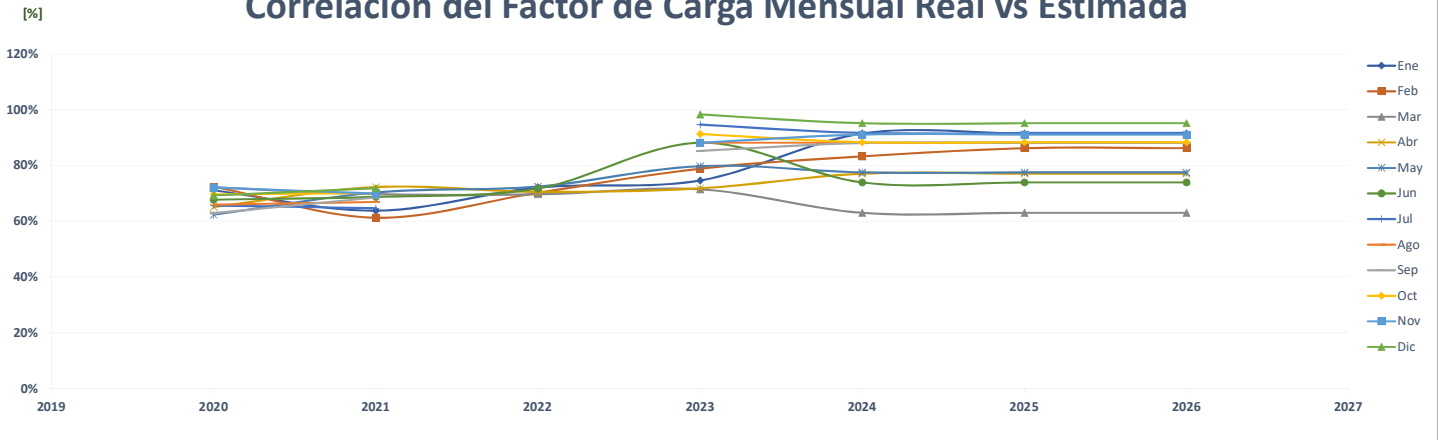

### Comparación de Super 99 Tumba Muerto

		ENERGÍA (MWh)												PROMEDIO	%
AÑO	Año	Ene	Feb	Mar	Abr	May	Jun	Jul	Ago	Sep	Oct	Nov	Dic		
AÑO 2	2020	194	183	185	162	173	162	175	189	182	205	197	195	184	-
AÑO 1	2021	179	172	191	192	194	138	197	195	187	192	181	192	184	0.4%
AÑO 0	2022	190	174	193	177	183	174	-	-	-	-	-	-	91	-50.7%
AÑO 1	2023	190	174	193	177	183	190	196	196	190	196	190	196	189	108.2%
AÑO 2	2024	196	190	174	193	177	183	190	196	196	190	196	190	189	0.0%
AÑO 3	2025	196	190	174	193	177	183	190	196	196	190	196	190	189	0.0%
AÑO 4	2026	196	190	174	193	177	183	190	196	196	190	196	190	189	0.0%

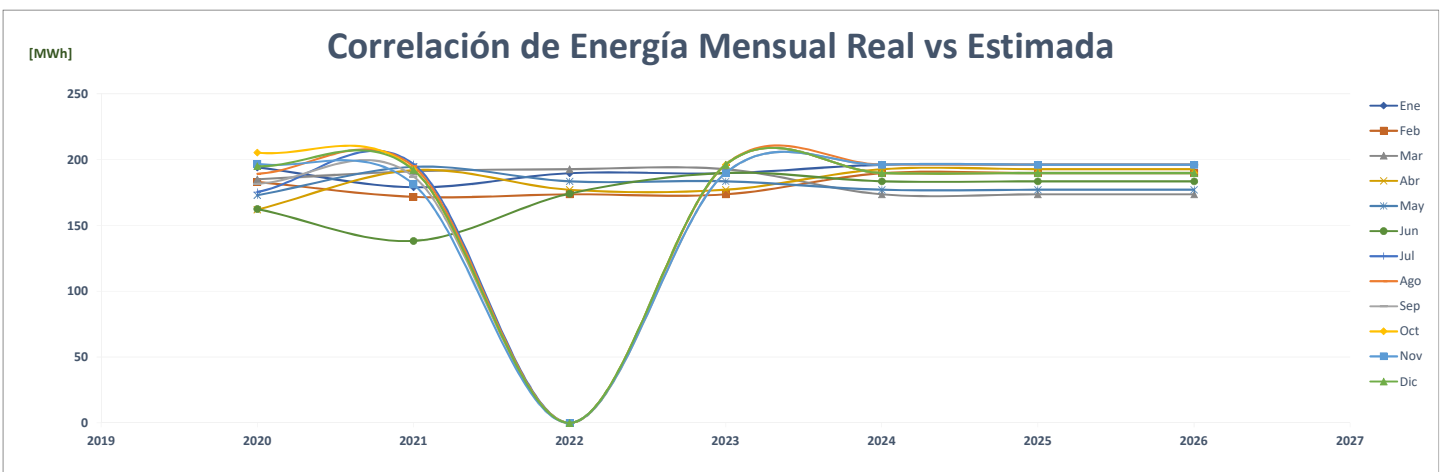
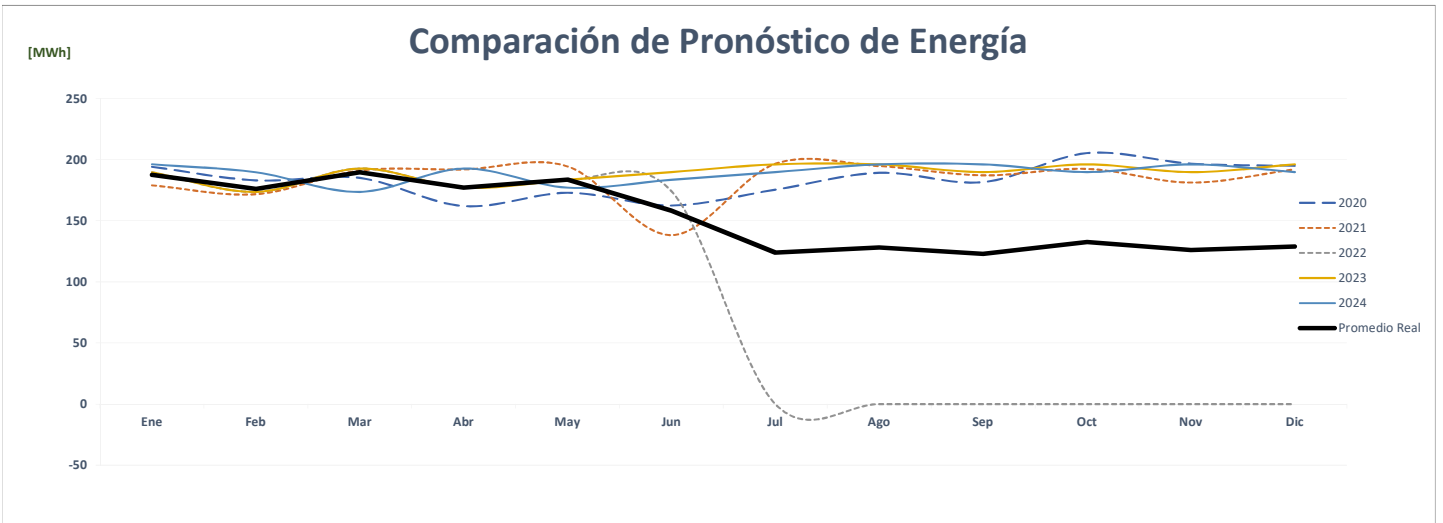
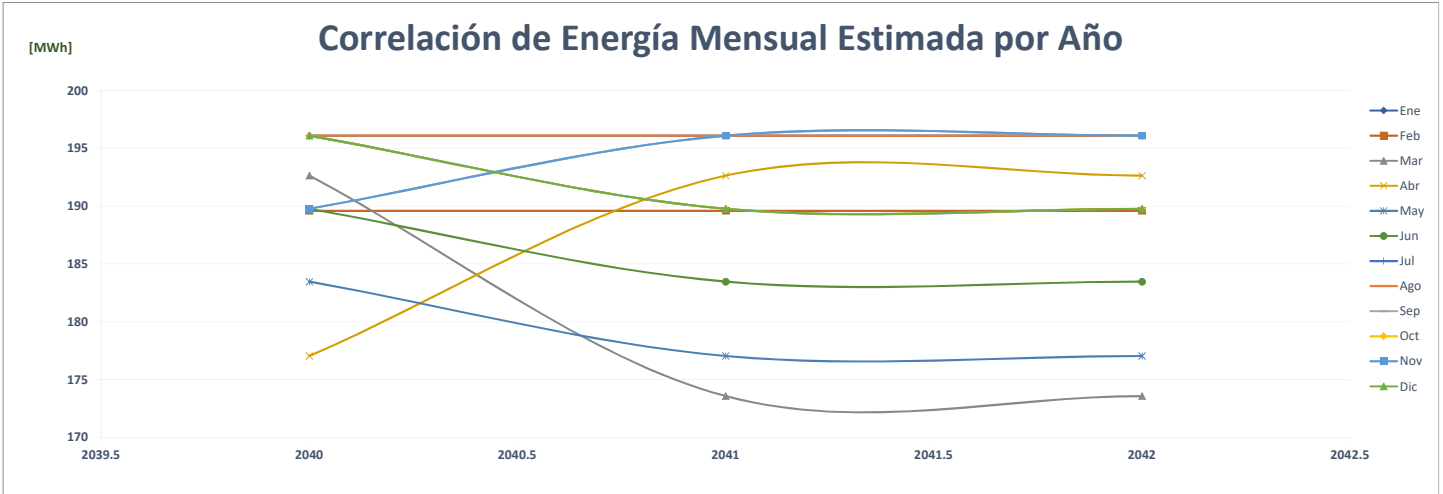

### Comparación de Super 99 Tumba Muerto

		POTENCIA (MW)														%
	Año	Ene	Feb	Mar	Abr	May	Jun	Jul	Ago	Sep	Oct	Nov	Dic	Max		
AÑO 2	2020	0.30	0.30	0.29	0.28	0.30	0.28	0.31	0.31	0.33	0.34	0.32	0.32	0.32	0	-
AÑO 1	2021	0.31	0.32	0.31	0.33	0.32	0.31	0.33	0.33	0.32	0.32	0.32	0.32	0.32	0	-2.3%
AÑO 0	2022	0.31	0.31	0.31	0.32	0.31	0.31	-	-	-	-	-	-	-	0	-3.7%
AÑO 1	2023	0.32	0.32	0.32	0.28	0.34	0.35	0.34	0.37	0.33	0.34	0.37	0.35	0.35	0	17.1%
AÑO 2	2024	0.32	0.32	0.32	0.28	0.34	0.35	0.34	0.37	0.33	0.34	0.37	0.35	0.35	0	0.0%
AÑO 3	2025	0.32	0.32	0.32	0.28	0.34	0.35	0.34	0.37	0.33	0.34	0.37	0.35	0.35	0	0.0%
AÑO 4	2026	0.32	0.32	0.32	0.28	0.34	0.35	0.34	0.37	0.33	0.34	0.37	0.35	0.35	0	0.0%

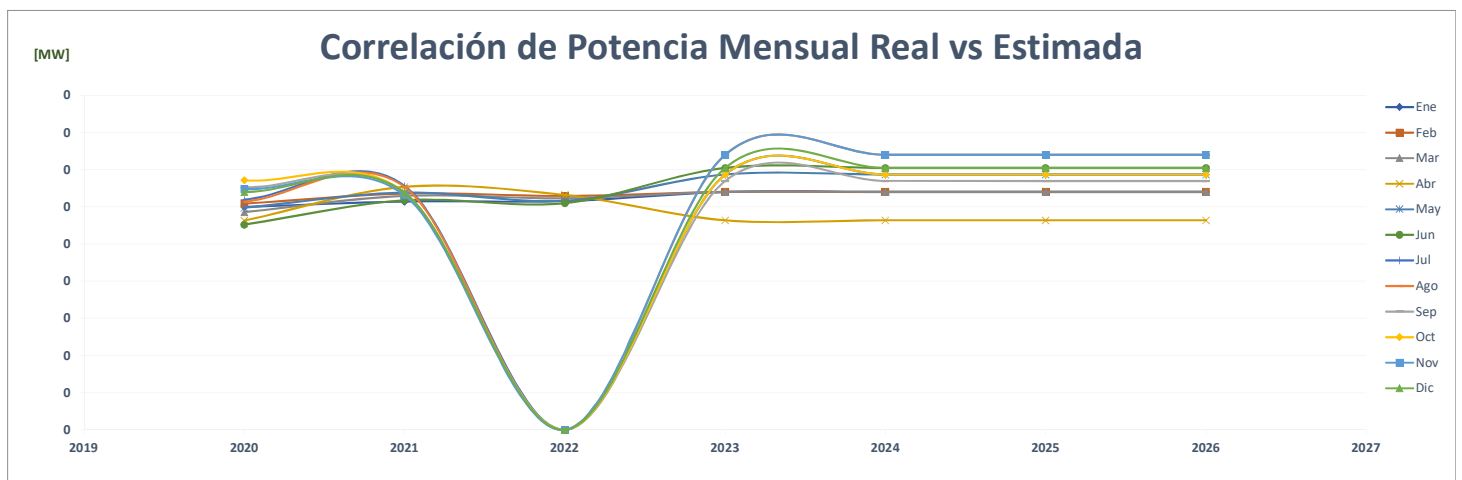
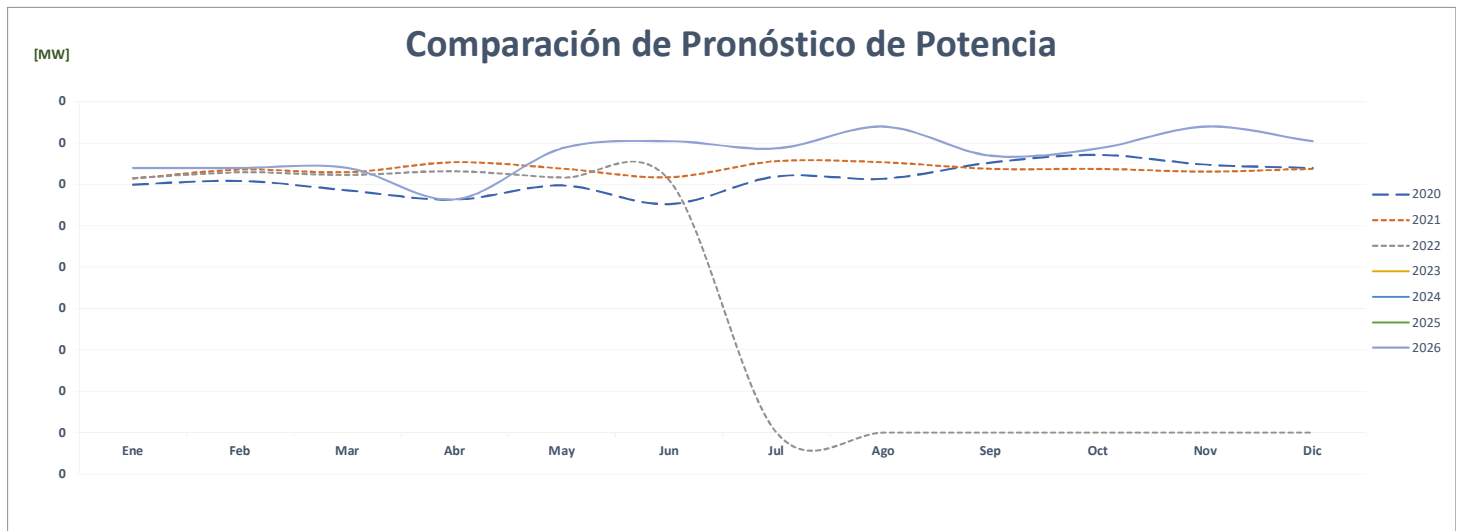
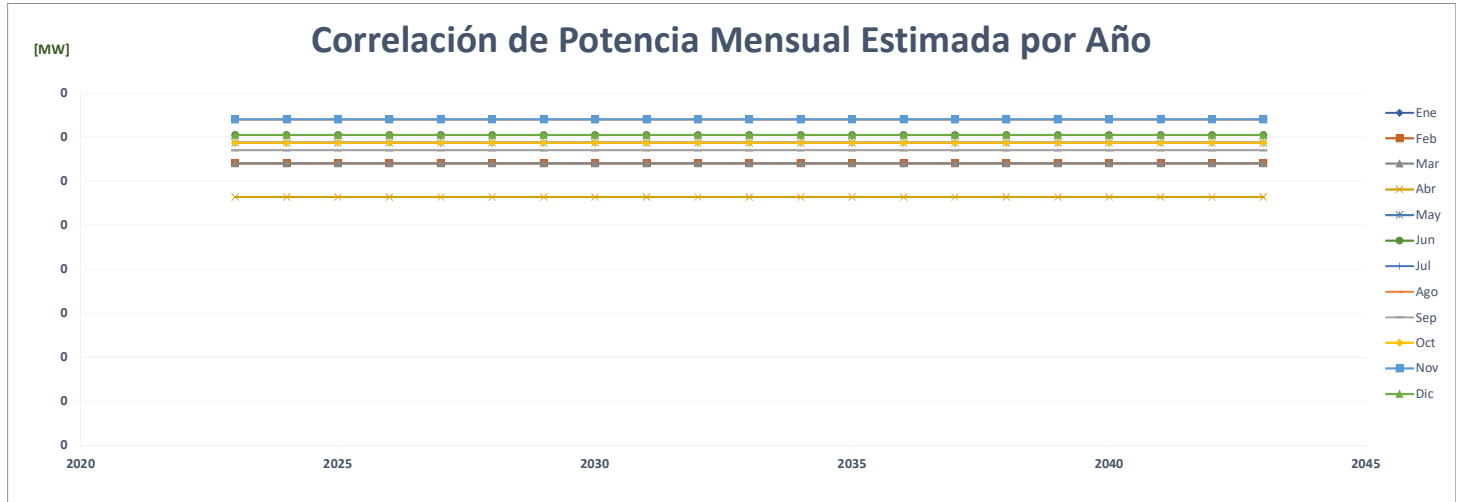

FACTOR DE CARGA															PROMEDIO	%
Año	Ene	Feb	Mar	Abr	May	Jun	Jul	Ago	Sep	Oct	Nov	Dic				
AÑO 2	2020	0.870	0.864	0.849	0.799	0.778	0.817	0.761	0.829	0.773	0.822	0.843	0.819	<b>0.819</b>	-	
AÑO 1	2021	0.783	0.804	0.816	0.816	0.819	0.622	0.805	0.801	0.815	0.811	0.797	0.809	<b>0.791</b>	-3.3%	
AÑO 0	2022	0.828	0.821	0.831	0.778	0.800	0.793							<b>0.809</b>	2.2%	
AÑO 1	2023	0.796	0.807	0.809	0.872	0.718	0.748	0.767	0.713	0.788	0.767	0.713	0.748	<b>0.771</b>	-4.7%	
AÑO 2	2024	0.824	0.851	0.729	0.949	0.693	0.723	0.743	0.713	0.814	0.743	0.736	0.724	<b>0.770</b>	-0.1%	
AÑO 3	2025	0.824	0.882	0.729	0.949	0.693	0.723	0.743	0.713	0.814	0.743	0.736	0.724	<b>0.773</b>	0.3%	
AÑO 4	2026	0.824	0.882	0.729	0.949	0.693	0.723	0.743	0.713	0.814	0.743	0.736	0.724	<b>0.773</b>	0.0%	

### Correlación del Factor de Carga Mensual Estimada por Año

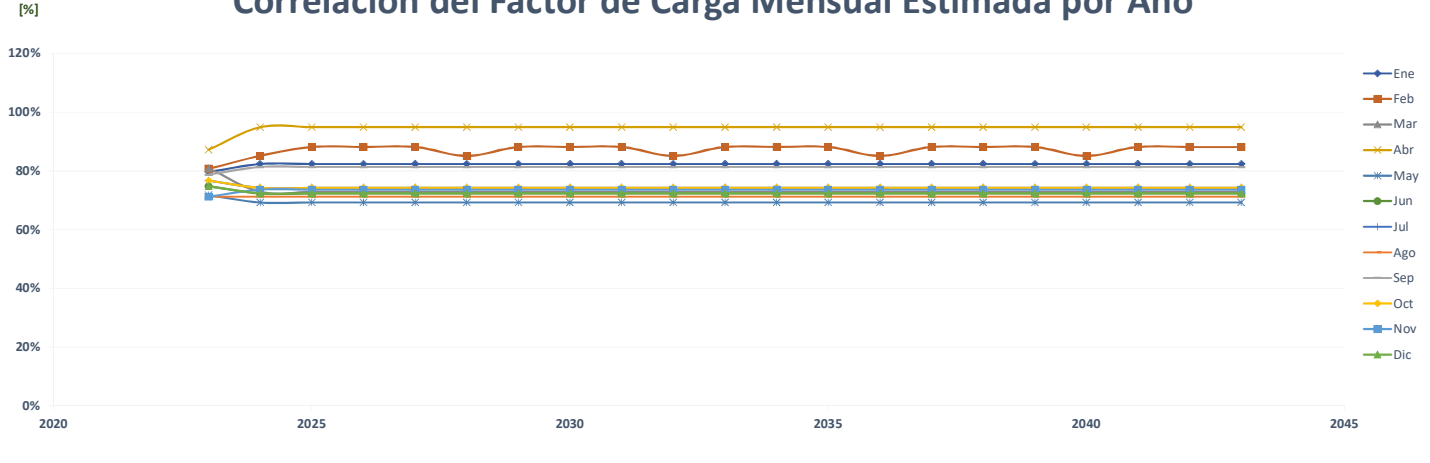

### Comparación del Pronóstico del Factor de Carga

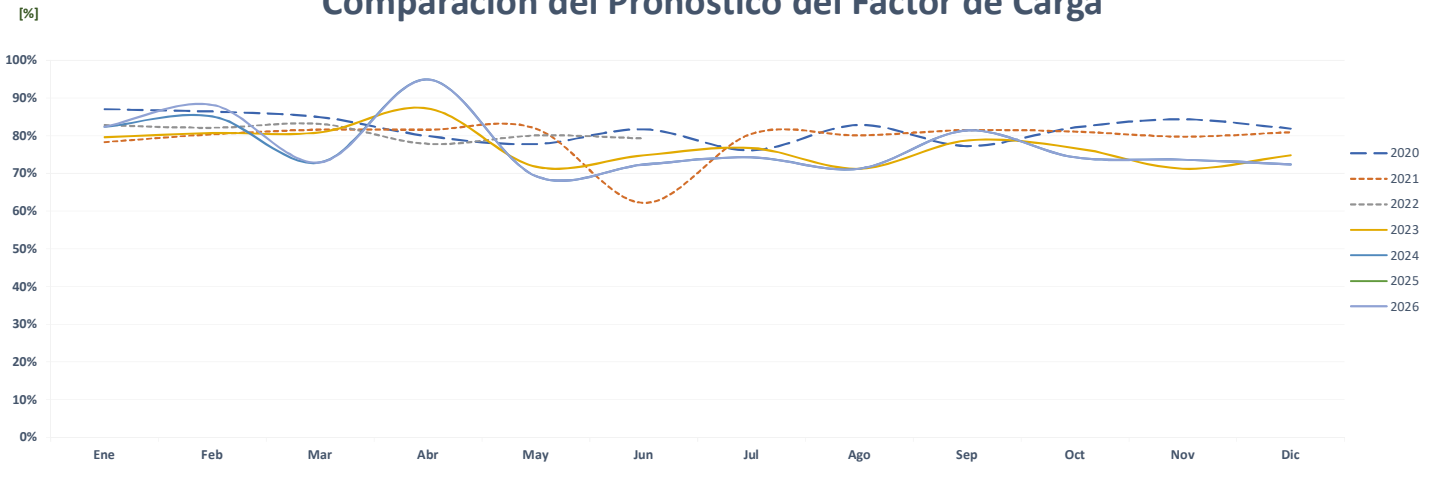

### Correlación del Factor de Carga Mensual Real vs Estimada

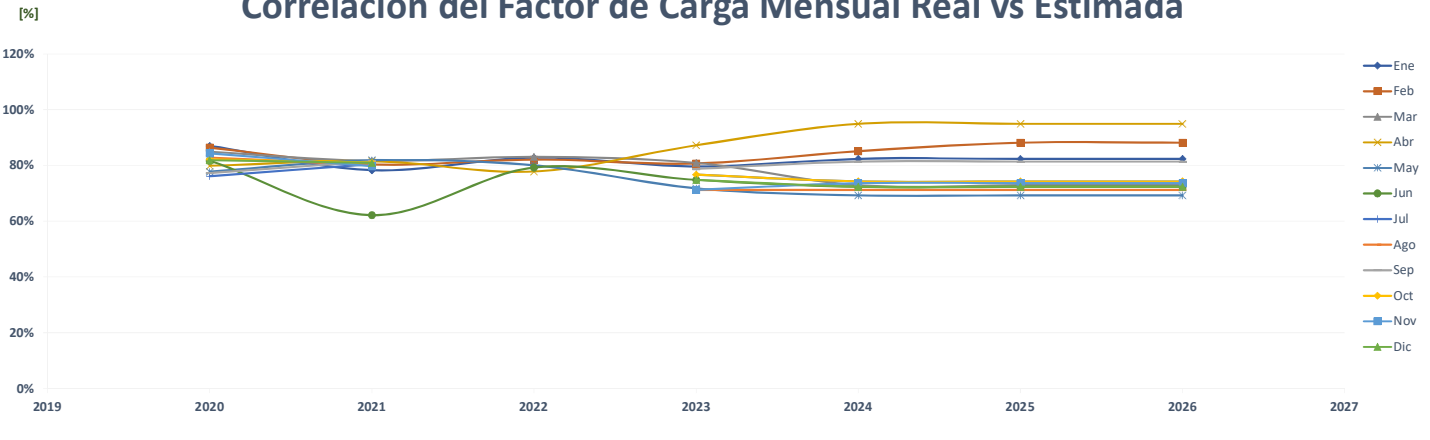

### Comparación de Super 99 Vacamonte

		ENERGÍA (MWh)												%		
	Año	Ene	Feb	Mar	Abr	May	Jun	Jul	Ago	Sep	Oct	Nov	Dic	PROMEDIO		
AÑO 2	2020	134	133	137	118	124	116	118	113	118	123	119	124	123	-	
AÑO 1	2021	131	123	138	143	142	127	135	136	135	140	132	140	135	9.8%	
AÑO 0	2022	135	117	128	123	124	120	-	-	-	-	-	-	62	-54.0%	
AÑO 1	2023	126	126	126	126	126	126	126	126	126	126	126	126	126	126	101.6%
AÑO 2	2024	126	126	126	126	126	126	126	126	126	126	126	126	126	126	0.0%
AÑO 3	2025	126	126	126	126	126	126	126	126	126	126	126	126	126	126	0.0%
AÑO 4	2026	126	126	126	126	126	126	126	126	126	126	126	126	126	126	0.0%

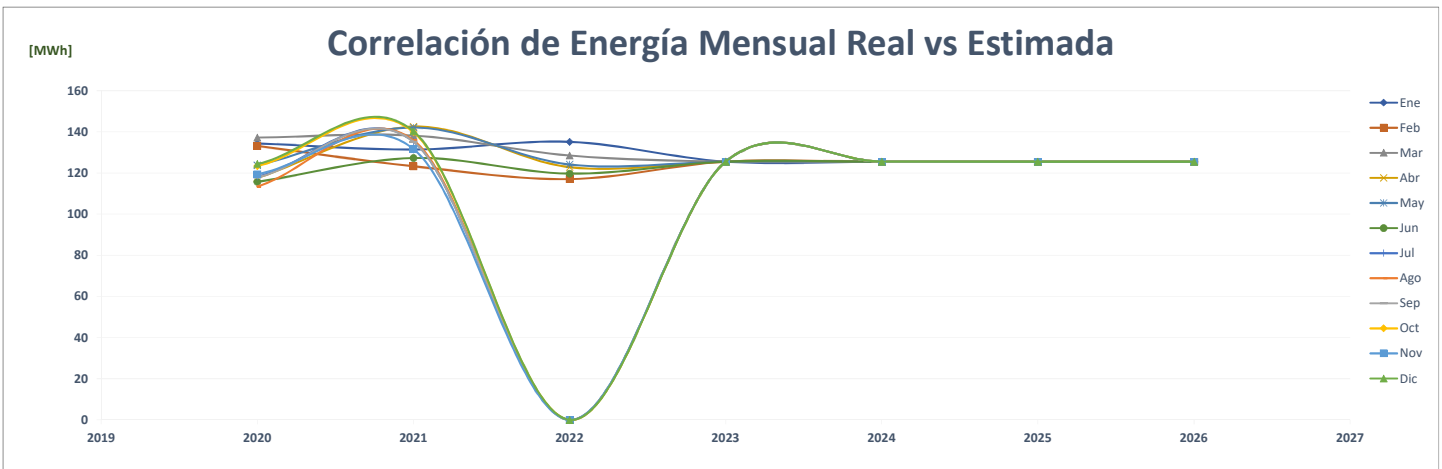
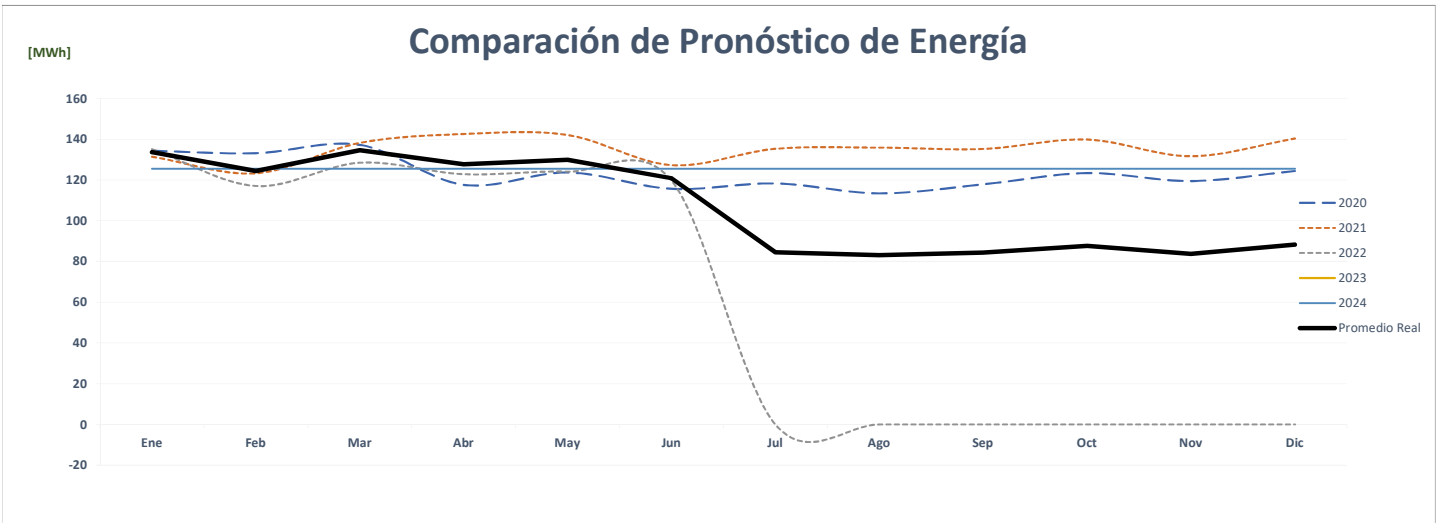
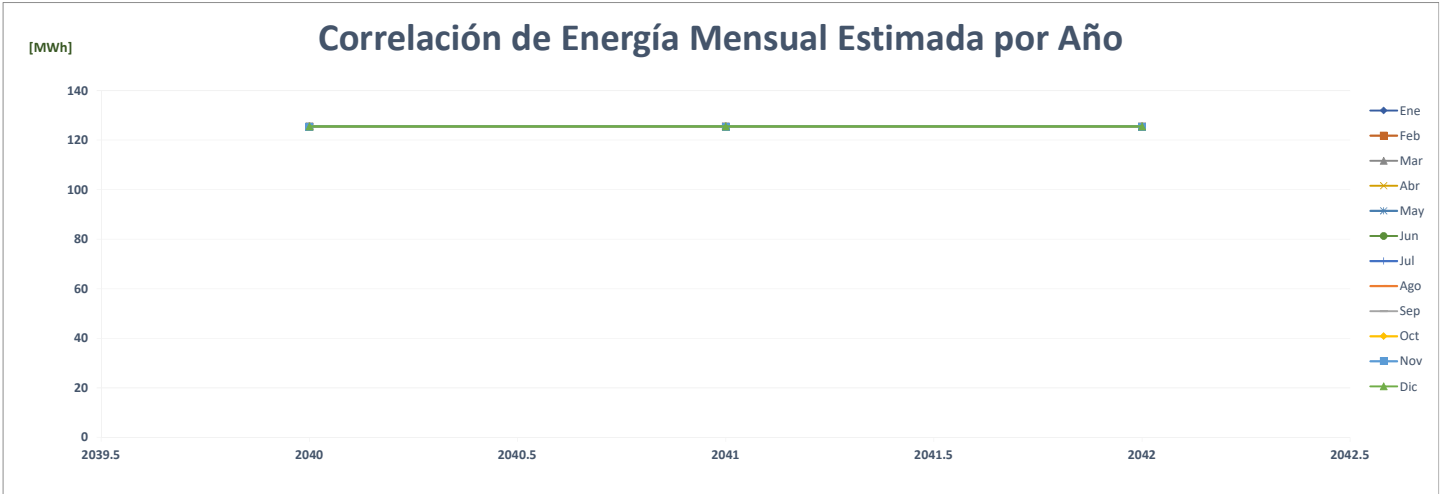





### Comparación de Super 99 Villa Lucre

ENERGÍA (MWh)														%	
	Año	Ene	Feb	Mar	Abr	May	Jun	Jul	Ago	Sep	Oct	Nov	Dic	PROMEDIO	
AÑO 2	2020	199	191	200	175	173	165	166	161	162	172	166	169	<b>175</b>	-
AÑO 1	2021	158	148	178	171	173	162	172	169	163	168	162	169	<b>166</b>	-5.1%
AÑO 0	2022	170	155	168	162	166	154	-	-	-	-	-	-	<b>81</b>	-51.1%
AÑO 1	2023	229	229	229	229	229	229	229	229	229	229	229	229	<b>229</b>	182.1%
AÑO 2	2024	229	229	229	229	229	229	229	229	229	229	229	229	<b>229</b>	0.0%
AÑO 3	2025	229	229	229	229	229	229	229	229	229	229	229	229	<b>229</b>	0.0%
AÑO 4	2026	229	229	229	229	229	229	229	229	229	229	229	229	<b>229</b>	0.0%

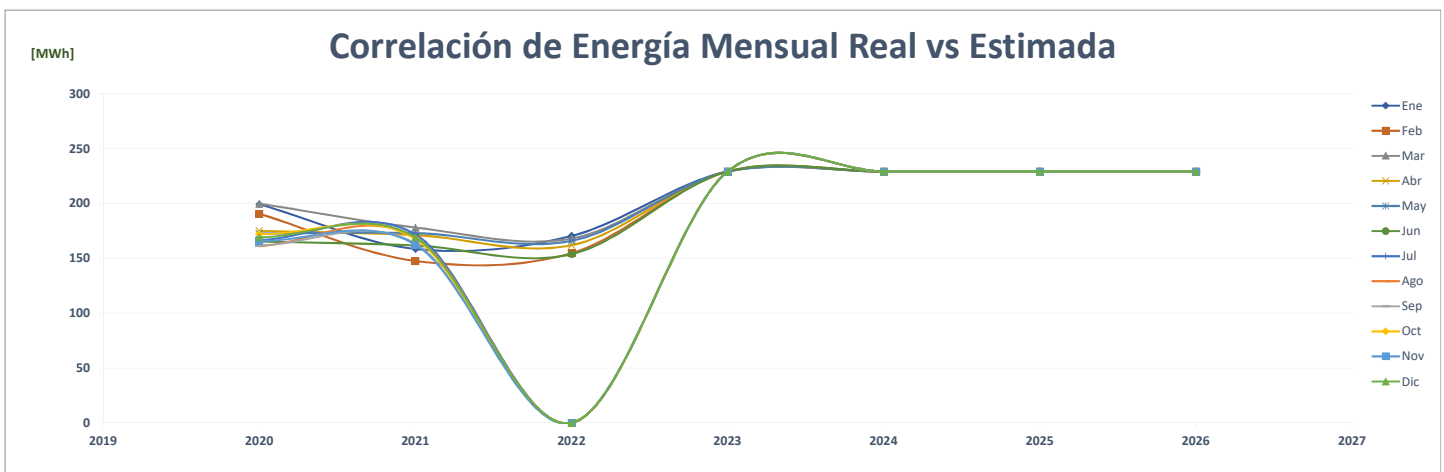
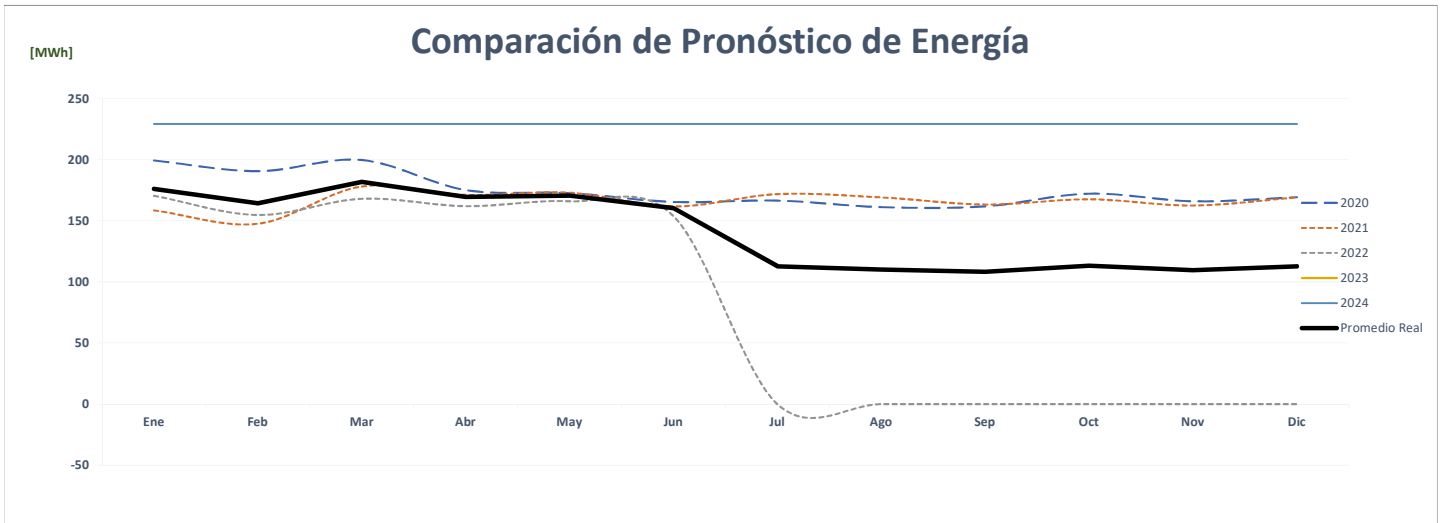
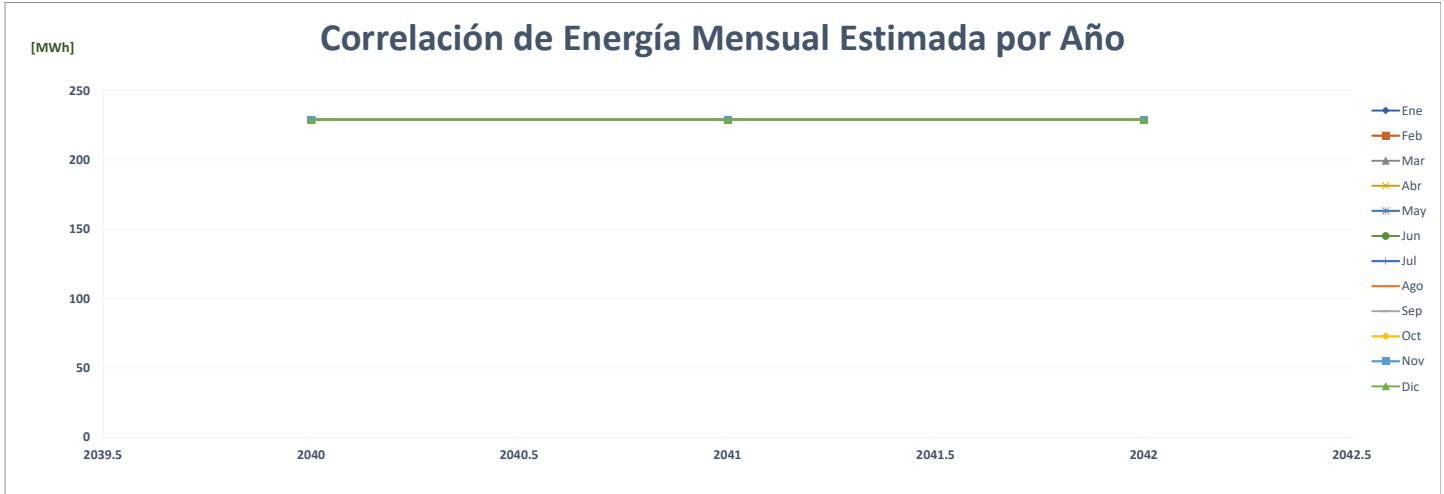

### Comparación de Super 99 Vía Porras

		ENERGÍA (MWh)												PROMEDIO	%
	Año	Ene	Feb	Mar	Abr	May	Jun	Jul	Ago	Sep	Oct	Nov	Dic		
AÑO 2	2020	177	166	166	125	129	127	128	126	128	139	133	140	<b>140</b>	-
AÑO 1	2021	126	119	142	138	138	137	144	138	132	141	132	142	<b>136</b>	-3.1%
AÑO 0	2022	139	122	136	131	134	132	-	-	-	-	-	-	<b>66</b>	-51.3%
AÑO 1	2023	139	122	136	131	134	172	178	178	172	178	172	178	<b>158</b>	138.1%
AÑO 2	2024	178	139	122	136	131	134	172	178	178	172	178	172	<b>158</b>	0.0%
AÑO 3	2025	178	139	122	136	131	134	172	178	178	172	178	172	<b>158</b>	0.0%
AÑO 4	2026	178	139	122	136	131	134	172	178	178	172	178	172	<b>158</b>	0.0%

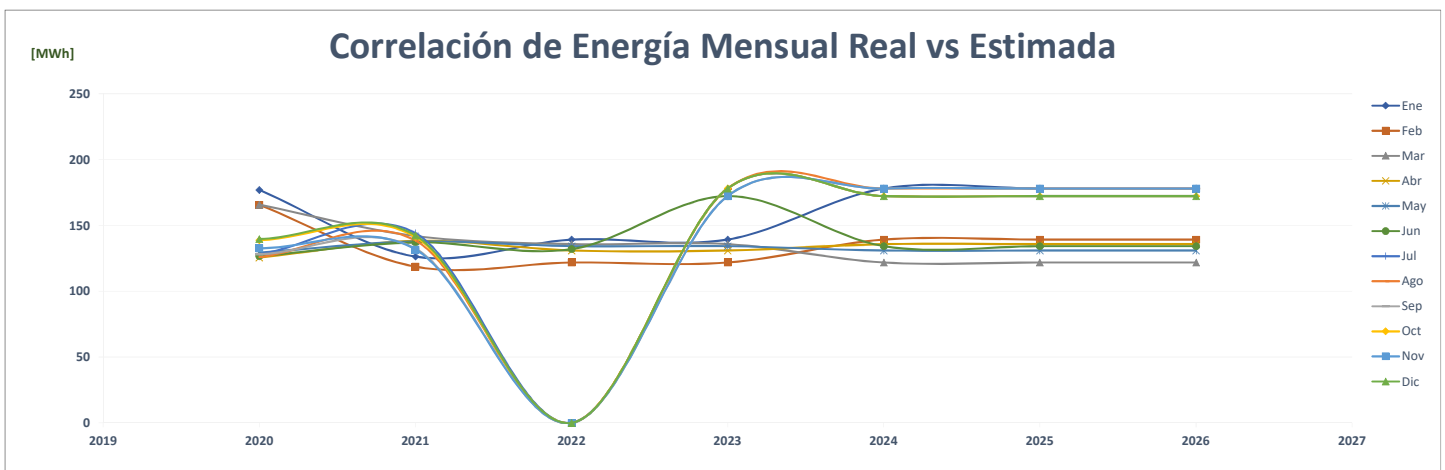
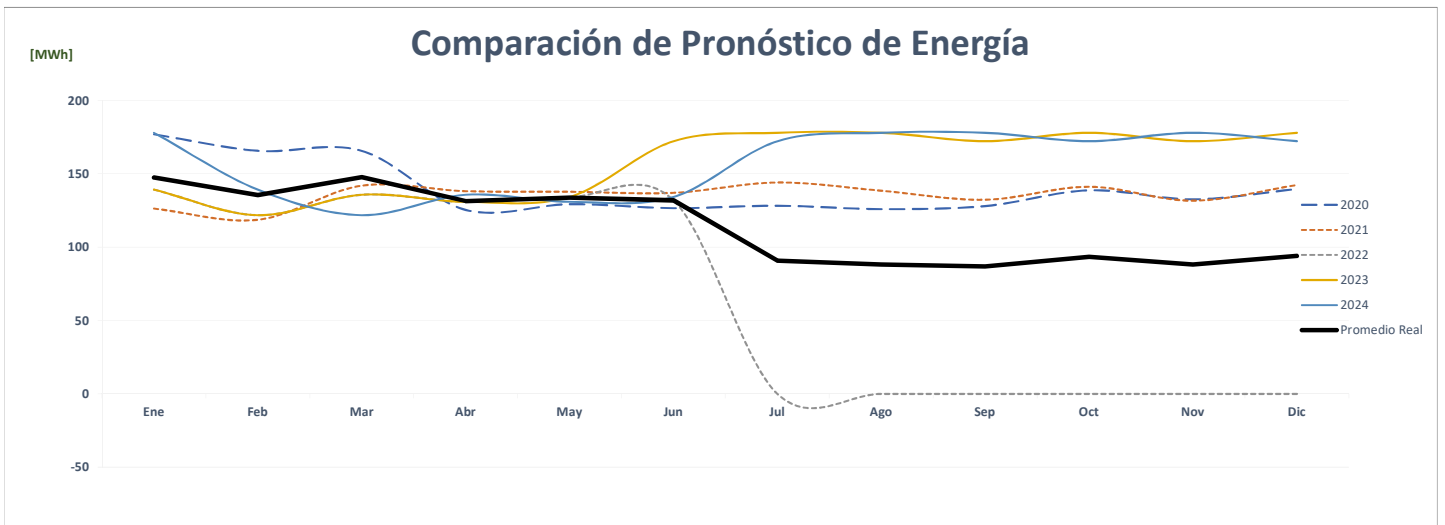
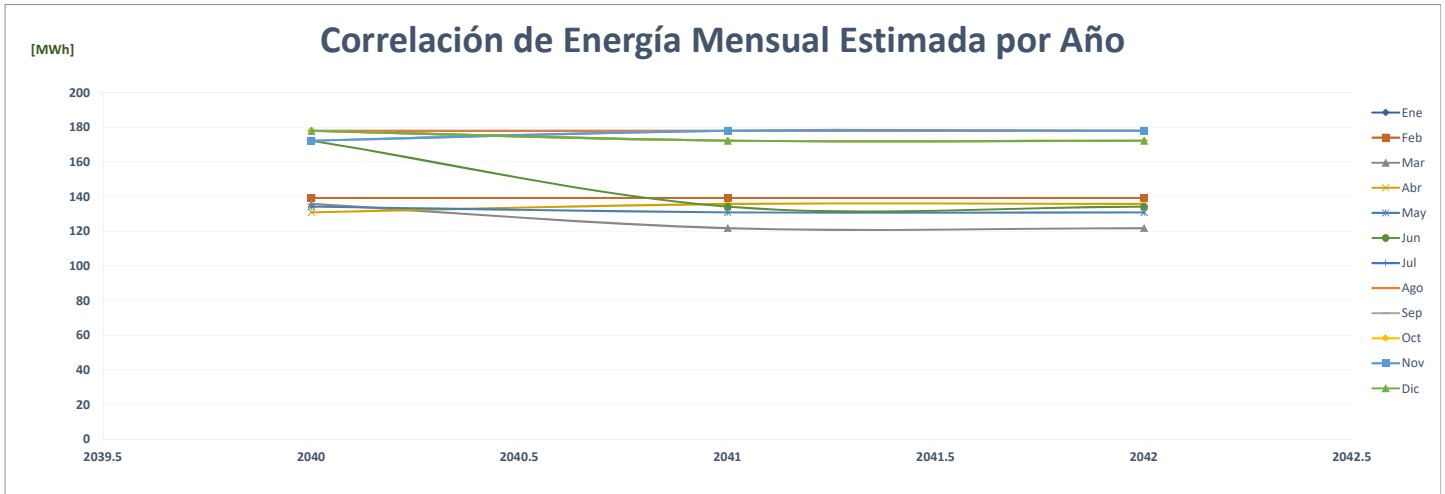

### Comparación de Super 99 Vía Porras

		POTENCIA (MW)														
	Año	Ene	Feb	Mar	Abr	May	Jun	Jul	Ago	Sep	Oct	Nov	Dic	Max	%	
AÑO 2	2020	0.29	0.29	0.30	0.28	0.27	0.28	0.27	0.29	0.28	0.28	0.28	0.29	0.30	0	-
AÑO 1	2021	0.27	0.27	0.27	0.28	0.28	0.30	0.32	0.28	0.27	0.28	0.27	0.30	0	4.7%	
AÑO 0	2022	0.28	0.25	0.26	0.27	0.27	0.28	-	-	-	-	-	-	0	-11.7%	
AÑO 1	2023	0.24	0.26	0.26	0.29	0.26	0.27	0.26	0.25	0.27	0.28	0.28	0.30	0	8.0%	
AÑO 2	2024	0.24	0.26	0.26	0.29	0.26	0.27	0.26	0.25	0.27	0.28	0.28	0.30	0	0.0%	
AÑO 3	2025	0.24	0.26	0.26	0.29	0.26	0.27	0.26	0.25	0.27	0.28	0.28	0.30	0	0.0%	
AÑO 4	2026	0.24	0.26	0.26	0.29	0.26	0.27	0.26	0.25	0.27	0.28	0.28	0.30	0	0.0%	

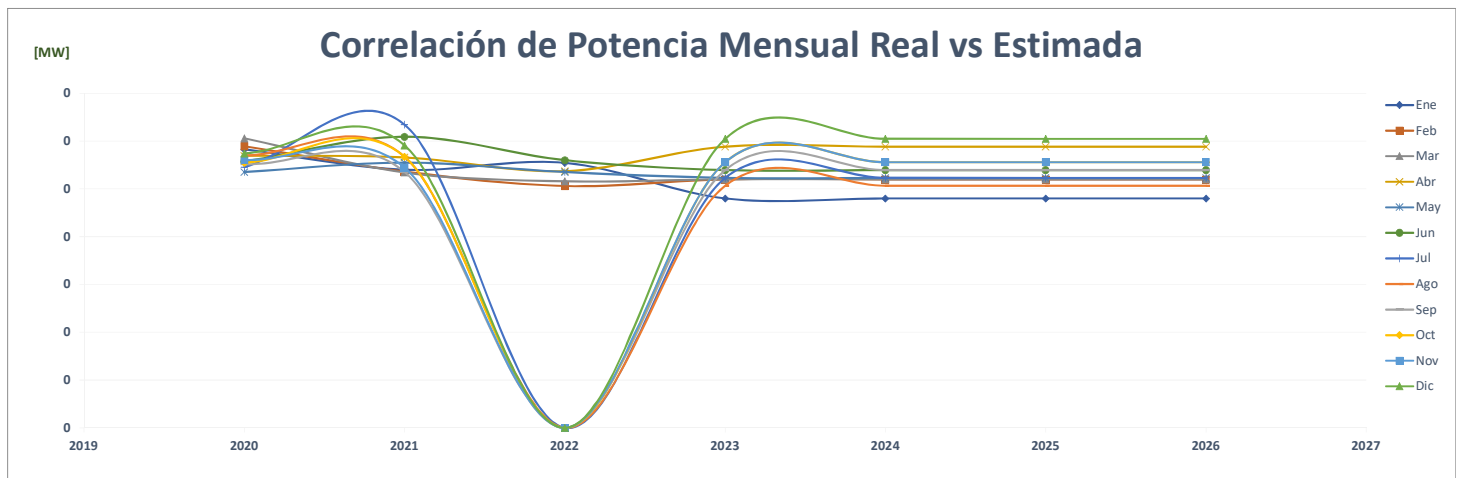
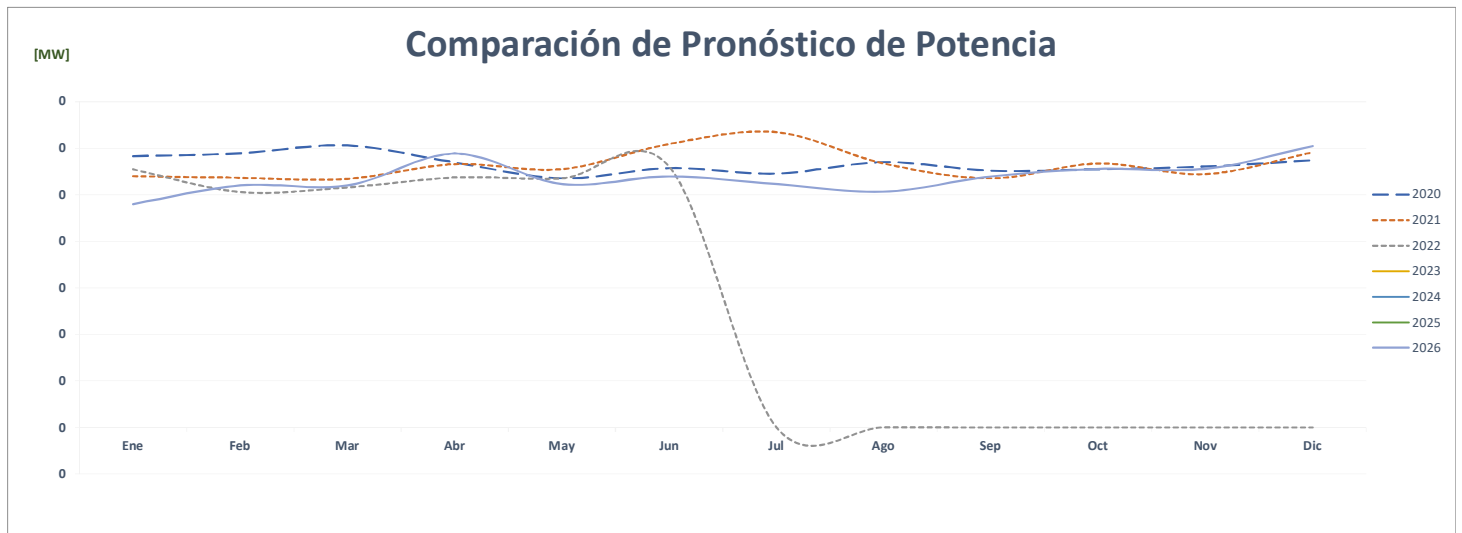
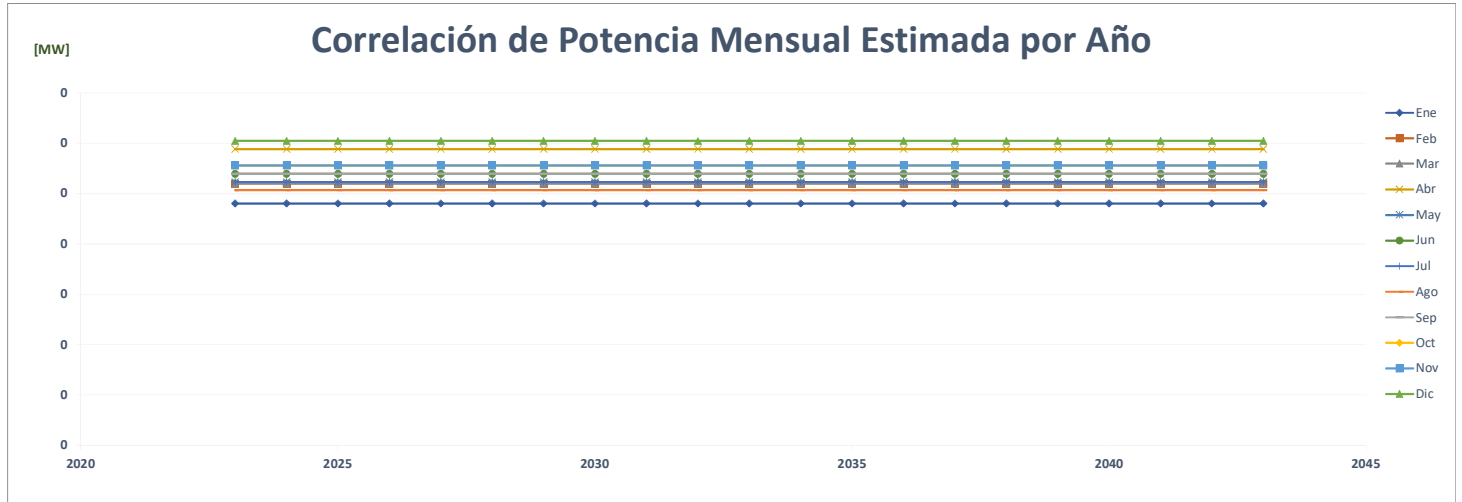

FACTOR DE CARGA															PROMEDIO	%
Año	Ene	Feb	Mar	Abr	May	Jun	Jul	Ago	Sep	Oct	Nov	Dic				
AÑO 2	2020	0.816	0.808	0.735	0.612	0.649	0.631	0.632	0.594	0.644	0.672	0.657	0.654	<b>0.675</b>	-	
AÑO 1	2021	0.629	0.659	0.714	0.678	0.667	0.625	0.610	0.656	0.687	0.669	0.672	0.647	<b>0.659</b>	-2.4%	
AÑO 0	2022	0.675	0.716	0.707	0.677	0.674	0.654							<b>0.684</b>	3.7%	
AÑO 1	2023	0.780	0.697	0.702	0.618	0.690	0.887	0.915	0.944	0.887	0.861	0.861	0.791	<b>0.803</b>	17.4%	
AÑO 2	2024	0.997	0.769	0.630	0.641	0.673	0.691	0.885	0.944	0.917	0.833	0.890	0.766	<b>0.803</b>	0.0%	
AÑO 3	2025	0.997	0.797	0.630	0.641	0.673	0.691	0.885	0.944	0.917	0.833	0.890	0.766	<b>0.805</b>	0.3%	
AÑO 4	2026	0.997	0.797	0.630	0.641	0.673	0.691	0.885	0.944	0.917	0.833	0.890	0.766	<b>0.805</b>	0.0%	

### Correlación del Factor de Carga Mensual Estimada por Año

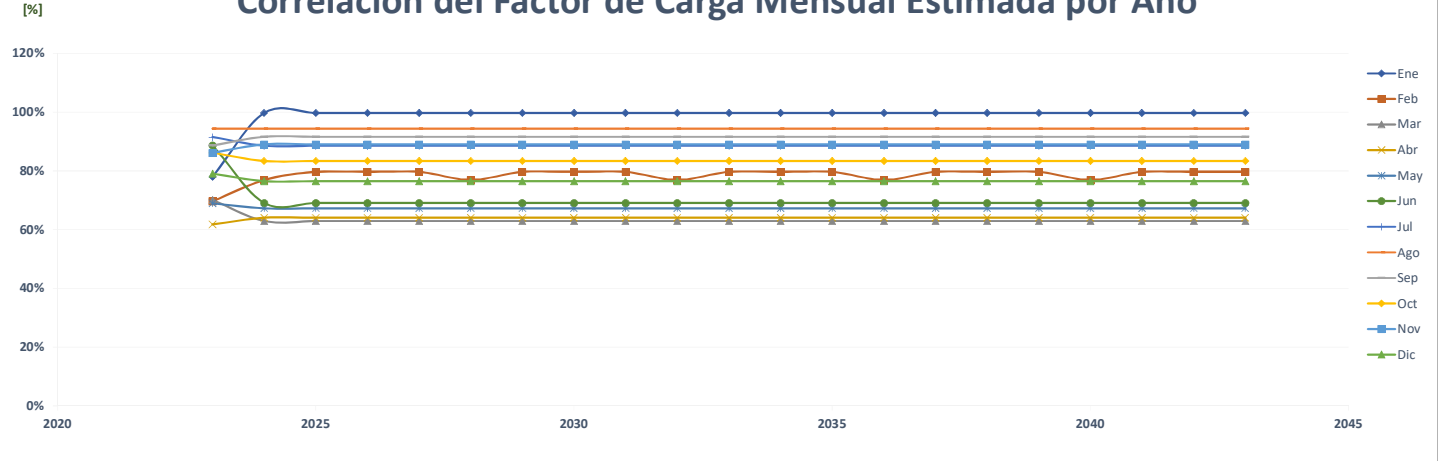

### Comparación del Pronóstico del Factor de Carga

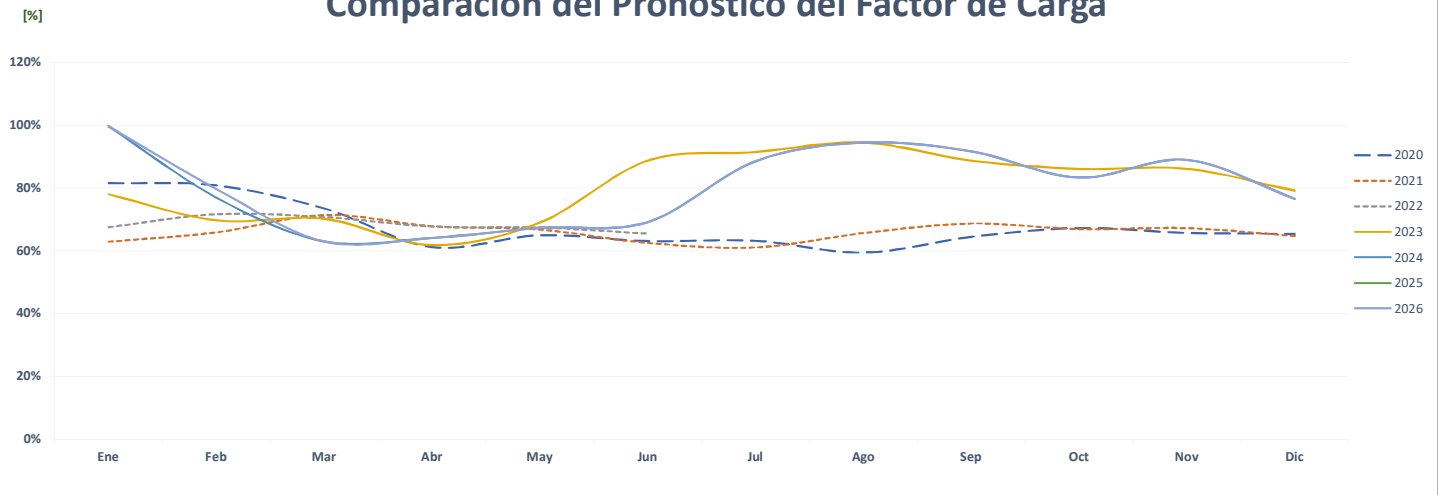

### Correlación del Factor de Carga Mensual Real vs Estimada

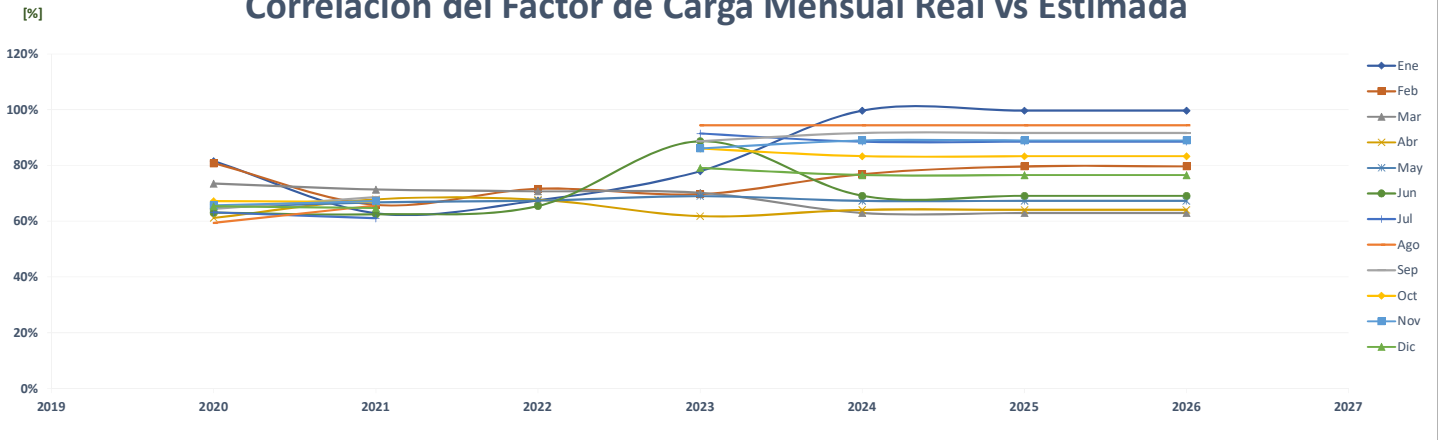

### Comparación de Super 99 Villa Zaita

		ENERGÍA (MWh)												PROMEDIO	%
	Año	Ene	Feb	Mar	Abr	May	Jun	Jul	Ago	Sep	Oct	Nov	Dic		
AÑO 2	2020	270	247	254	241	248	231	238	237	238	240	228	233	<b>242</b>	-
AÑO 1	2021	224	203	218	219	237	235	240	240	235	242	232	250	<b>231</b>	-4.5%
AÑO 0	2022	240	216	240	227	223	210	-	-	-	-	-	-	<b>113</b>	-51.2%
AÑO 1	2023	102	102	102	102	102	102	102	102	102	102	102	102	<b>102</b>	-9.4%
AÑO 2	2024	102	102	102	102	102	102	102	102	102	102	102	102	<b>102</b>	0.0%
AÑO 3	2025	102	102	102	102	102	102	102	102	102	102	102	102	<b>102</b>	0.0%
AÑO 4	2026	102	102	102	102	102	102	102	102	102	102	102	102	<b>102</b>	0.0%

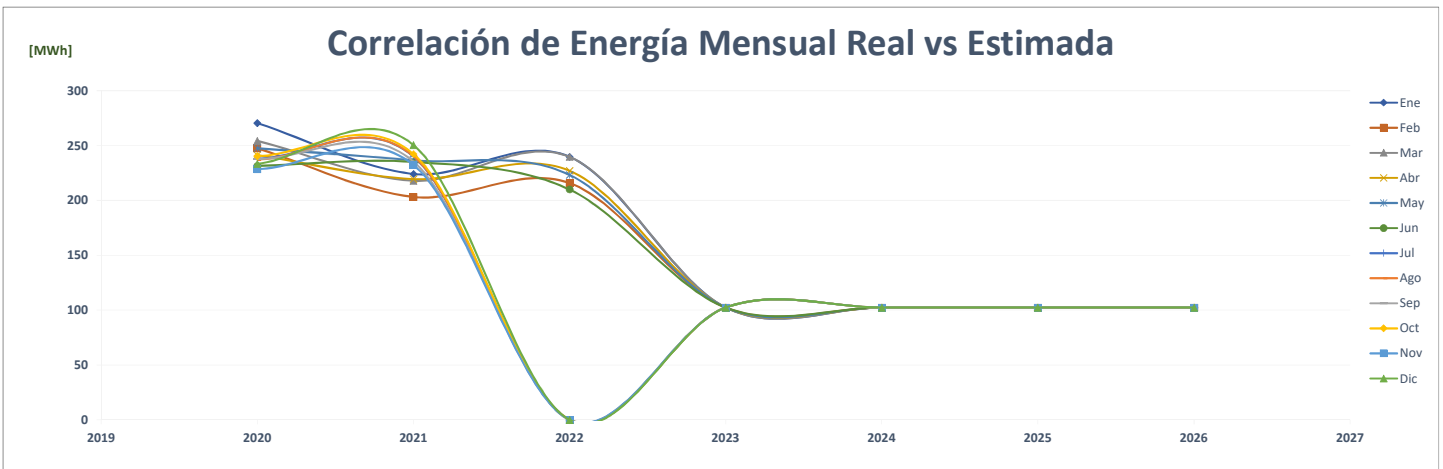
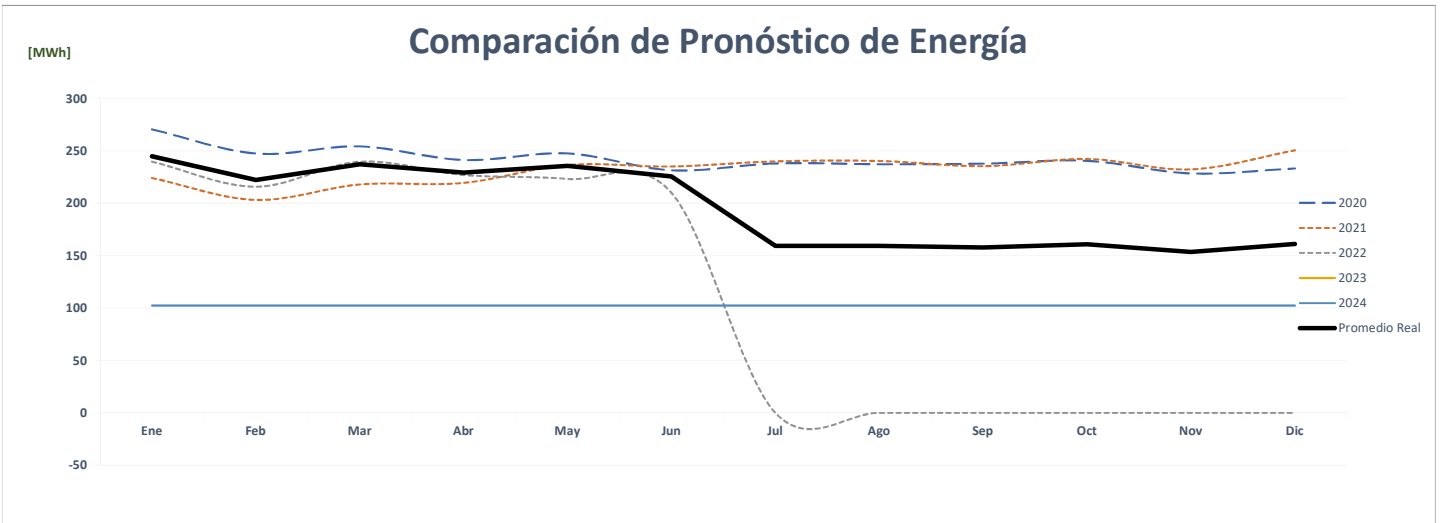
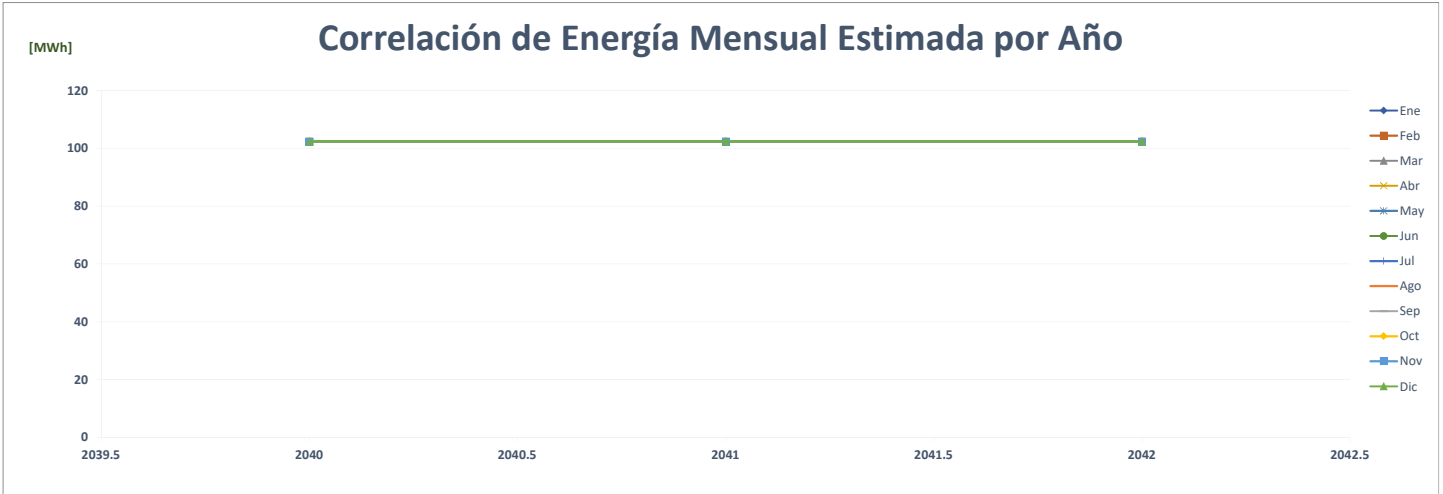



### Comparación de S99 Balboa

		ENERGÍA (MWh)												PROMEDIO	%	
	Año	Ene	Feb	Mar	Abr	May	Jun	Jul	Ago	Sep	Oct	Nov	Dic			
AÑO 2	2020													-	-	
AÑO 1	2021													-	0.0%	
AÑO 0	2022													-	0.0%	
AÑO 1	2023	90	90	90	90	90	90	90	90	90	90	90	90	90	90	0.0%
AÑO 2	2024	90	90	90	90	90	90	90	90	90	90	90	90	90	90	0.0%
AÑO 3	2025	90	90	90	90	90	90	90	90	90	90	90	90	90	90	0.0%
AÑO 4	2026	90	90	90	90	90	90	90	90	90	90	90	90	90	90	0.0%

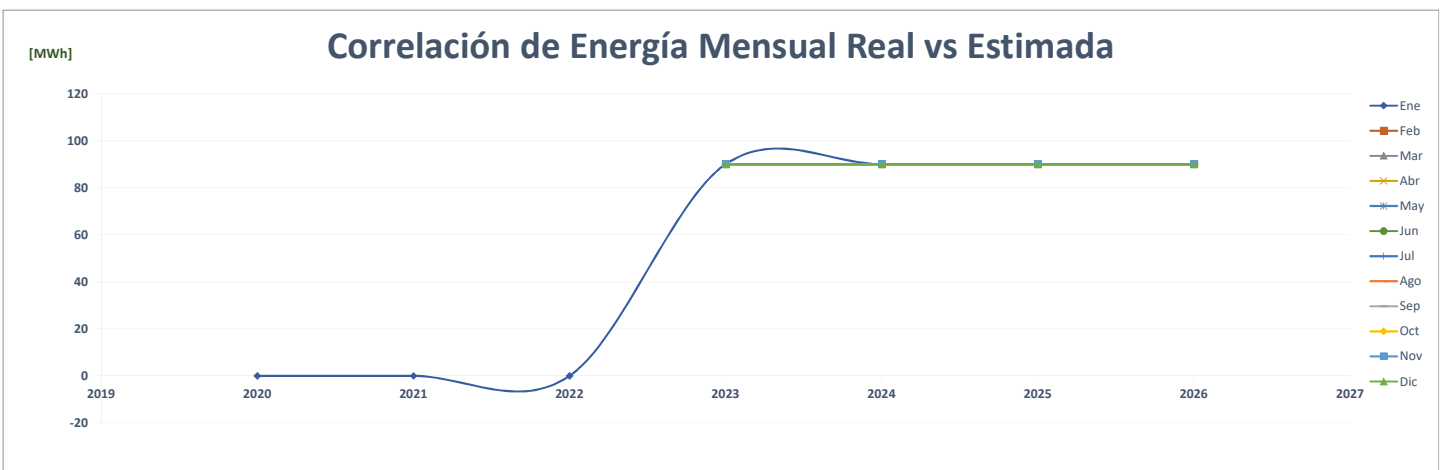
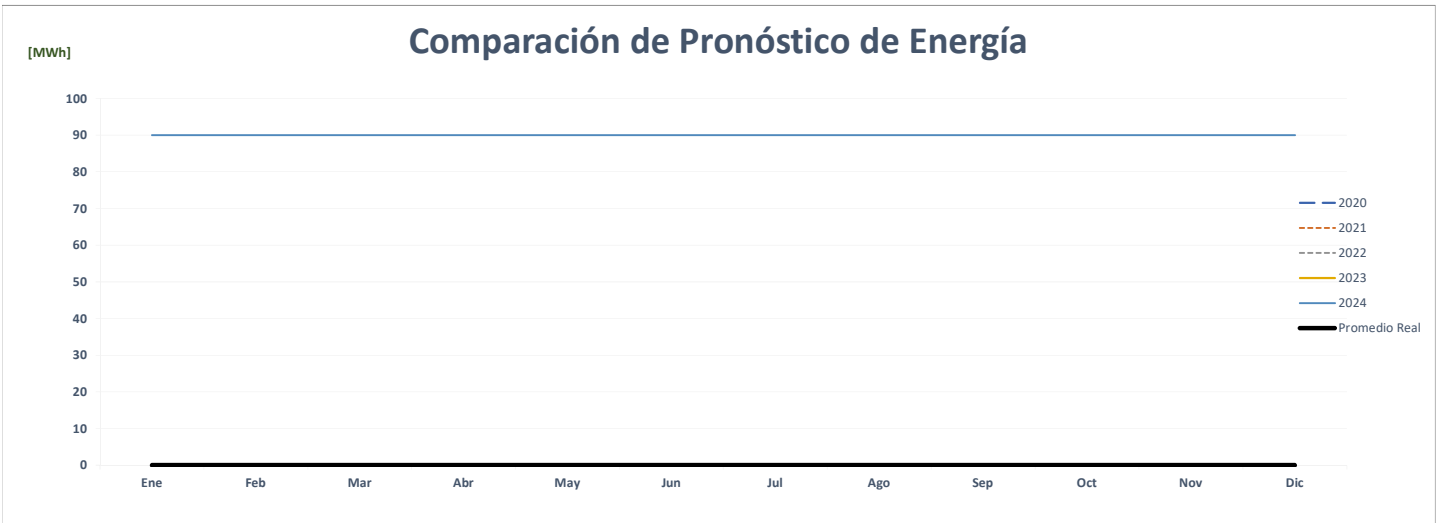
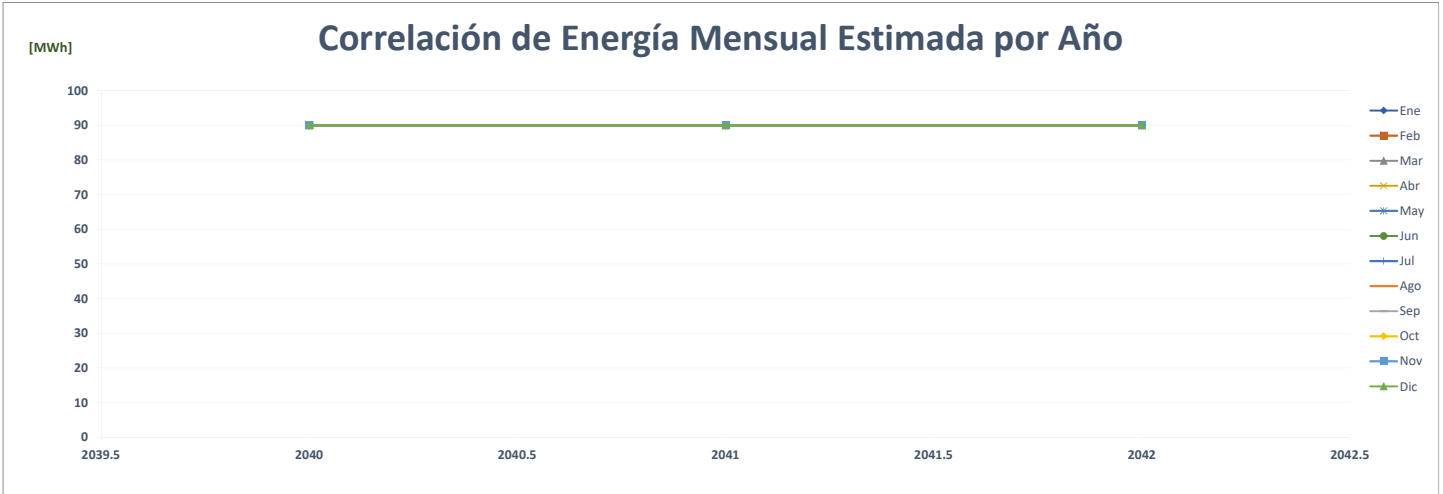





## Comparación de S99 Chanis

		ENERGÍA (MWh)												PROMEDIO	%
	Año	Ene	Feb	Mar	Abr	May	Jun	Jul	Ago	Sep	Oct	Nov	Dic		
AÑO 2	2020													-	-
AÑO 1	2021													-	0.0%
AÑO 0	2022													-	0.0%
AÑO 1	2023	82	82	82	82	82	82	82	82	82	82	82	82	82	0.0%
AÑO 2	2024	82	82	82	82	82	82	82	82	82	82	82	82	82	0.0%
AÑO 3	2025	82	82	82	82	82	82	82	82	82	82	82	82	82	0.0%
AÑO 4	2026	82	82	82	82	82	82	82	82	82	82	82	82	82	0.0%

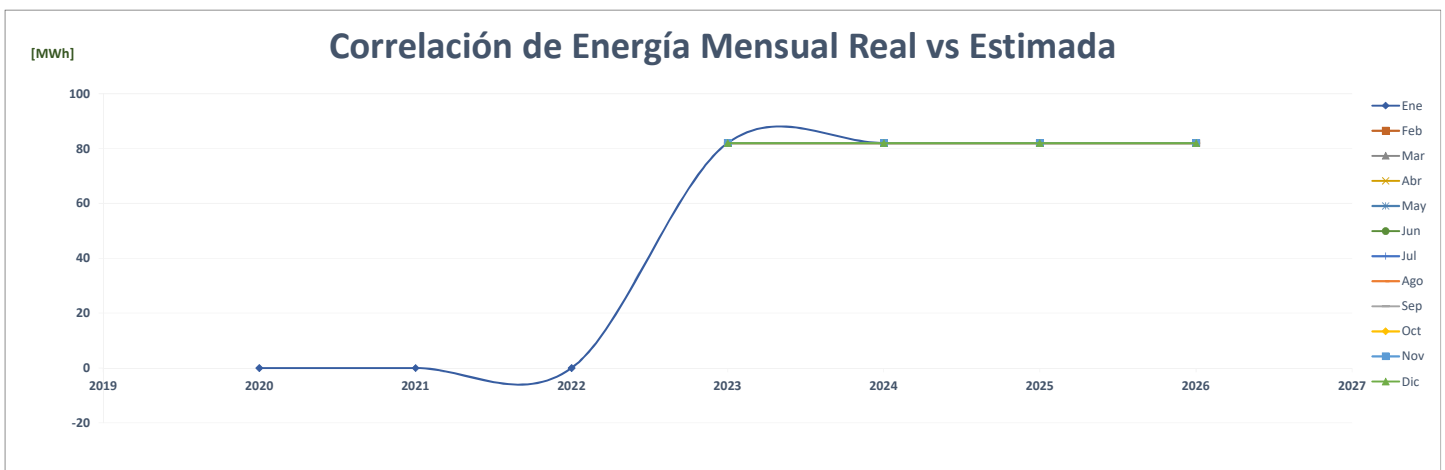
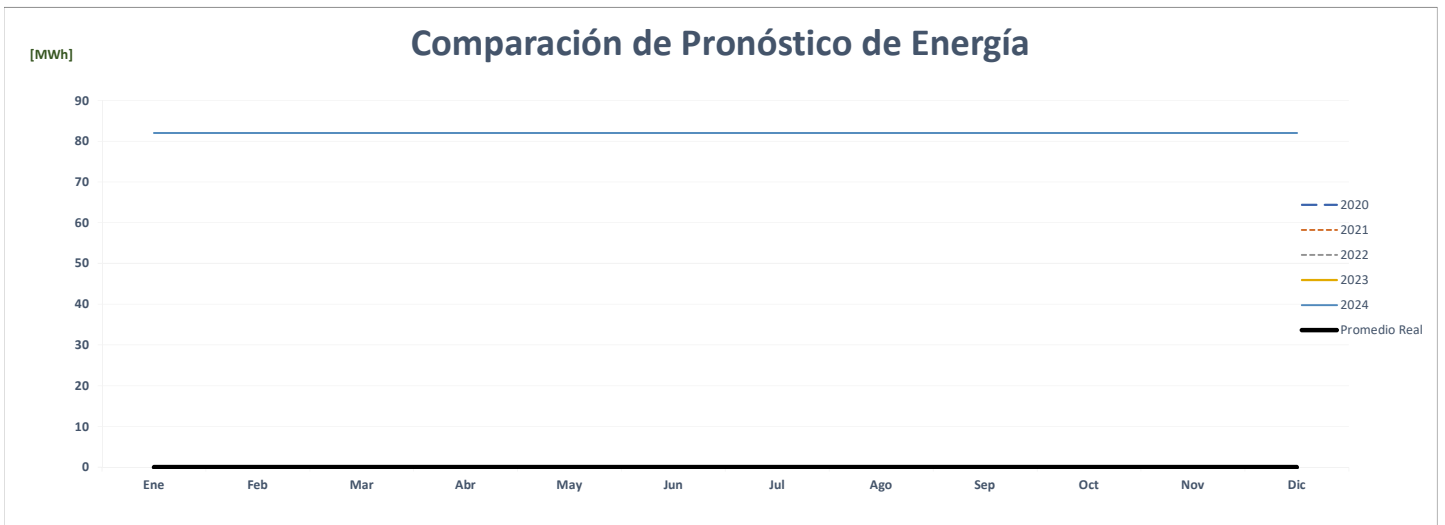
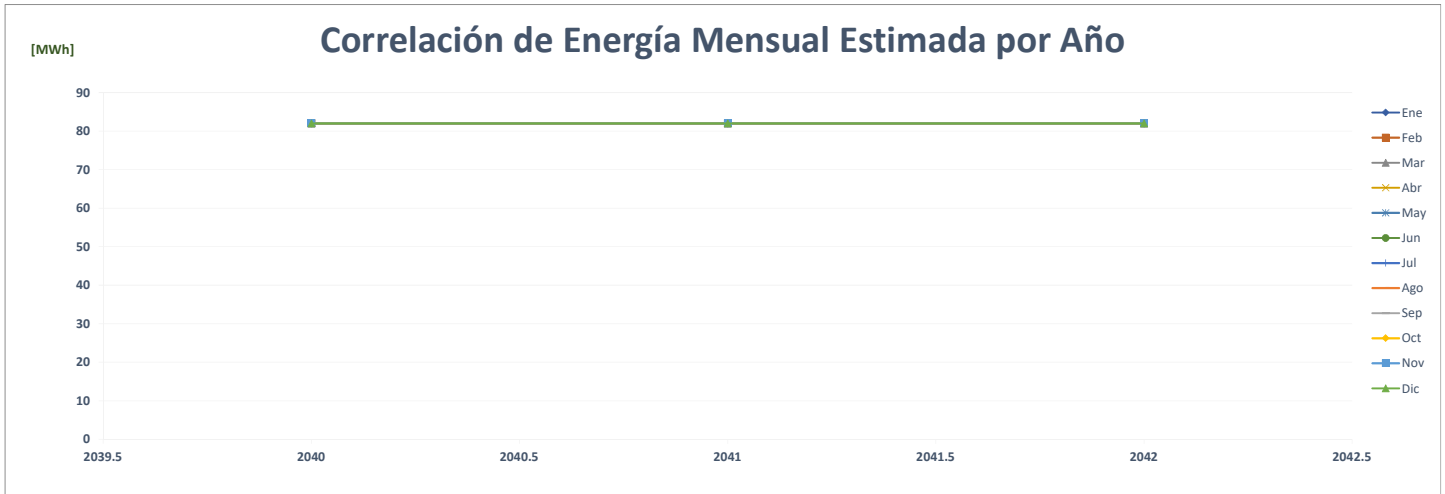

### Comparación de S99 Megamall

		ENERGÍA (MWh)												%	
	Año	Ene	Feb	Mar	Abr	May	Jun	Jul	Ago	Sep	Oct	Nov	Dic	PROMEDIO	
AÑO 2	2020													-	-
AÑO 1	2021													-	0.0%
AÑO 0	2022													-	0.0%
AÑO 1	2023	114	114	114	114	114	114	114	114	114	114	114	114	114	0.0%
AÑO 2	2024	114	114	114	114	114	114	114	114	114	114	114	114	114	0.0%
AÑO 3	2025	114	114	114	114	114	114	114	114	114	114	114	114	114	0.0%
AÑO 4	2026	114	114	114	114	114	114	114	114	114	114	114	114	114	0.0%

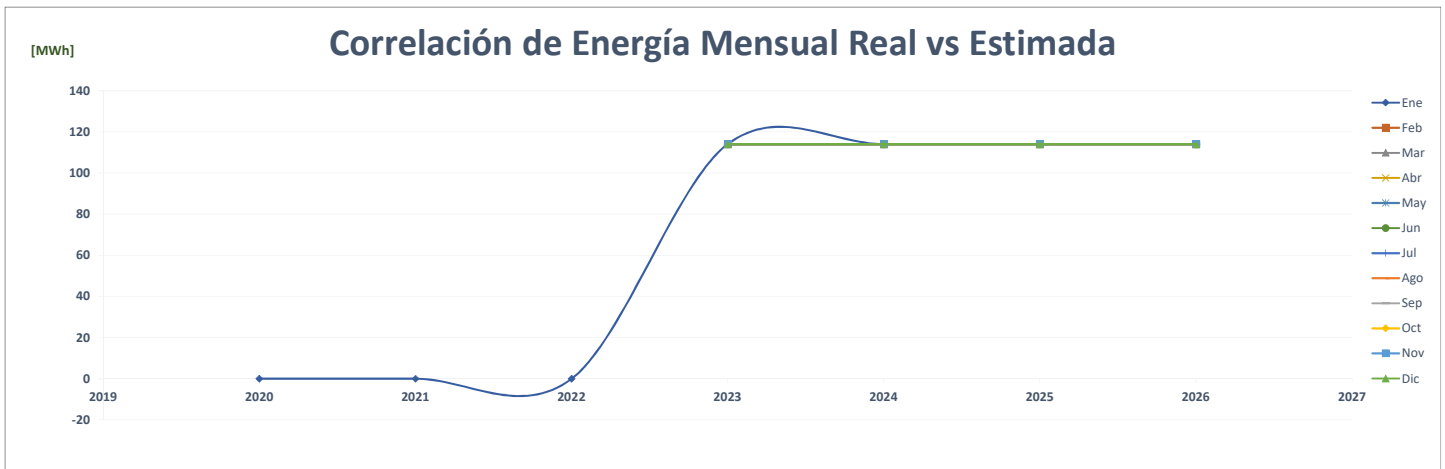
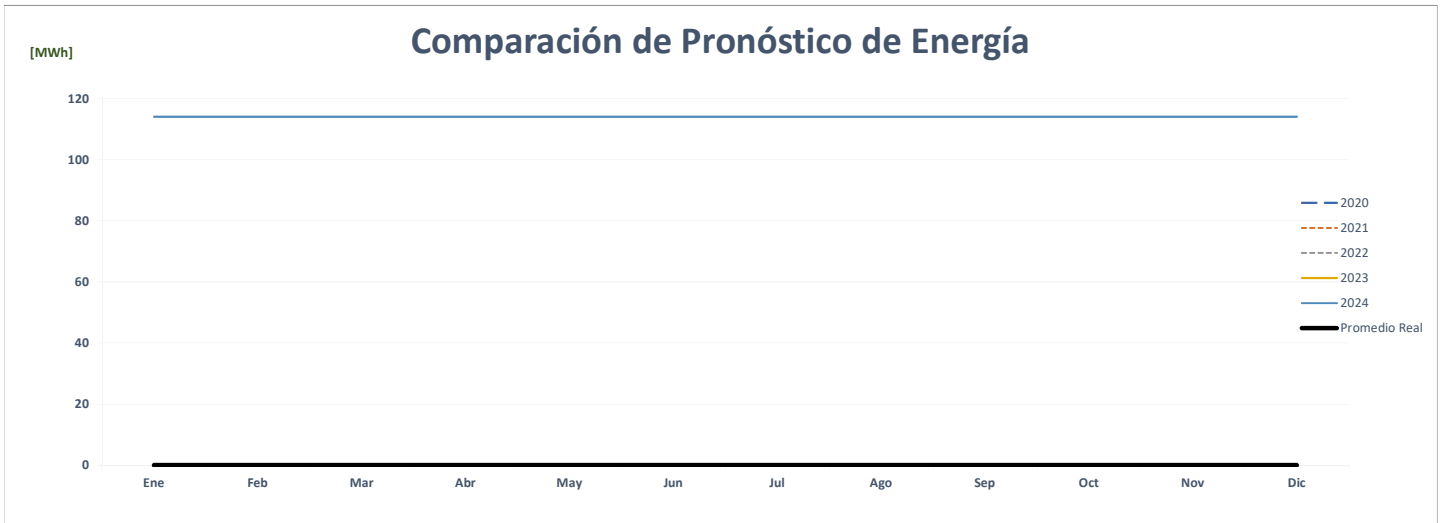
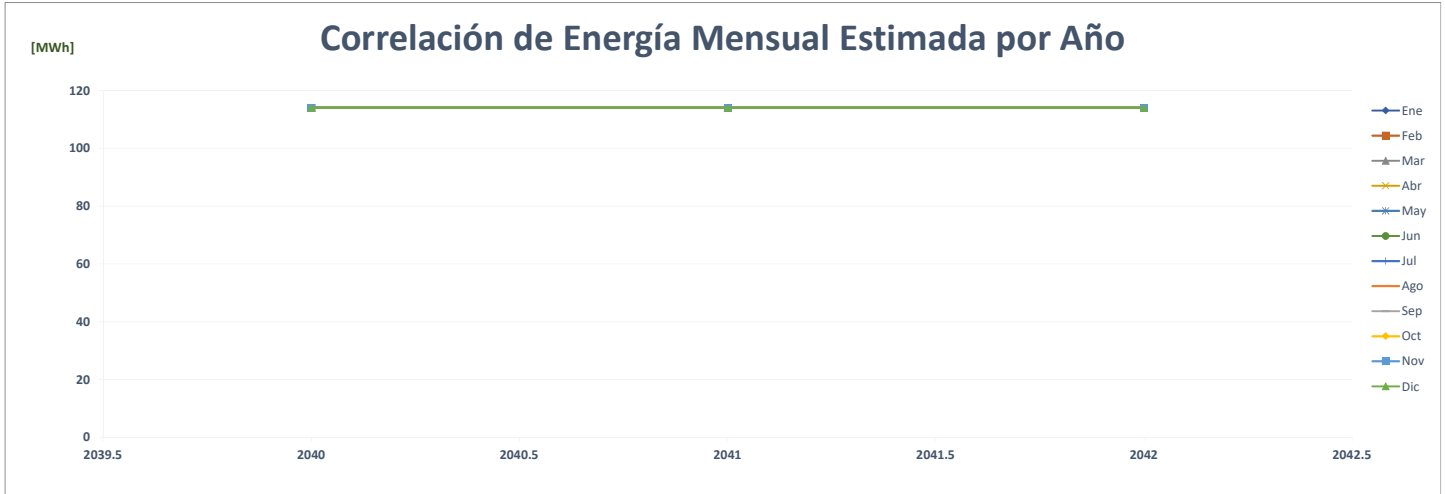

### Comparación de S99 Pedregal

		ENERGÍA (MWh)												PROMEDIO	%		
	Año	Ene	Feb	Mar	Abr	May	Jun	Jul	Ago	Sep	Oct	Nov	Dic				
AÑO 2	2020														-	-	
AÑO 1	2021														-	0.0%	
AÑO 0	2022														-	0.0%	
AÑO 1	2023	95	95	95	95	95	95	95	95	95	95	95	95	95	95	95	0.0%
AÑO 2	2024	95	95	95	95	95	95	95	95	95	95	95	95	95	95	95	0.0%
AÑO 3	2025	95	95	95	95	95	95	95	95	95	95	95	95	95	95	95	0.0%
AÑO 4	2026	95	95	95	95	95	95	95	95	95	95	95	95	95	95	95	0.0%

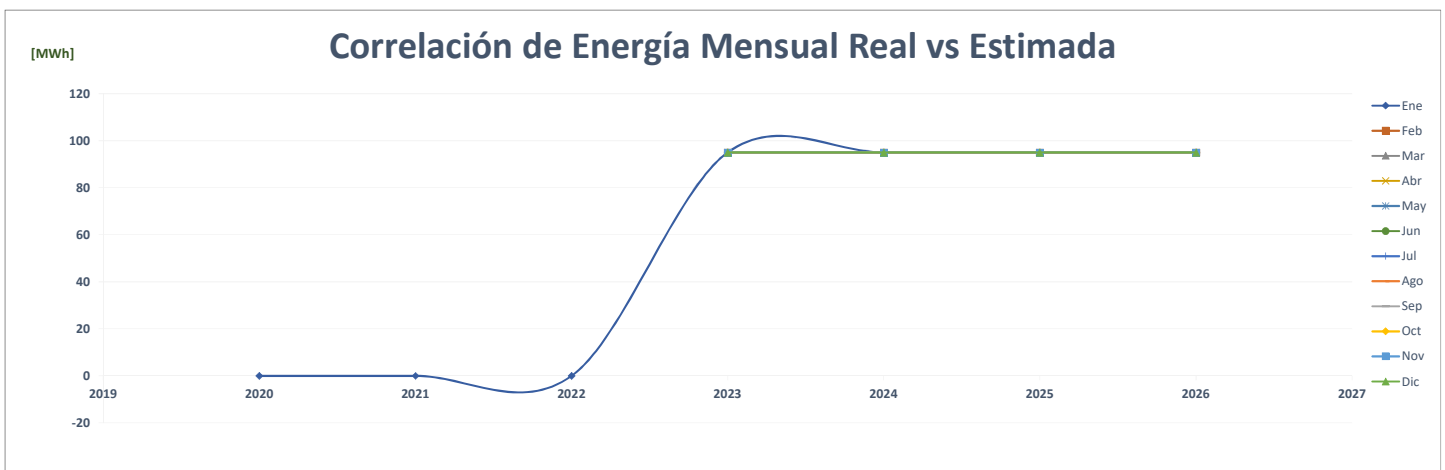
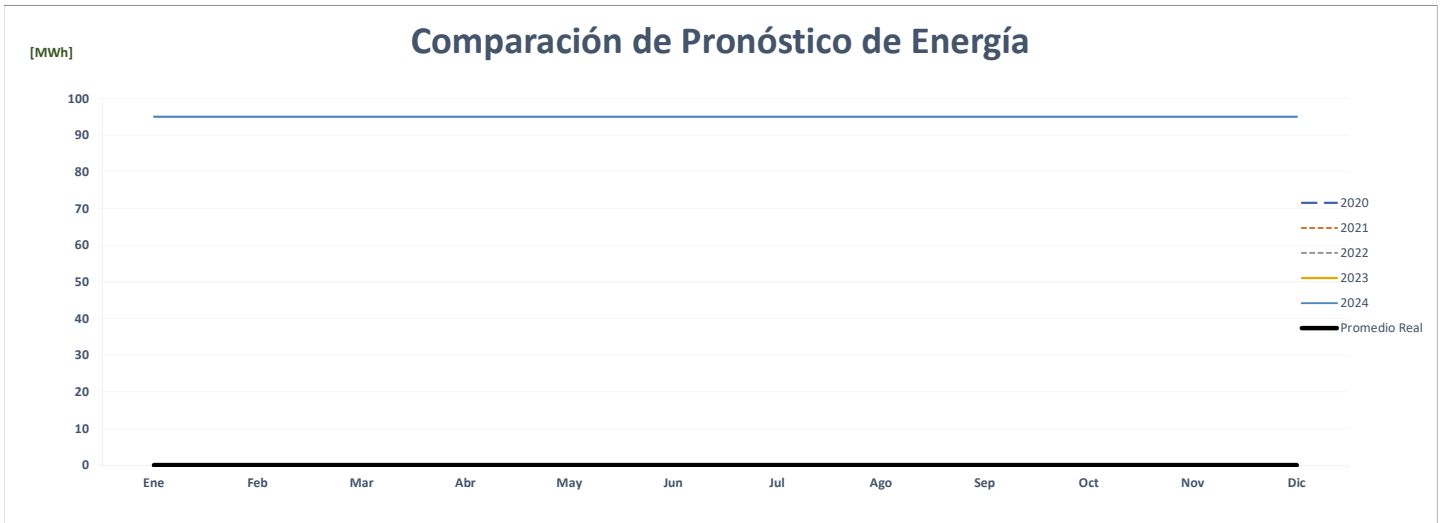
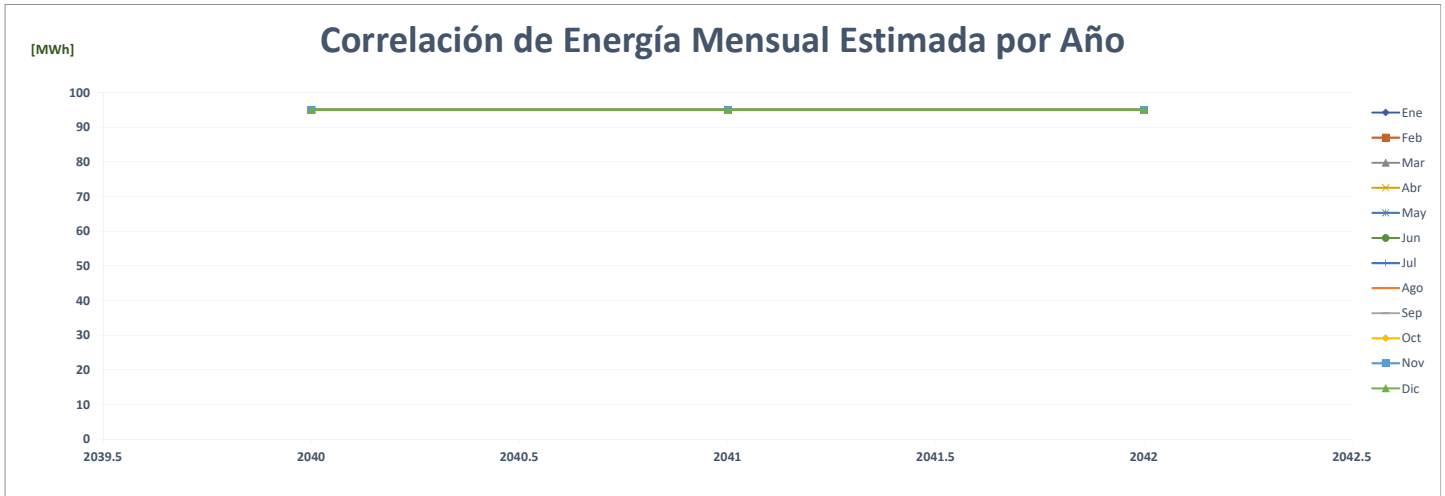



### Comparación de Generación Chen, S.A.

		ENERGÍA (MWh)													%
	Año	Ene	Feb	Mar	Abr	May	Jun	Jul	Ago	Sep	Oct	Nov	Dic	PROMEDIO	
AÑO 2	2020													-	-
AÑO 1	2021													-	0.0%
AÑO 0	2022													-	0.0%
AÑO 1	2023	54	51	53	52	50	50	53	51	54	55	52	52	<b>52</b>	<b>0.0%</b>
AÑO 2	2024	52	54	51	53	52	50	50	53	51	54	55	52	<b>52</b>	<b>0.0%</b>
AÑO 3	2025	52	54	51	53	52	50	50	53	51	54	55	52	<b>52</b>	<b>0.0%</b>
AÑO 4	2026	52	54	51	53	52	50	50	53	51	54	55	52	<b>52</b>	<b>0.0%</b>

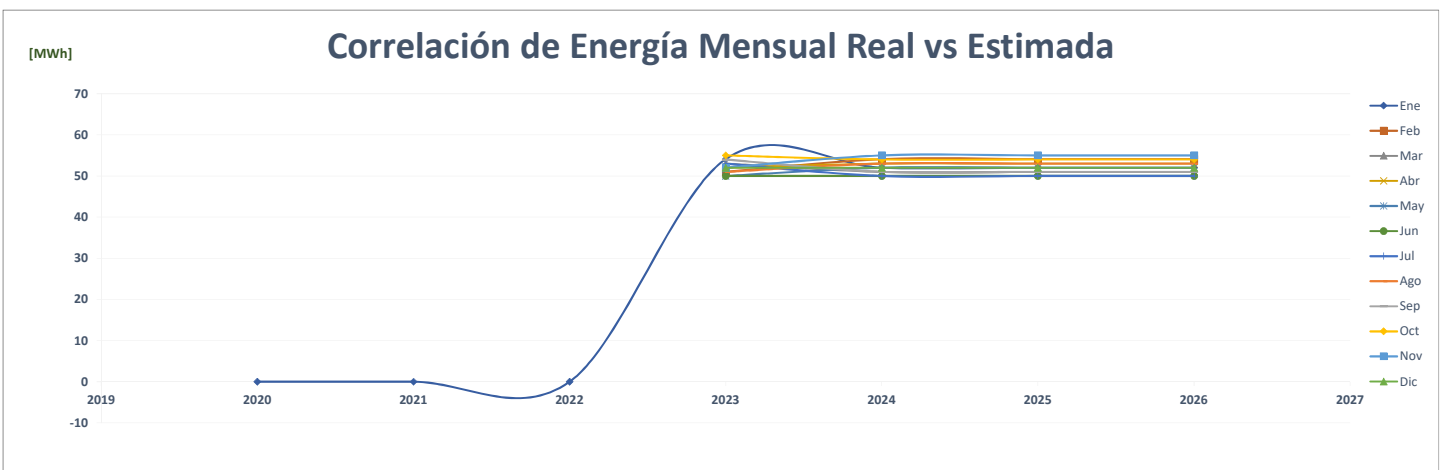
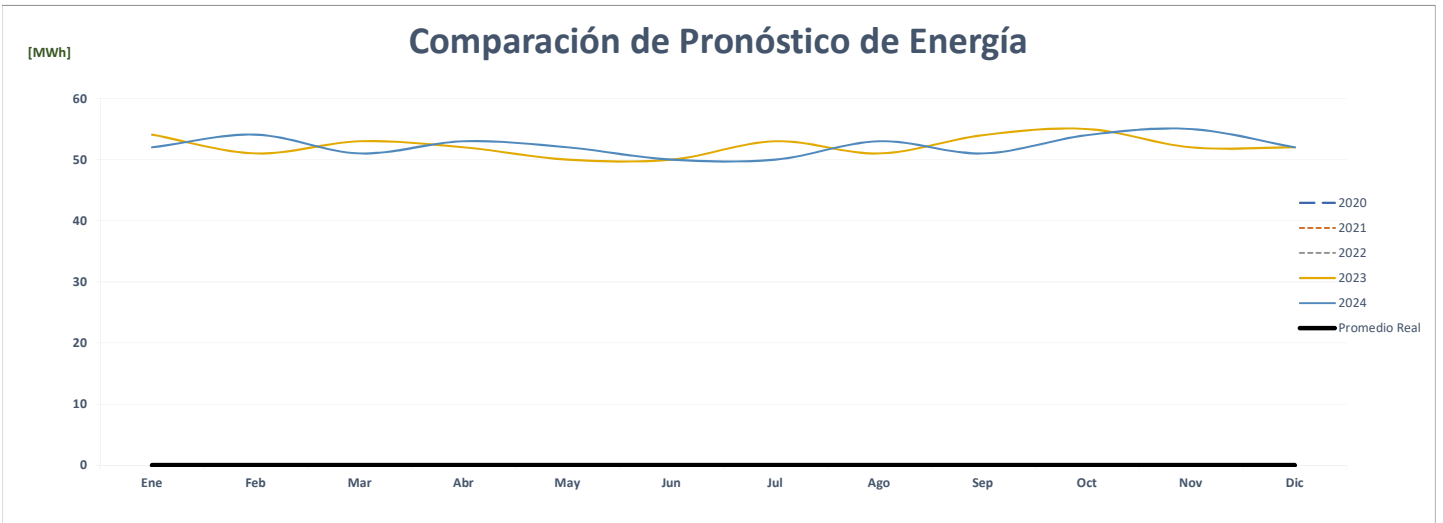
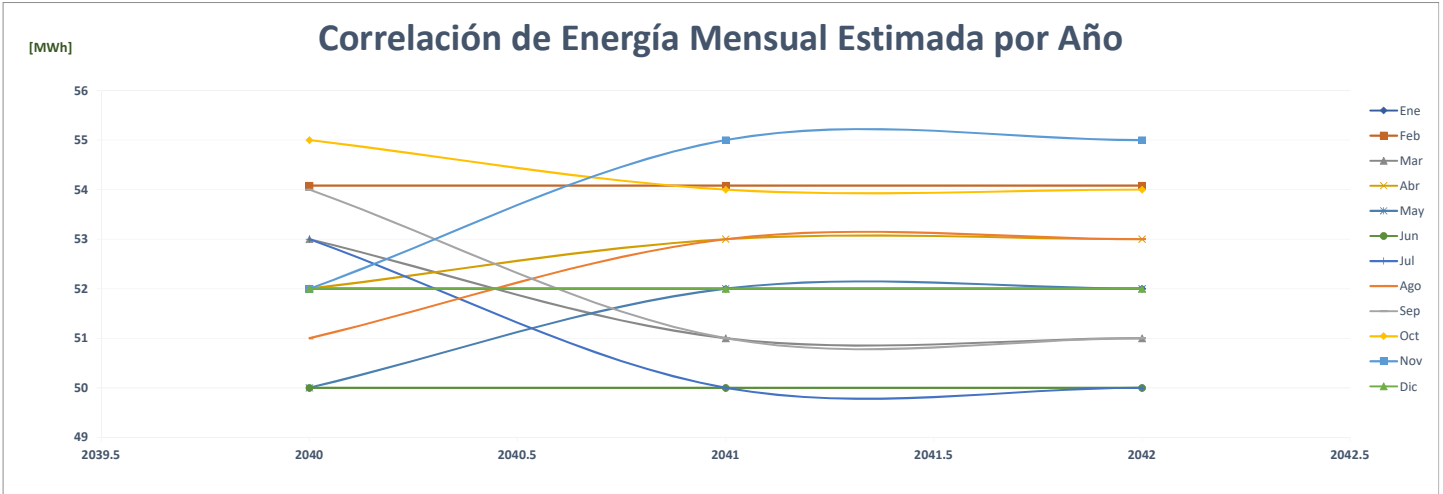

## Comparación de Súper Carnes Aguadulce - Importadora Virzi, S.A.

		ENERGÍA (MWh)												PROMEDIO	%
	Año	Ene	Feb	Mar	Abr	May	Jun	Jul	Ago	Sep	Oct	Nov	Dic		
AÑO 2	2020	-	-	-	-	-	-	-	-	-	-	82	61	<b>12</b>	-
AÑO 1	2021	54	53	64	61	63	70	88	92	90	94	94	106	<b>77</b>	<b>547.8%</b>
AÑO 0	2022	97	93	109	102	99	95	-	-	-	-	-	-	<b>50</b>	<b>-35.7%</b>
AÑO 1	2023	98	89	88	86	99	92	98	89	88	86	80	91	<b>90</b>	<b>81.7%</b>
AÑO 2	2024	91	98	89	88	86	99	92	98	89	88	86	80	<b>90</b>	<b>0.0%</b>
AÑO 3	2025	91	98	89	88	86	99	92	98	89	88	86	80	<b>90</b>	<b>0.0%</b>
AÑO 4	2026	91	98	89	88	86	99	92	98	89	88	86	80	<b>90</b>	<b>0.0%</b>

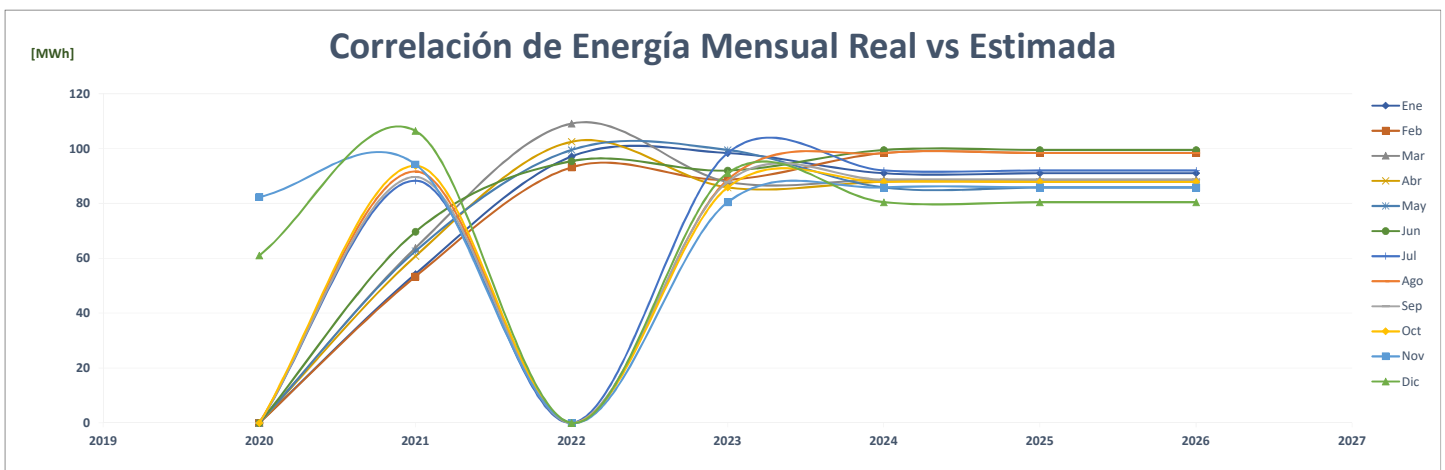
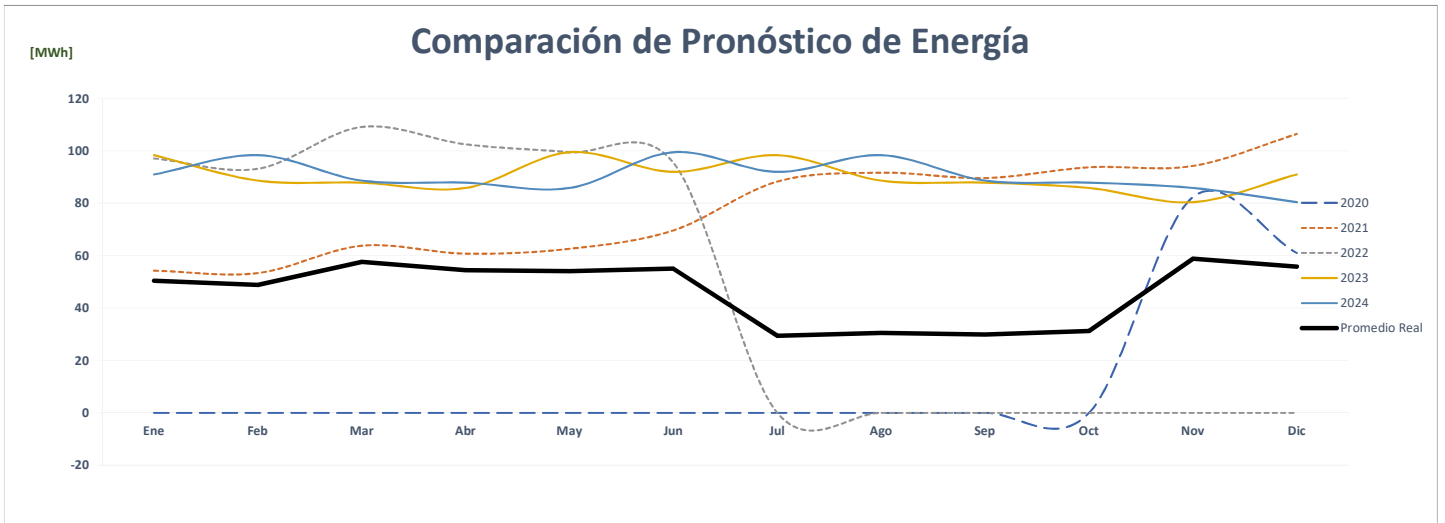
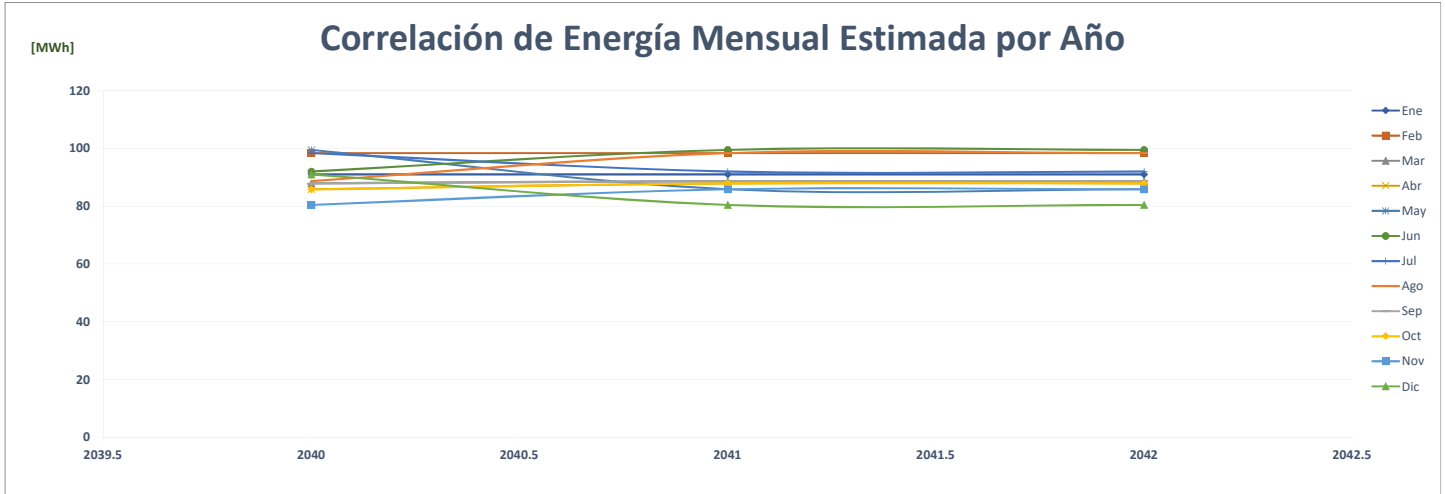

### Comparación de Super Carnes Chitré

ENERGÍA (MWh)														PROMEDIO	%
Año	Ene	Feb	Mar	Abr	May	Jun	Jul	Ago	Sep	Oct	Nov	Dic			
AÑO 2	2020	-	-	121	104	110	110	111	110	112	118	110	117	<b>94</b>	-
AÑO 1	2021	109	106	132	128	127	116	113	116	119	122	118	124	<b>119</b>	<b>27.4%</b>
AÑO 0	2022	124	117	132	123	123	111	-	-	-	-	-	-	<b>61</b>	<b>-49.0%</b>
AÑO 1	2023	124	117	132	123	123	116	119	120	116	119	115	118	<b>120</b>	<b>97.6%</b>
AÑO 2	2024	118	124	117	132	123	123	116	119	120	116	119	115	<b>120</b>	<b>0.0%</b>
AÑO 3	2025	118	124	117	132	123	123	116	119	120	116	119	115	<b>120</b>	<b>0.0%</b>
AÑO 4	2026	118	124	117	132	123	123	116	119	120	116	119	115	<b>120</b>	<b>0.0%</b>

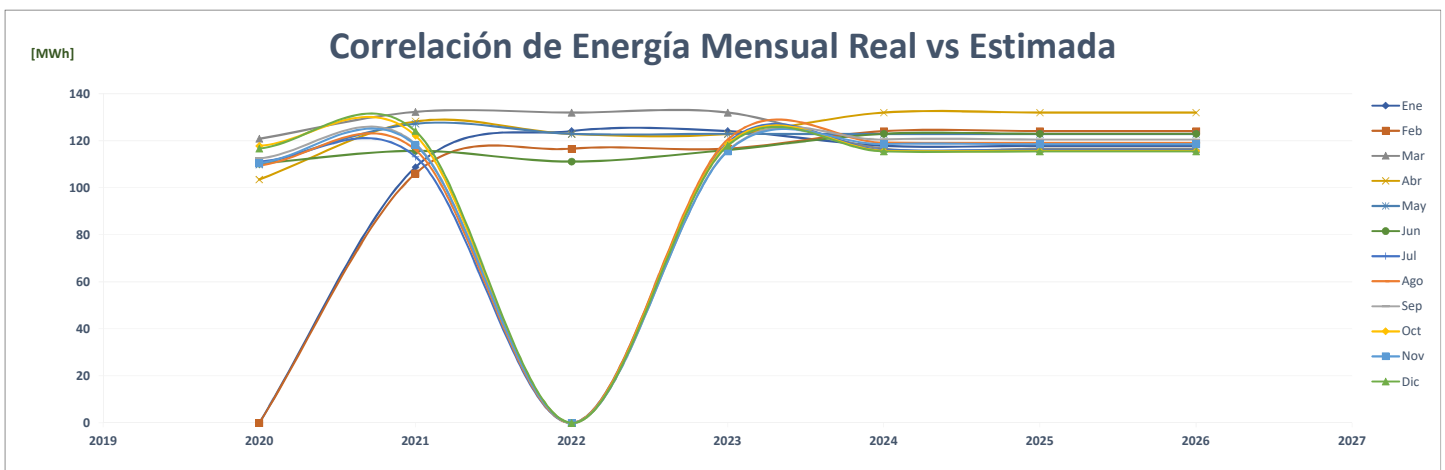
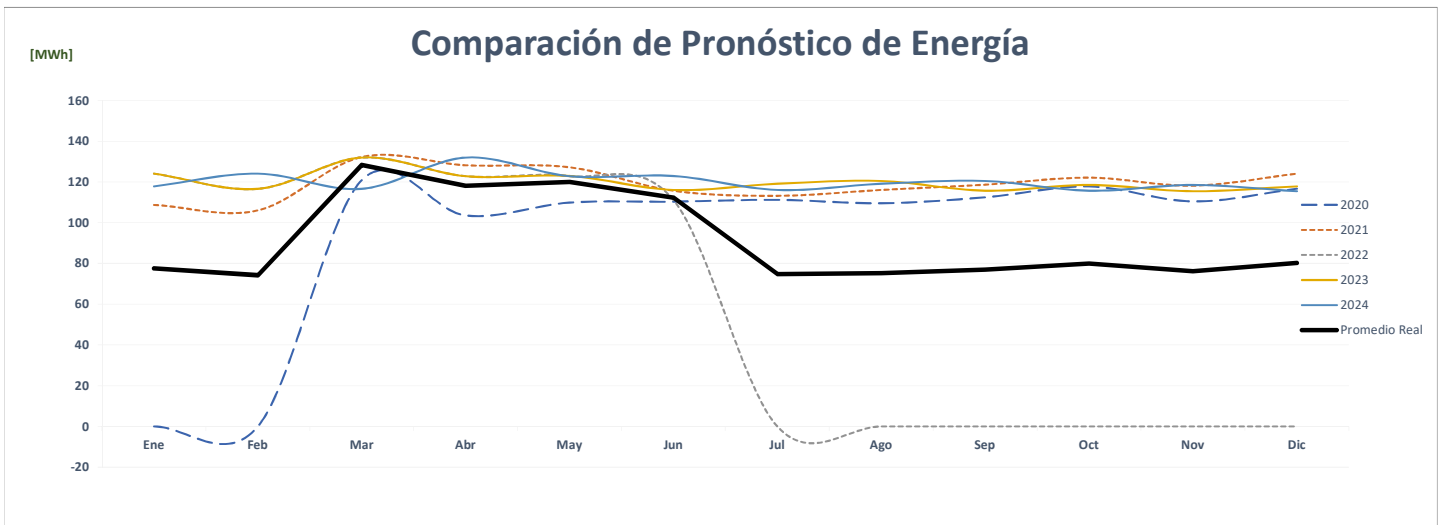
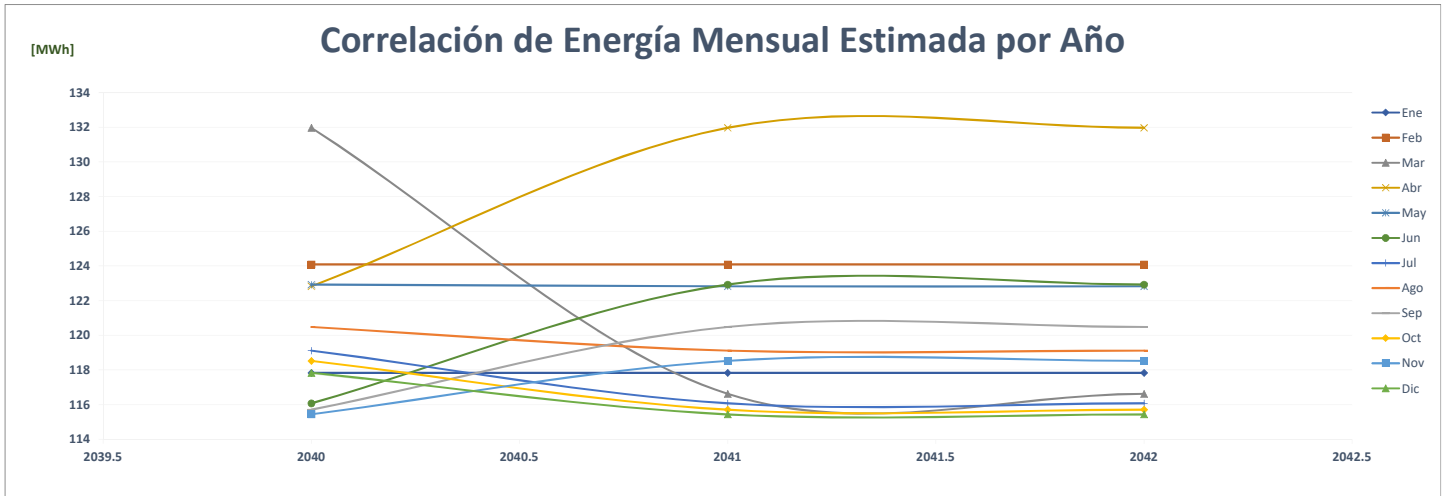

## Comparación de Súper Carnes Canto Del Llano

		ENERGÍA (MWh)												%		
	Año	Ene	Feb	Mar	Abr	May	Jun	Jul	Ago	Sep	Oct	Nov	Dic	PROMEDIO		
AÑO 2	2020	108	106	110	92	98	104	105	103	110	118	110	110	110	<b>106</b>	-
AÑO 1	2021	101	104	124	120	118	109	118	123	119	122	115	123	116	<b>116</b>	<b>9.4%</b>
AÑO 0	2022	119	101	124	114	120	101	-	-	-	-	-	-	57	<b>-51.4%</b>	
AÑO 1	2023	124	105	129	119	125	112	118	109	101	122	113	123	117	<b>106.2%</b>	
AÑO 2	2024	123	125	105	130	119	125	112	118	109	102	122	113	117	<b>0.2%</b>	
AÑO 3	2025	123	125	105	130	119	125	112	118	109	102	122	113	117	<b>0.0%</b>	
AÑO 4	2026	123	125	105	130	119	125	112	118	109	102	122	113	117	<b>0.0%</b>	

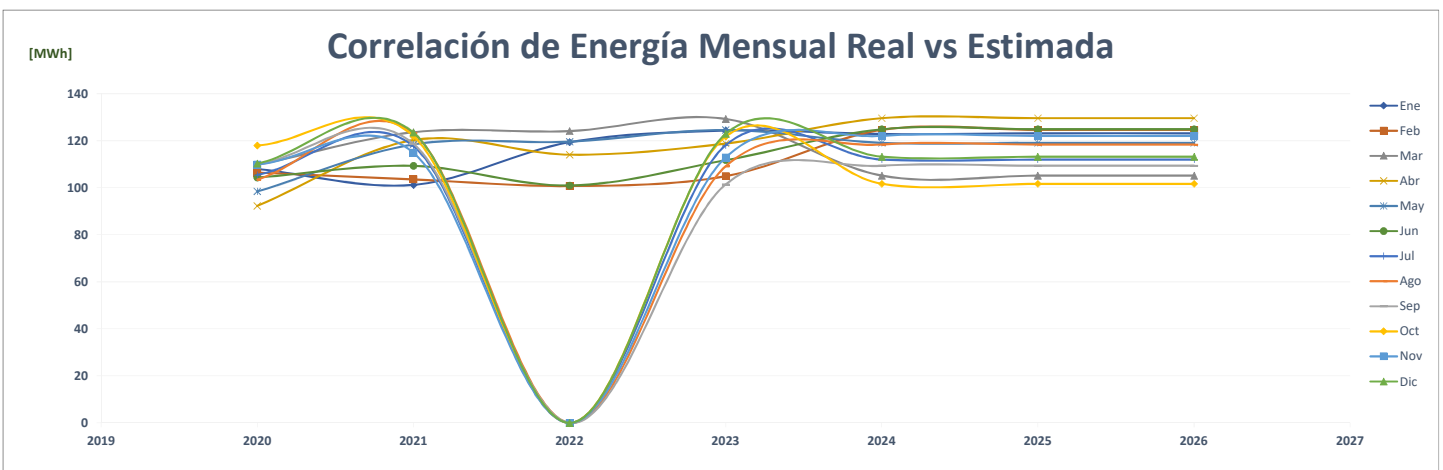
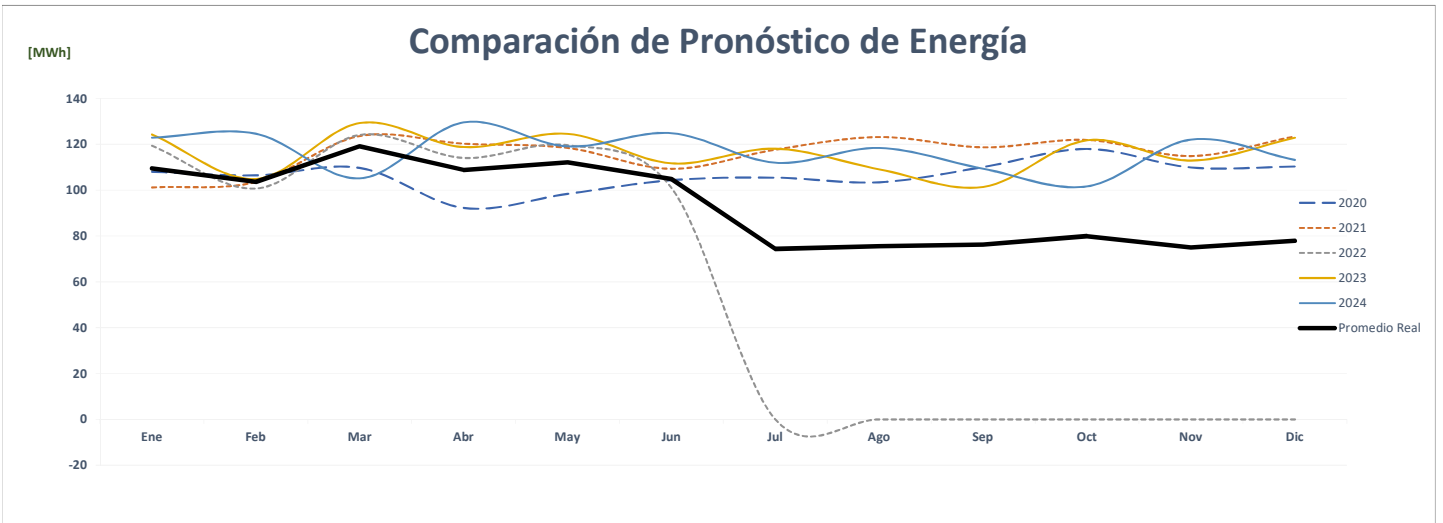
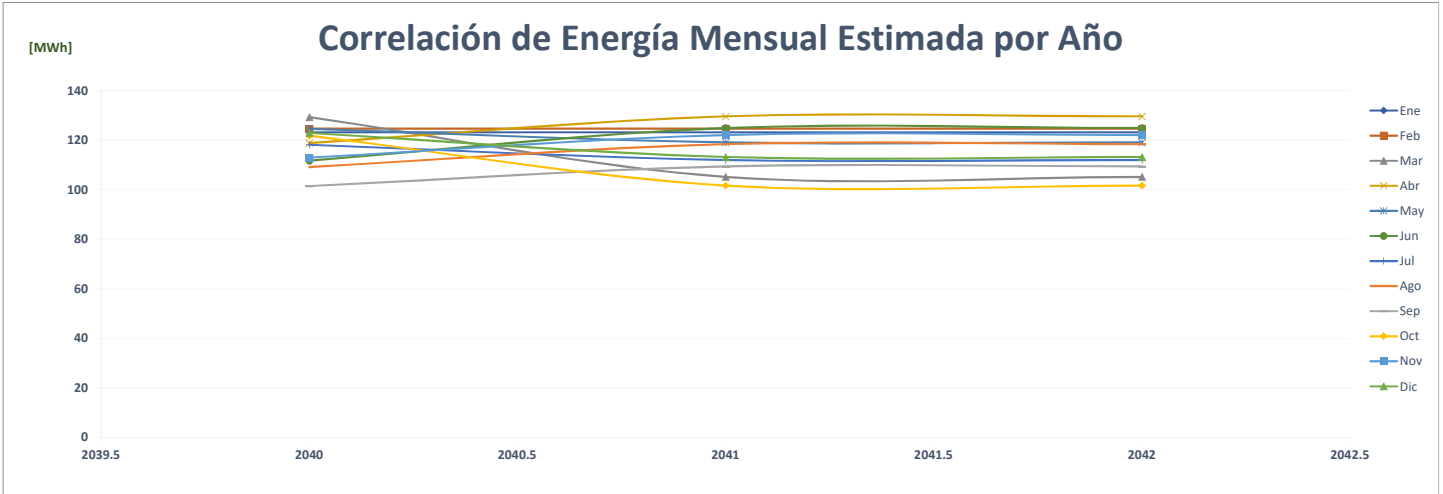



### Comparación de Súper Carnes Palermo - Importadora Virzi, S.A.

		ENERGÍA (MWh)													%
	Año	Ene	Feb	Mar	Abr	May	Jun	Jul	Ago	Sep	Oct	Nov	Dic	PROMEDIO	
AÑO 2	2020	-	-	-	-	-	-	-	-	-	-	86	91	15	-
AÑO 1	2021	84	79	98	95	92	87	91	92	89	92	88	98	90	513.0%
AÑO 0	2022	92	85	100	95	99	91	-	-	-	-	-	-	47	-48.2%
AÑO 1	2023	95	95	94	95	99	94	95	95	94	95	94	98	95	103.5%
AÑO 2	2024	98	95	95	94	95	99	94	95	95	94	95	94	95	0.0%
AÑO 3	2025	98	95	95	94	95	99	94	95	95	94	95	94	95	0.0%
AÑO 4	2026	98	95	95	94	95	99	94	95	95	94	95	94	95	0.0%

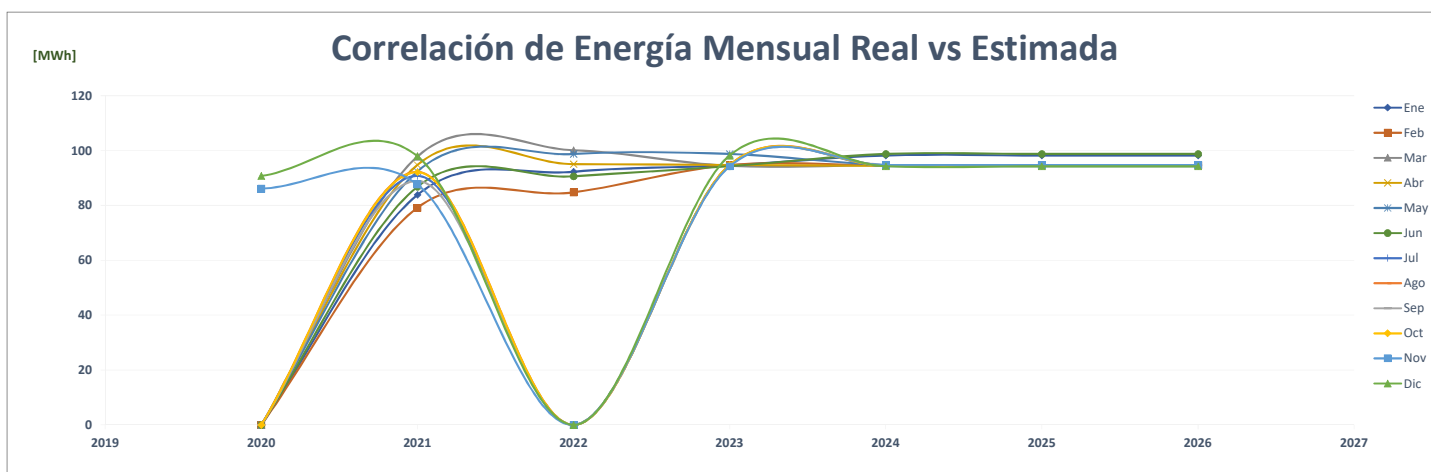
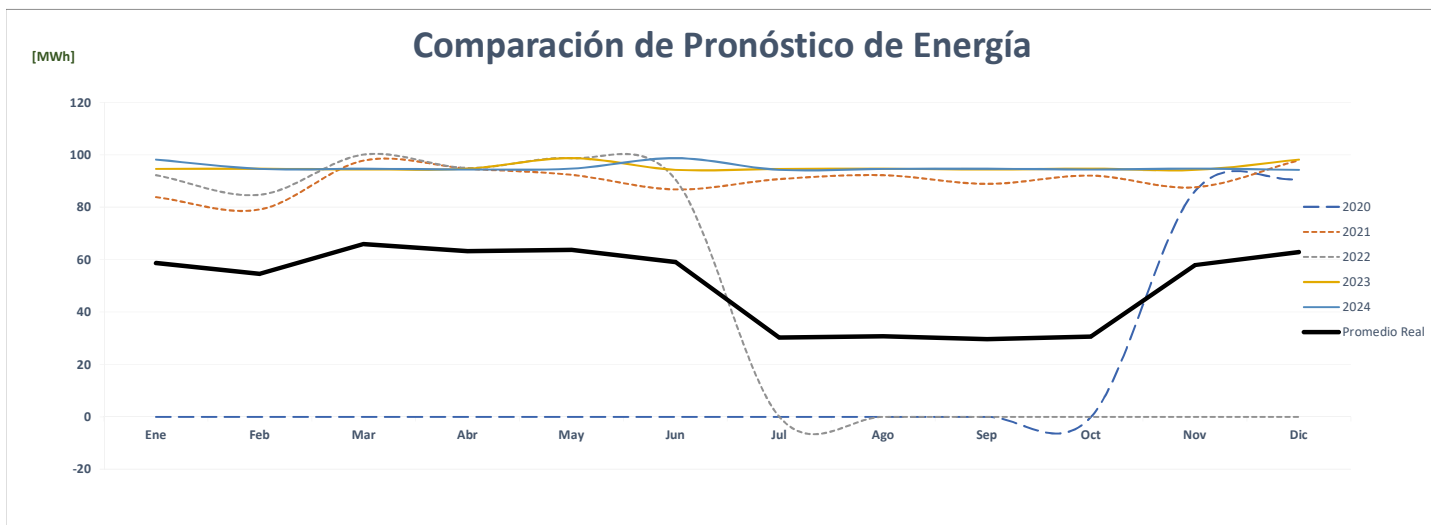
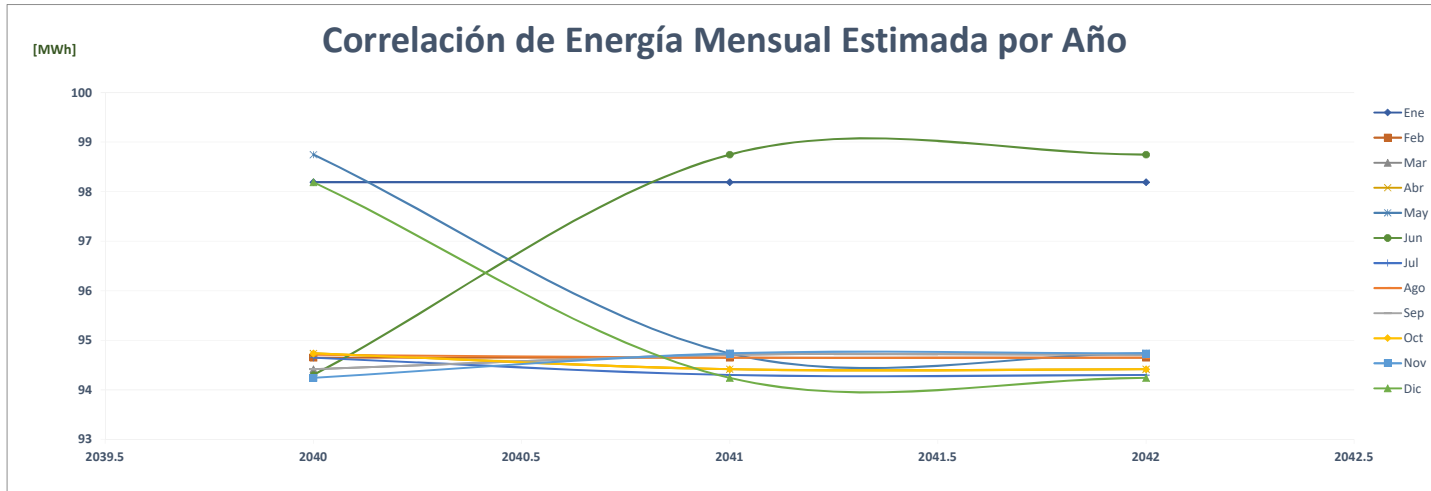

## Comparación de Súper Carnes Penonomé

		ENERGÍA (MWh)												PROMEDIO	%
	Año	Ene	Feb	Mar	Abr	May	Jun	Jul	Ago	Sep	Oct	Nov	Dic		
AÑO 2	2020	107	110	114	92	96	88	92	96	91	103	96	99	<b>99</b>	-
AÑO 1	2021	85	89	110	109	117	109	106	104	108	106	106	113	<b>105</b>	<b>6.5%</b>
AÑO 0	2022	108	102	120	118	122	118	-	-	-	-	-	-	<b>57</b>	<b>-45.4%</b>
AÑO 1	2023	110	105	123	121	124	88	97	99	83	104	97	113	<b>105</b>	<b>83.6%</b>
AÑO 2	2024	113	110	105	123	121	125	88	97	99	83	104	97	<b>105</b>	<b>0.0%</b>
AÑO 3	2025	113	110	105	123	121	125	88	97	99	83	104	97	<b>105</b>	<b>0.0%</b>
AÑO 4	2026	113	110	105	123	121	125	88	97	99	83	104	97	<b>105</b>	<b>0.0%</b>

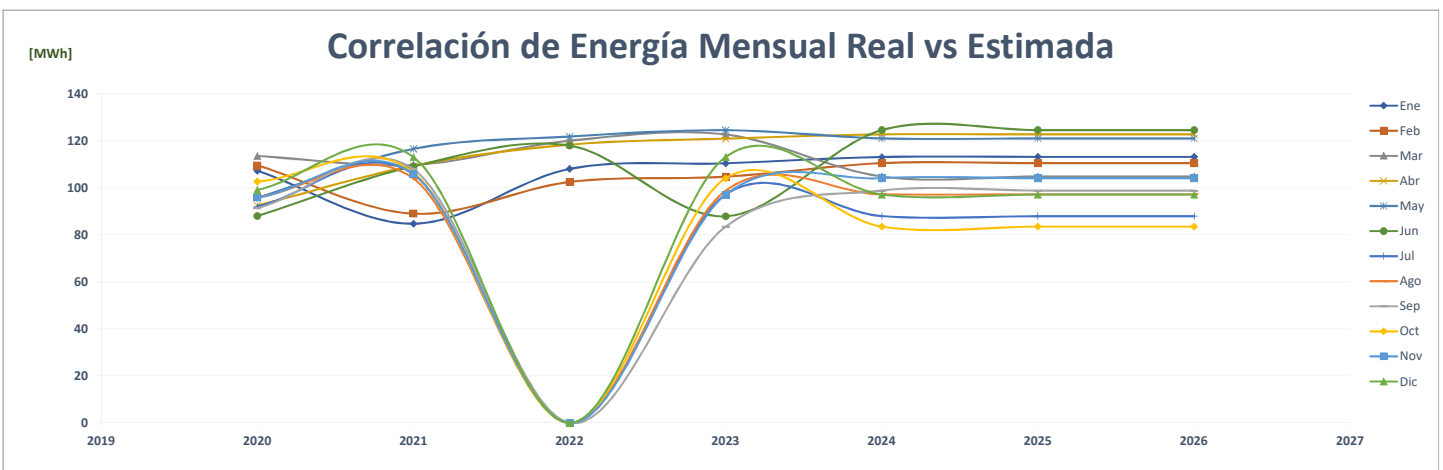
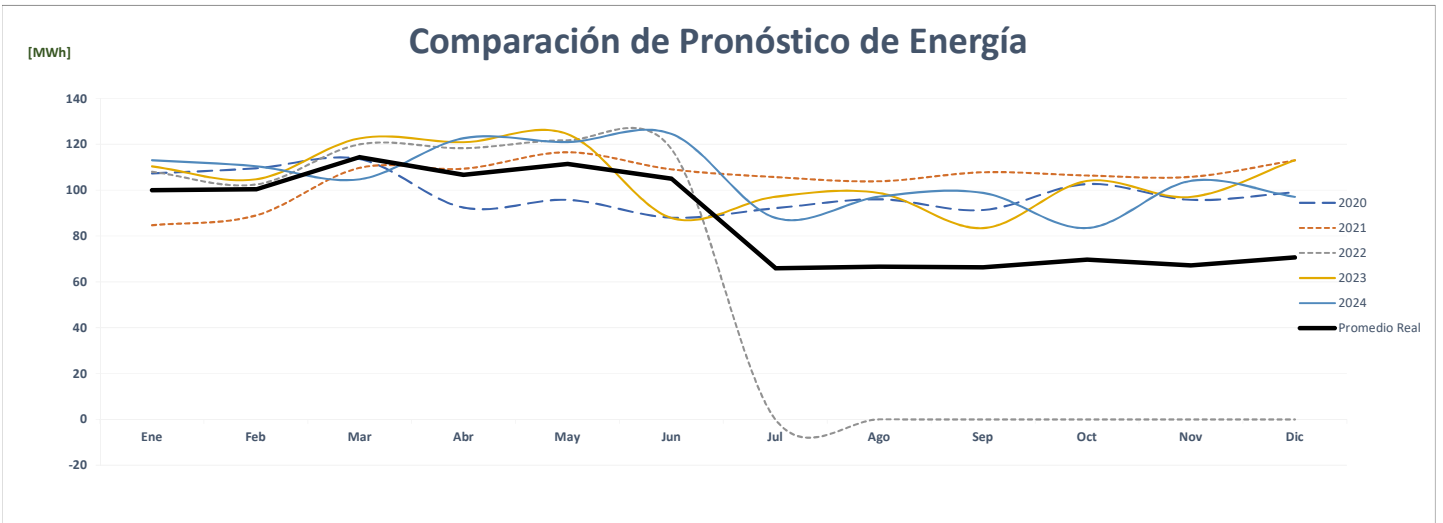
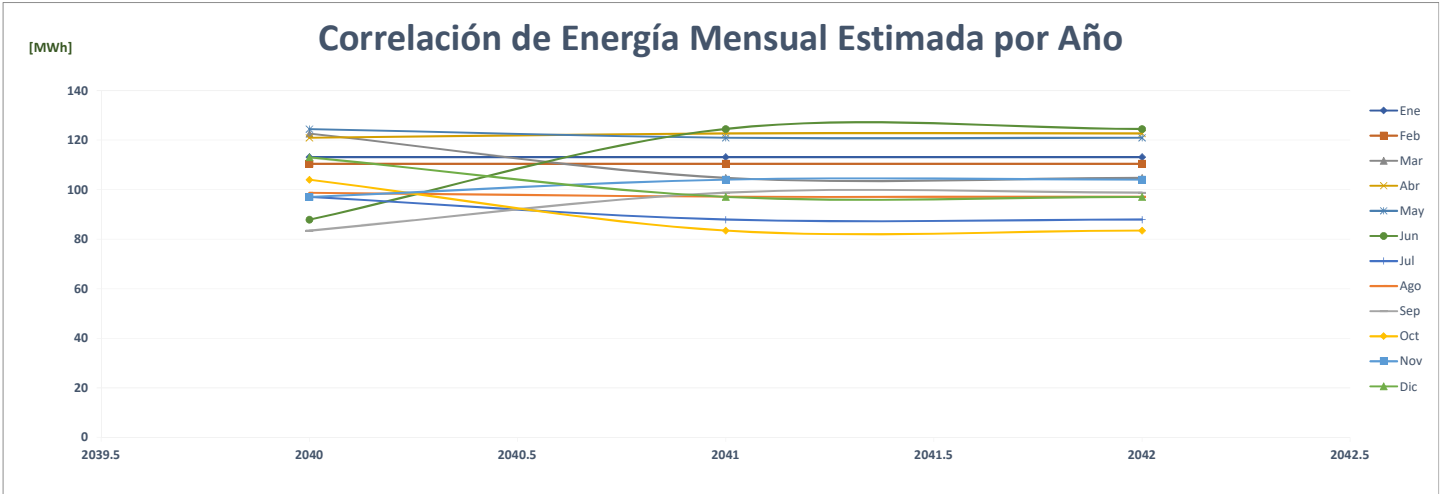

### Comparación de Super Carnes Las Tablas

		ENERGÍA (MWh)													%
	Año	Ene	Feb	Mar	Abr	May	Jun	Jul	Ago	Sep	Oct	Nov	Dic	PROMEDIO	
AÑO 2	2020	-	-	-	-	106	98	103	103	103	107	101	105	<b>69</b>	-
AÑO 1	2021	99	97	112	116	108	108	103	97	105	109	107	115	<b>106</b>	<b>54.4%</b>
AÑO 0	2022	111	104	117	107	106	101	-	-	-	-	-	-	<b>54</b>	<b>-49.4%</b>
AÑO 1	2023	111	104	117	107	106	104	103	110	102	107	106	107	<b>107</b>	<b>98.8%</b>
AÑO 2	2024	107	111	104	117	107	106	104	103	110	102	107	106	<b>107</b>	<b>0.0%</b>
AÑO 3	2025	107	111	104	117	107	106	104	103	110	102	107	106	<b>107</b>	<b>0.0%</b>
AÑO 4	2026	107	111	104	117	107	106	104	103	110	102	107	106	<b>107</b>	<b>0.0%</b>

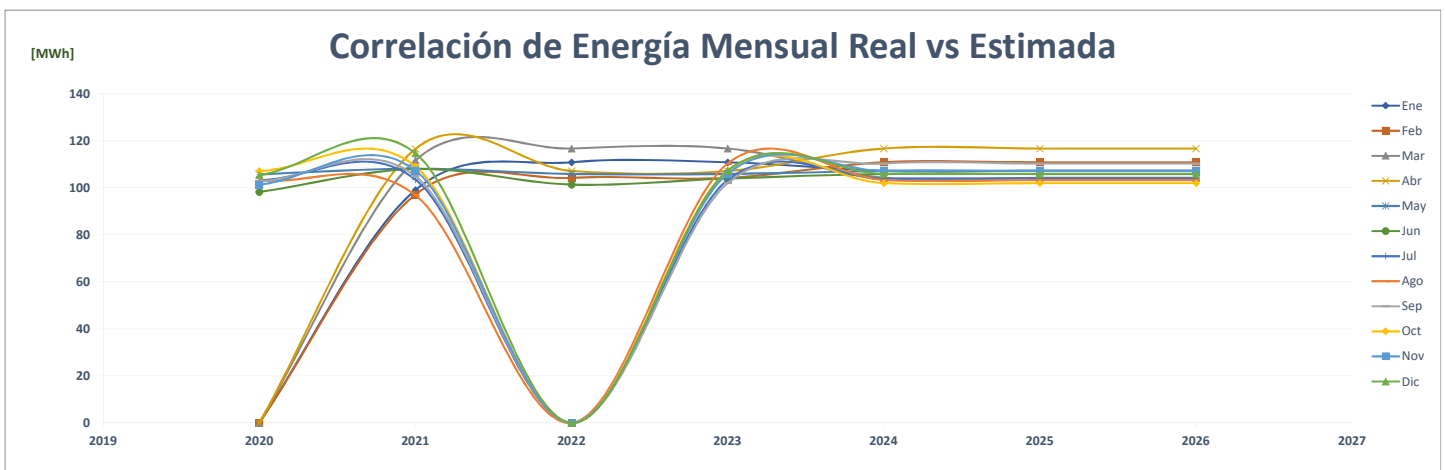
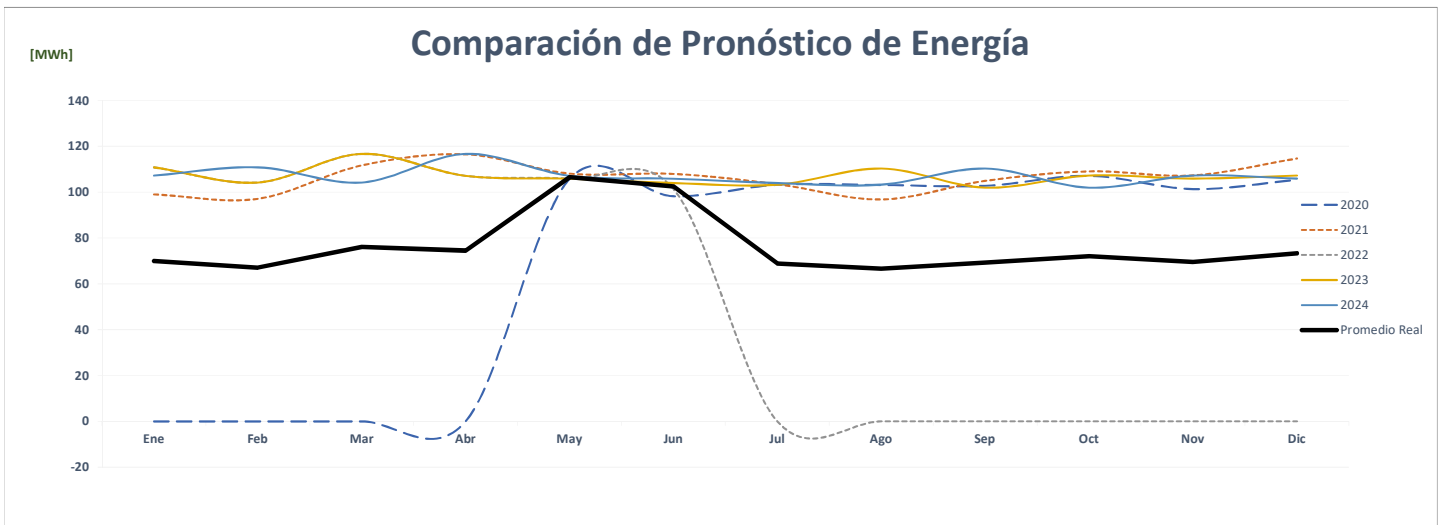
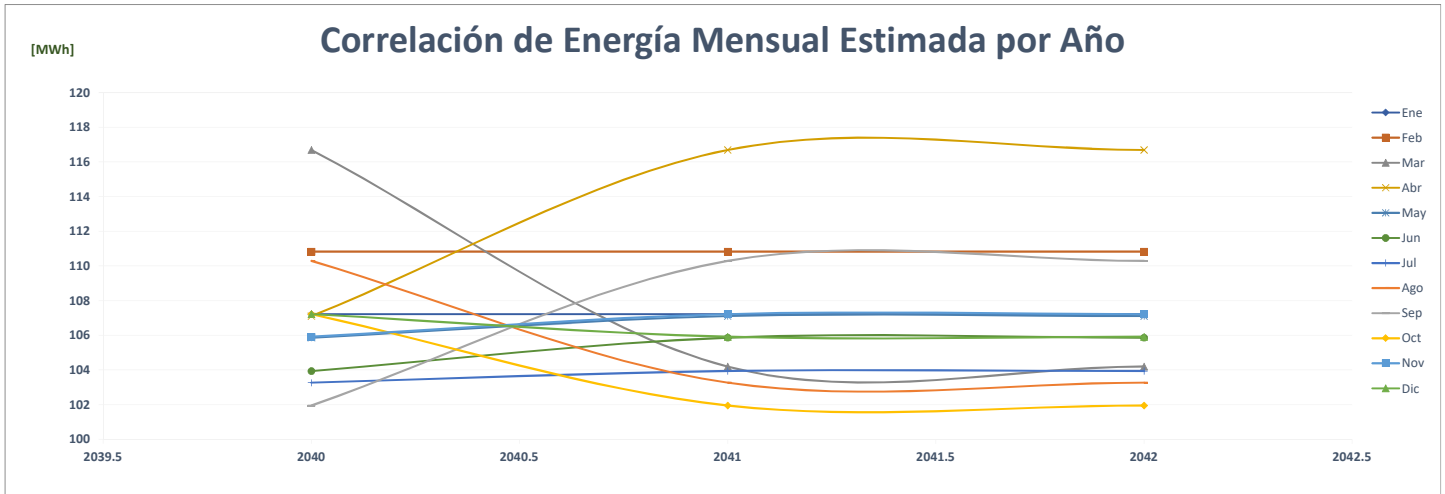

## Comparación de Súper Carnes Terminal Santiago - Importadora Virzi, S.A.

		ENERGÍA (MWh)												PROMEDIO	%
	Año	Ene	Feb	Mar	Abr	May	Jun	Jul	Ago	Sep	Oct	Nov	Dic		
AÑO 2	2020	110	113	107	81	85	90	92	91	90	93	84	91	<b>94</b>	-
AÑO 1	2021	92	79	97	95	94	88	93	97	96	101	105	120	<b>96</b>	<b>2.7%</b>
AÑO 0	2022	100	93	105	101	104	98	-	-	-	-	-	-	<b>50</b>	<b>-48.1%</b>
AÑO 1	2023	100	93	105	101	104	118	121	121	118	121	118	117	<b>111</b>	<b>122.5%</b>
AÑO 2	2024	117	100	93	105	101	104	118	121	121	118	121	118	<b>111</b>	<b>0.0%</b>
AÑO 3	2025	117	100	93	105	101	104	118	121	121	118	121	118	<b>111</b>	<b>0.0%</b>
AÑO 4	2026	117	100	93	105	101	104	118	121	121	118	121	118	<b>111</b>	<b>0.0%</b>

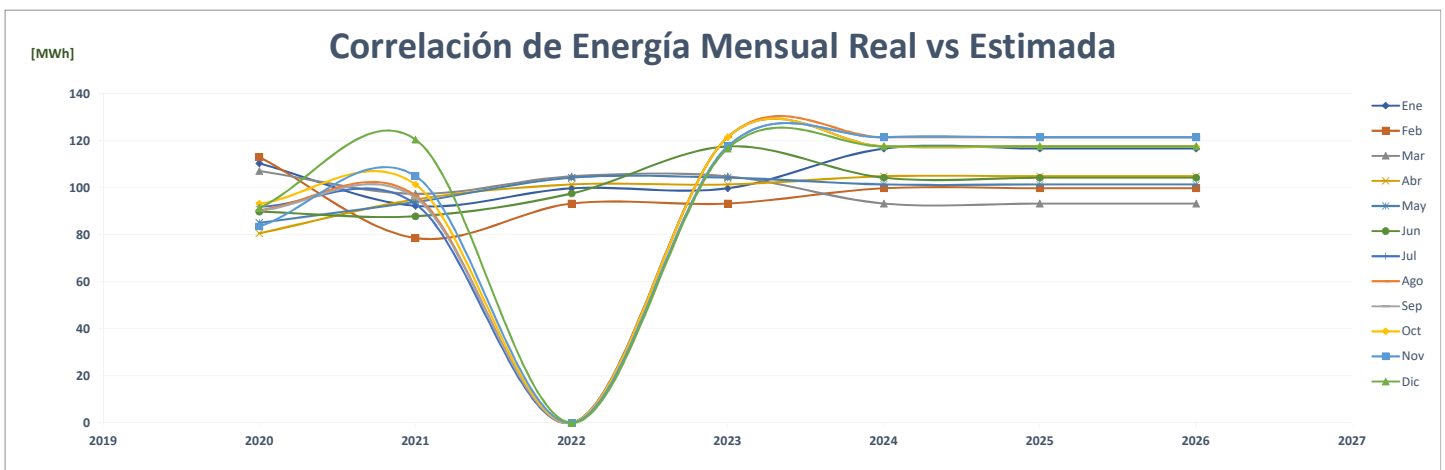
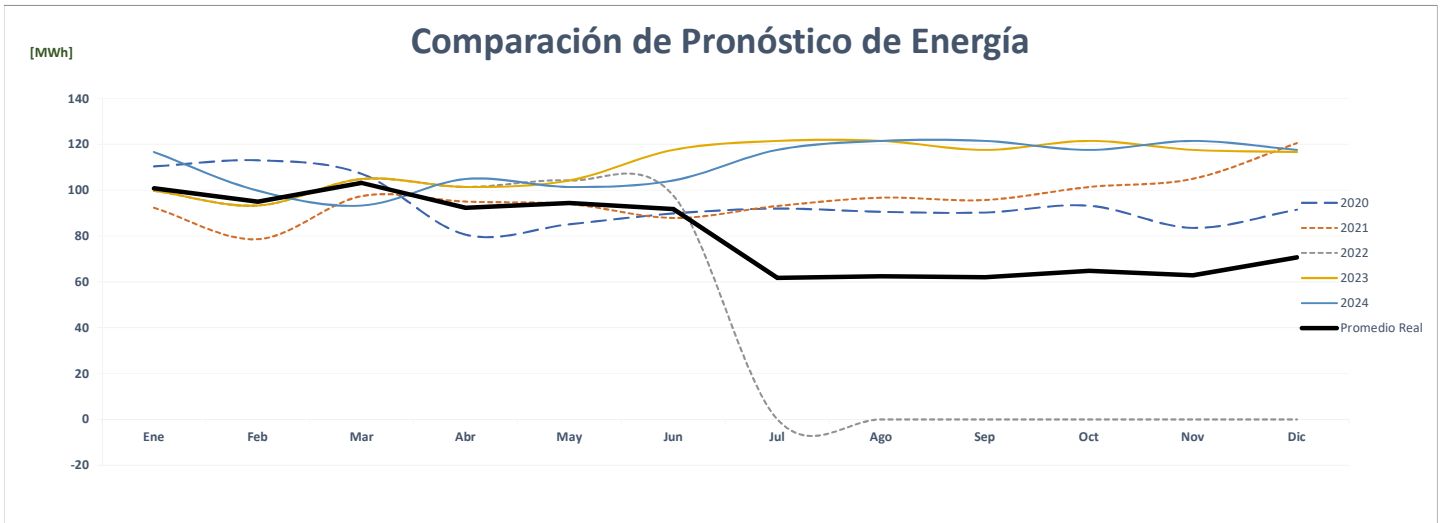
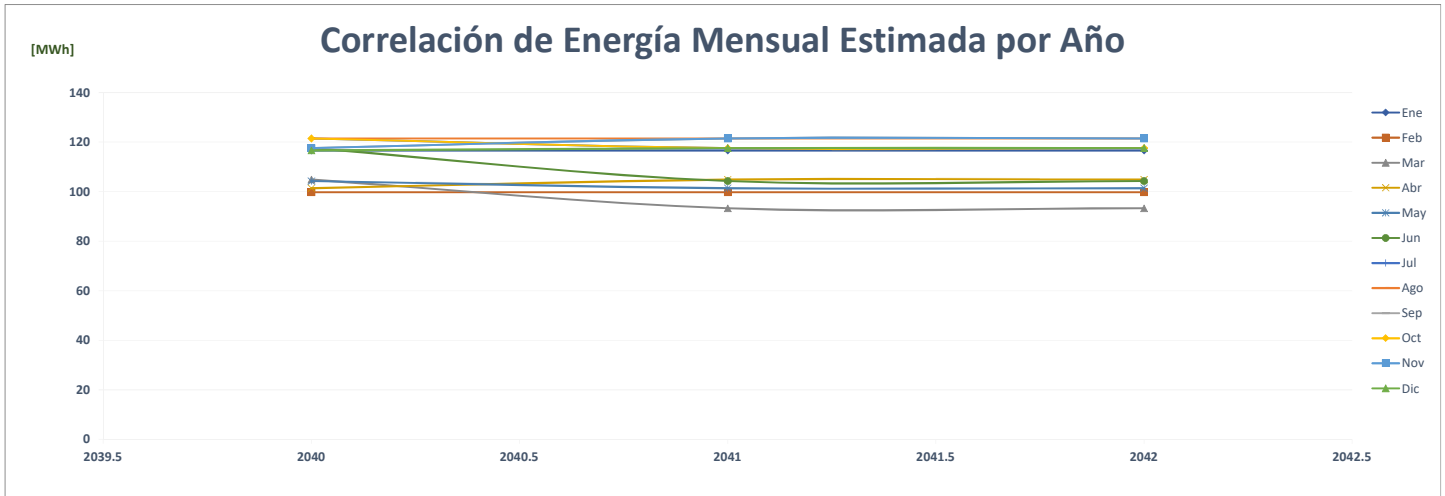

### Comparación de Súper Carnes Vista Alegre

		ENERGÍA (MWh)												%	
	Año	Ene	Feb	Mar	Abr	May	Jun	Jul	Ago	Sep	Oct	Nov	Dic	PROMEDIO	
AÑO 2	2020	158	157	165	160	145	139	145	143	147	165	156	143	<b>152</b>	-
AÑO 1	2021	142	141	169	169	171	159	168	166	165	172	156	169	<b>162</b>	<b>6.8%</b>
AÑO 0	2022	163	152	181	172	178	167	-	-	-	-	-	-	<b>84</b>	<b>-48.0%</b>
AÑO 1	2023	172	160	190	181	187	139	152	147	134	167	157	171	<b>163</b>	<b>93.2%</b>
AÑO 2	2024	171	171	159	190	180	187	138	152	147	133	166	157	<b>163</b>	<b>-0.3%</b>
AÑO 3	2025	170	171	159	190	180	187	138	152	147	133	166	157	<b>162</b>	<b>0.0%</b>
AÑO 4	2026	170	171	159	190	180	187	138	152	147	133	166	157	<b>162</b>	<b>0.0%</b>

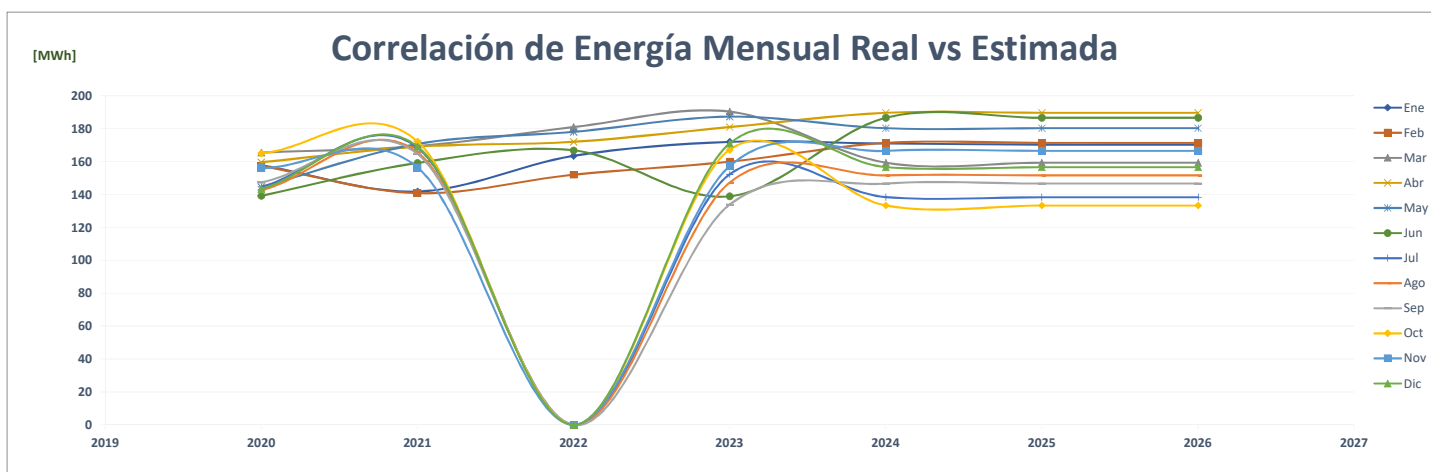
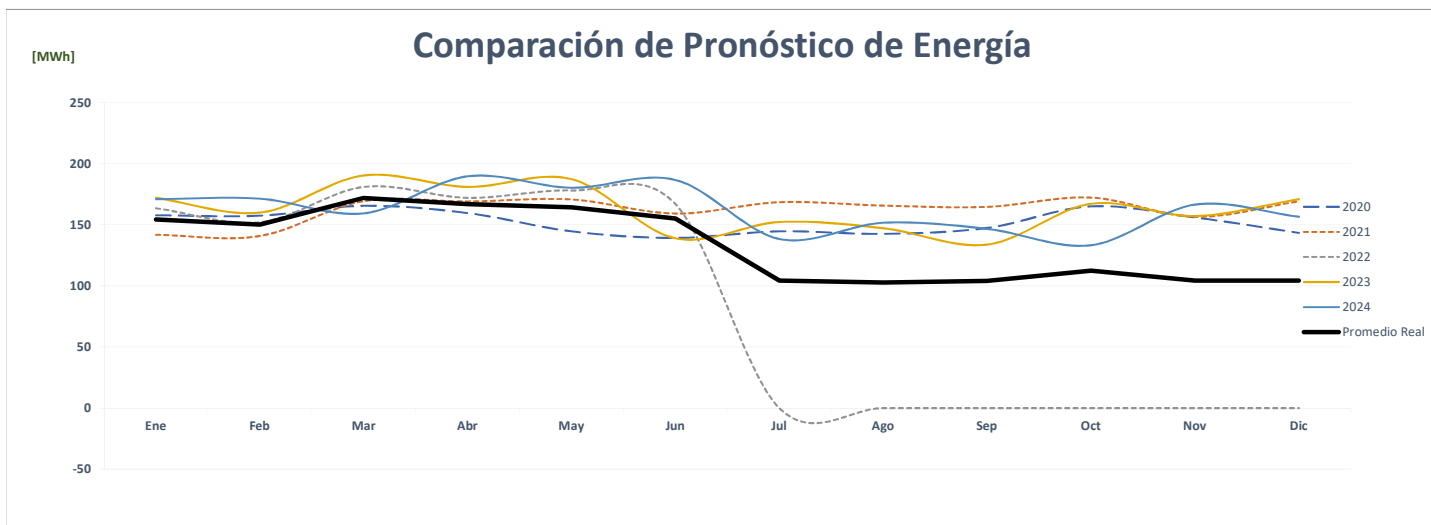
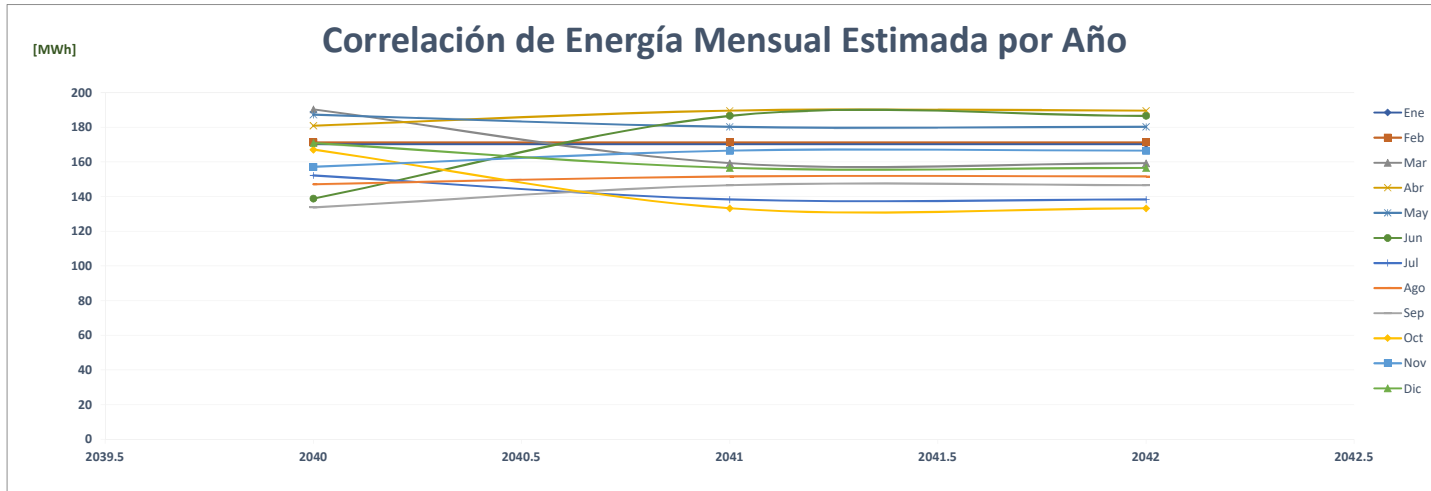



## Comparación de Super Centro Mi Pueblo Penonomé

		ENERGÍA (MWh)													%
	Año	Ene	Feb	Mar	Abr	May	Jun	Jul	Ago	Sep	Oct	Nov	Dic	PROMEDIO	
AÑO 2	2020													-	-
AÑO 1	2021													-	0.0%
AÑO 0	2022													-	0.0%
AÑO 1	2023	40	39	43	38	44	30	32	30	31	38	40	38	<b>37</b>	<b>0.0%</b>
AÑO 2	2024	38	40	39	43	38	44	30	32	30	31	38	40	<b>37</b>	<b>0.0%</b>
AÑO 3	2025	38	40	39	43	38	44	30	32	30	31	38	40	<b>37</b>	<b>0.0%</b>
AÑO 4	2026	38	40	39	43	38	44	30	32	30	31	38	40	<b>37</b>	<b>0.0%</b>

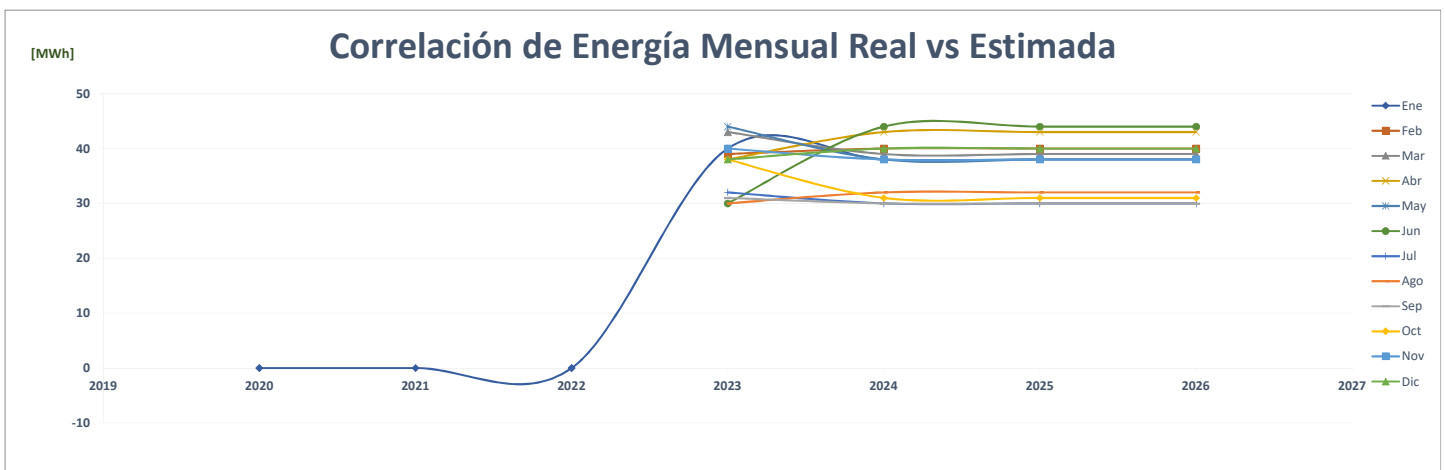
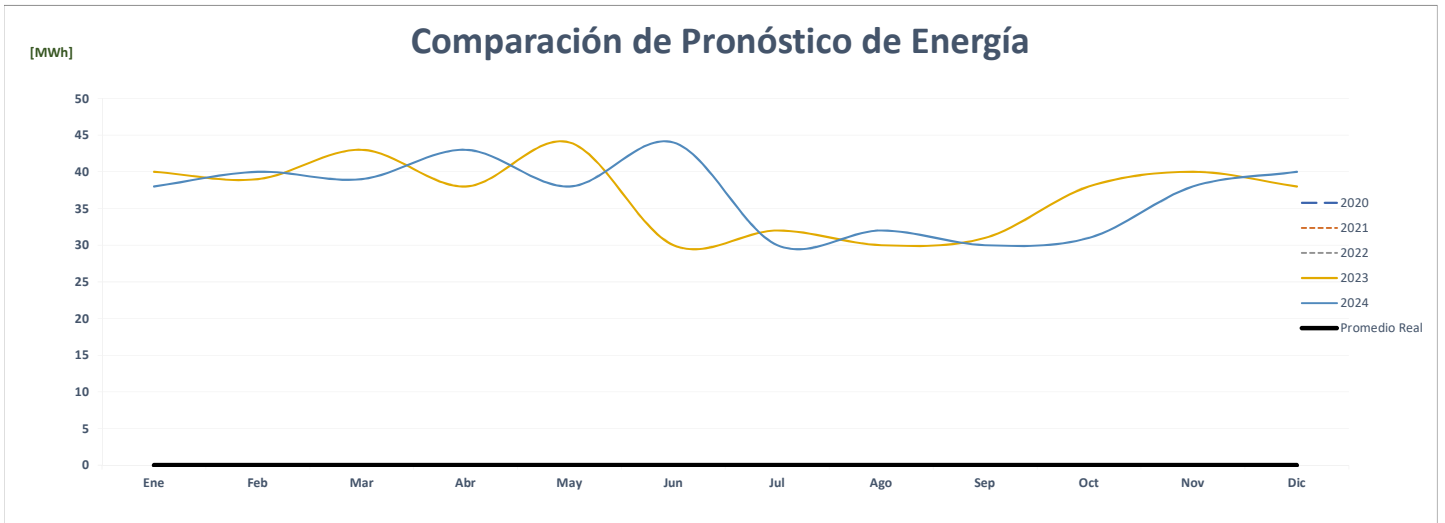
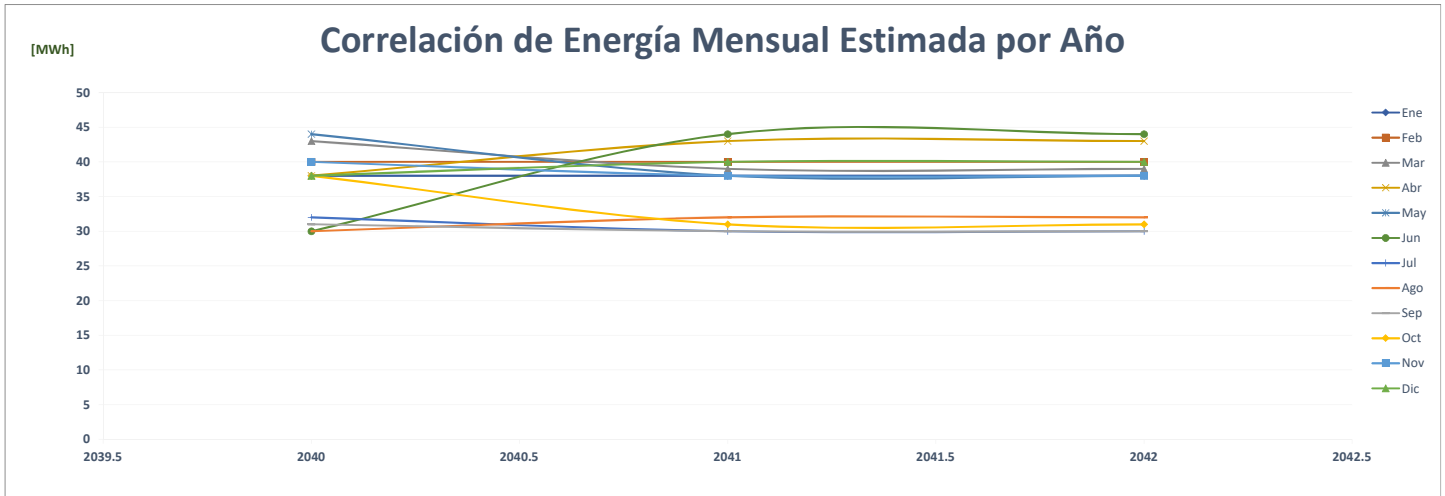

### Comparación de Servicios De Carnes, S.A.

		ENERGÍA (MWh)													
	Año	Ene	Feb	Mar	Abr	May	Jun	Jul	Ago	Sep	Oct	Nov	Dic	PROMEDIO	%
AÑO 2	2020	163	154	176	160	165	149	143	157	170	176	152	160	161	-
AÑO 1	2021	164	155	178	164	161	158	172	170	160	167	155	165	164	2.2%
AÑO 0	2022	152	144	174	152	147	146	-	-	-	-	-	-	76	-53.5%
AÑO 1	2023	151	144	173	173	147	173	170	149	159	166	154	165	160	110.2%
AÑO 2	2024	165	151	144	173	173	147	173	170	149	159	166	154	160	0.0%
AÑO 3	2025	165	151	144	173	173	147	173	170	149	159	166	154	160	0.0%
AÑO 4	2026	165	151	144	173	173	147	173	170	149	159	166	154	160	0.0%

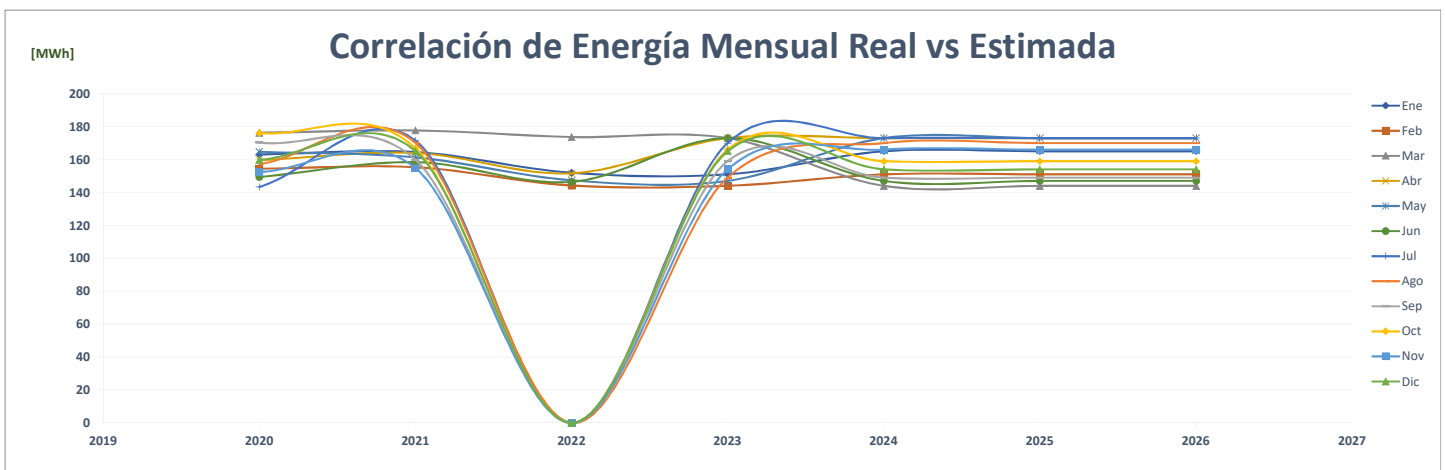
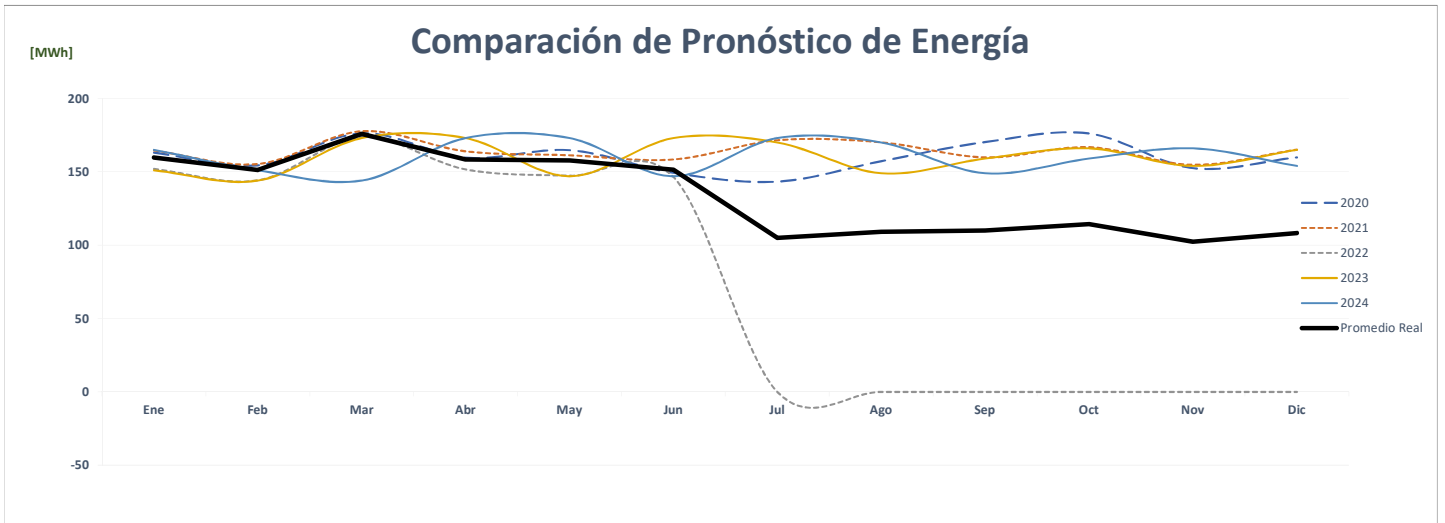
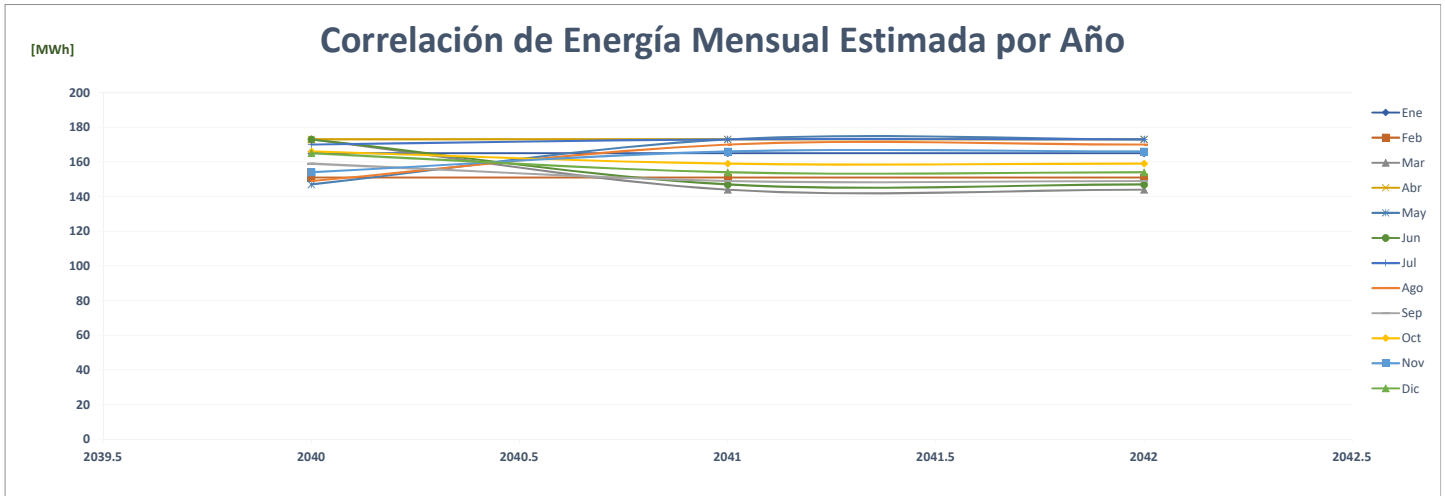



### Comparación de Súper Familia, S.A.

		ENERGÍA (MWh)													%
	Año	Ene	Feb	Mar	Abr	May	Jun	Jul	Ago	Sep	Oct	Nov	Dic	PROMEDIO	
AÑO 2	2020	50	48	47	34	31	37	38	32	38	46	47	49	<b>41</b>	-
AÑO 1	2021	41	46	52	50	50	45	50	46	45	45	44	47	<b>47</b>	<b>13.0%</b>
AÑO 0	2022	45	41	45	42	44	41	-	-	-	-	-	-	<b>22</b>	<b>-54.0%</b>
AÑO 1	2023	45	41	45	42	44	41	50	46	45	44	44	47	<b>44</b>	<b>106.5%</b>
AÑO 2	2024	47	45	41	45	42	44	41	50	46	45	44	44	<b>44</b>	<b>0.0%</b>
AÑO 3	2025	47	45	41	45	42	44	41	50	46	45	44	44	<b>44</b>	<b>0.0%</b>
AÑO 4	2026	47	45	41	45	42	44	41	50	46	45	44	44	<b>44</b>	<b>0.0%</b>

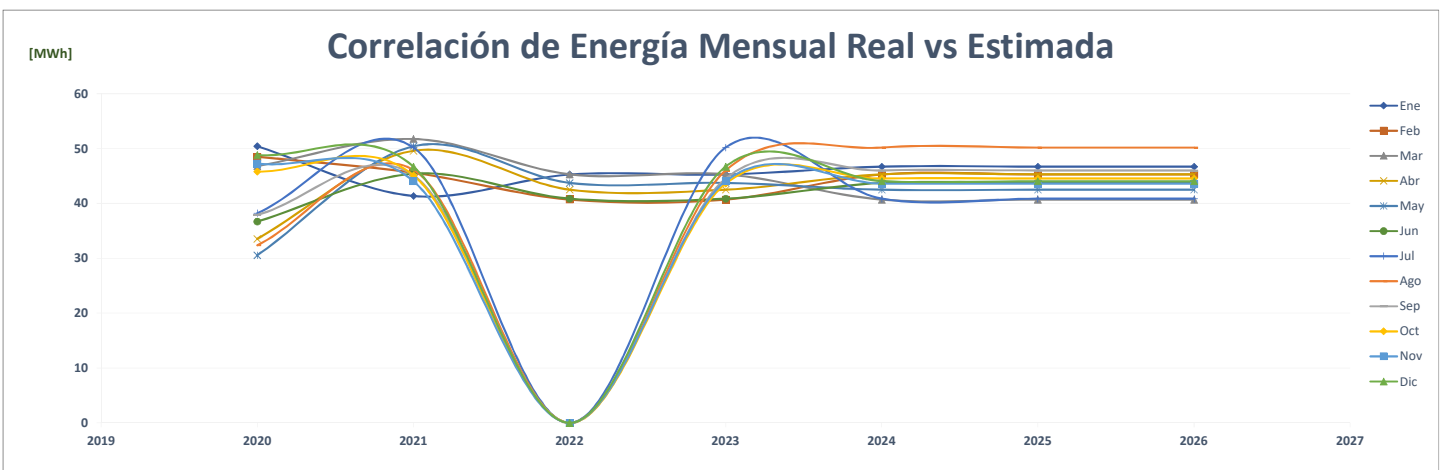
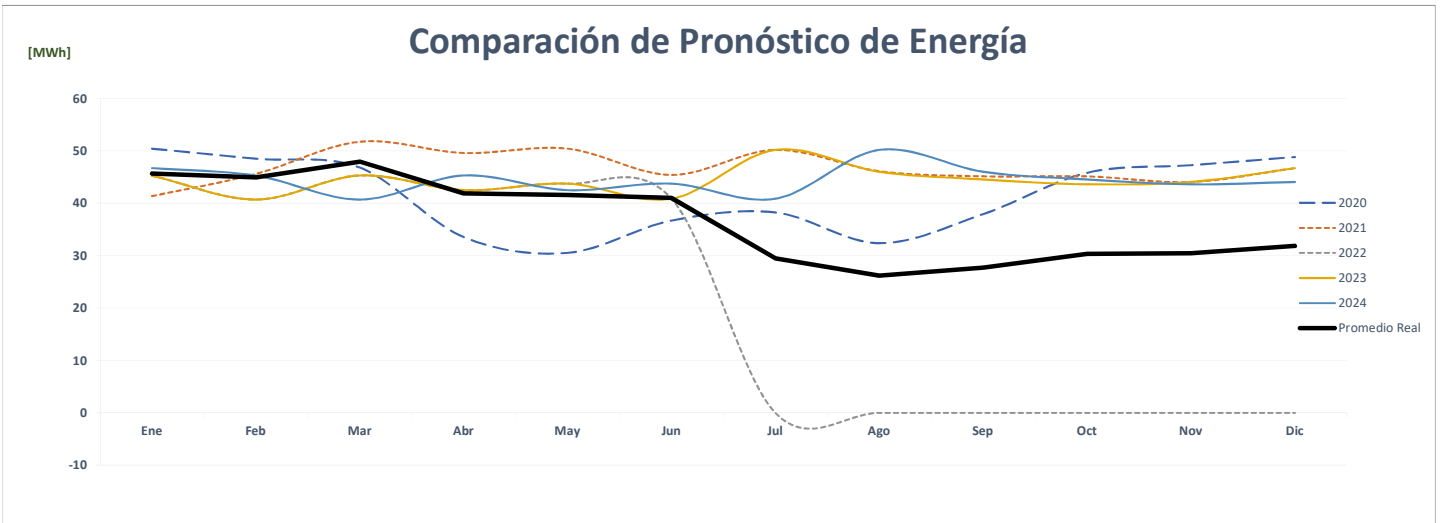
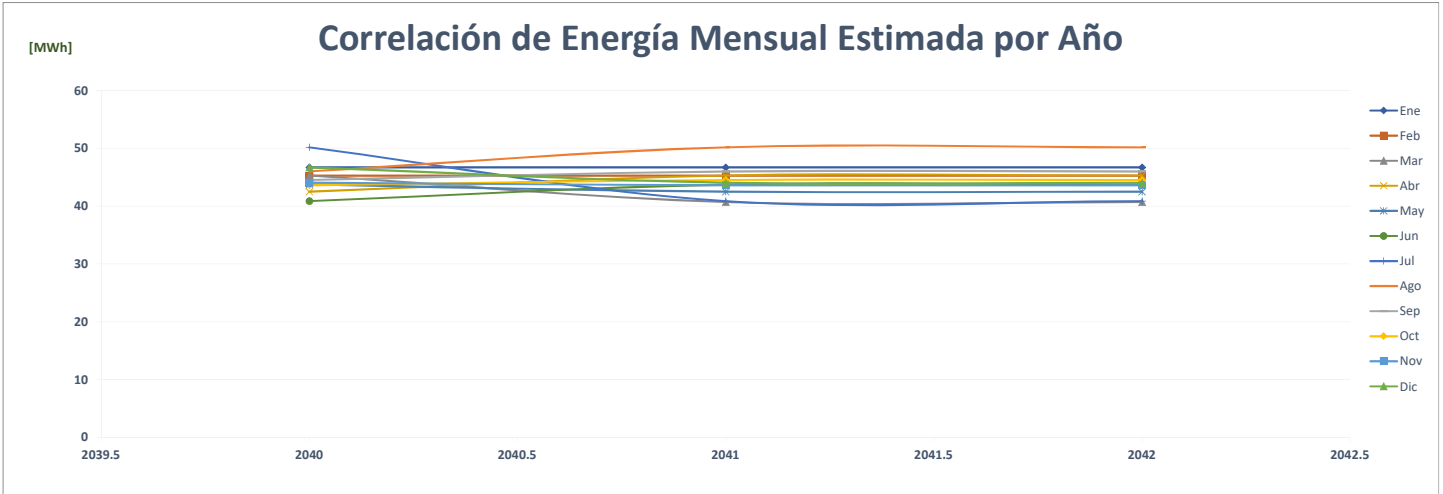



### Comparación de Smartfit El Cangrejo

		ENERGÍA (MWh)												PROMEDIO	%	
	Año	Ene	Feb	Mar	Abr	May	Jun	Jul	Ago	Sep	Oct	Nov	Dic			
AÑO 2	2020	-	-	-	-	-	-	-	-	-	-	-	-	-	-	-
AÑO 1	2021	-	-	-	28	27	27	31	31	31	29	26	28	21	0.0%	
AÑO 0	2022	28	27	30	27	27	26	-	-	-	-	-	-	14	-36.1%	
AÑO 1	2023	36	36	35	33	35	28	29	28	27	28	28	28	31	125.2%	
AÑO 2	2024	28	36	36	35	33	35	28	29	28	27	28	28	31	0.0%	
AÑO 3	2025	28	36	36	35	33	35	28	29	28	27	28	28	31	0.0%	
AÑO 4	2026	28	36	36	35	33	35	28	29	28	27	28	28	31	0.0%	

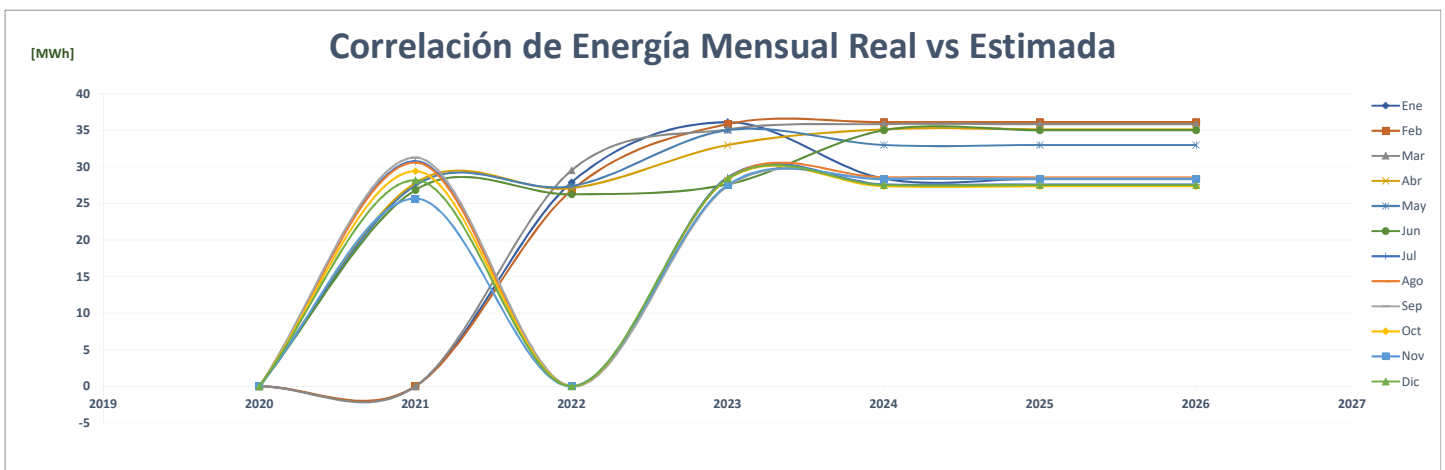
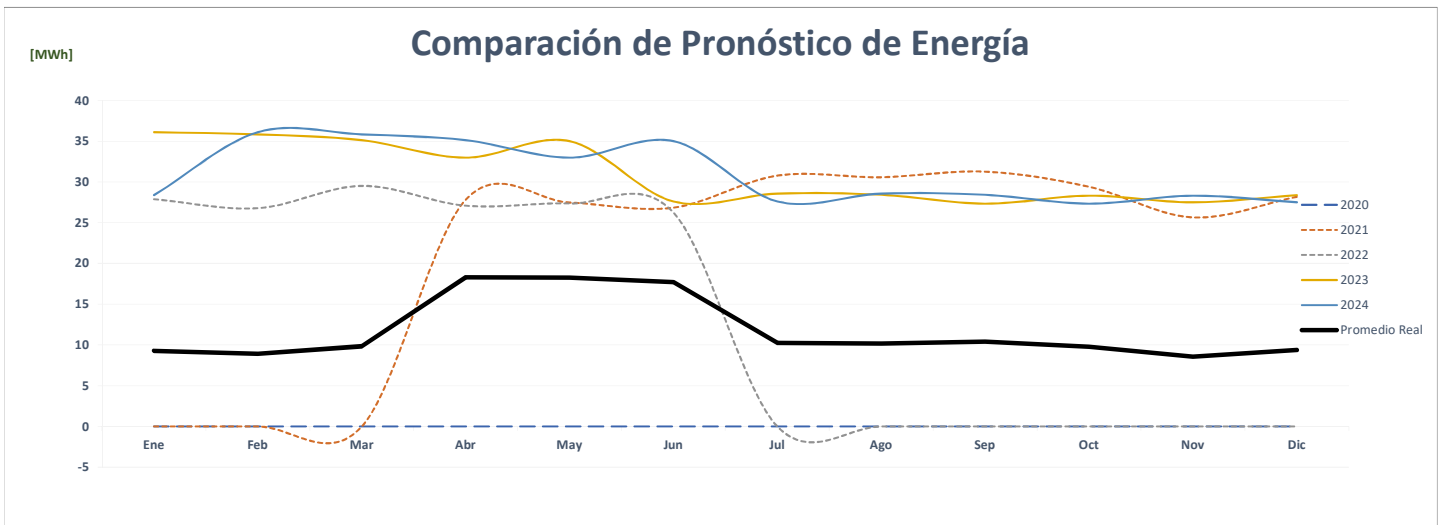
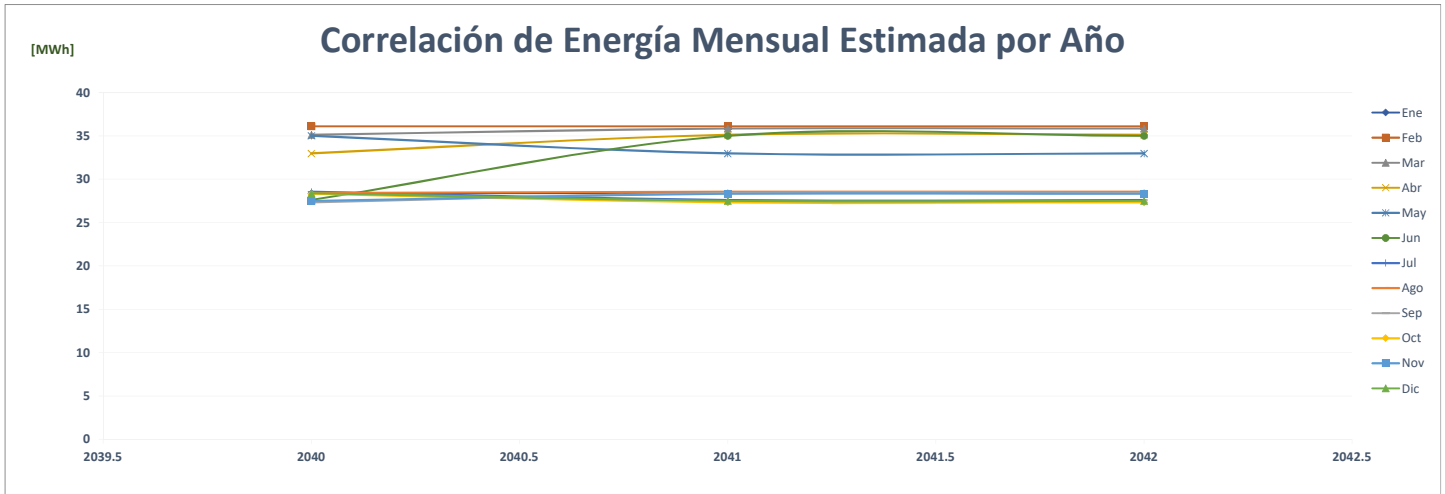

### Comparación de Smartfit El Dorado

		ENERGÍA (MWh)												PROMEDIO	%	
	Año	Ene	Feb	Mar	Abr	May	Jun	Jul	Ago	Sep	Oct	Nov	Dic			
AÑO 2	2020	-	-	-	-	-	-	-	-	-	-	-	-	-	-	-
AÑO 1	2021	-	-	-	42	37	27	32	39	33	30	29	32	25	17	0.0%
AÑO 0	2022	36	36	35	33	35	33	-	-	-	-	-	-	55	217.9%	
AÑO 1	2023	34	32	35	33	33	66	72	72	70	72	70	72	55	0.0%	
AÑO 2	2024	72	34	32	35	33	33	66	72	72	70	72	70	55	0.0%	
AÑO 3	2025	72	34	32	35	33	33	66	72	72	70	72	70	55	0.0%	
AÑO 4	2026	72	34	32	35	33	33	66	72	72	70	72	70	55	0.0%	

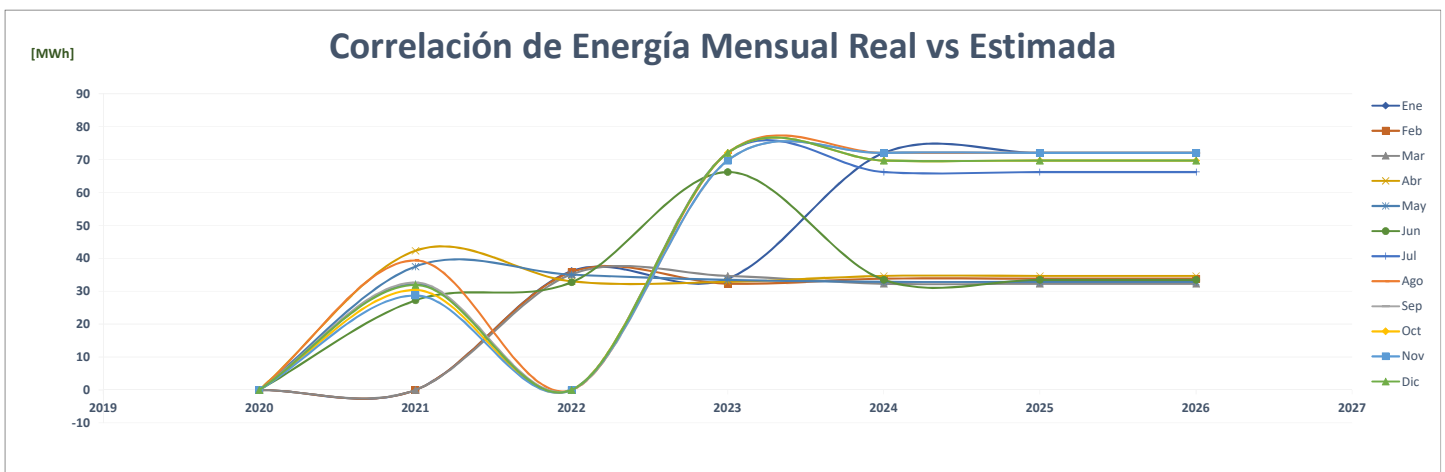
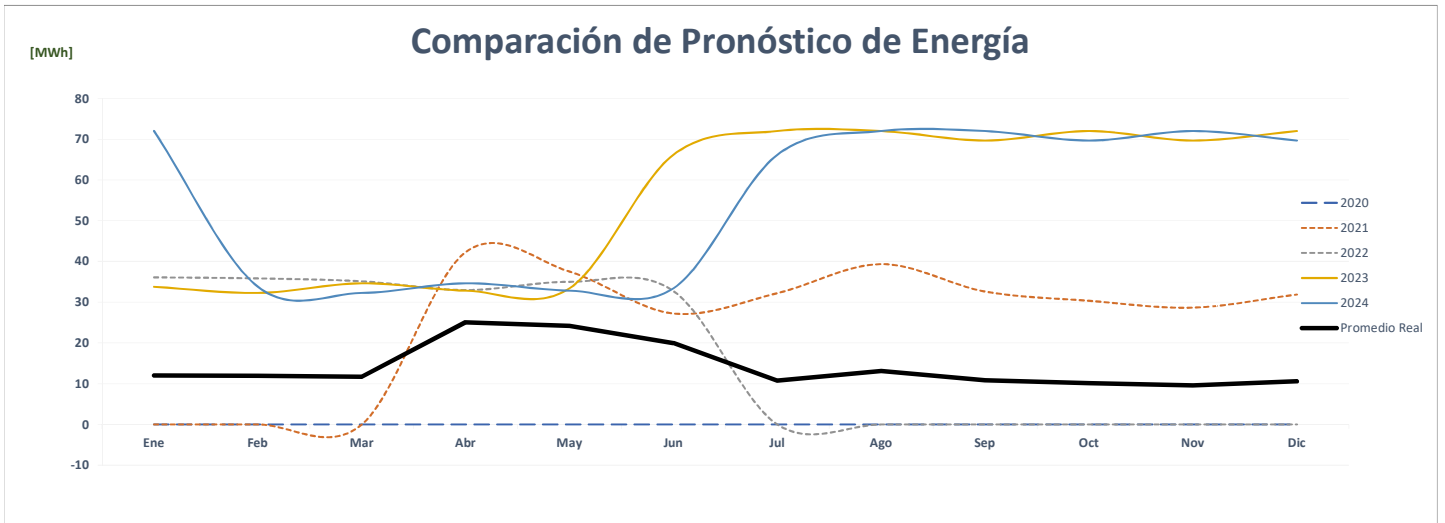
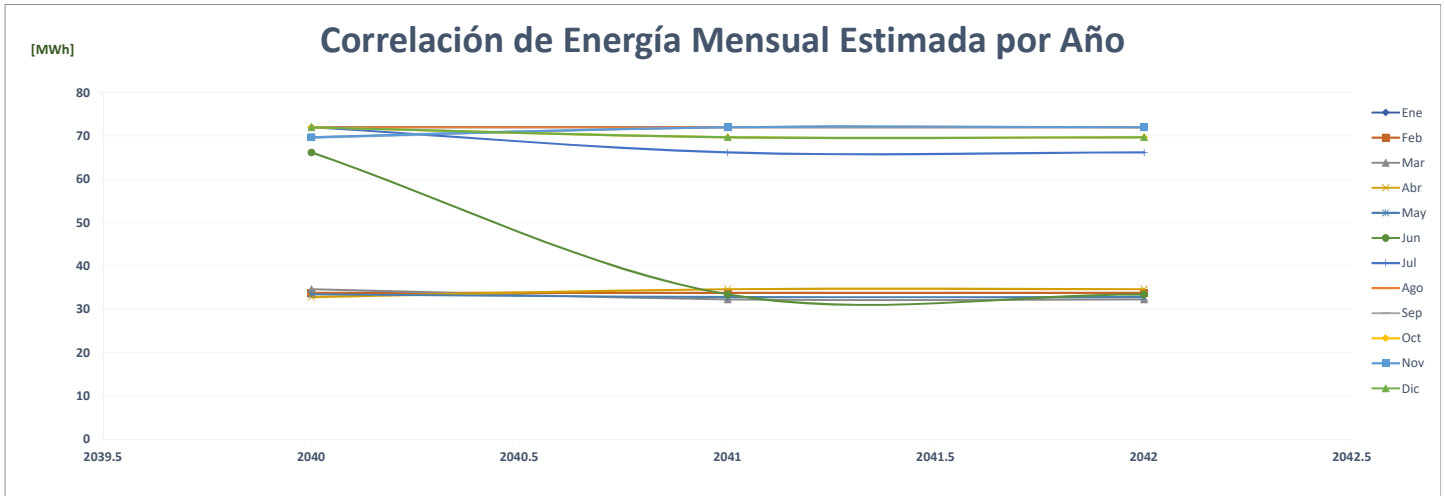

### Comparación de Smartfit Los Andes Mall

		ENERGÍA (MWh)												%		
	Año	Ene	Feb	Mar	Abr	May	Jun	Jul	Ago	Sep	Oct	Nov	Dic	PROMEDIO		
AÑO 2	2020													-	-	
AÑO 1	2021													-	0.0%	
AÑO 0	2022													-	0.0%	
AÑO 1	2023	70	70	70	70	70	70	70	70	70	70	70	70	70	70	0.0%
AÑO 2	2024	70	70	70	70	70	70	70	70	70	70	70	70	70	70	0.0%
AÑO 3	2025	70	70	70	70	70	70	70	70	70	70	70	70	70	70	0.0%
AÑO 4	2026	70	70	70	70	70	70	70	70	70	70	70	70	70	70	0.0%

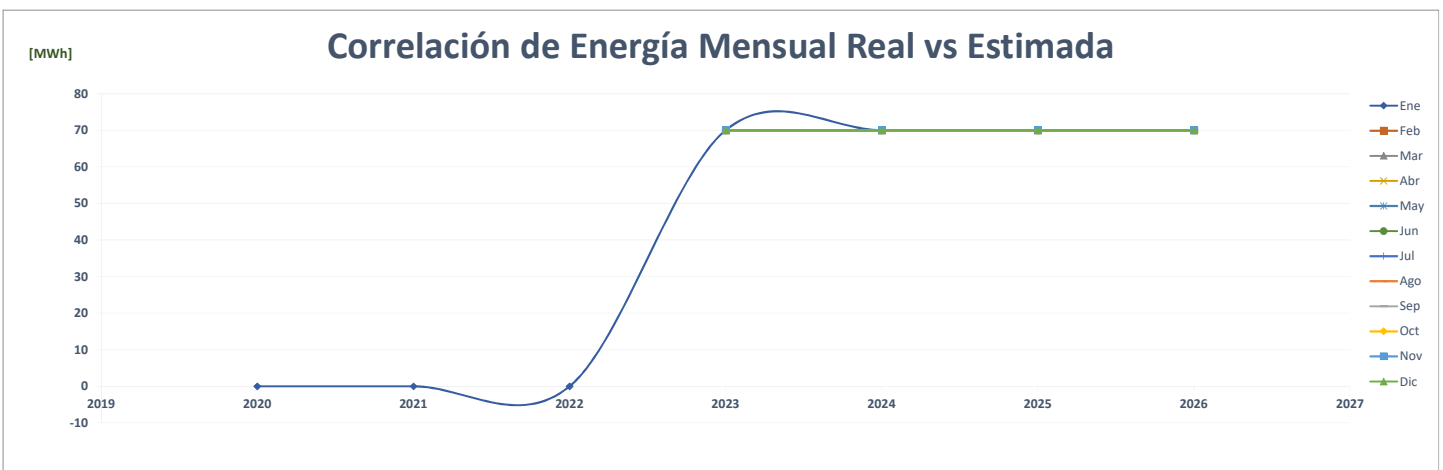
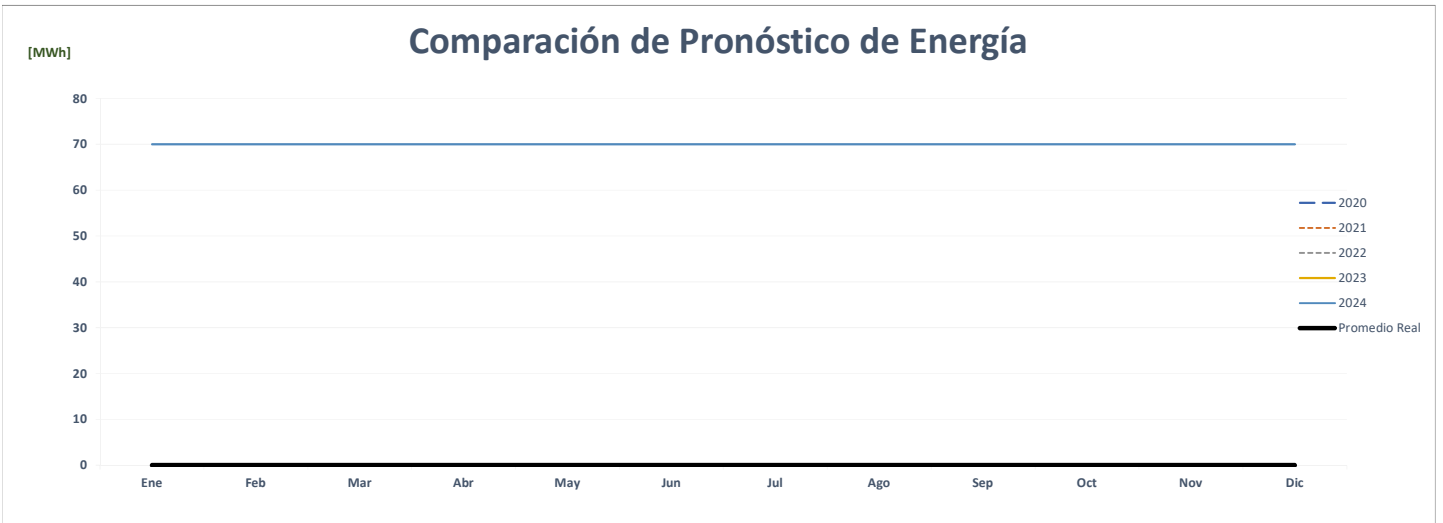
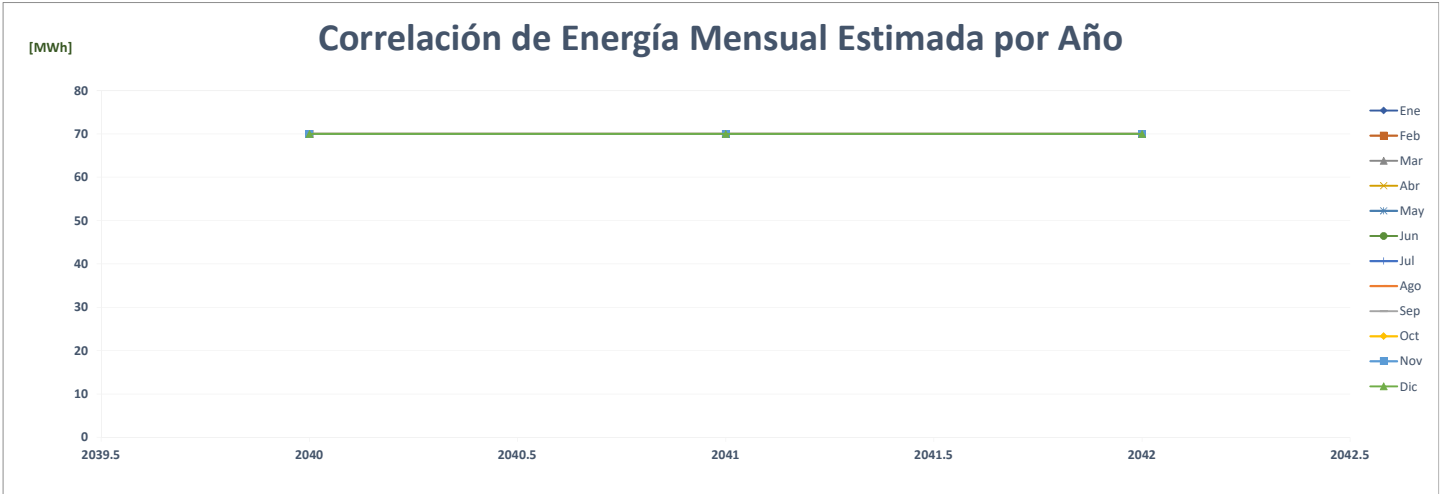

### Comparación de Shelter Bay Marina, S.A.

		ENERGÍA (MWh)													%
	Año	Ene	Feb	Mar	Abr	May	Jun	Jul	Ago	Sep	Oct	Nov	Dic	PROMEDIO	
AÑO 2	2020	-	-	102	75	88	68	65	63	61	69	96	90	<b>65</b>	-
AÑO 1	2021	85	76	88	88	87	77	97	101	101	101	95	122	<b>93</b>	<b>43.9%</b>
AÑO 0	2022	100	101	123	124	148	142	-	-	-	-	-	-	<b>62</b>	<b>-34.0%</b>
AÑO 1	2023	123	122	101	108	131	130	131	146	135	138	116	124	<b>125</b>	<b>103.6%</b>
AÑO 2	2024	124	141	107	134	136	146	120	138	129	109	131	132	<b>129</b>	<b>2.8%</b>
AÑO 3	2025	133	136	134	124	113	124	114	120	110	117	132	133	<b>124</b>	<b>-3.4%</b>
AÑO 4	2026	142	113	138	127	112	113	127	135	137	113	118	124	<b>125</b>	<b>0.4%</b>

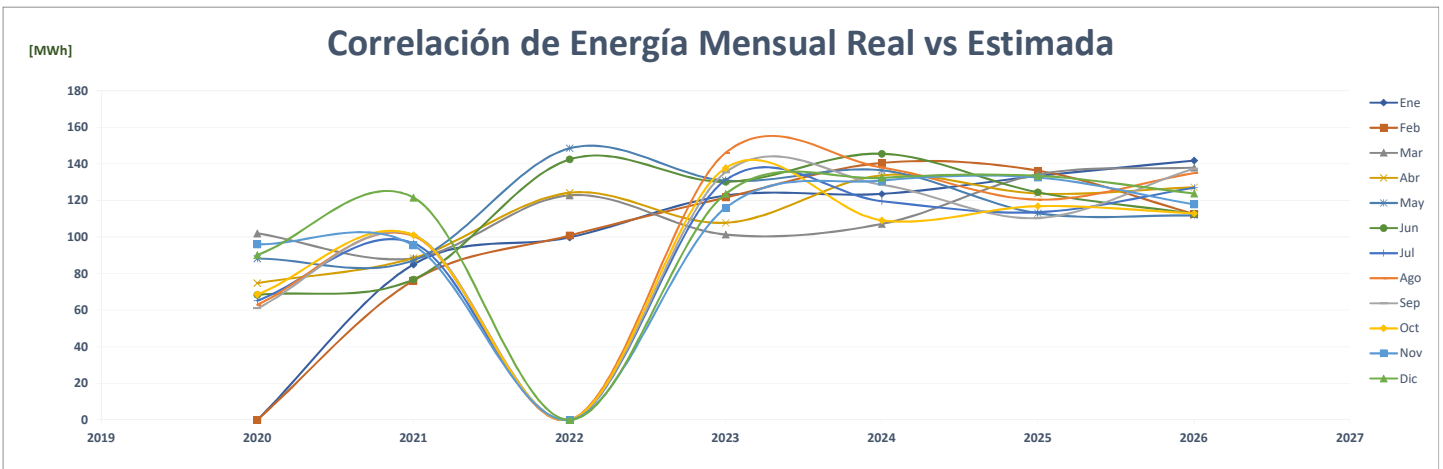
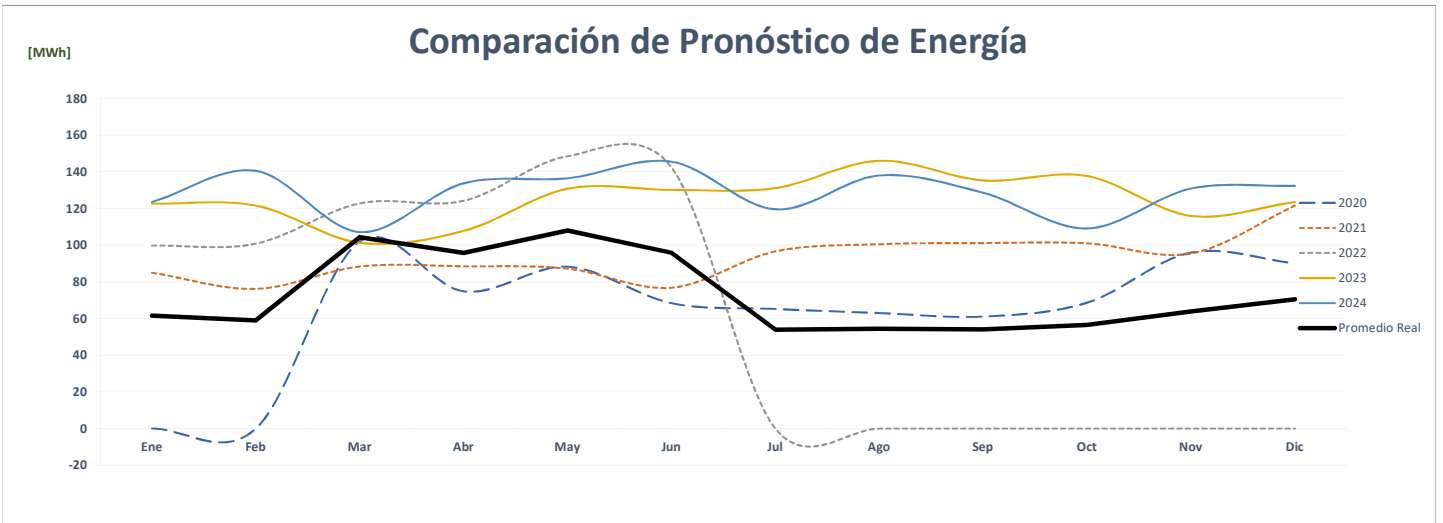
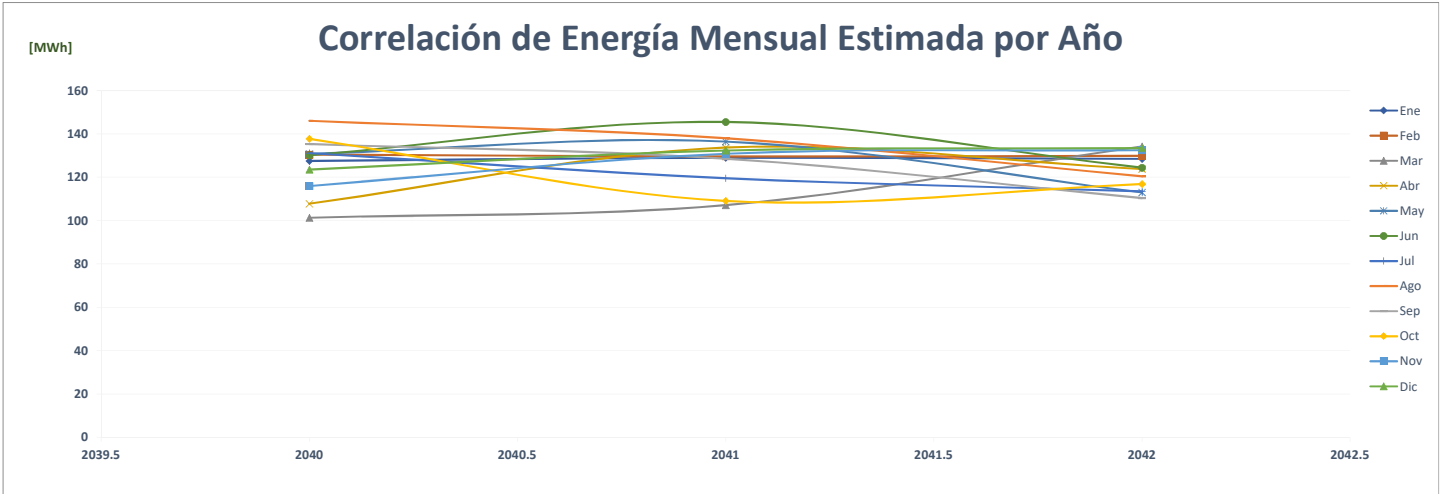

### Comparación de Sky Chefs De Panamá, S.A.

ENERGÍA (MWh)														%	
AÑO	Año	Ene	Feb	Mar	Abr	May	Jun	Jul	Ago	Sep	Oct	Nov	Dic	PROMEDIO	
AÑO 2	2020	-	-	-	-	-	-	-	-	-	-	-	-	-	-
AÑO 1	2021	-	-	-	-	-	-	-	-	-	-	-	-	-	0.0%
AÑO 0	2022	-	-	181	173	176	167	-	-	-	-	-	-	58	0.0%
AÑO 1	2023	125	106	124	121	128	127	142	140	140	140	140	140	131	125.9%
AÑO 2	2024	140	125	106	124	121	128	127	142	140	140	140	140	131	0.0%
AÑO 3	2025	140	125	106	124	121	128	127	142	140	140	140	140	131	0.0%
AÑO 4	2026	140	125	106	124	121	128	127	142	140	140	140	140	131	0.0%

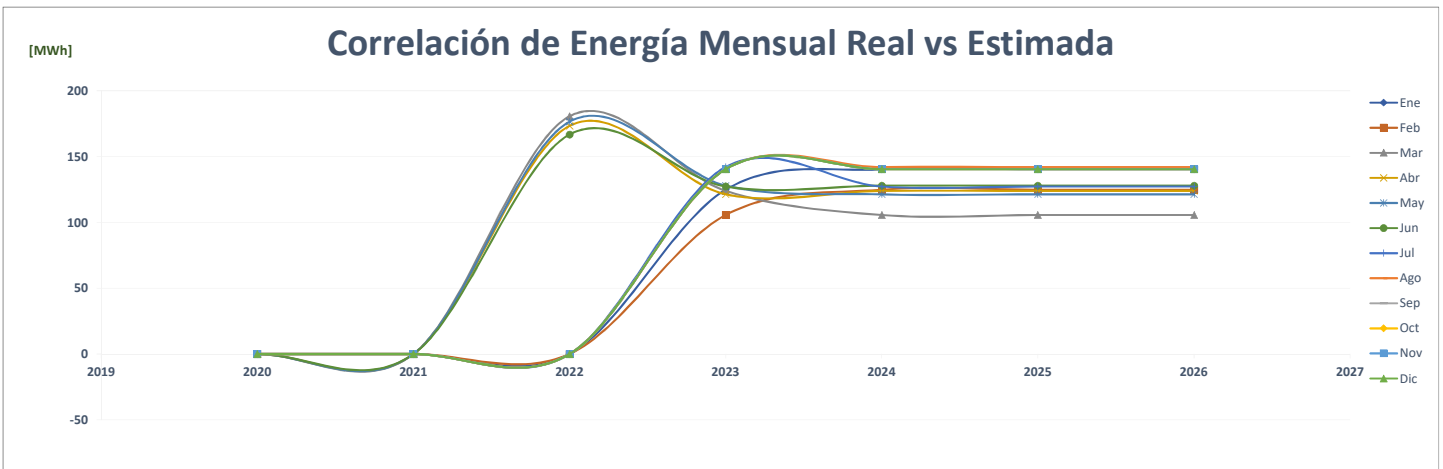
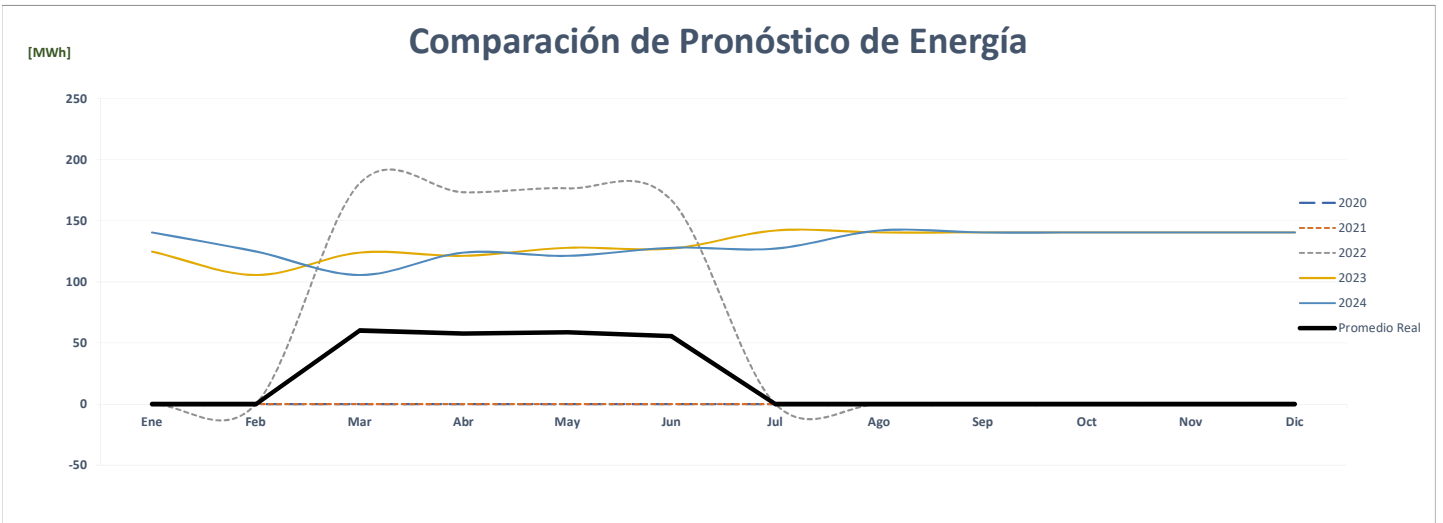
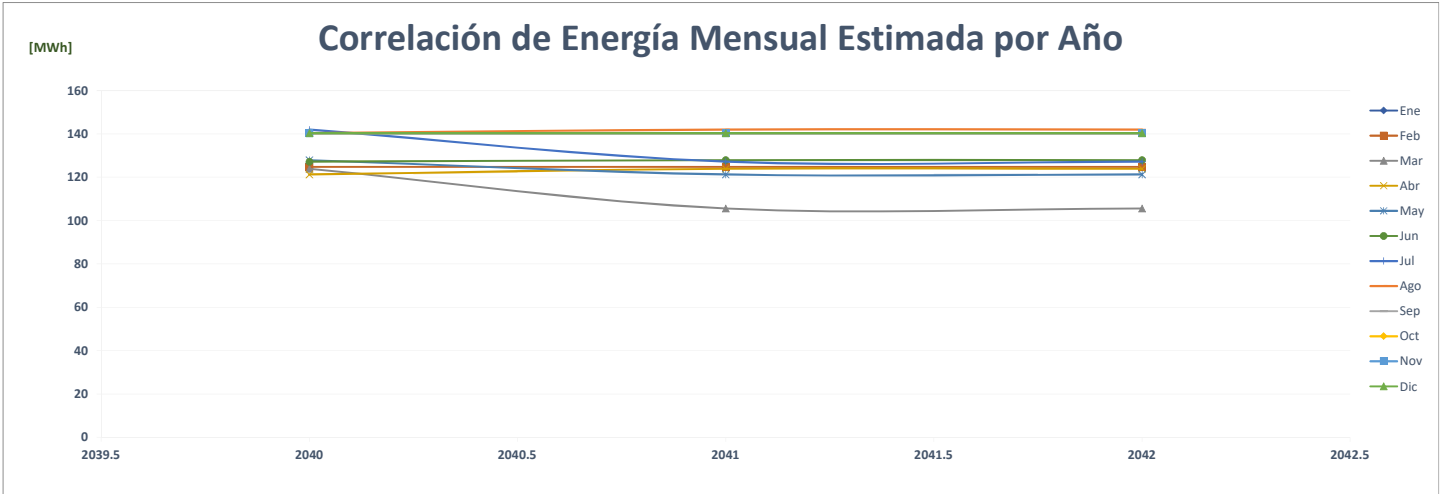

### Comparación de Santa María Business District

		ENERGÍA (MWh)												PROMEDIO	%
	Año	Ene	Feb	Mar	Abr	May	Jun	Jul	Ago	Sep	Oct	Nov	Dic		
AÑO 2	2020	144	129	139	108	107	121	119	116	118	122	109	116	<b>121</b>	-
AÑO 1	2021	118	110	126	121	125	129	135	131	130	133	119	133	<b>126</b>	<b>4.3%</b>
AÑO 0	2022	126	121	137	130	135	131	-	-	-	-	-	-	<b>65</b>	<b>-48.4%</b>
AÑO 1	2023	144	129	139	108	107	121	119	116	118	122	109	116	<b>121</b>	<b>85.8%</b>
AÑO 2	2024	116	144	129	139	108	107	121	119	116	118	122	109	<b>121</b>	<b>0.0%</b>
AÑO 3	2025	116	144	129	139	108	107	121	119	116	118	122	109	<b>121</b>	<b>0.0%</b>
AÑO 4	2026	116	144	129	139	108	107	121	119	116	118	122	109	<b>121</b>	<b>0.0%</b>

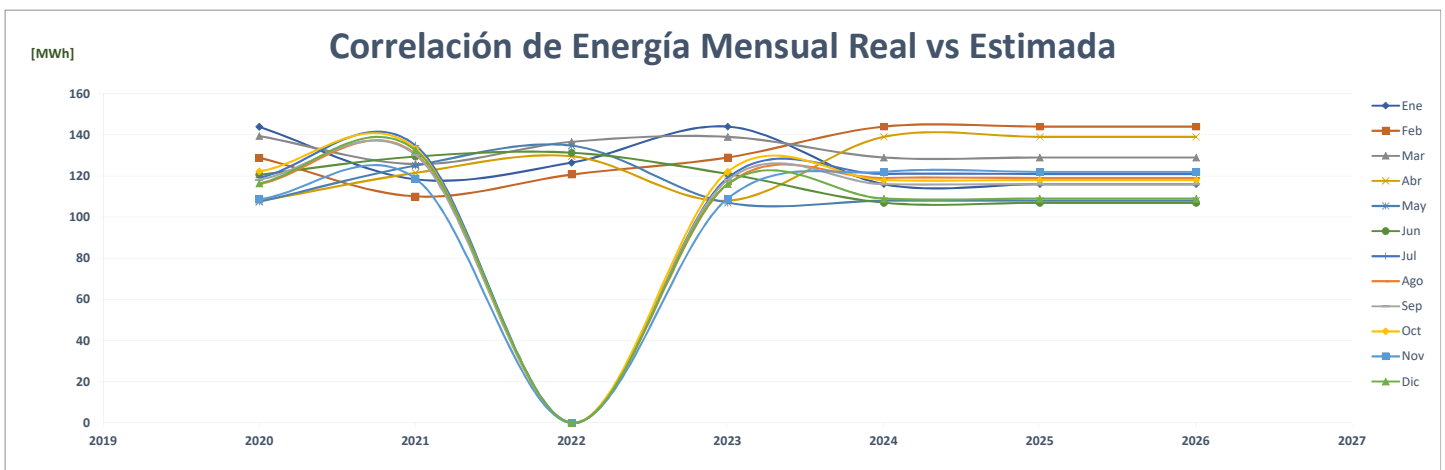
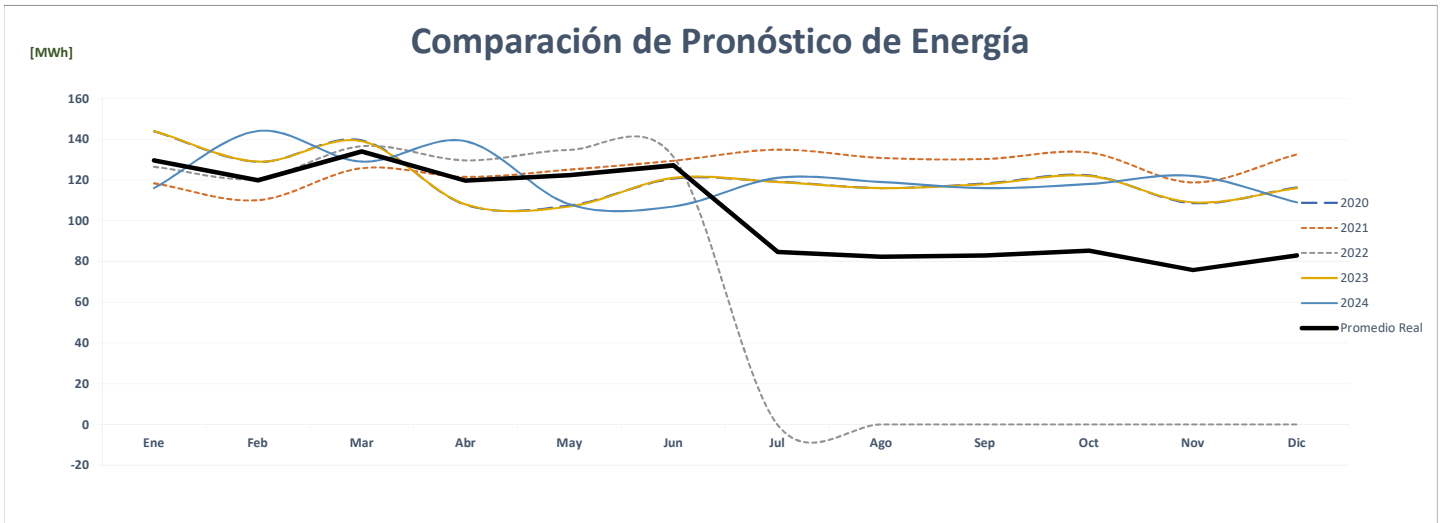
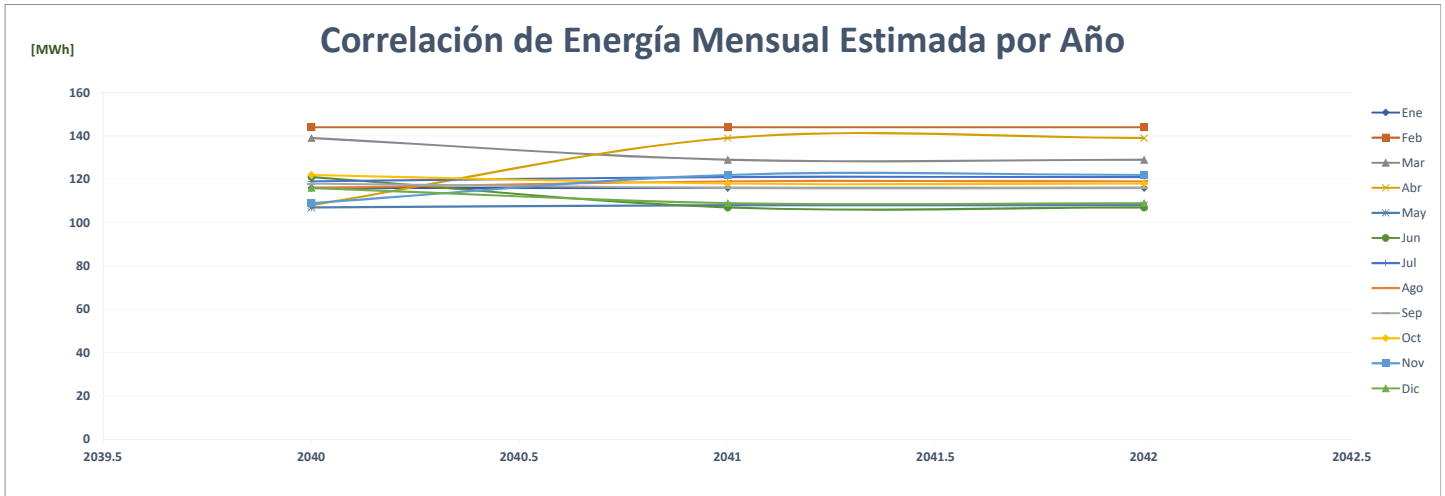



### Comparación de Sortis Hotel

ENERGÍA (MWh)														%	
Año	Ene	Feb	Mar	Abr	May	Jun	Jul	Ago	Sep	Oct	Nov	Dic	PROMEDIO		
AÑO 2	2020	891	829	667	439	550	511	478	508	473	533	568	670	<b>593</b>	-
AÑO 1	2021	496	473	643	641	672	643	691	703	671	756	684	757	<b>653</b>	<b>10.0%</b>
AÑO 0	2022	717	689	789	801	824	783	-	-	-	-	-	-	<b>384</b>	<b>-41.2%</b>
AÑO 1	2023	797	788	789	801	824	823	821	799	801	796	794	797	<b>803</b>	<b>109.3%</b>
AÑO 2	2024	797	803	800	809	801	814	823	828	822	801	806	824	<b>811</b>	<b>1.0%</b>
AÑO 3	2025	827	803	800	809	801	814	823	828	822	801	806	824	<b>813</b>	<b>0.3%</b>
AÑO 4	2026	827	803	800	809	801	814	823	828	822	801	806	824	<b>813</b>	<b>0.0%</b>

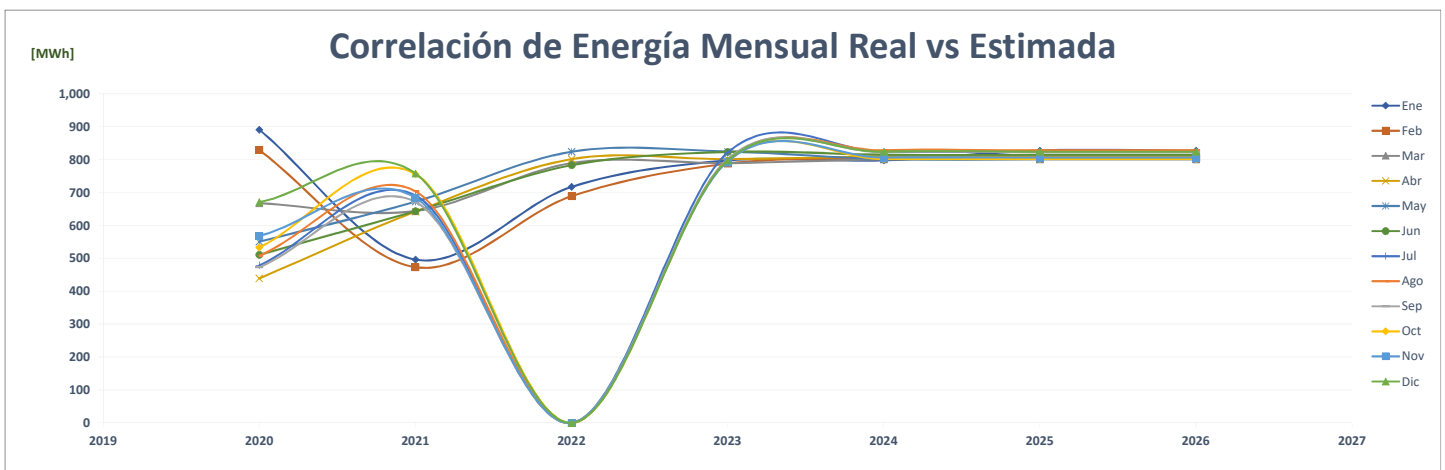
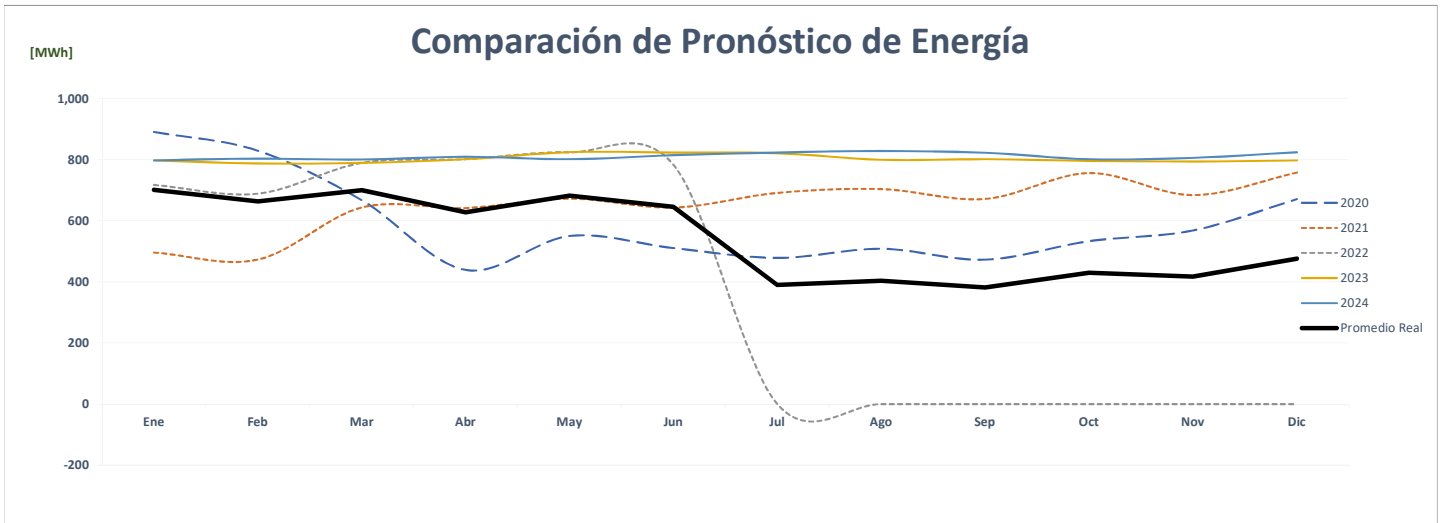
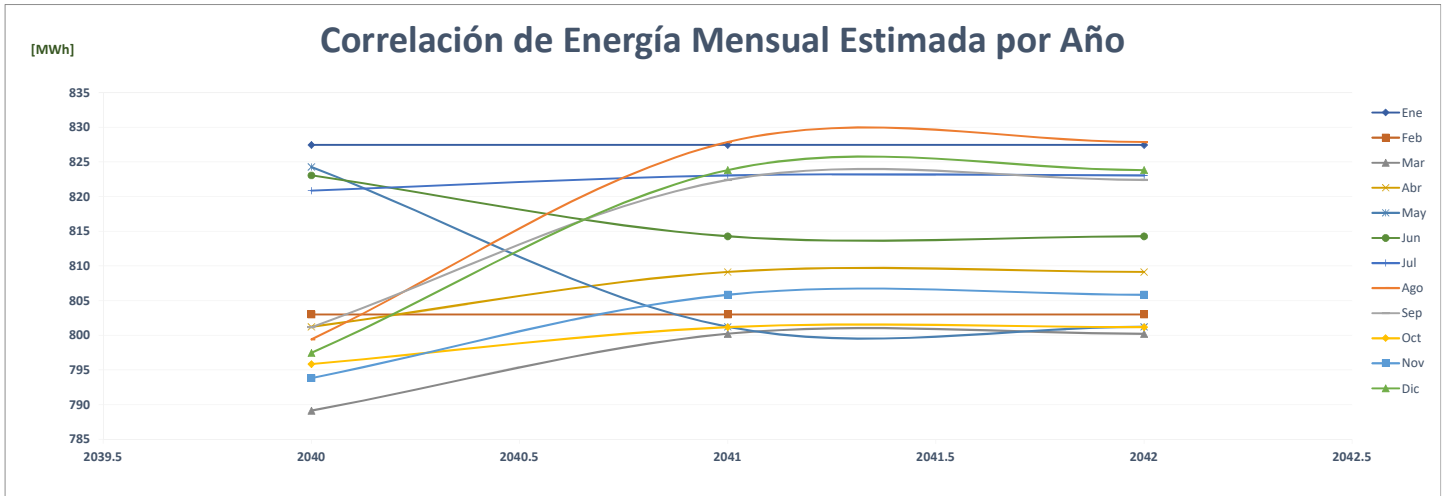

### Comparación de Ph Sortis Business Tower

		ENERGÍA (MWh)												PROMEDIO	%
	Año	Ene	Feb	Mar	Abr	May	Jun	Jul	Ago	Sep	Oct	Nov	Dic		
AÑO 2	2020	201	185	173	142	151	146	153	152	145	149	144	157	<b>158</b>	-
AÑO 1	2021	152	147	163	156	169	164	172	173	171	168	162	184	<b>165</b>	<b>4.4%</b>
AÑO 0	2022	181	165	185	190	192	180	-	-	-	-	-	-	<b>91</b>	<b>-44.9%</b>
AÑO 1	2023	135	135	135	135	135	135	135	135	135	135	135	135	<b>135</b>	<b>48.3%</b>
AÑO 2	2024	135	135	135	135	135	135	135	135	135	135	135	135	<b>135</b>	<b>0.0%</b>
AÑO 3	2025	135	201	201	201	201	201	201	201	201	201	201	201	<b>195</b>	<b>44.9%</b>
AÑO 4	2026	201	201	201	201	201	201	201	201	201	201	201	201	<b>201</b>	<b>2.8%</b>

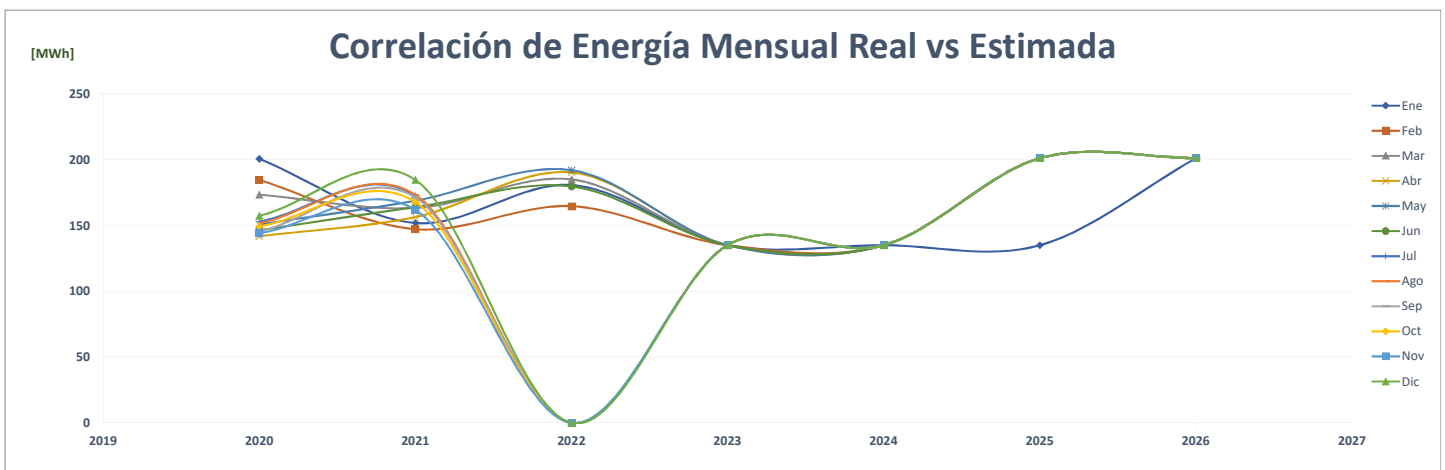
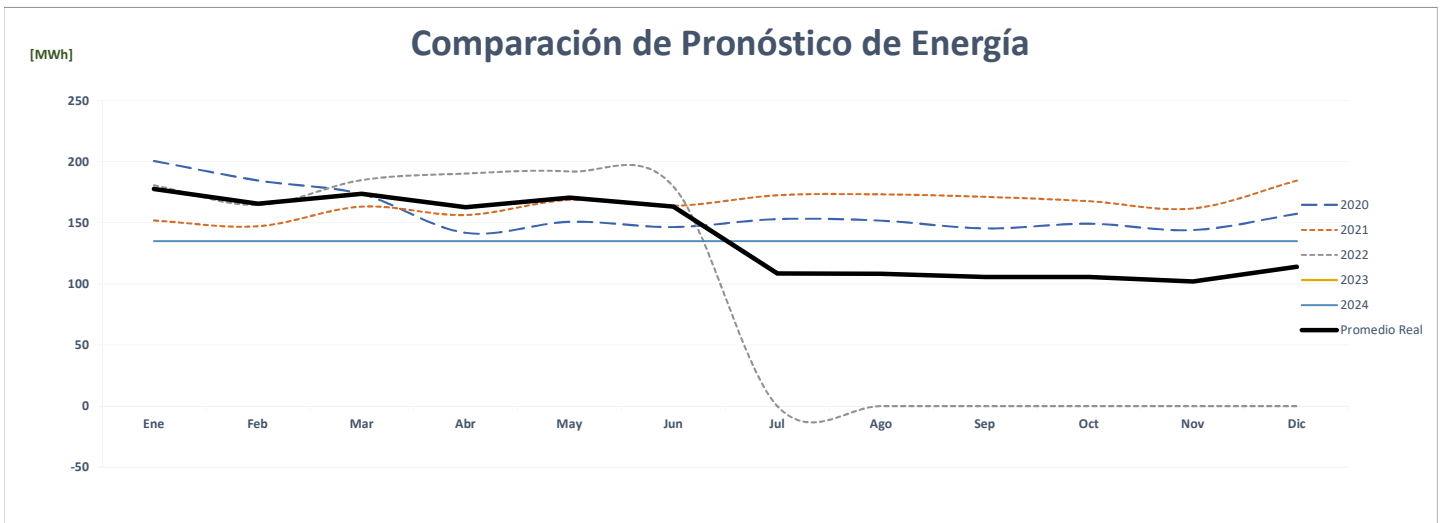
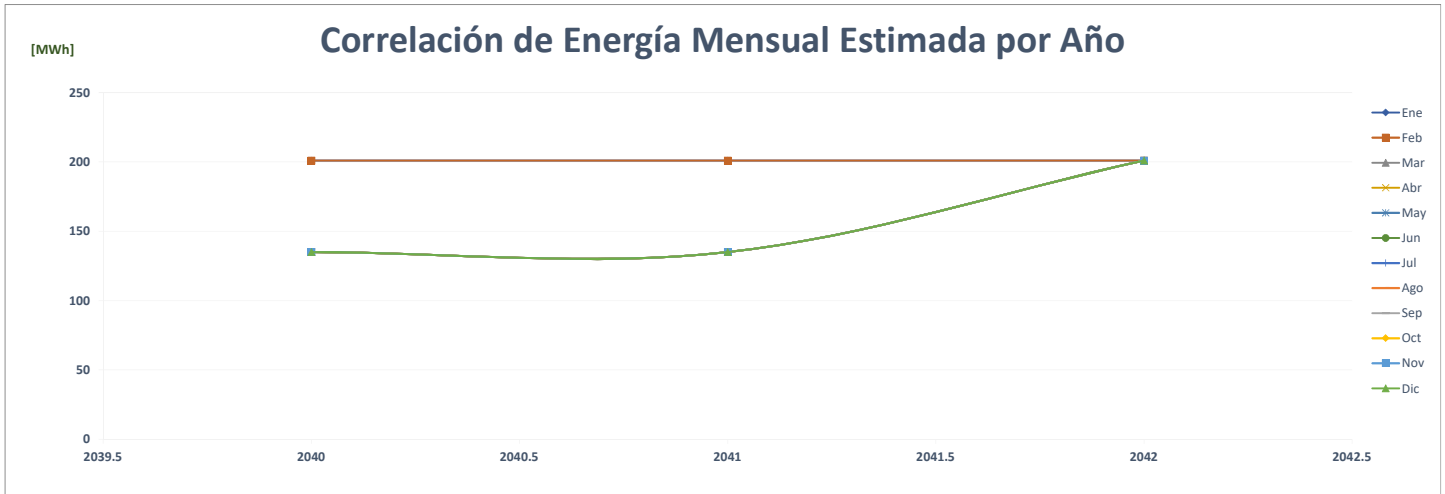

### Comparación de Sunstar Hotels And Development, S. A.

		ENERGÍA (MWh)													%
	Año	Ene	Feb	Mar	Abr	May	Jun	Jul	Ago	Sep	Oct	Nov	Dic	PROMEDIO	
AÑO 2	2020	430	417	300	279	314	324	329	354	358	335	336	362	<b>345</b>	-
AÑO 1	2021	375	345	384	358	375	341	351	344	331	179	202	403	<b>332</b>	<b>-3.6%</b>
AÑO 0	2022	410	367	375	177	194	345	-	-	-	-	-	-	<b>156</b>	<b>-53.1%</b>
AÑO 1	2023	408	374	402	395	410	405	405	403	399	408	388	409	<b>401</b>	<b>157.1%</b>
AÑO 2	2024	409	408	388	402	395	410	405	405	403	399	408	388	<b>402</b>	<b>0.3%</b>
AÑO 3	2025	409	408	374	402	395	410	405	405	403	399	408	388	<b>401</b>	<b>-0.3%</b>
AÑO 4	2026	409	408	374	402	395	410	405	405	403	399	408	388	<b>401</b>	<b>0.0%</b>

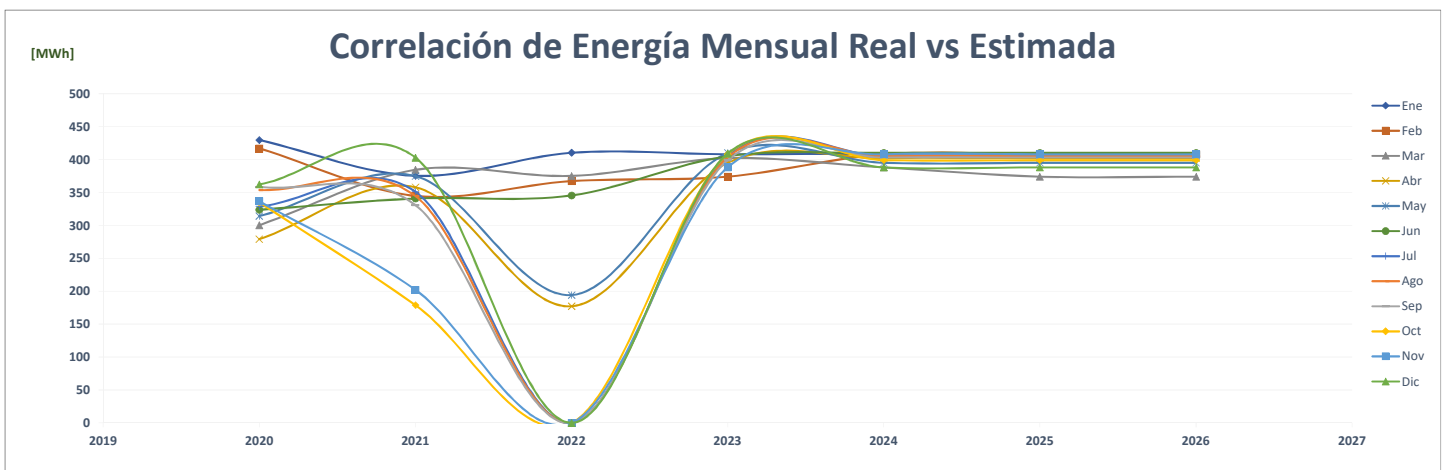
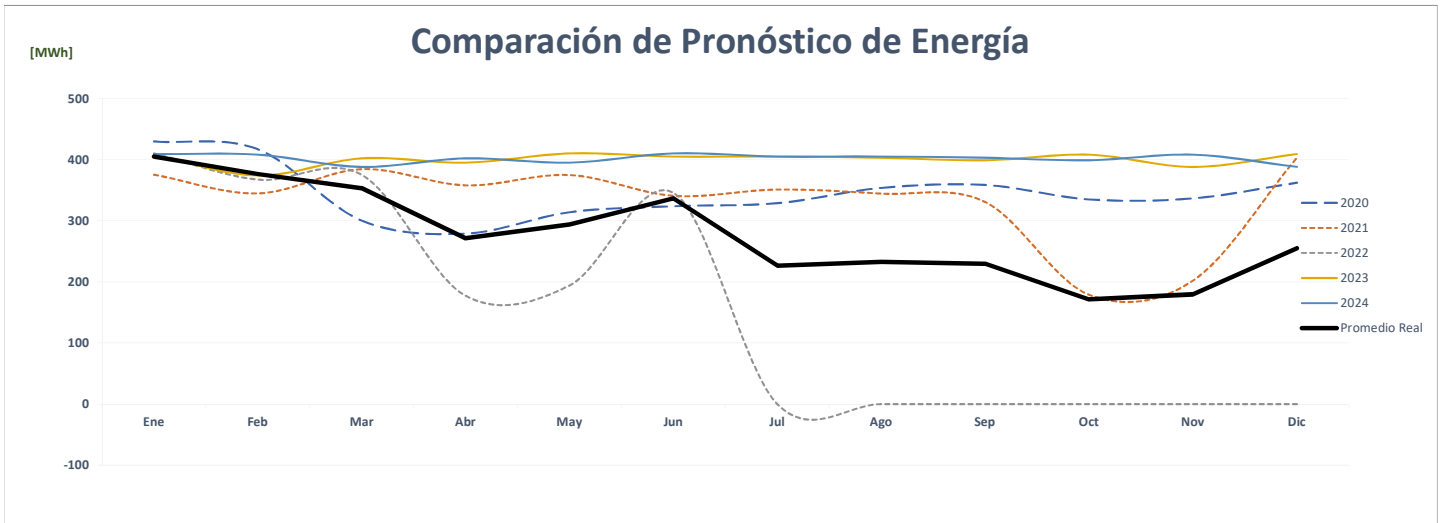
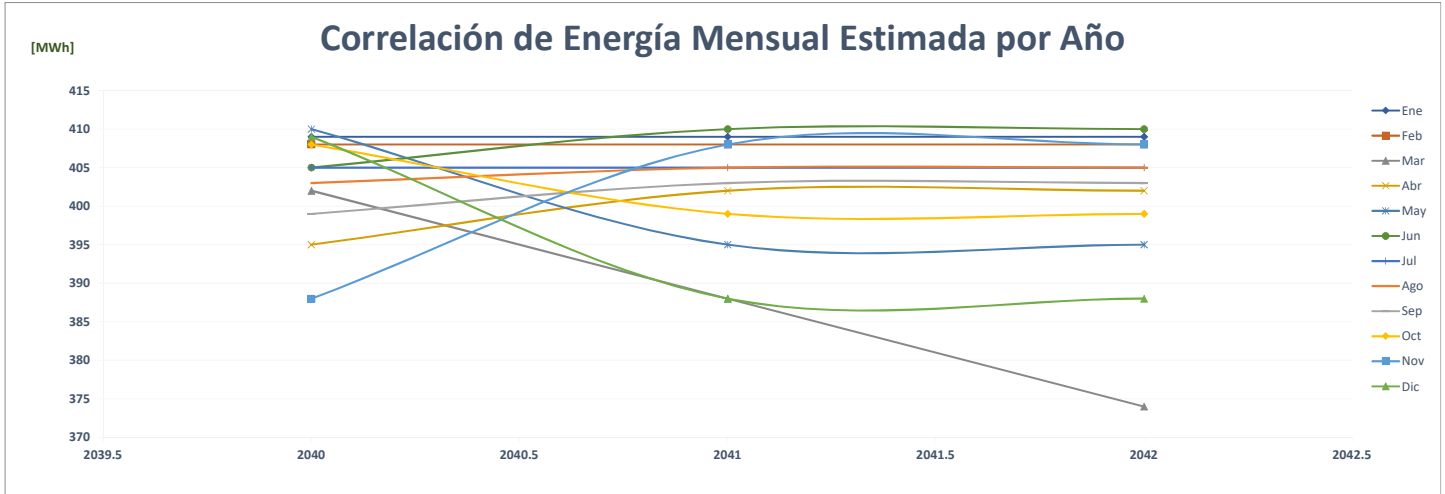

Comparación de Sunstar Hotels And Development, S. A.

		POTENCIA (MW)														%
	Año	Ene	Feb	Mar	Abr	May	Jun	Jul	Ago	Sep	Oct	Nov	Dic	Max		
AÑO 2	2020	0.90	0.87	0.85	0.60	0.67	0.52	0.52	0.69	0.69	0.66	0.69	0.66	1	-	
AÑO 1	2021	0.65	0.64	0.66	0.73	0.76	0.72	0.74	0.74	0.69	0.68	0.66	0.79	1	-11.8%	
AÑO 0	2022	0.78	0.78	0.77	1.37	0.71	0.76	-	-	-	-	-	-	1	73.7%	
AÑO 1	2023	0.76	0.75	0.80	0.77	0.84	0.77	0.81	0.74	0.80	0.78	0.69	0.80	1	-38.7%	
AÑO 2	2024	0.76	0.75	0.80	0.77	0.84	0.77	0.81	0.74	0.80	0.78	0.69	0.80	1	0.0%	
AÑO 3	2025	0.76	0.75	0.80	0.77	0.84	0.77	0.81	0.74	0.80	0.78	0.69	0.80	1	0.0%	
AÑO 4	2026	0.76	0.75	0.80	0.77	0.84	0.77	0.81	0.74	0.80	0.78	0.69	0.80	1	0.0%	

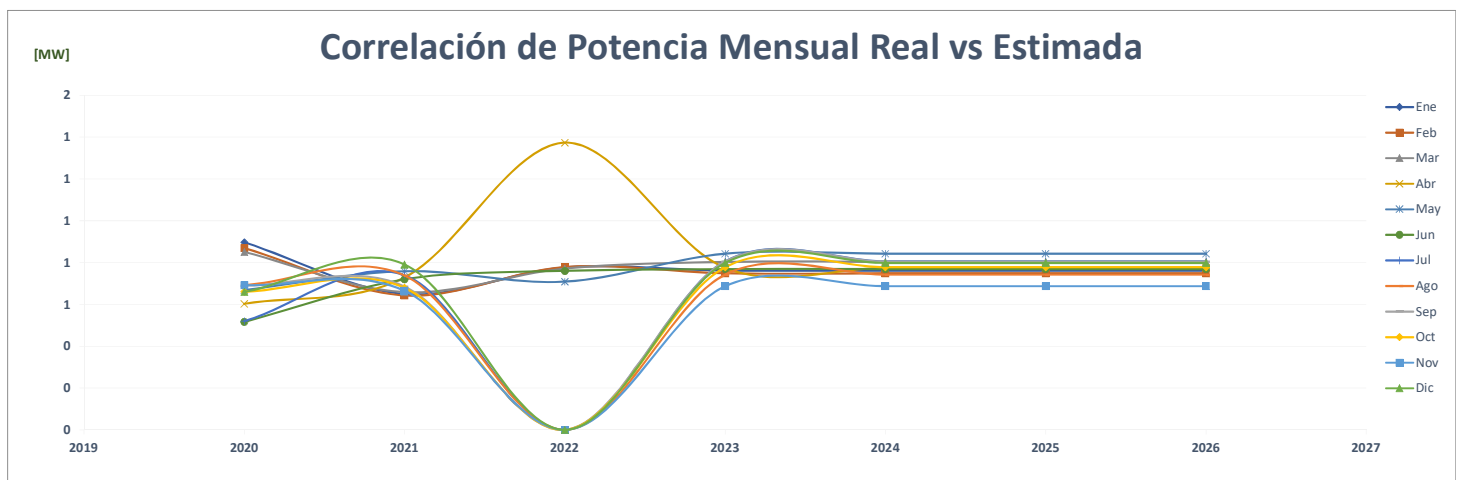
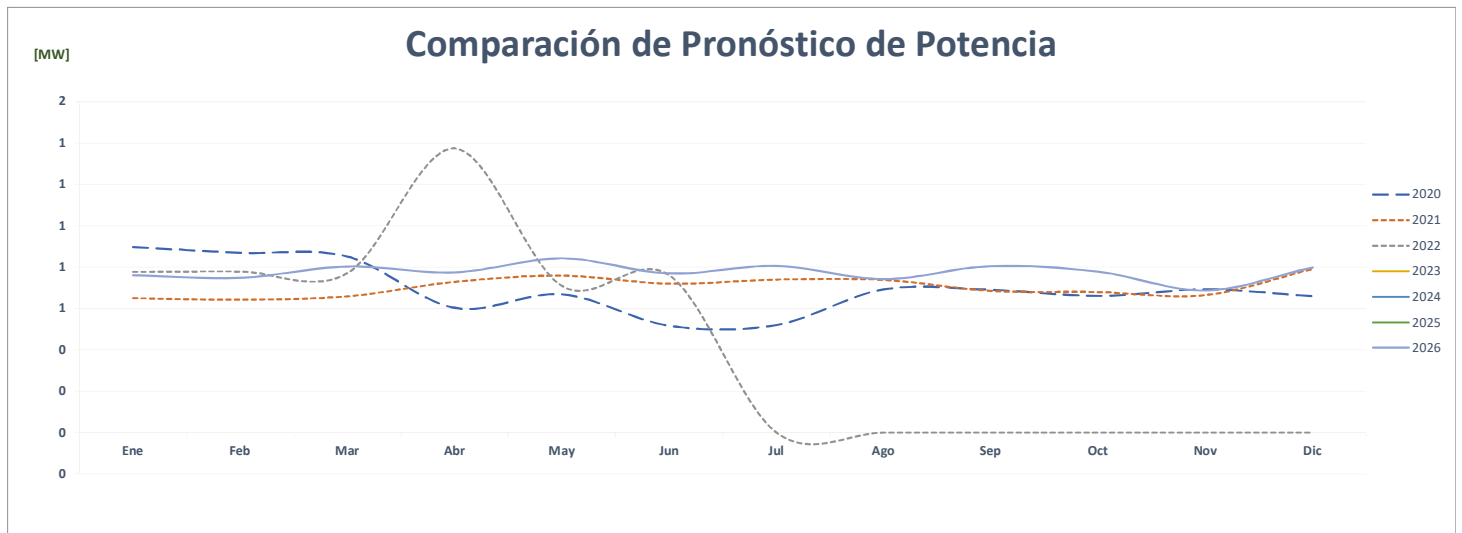
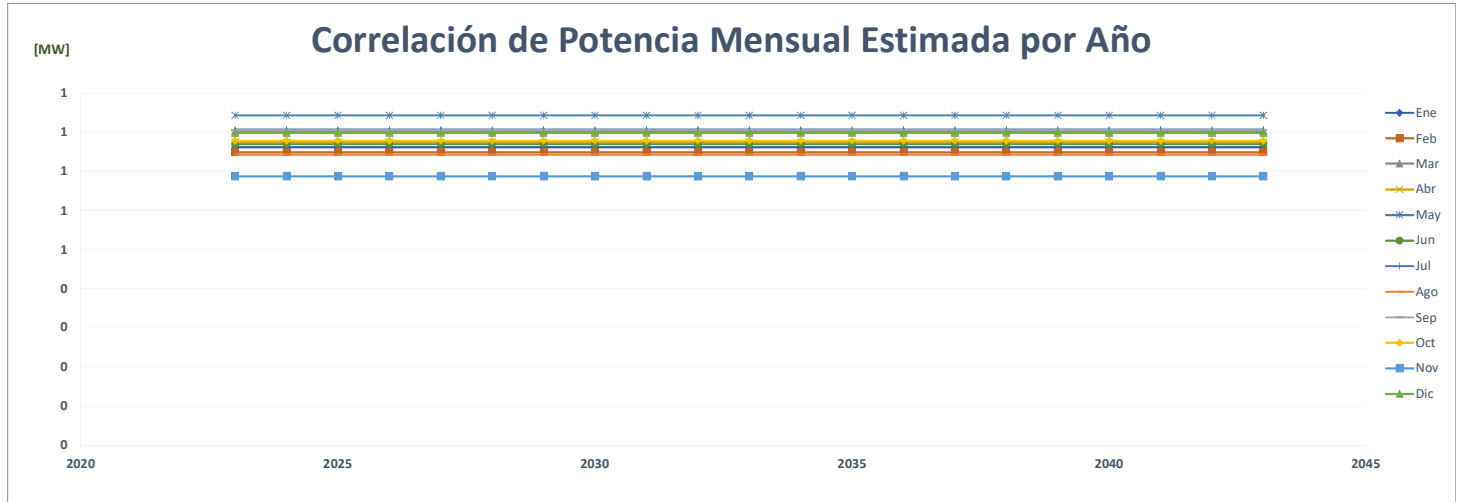

FACTOR DE CARGA															PROMEDIO	%
Año	Ene	Feb	Mar	Abr	May	Jun	Jul	Ago	Sep	Oct	Nov	Dic				
AÑO 2	2020	0.644	0.689	0.474	0.643	0.631	0.871	0.849	0.687	0.721	0.681	0.675	0.738	<b>0.692</b>	-	
AÑO 1	2021	0.776	0.798	0.784	0.682	0.664	0.657	0.638	0.627	0.670	0.354	0.422	0.685	<b>0.646</b>	-6.6%	
AÑO 0	2022	0.710	0.702	0.653	0.179	0.368	0.631							<b>0.541</b>	-16.4%	
AÑO 1	2023	0.720	0.743	0.673	0.708	0.654	0.731	0.675	0.730	0.689	0.705	0.784	0.689	<b>0.709</b>	31.1%	
AÑO 2	2024	0.722	0.783	0.649	0.721	0.630	0.740	0.675	0.733	0.695	0.690	0.825	0.653	<b>0.710</b>	0.2%	
AÑO 3	2025	0.722	0.811	0.626	0.721	0.630	0.740	0.675	0.733	0.695	0.690	0.825	0.653	<b>0.710</b>	0.1%	
AÑO 4	2026	0.722	0.811	0.626	0.721	0.630	0.740	0.675	0.733	0.695	0.690	0.825	0.653	<b>0.710</b>	0.0%	

### Correlación del Factor de Carga Mensual Estimada por Año

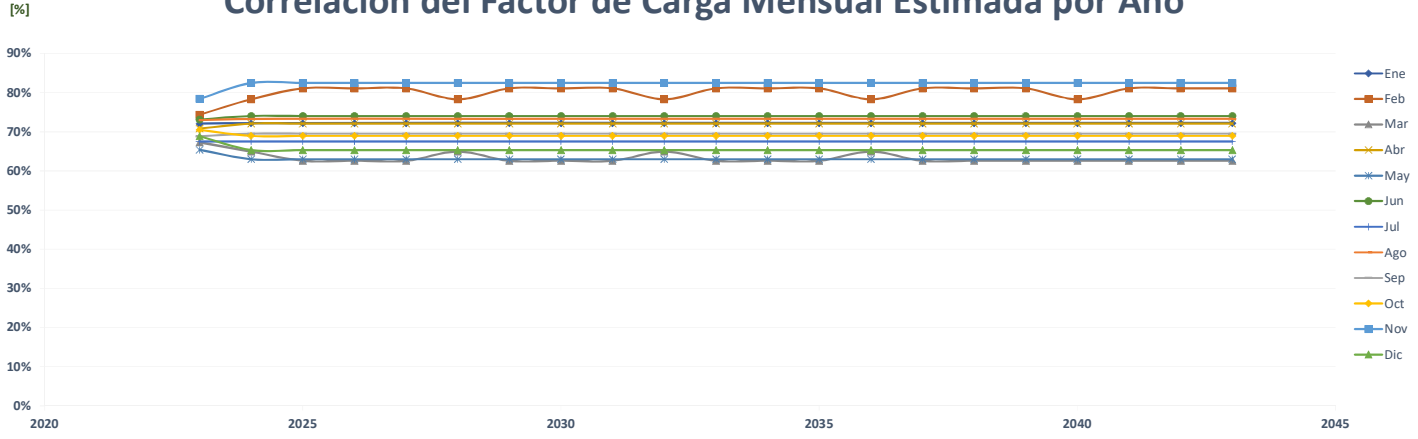

### Comparación del Pronóstico del Factor de Carga

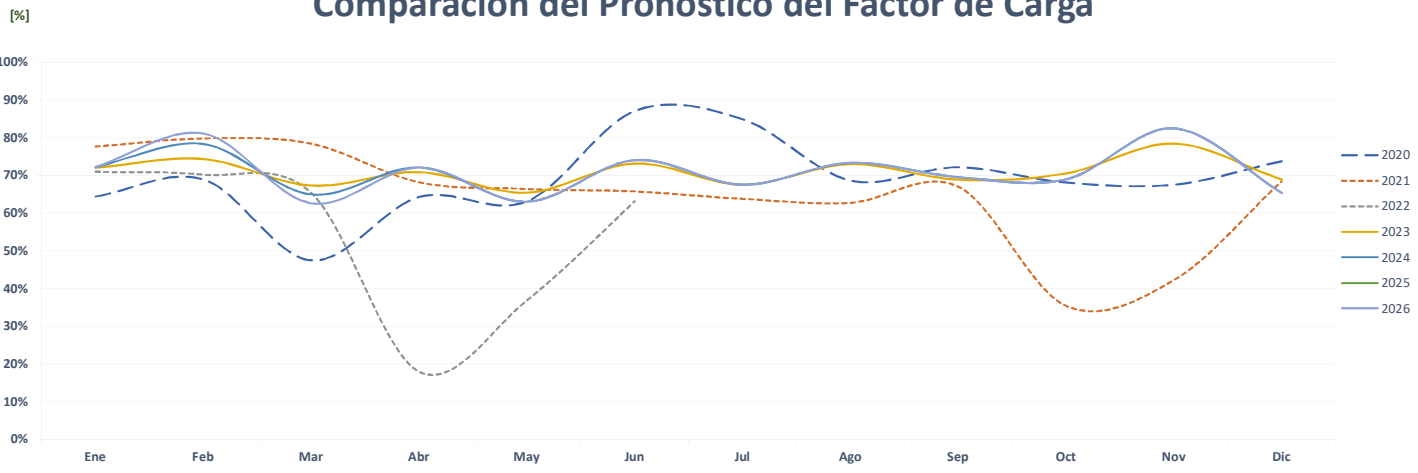

### Correlación del Factor de Carga Mensual Real vs Estimada

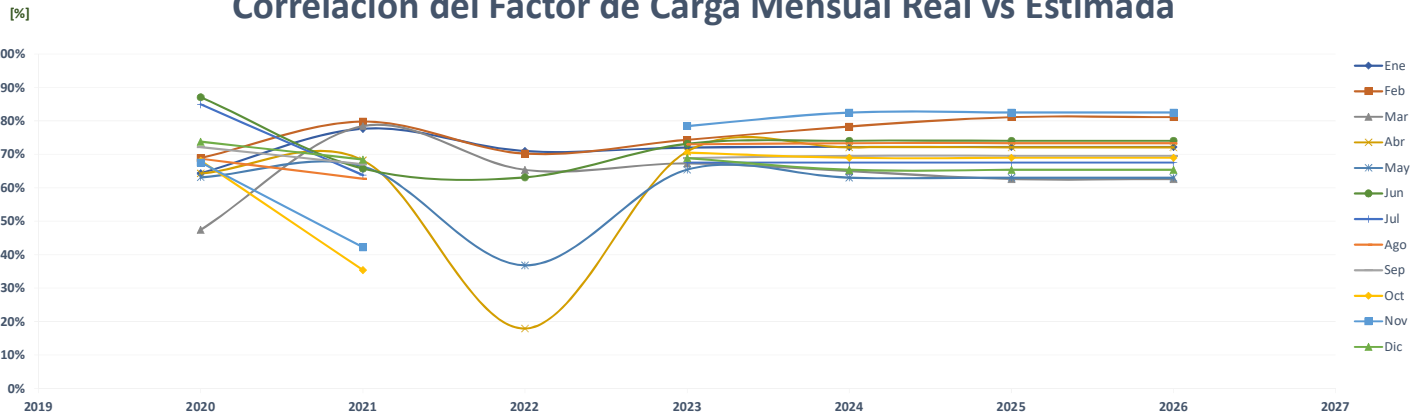

## Comparación de Super Deli-K

		ENERGÍA (MWh)												%	
	Año	Ene	Feb	Mar	Abr	May	Jun	Jul	Ago	Sep	Oct	Nov	Dic	PROMEDIO	
AÑO 2	2020	-	-	199	171	179	175	175	175	168	170	164	167	<b>145</b>	-
AÑO 1	2021	172	155	174	167	167	169	175	178	160	176	168	175	<b>170</b>	<b>16.8%</b>
AÑO 0	2022	174	160	180	172	183	172	-	-	-	-	-	-	<b>87</b>	<b>-48.9%</b>
AÑO 1	2023	174	174	174	174	174	174	174	174	174	174	174	174	<b>174</b>	<b>100.6%</b>
AÑO 2	2024	174	174	174	174	174	174	174	174	174	174	174	174	<b>174</b>	<b>0.0%</b>
AÑO 3	2025	174	174	174	174	174	174	174	174	174	174	174	174	<b>174</b>	<b>0.0%</b>
AÑO 4	2026	174	174	174	174	174	174	174	174	174	174	174	174	<b>174</b>	<b>0.0%</b>

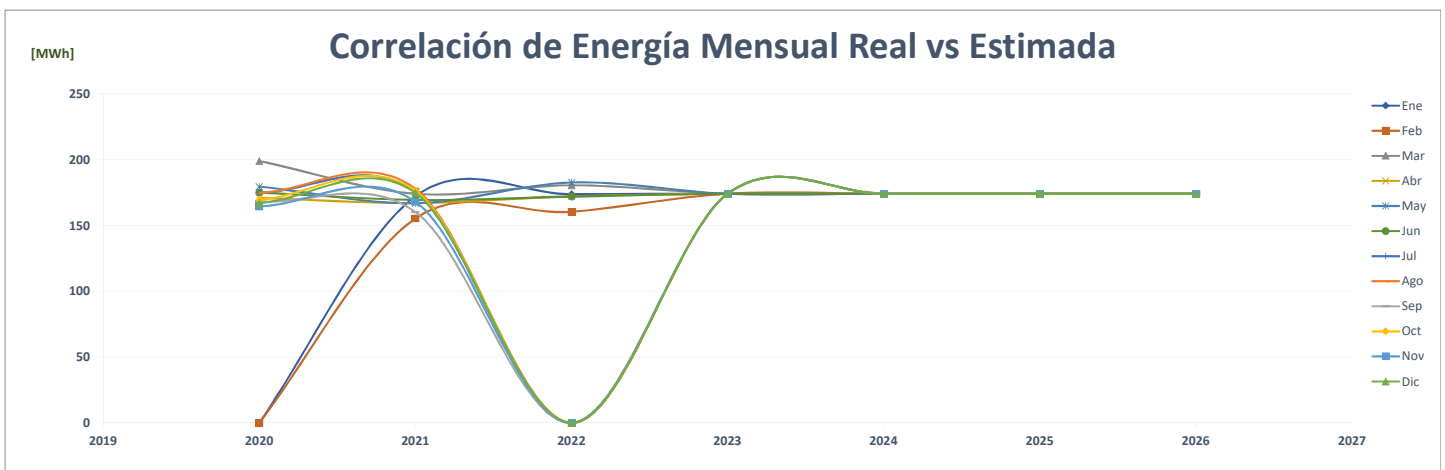
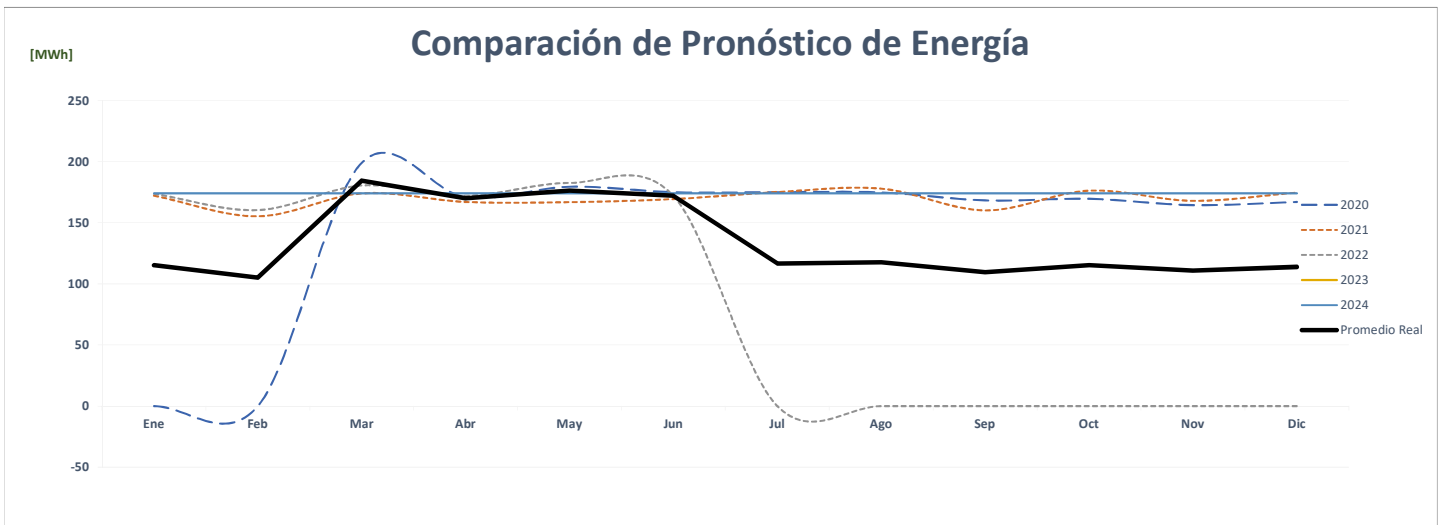
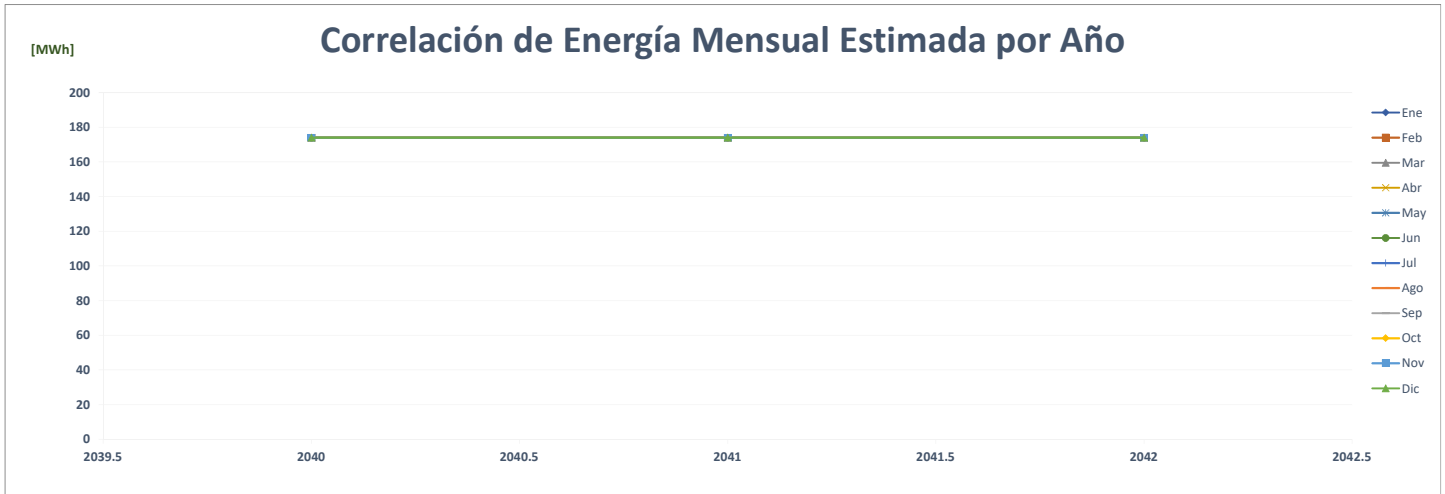

### Comparación de Syy Panama, S. De R.L.

		ENERGÍA (MWh)												PROMEDIO	%
	Año	Ene	Feb	Mar	Abr	May	Jun	Jul	Ago	Sep	Oct	Nov	Dic		
AÑO 2	2020	-	-	-	-	58	145	146	159	156	165	152	163	<b>95</b>	-
AÑO 1	2021	168	152	164	162	164	169	179	169	160	158	144	152	<b>162</b>	<b>69.5%</b>
AÑO 0	2022	150	137	154	149	153	150	-	-	-	-	-	-	<b>75</b>	<b>-53.9%</b>
AÑO 1	2023	413	232	422	407	407	369	367	401	388	386	381	385	<b>380</b>	<b>409.9%</b>
AÑO 2	2024	385	413	232	422	407	407	369	367	401	388	386	381	<b>380</b>	<b>0.0%</b>
AÑO 3	2025	385	413	232	422	407	407	369	367	401	388	386	381	<b>380</b>	<b>0.0%</b>
AÑO 4	2026	385	413	232	422	407	407	369	367	401	388	386	381	<b>380</b>	<b>0.0%</b>

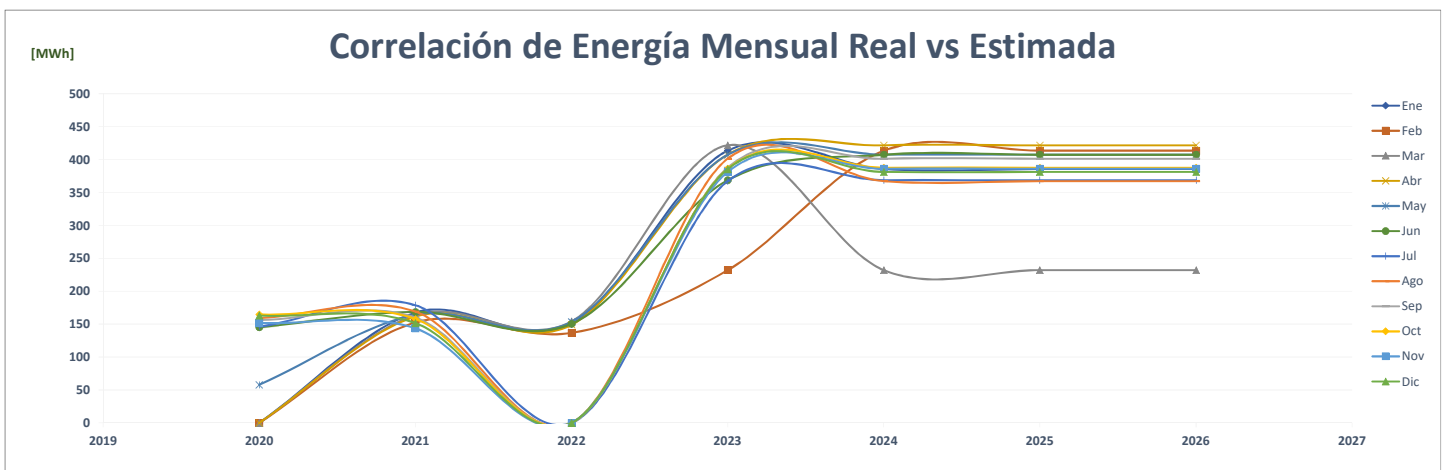
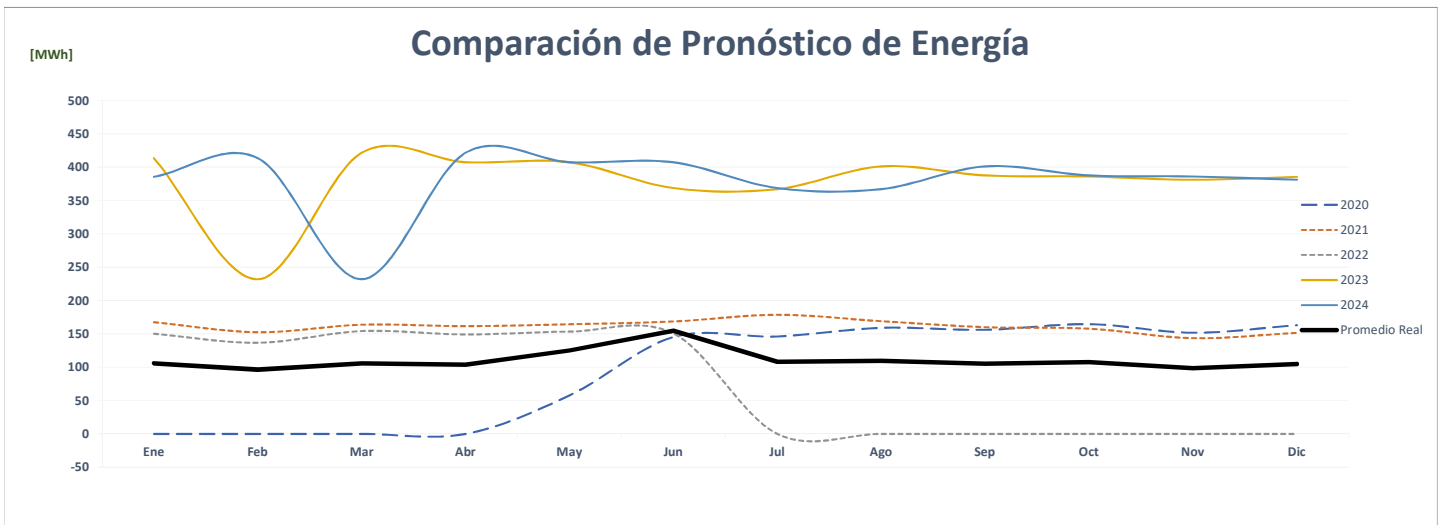
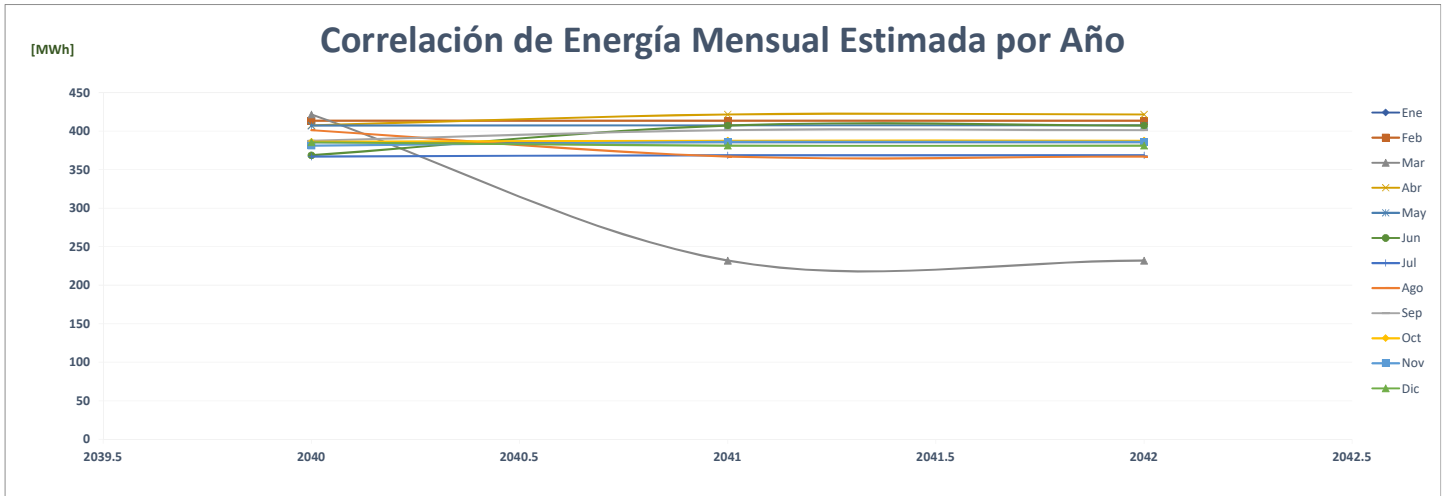

### Comparación de Tajonazo Nuevo Arraijan, S.A.

		ENERGÍA (MWh)														%
	Año	Ene	Feb	Mar	Abr	May	Jun	Jul	Ago	Sep	Oct	Nov	Dic	PROMEDIO		
AÑO 2	2020	124	114	113	95	89	84	87	87	94	101	95	102	<b>99</b>	-	
AÑO 1	2021	102	95	110	107	108	95	101	95	88	97	93	104	<b>100</b>	<b>0.8%</b>	
AÑO 0	2022	99	86	101	100	102	94	-	-	-	-	-	-	<b>48</b>	<b>-51.4%</b>	
AÑO 1	2023	89	98	91	93	103	90	102	97	96	89	92	95	<b>95</b>	<b>95.5%</b>	
AÑO 2	2024	95	89	97	103	101	97	92	90	97	96	92	103	<b>96</b>	<b>1.3%</b>	
AÑO 3	2025	100	97	97	101	97	98	102	96	93	95	93	102	<b>98</b>	<b>1.7%</b>	
AÑO 4	2026	100	102	99	97	96	95	101	94	94	98	102	99	<b>98</b>	<b>0.5%</b>	

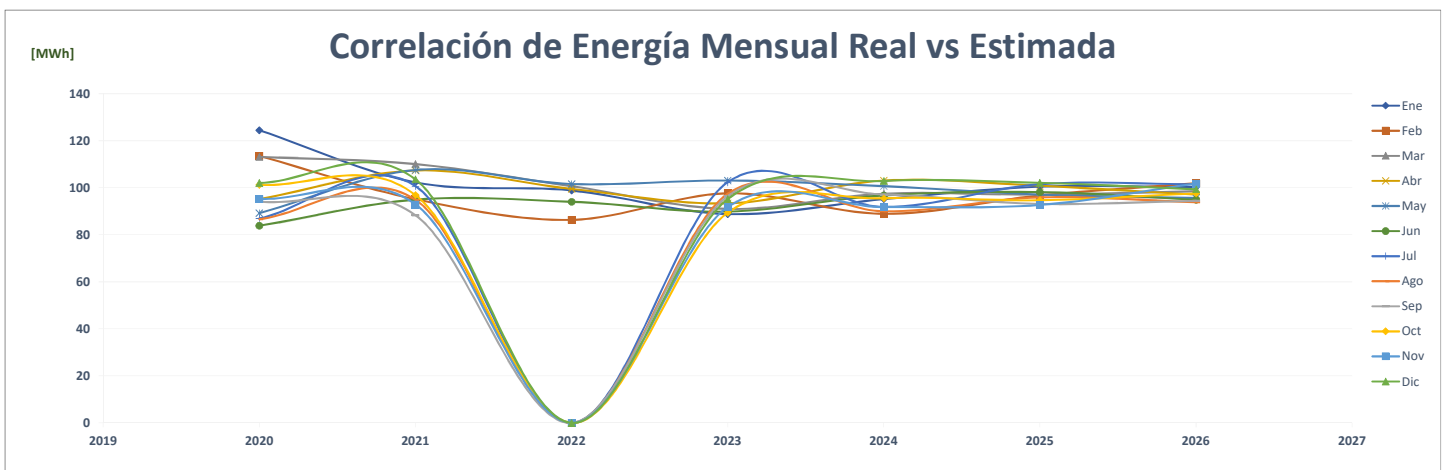
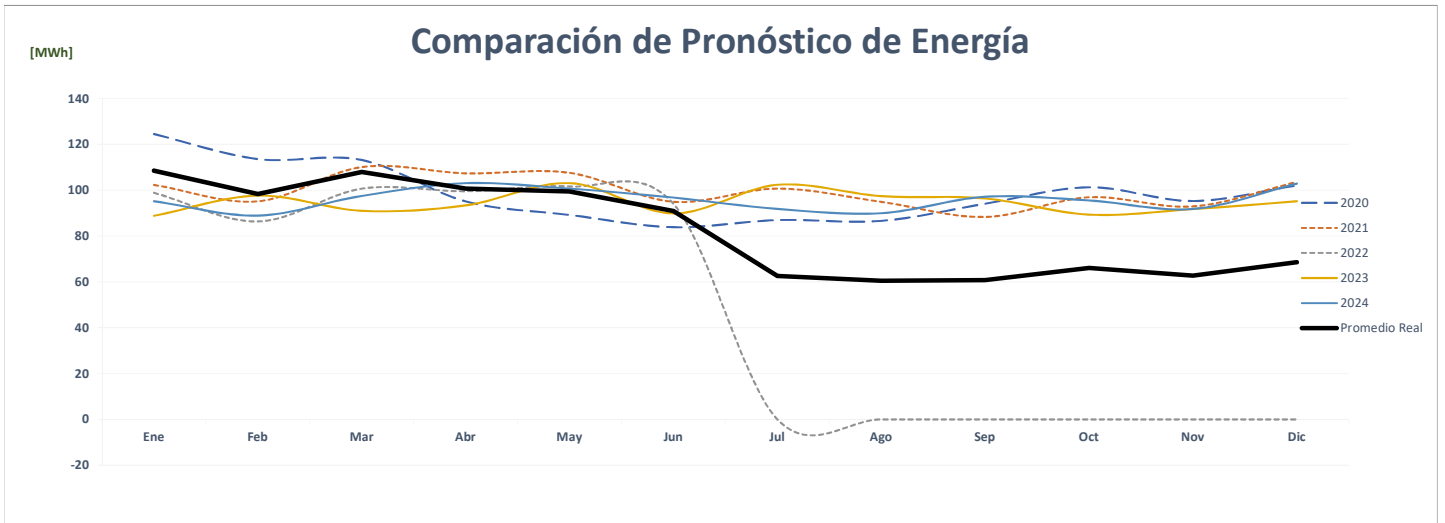
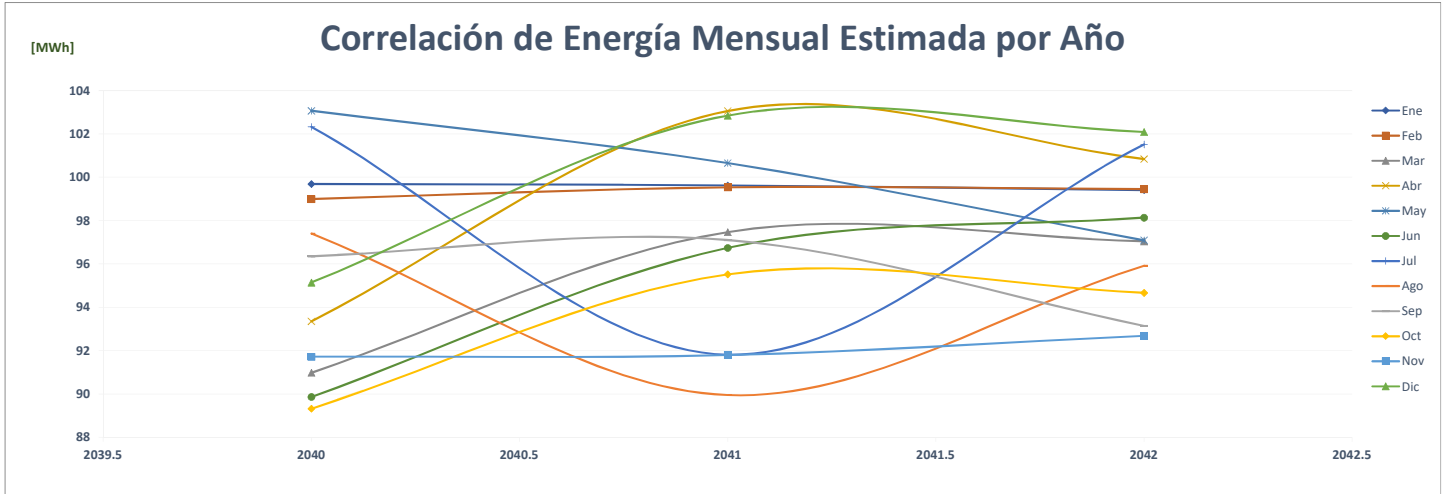



### Comparación de Tajonazo El Tecal, S.A.

		ENERGÍA (MWh)												PROMEDIO	%
AÑO	Año	Ene	Feb	Mar	Abr	May	Jun	Jul	Ago	Sep	Oct	Nov	Dic		
AÑO 2	2020	79	78	76	65	67	62	63	63	62	65	58	54	<b>66</b>	-
AÑO 1	2021	55	55	61	62	64	58	59	60	57	59	55	58	<b>58</b>	-11.4%
AÑO 0	2022	55	48	56	54	57	53	-	-	-	-	-	-	<b>27</b>	-53.8%
AÑO 1	2023	52	51	56	61	49	62	57	53	56	52	50	64	<b>55</b>	104.6%
AÑO 2	2024	64	59	51	63	61	50	58	60	61	54	49	52	<b>57</b>	3.0%
AÑO 3	2025	59	63	55	62	61	50	60	53	63	52	57	63	<b>58</b>	2.4%
AÑO 4	2026	58	54	52	55	56	51	56	53	58	54	61	52	<b>55</b>	-5.7%

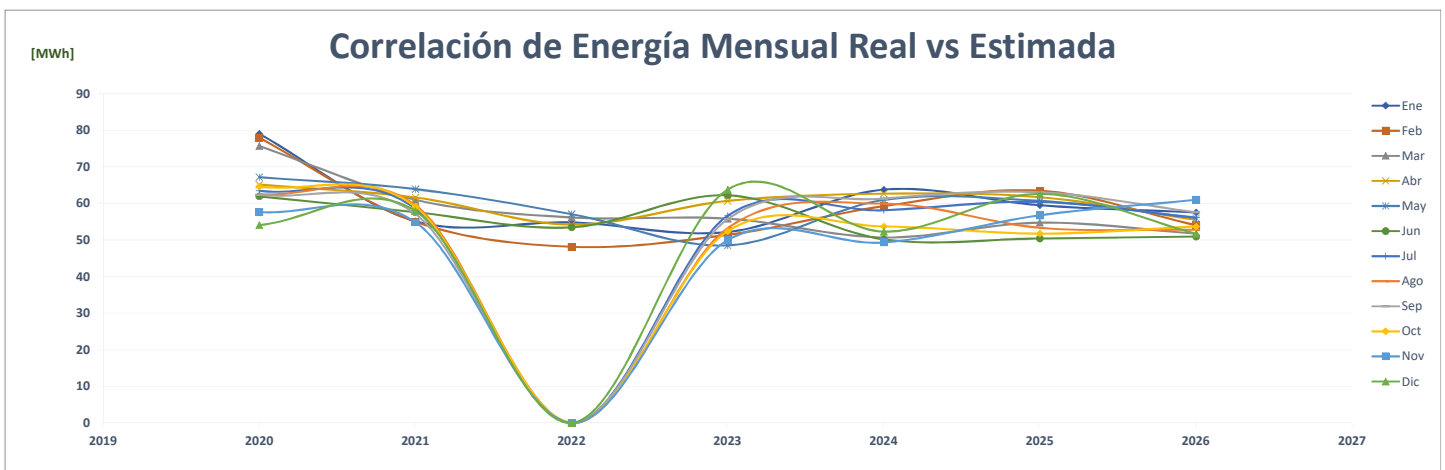
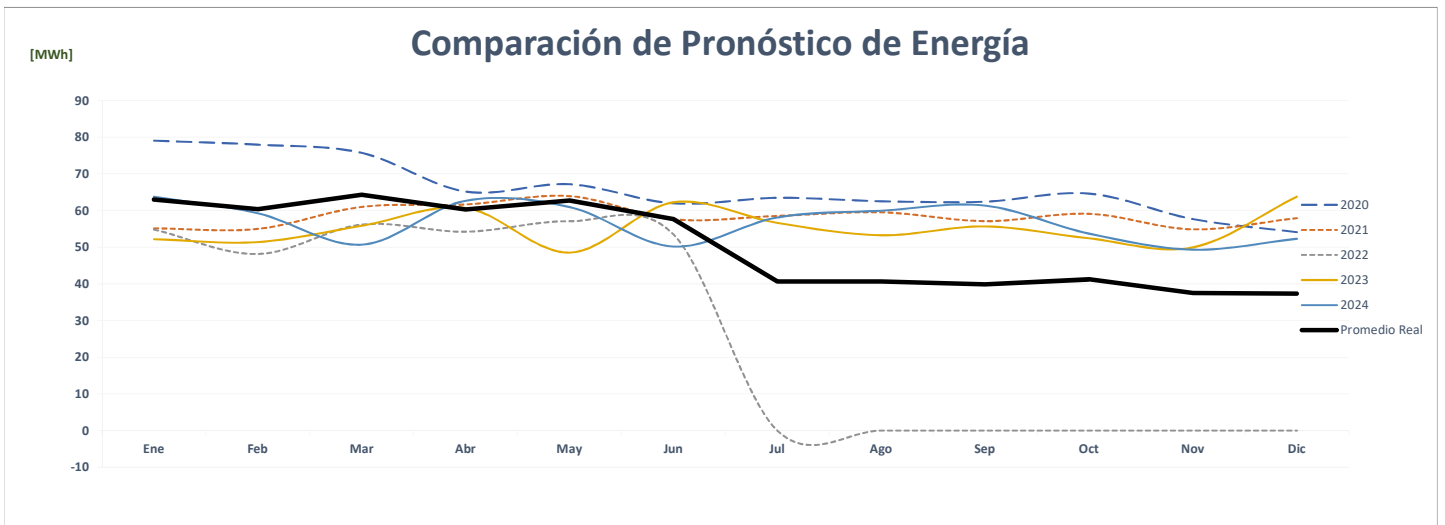
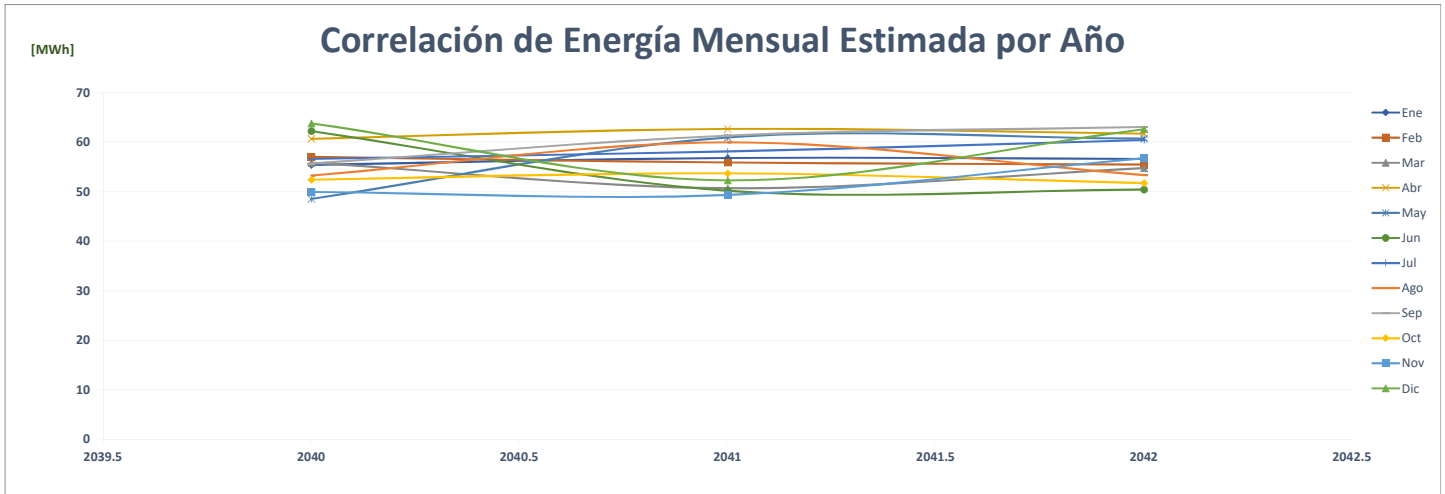

### Comparación de Tajonazo Vacamonte, S.A.

		ENERGÍA (MWh)													%
	Año	Ene	Feb	Mar	Abr	May	Jun	Jul	Ago	Sep	Oct	Nov	Dic	PROMEDIO	
AÑO 2	2020	118	110	110	107	114	104	101	102	82	86	86	86	101	-
AÑO 1	2021	80	72	88	89	90	83	90	91	90	91	89	100	88	-12.6%
AÑO 0	2022	91	89	103	98	108	101	-	-	-	-	-	-	49	-44.1%
AÑO 1	2023	105	97	76	104	75	81	96	83	92	75	96	98	90	82.9%
AÑO 2	2024	98	106	105	92	76	83	104	104	77	86	86	85	92	2.3%
AÑO 3	2025	81	80	84	99	102	102	97	79	104	87	79	85	90	-2.1%
AÑO 4	2026	102	97	91	86	80	80	90	102	91	95	93	89	91	1.5%

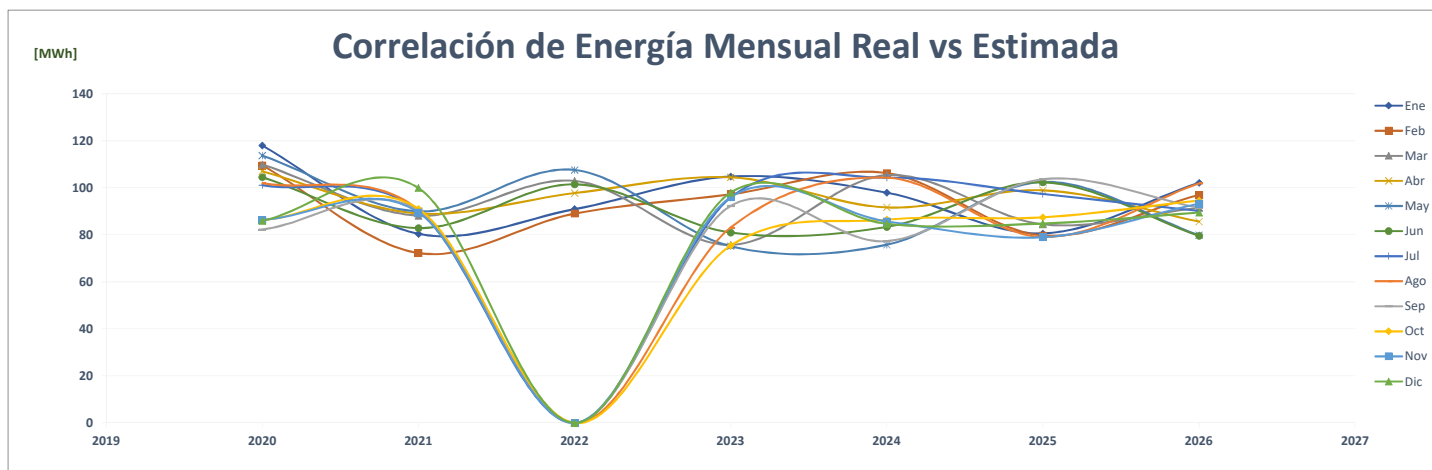
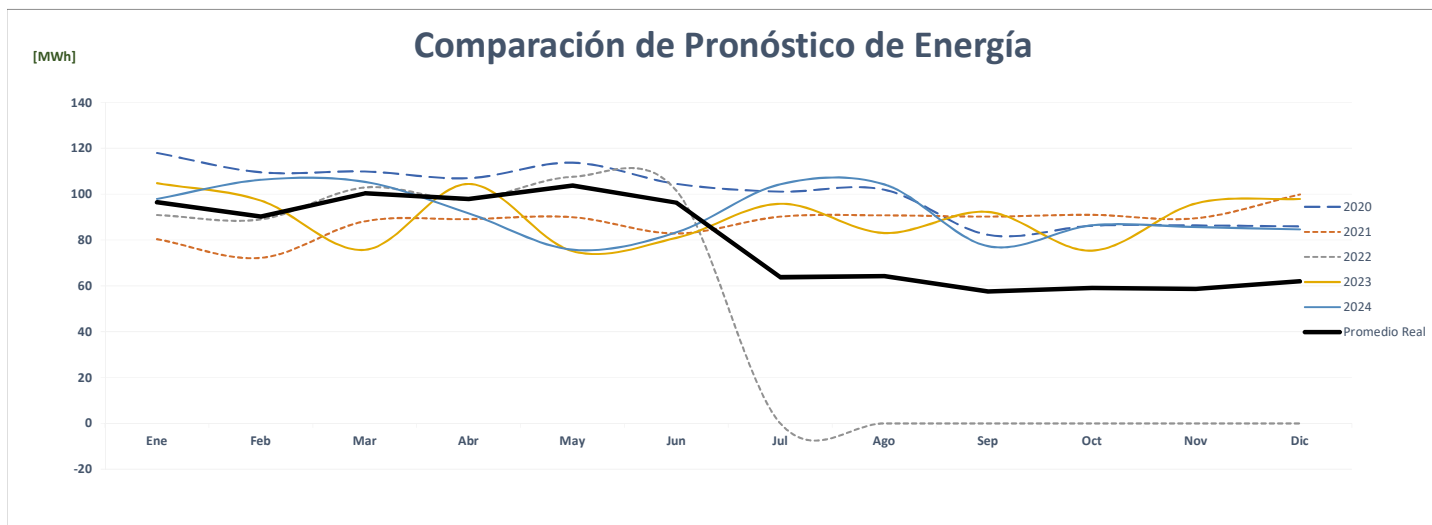
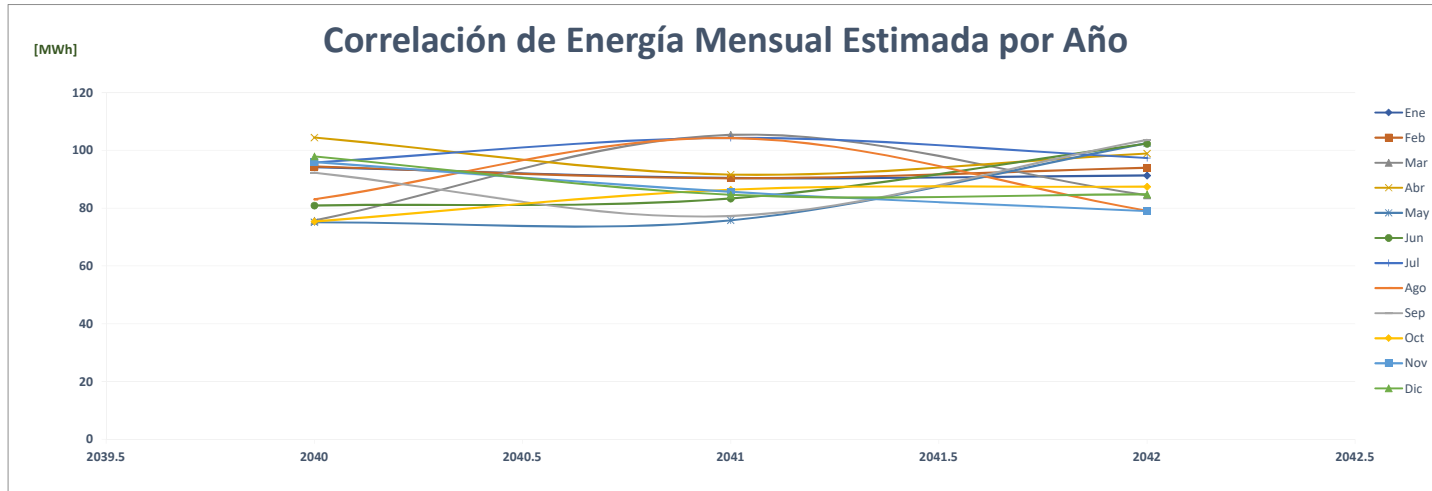

### Comparación de Ph Torre De Las Américas

		ENERGÍA (MWh)													%
	Año	Ene	Feb	Mar	Abr	May	Jun	Jul	Ago	Sep	Oct	Nov	Dic	PROMEDIO	
AÑO 2	2020													-	-
AÑO 1	2021													-	0.0%
AÑO 0	2022													-	0.0%
AÑO 1	2023	212	203	226	242	246	252	284	252	257	272	230	277	246	0.0%
AÑO 2	2024	277	212	203	226	242	246	252	284	252	257	272	230	246	0.0%
AÑO 3	2025	277	212	203	226	242	246	252	284	252	257	272	230	246	0.0%
AÑO 4	2026	277	212	203	226	242	246	252	284	252	257	272	230	246	0.0%

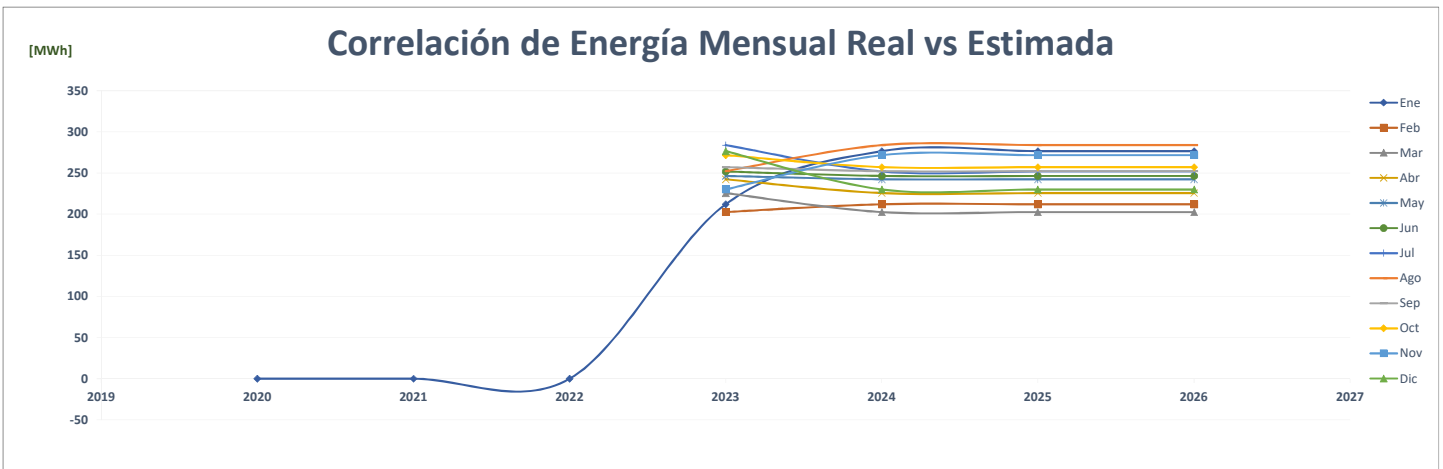
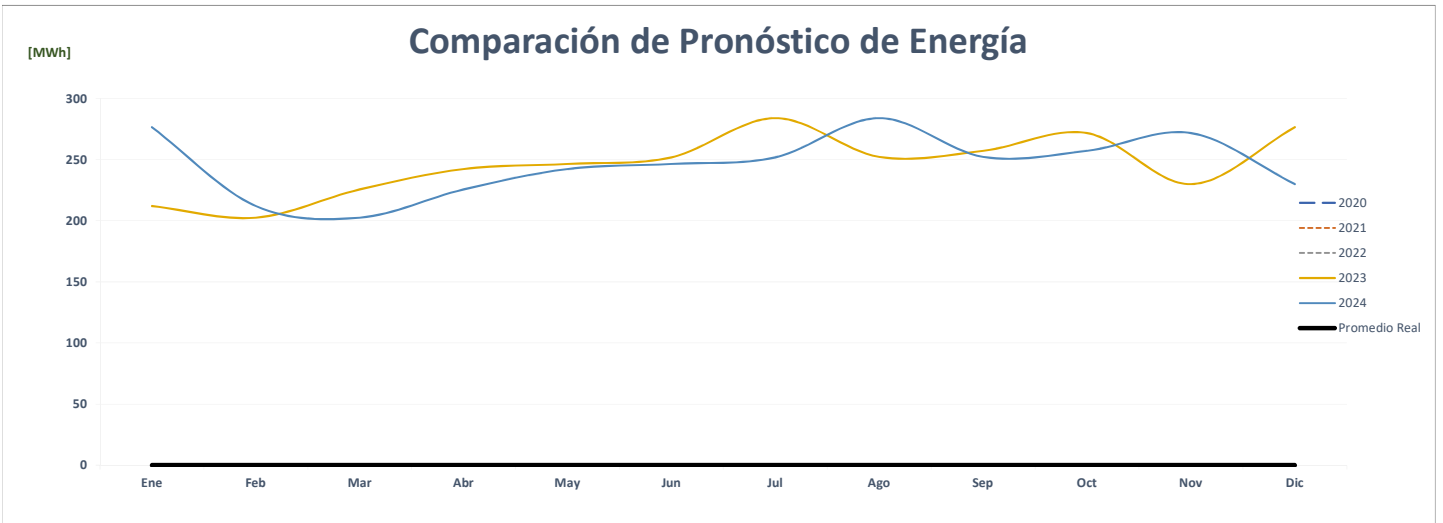
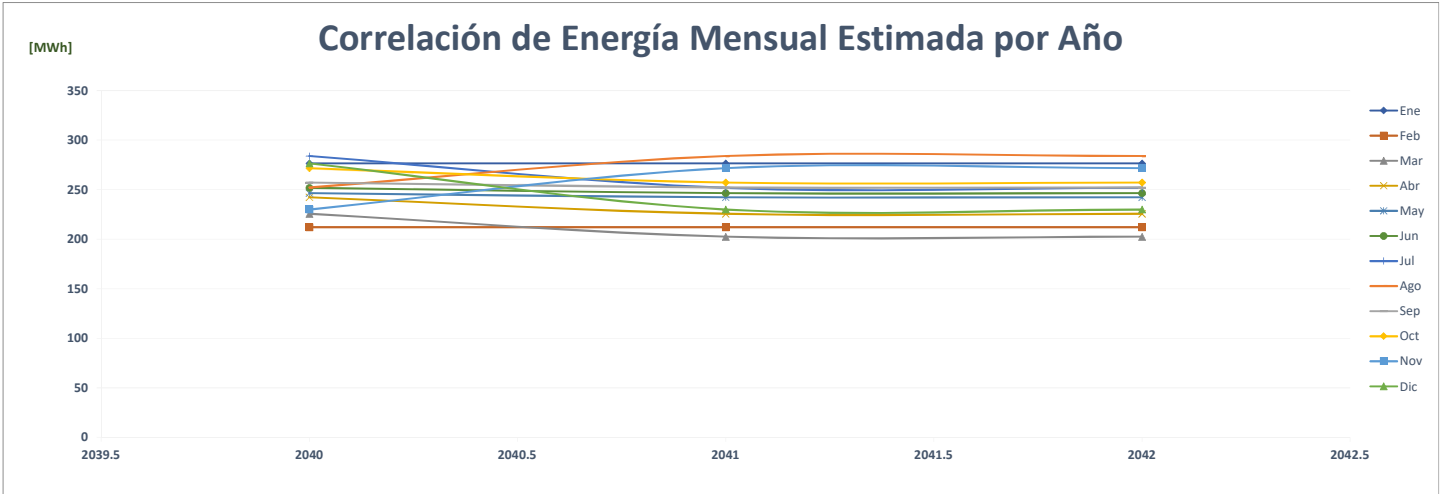

### Comparación de Banistmo, S. A.

		ENERGÍA (MWh)													
	Año	Ene	Feb	Mar	Abr	May	Jun	Jul	Ago	Sep	Oct	Nov	Dic	PROMEDIO	%
AÑO 2	2020	-	-	-	-	-	-	-	-	-	-	-	-	-	-
AÑO 1	2021	-	-	-	-	-	-	-	79	74	77	81	86	33	0.0%
AÑO 0	2022	126	118	131	114	120	115	-	-	-	-	-	-	60	82.4%
AÑO 1	2023	81	102	99	103	114	112	81	110	90	81	115	112	100	65.5%
AÑO 2	2024	112	81	102	99	103	114	112	81	110	90	81	115	100	0.0%
AÑO 3	2025	112	81	102	99	103	114	112	81	110	90	81	115	100	0.0%
AÑO 4	2026	112	81	102	99	103	114	112	81	110	90	81	115	100	0.0%

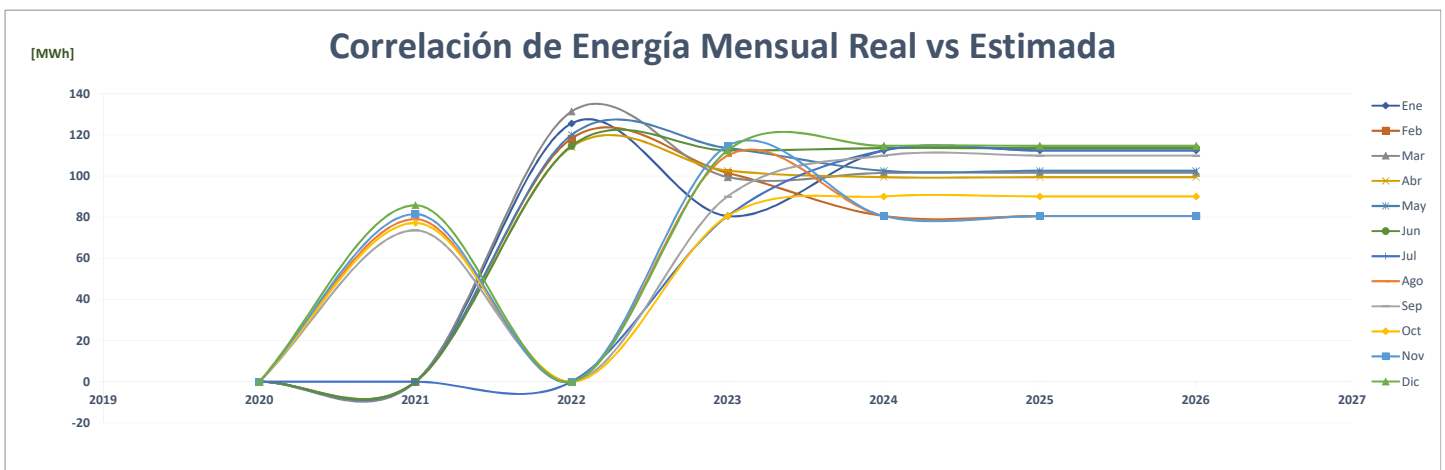
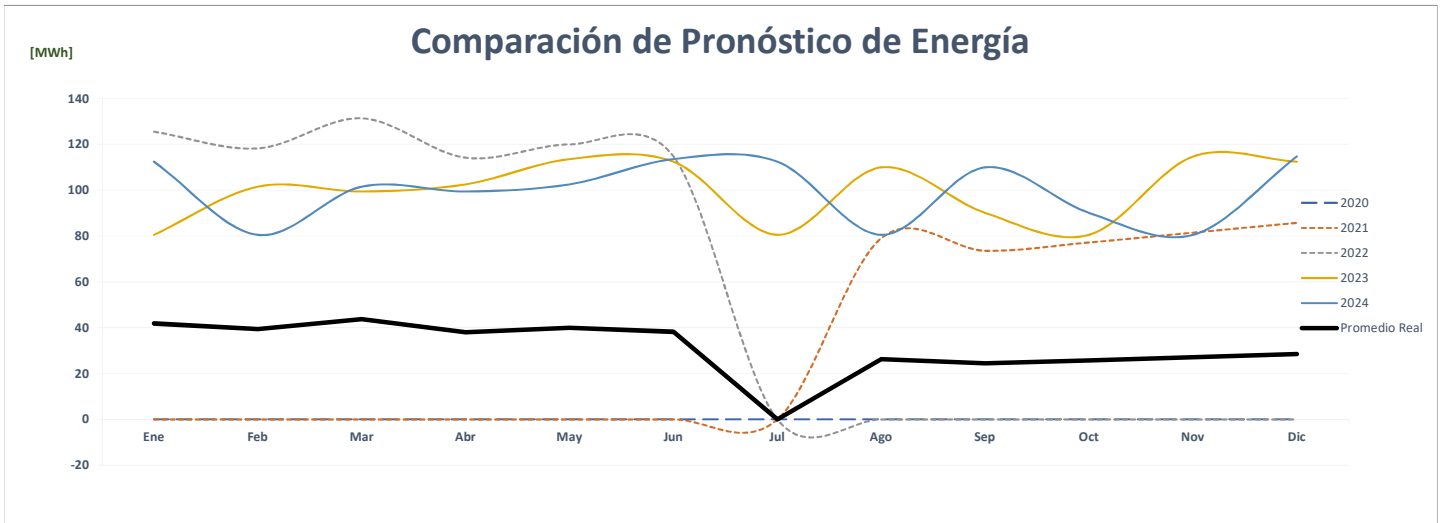
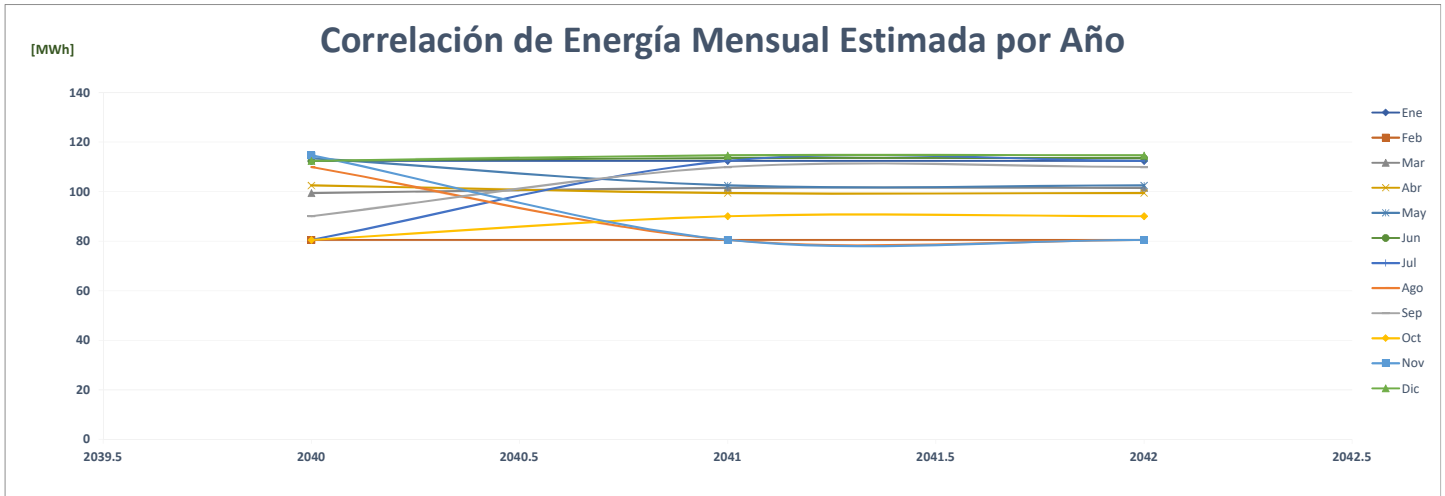

### Comparación de Taco Bell El Dorado

		ENERGÍA (MWh)												PROMEDIO	%
	Año	Ene	Feb	Mar	Abr	May	Jun	Jul	Ago	Sep	Oct	Nov	Dic		
AÑO 2	2020	-	-	-	18	30	31	33	34	36	45	43	43	26	-
AÑO 1	2021	34	36	45	44	47	44	44	45	48	52	52	54	45	73.5%
AÑO 0	2022	52	49	52	50	58	56	-	-	-	-	-	-	26	-41.8%
AÑO 1	2023	52	49	52	50	58	59	58	60	55	54	55	55	55	107.1%
AÑO 2	2024	55	52	49	52	50	58	59	58	60	55	54	55	55	0.0%
AÑO 3	2025	55	52	49	52	50	58	59	58	60	55	54	55	55	0.0%
AÑO 4	2026	55	52	49	52	50	58	59	58	60	55	54	55	55	0.0%

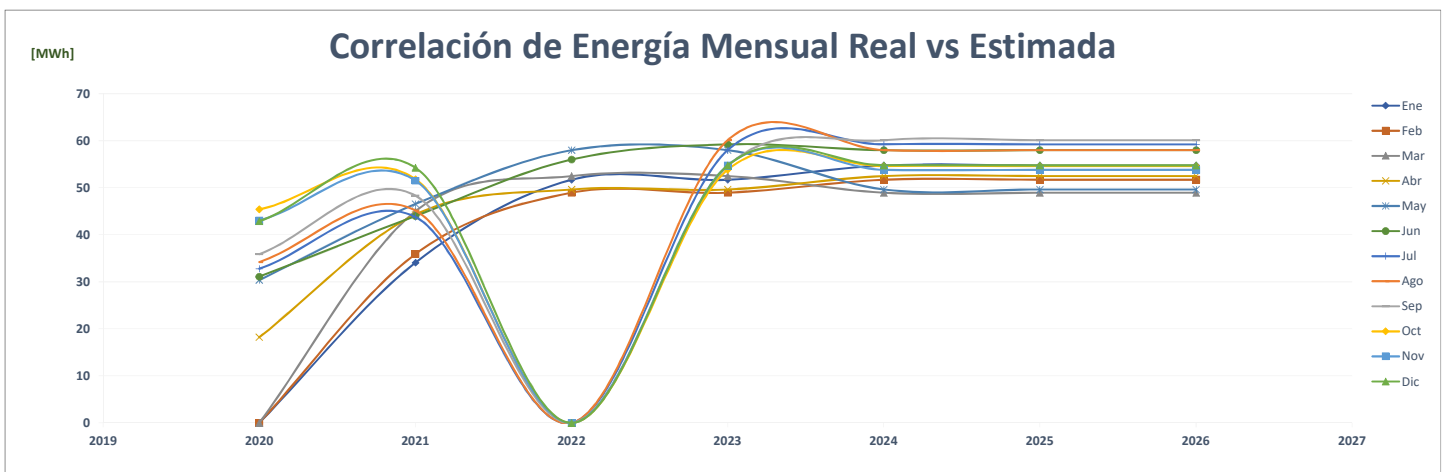
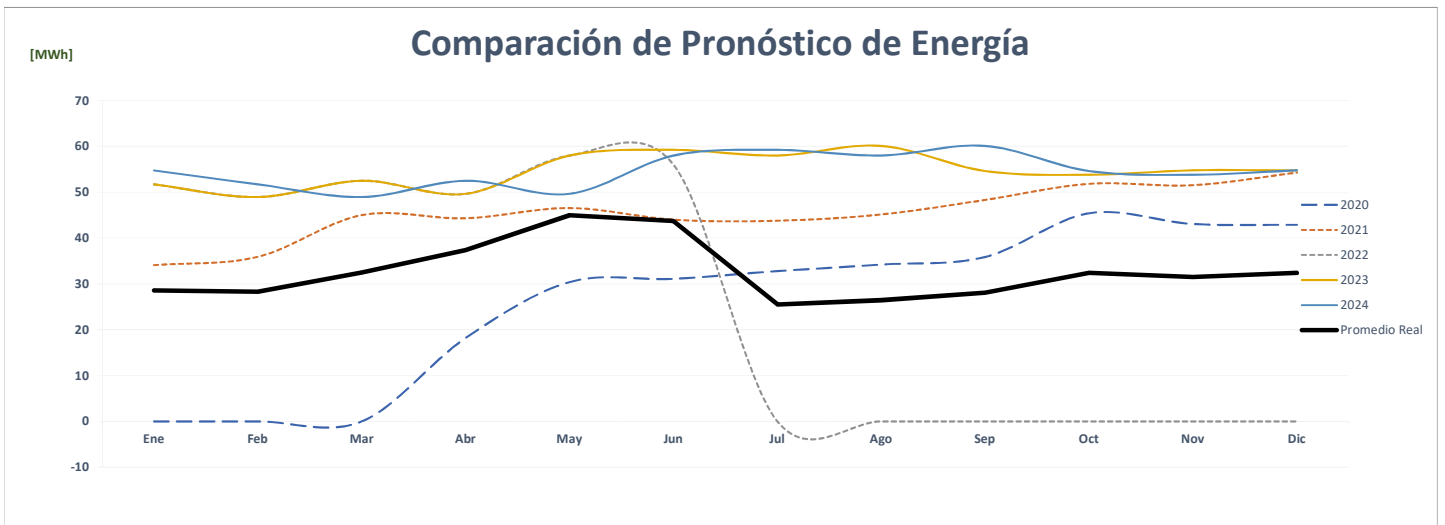
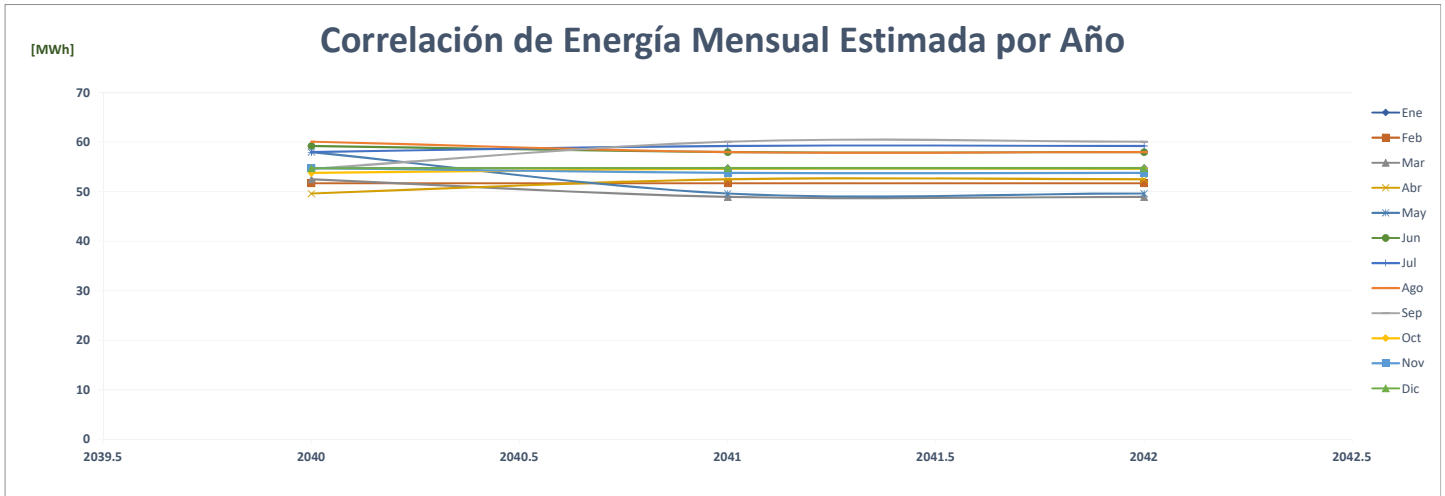

### Comparación de Toledano Planta Incubadora

		ENERGÍA (MWh)													%
	Año	Ene	Feb	Mar	Abr	May	Jun	Jul	Ago	Sep	Oct	Nov	Dic	PROMEDIO	
AÑO 2	2020	162	153	166	164	159	157	153	158	157	144	146	161	<b>157</b>	-
AÑO 1	2021	159	146	159	166	162	155	159	163	161	172	145	163	<b>159</b>	<b>1.6%</b>
AÑO 0	2022	154	134	156	162	169	149	-	-	-	-	-	-	<b>77</b>	<b>-51.6%</b>
AÑO 1	2023	171	148	166	177	189	180	182	169	157	163	146	165	<b>168</b>	<b>117.8%</b>
AÑO 2	2024	165	171	148	166	177	189	180	182	169	157	163	146	<b>168</b>	<b>0.0%</b>
AÑO 3	2025	165	171	148	166	177	189	180	182	169	157	163	146	<b>168</b>	<b>0.0%</b>
AÑO 4	2026	165	171	148	166	177	189	180	182	169	157	163	146	<b>168</b>	<b>0.0%</b>

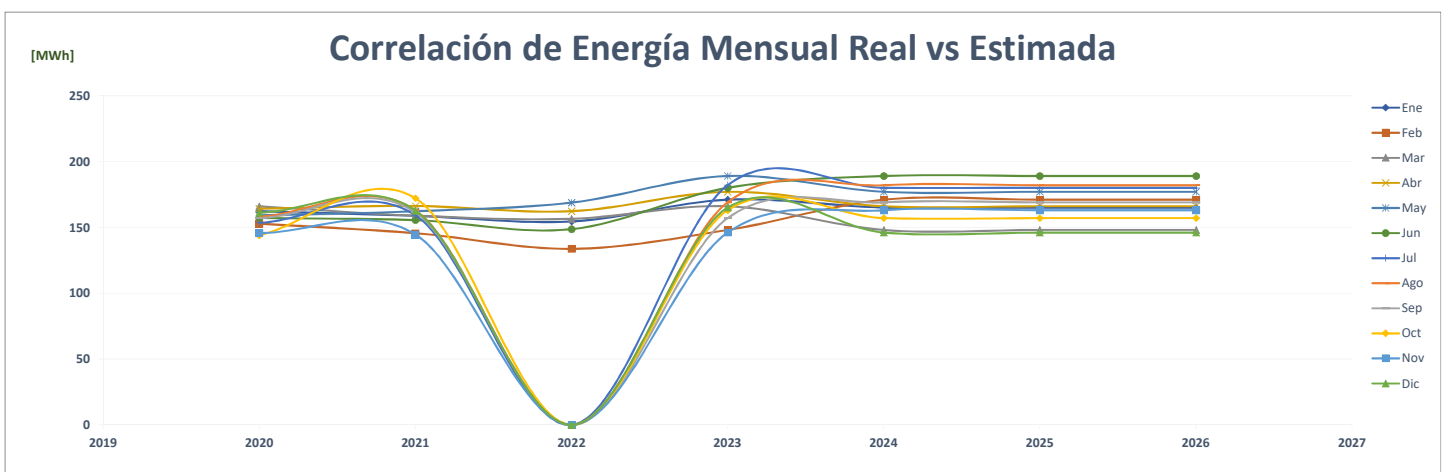
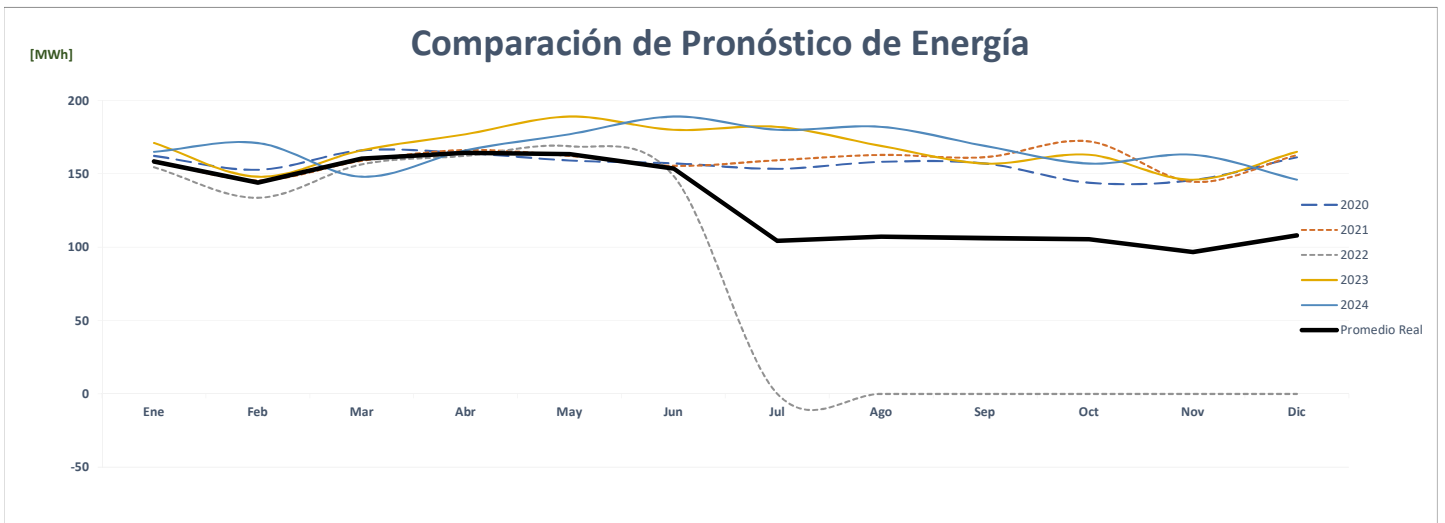
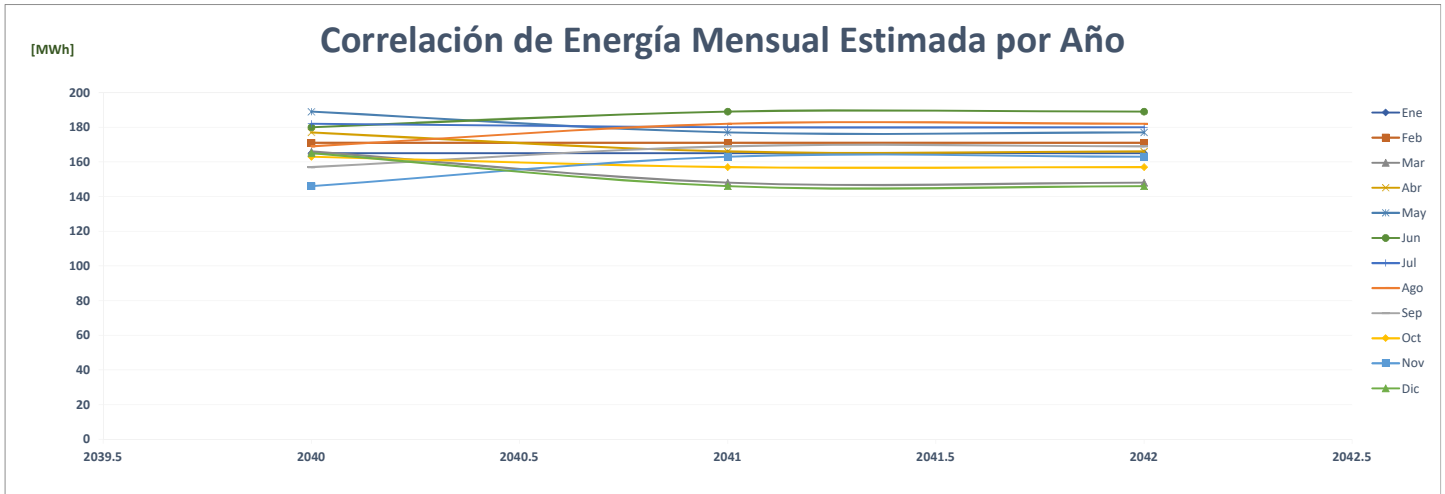

### Comparación de Toledano Procesadora De Aves

		ENERGÍA (MWh)												PROMEDIO	%
	Año	Ene	Feb	Mar	Abr	May	Jun	Jul	Ago	Sep	Oct	Nov	Dic		
AÑO 2	2020	279	244	277	183	267	267	271	283	310	345	258	270	271	-
AÑO 1	2021	309	239	348	321	327	322	329	335	334	336	299	318	318	17.3%
AÑO 0	2022	315	283	323	284	296	279	-	-	-	-	-	-	148	-53.4%
AÑO 1	2023	326	291	293	307	313	285	295	317	300	301	291	301	302	103.4%
AÑO 2	2024	301	328	292	294	309	315	287	296	318	301	302	293	303	0.5%
AÑO 3	2025	302	330	294	296	310	316	288	298	320	303	304	294	305	0.5%
AÑO 4	2026	304	331	295	297	312	318	290	299	322	304	305	295	306	0.5%

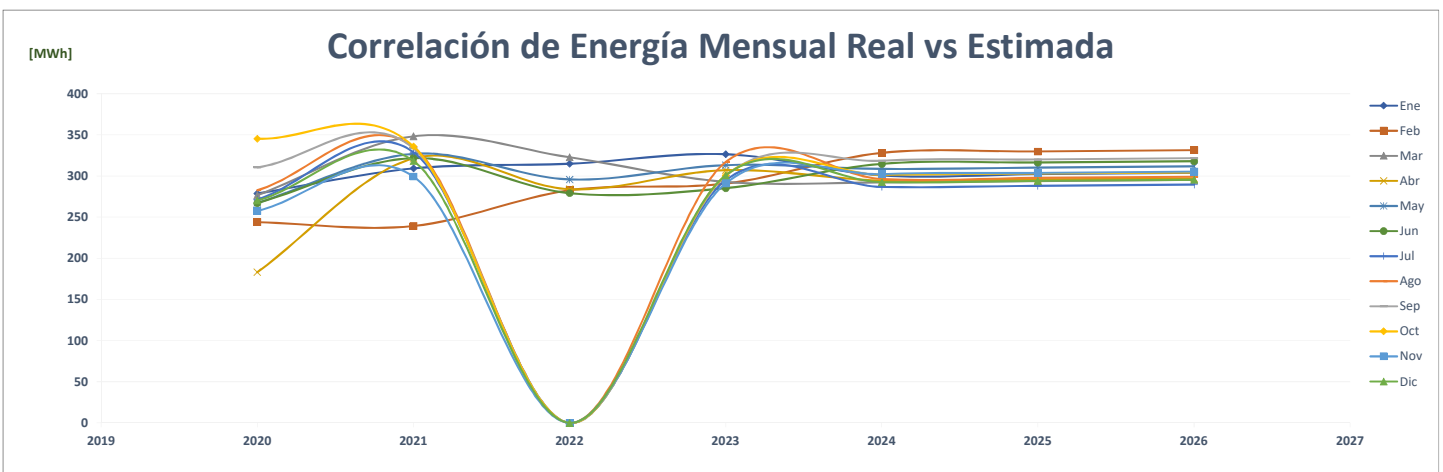
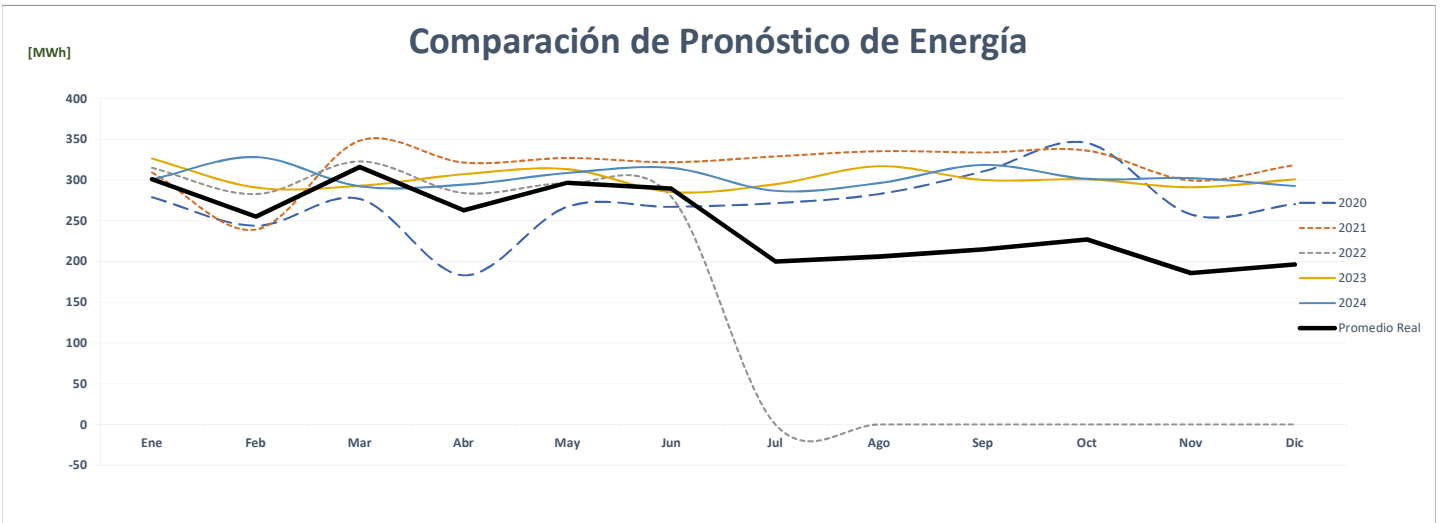
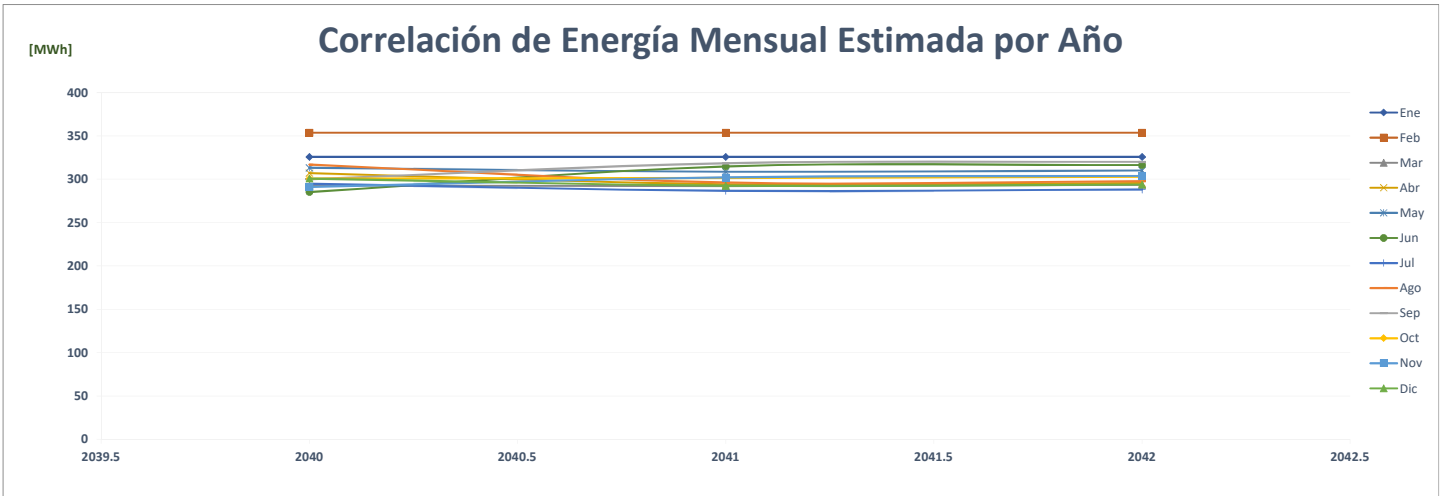

### Comparación de Toledano Planta De Proceso

		ENERGÍA (MWh)													%
	Año	Ene	Feb	Mar	Abr	May	Jun	Jul	Ago	Sep	Oct	Nov	Dic	PROMEDIO	
AÑO 2	2020	1,422	1,314	1,434	1,285	1,341	1,345	1,377	1,288	1,297	1,328	1,308	1,373	<b>1,343</b>	-
AÑO 1	2021	1,295	1,206	1,312	1,295	1,319	1,340	1,369	1,336	1,324	1,373	1,314	1,368	<b>1,321</b>	<b>-1.6%</b>
AÑO 0	2022	1,342	1,252	1,467	1,349	1,356	1,331	-	-	-	-	-	-	<b>675</b>	<b>-48.9%</b>
AÑO 1	2023	1,271	1,288	1,394	1,394	1,313	1,238	1,436	1,415	1,397	1,383	1,271	1,372	<b>1,348</b>	<b>99.7%</b>
AÑO 2	2024	1,372	1,271	1,288	1,394	1,394	1,313	1,238	1,436	1,415	1,397	1,383	1,271	<b>1,348</b>	<b>0.0%</b>
AÑO 3	2025	1,372	1,271	1,288	1,394	1,394	1,313	1,238	1,436	1,415	1,397	1,383	1,271	<b>1,348</b>	<b>0.0%</b>
AÑO 4	2026	1,372	1,271	1,288	1,394	1,394	1,313	1,238	1,436	1,415	1,397	1,383	1,271	<b>1,348</b>	<b>0.0%</b>

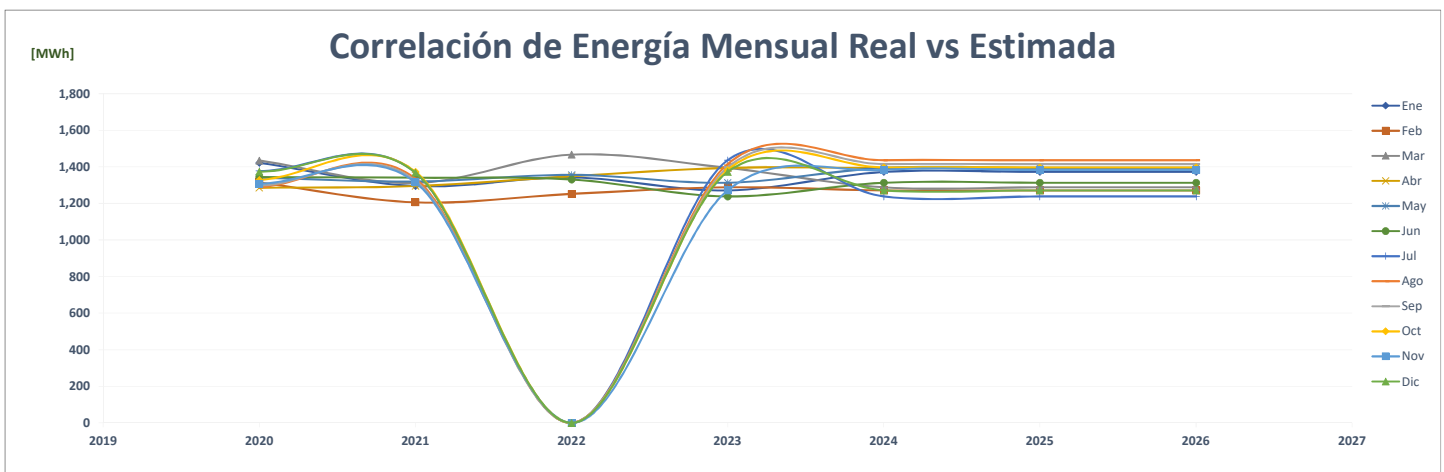
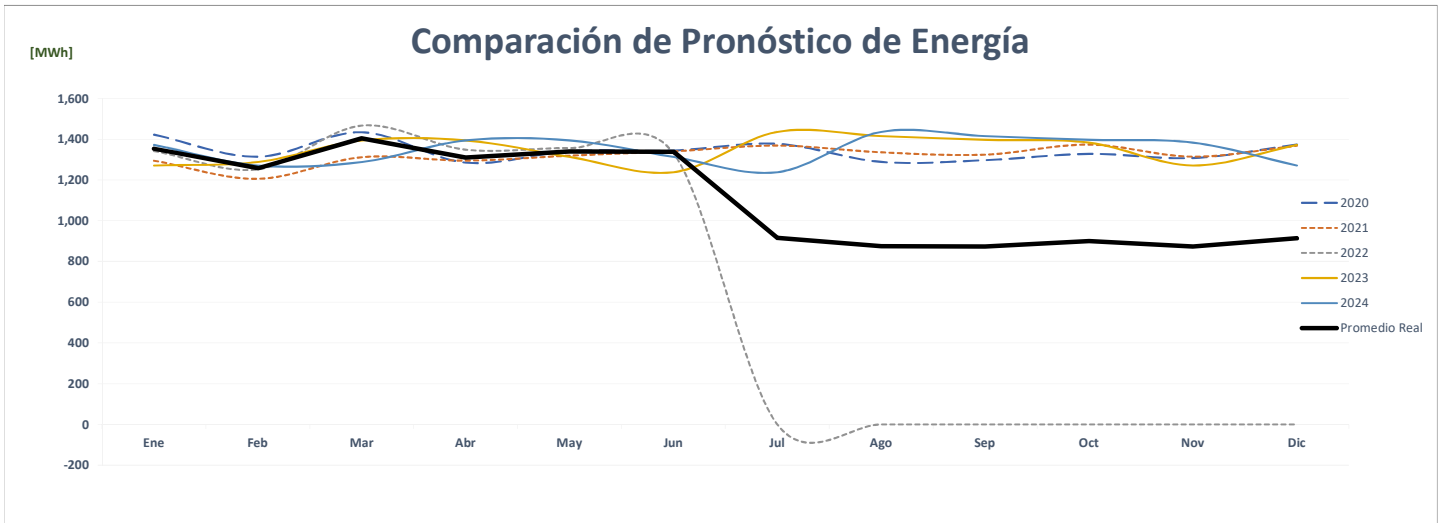
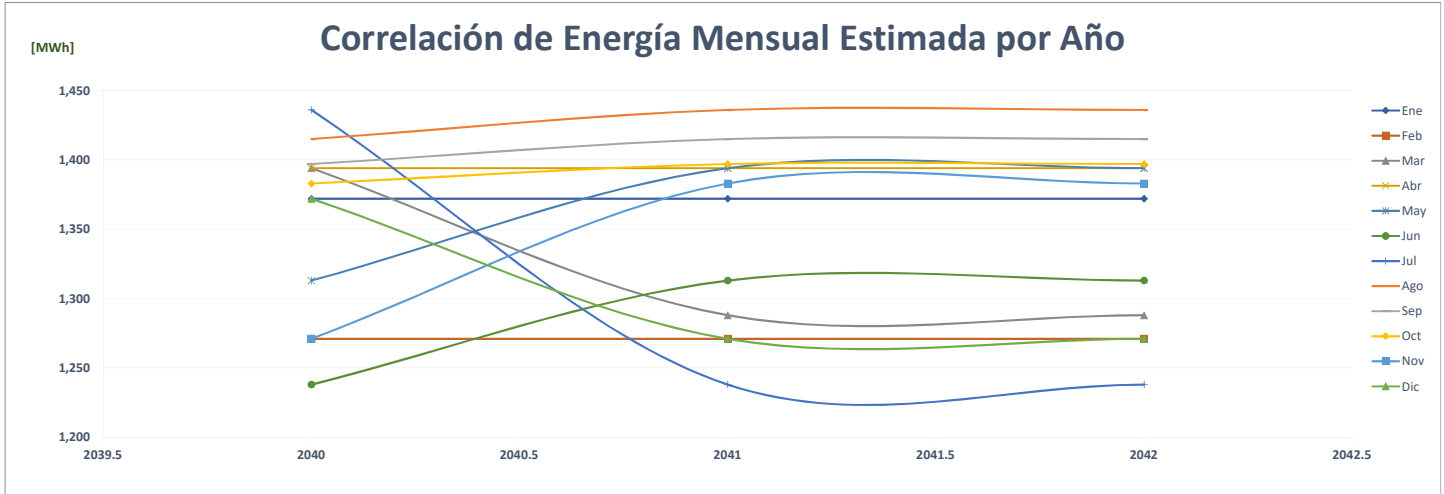



### Comparación de Telefónica Móviles Obarrio Boc

		ENERGÍA (MWh)													%
	Año	Ene	Feb	Mar	Abr	May	Jun	Jul	Ago	Sep	Oct	Nov	Dic	PROMEDIO	
AÑO 2	2020	-	-	-	-	-	-	-	-	-	-	-	-	-	-
AÑO 1	2021	294	268	289	276	271	261	268	269	259	265	256	267	<b>270</b>	<b>0.0%</b>
AÑO 0	2022	262	244	270	258	263	241	-	-	-	-	-	-	<b>128</b>	<b>-52.6%</b>
AÑO 1	2023	262	264	262	262	263	257	267	266	257	266	258	266	<b>262</b>	<b>105.0%</b>
AÑO 2	2024	266	262	264	262	262	263	257	267	266	257	266	258	<b>262</b>	<b>0.0%</b>
AÑO 3	2025	266	262	264	262	262	263	257	267	266	257	266	258	<b>262</b>	<b>0.0%</b>
AÑO 4	2026	266	262	264	262	262	263	257	267	266	257	266	258	<b>262</b>	<b>0.0%</b>

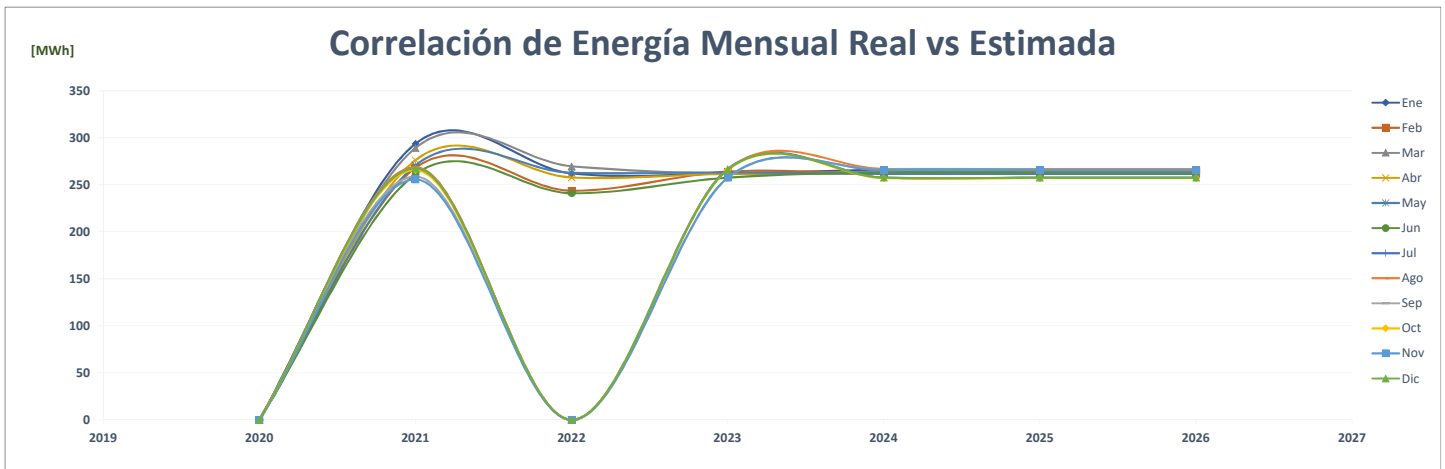
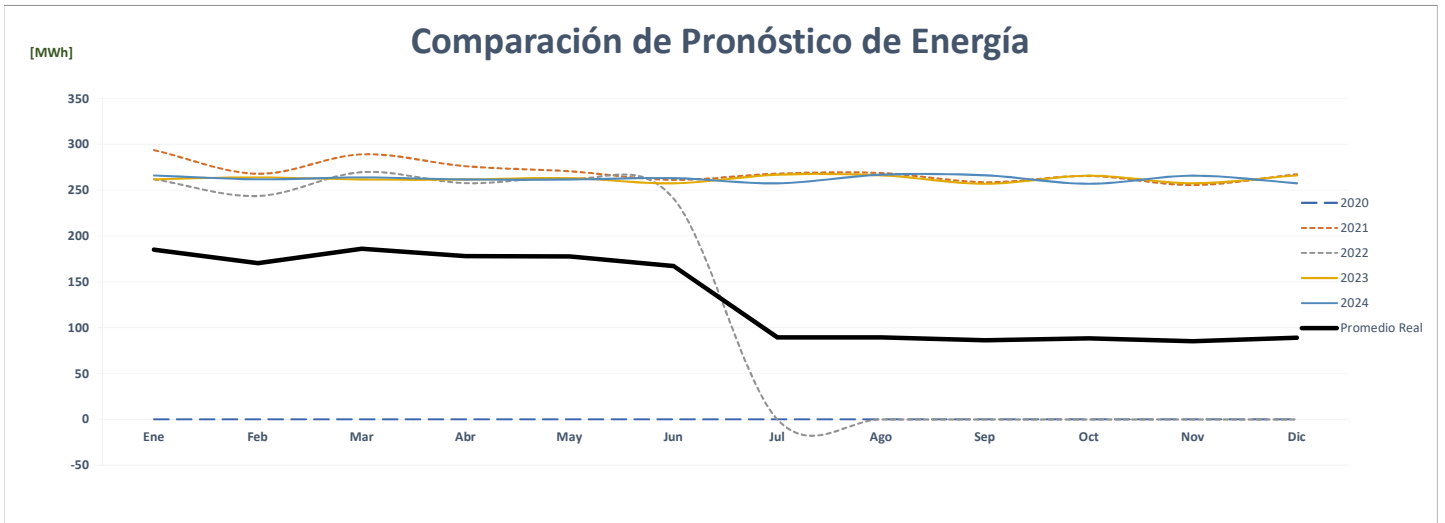
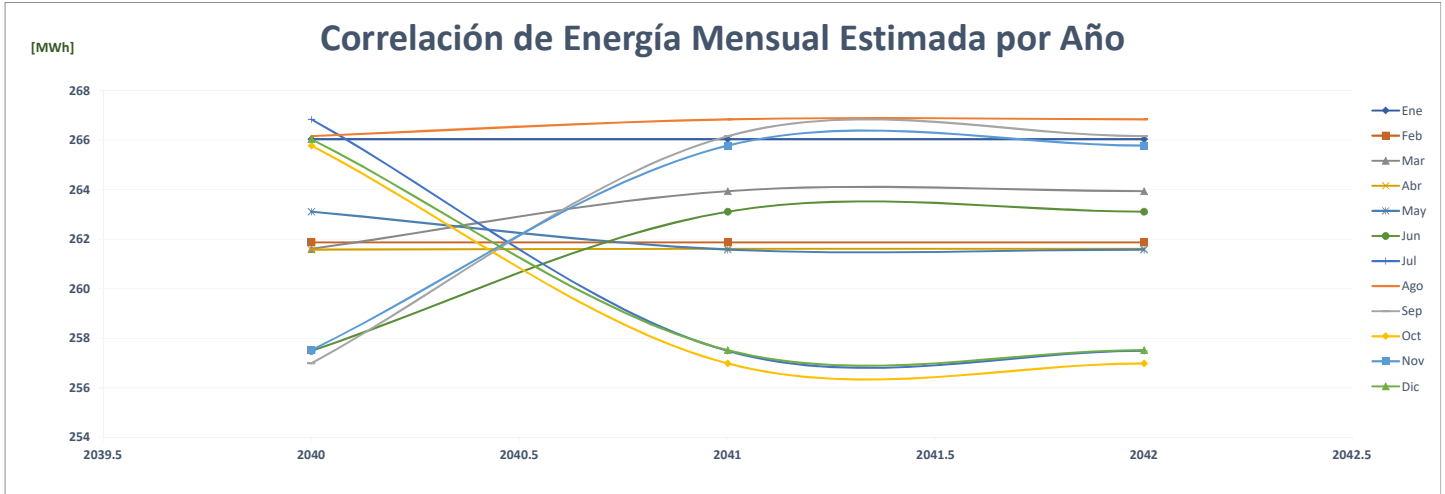

## Comparación de Tribunal Electoral

		ENERGÍA (MWh)												%	
	Año	Ene	Feb	Mar	Abr	May	Jun	Jul	Ago	Sep	Oct	Nov	Dic	PROMEDIO	
AÑO 2	2020	-	-	186	300	328	352	369	368	379	406	365	372	<b>285</b>	-
AÑO 1	2021	324	362	421	413	428	406	409	402	400	408	368	406	<b>396</b>	<b>38.6%</b>
AÑO 0	2022	391	362	417	392	405	401	-	-	-	-	-	-	<b>197</b>	<b>-50.1%</b>
AÑO 1	2023	393	393	393	393	393	393	393	393	393	393	393	393	<b>393</b>	<b>99.1%</b>
AÑO 2	2024	393	393	393	393	393	393	393	393	393	393	393	393	<b>393</b>	<b>0.0%</b>
AÑO 3	2025	393	393	393	393	393	393	393	393	393	393	393	393	<b>393</b>	<b>0.0%</b>
AÑO 4	2026	393	393	393	393	393	393	393	393	393	393	393	393	<b>393</b>	<b>0.0%</b>

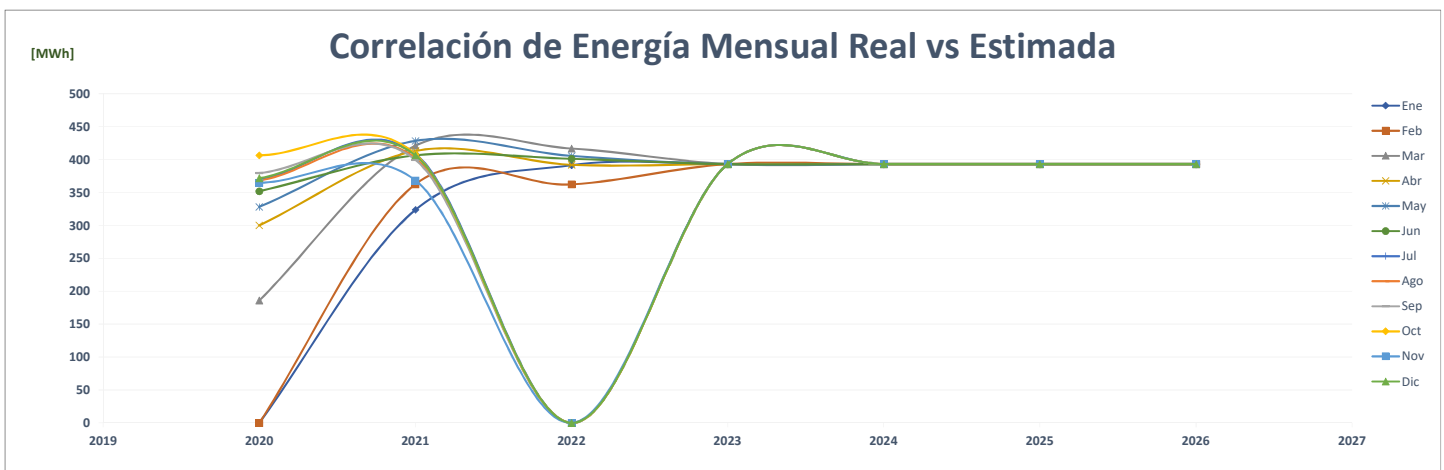
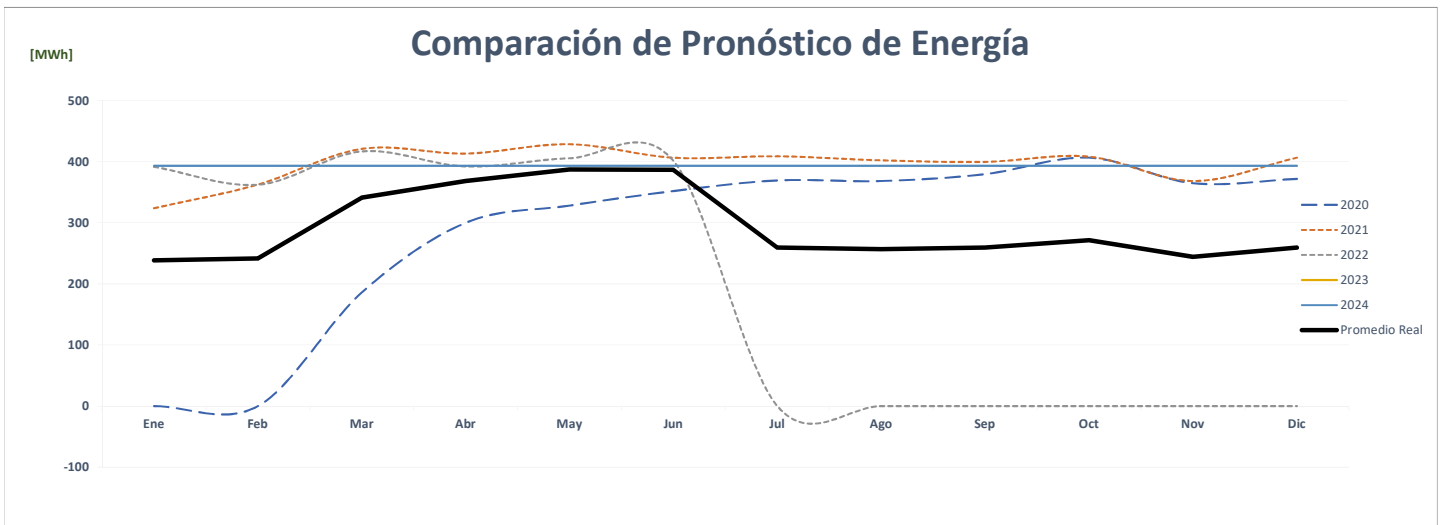
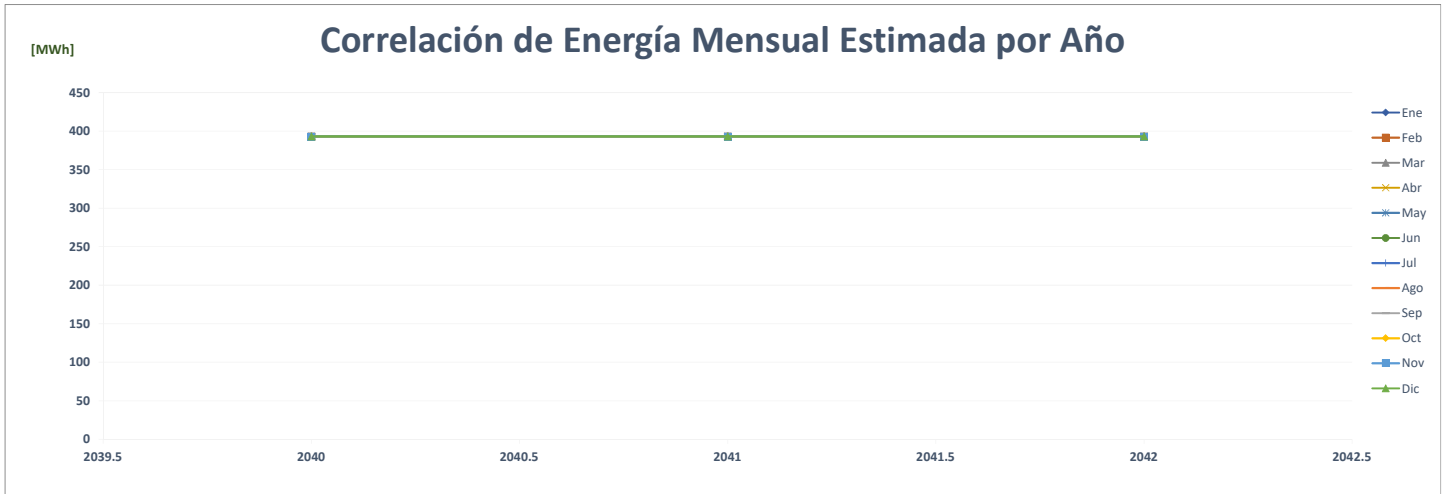

### Comparación de Ph Ten Tower

		ENERGÍA (MWh)												%	
	Año	Ene	Feb	Mar	Abr	May	Jun	Jul	Ago	Sep	Oct	Nov	Dic	PROMEDIO	
AÑO 2	2020	48	44	43	29	29	33	34	34	35	38	38	42	37	-
AÑO 1	2021	43	39	44	42	40	41	41	40	39	40	39	39	41	9.2%
AÑO 0	2022	40	39	43	40	41	38	-	-	-	-	-	-	20	-50.8%
AÑO 1	2023	48	44	43	29	29	33	34	34	35	38	38	42	37	85.9%
AÑO 2	2024	42	48	44	43	29	29	33	34	34	35	38	38	37	0.0%
AÑO 3	2025	42	48	44	43	29	29	33	34	34	35	38	38	37	0.0%
AÑO 4	2026	42	48	44	43	29	29	33	34	34	35	38	38	37	0.0%

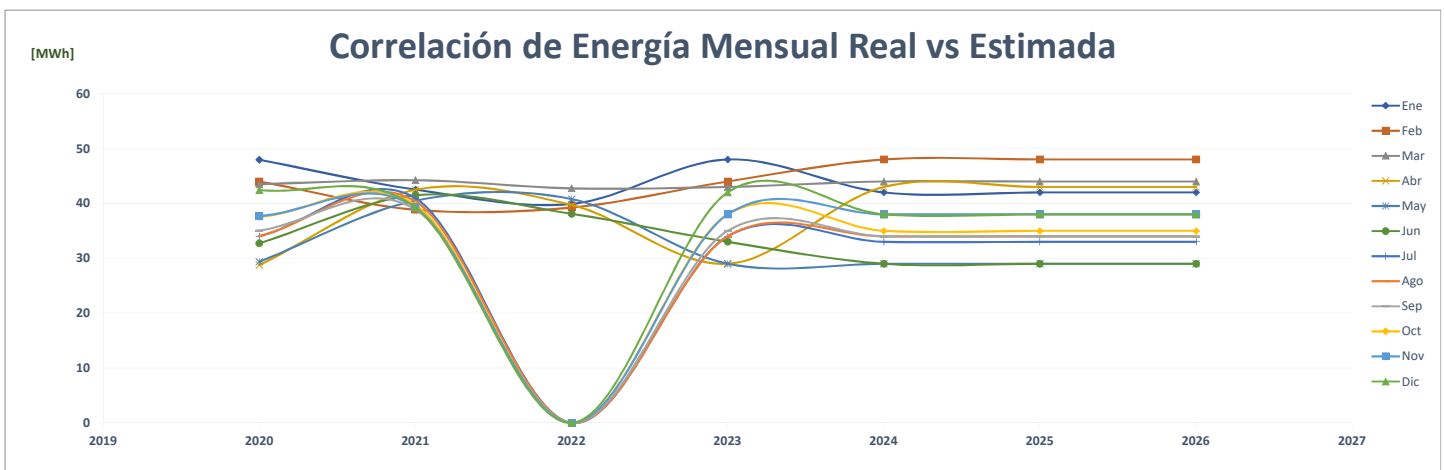
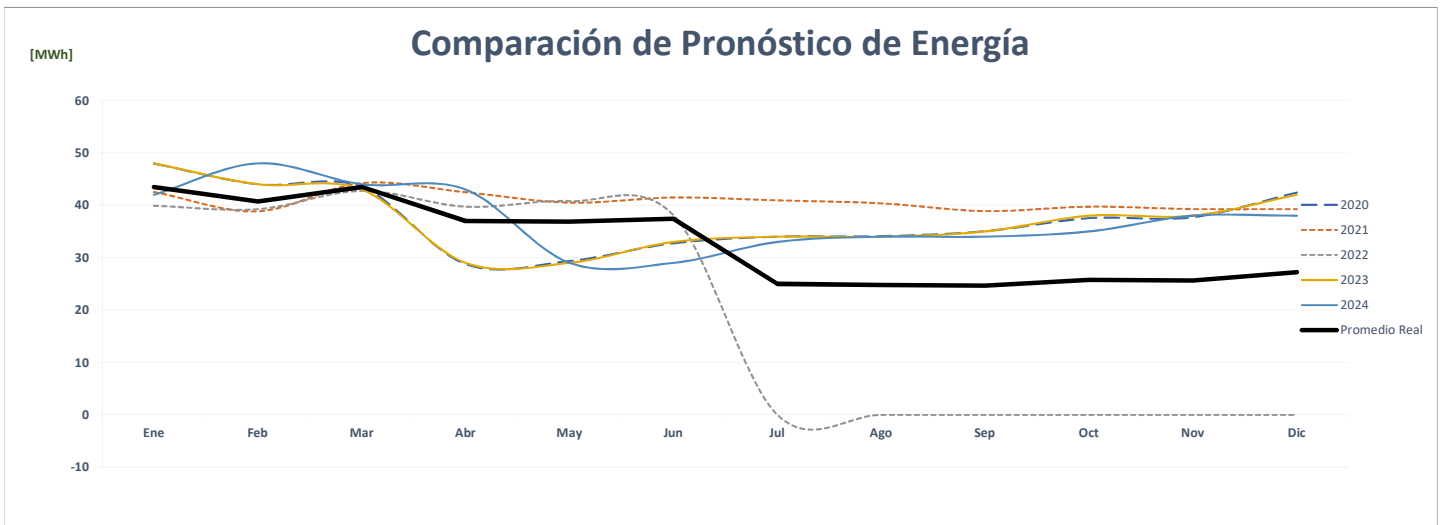
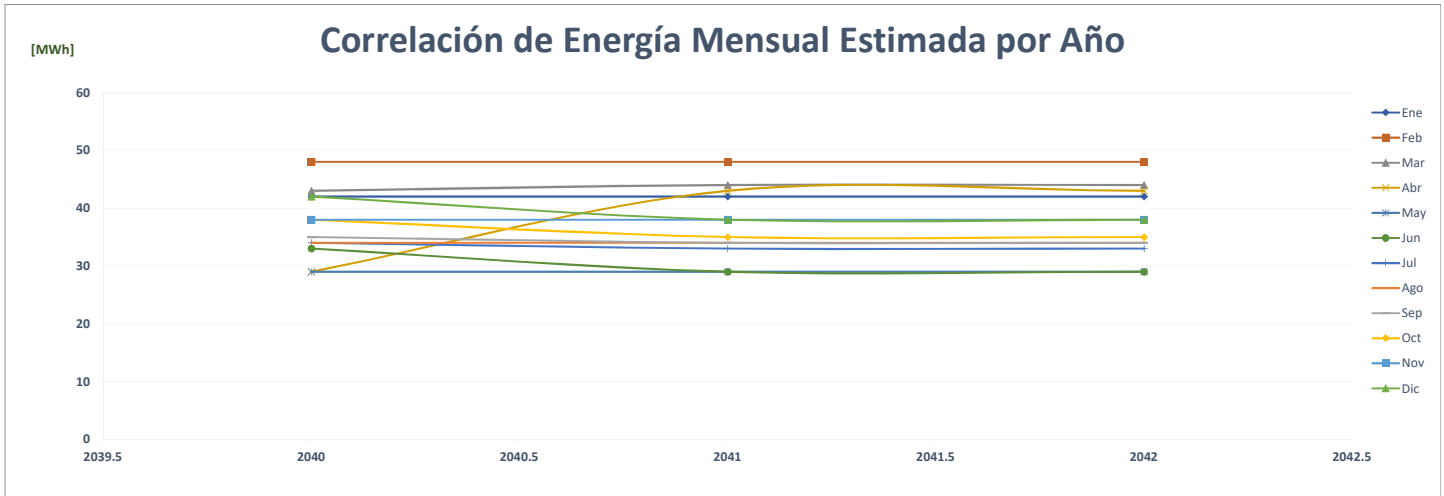

### Comparación de Petrolera Nacional Antón

		ENERGÍA (MWh)													%	
	Año	Ene	Feb	Mar	Abr	May	Jun	Jul	Ago	Sep	Oct	Nov	Dic	PROMEDIO		
AÑO 2	2020	-	-	-	-	-	-	-	-	-	-	-	-	-	-	-
AÑO 1	2021	-	-	-	-	21	53	53	53	53	58	57	61	34	0.0%	
AÑO 0	2022	62	54	59	58	56	52	-	-	-	-	-	-	57	-16.4%	
AÑO 1	2023	62	55	59	59	57	53	62	55	59	59	57	53	57	102.0%	
AÑO 2	2024	53	62	55	60	59	57	53	62	55	60	59	57	58	0.5%	
AÑO 3	2025	53	62	55	60	59	57	53	62	55	60	59	57	58	0.0%	
AÑO 4	2026	53	62	55	60	59	57	53	62	55	60	59	57	58	0.0%	

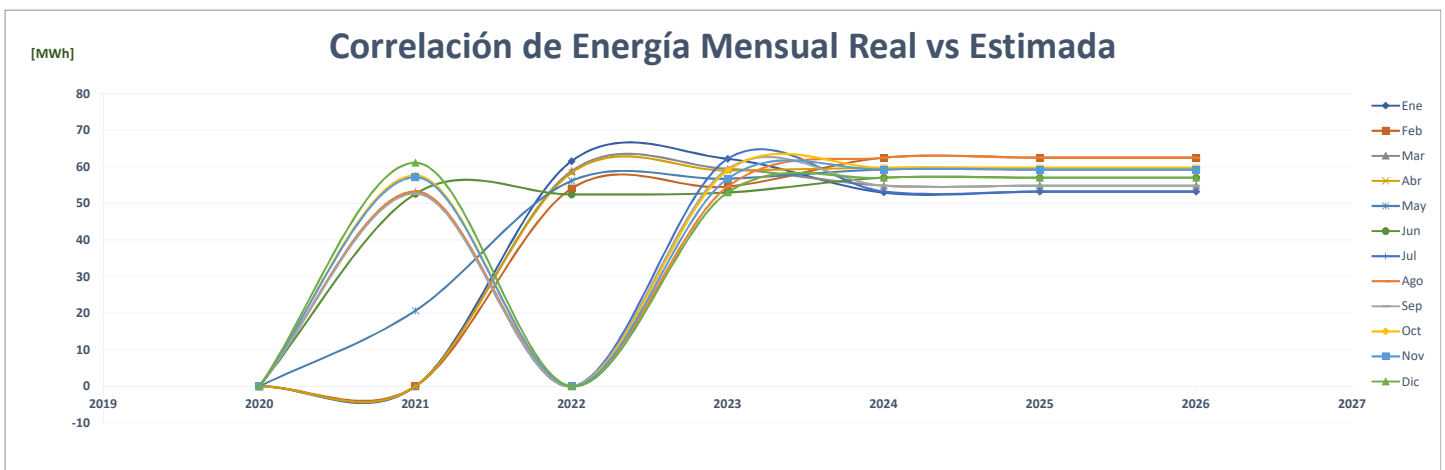
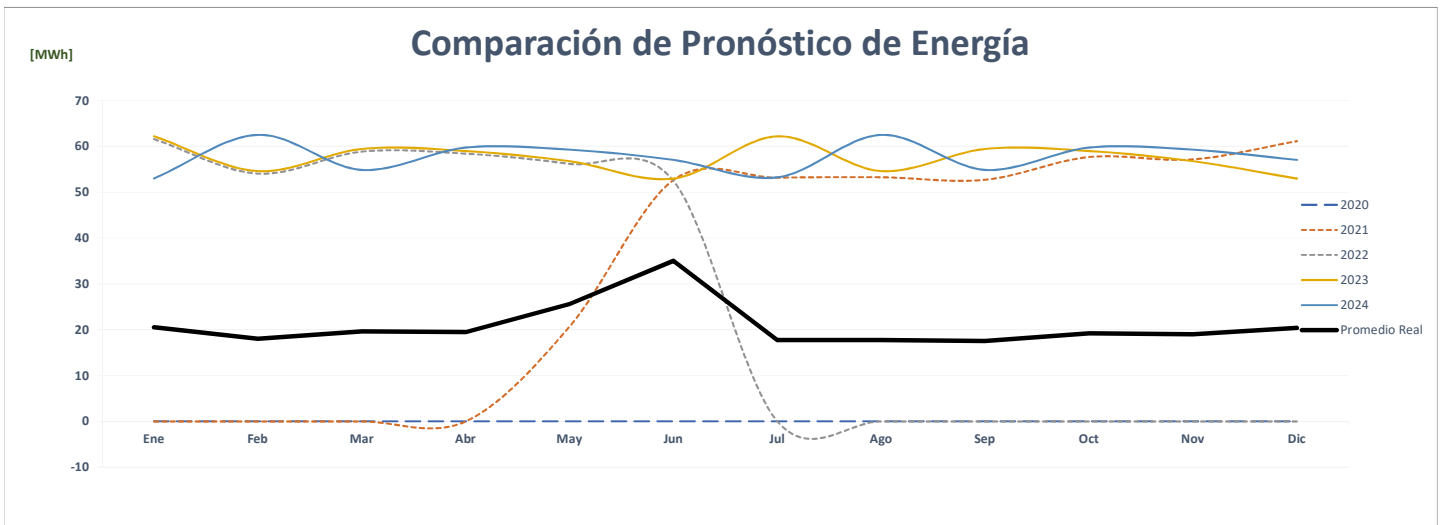
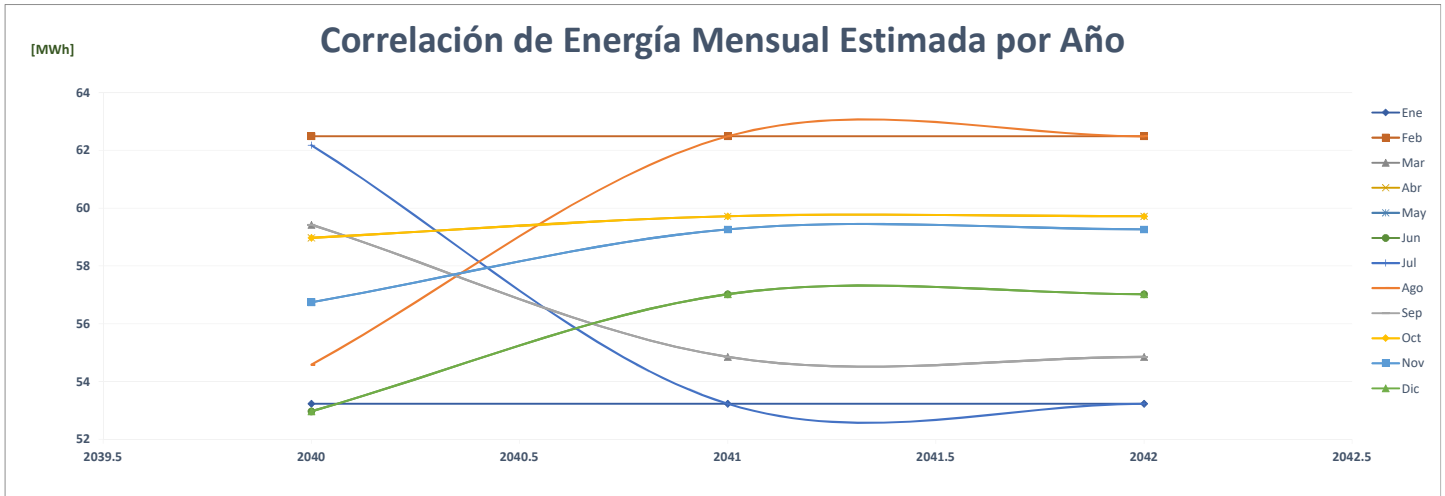

### Comparación de Petrolera Nacional Chorrera

		ENERGÍA (MWh)													%
	Año	Ene	Feb	Mar	Abr	May	Jun	Jul	Ago	Sep	Oct	Nov	Dic	PROMEDIO	
AÑO 2	2020	-	-	-	-	-	-	-	-	-	-	-	-	-	-
AÑO 1	2021	-	-	44	75	81	76	75	72	78	81	76	81	61	0.0%
AÑO 0	2022	76	70	77	74	78	74	-	-	-	-	-	-	38	-39.0%
AÑO 1	2023	77	71	78	75	79	75	77	71	78	75	79	75	76	102.0%
AÑO 2	2024	75	77	71	78	76	80	75	77	71	78	76	80	76	0.5%
AÑO 3	2025	75	77	71	78	76	80	75	77	71	78	76	80	76	0.0%
AÑO 4	2026	75	77	71	78	76	80	75	77	71	78	76	80	76	0.0%

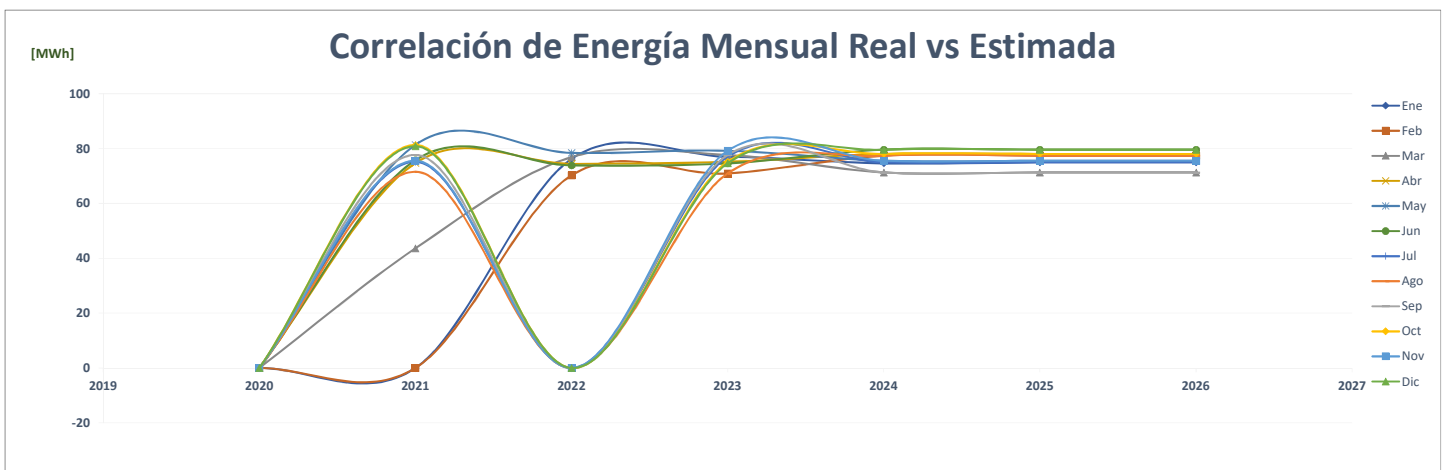
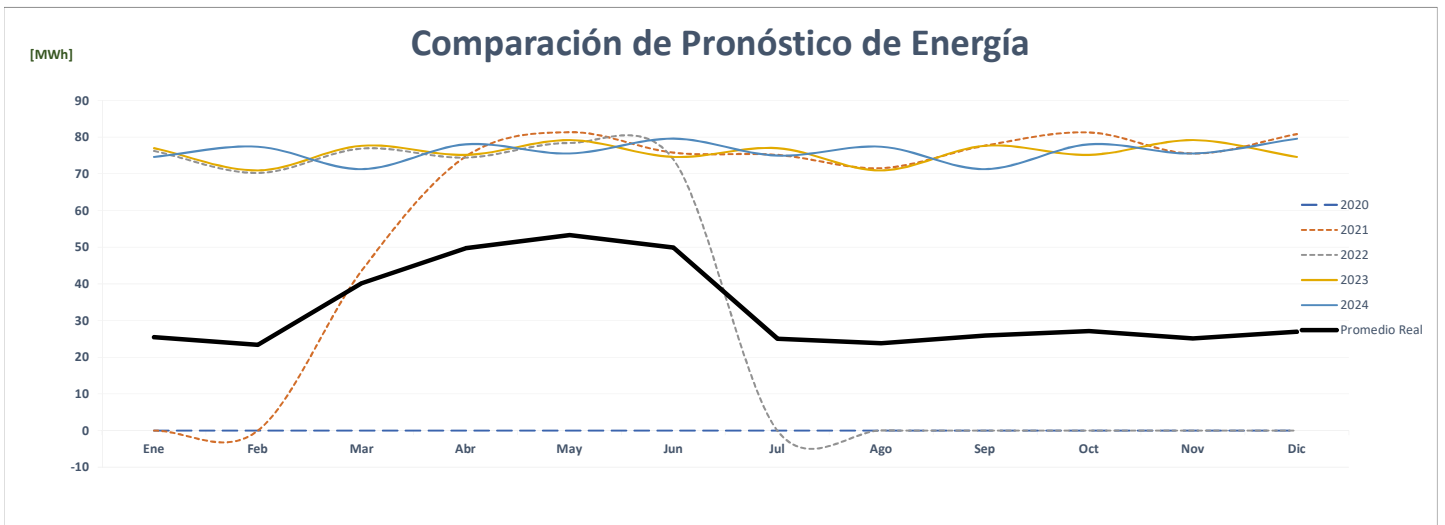
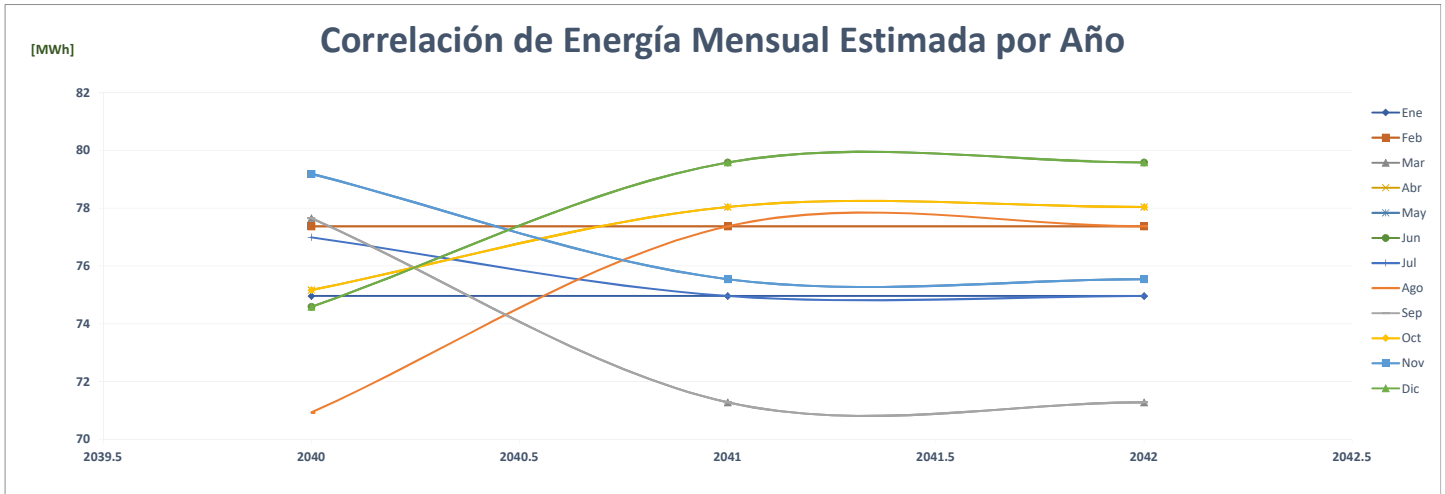

## Comparación de Petrolera Nacional Autopista Colón

		ENERGÍA (MWh)													PROMEDIO	%
	Año	Ene	Feb	Mar	Abr	May	Jun	Jul	Ago	Sep	Oct	Nov	Dic			
AÑO 2	2020														-	-
AÑO 1	2021														-	0.0%
AÑO 0	2022														-	0.0%
AÑO 1	2023	52	51	54	52	57	52	57	54	52	57	52	57	54	<b>54</b>	<b>0.0%</b>
AÑO 2	2024	57	52	51	54	53	57	52	58	54	53	57	52	52	<b>54</b>	<b>0.5%</b>
AÑO 3	2025	58	52	51	54	53	57	52	58	54	53	57	52	52	<b>54</b>	<b>0.0%</b>
AÑO 4	2026	58	52	51	54	53	57	52	58	54	53	57	52	52	<b>54</b>	<b>0.0%</b>

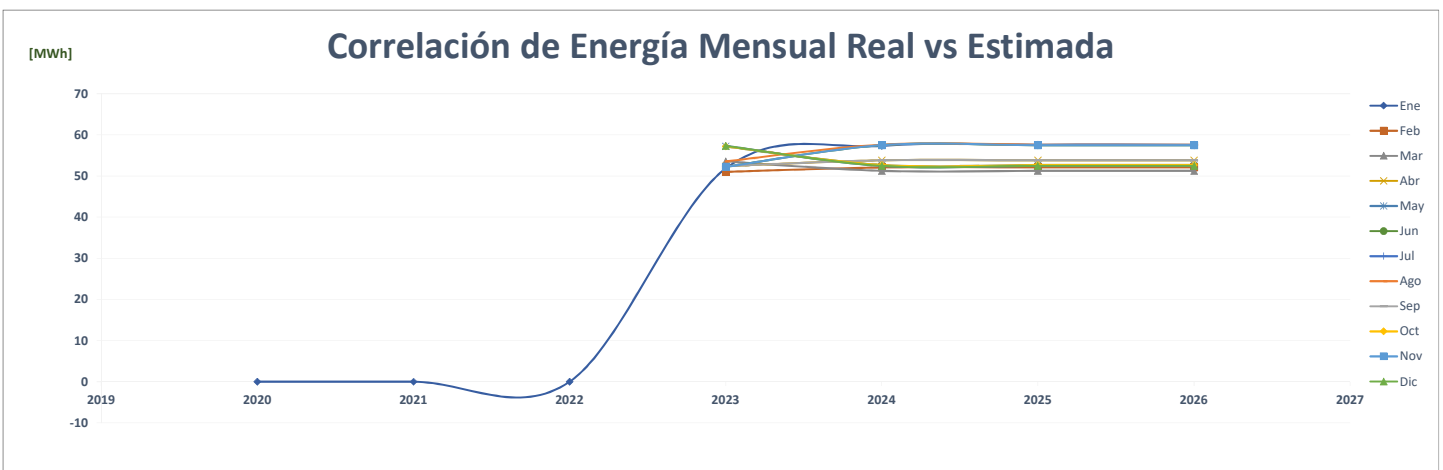
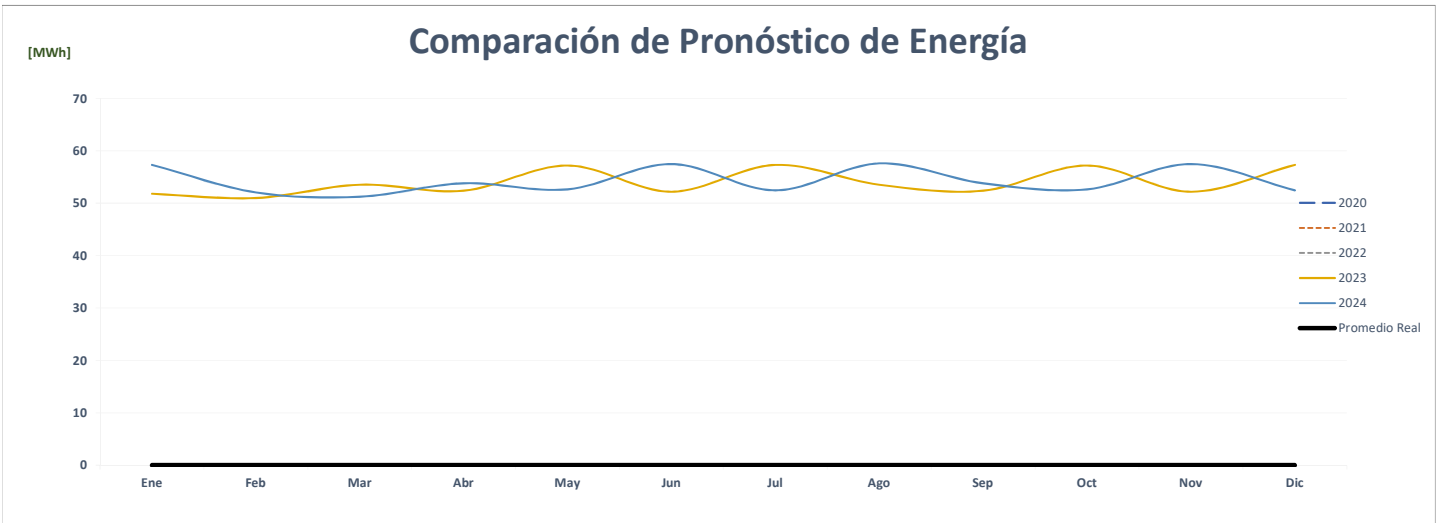
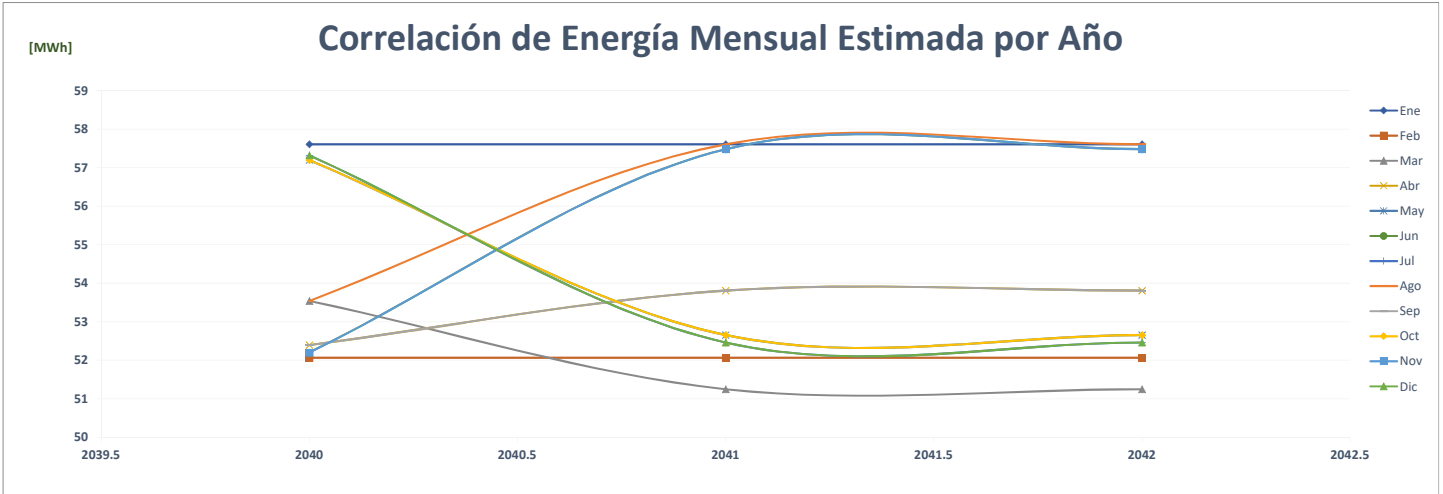

## Comparación de Petrolera Nacional Coronado

		ENERGÍA (MWh)												PROMEDIO	%	
	Año	Ene	Feb	Mar	Abr	May	Jun	Jul	Ago	Sep	Oct	Nov	Dic			
AÑO 2	2020	-	-	-	-	-	-	-	-	-	-	-	-	-	-	-
AÑO 1	2021	-	-	33	58	58	57	58	56	55	57	57	63	46	32	0.0%
AÑO 0	2022	66	63	67	65	64	59	-	-	-	-	-	-	65	65	102.0%
AÑO 1	2023	67	63	68	65	65	60	67	63	68	65	65	60	65	65	0.5%
AÑO 2	2024	60	67	64	68	66	65	60	67	64	68	66	65	65	65	0.0%
AÑO 3	2025	60	67	64	68	66	65	60	67	64	68	66	65	65	65	0.0%
AÑO 4	2026	60	67	64	68	66	65	60	67	64	68	66	65	65	65	0.0%

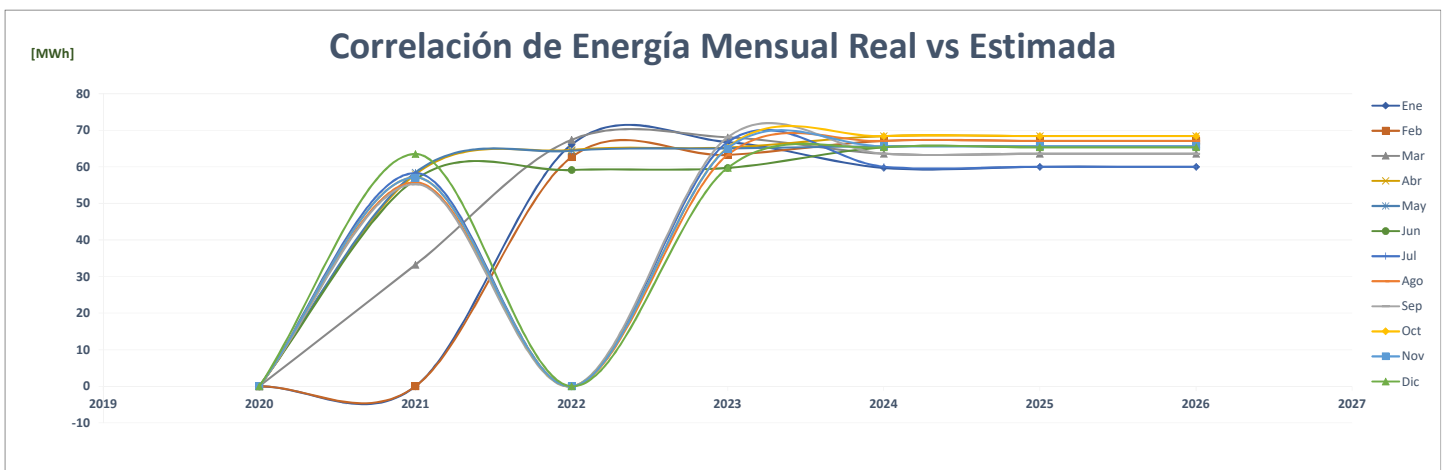
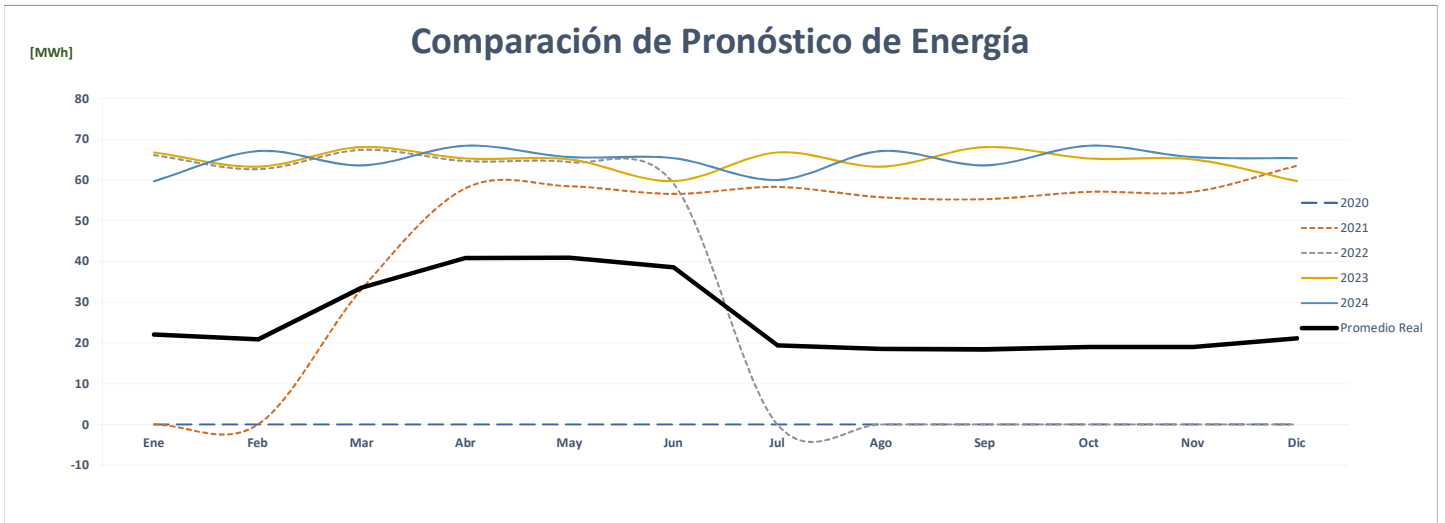
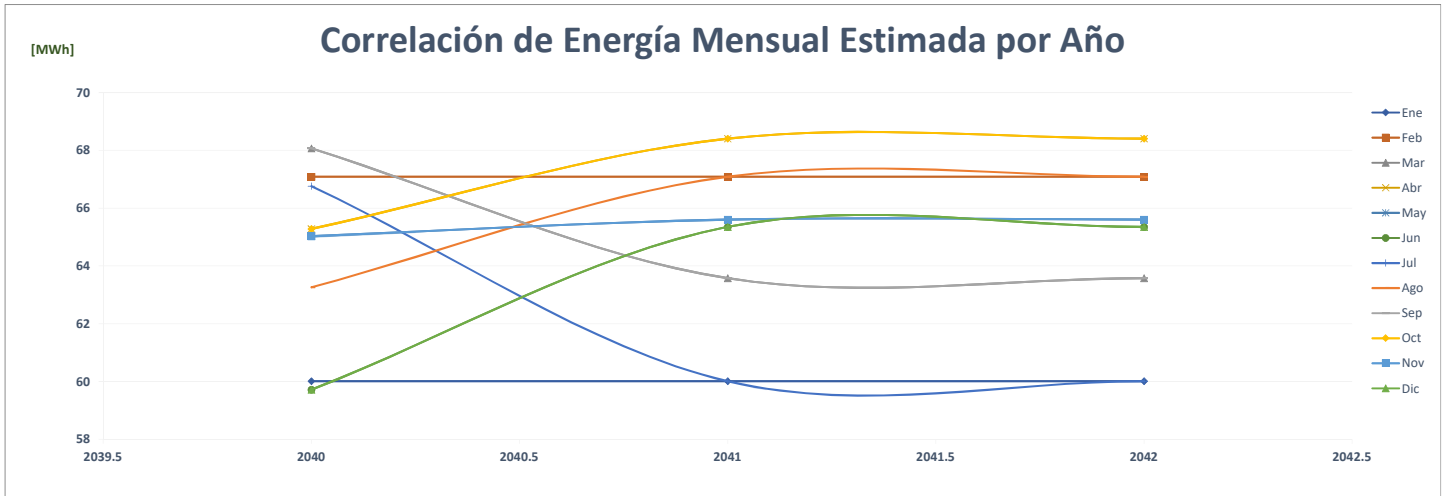

### Comparación de Petrolera Nacional Penonomé

		ENERGÍA (MWh)													%
	Año	Ene	Feb	Mar	Abr	May	Jun	Jul	Ago	Sep	Oct	Nov	Dic	PROMEDIO	
AÑO 2	2020	-	-	-	-	-	-	-	-	-	-	-	-	-	-
AÑO 1	2021	-	-	33	59	62	57	54	56	61	62	57	62	47	0.0%
AÑO 0	2022	61	56	63	61	60	56	-	-	-	-	-	-	30	-36.6%
AÑO 1	2023	62	57	63	62	60	56	62	57	63	62	60	56	60	102.0%
AÑO 2	2024	56	62	57	64	62	60	56	62	57	64	62	60	60	0.5%
AÑO 3	2025	56	62	57	64	62	60	56	62	57	64	62	60	60	0.0%
AÑO 4	2026	56	62	57	64	62	60	56	62	57	64	62	60	60	0.0%

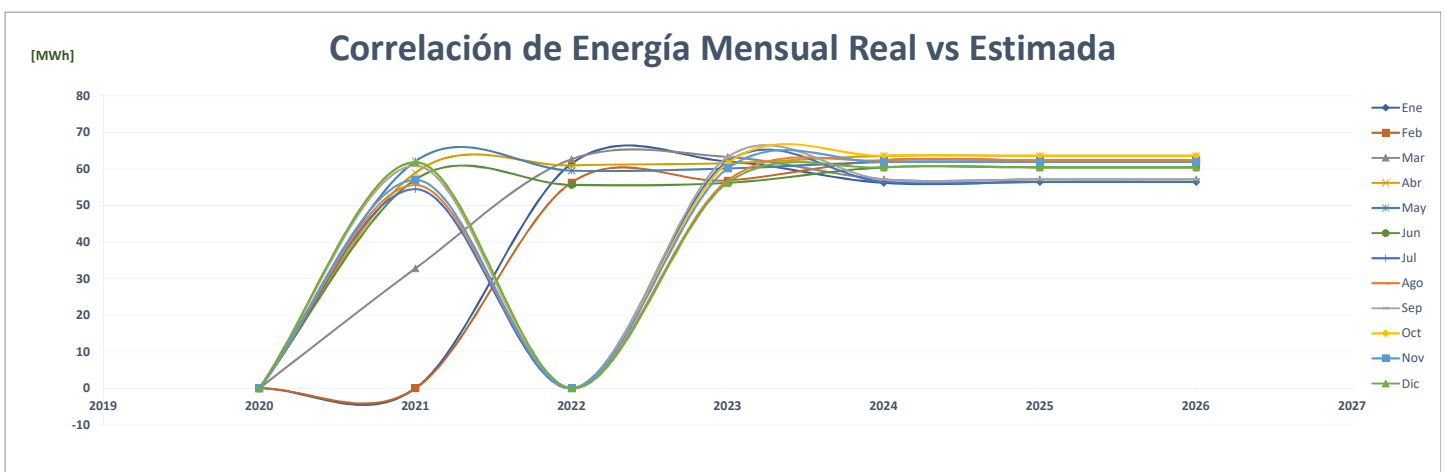
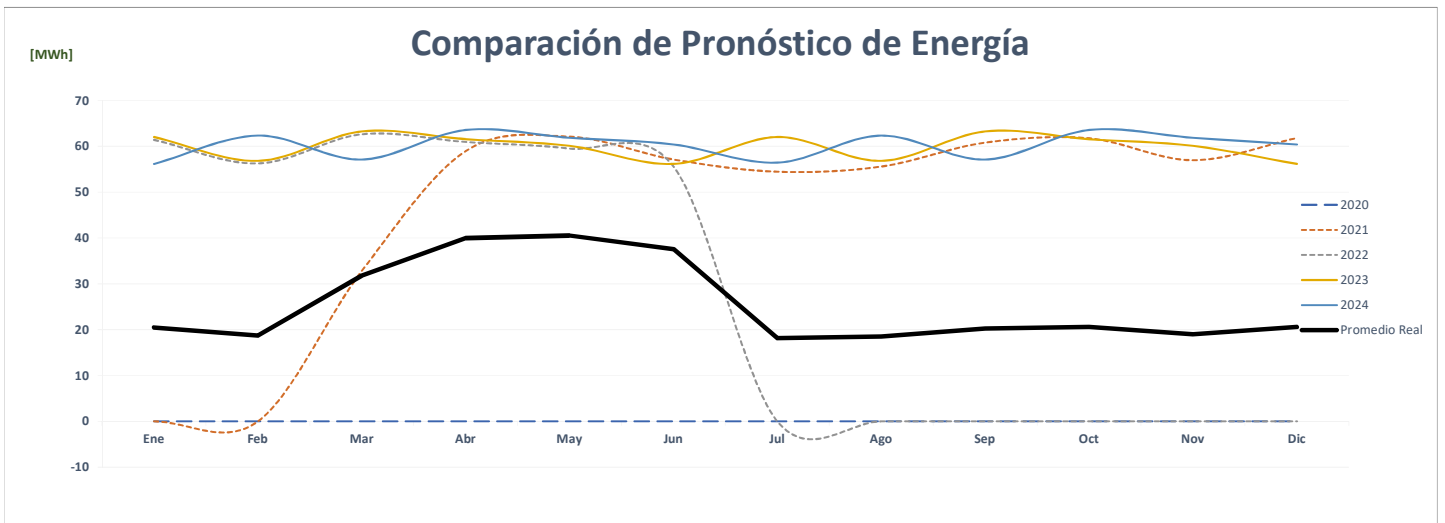
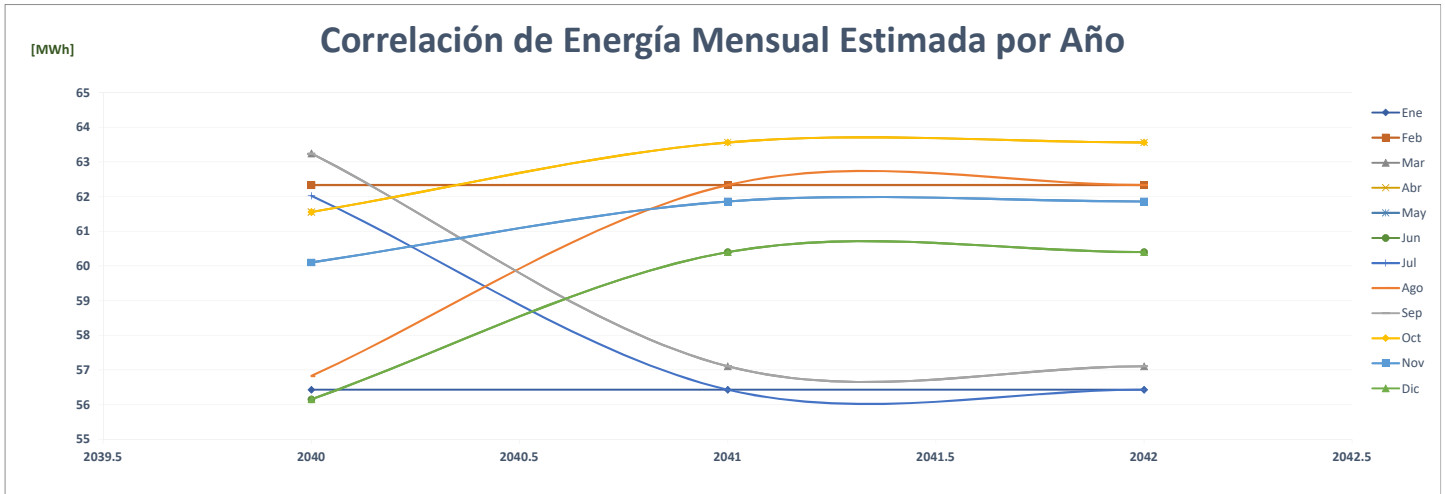



### Comparación de Petrolera Nacional Santiago

		ENERGÍA (MWh)												%	
	Año	Ene	Feb	Mar	Abr	May	Jun	Jul	Ago	Sep	Oct	Nov	Dic	PROMEDIO	
AÑO 2	2020	-	-	-	-	-	-	-	-	-	-	-	-	-	-
AÑO 1	2021	-	-	33	54	59	57	56	56	54	59	58	61	46	0.0%
AÑO 0	2022	59	53	62	61	60	56	-	-	-	-	-	-	29	-35.8%
AÑO 1	2023	60	54	63	61	60	56	60	54	63	61	60	56	59	102.0%
AÑO 2	2024	56	60	54	63	62	60	56	60	54	63	62	60	59	0.5%
AÑO 3	2025	56	60	54	63	62	60	56	60	54	63	62	60	59	0.0%
AÑO 4	2026	56	60	54	63	62	60	56	60	54	63	62	60	59	0.0%

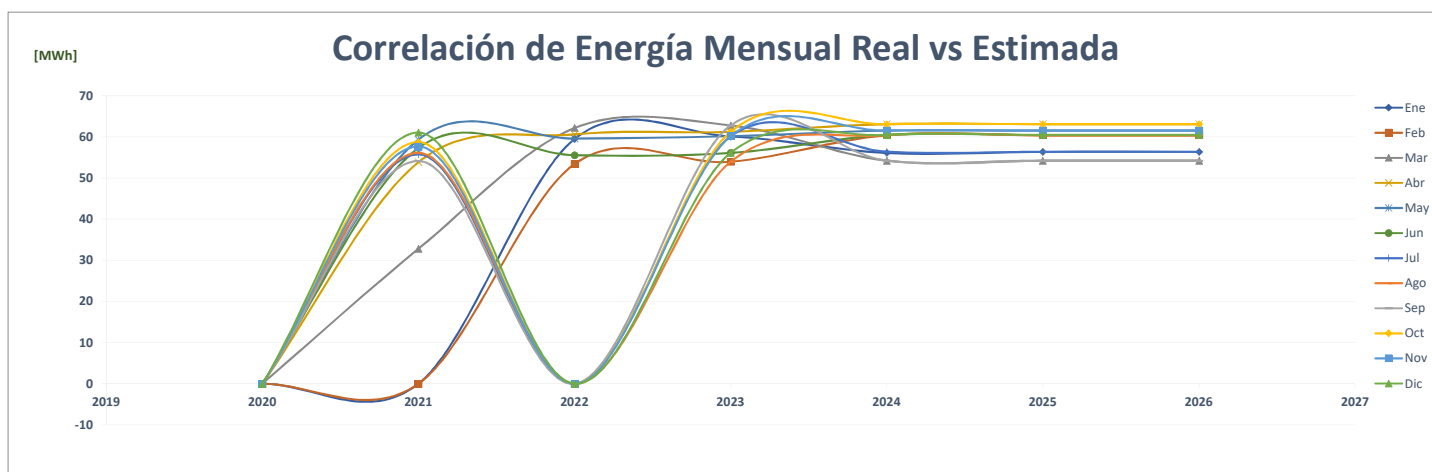
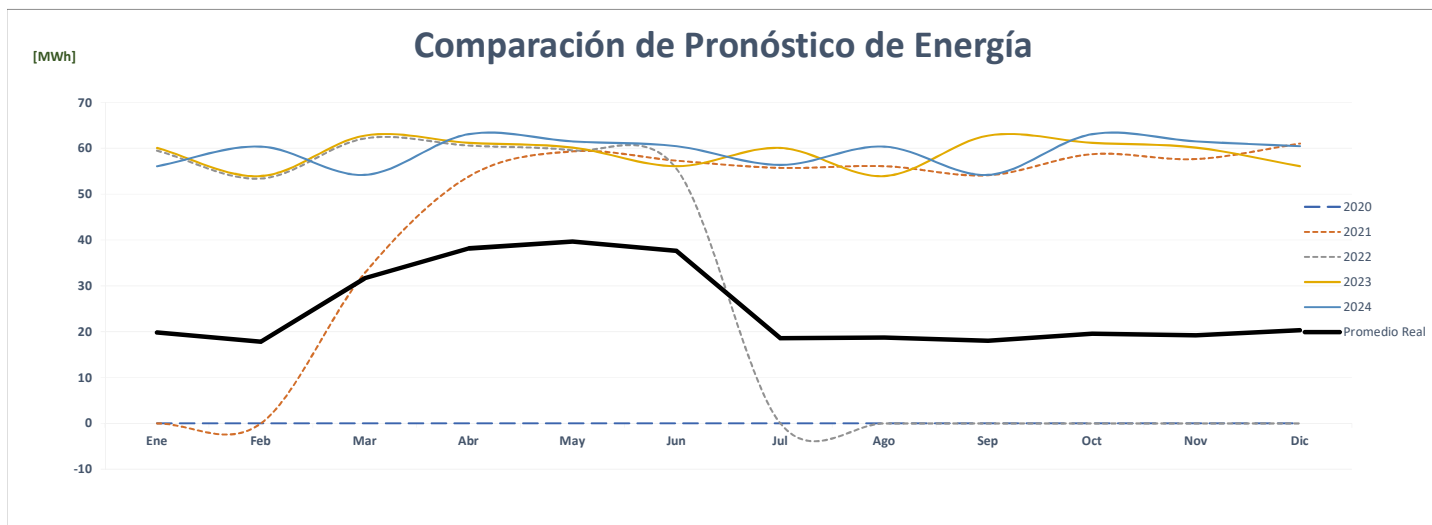
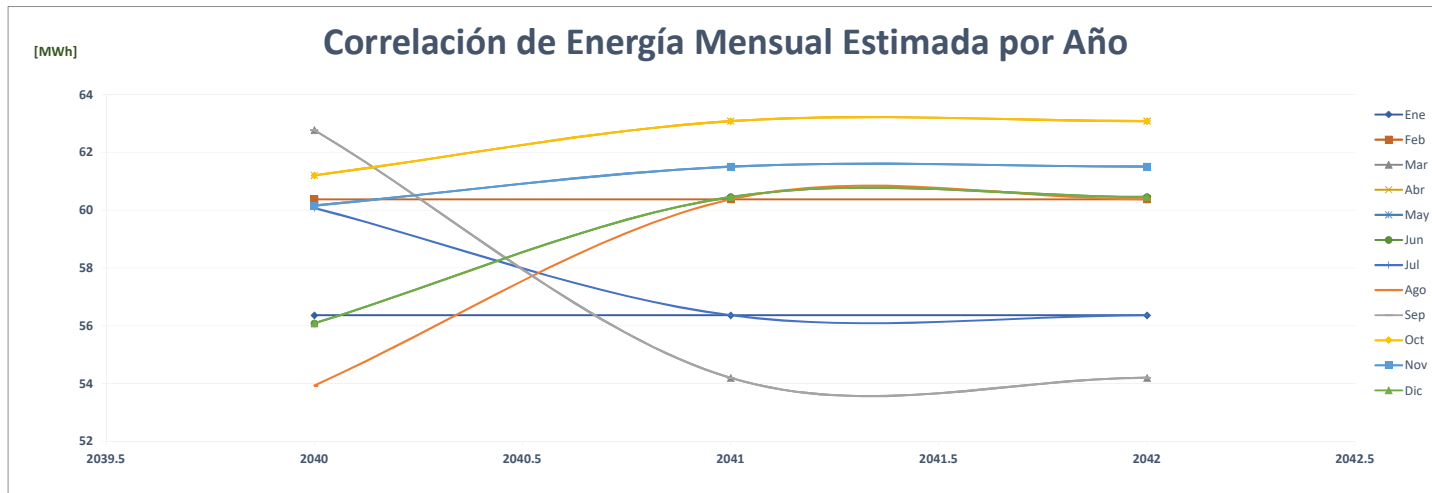



### Comparación de Tikal Intercontinental, S.A.

ENERGÍA (MWh)														PROMEDIO	%
Año	Ene	Feb	Mar	Abr	May	Jun	Jul	Ago	Sep	Oct	Nov	Dic			
AÑO 2	2020	-	-	-	-	-	-	1,033	1,072	1,155	1,140	1,161	<b>463</b>	-	
AÑO 1	2021	1,036	993	1,209	1,202	1,300	1,290	1,370	1,300	1,277	1,342	1,477	<b>1,265</b>	<b>173.0%</b>	
AÑO 0	2022	1,425	1,322	1,472	1,457	1,558	1,489	-	-	-	-	-	<b>727</b>	<b>-42.5%</b>	
AÑO 1	2023	3,800	3,800	3,800	3,800	3,800	3,800	3,800	3,800	3,800	3,800	3,800	<b>3,800</b>	<b>422.7%</b>	
AÑO 2	2024	3,800	4,000	4,000	4,000	4,000	4,000	4,000	4,000	4,000	4,000	4,000	<b>3,983</b>	<b>4.8%</b>	
AÑO 3	2025	4,000	4,000	4,000	4,000	4,000	4,000	4,000	4,000	4,000	4,000	4,000	<b>4,000</b>	<b>0.4%</b>	
AÑO 4	2026	4,000	4,000	4,000	4,000	4,000	4,000	4,000	4,000	4,000	4,000	4,000	<b>4,000</b>	<b>0.0%</b>	

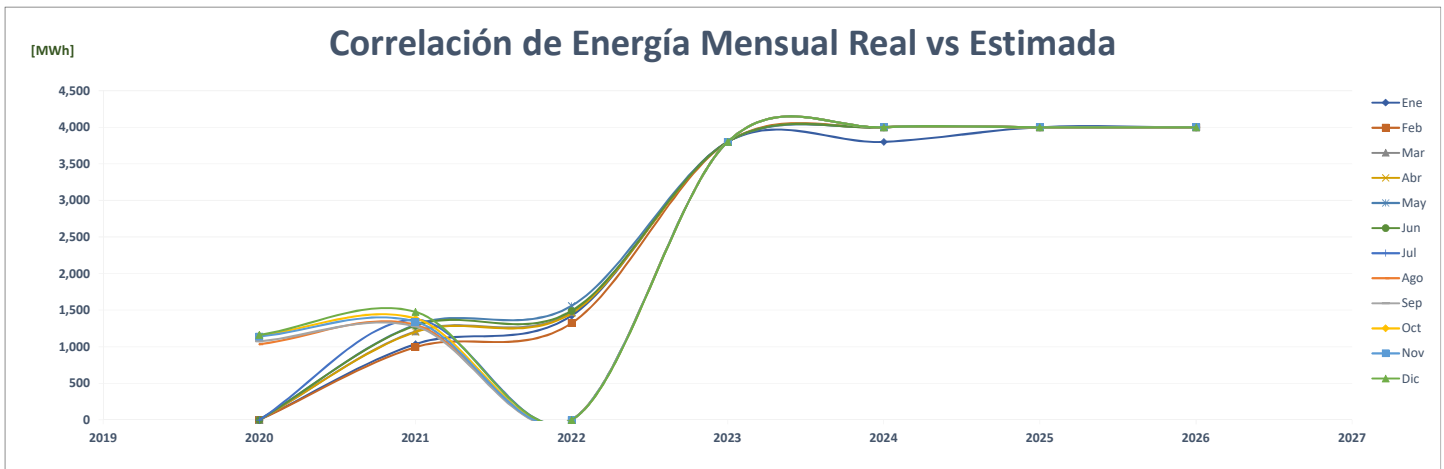
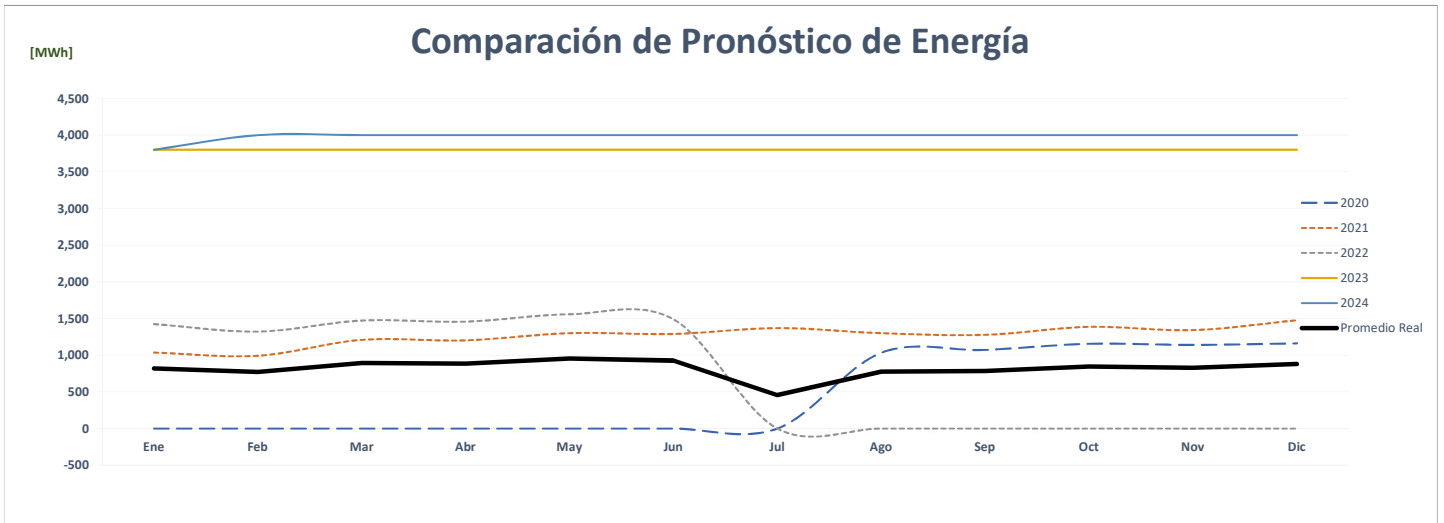
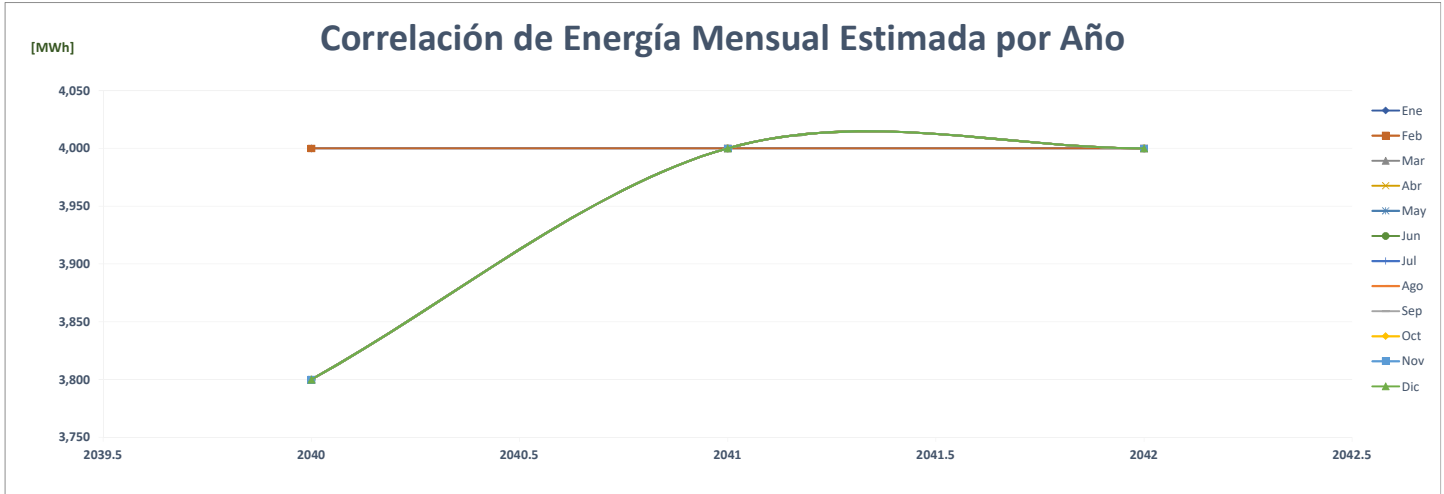

### Comparación de Titán Colón

		ENERGÍA (MWh)													%
	Año	Ene	Feb	Mar	Abr	May	Jun	Jul	Ago	Sep	Oct	Nov	Dic	PROMEDIO	
AÑO 2	2020	-	-	-	-	-	-	-	-	-	-	-	-	-	-
AÑO 1	2021	-	-	78	95	98	87	85	104	94	108	97	125	81	0.0%
AÑO 0	2022	102	89	111	102	85	95	-	-	-	-	-	-	49	-39.9%
AÑO 1	2023	101	101	101	101	101	101	101	101	101	101	101	101	101	107.3%
AÑO 2	2024	101	101	101	101	101	101	101	101	101	101	101	101	101	0.0%
AÑO 3	2025	101	101	101	101	101	101	101	101	101	101	101	101	101	0.0%
AÑO 4	2026	101	101	101	101	101	101	101	101	101	101	101	101	101	0.0%

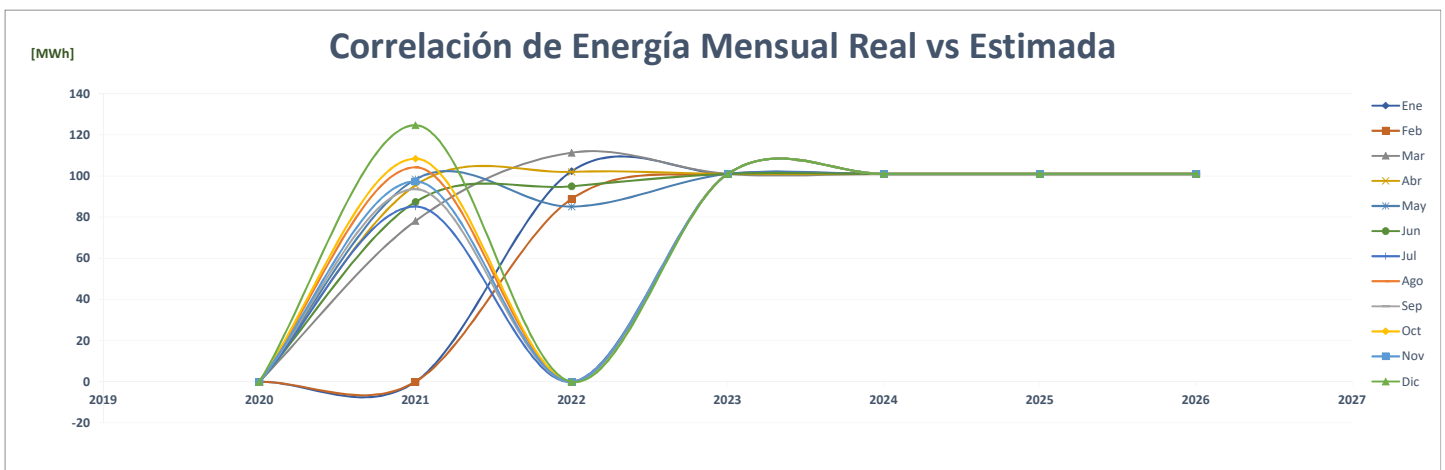
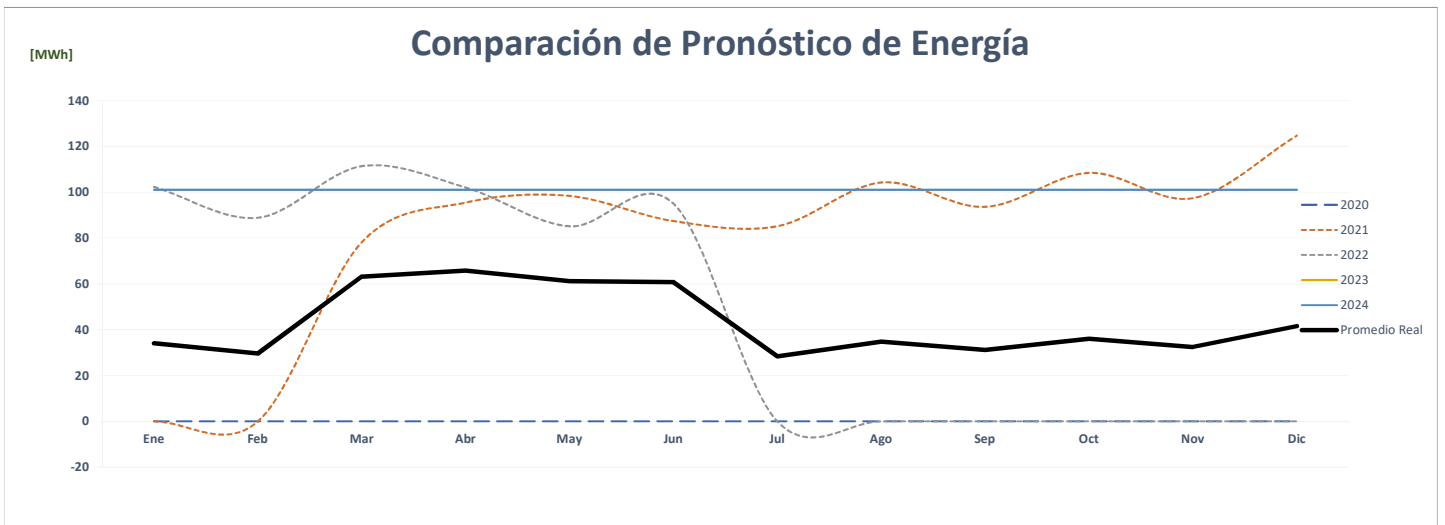
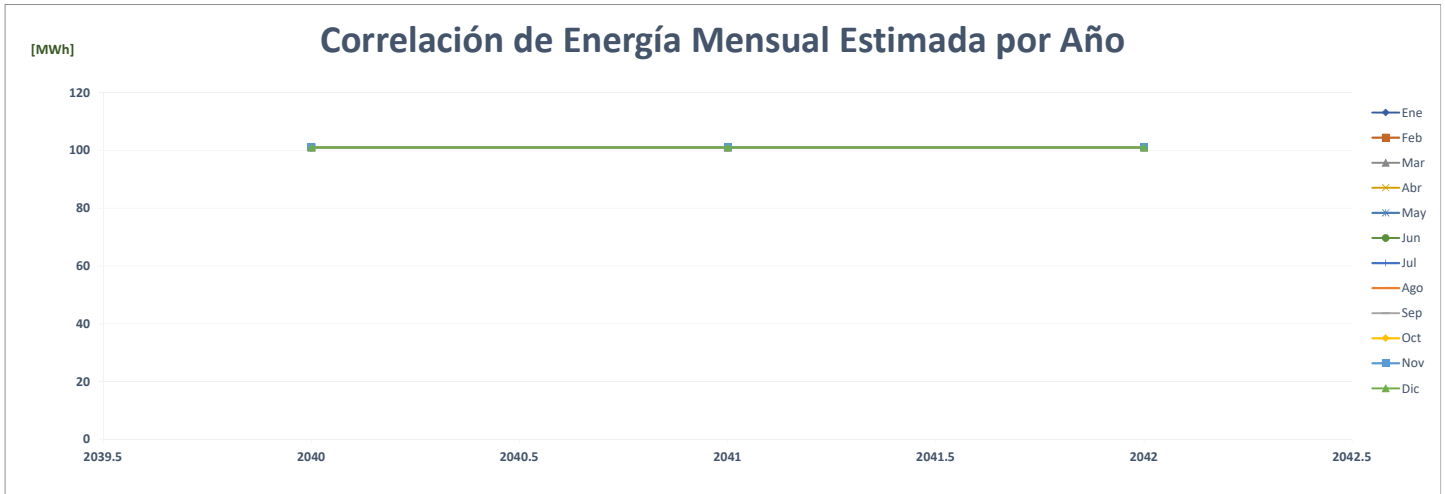

### Comparación de Titán Albrook

ENERGÍA (MWh)														%		
AÑO	Año	Ene	Feb	Mar	Abr	May	Jun	Jul	Ago	Sep	Oct	Nov	Dic	PROMEDIO		
AÑO 2	2020	-	-	-	-	-	-	-	-	-	-	-	-	-		
AÑO 1	2021	-	-	157	177	194	178	181	176	150	173	166	214	147	0.0%	
AÑO 0	2022	165	155	188	165	173	166	-	-	-	-	-	-	84	-42.7%	
AÑO 1	2023	168	168	168	168	168	168	168	168	168	168	168	168	168	168	99.2%
AÑO 2	2024	168	168	168	168	168	168	168	168	168	168	168	168	168	168	0.0%
AÑO 3	2025	168	168	168	168	168	168	168	168	168	168	168	168	168	168	0.0%
AÑO 4	2026	168	168	168	168	168	168	168	168	168	168	168	168	168	168	0.0%

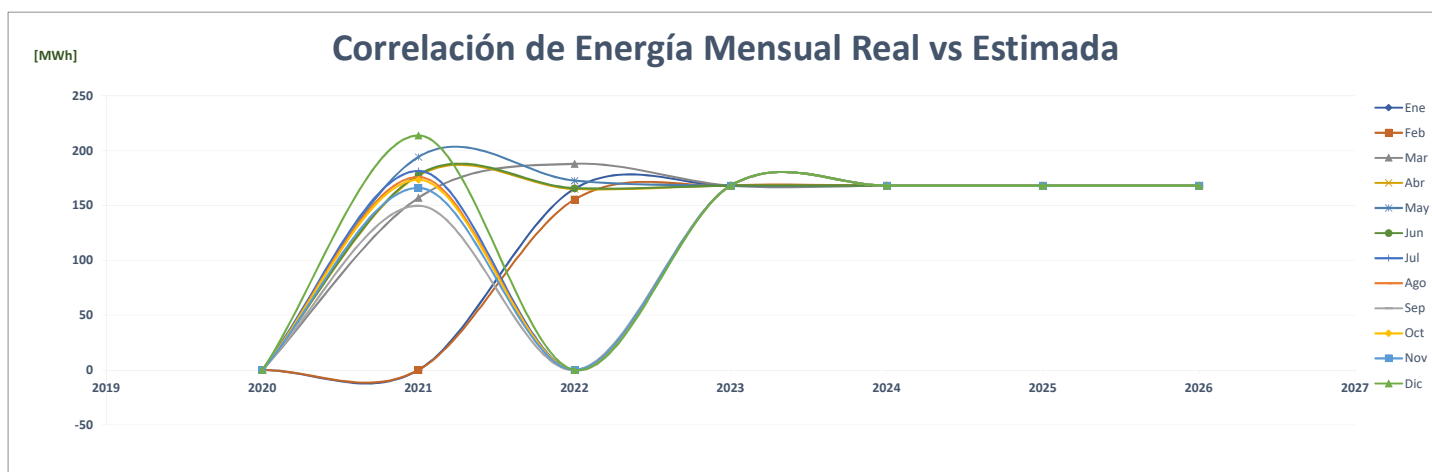
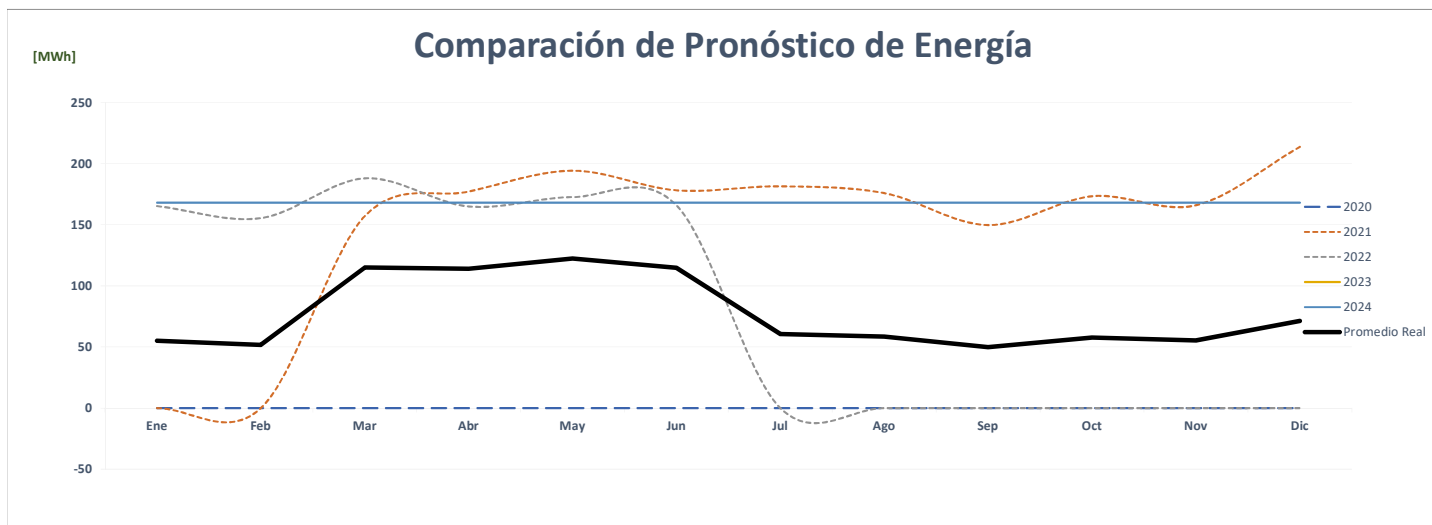
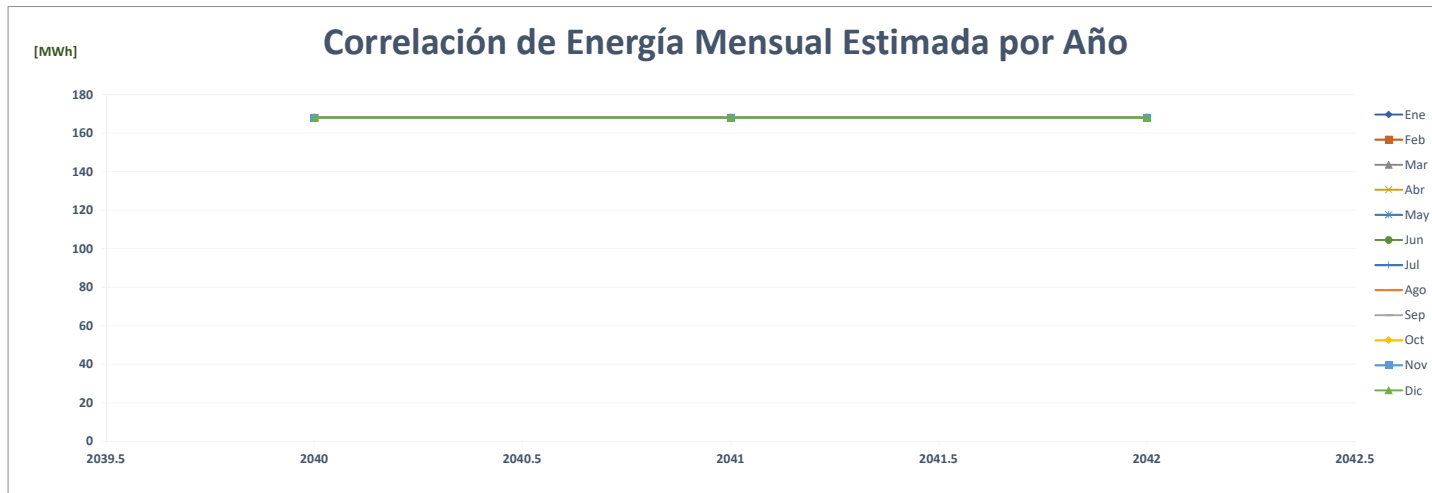

### Comparación de Titán Los Andes

		ENERGÍA (MWh)												PROMEDIO	%
	Año	Ene	Feb	Mar	Abr	May	Jun	Jul	Ago	Sep	Oct	Nov	Dic		
AÑO 2	2020	-	-	-	-	-	-	-	-	-	-	-	-	-	-
AÑO 1	2021	-	-	90	95	105	108	109	104	96	115	97	126	87	0.0%
AÑO 0	2022	99	99	115	99	94	88	-	-	-	-	-	-	50	-43.1%
AÑO 1	2023	103	103	103	103	103	103	103	103	103	103	103	103	103	107.9%
AÑO 2	2024	103	103	103	103	103	103	103	103	103	103	103	103	103	0.0%
AÑO 3	2025	103	103	103	103	103	103	103	103	103	103	103	103	103	0.0%
AÑO 4	2026	103	103	103	103	103	103	103	103	103	103	103	103	103	0.0%

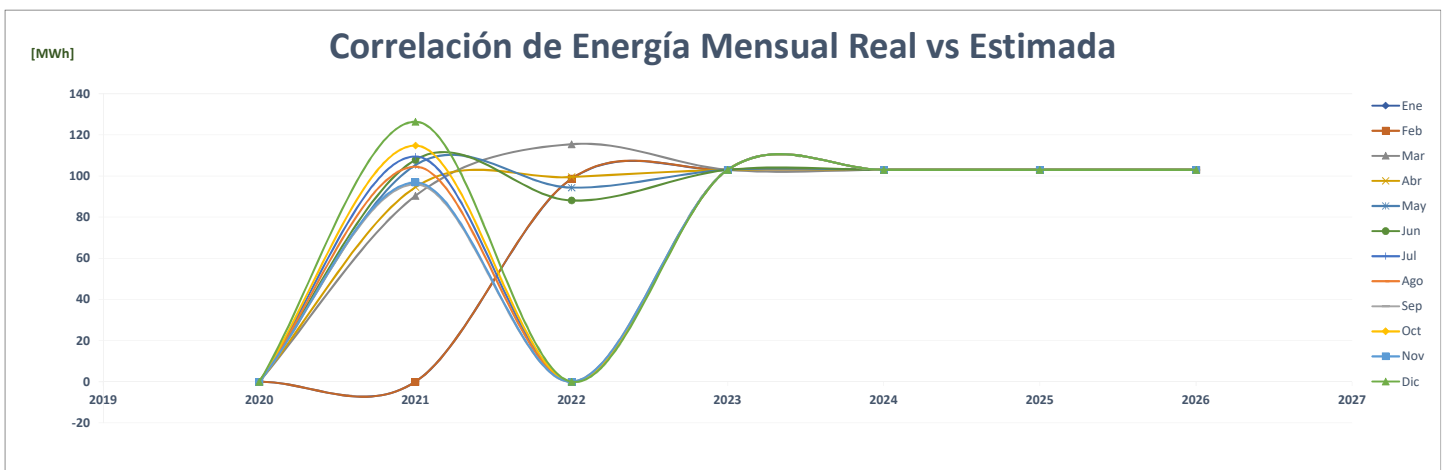
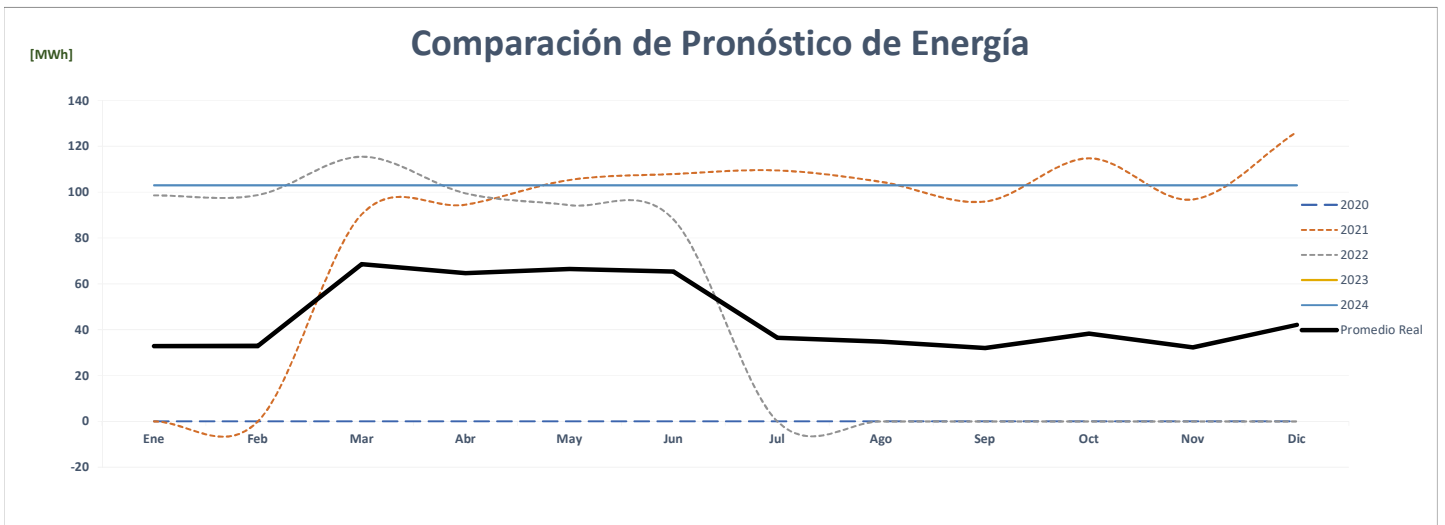
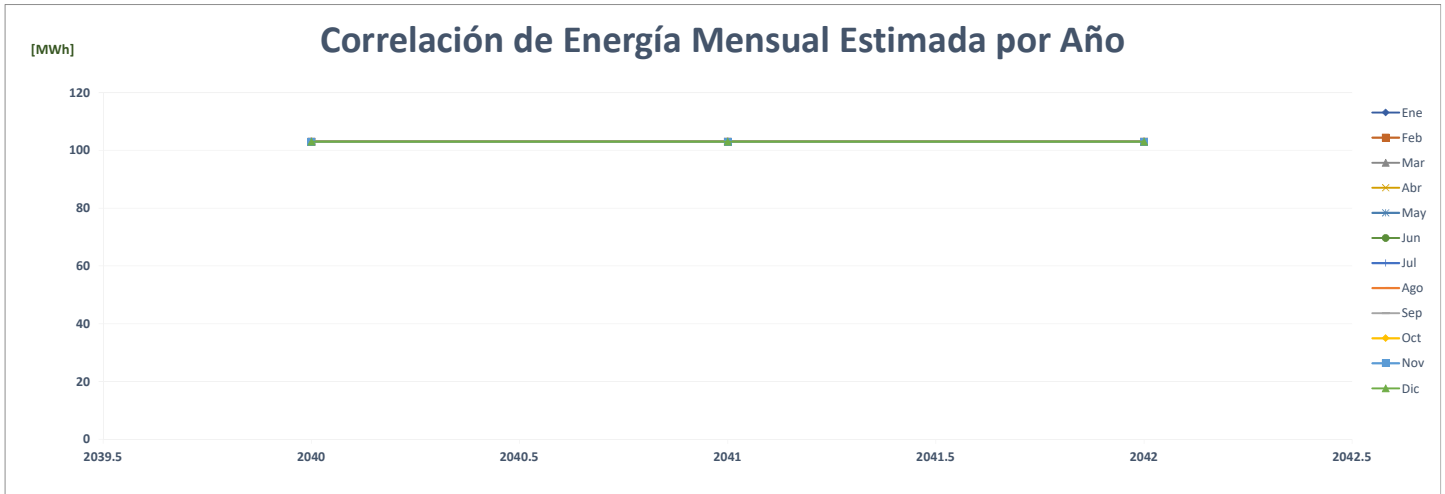

### Comparación de Titán Calidonia

		ENERGÍA (MWh)												PRMEDIO	%	
	Año	Ene	Feb	Mar	Abr	May	Jun	Jul	Ago	Sep	Oct	Nov	Dic			
AÑO 2	2020	-	-	-	-	-	-	-	-	-	-	-	-	-	-	-
AÑO 1	2021	-	-	43	49	53	53	57	60	53	59	52	69	-	46	0.0%
AÑO 0	2022	55	51	59	54	54	52	-	-	-	-	-	-	27	-40.4%	
AÑO 1	2023	55	55	55	55	55	55	55	55	55	55	55	55	55	55	102.0%
AÑO 2	2024	55	55	55	55	55	55	55	55	55	55	55	55	55	55	0.0%
AÑO 3	2025	55	55	55	55	55	55	55	55	55	55	55	55	55	55	0.0%
AÑO 4	2026	55	55	55	55	55	55	55	55	55	55	55	55	55	55	0.0%

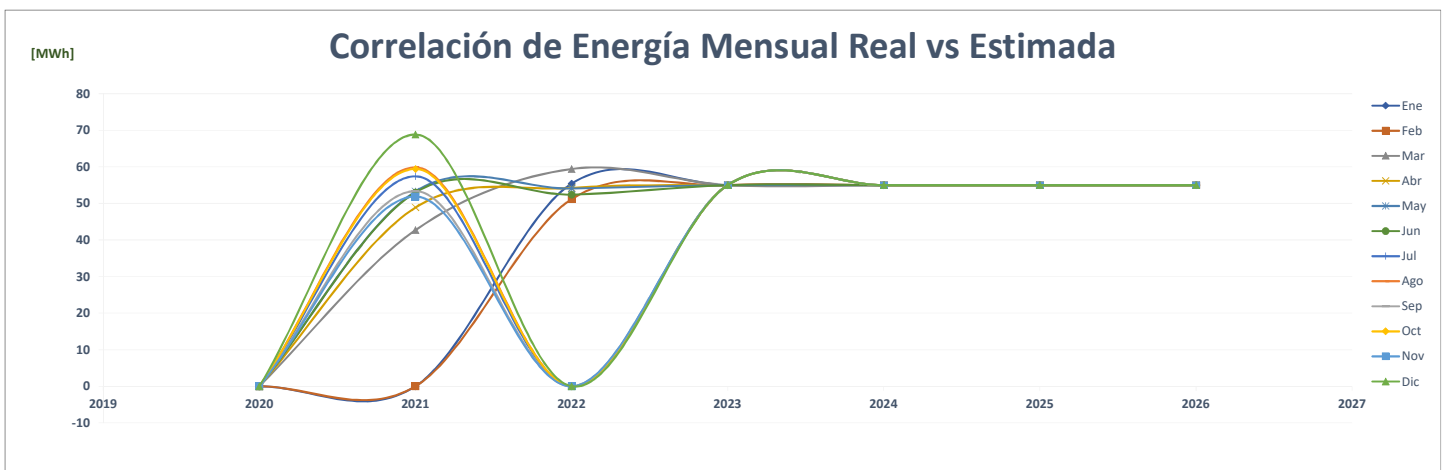
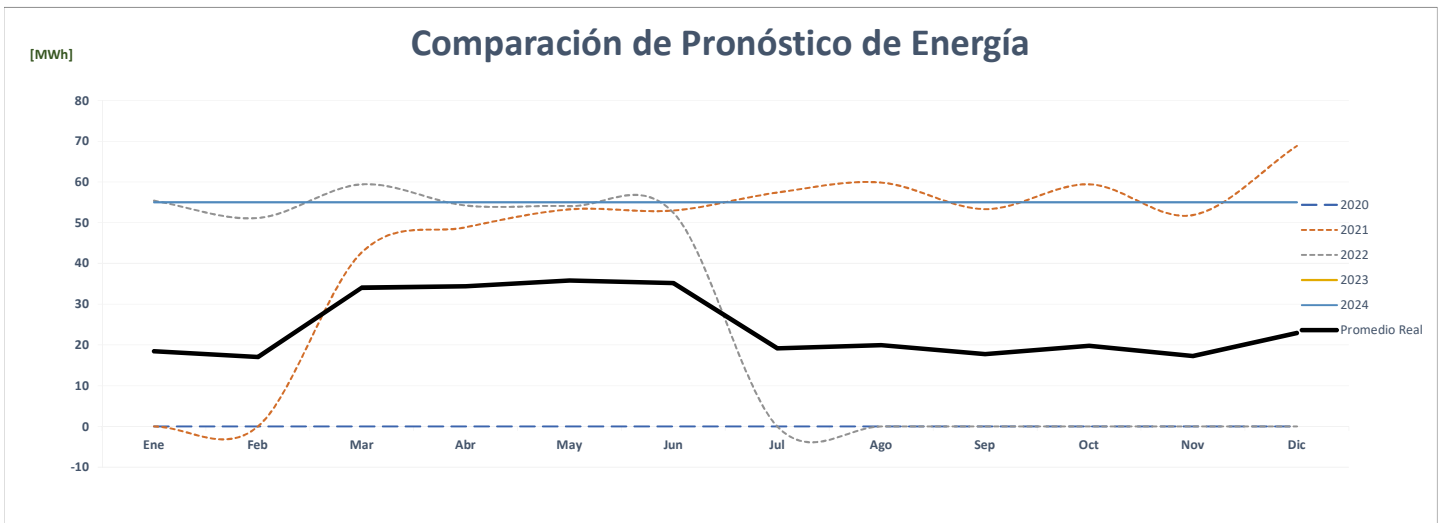
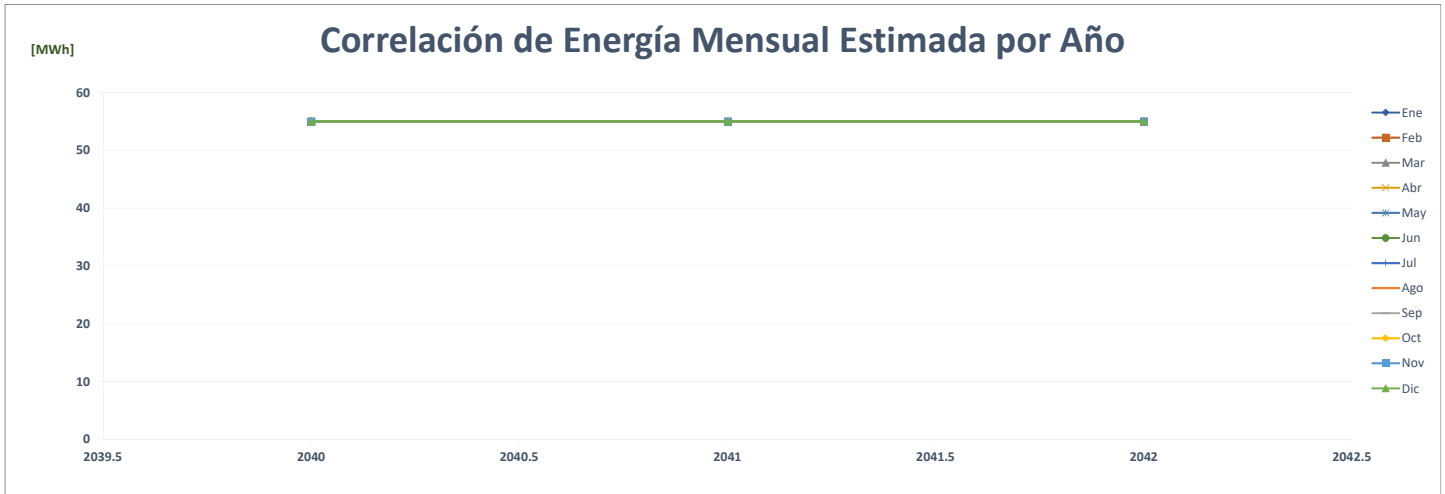

## Comparación de Titán Metro Mall

		ENERGÍA (MWh)												PROMEDIO	%
	Año	Ene	Feb	Mar	Abr	May	Jun	Jul	Ago	Sep	Oct	Nov	Dic		
AÑO 2	2020	-	-	-	-	-	-	-	-	-	-	-	-	-	-
AÑO 1	2021	-	-	121	129	128	121	126	124	109	128	129	174	107	0.0%
AÑO 0	2022	140	129	151	132	141	138	-	-	-	-	-	-	69	-35.5%
AÑO 1	2023	138	138	138	138	138	138	138	138	138	138	138	138	138	99.0%
AÑO 2	2024	138	138	138	138	138	138	138	138	138	138	138	138	138	0.0%
AÑO 3	2025	138	138	138	138	138	138	138	138	138	138	138	138	138	0.0%
AÑO 4	2026	138	138	138	138	138	138	138	138	138	138	138	138	138	0.0%

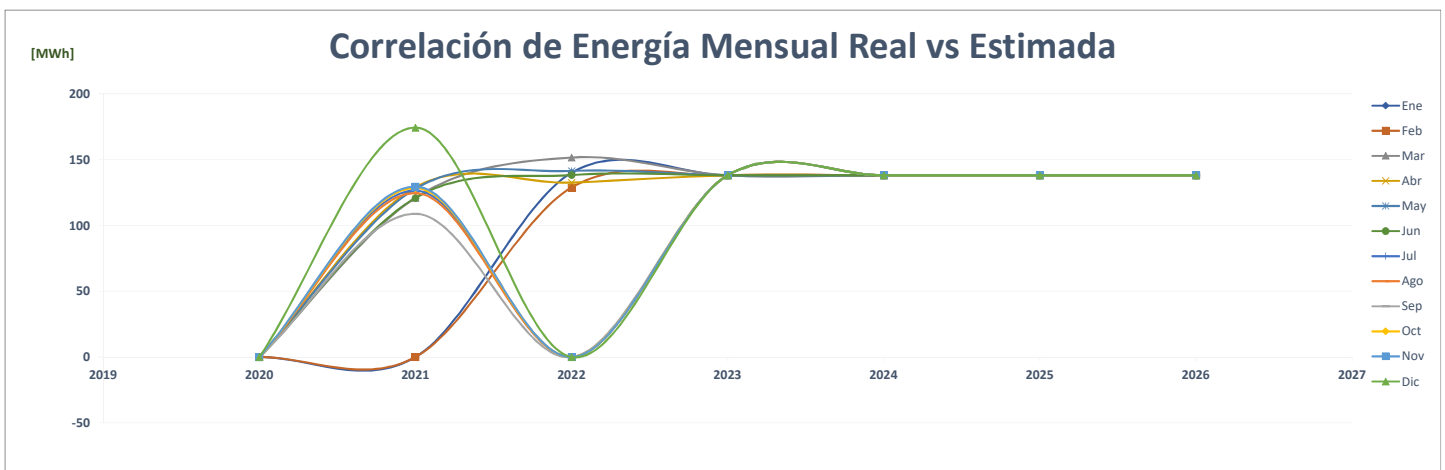
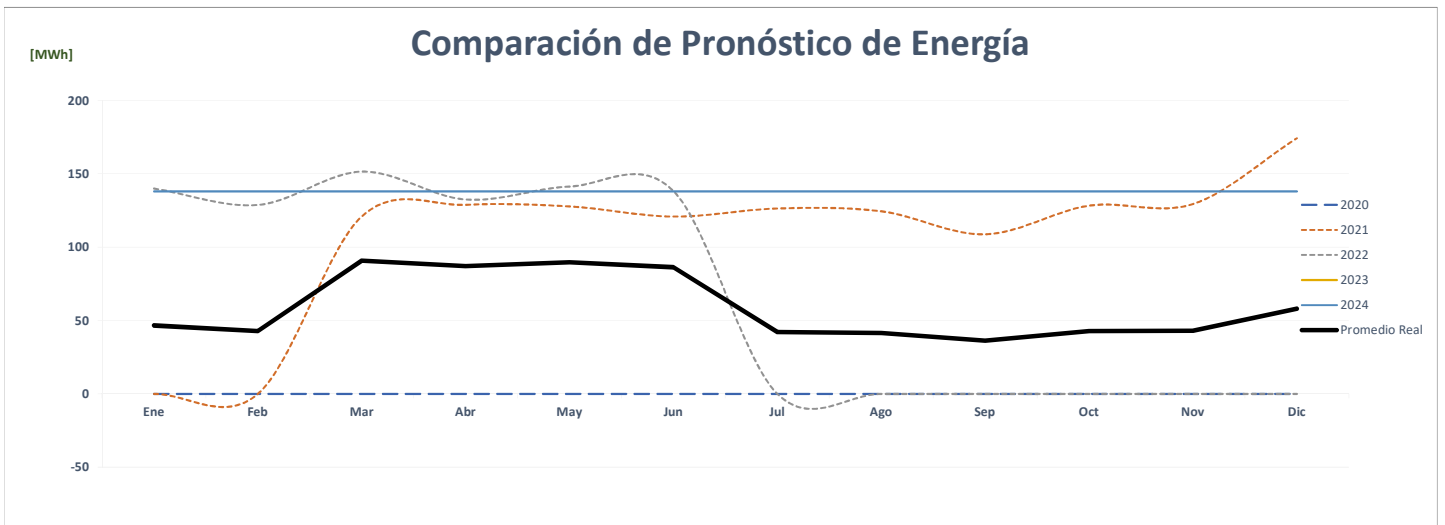
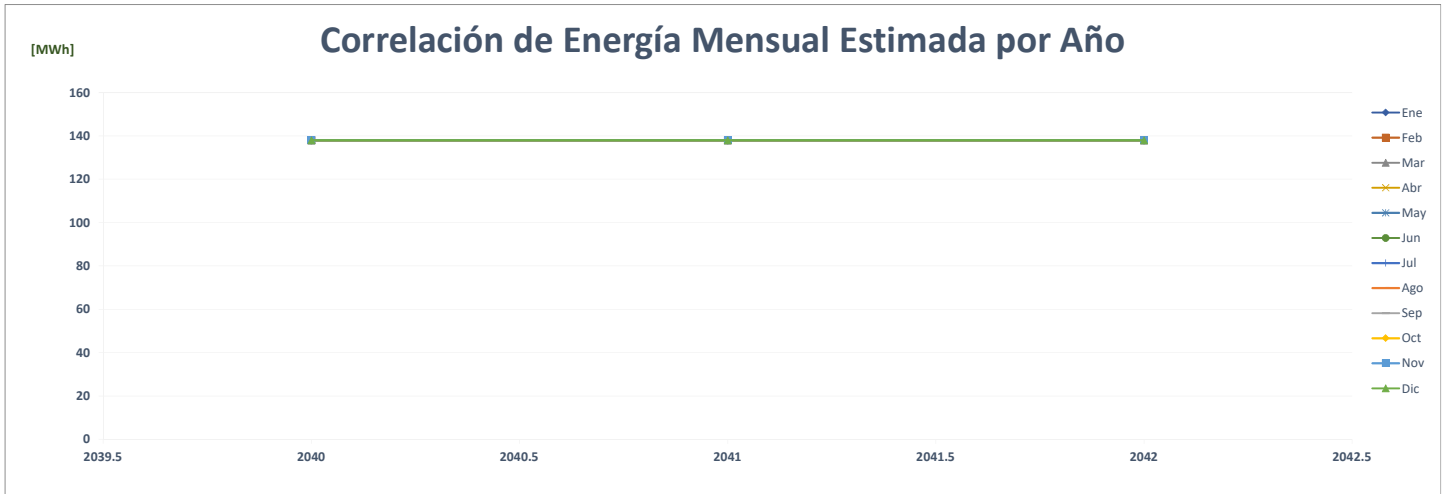



### Comparación de Titán Los Pueblos

		ENERGÍA (MWh)												PROMEDIO	%
	Año	Ene	Feb	Mar	Abr	May	Jun	Jul	Ago	Sep	Oct	Nov	Dic		
AÑO 2	2020	-	-	-	-	-	-	-	-	-	-	-	-	-	-
AÑO 1	2021	-	-	45	53	58	60	62	64	56	63	63	86	51	0.0%
AÑO 0	2022	65	61	70	60	63	63	-	-	-	-	-	-	32	-37.6%
AÑO 1	2023	64	64	64	64	64	64	64	64	64	64	64	64	64	101.3%
AÑO 2	2024	64	64	64	64	64	64	64	64	64	64	64	64	64	0.0%
AÑO 3	2025	64	64	64	64	64	64	64	64	64	64	64	64	64	0.0%
AÑO 4	2026	64	64	64	64	64	64	64	64	64	64	64	64	64	0.0%

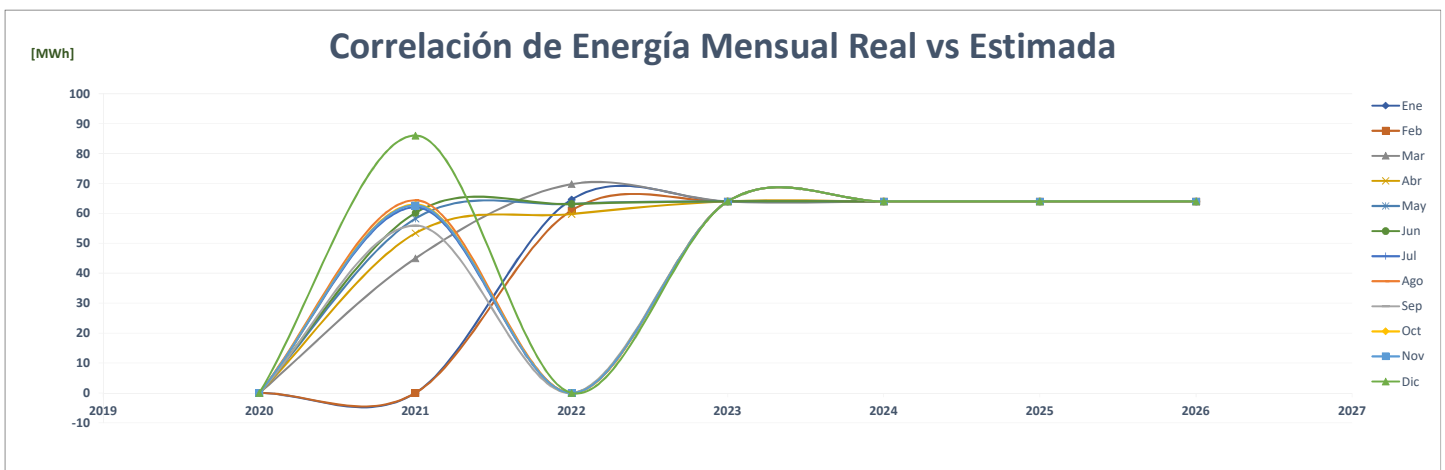
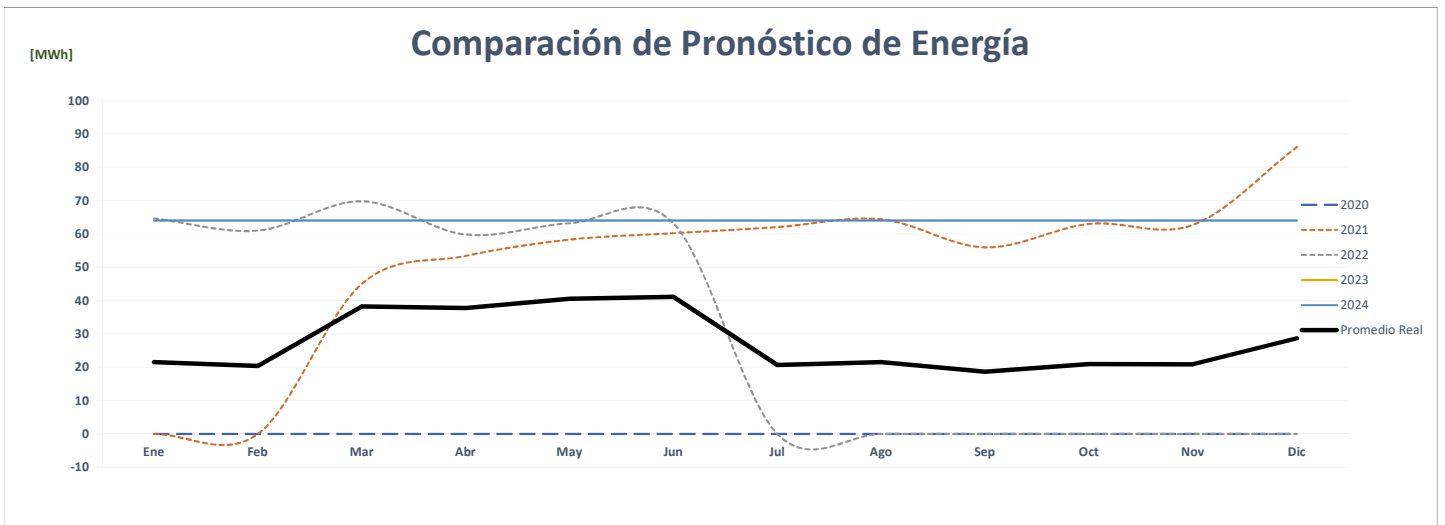
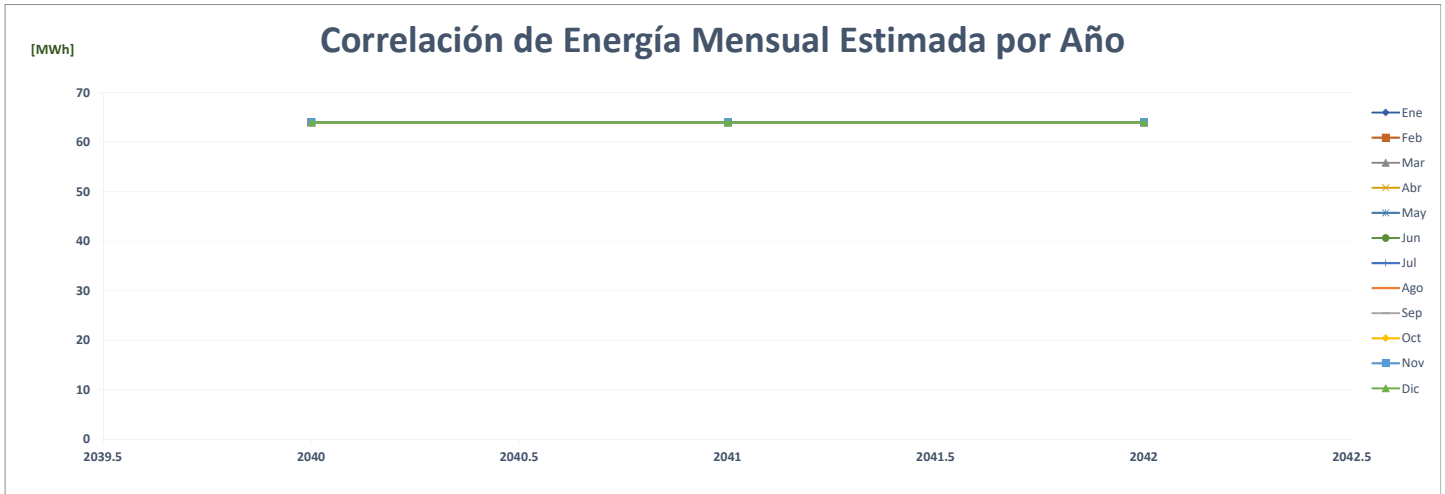

## Comparación de Taller De Mecánica Y Depósitos

		ENERGÍA (MWh)												PROMEDIO	%
	Año	Ene	Feb	Mar	Abr	May	Jun	Jul	Ago	Sep	Oct	Nov	Dic		
AÑO 2	2020	1,348	1,306	1,318	1,217	1,260	1,171	1,151	1,179	1,141	1,172	1,112	1,167	<b>1,212</b>	-
AÑO 1	2021	1,156	1,083	1,196	1,156	1,178	1,088	1,185	1,152	1,143	1,098	1,094	1,168	<b>1,142</b>	<b>-5.8%</b>
AÑO 0	2022	1,088	1,007	1,146	1,127	1,221	1,144	-	-	-	-	-	-	<b>561</b>	<b>-50.8%</b>
AÑO 1	2023	1,099	1,017	1,157	1,139	1,190	1,099	1,197	1,164	1,155	1,109	1,105	1,180	<b>1,134</b>	<b>102.1%</b>
AÑO 2	2024	1,180	1,105	1,022	1,163	1,144	1,196	1,104	1,203	1,170	1,160	1,114	1,110	<b>1,139</b>	<b>0.5%</b>
AÑO 3	2025	1,186	1,105	1,022	1,163	1,144	1,196	1,104	1,203	1,170	1,160	1,114	1,110	<b>1,140</b>	<b>0.0%</b>
AÑO 4	2026	1,186	1,105	1,022	1,163	1,144	1,196	1,104	1,203	1,170	1,160	1,114	1,110	<b>1,140</b>	<b>0.0%</b>

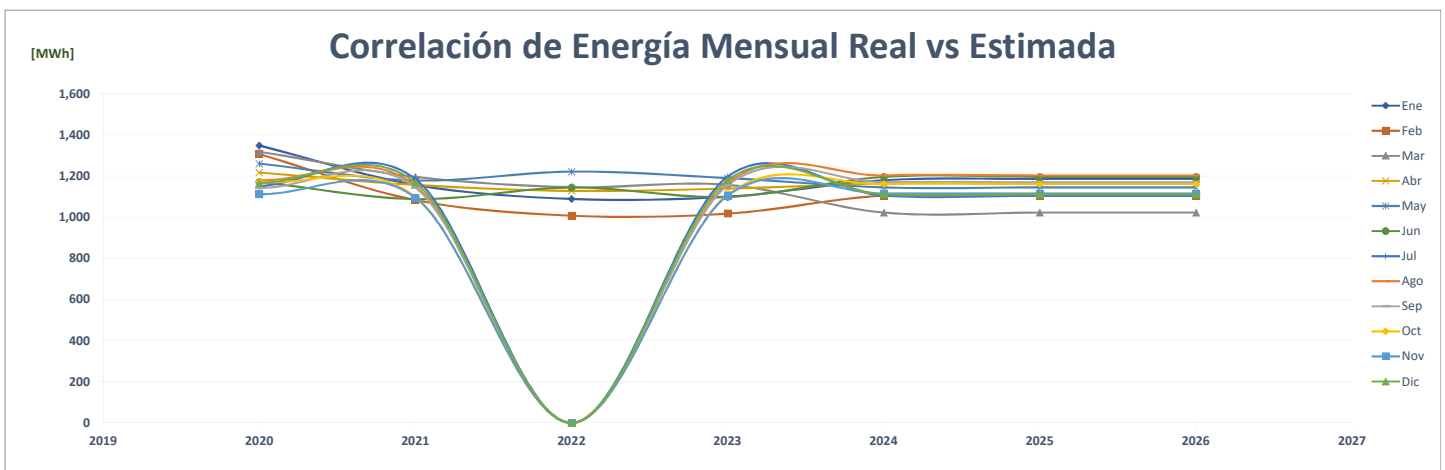
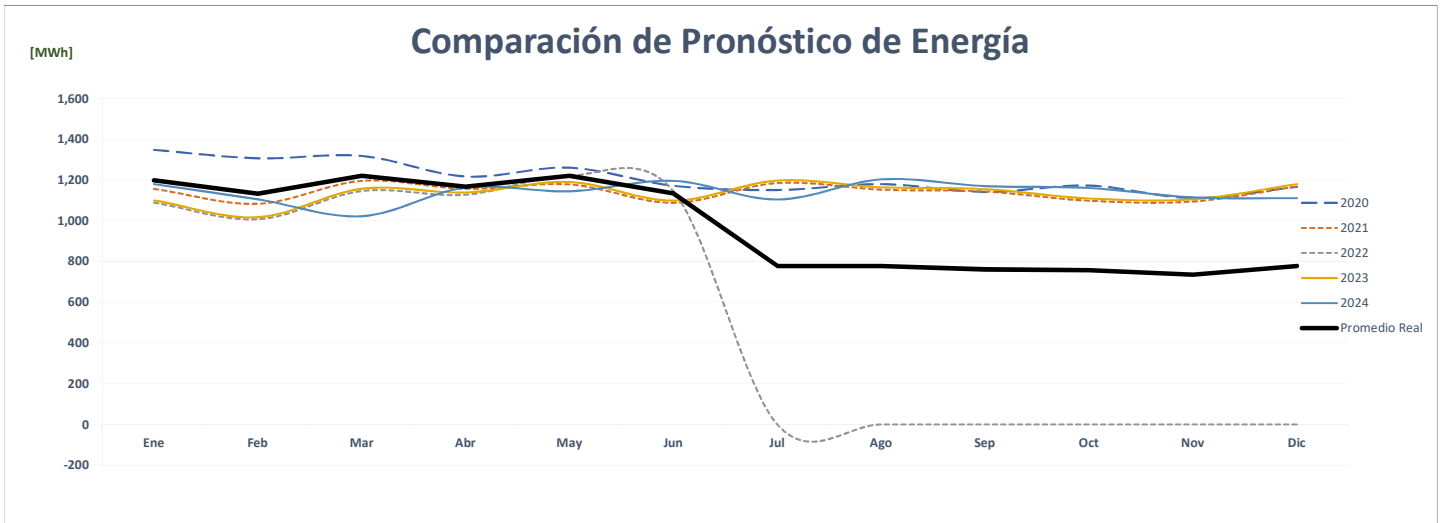
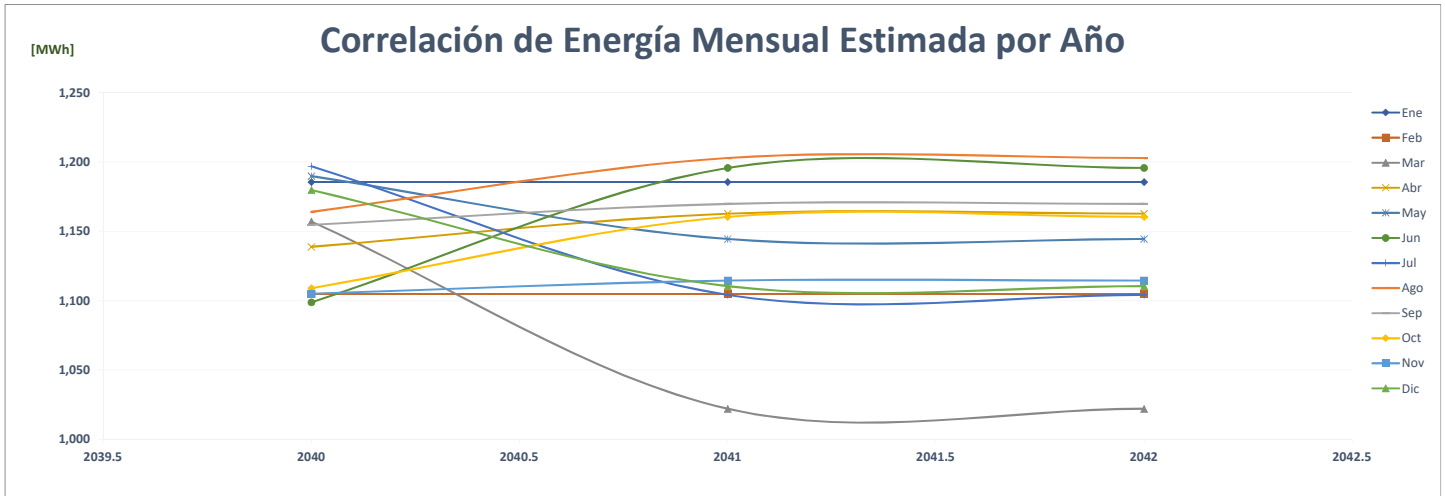

### Comparación de Hotel Torres De Alba

		ENERGÍA (MWh)												%	
	Año	Ene	Feb	Mar	Abr	May	Jun	Jul	Ago	Sep	Oct	Nov	Dic	PROMEDIO	
AÑO 2	2020	235	233	188	186	253	239	238	236	232	242	222	236	<b>228</b>	-
AÑO 1	2021	228	223	250	247	255	238	238	231	227	232	219	238	<b>236</b>	3.1%
AÑO 0	2022	238	215	240	240	243	231	-	-	-	-	-	-	<b>117</b>	-50.2%
AÑO 1	2023	246	227	248	245	251	237	251	246	246	255	236	247	<b>245</b>	108.4%
AÑO 2	2024	247	246	227	248	245	251	237	251	246	246	255	236	<b>245</b>	0.0%
AÑO 3	2025	247	246	227	248	245	251	237	251	246	246	255	236	<b>245</b>	0.0%
AÑO 4	2026	247	246	227	248	245	251	237	251	246	246	255	236	<b>245</b>	0.0%

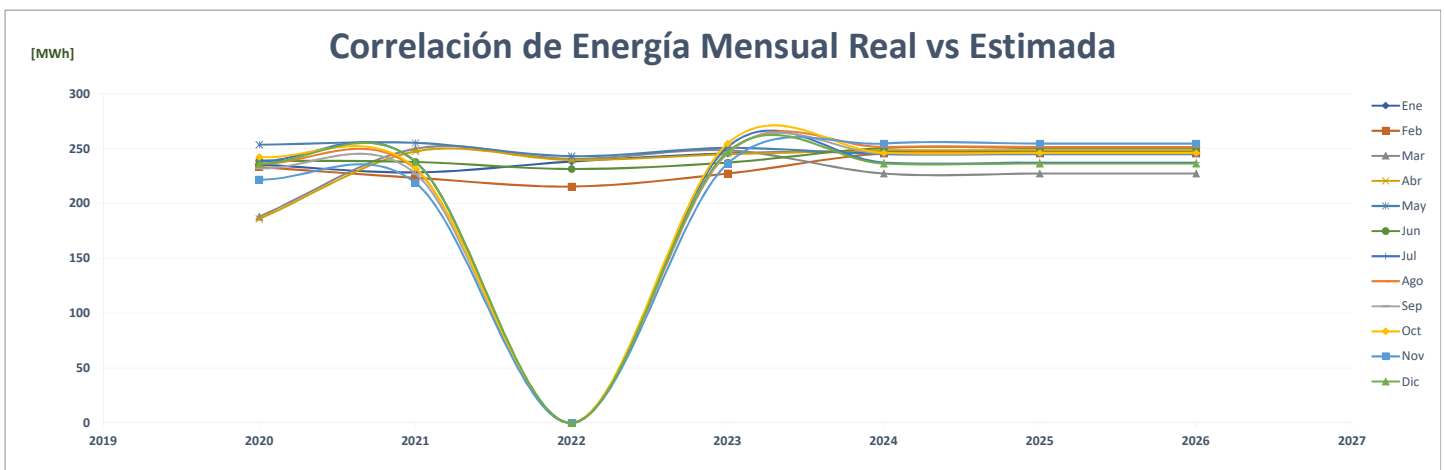
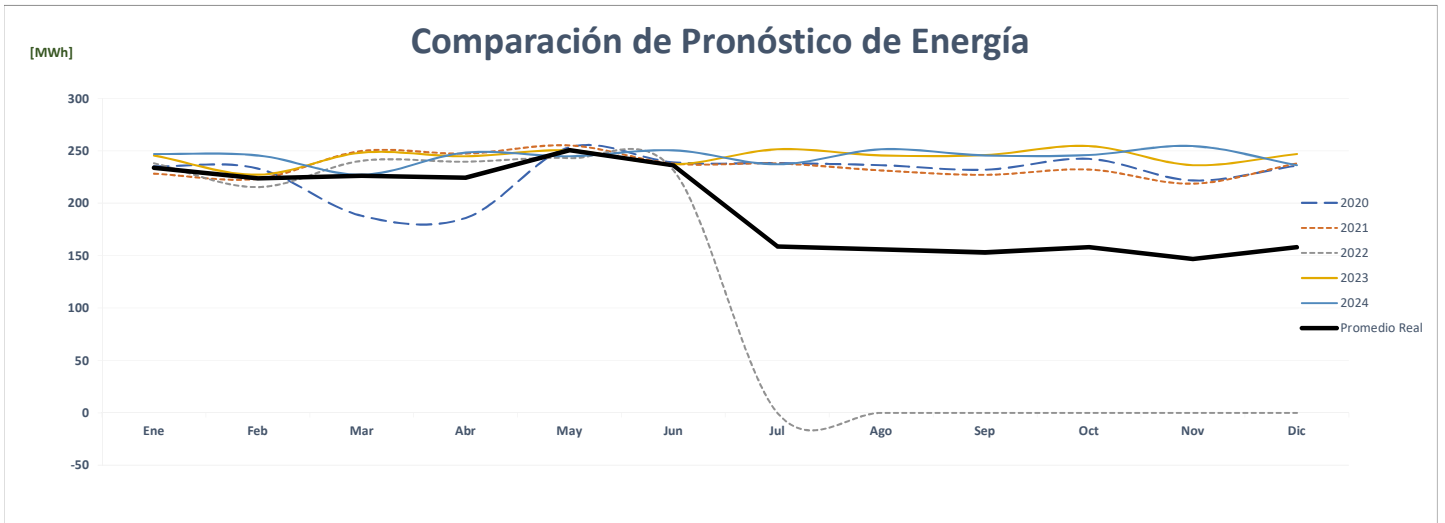
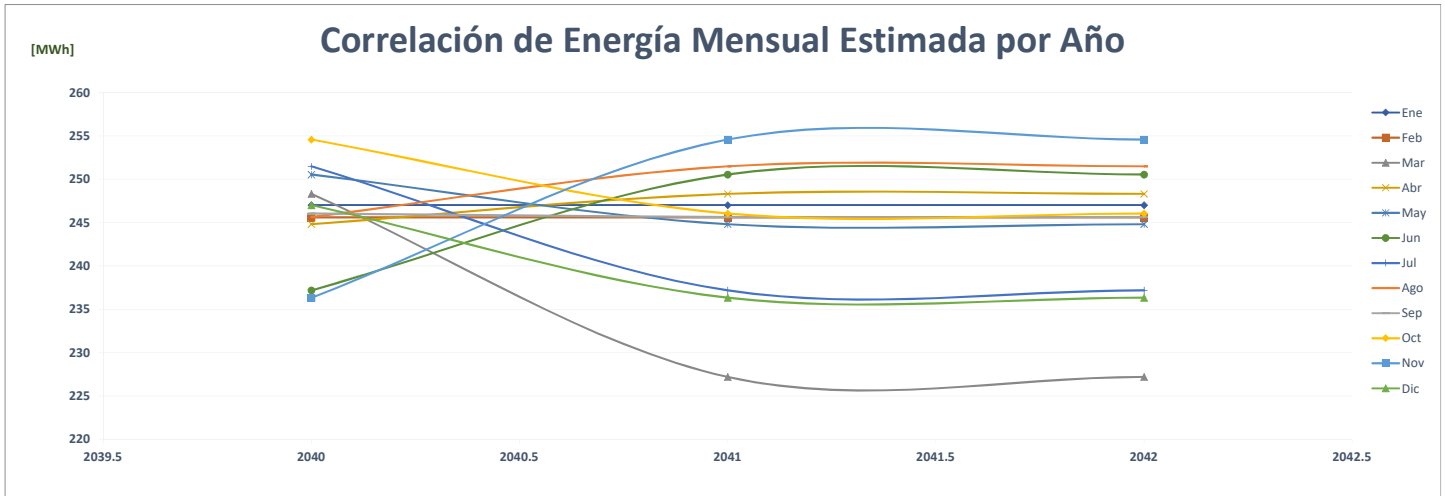



### Comparación de Costa Del Este Town Center

ENERGÍA (MWh)														%	
Año	Ene	Feb	Mar	Abr	May	Jun	Jul	Ago	Sep	Oct	Nov	Dic	PROMEDIO		
AÑO 2	2020	1,364	1,268	1,014	655	713	707	697	664	713	951	977	984	892	-
AÑO 1	2021	718	749	1,090	1,015	1,125	1,123	1,187	1,200	1,185	1,248	1,199	1,280	1,093	22.5%
AÑO 0	2022	1,209	1,103	1,263	1,227	1,289	1,275	-	-	-	-	-	-	614	-43.9%
AÑO 1	2023	2,463	2,463	2,463	2,463	2,463	2,463	2,463	2,463	2,463	2,463	2,463	2,463	2,463	301.2%
AÑO 2	2024	2,463	2,463	2,463	2,463	2,463	2,463	2,463	2,463	2,463	2,463	2,463	2,463	2,463	0.0%
AÑO 3	2025	2,463	2,463	2,463	2,463	2,463	2,463	2,463	2,463	2,463	2,463	2,463	2,463	2,463	0.0%
AÑO 4	2026	2,463	2,463	2,463	2,463	2,463	2,463	2,463	2,463	2,463	2,463	2,463	2,463	2,463	0.0%

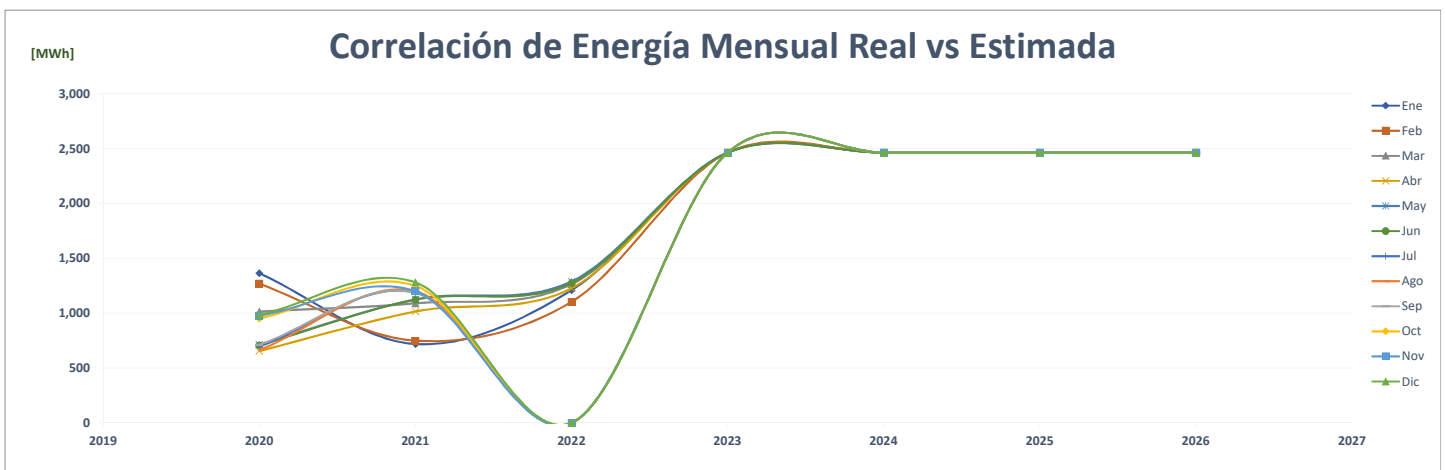
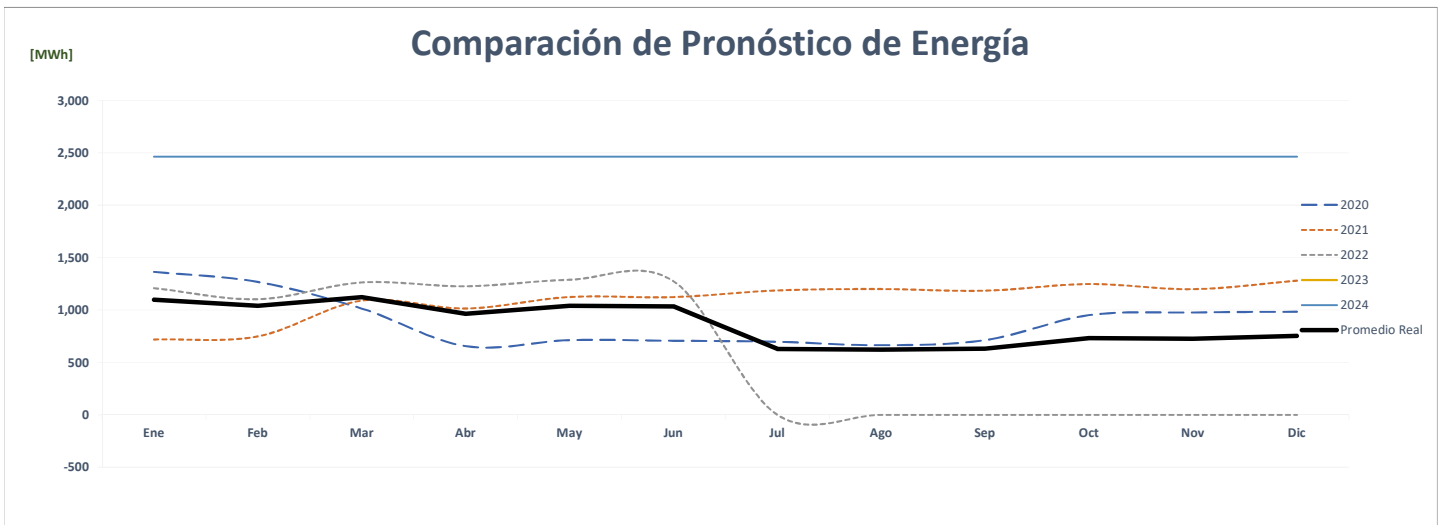
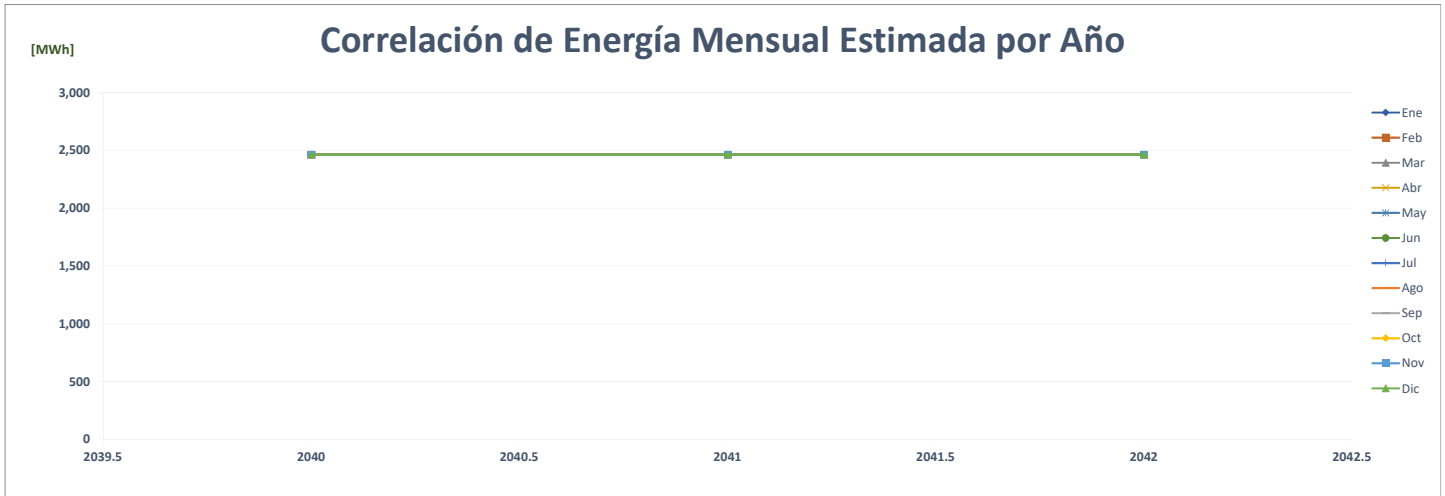

### Comparación de Televisora Nacional, S.A.

		ENERGÍA (MWh)													%
	Año	Ene	Feb	Mar	Abr	May	Jun	Jul	Ago	Sep	Oct	Nov	Dic	PROMEDIO	
AÑO 2	2020	127	123	128	126	133	128	131	130	121	123	117	125	126	-
AÑO 1	2021	123	117	130	122	123	118	126	125	118	122	122	127	123	-2.6%
AÑO 0	2022	125	118	136	127	130	127	-	-	-	-	-	-	64	-48.1%
AÑO 1	2023	130	116	125	139	141	133	140	135	134	131	127	131	132	107.1%
AÑO 2	2024	131	130	117	125	140	141	134	140	136	135	132	128	132	0.5%
AÑO 3	2025	132	131	118	126	140	142	135	141	137	135	132	128	133	0.5%
AÑO 4	2026	133	132	118	127	141	143	135	142	137	136	133	129	134	0.5%

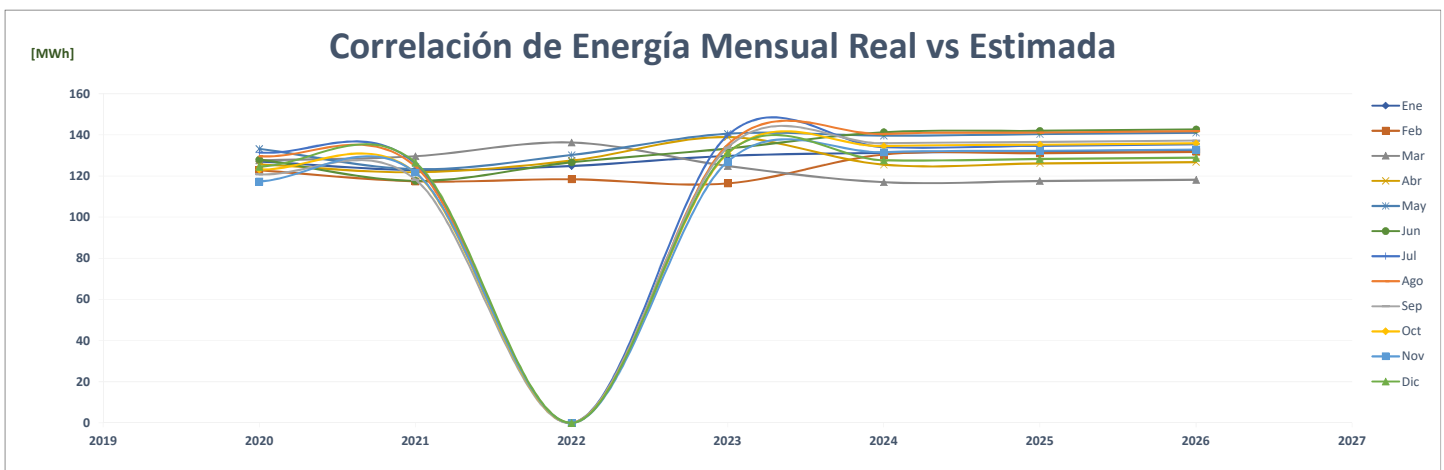
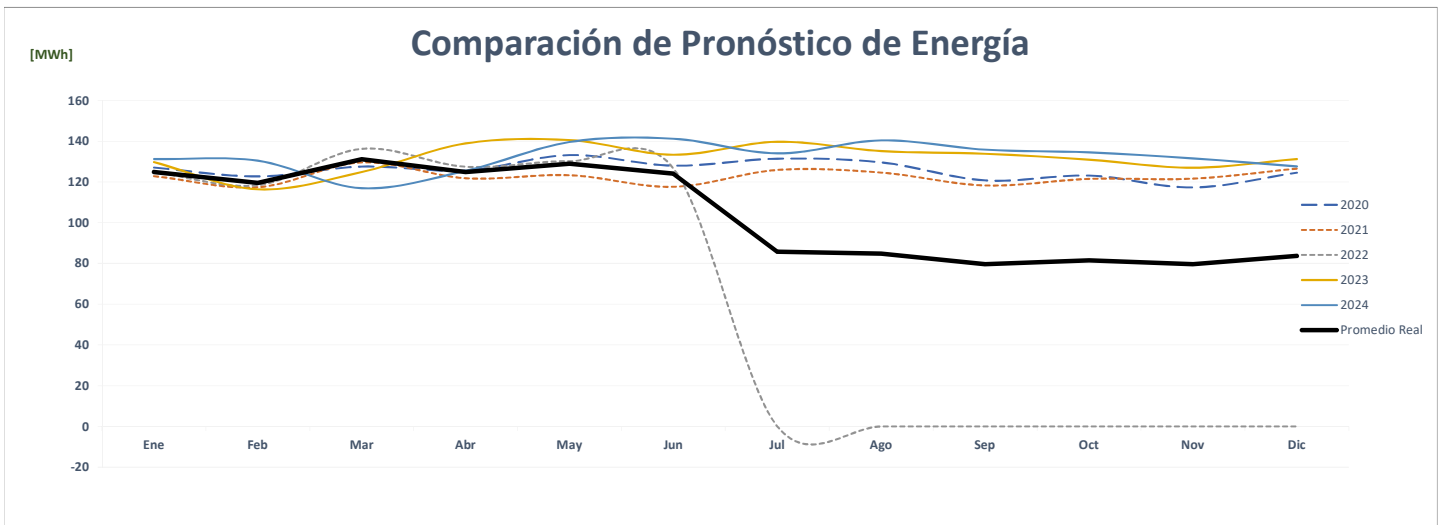
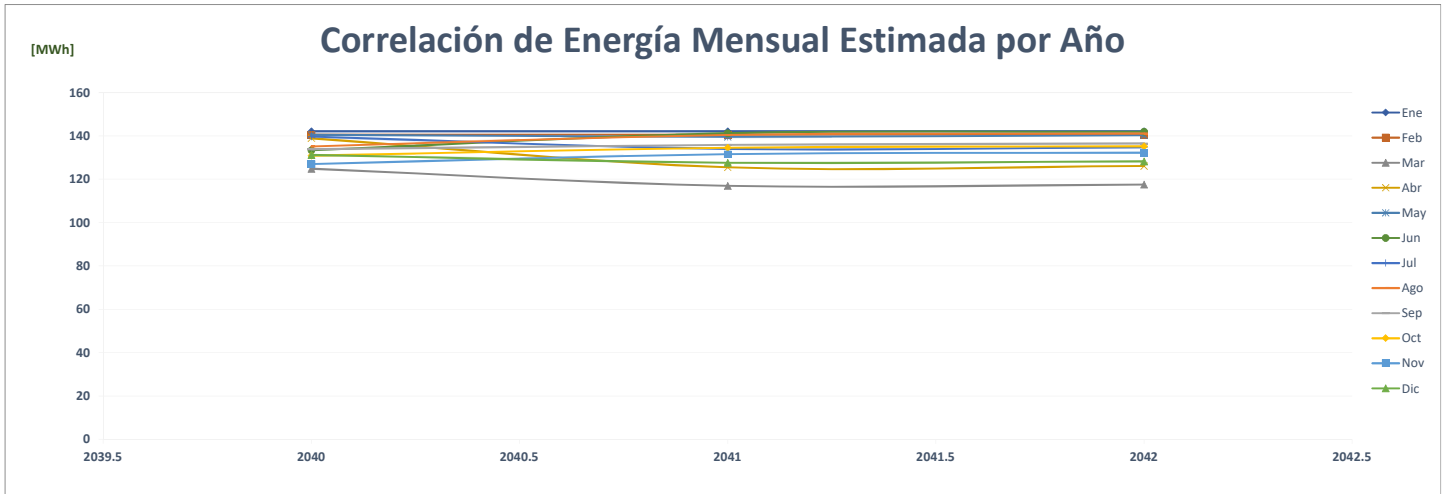

### Comparación de H. Tzanetatos Inc.

		ENERGÍA (MWh)												PROMEDIO	%
	Año	Ene	Feb	Mar	Abr	May	Jun	Jul	Ago	Sep	Oct	Nov	Dic		
AÑO 2	2020	337	282	301	304	349	328	344	355	359	388	333	359	<b>337</b>	-
AÑO 1	2021	326	297	330	305	305	296	314	372	345	357	316	369	<b>328</b>	-2.7%
AÑO 0	2022	323	292	326	311	329	319	-	-	-	-	-	-	<b>158</b>	-51.7%
AÑO 1	2023	606	547	606	586	606	586	606	606	586	606	586	606	<b>594</b>	275.3%
AÑO 2	2024	606	595	537	595	576	595	576	595	595	576	595	576	<b>584</b>	-1.7%
AÑO 3	2025	595	589	532	589	570	589	570	589	589	570	589	570	<b>579</b>	-1.0%
AÑO 4	2026	589	588	532	588	570	588	570	588	588	570	588	570	<b>577</b>	-0.2%

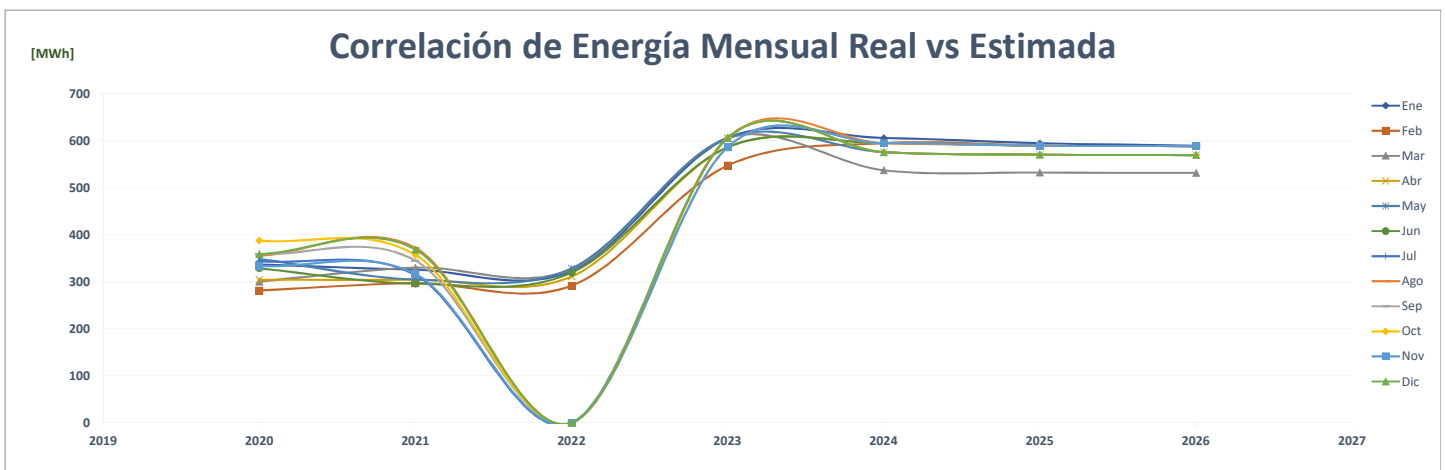
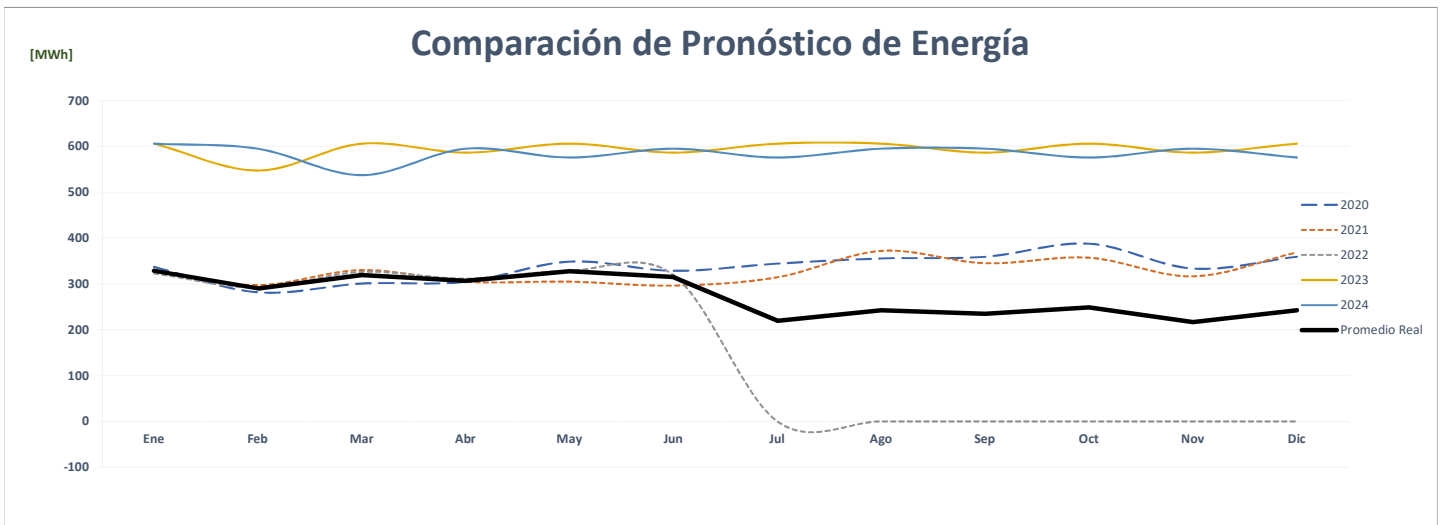
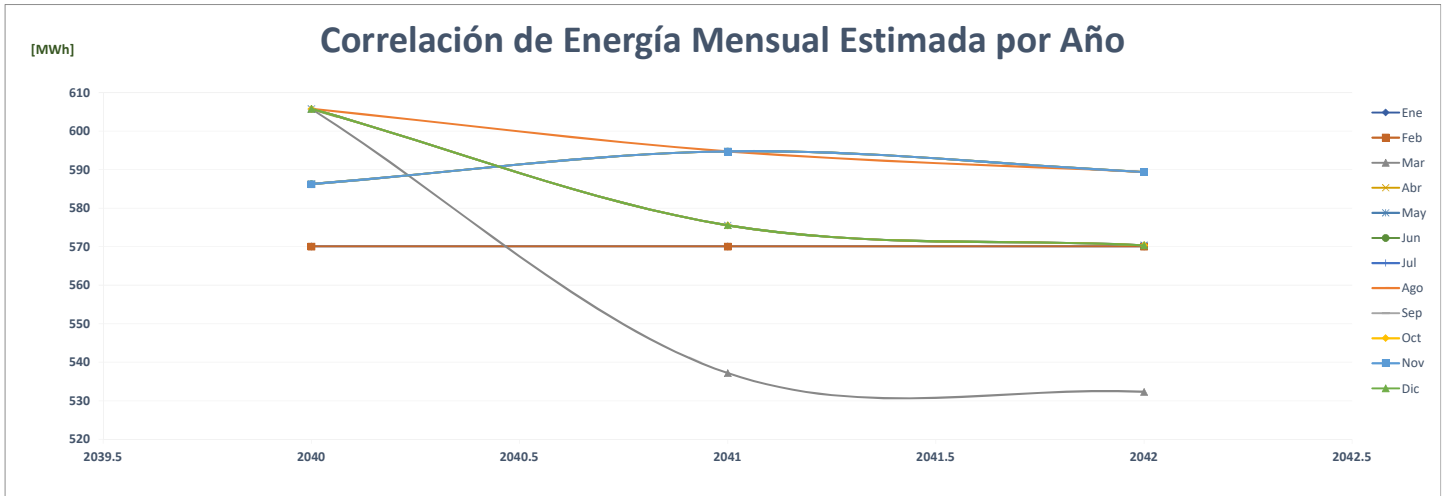

## Comparación de Universidad Interamericana De Panamá, S. R. L.

		ENERGÍA (MWh)													%
	Año	Ene	Feb	Mar	Abr	May	Jun	Jul	Ago	Sep	Oct	Nov	Dic	PROMEDIO	
AÑO 2	2020	-	-	-	-	66	62	62	62	56	56	55	56	<b>40</b>	-
AÑO 1	2021	57	51	71	75	75	84	131	129	120	140	152	136	<b>102</b>	<b>156.2%</b>
AÑO 0	2022	139	191	236	206	213	234	-	-	-	-	-	-	<b>102</b>	<b>-0.1%</b>
AÑO 1	2023	306	307	302	291	290	292	323	319	291	296	300	276	<b>300</b>	<b>194.9%</b>
AÑO 2	2024	276	306	307	302	291	290	292	323	319	291	296	300	<b>300</b>	<b>0.0%</b>
AÑO 3	2025	276	306	307	302	291	290	292	323	319	291	296	300	<b>300</b>	<b>0.0%</b>
AÑO 4	2026	276	306	307	302	291	290	292	323	319	291	296	300	<b>300</b>	<b>0.0%</b>

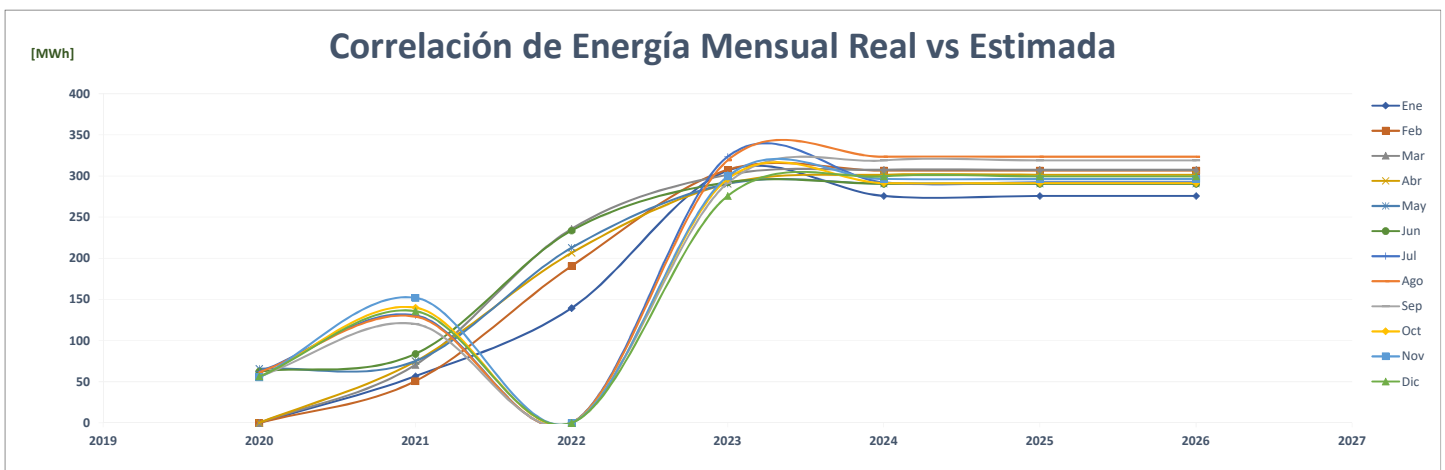
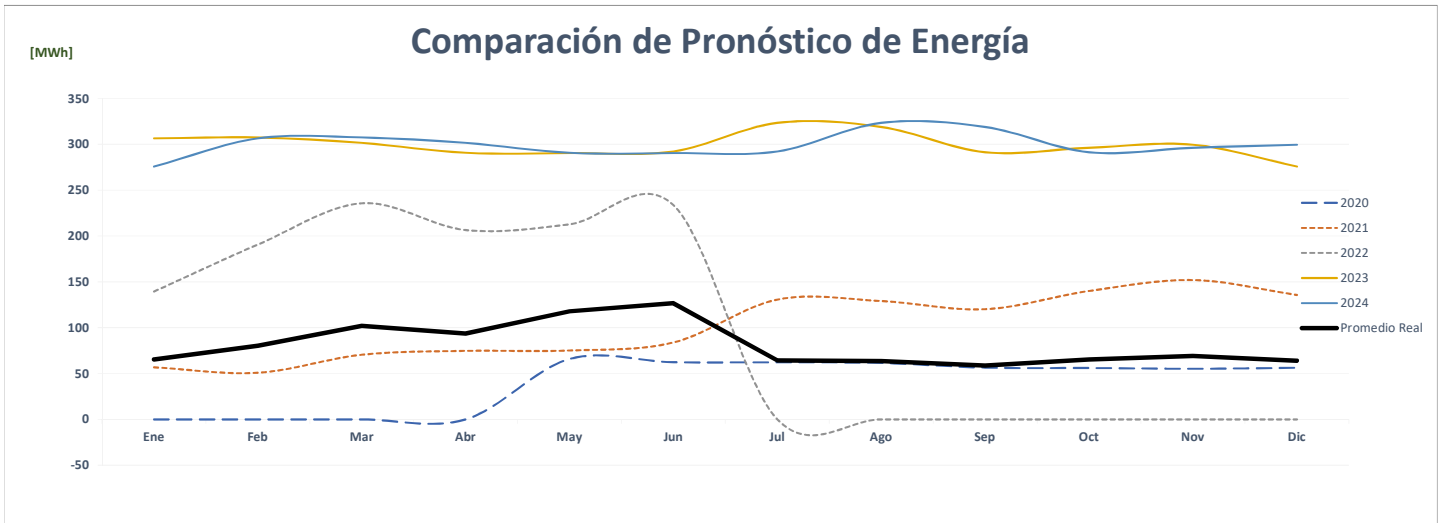
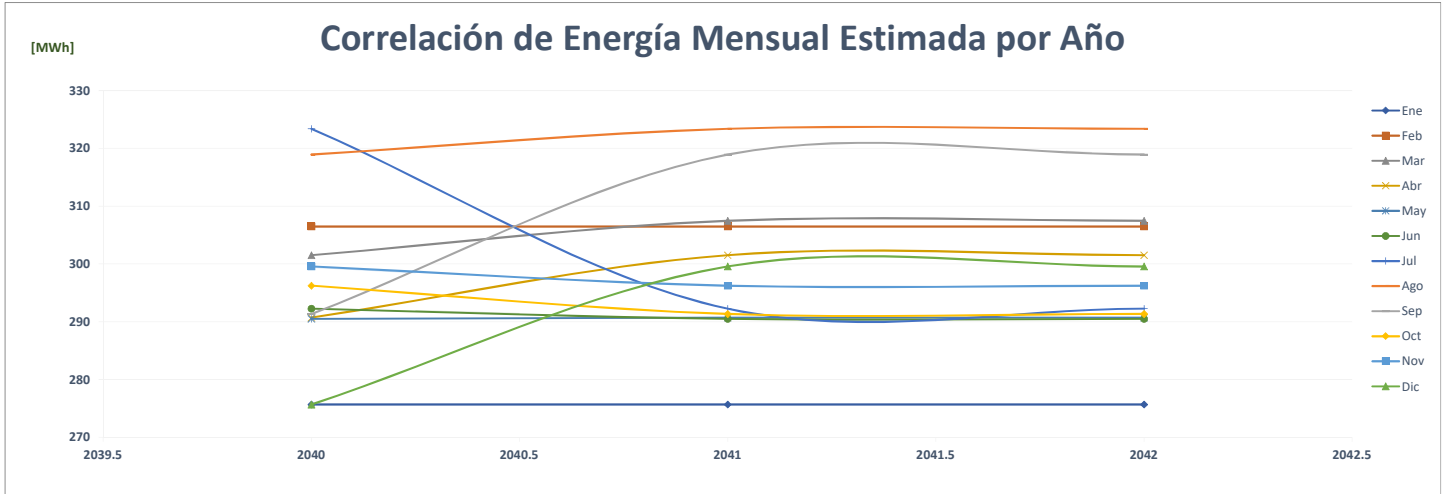



## Comparación de Ulat Ciencias De La Salud

		ENERGÍA (MWh)														%
	Año	Ene	Feb	Mar	Abr	May	Jun	Jul	Ago	Sep	Oct	Nov	Dic	PROMEDIO		
AÑO 2	2020														-	-
AÑO 1	2021														-	0.0%
AÑO 0	2022														-	0.0%
AÑO 1	2023	51	39	54	52	55	56	55	58	45	57	37	56	<b>51</b>	<b>0.0%</b>	
AÑO 2	2024	56	54	41	57	54	58	59	58	61	47	60	39	<b>54</b>	<b>4.5%</b>	
AÑO 3	2025	59	56	43	60	57	61	62	61	64	50	63	41	<b>56</b>	<b>5.0%</b>	
AÑO 4	2026	61	59	45	62	60	64	65	64	67	52	66	43	<b>59</b>	<b>5.0%</b>	

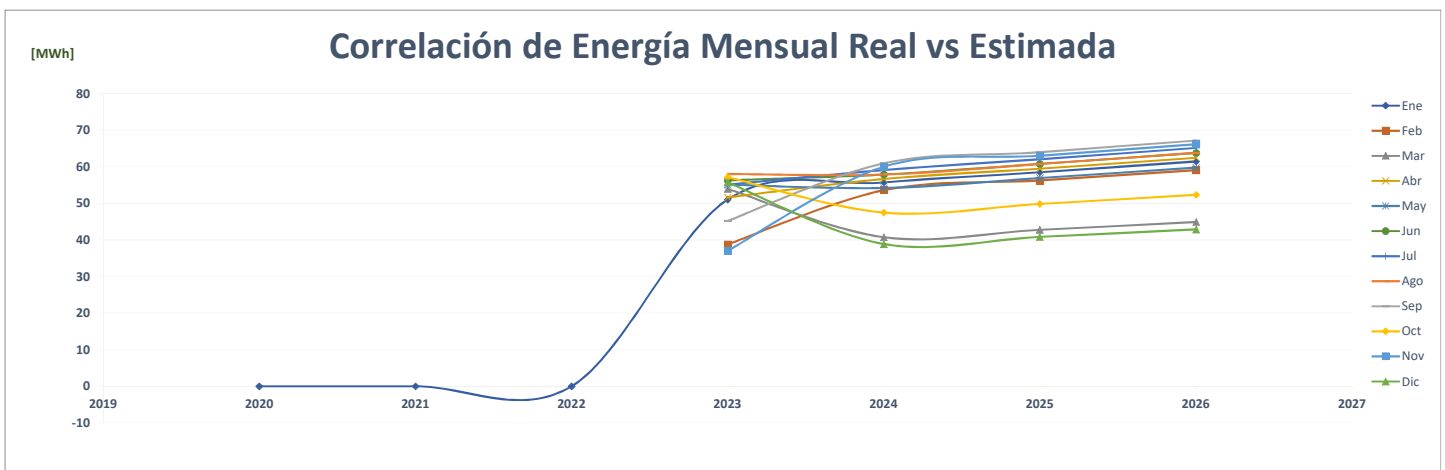
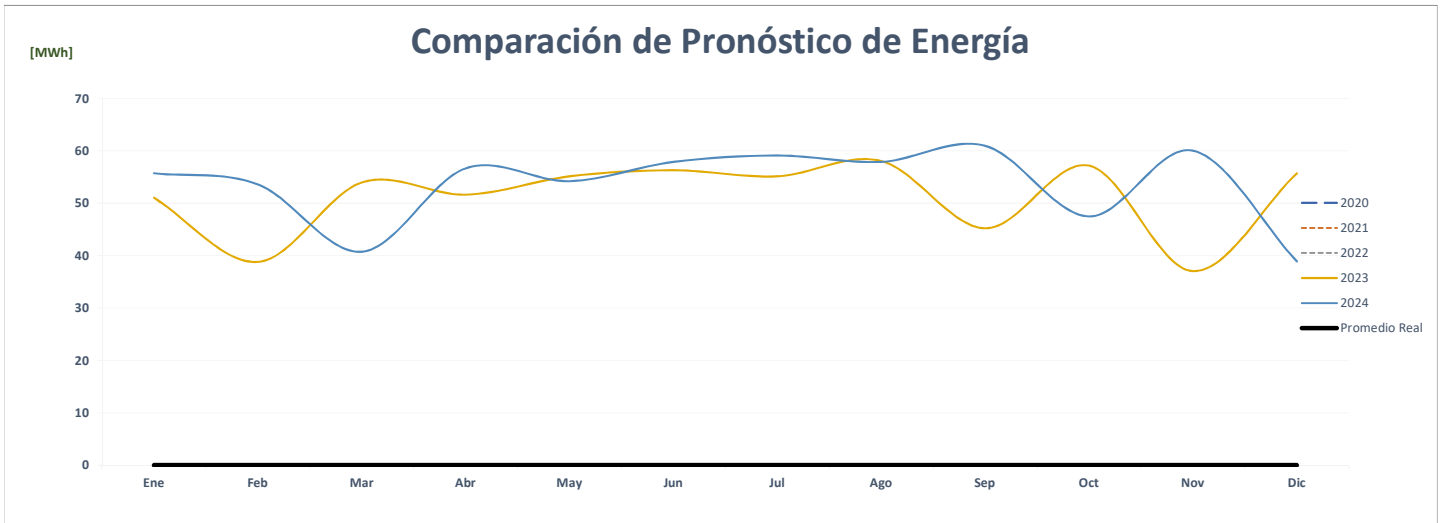
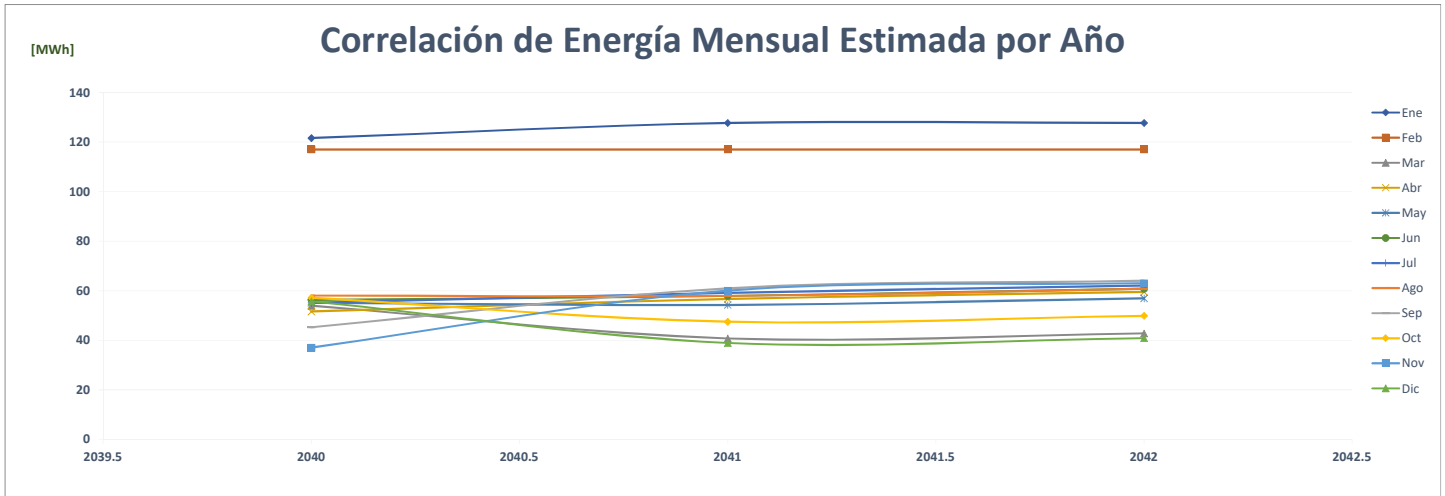

### Comparación de Ulat Edificio De Derecho

		ENERGÍA (MWh)													PROMEDIO	%
	Año	Ene	Feb	Mar	Abr	May	Jun	Jul	Ago	Sep	Oct	Nov	Dic			
AÑO 2	2020														-	-
AÑO 1	2021														-	0.0%
AÑO 0	2022														-	0.0%
AÑO 1	2023	28	31	35	34	34	38	41	36	37	38	31	23		<b>34</b>	<b>0.0%</b>
AÑO 2	2024	23	29	32	37	35	36	40	43	37	39	40	32		<b>35</b>	<b>4.7%</b>
AÑO 3	2025	24	31	34	39	37	38	42	45	39	41	42	34		<b>37</b>	<b>5.0%</b>
AÑO 4	2026	25	32	36	41	39	40	44	48	41	43	44	36		<b>39</b>	<b>5.0%</b>

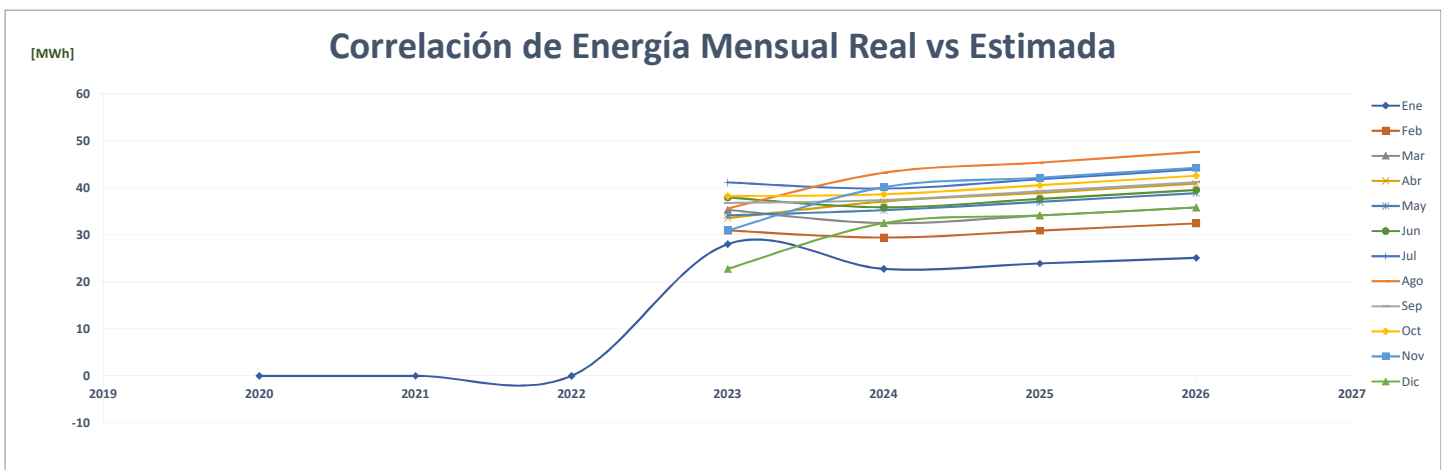
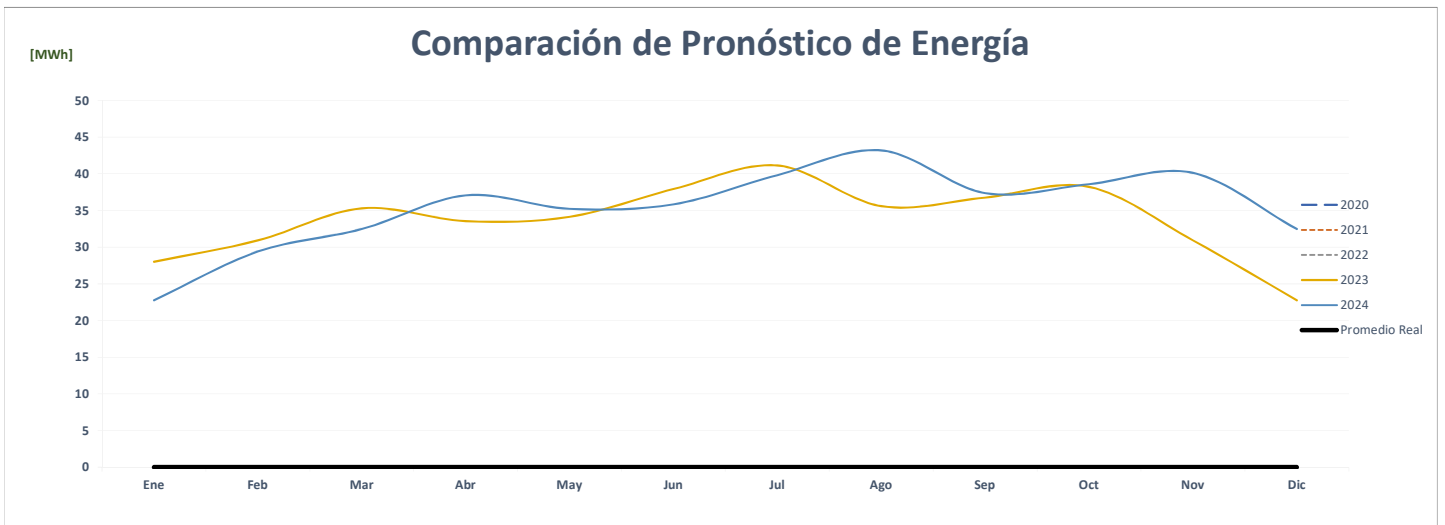
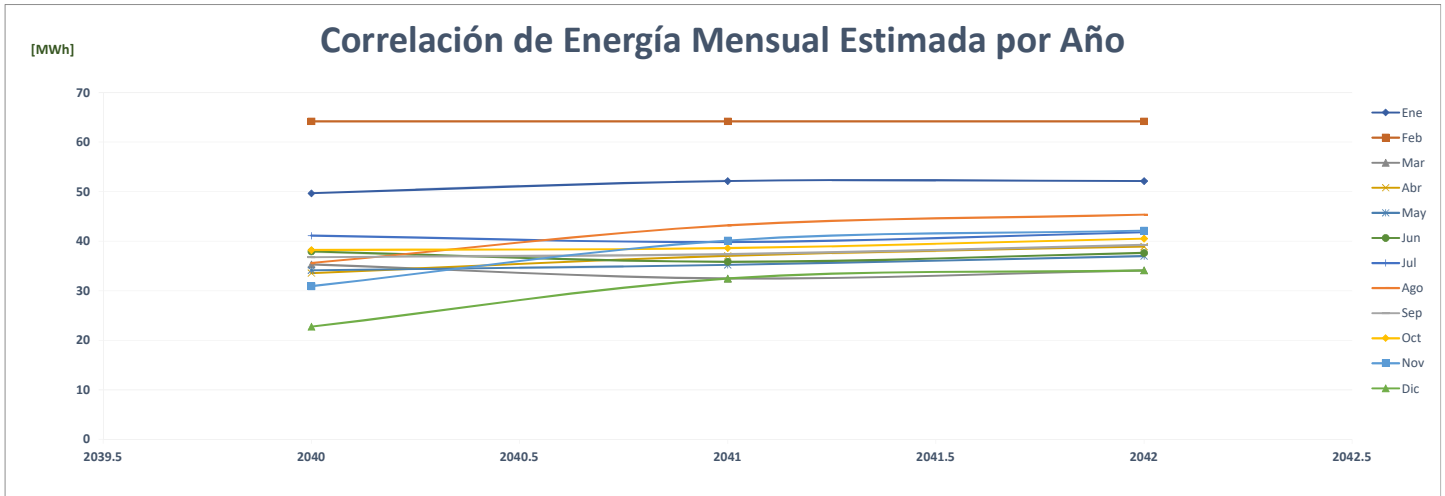



## Comparación de Ulat Uam

		ENERGÍA (MWh)													%
	Año	Ene	Feb	Mar	Abr	May	Jun	Jul	Ago	Sep	Oct	Nov	Dic	PROMEDIO	
AÑO 2	2020													-	-
AÑO 1	2021													-	0.0%
AÑO 0	2022													-	0.0%
AÑO 1	2023	22	24	28	31	28	28	26	24	24	23	21	20	<b>25</b>	<b>0.0%</b>
AÑO 2	2024	20	23	26	29	32	29	29	28	25	25	24	22	<b>26</b>	<b>4.7%</b>
AÑO 3	2025	21	24	27	31	34	31	30	29	26	27	26	23	<b>27</b>	<b>5.0%</b>
AÑO 4	2026	22	25	28	32	36	32	32	31	27	28	27	24	<b>29</b>	<b>5.0%</b>

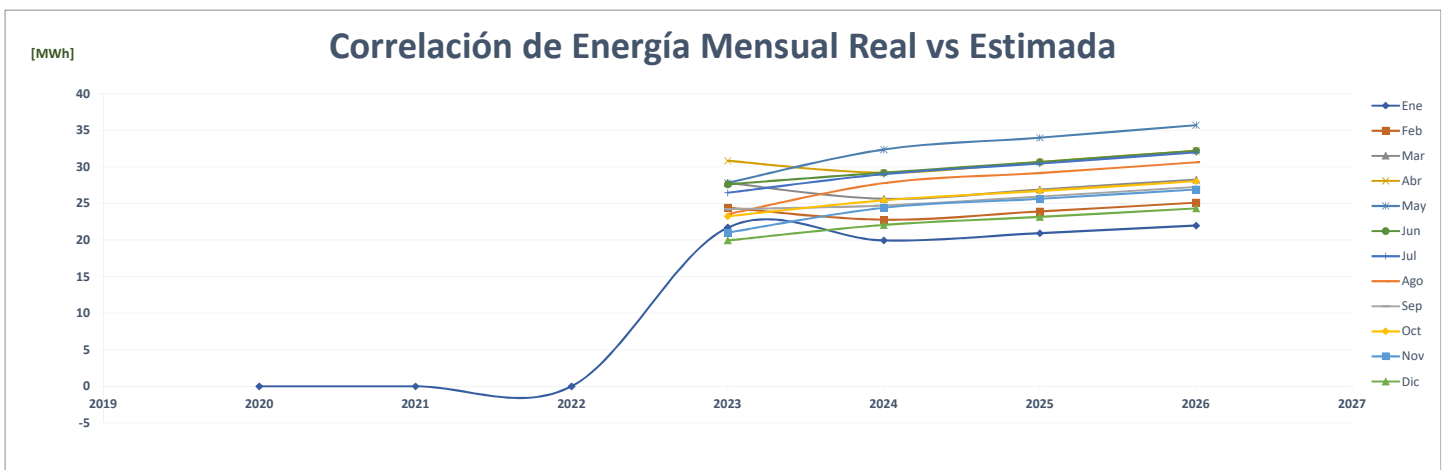
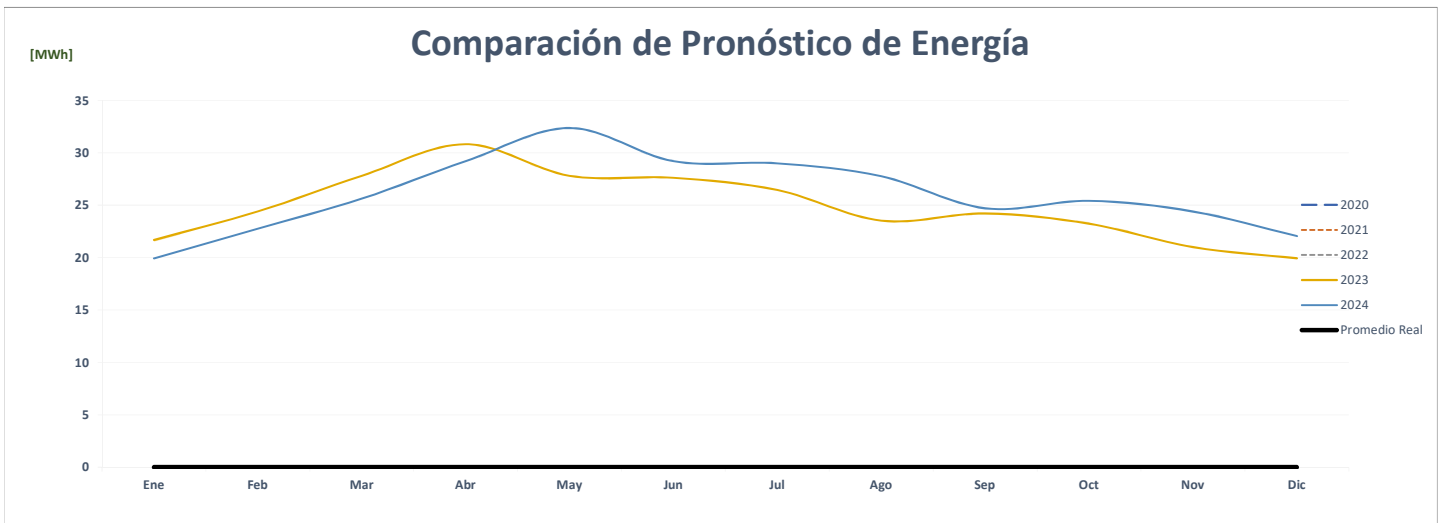
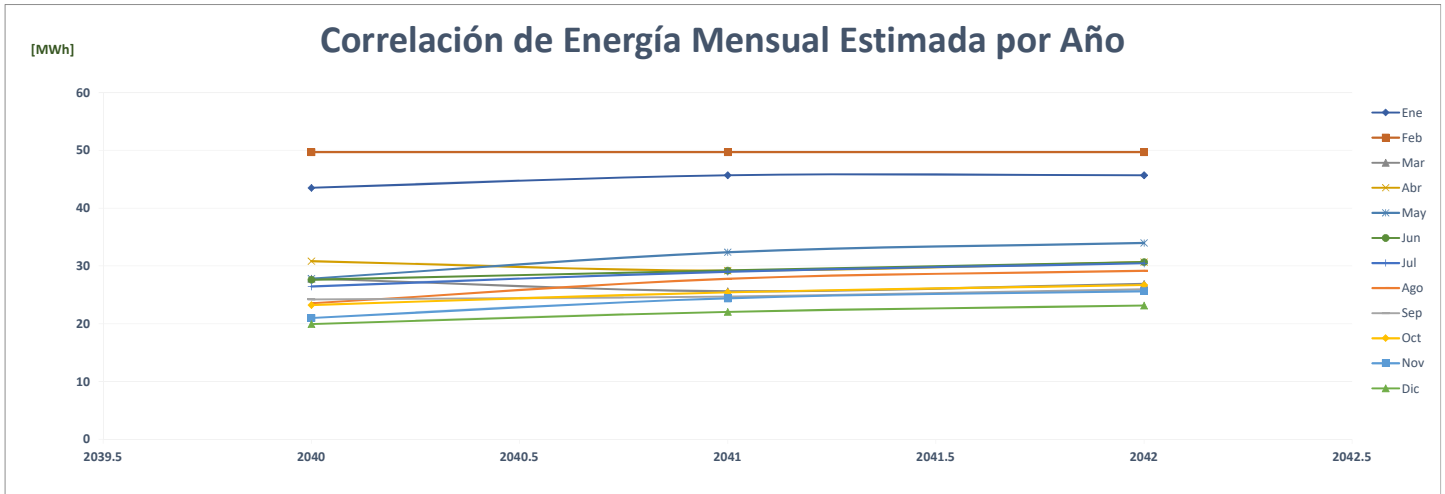



Comparación de Compañía Panameña De Licores, S. A.

		POTENCIA (MW)														%
	Año	Ene	Feb	Mar	Abr	May	Jun	Jul	Ago	Sep	Oct	Nov	Dic	Max		
AÑO 2	2020	0.35	0.31	0.30	0.22	0.24	0.24	0.28	0.28	0.29	0.30	0.31	0.29	0	-	
AÑO 1	2021	0.35	0.34	0.33	0.29	0.37	0.23	0.33	0.34	0.35	0.36	0.34	0.34	0	4.9%	
AÑO 0	2022	0.35	0.32	0.36	0.33	0.34	0.37	-	-	-	-	-	-	0	0.1%	
AÑO 1	2023	0.28	0.27	0.27	0.27	0.27	0.27	0.27	0.27	0.27	0.27	0.27	0.27	0	-23.7%	
AÑO 2	2024	0.28	0.26	0.27	0.27	0.27	0.27	0.27	0.27	0.27	0.27	0.27	0.27	0	0.0%	
AÑO 3	2025	0.28	0.27	0.27	0.27	0.27	0.27	0.27	0.27	0.27	0.27	0.27	0.27	0	0.0%	
AÑO 4	2026	0.28	0.27	0.27	0.27	0.27	0.27	0.27	0.27	0.27	0.27	0.27	0.27	0	0.0%	

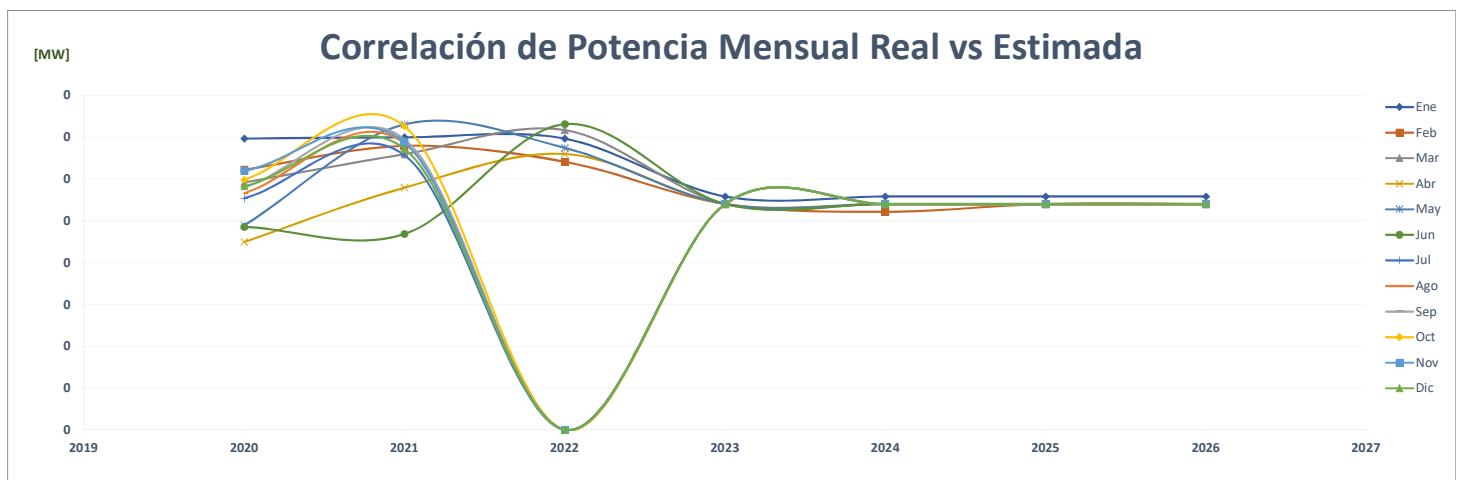
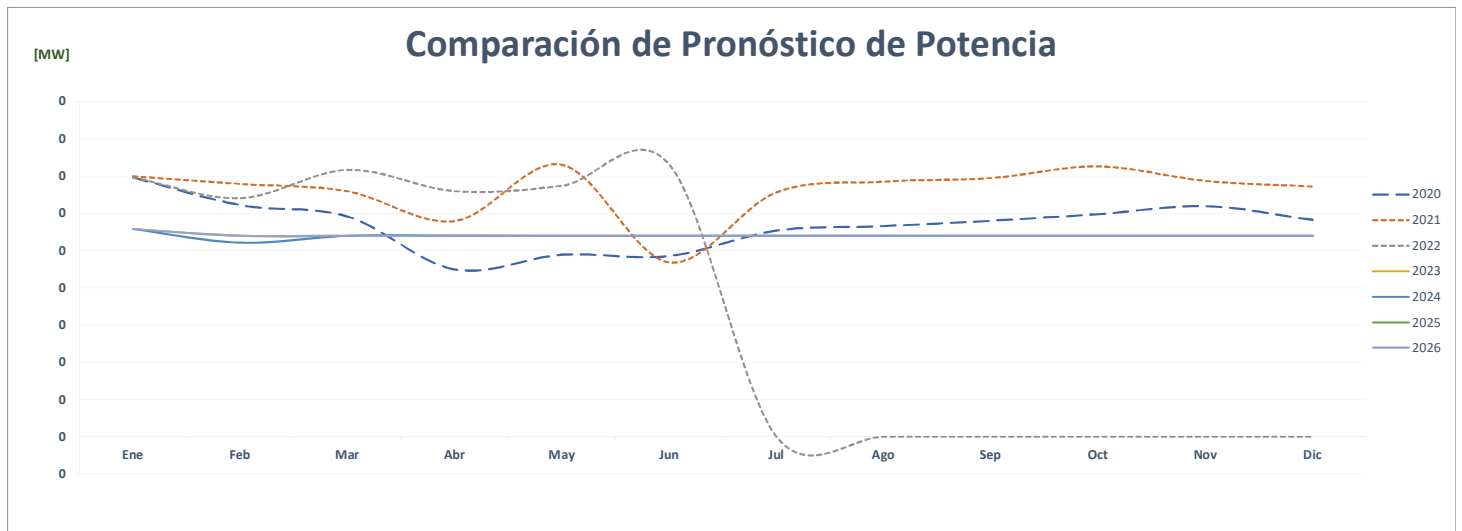
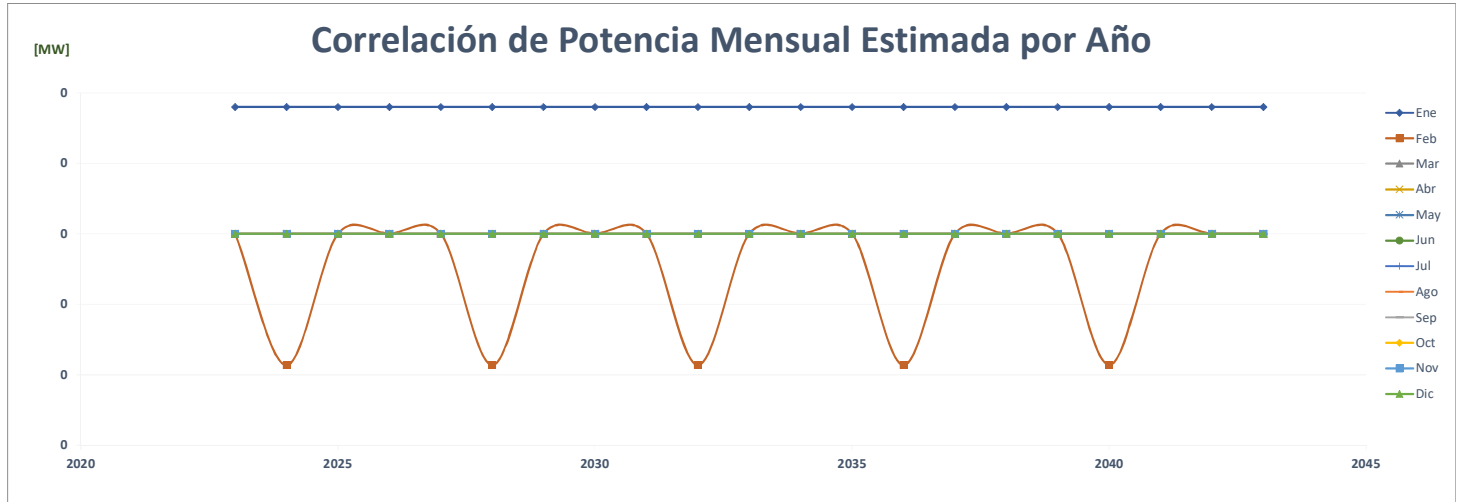

FACTOR DE CARGA															
	Año	Ene	Feb	Mar	Abr	May	Jun	Jul	Ago	Sep	Oct	Nov	Dic	PROMEDIO	%
AÑO 2	2020	0.283	0.284	0.312	0.327	0.319	0.358	0.378	0.363	0.385	0.387	0.218	0.380	<b>0.333</b>	-
AÑO 1	2021	0.280	0.270	0.299	0.322	0.277	0.315	0.306	0.273	0.279	0.277	0.260	0.286	<b>0.287</b>	<b>-13.7%</b>
AÑO 0	2022	0.299	0.331	0.311	0.300	0.291	0.288							<b>0.303</b>	<b>5.6%</b>
AÑO 1	2023	0.361	0.369	0.373	0.386	0.373	0.386	0.373	0.373	0.386	0.373	0.386	0.373	<b>0.376</b>	<b>24.1%</b>
AÑO 2	2024	0.361	0.413	0.334	0.386	0.373	0.386	0.373	0.373	0.386	0.373	0.386	0.373	<b>0.377</b>	<b>0.1%</b>
AÑO 3	2025	0.361	0.413	0.334	0.386	0.373	0.386	0.373	0.373	0.386	0.373	0.386	0.373	<b>0.377</b>	<b>0.0%</b>
AÑO 4	2026	0.361	0.413	0.334	0.386	0.373	0.386	0.373	0.373	0.386	0.373	0.386	0.373	<b>0.377</b>	<b>0.0%</b>

### Correlación del Factor de Carga Mensual Estimada por Año

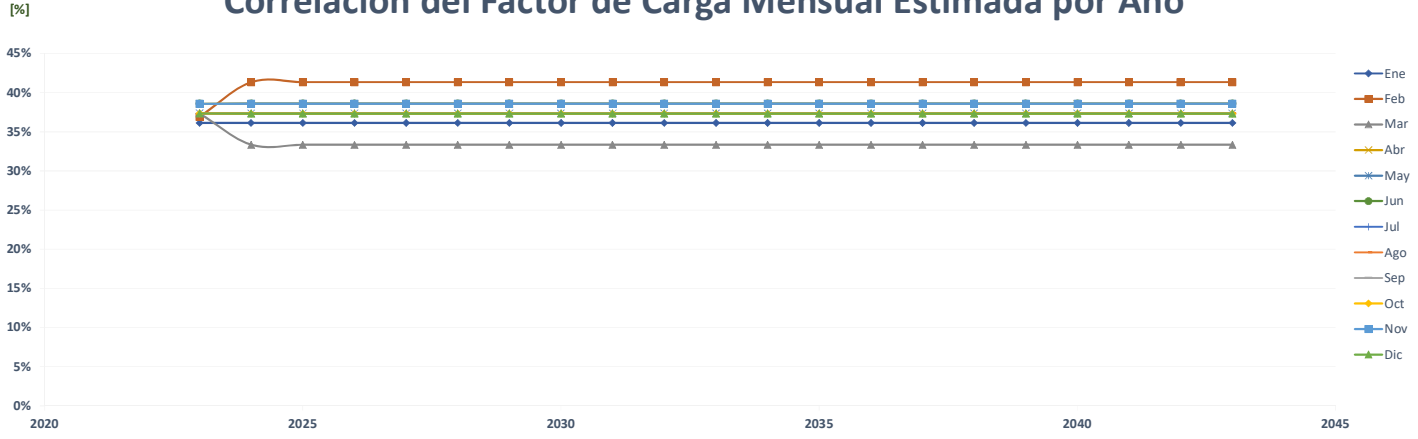

### Comparación del Pronóstico del Factor de Carga

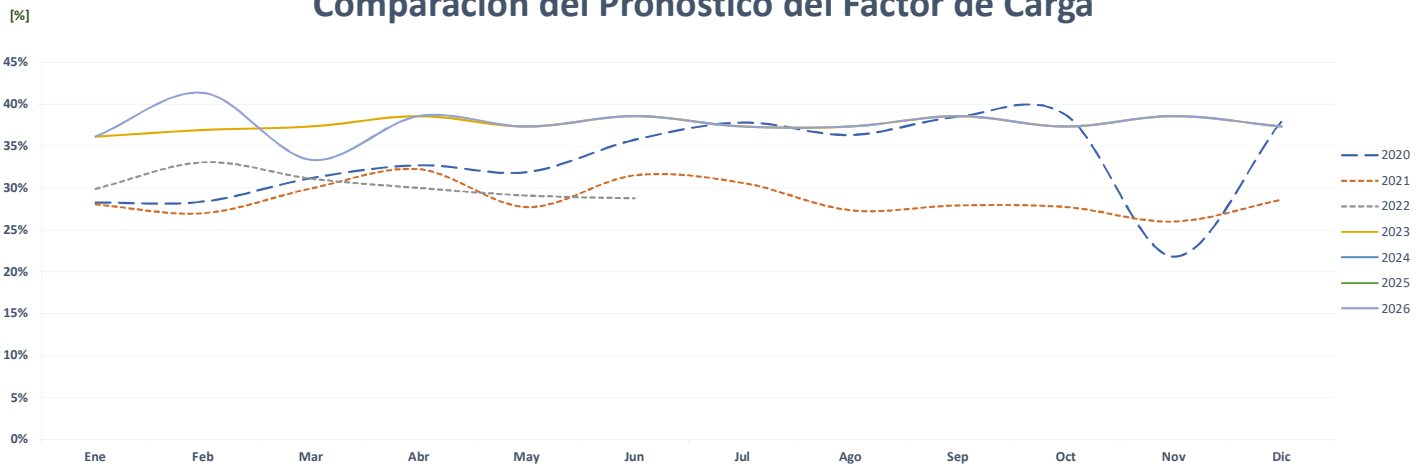

### Correlación del Factor de Carga Mensual Real vs Estimada

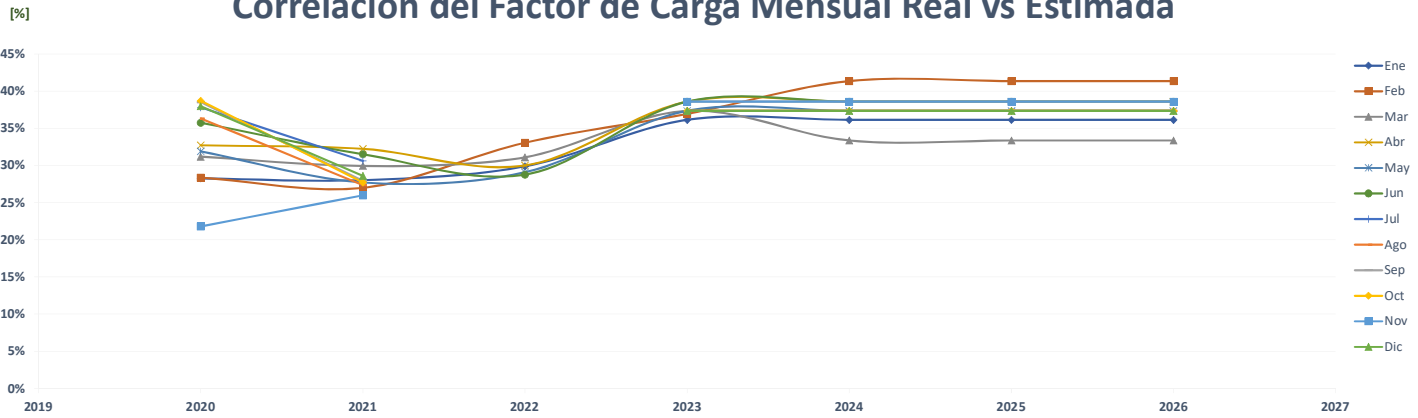

### Comparación de Destilería San Isidro

ENERGÍA (MWh)														PROMEDIO	%
Año	Ene	Feb	Mar	Abr	May	Jun	Jul	Ago	Sep	Oct	Nov	Dic			
AÑO 2	2020	489	612	698	474	402	375	171	60	37	32	37	33	<b>285</b>	-
AÑO 1	2021	469	574	476	449	304	53	296	299	61	51	47	42	<b>260</b>	<b>-8.7%</b>
AÑO 0	2022	475	640	727	382	389	273	-	-	-	-	-	-	<b>240</b>	<b>-7.6%</b>
AÑO 1	2023	579	650	650	600	380	400	450	350	33	36	32	37	<b>350</b>	<b>45.5%</b>
AÑO 2	2024	37	579	650	650	600	380	400	450	350	33	36	32	<b>350</b>	<b>0.0%</b>
AÑO 3	2025	37	579	650	650	600	380	400	450	350	33	36	32	<b>350</b>	<b>0.0%</b>
AÑO 4	2026	37	579	650	650	600	380	400	450	350	33	36	32	<b>350</b>	<b>0.0%</b>

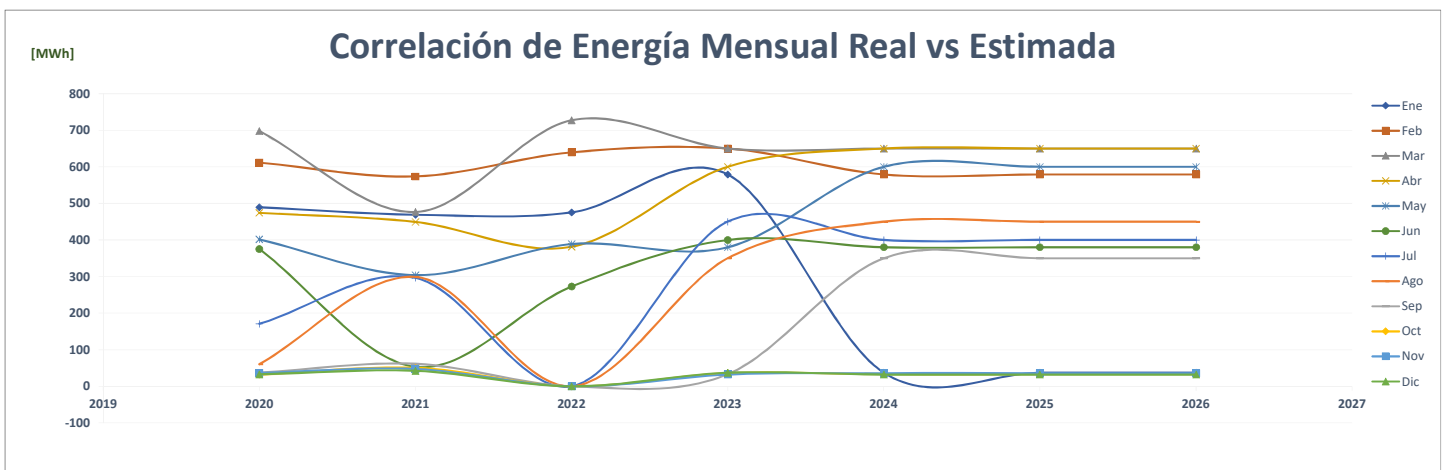
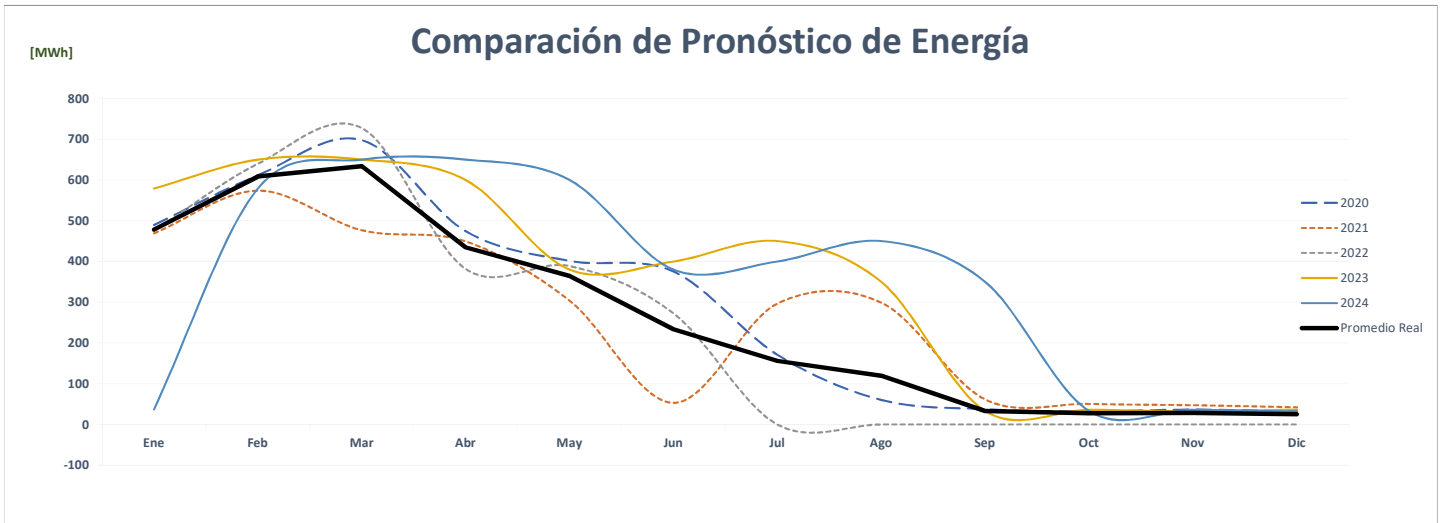
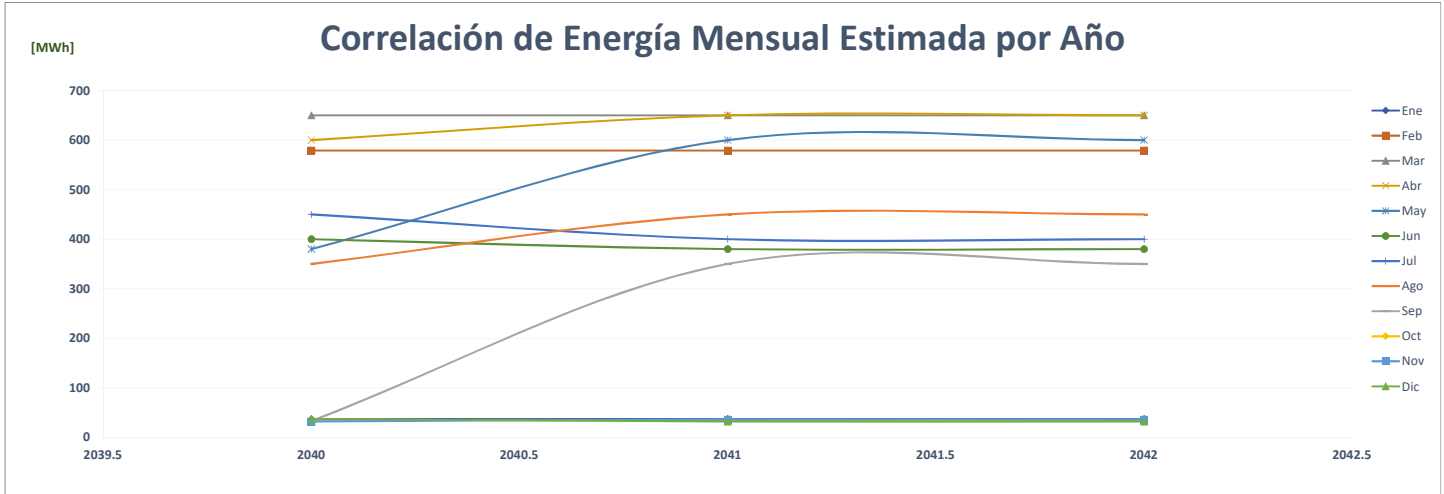



### Comparación de Fabrica De Tocumen

		ENERGÍA (MWh)												PROMEDIO	%
	Año	Ene	Feb	Mar	Abr	May	Jun	Jul	Ago	Sep	Oct	Nov	Dic		
AÑO 2	2020	37	33	36	29	32	29	30	33	30	33	29	34	<b>32</b>	-
AÑO 1	2021	32	31	35	33	37	35	37	36	33	28	30	37	<b>34</b>	5.3%
AÑO 0	2022	36	34	39	34	33	30	-	-	-	-	-	-	<b>17</b>	-49.3%
AÑO 1	2023	50	49	50	51	72	48	48	48	47	50	50	51	<b>51</b>	199.7%
AÑO 2	2024	51	50	49	50	51	72	48	48	48	47	50	50	<b>51</b>	0.0%
AÑO 3	2025	51	50	49	50	51	72	48	48	48	47	50	50	<b>51</b>	0.0%
AÑO 4	2026	51	50	49	50	51	72	48	48	48	47	50	50	<b>51</b>	0.0%

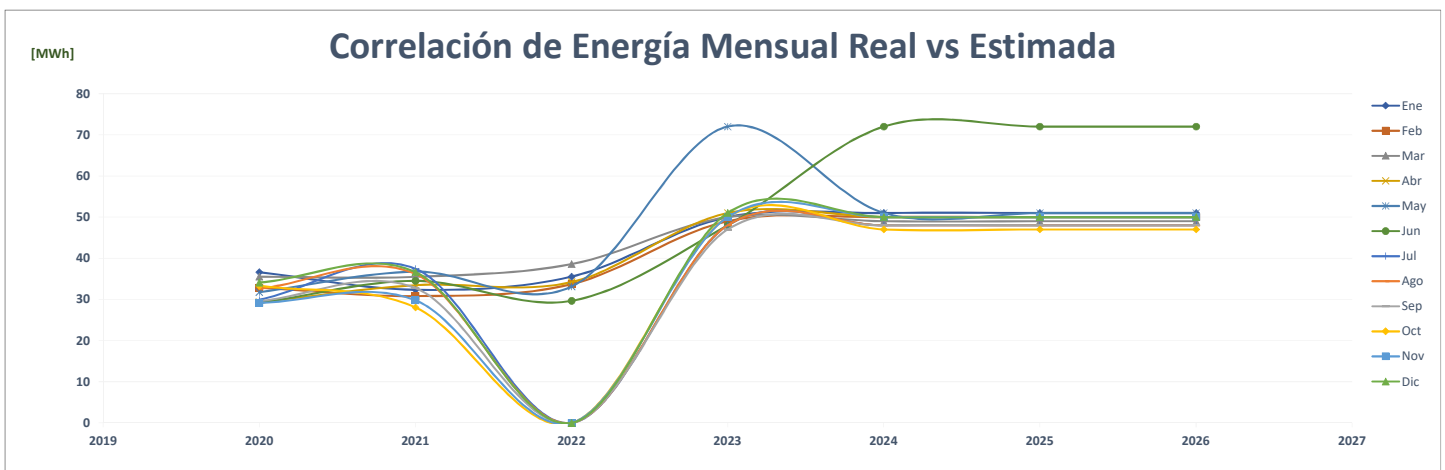
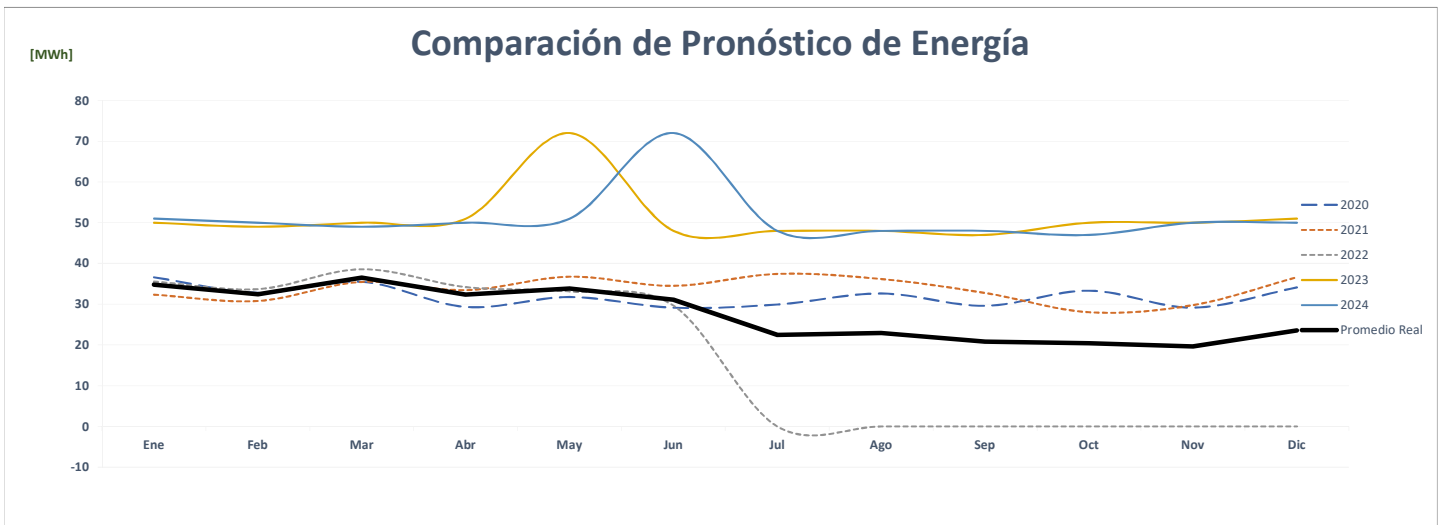
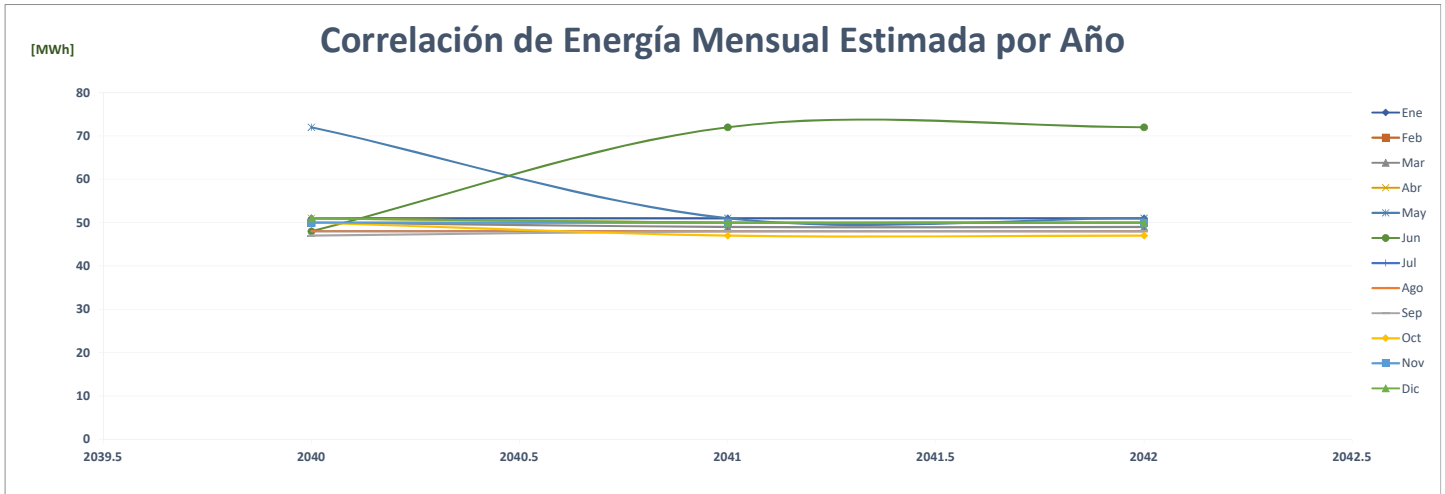

### Comparación de Viveres Unidos, S.A.

ENERGÍA (MWh)														%	
Año	Ene	Feb	Mar	Abr	May	Jun	Jul	Ago	Sep	Oct	Nov	Dic	PROMEDIO		
AÑO 2	2020	174	169	180	153	156	147	149	147	155	163	150	153	<b>158</b>	-
AÑO 1	2021	144	134	165	162	167	160	164	165	165	168	156	166	<b>160</b>	<b>1.1%</b>
AÑO 0	2022	162	150	163	155	157	162	-	-	-	-	-	-	<b>79</b>	<b>-50.5%</b>
AÑO 1	2023	164	151	164	157	159	164	160	155	158	164	157	174	<b>161</b>	<b>103.1%</b>
AÑO 2	2024	174	163	150	163	156	158	163	166	161	163	169	162	<b>163</b>	<b>1.1%</b>
AÑO 3	2025	180	163	150	163	156	158	163	166	161	163	169	162	<b>163</b>	<b>0.3%</b>
AÑO 4	2026	180	163	150	163	156	158	163	166	161	163	169	162	<b>163</b>	<b>0.0%</b>

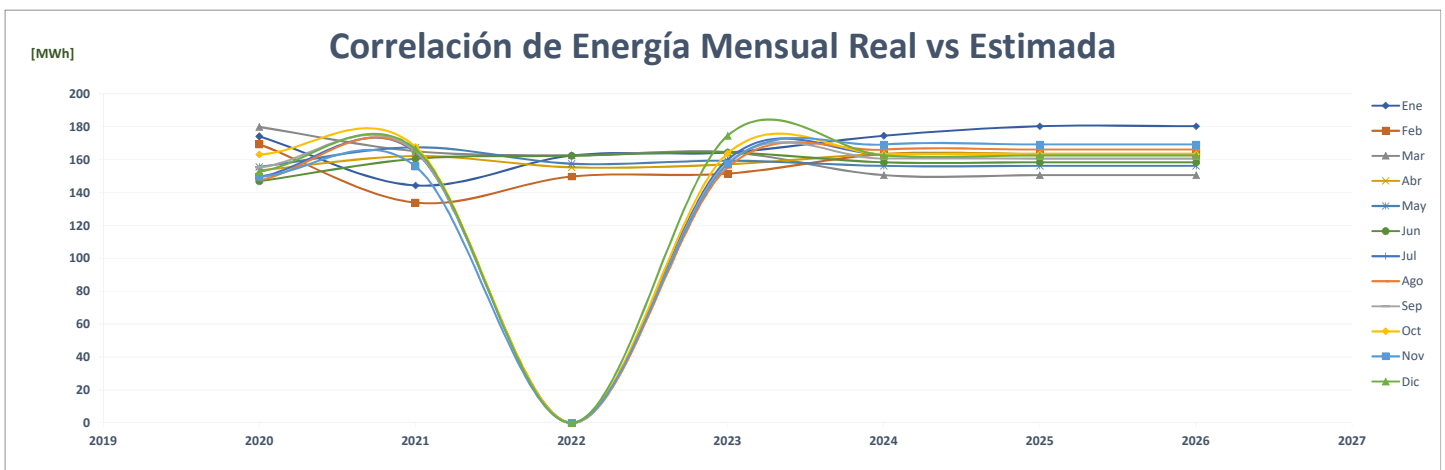
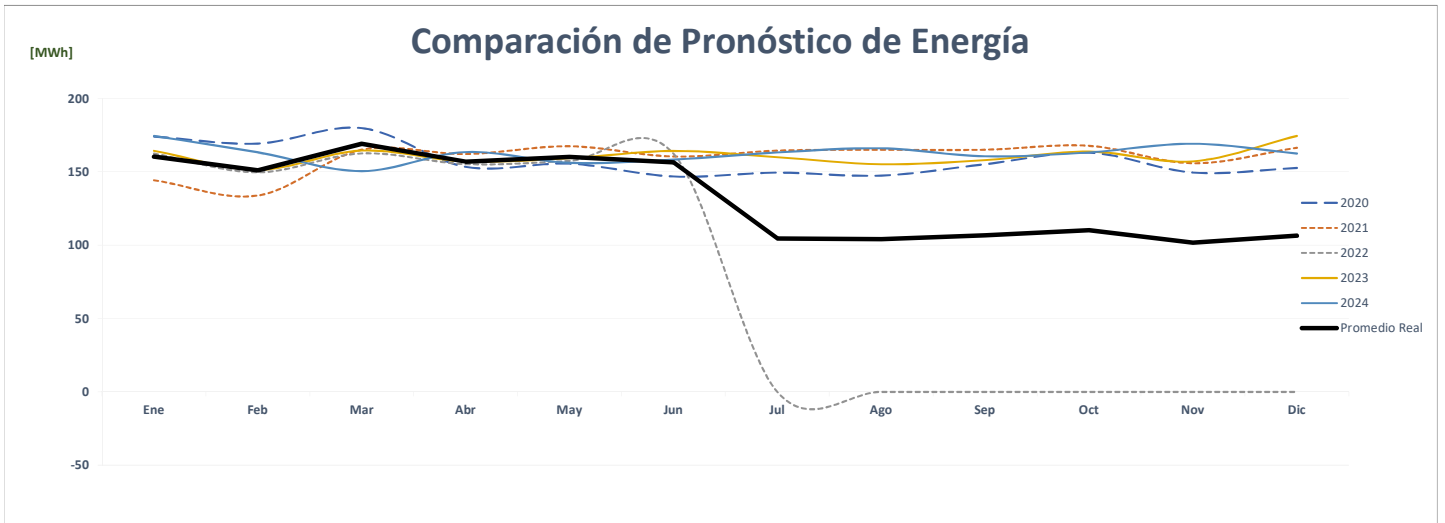
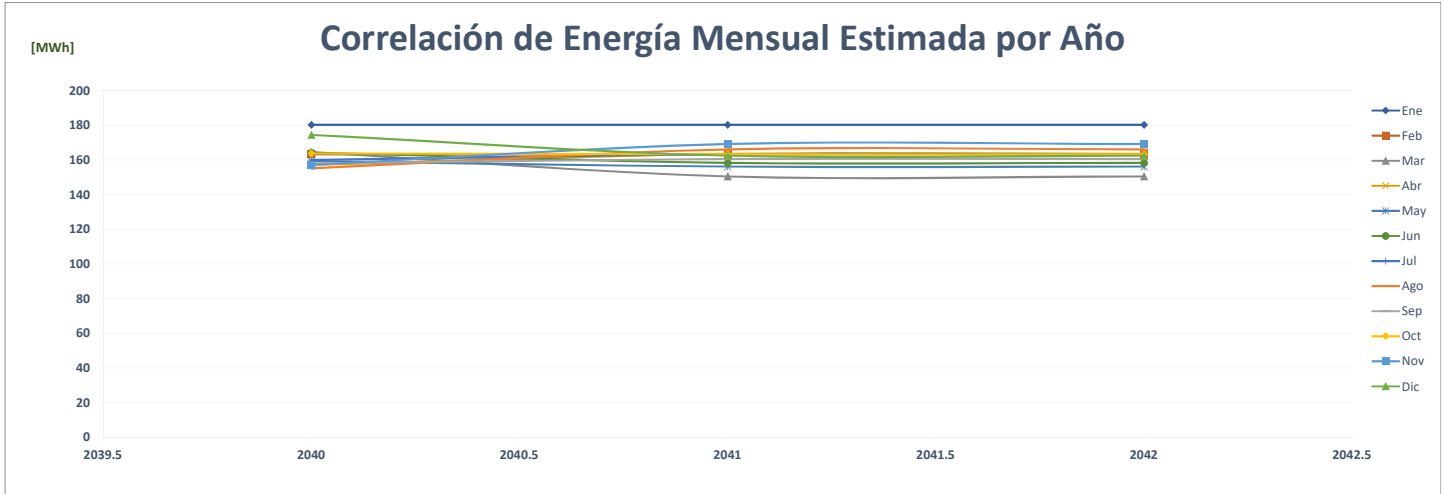

## Comparación de Ventas Y Mercadeo Panama, S.A.

		ENERGÍA (MWh)												PROMEDIO	%
	Año	Ene	Feb	Mar	Abr	May	Jun	Jul	Ago	Sep	Oct	Nov	Dic		
AÑO 2	2020	61	59	59	46	55	51	50	52	55	58	53	59	<b>55</b>	-
AÑO 1	2021	53	51	61	55	57	54	58	55	59	64	58	68	<b>58</b>	5.3%
AÑO 0	2022	67	62	71	67	67	56	-	-	-	-	-	-	<b>33</b>	-43.8%
AÑO 1	2023	67	63	71	68	68	57	67	63	71	68	68	57	<b>66</b>	102.0%
AÑO 2	2024	57	68	63	72	68	68	57	68	63	72	68	68	<b>66</b>	0.5%
AÑO 3	2025	57	68	63	72	68	68	57	68	63	72	68	68	<b>66</b>	0.0%
AÑO 4	2026	57	68	63	72	68	68	57	68	63	72	68	68	<b>66</b>	0.0%

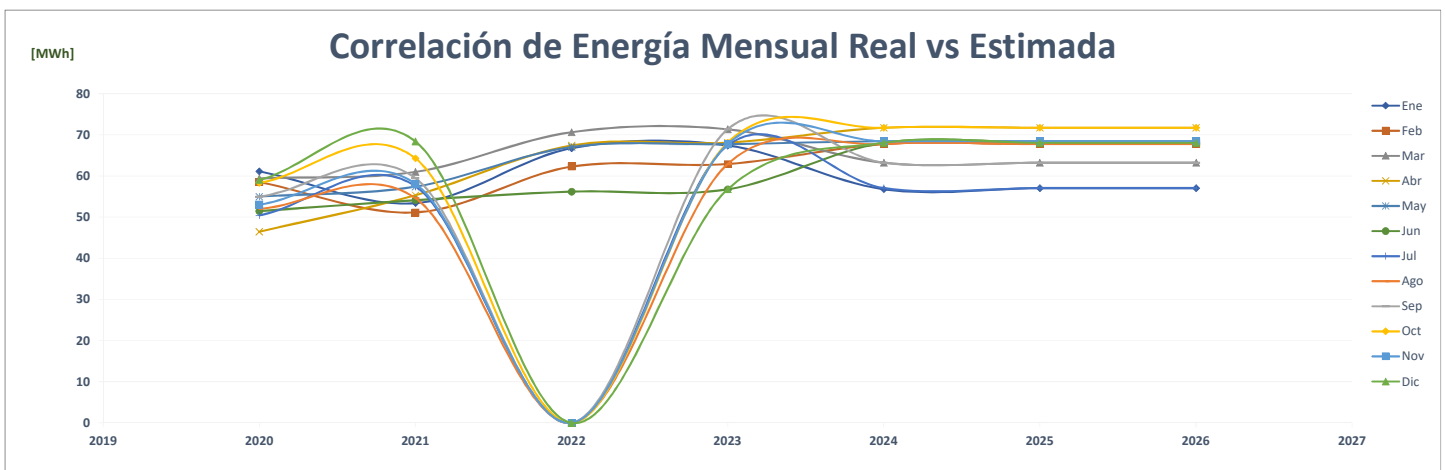
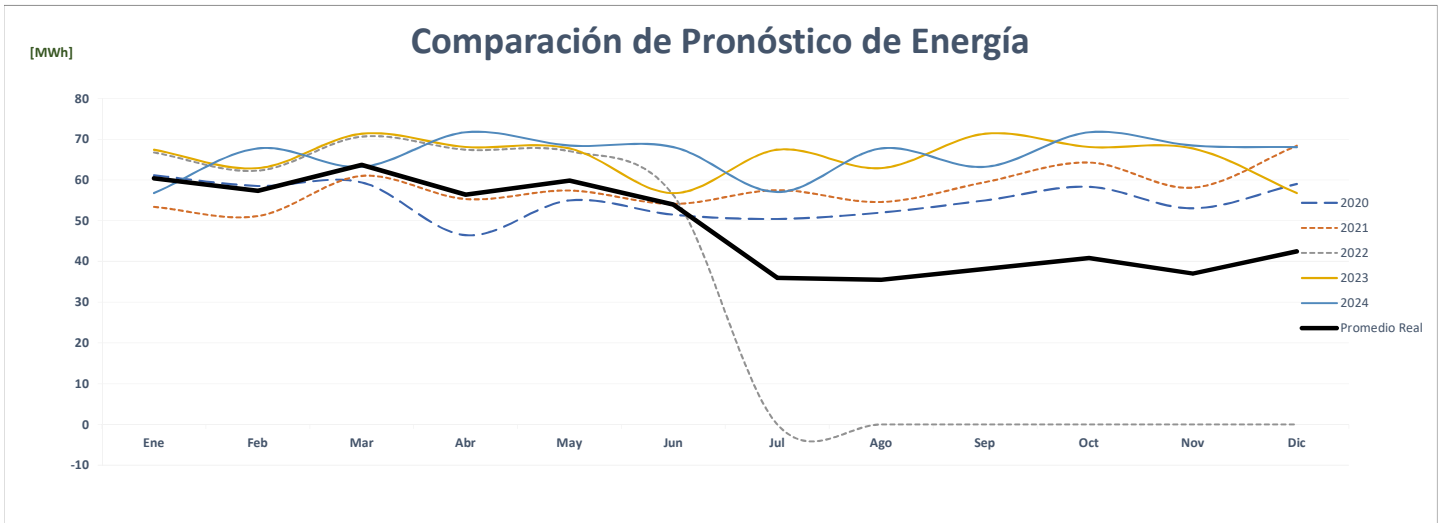
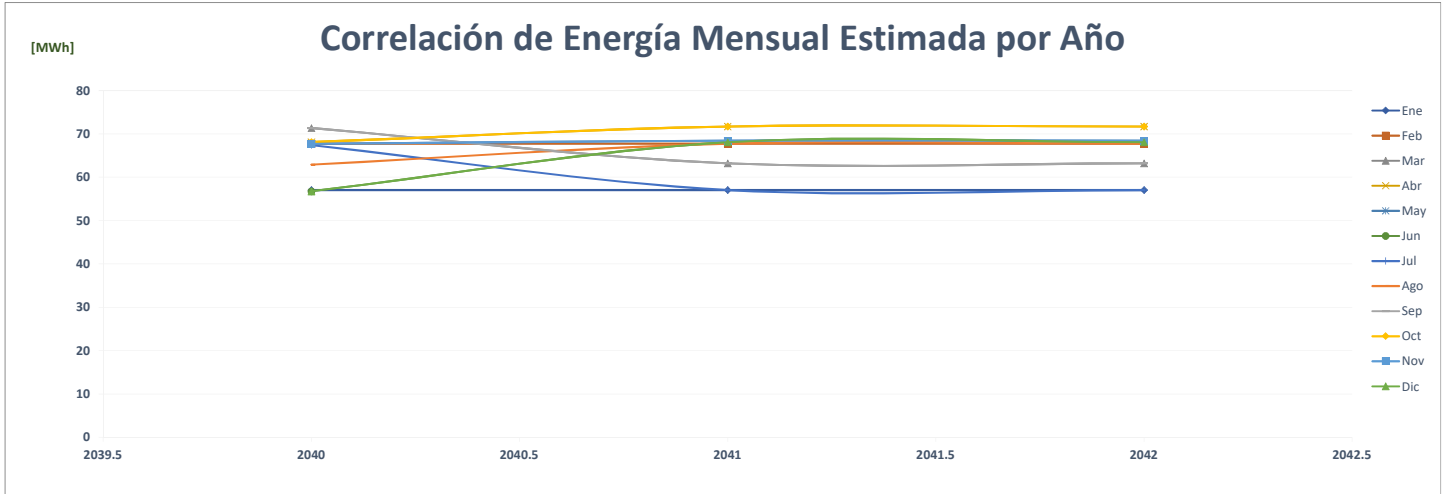

## Comparación de Vopak

		ENERGÍA (MWh)													%	
	Año	Ene	Feb	Mar	Abr	May	Jun	Jul	Ago	Sep	Oct	Nov	Dic	PROMEDIO		
AÑO 2	2020	-	-	-	-	-	-	-	-	-	-	-	-	-	-	-
AÑO 1	2021	-	-	-	-	-	-	-	-	-	-	-	-	-	-	0.0%
AÑO 0	2022	-	-	411	387	377	364	-	-	-	-	-	-	-	128	0.0%
AÑO 1	2023	351	358	366	368	377	330	364	359	353	342	352	379	358	358	179.4%
AÑO 2	2024	379	351	358	366	368	377	330	364	359	353	342	352	358	358	0.0%
AÑO 3	2025	379	351	358	366	368	377	330	364	359	353	342	352	358	358	0.0%
AÑO 4	2026	379	351	358	366	368	377	330	364	359	353	342	352	358	358	0.0%

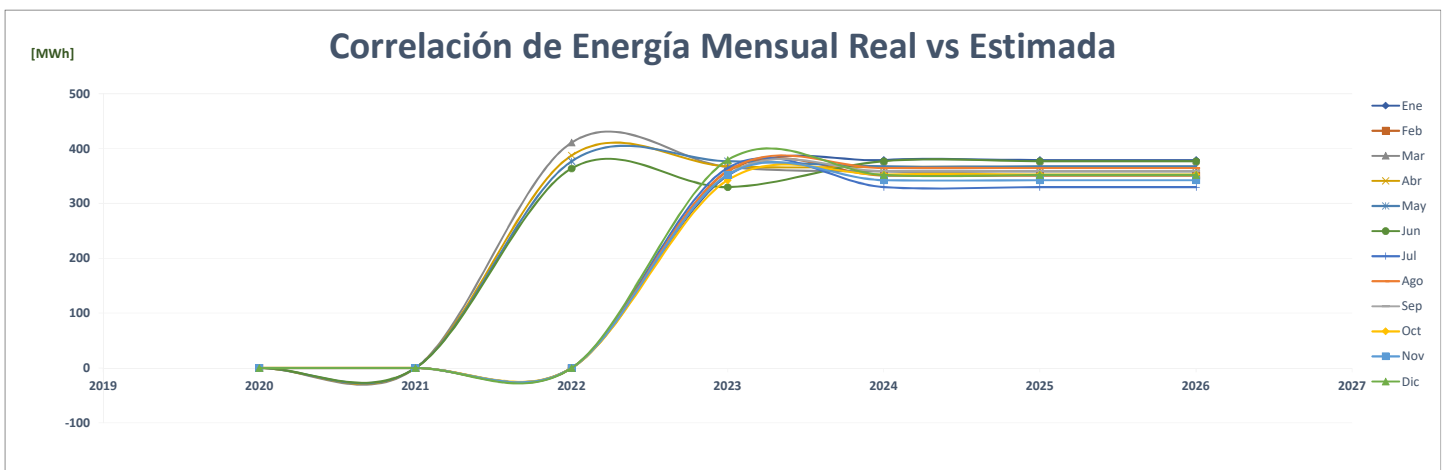
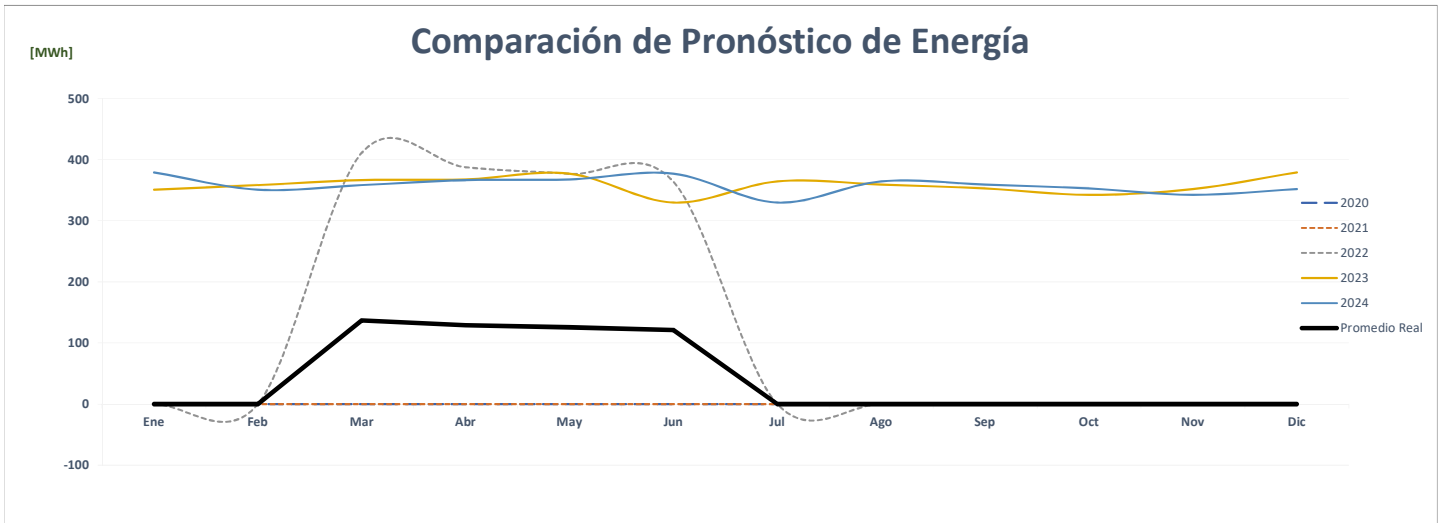
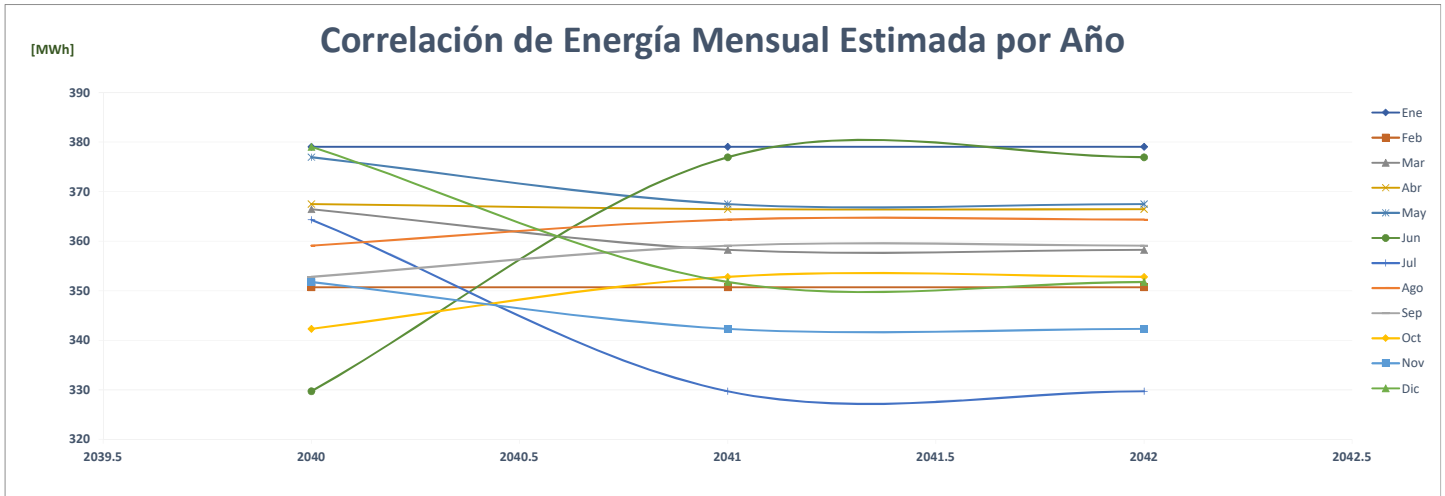

### Comparación de Vista Pacífica De Oriente

		ENERGÍA (MWh)													%	
	Año	Ene	Feb	Mar	Abr	May	Jun	Jul	Ago	Sep	Oct	Nov	Dic	PROMEDIO		
AÑO 2	2020	-	-	-	-	-	-	-	-	-	-	-	-	-	-	-
AÑO 1	2021	-	-	-	30	29	26	29	26	25	27	25	27	20	0.0%	
AÑO 0	2022	27	25	26	25	27	27	-	-	-	-	-	-	13	-35.3%	
AÑO 1	2023	69	65	82	88	79	77	78	81	81	79	79	80	78	493.2%	
AÑO 2	2024	80	69	65	82	88	79	77	78	81	81	79	79	78	0.0%	
AÑO 3	2025	80	69	65	82	88	79	77	78	81	81	79	79	78	0.0%	
AÑO 4	2026	80	69	65	82	88	79	77	78	81	81	79	79	78	0.0%	

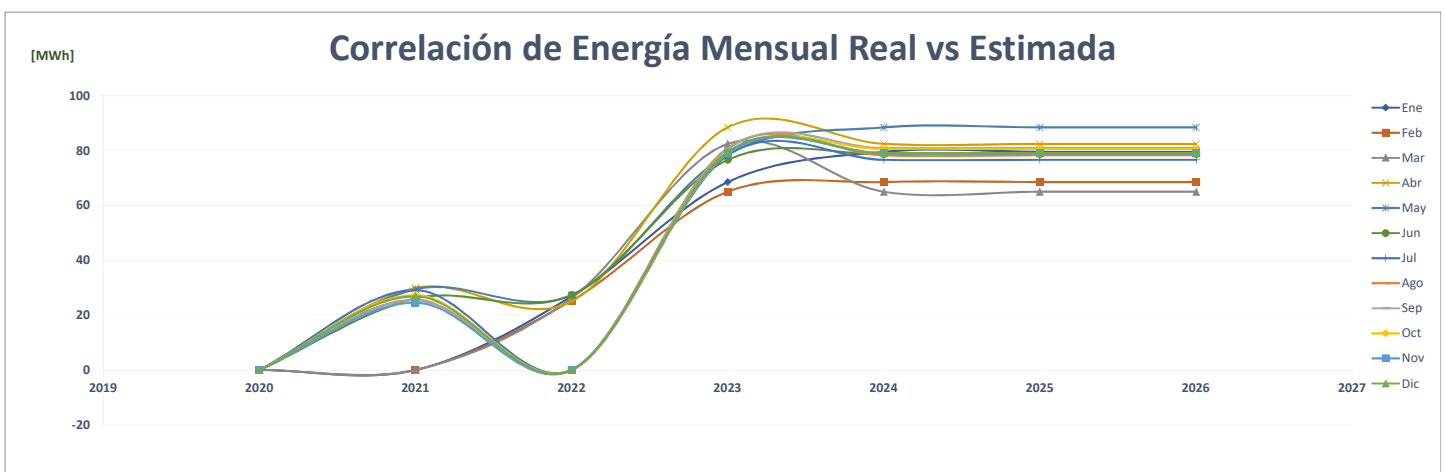
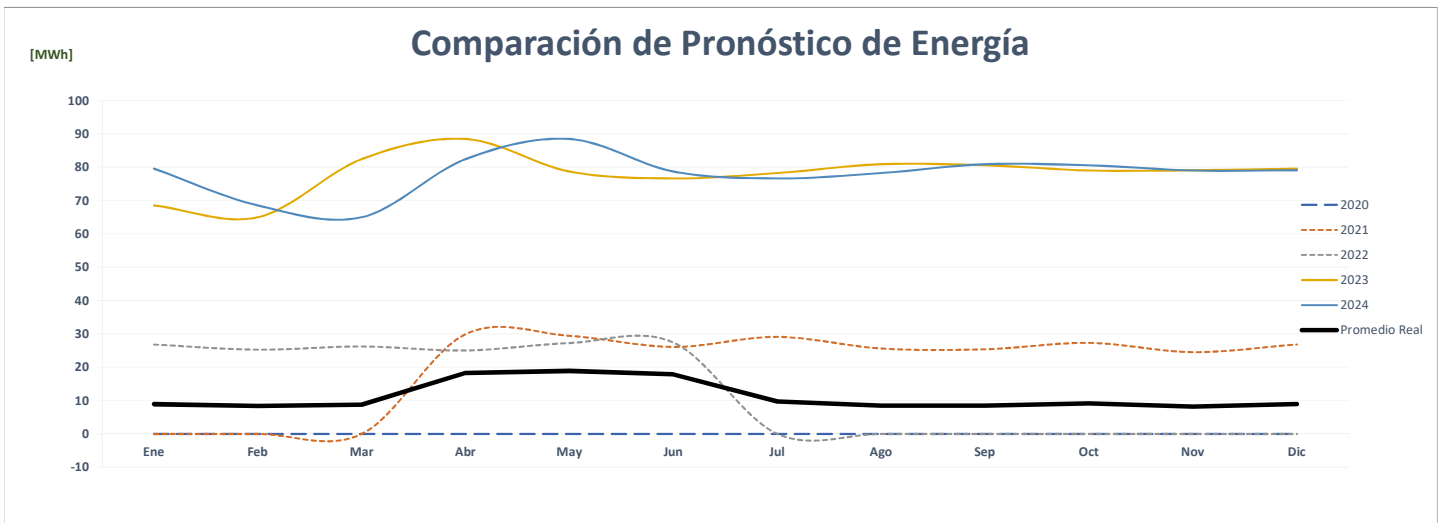
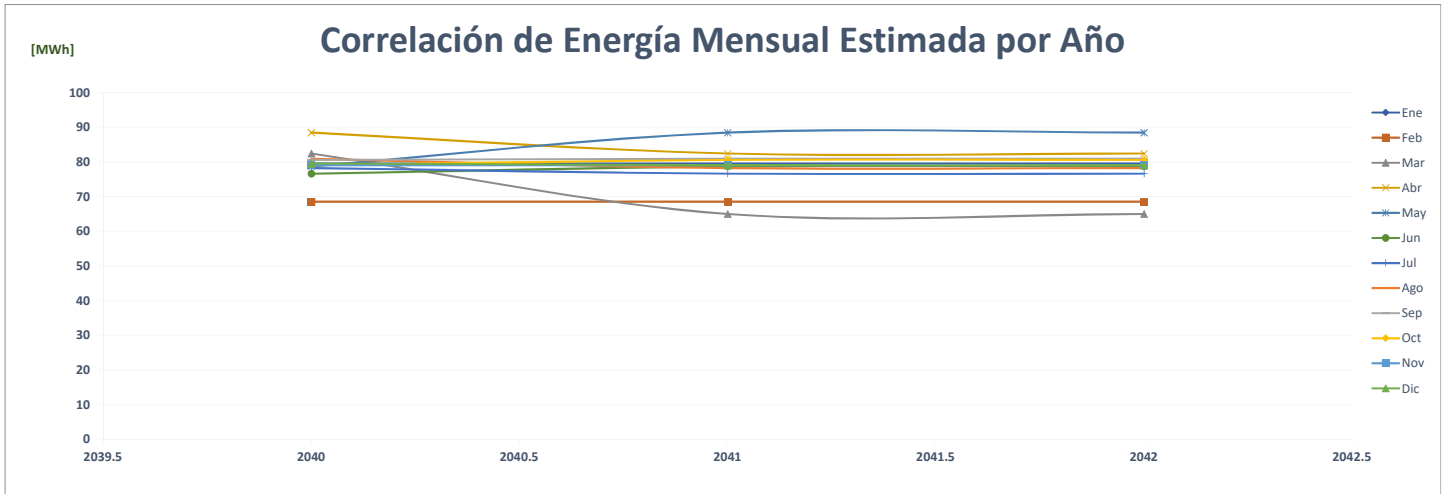

## Comparación de Xtra Las Acacias

		ENERGÍA (MWh)												PROMEDIO	%
	Año	Ene	Feb	Mar	Abr	May	Jun	Jul	Ago	Sep	Oct	Nov	Dic		
AÑO 2	2020	305	282	307	248	247	244	249	248	250	270	256	263	<b>264</b>	-
AÑO 1	2021	250	243	268	259	269	251	253	273	247	268	264	306	<b>262</b>	-0.7%
AÑO 0	2022	285	251	281	282	286	280	-	-	-	-	-	-	<b>139</b>	-47.1%
AÑO 1	2023	311	287	313	264	274	256	273	274	275	275	269	311	<b>282</b>	103.2%
AÑO 2	2024	311	311	287	313	264	274	256	273	274	275	275	269	<b>282</b>	0.0%
AÑO 3	2025	311	311	287	313	264	274	256	273	274	275	275	269	<b>282</b>	0.0%
AÑO 4	2026	311	314	290	316	267	277	258	276	277	278	278	271	<b>284</b>	0.9%

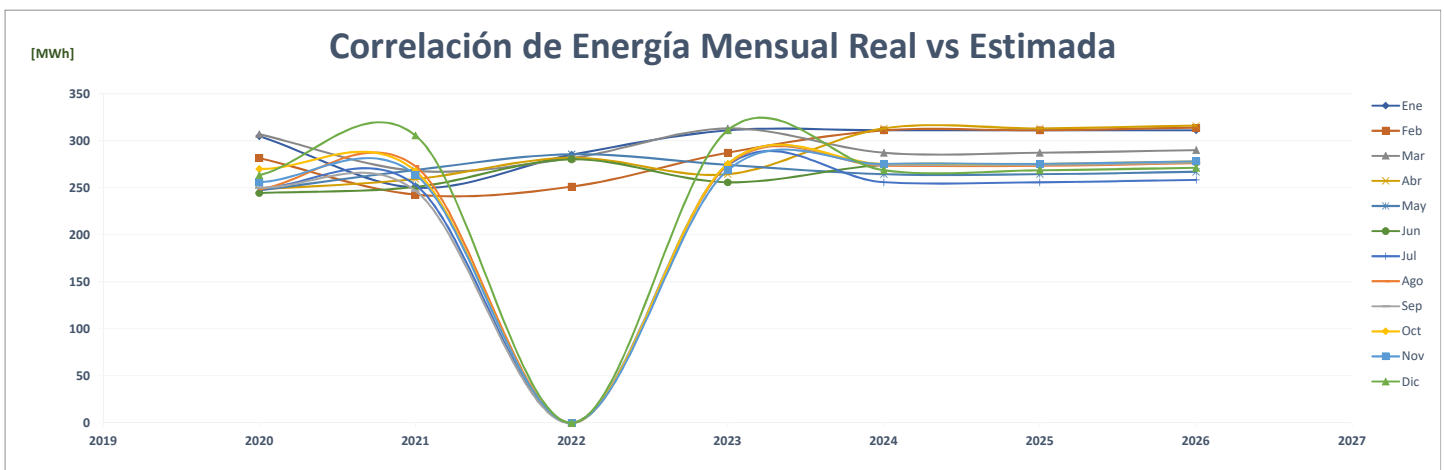
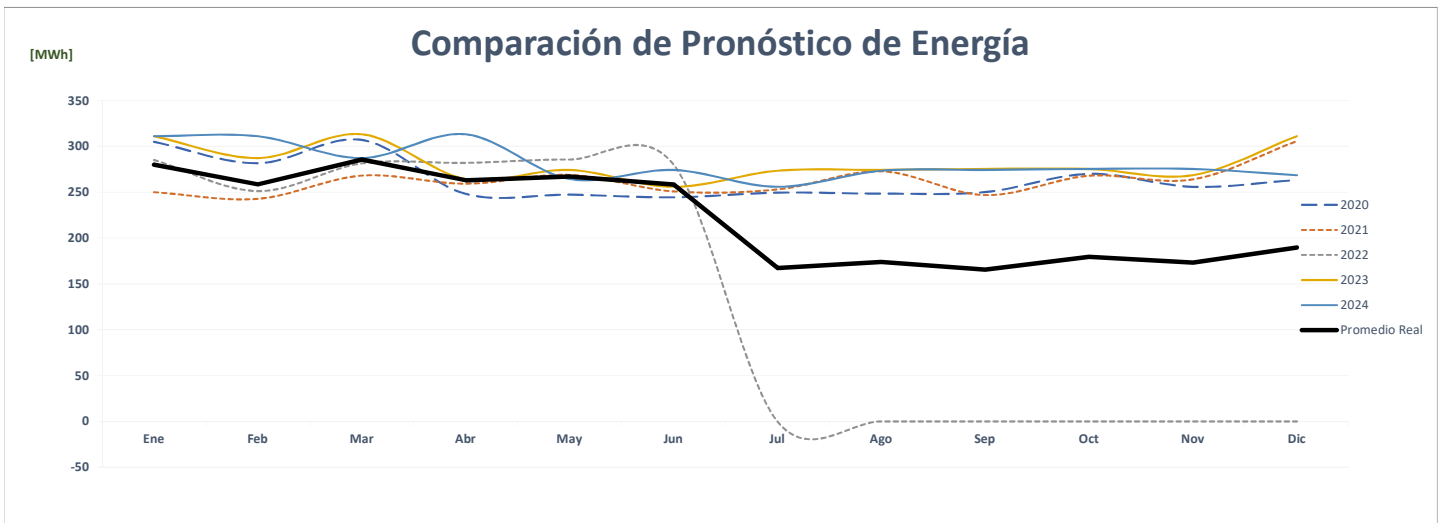
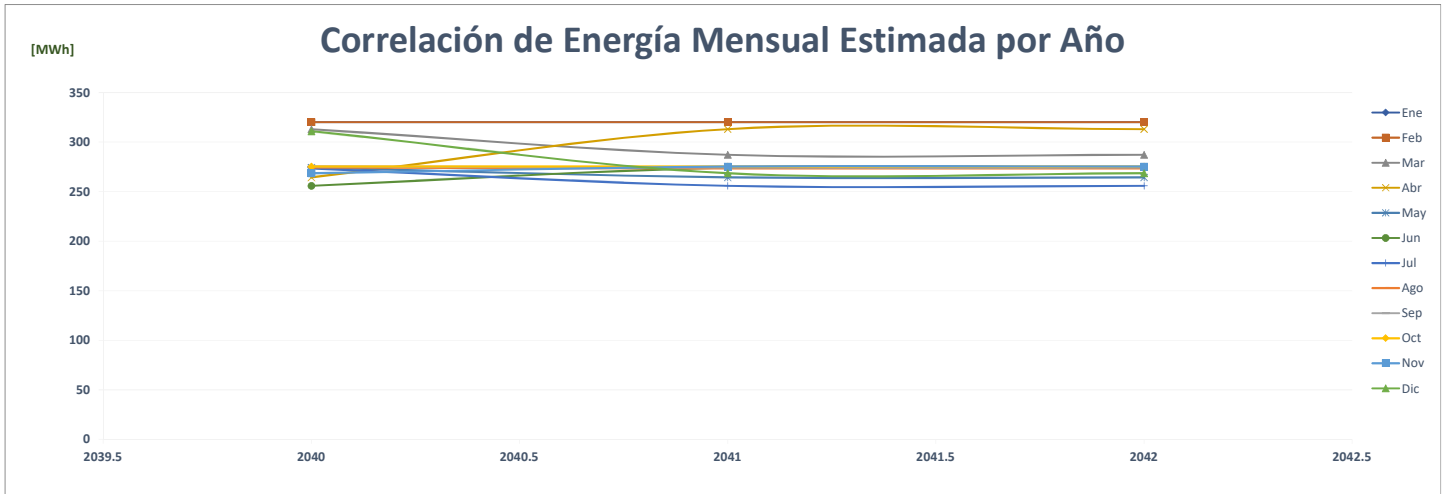

### Comparación de Xtra Aguadulce

		ENERGÍA (MWh)												PROMEDIO	%	
	Año	Ene	Feb	Mar	Abr	May	Jun	Jul	Ago	Sep	Oct	Nov	Dic			
AÑO 2	2020	-	-	-	-	-	-	-	-	-	-	-	-	-	-	-
AÑO 1	2021	-	-	-	-	-	-	-	112	109	111	108	120	47	0.0%	
AÑO 0	2022	122	117	132	117	117	110	-	-	-	-	-	-	60	27.6%	
AÑO 1	2023	125	117	125	121	125	121	125	125	121	125	121	125	123	106.5%	
AÑO 2	2024	125	123	111	123	119	123	119	123	123	119	123	119	120	-2.1%	
AÑO 3	2025	123	123	111	123	119	123	119	123	123	119	123	119	120	-0.2%	
AÑO 4	2026	123	123	111	123	119	123	119	123	123	119	123	119	120	0.0%	

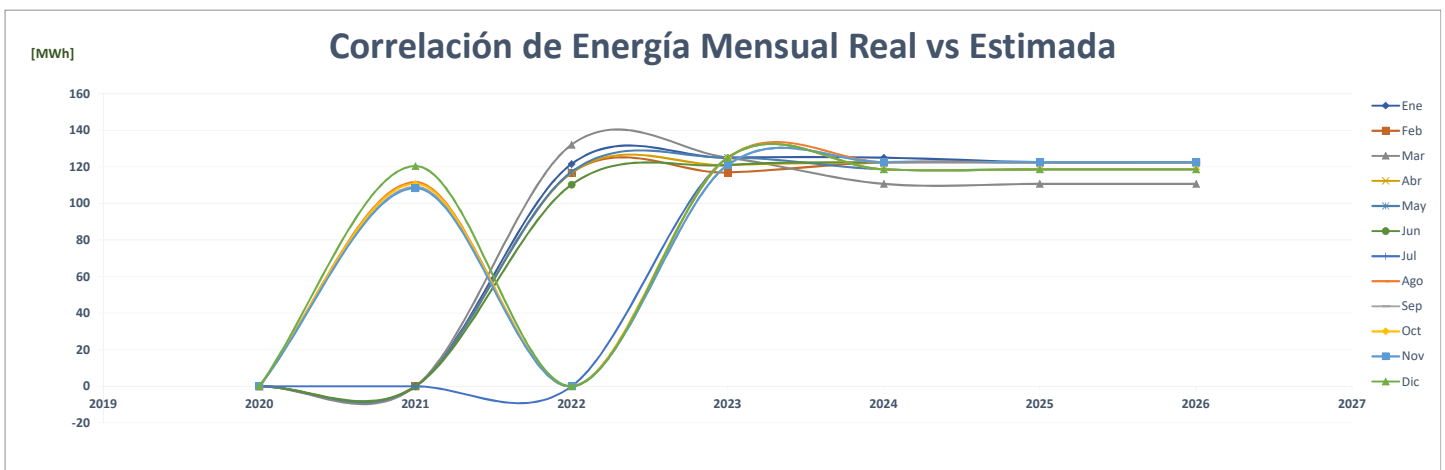
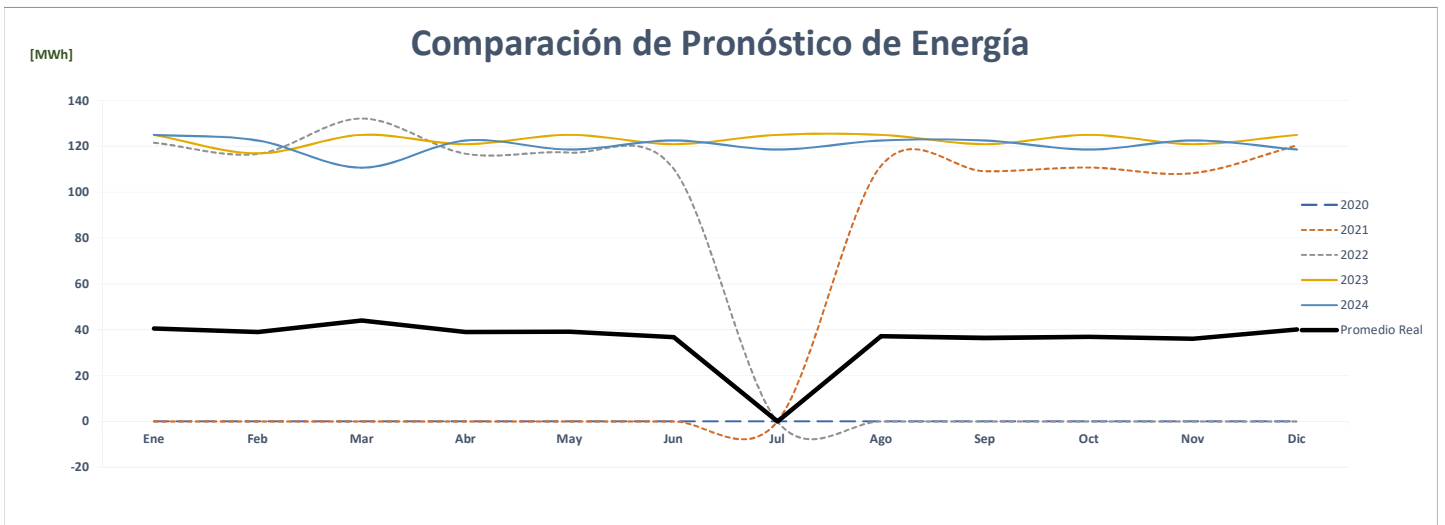
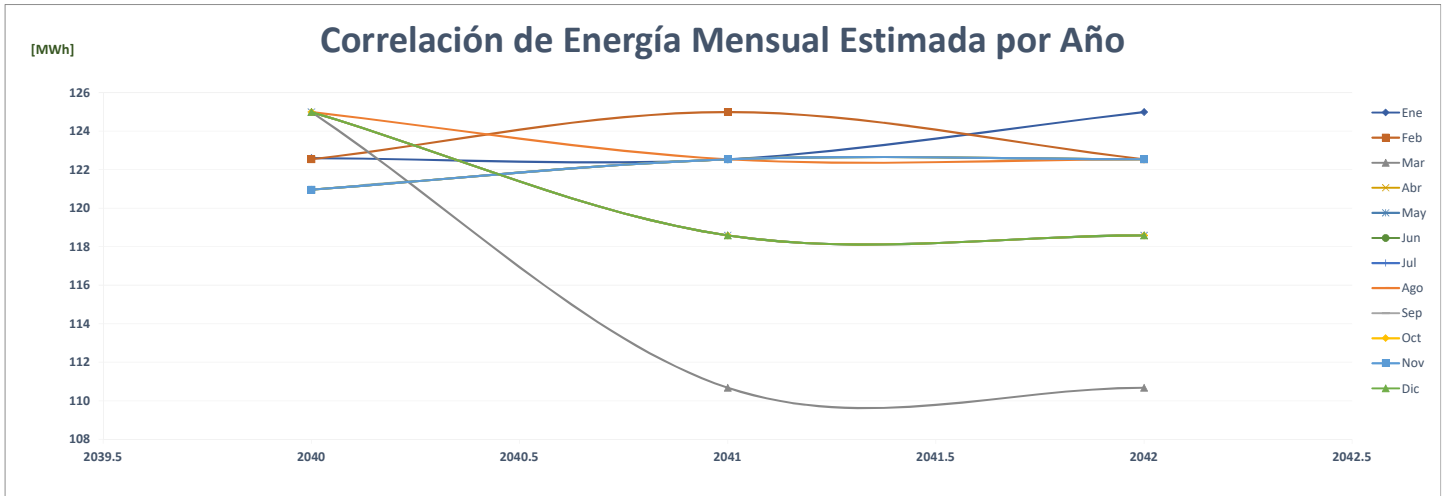

## Comparación de Xtra Albrook

		ENERGÍA (MWh)													
	Año	Ene	Feb	Mar	Abr	May	Jun	Jul	Ago	Sep	Oct	Nov	Dic	PROMEDIO	%
AÑO 2	2020	148	140	145	129	136	127	130	132	135	135	134	136	<b>136</b>	-
AÑO 1	2021	130	123	137	131	135	128	136	130	122	130	123	129	<b>130</b>	-4.4%
AÑO 0	2022	131	119	138	133	140	129	-	-	-	-	-	-	<b>66</b>	-49.2%
AÑO 1	2023	151	143	148	132	139	129	133	134	138	137	136	139	<b>138</b>	109.9%
AÑO 2	2024	139	151	143	148	132	139	129	133	134	138	137	136	<b>138</b>	0.0%
AÑO 3	2025	139	151	143	148	132	139	129	133	134	138	137	136	<b>138</b>	0.0%
AÑO 4	2026	139	152	144	149	133	140	131	134	136	139	139	138	<b>139</b>	0.9%

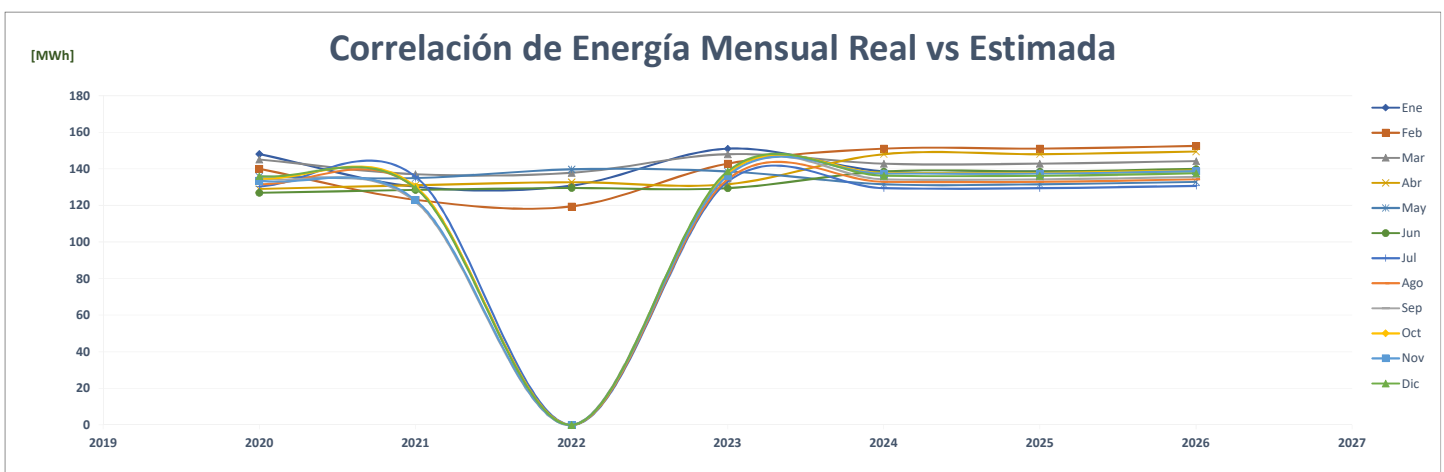
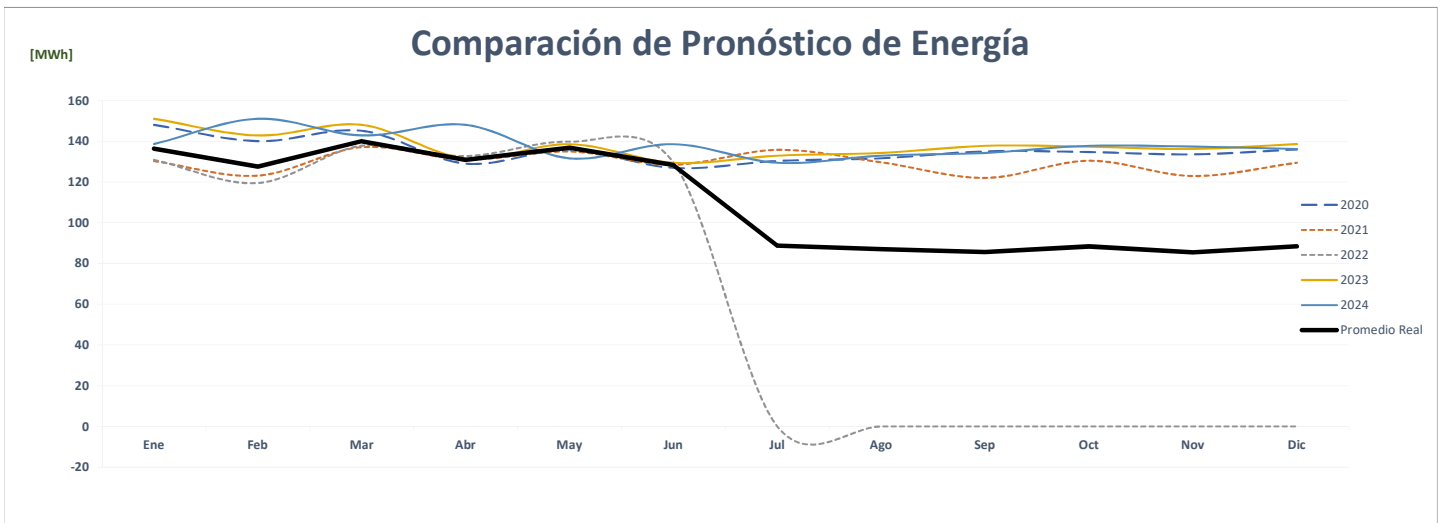
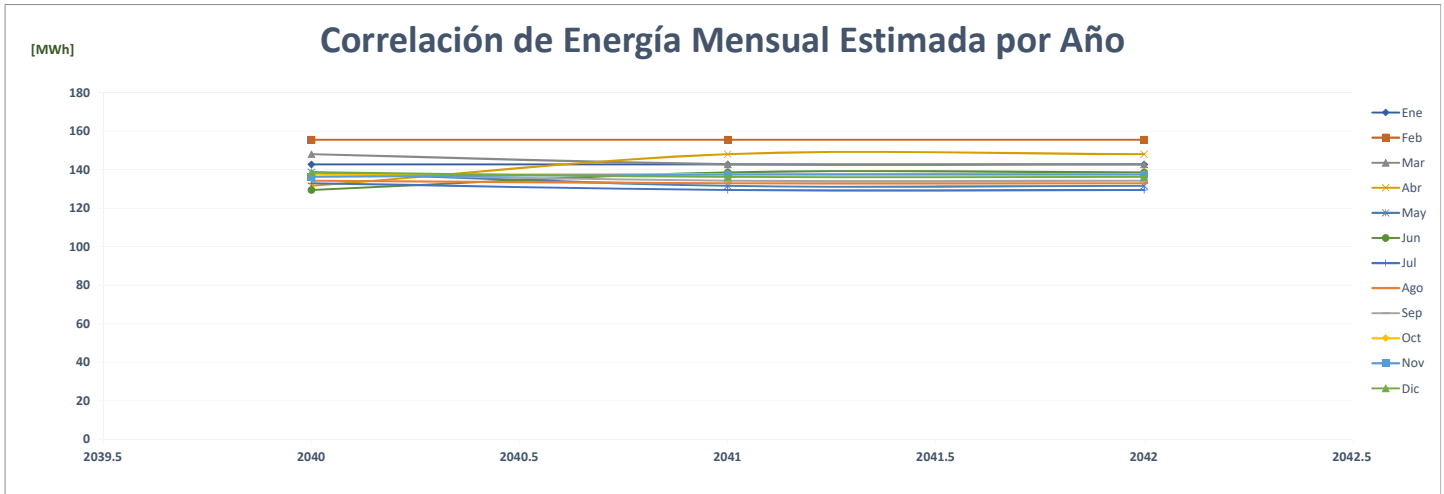



### Comparación de Xtra Anclas Mall

		ENERGÍA (MWh)												PROMEDIO	%
	Año	Ene	Feb	Mar	Abr	May	Jun	Jul	Ago	Sep	Oct	Nov	Dic		
AÑO 2	2020	121	127	147	138	136	124	120	124	121	124	120	121	127	-
AÑO 1	2021	115	101	120	117	124	120	115	116	119	123	118	131	118	-6.9%
AÑO 0	2022	124	110	121	104	42	39	-	-	-	-	-	-	45	-61.9%
AÑO 1	2023	124	130	150	141	138	126	123	127	123	126	123	124	130	187.5%
AÑO 2	2024	124	124	130	150	141	138	126	123	127	123	126	123	130	0.0%
AÑO 3	2025	124	124	130	150	141	138	126	123	127	123	126	123	130	0.0%
AÑO 4	2026	124	125	131	152	142	140	127	124	128	125	127	124	131	0.9%

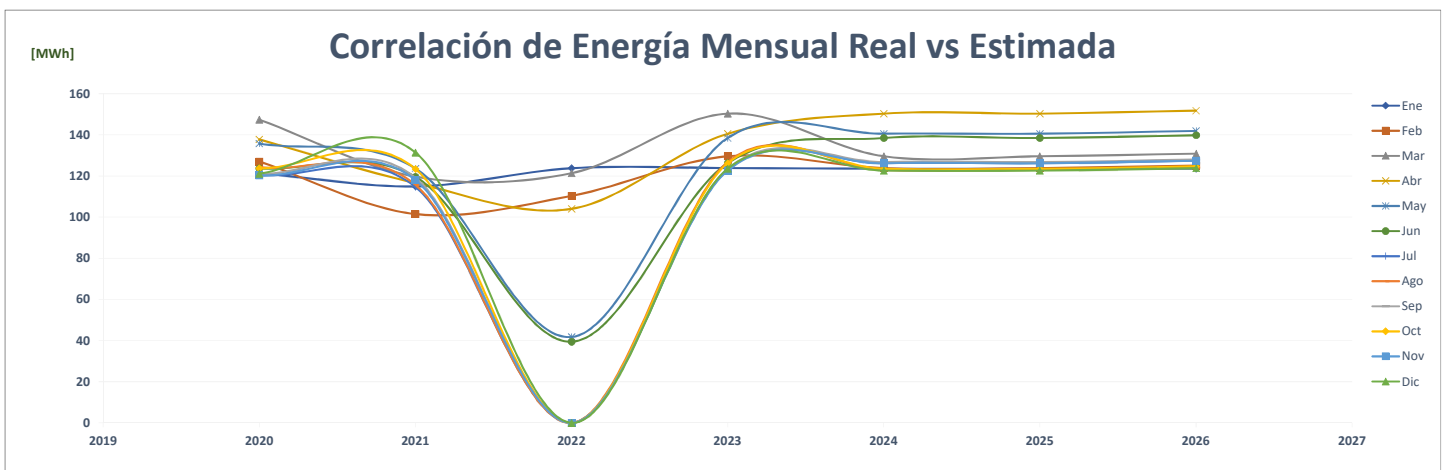
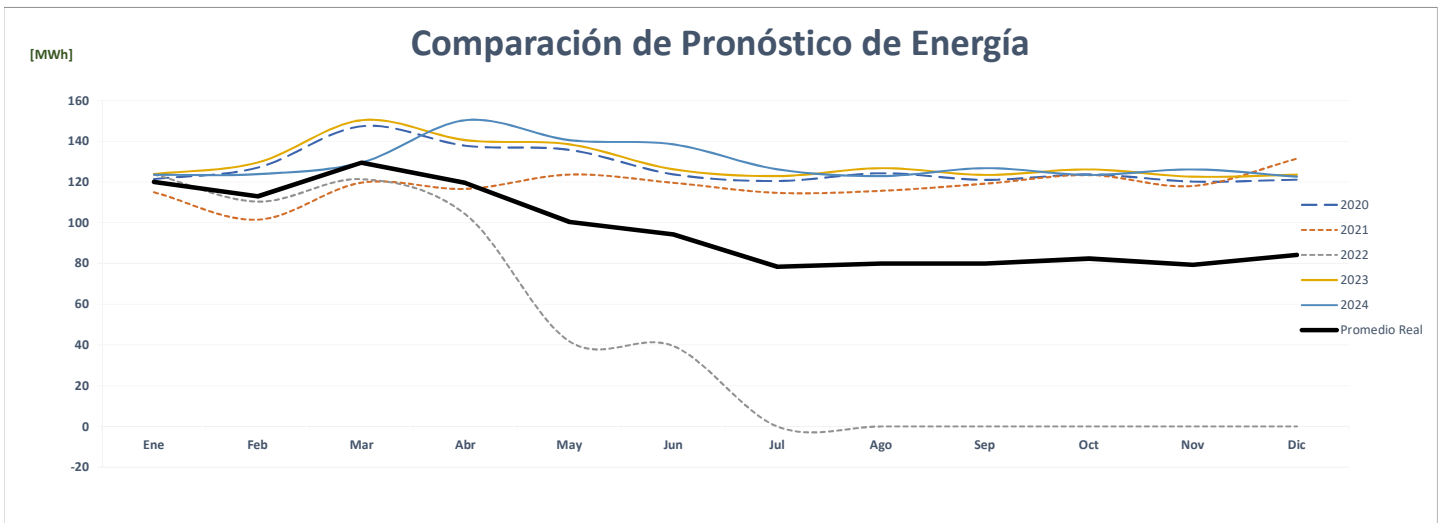
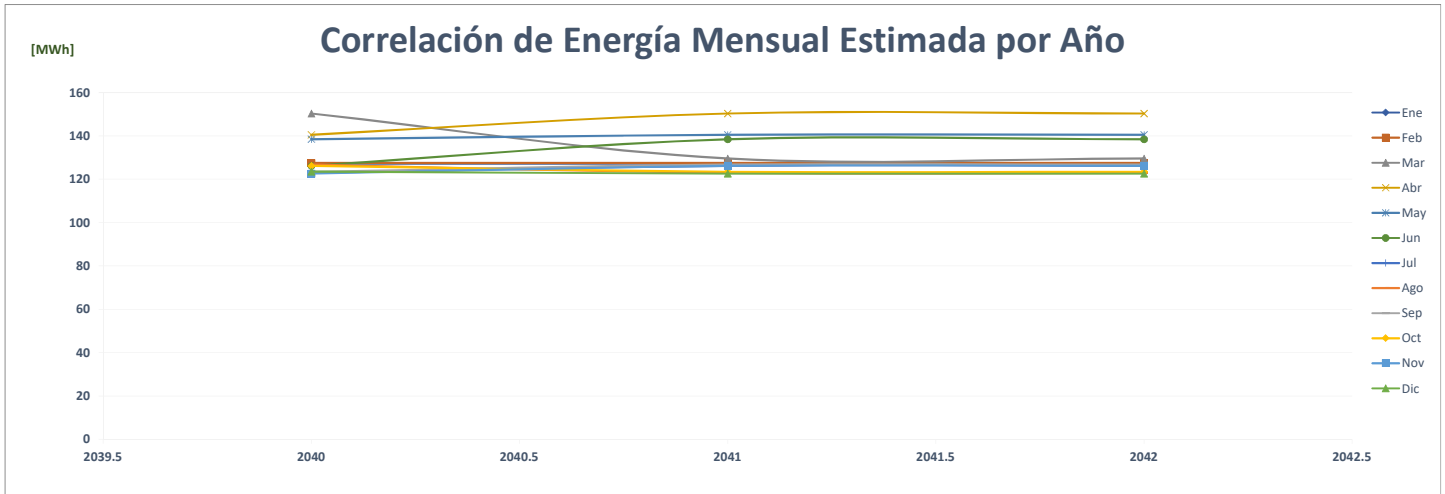

### Comparación de Xtra Arraiján

		ENERGÍA (MWh)												%	
	Año	Ene	Feb	Mar	Abr	May	Jun	Jul	Ago	Sep	Oct	Nov	Dic	PROMEDIO	
AÑO 2	2020	304	300	310	296	310	290	300	293	293	320	309	317	<b>303</b>	-
AÑO 1	2021	296	285	316	308	319	309	322	315	305	318	288	324	<b>309</b>	1.7%
AÑO 0	2022	314	266	316	303	323	291	-	-	-	-	-	-	<b>151</b>	-51.0%
AÑO 1	2023	252	237	249	211	239	220	221	217	221	249	237	252	<b>234</b>	54.7%
AÑO 2	2024	252	252	237	249	211	239	220	221	217	221	249	237	<b>234</b>	0.0%
AÑO 3	2025	252	252	237	249	211	239	220	221	217	221	249	237	<b>234</b>	0.0%
AÑO 4	2026	252	254	239	251	213	241	222	223	219	223	251	239	<b>236</b>	0.9%

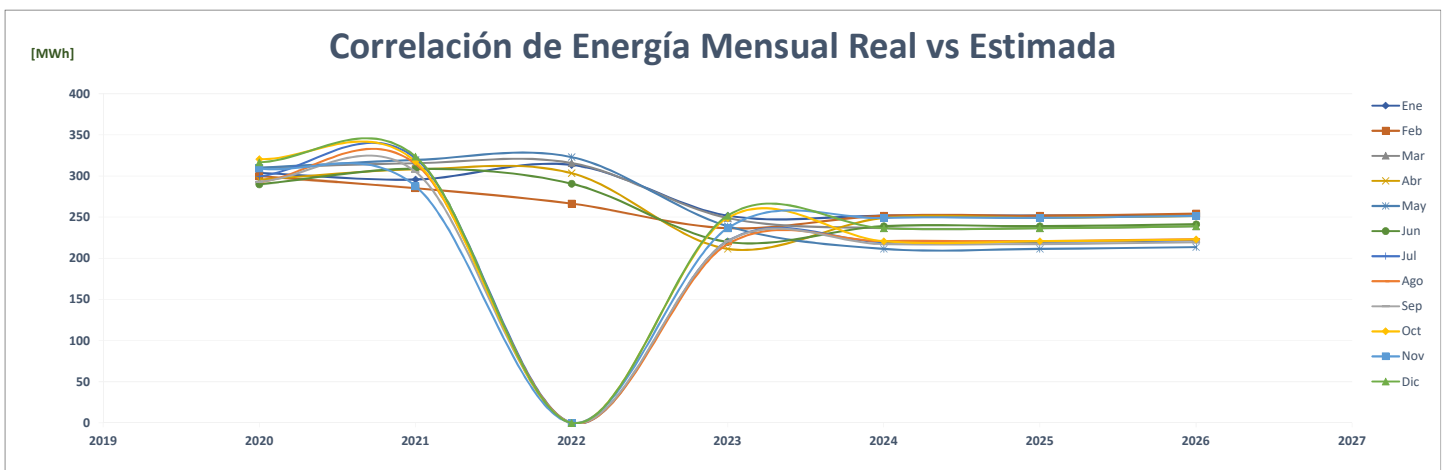
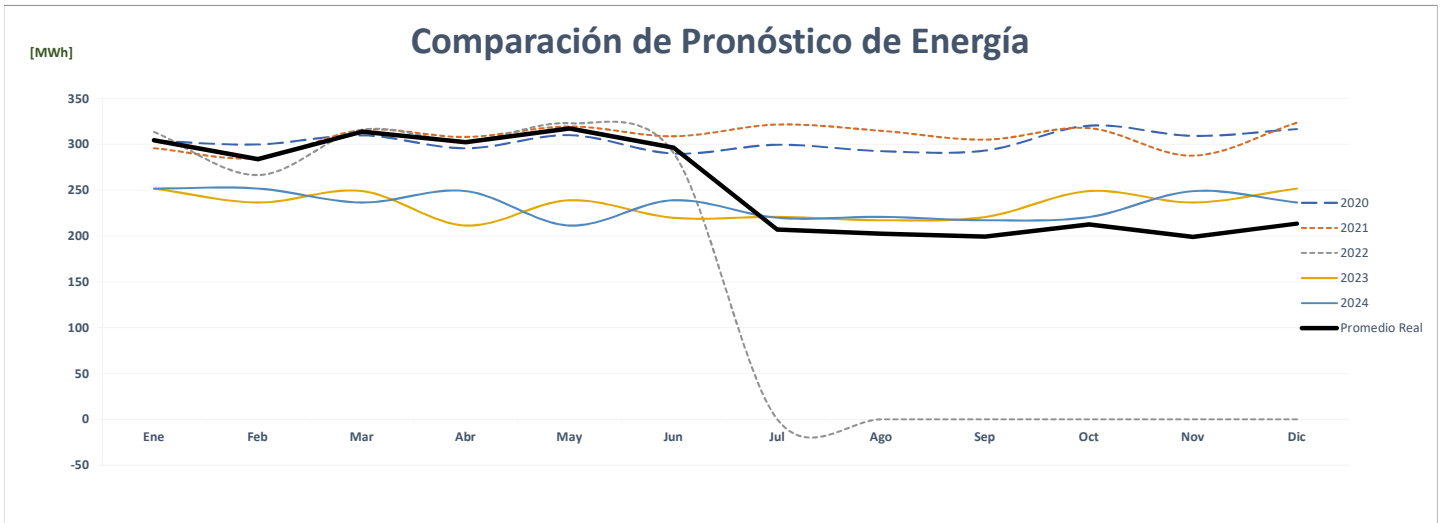
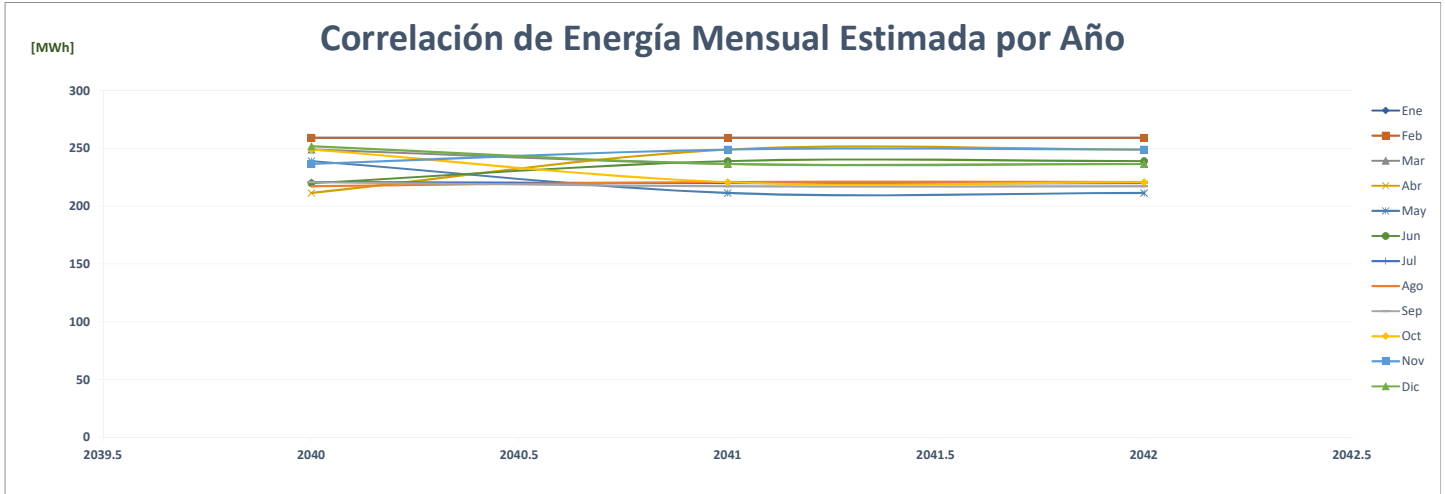

### Comparación de Xtra Bugaba

		ENERGÍA (MWh)													%
	Año	Ene	Feb	Mar	Abr	May	Jun	Jul	Ago	Sep	Oct	Nov	Dic	PROMEDIO	
AÑO 2	2020	-	-	-	36	146	146	148	142	146	153	146	163	<b>102</b>	-
AÑO 1	2021	165	153	171	164	144	153	154	148	154	160	155	169	<b>158</b>	<b>54.2%</b>
AÑO 0	2022	168	158	177	169	172	162	-	-	-	-	-	-	<b>84</b>	<b>-46.8%</b>
AÑO 1	2023	169	156	174	167	149	156	151	145	149	156	149	174	<b>158</b>	<b>88.6%</b>
AÑO 2	2024	174	169	156	174	167	149	156	151	145	149	156	149	<b>158</b>	<b>0.0%</b>
AÑO 3	2025	174	169	156	174	167	149	156	151	145	149	156	149	<b>158</b>	<b>0.0%</b>
AÑO 4	2026	174	170	158	176	169	151	158	153	147	151	157	150	<b>159</b>	<b>0.9%</b>

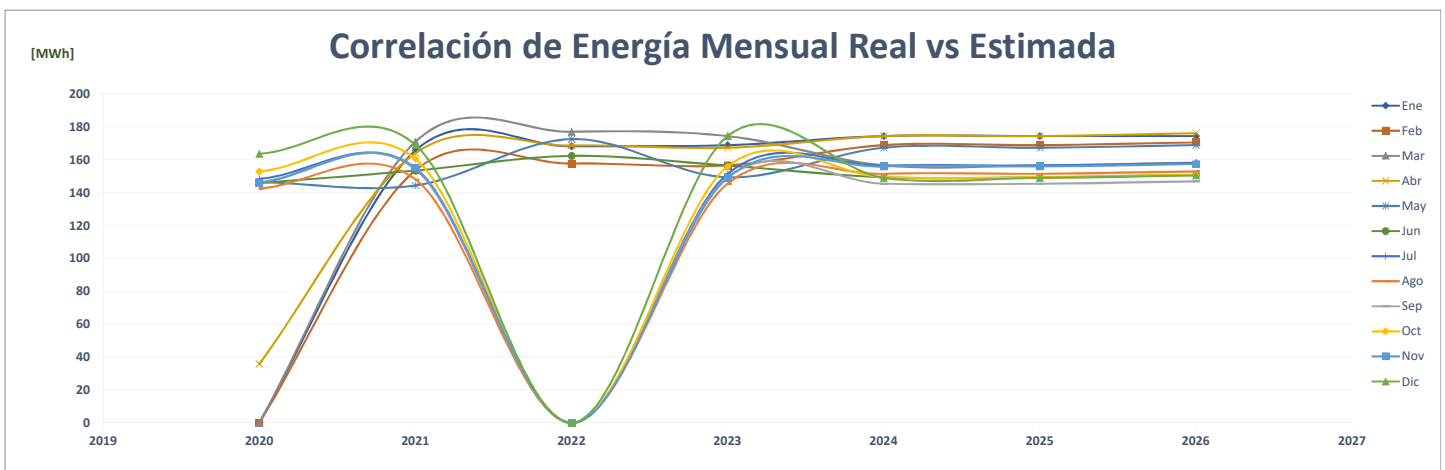
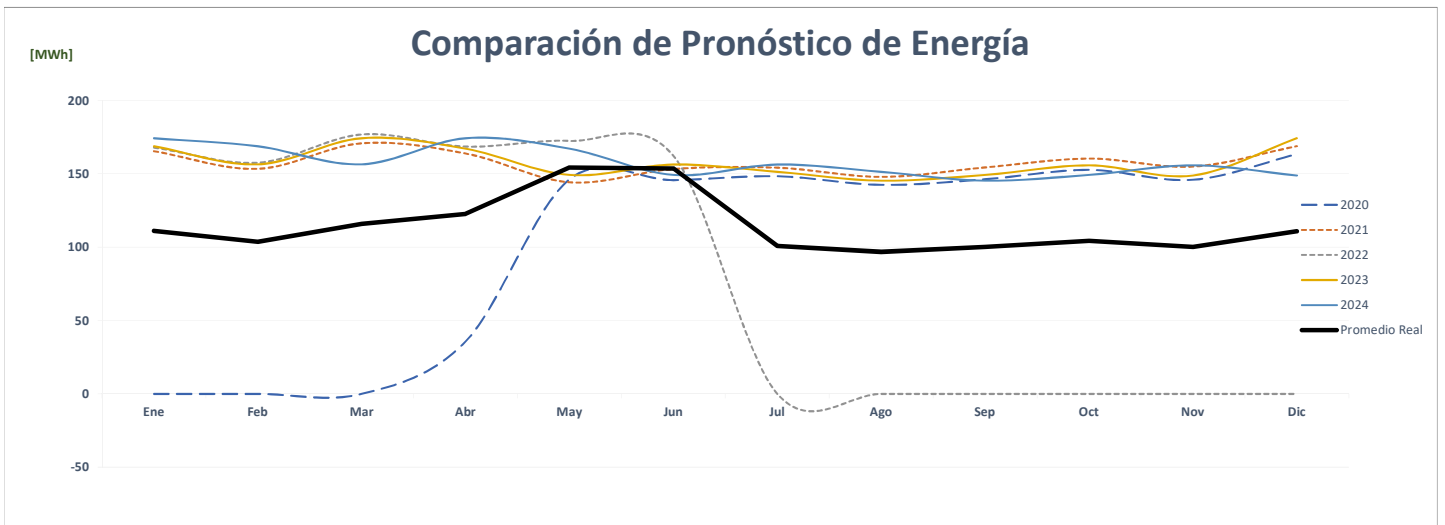
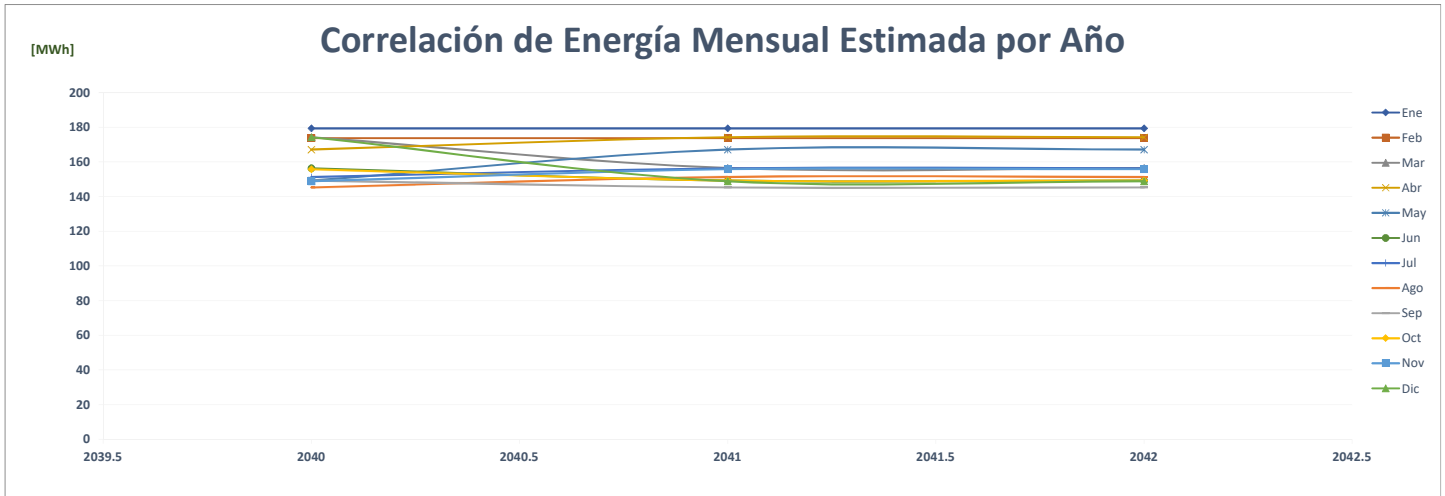

### Comparación de Xtra Cativá

		ENERGÍA (MWh)												PROMEDIO	%
	Año	Ene	Feb	Mar	Abr	May	Jun	Jul	Ago	Sep	Oct	Nov	Dic		
AÑO 2	2020	189	173	182	152	161	152	155	137	134	152	157	173	<b>160</b>	-
AÑO 1	2021	167	166	184	176	174	158	161	164	166	180	168	194	<b>171</b>	7.4%
AÑO 0	2022	182	170	191	179	181	174	-	-	-	-	-	-	<b>90</b>	-47.7%
AÑO 1	2023	192	176	188	179	177	161	158	158	177	179	161	192	<b>175</b>	95.1%
AÑO 2	2024	192	192	176	188	179	177	161	158	158	177	179	161	<b>175</b>	0.0%
AÑO 3	2025	192	192	176	188	179	177	161	158	158	177	179	161	<b>175</b>	0.0%
AÑO 4	2026	192	194	178	190	181	179	163	159	159	179	181	163	<b>177</b>	0.9%

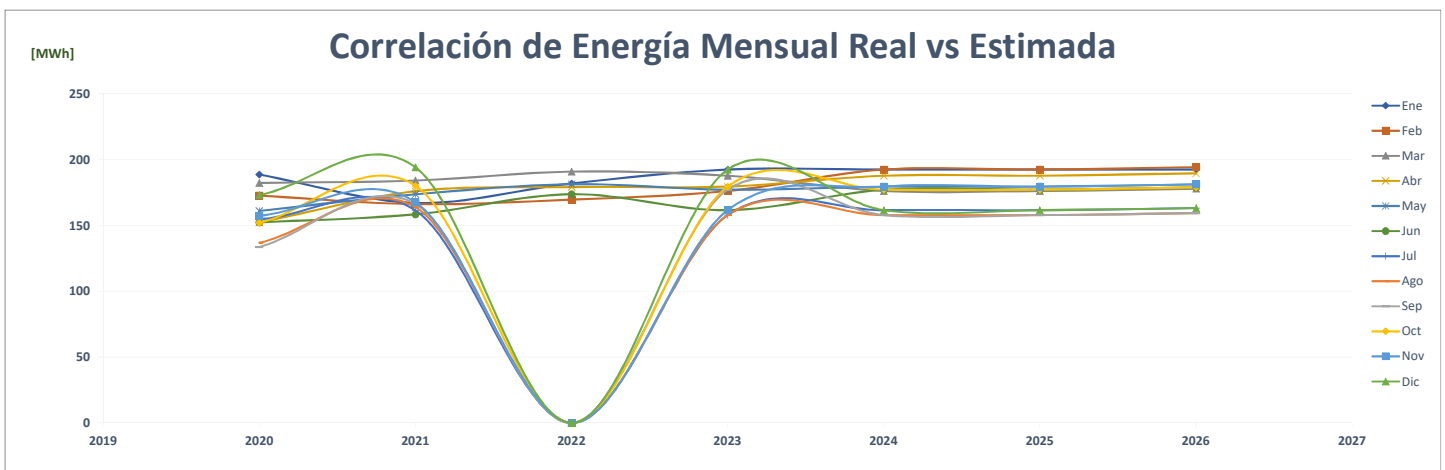
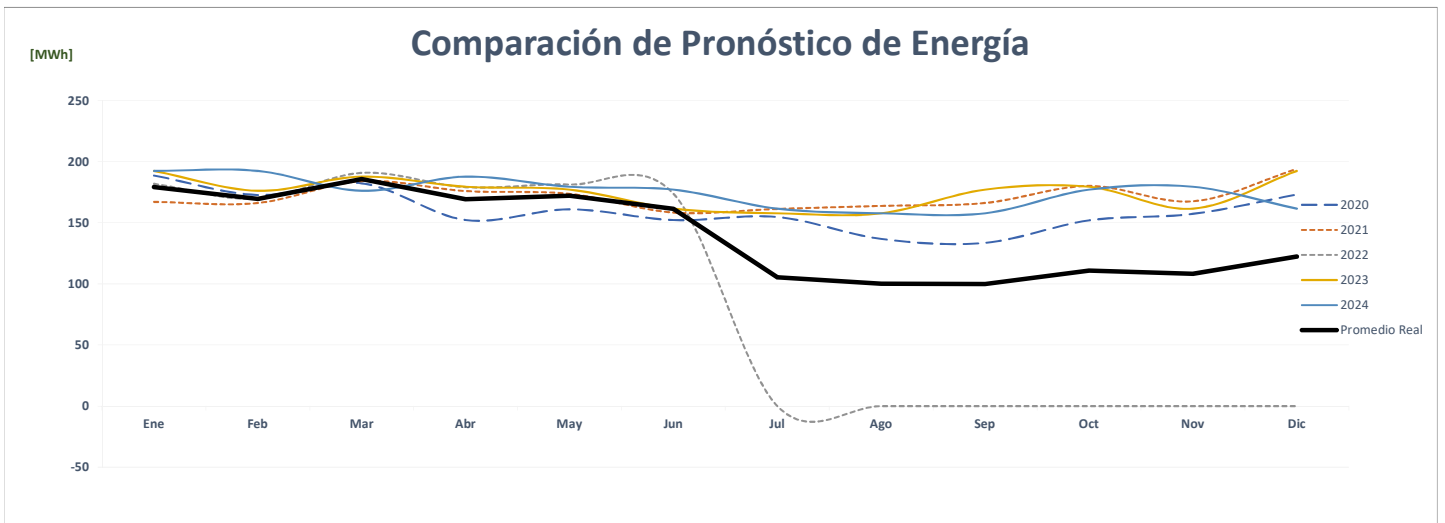
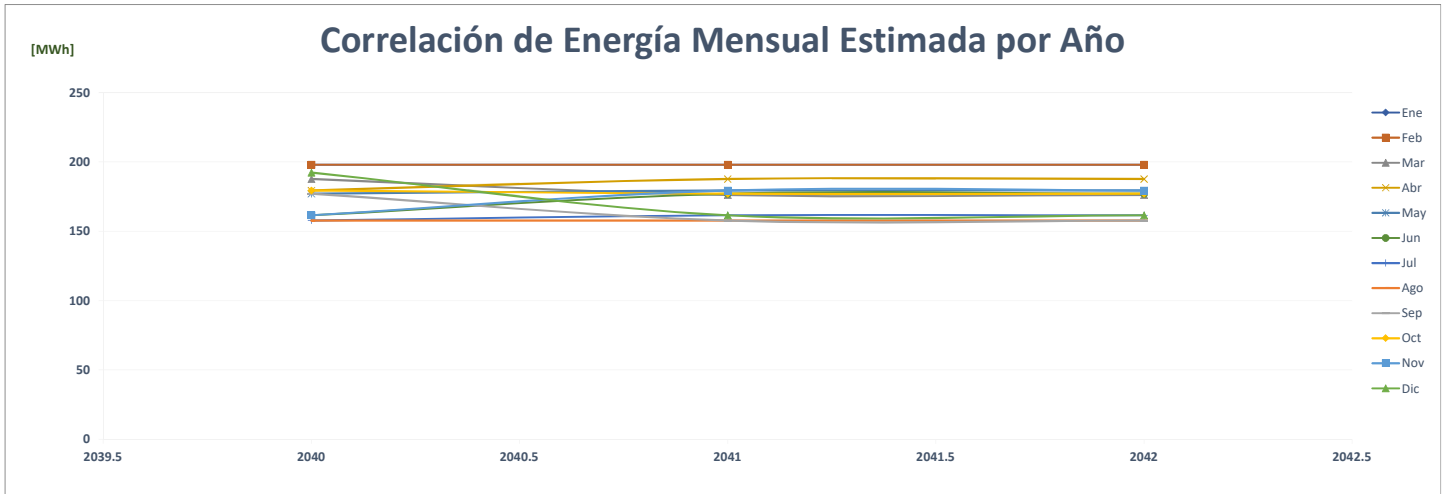

### Comparación de Xtra Changuinola

		ENERGÍA (MWh)												PROMEDIO	%
	Año	Ene	Feb	Mar	Abr	May	Jun	Jul	Ago	Sep	Oct	Nov	Dic		
AÑO 2	2020	53	49	52	44	49	48	53	50	52	51	60	62	<b>52</b>	-
AÑO 1	2021	53	41	52	56	59	56	59	61	57	65	58	69	<b>57</b>	<b>10.2%</b>
AÑO 0	2022	66	57	72	65	73	68	-	-	-	-	-	-	<b>33</b>	<b>-41.6%</b>
AÑO 1	2023	54	50	54	57	60	57	57	60	57	61	57	63	<b>57</b>	<b>71.7%</b>
AÑO 2	2024	63	54	50	54	57	60	57	57	60	57	61	57	<b>57</b>	<b>0.0%</b>
AÑO 3	2025	63	54	50	54	57	60	57	57	60	57	61	57	<b>57</b>	<b>0.0%</b>
AÑO 4	2026	63	55	51	54	58	61	58	58	61	58	62	58	<b>58</b>	<b>0.9%</b>

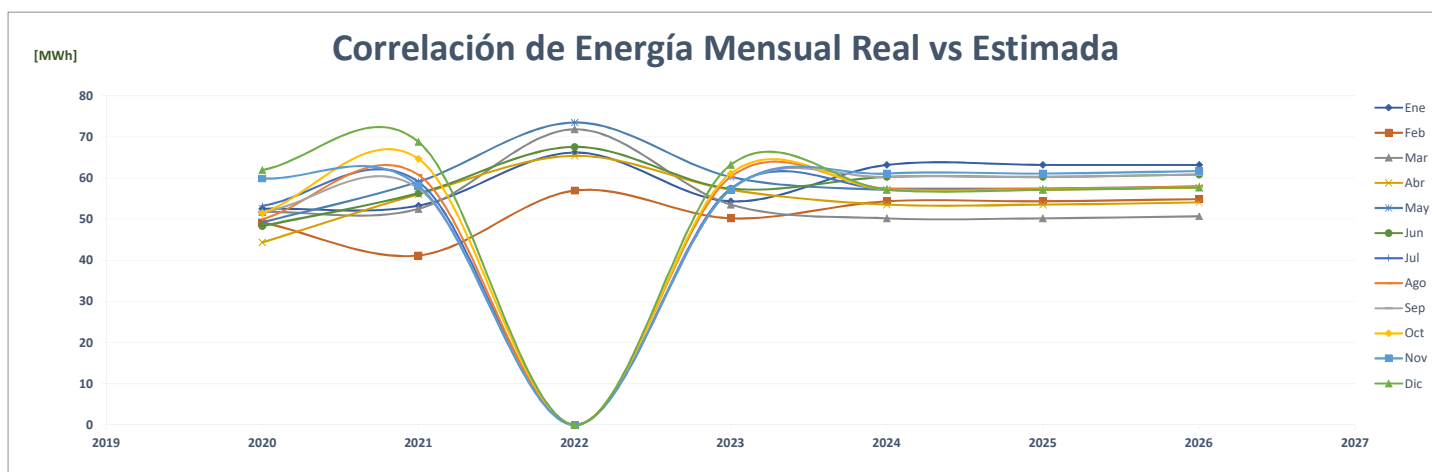
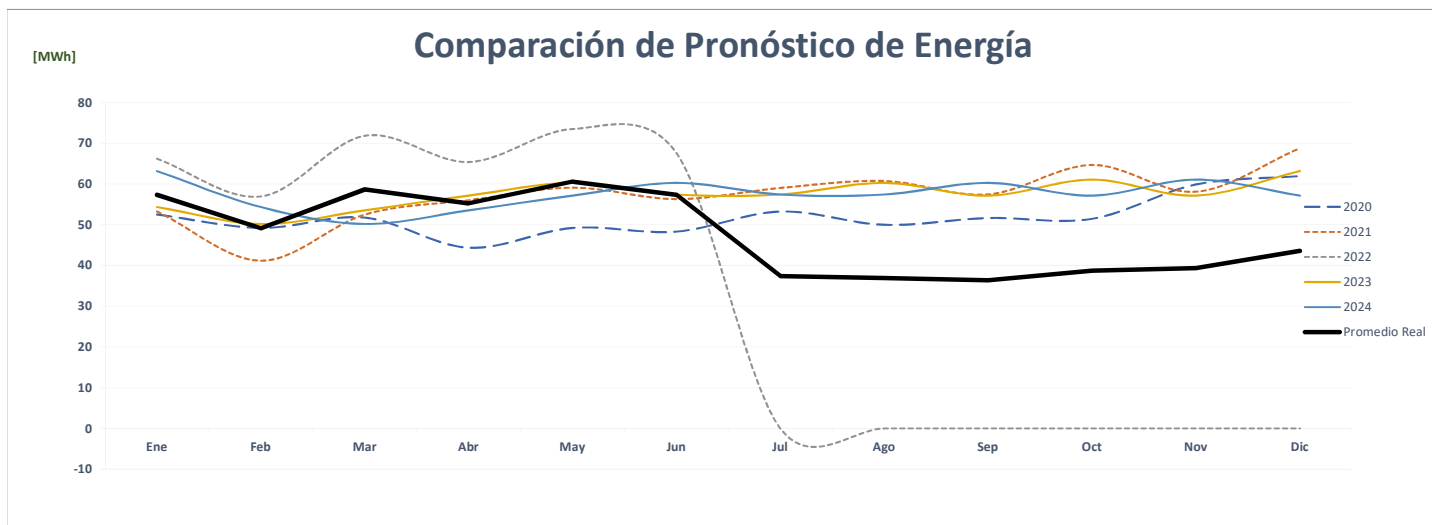
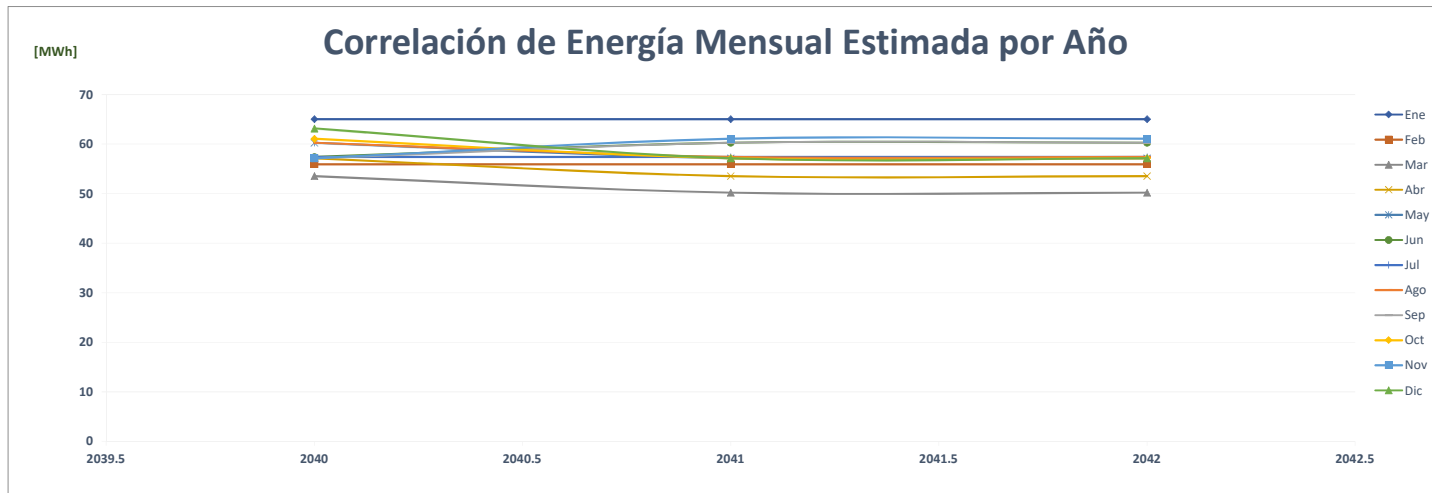

### Comparación de Xtra Chepo

		ENERGÍA (MWh)													%
	Año	Ene	Feb	Mar	Abr	May	Jun	Jul	Ago	Sep	Oct	Nov	Dic	PROMEDIO	
AÑO 2	2020	-	-	-	-	-	-	-	-	-	-	-	-	-	-
AÑO 1	2021	-	-	41	47	48	48	51	50	49	49	48	53	40	0.0%
AÑO 0	2022	50	46	53	50	51	47	-	-	-	-	-	-	25	-38.6%
AÑO 1	2023	56	45	45	48	46	45	44	48	45	44	47	46	47	88.0%
AÑO 2	2024	46	56	45	45	48	46	45	44	48	45	44	47	47	0.0%
AÑO 3	2025	46	56	45	45	48	46	45	44	48	45	44	47	47	0.0%
AÑO 4	2026	46	56	46	45	48	47	45	44	48	46	44	47	47	0.9%

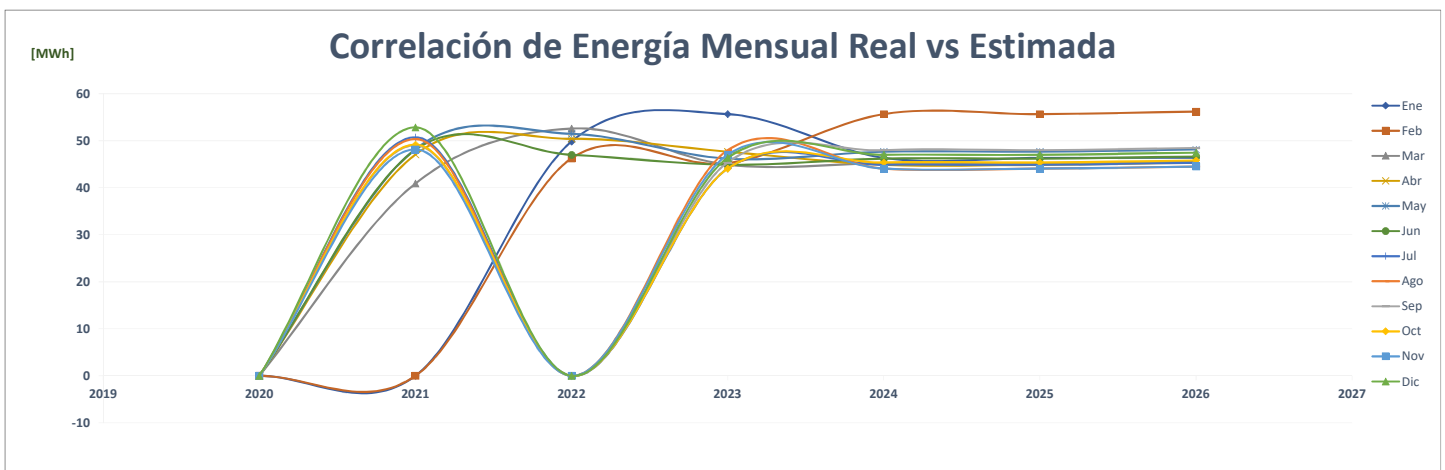
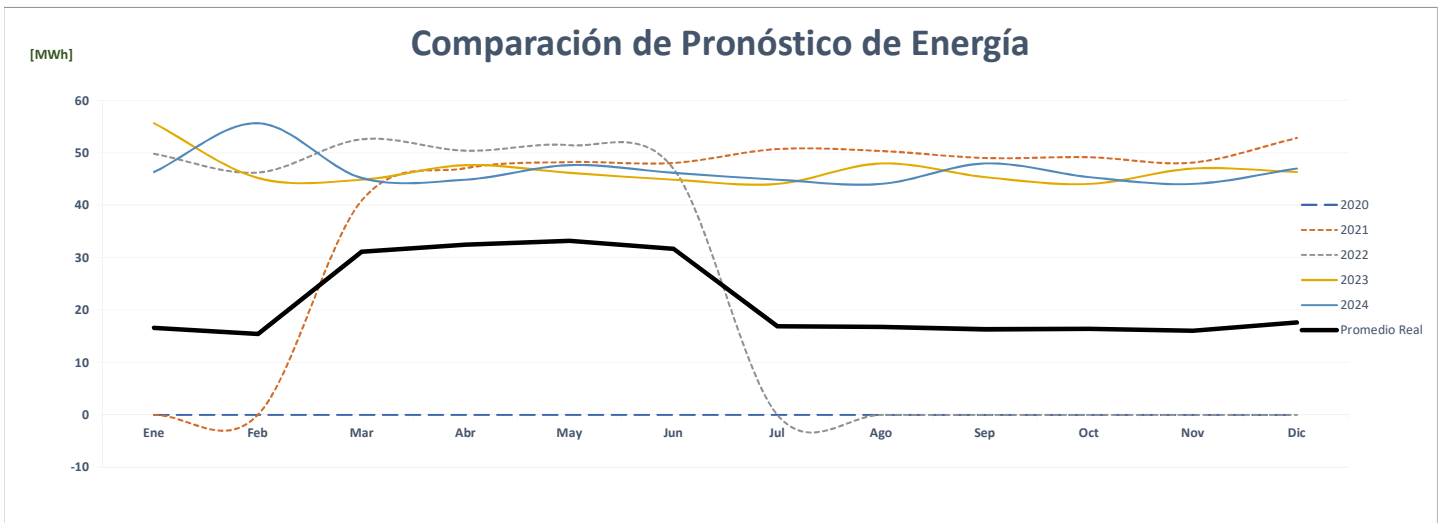
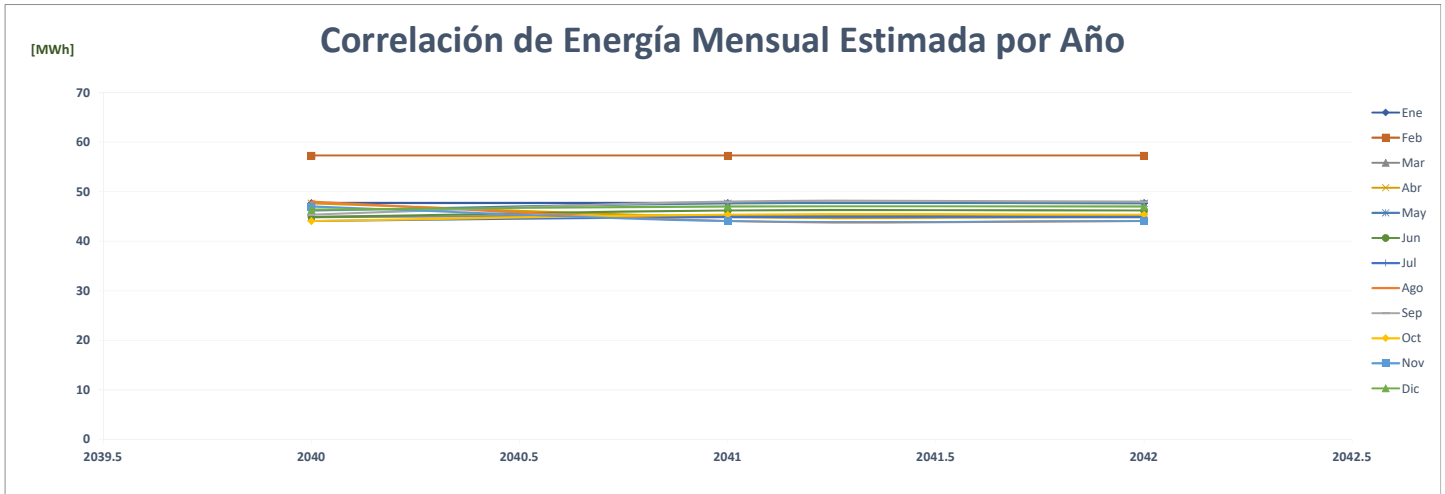

### Comparación de Xtra Chitre

		ENERGÍA (MWh)												%	
	Año	Ene	Feb	Mar	Abr	May	Jun	Jul	Ago	Sep	Oct	Nov	Dic	PROMEDIO	
AÑO 2	2020	236	226	219	191	196	188	188	202	198	205	190	207	<b>204</b>	-
AÑO 1	2021	194	192	227	227	227	201	206	210	195	204	201	231	<b>209</b>	<b>2.9%</b>
AÑO 0	2022	210	207	253	232	221	213	-	-	-	-	-	-	<b>111</b>	<b>-46.8%</b>
AÑO 1	2023	240	231	231	232	231	205	206	231	223	231	231	240	<b>228</b>	<b>104.2%</b>
AÑO 2	2024	240	240	231	231	232	231	205	206	231	223	231	231	<b>228</b>	<b>0.0%</b>
AÑO 3	2025	240	240	231	231	232	231	205	206	231	223	231	231	<b>228</b>	<b>0.0%</b>
AÑO 4	2026	240	243	233	233	234	233	207	208	233	225	233	233	<b>230</b>	<b>0.9%</b>

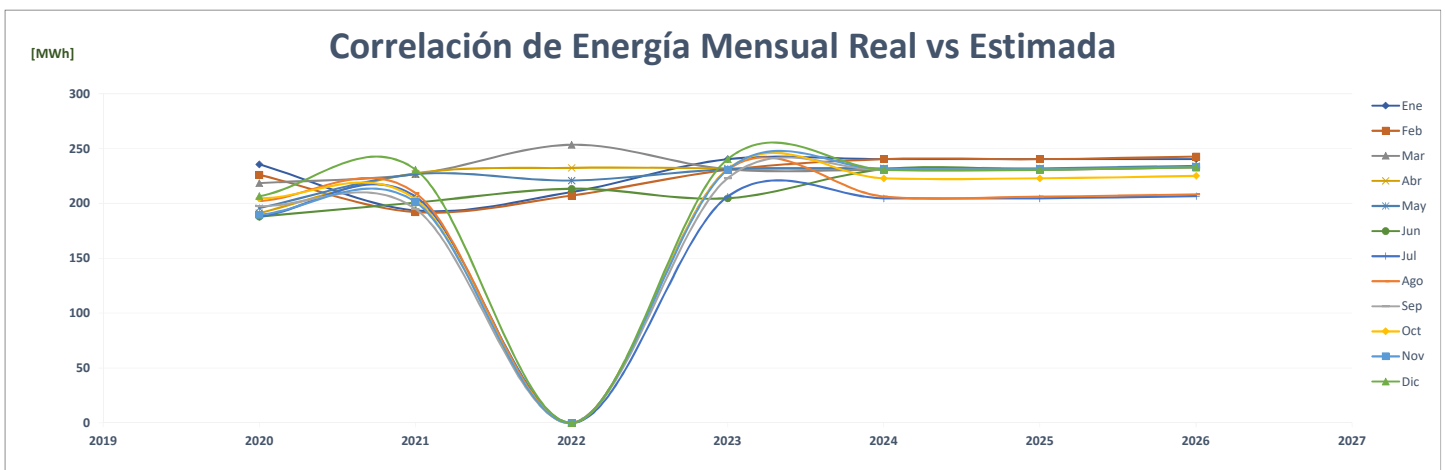
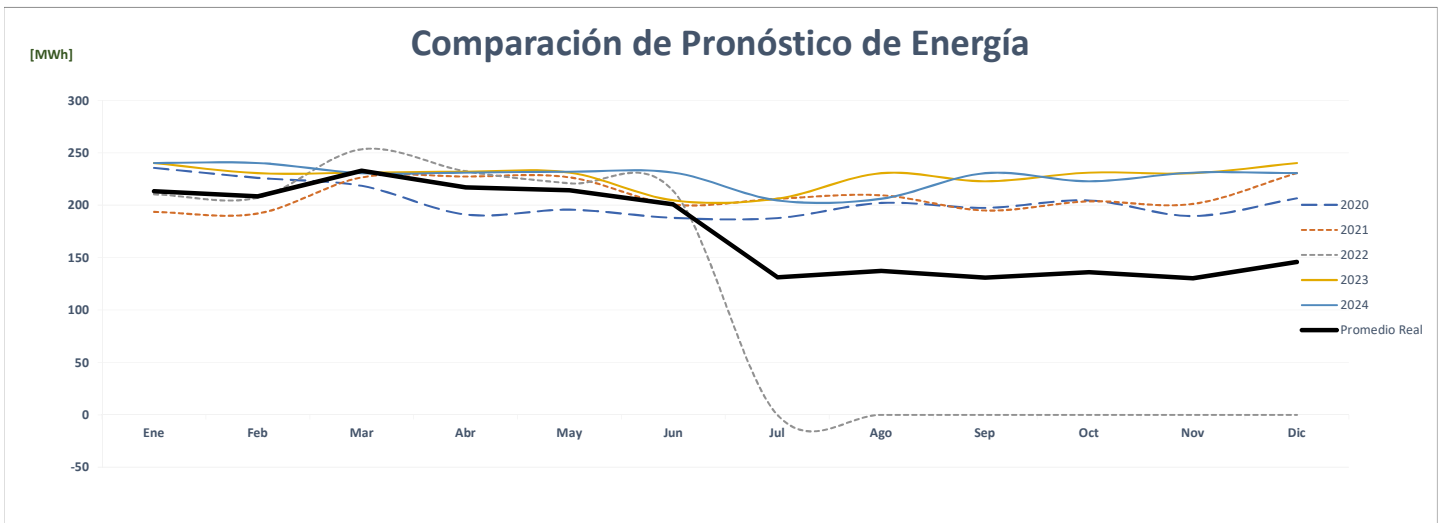
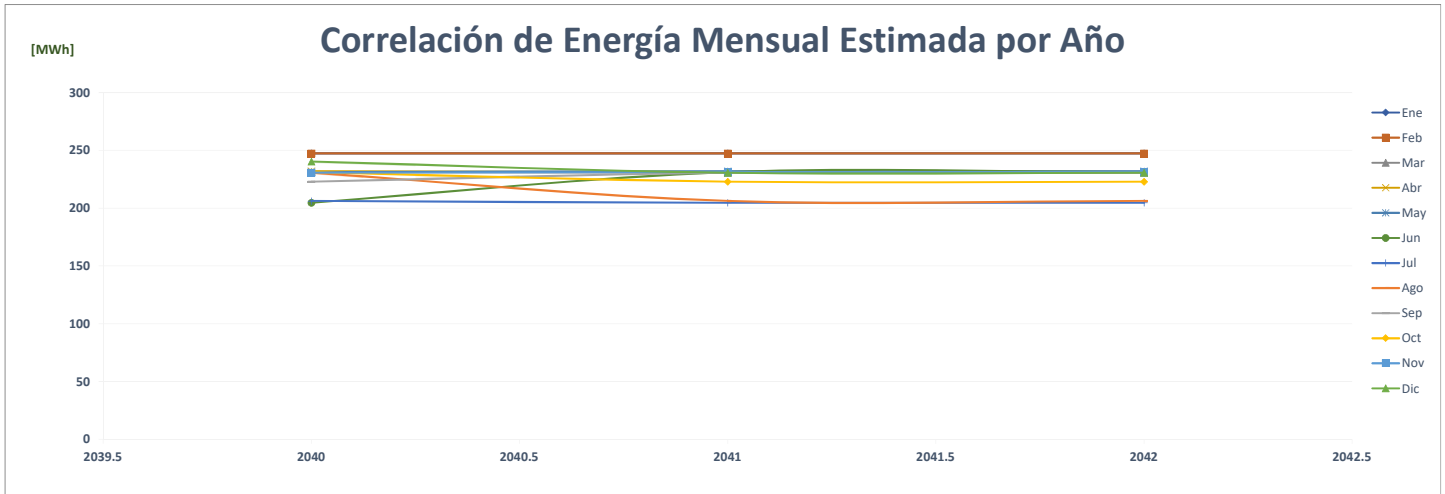

### Comparación de Xtra Chorrillo

		ENERGÍA (MWh)														%
	Año	Ene	Feb	Mar	Abr	May	Jun	Jul	Ago	Sep	Oct	Nov	Dic	PROMEDIO		
AÑO 2	2020	104	102	112	105	112	100	106	114	113	113	110	110	108	-	
AÑO 1	2021	102	96	109	104	115	109	114	111	103	103	94	109	106	-2.4%	
AÑO 0	2022	108	105	116	111	111	97	-	-	-	-	-	-	54	-49.0%	
AÑO 1	2023	106	103	114	107	114	102	108	116	116	115	112	112	111	104.8%	
AÑO 2	2024	112	106	103	114	107	114	102	108	116	116	115	112	111	0.0%	
AÑO 3	2025	112	106	103	114	107	114	102	108	116	116	115	112	111	0.0%	
AÑO 4	2026	112	107	104	116	109	115	103	109	117	117	116	113	112	0.9%	

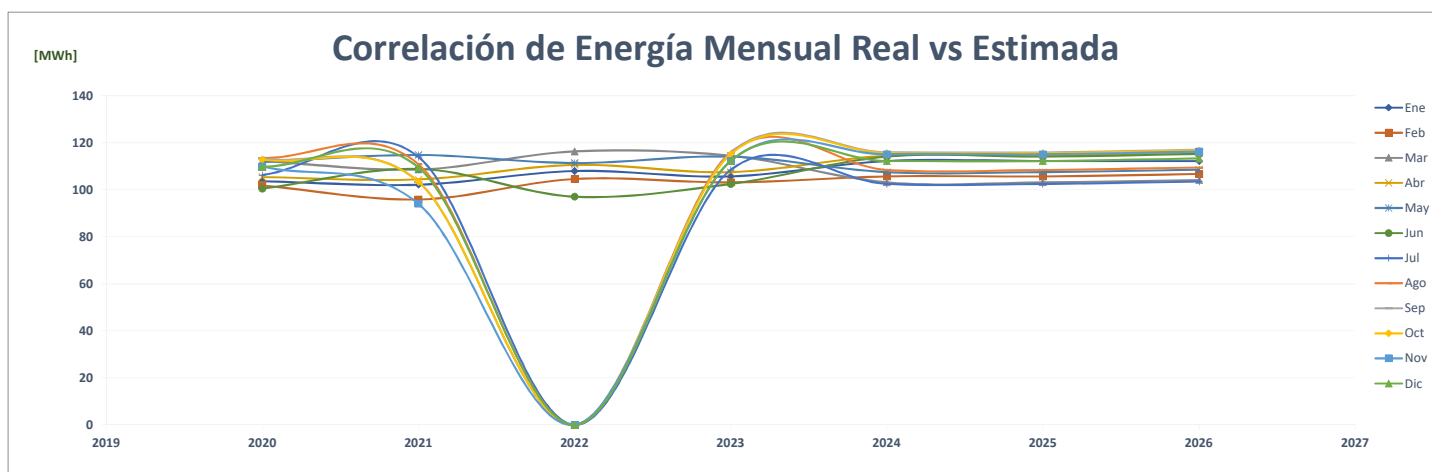
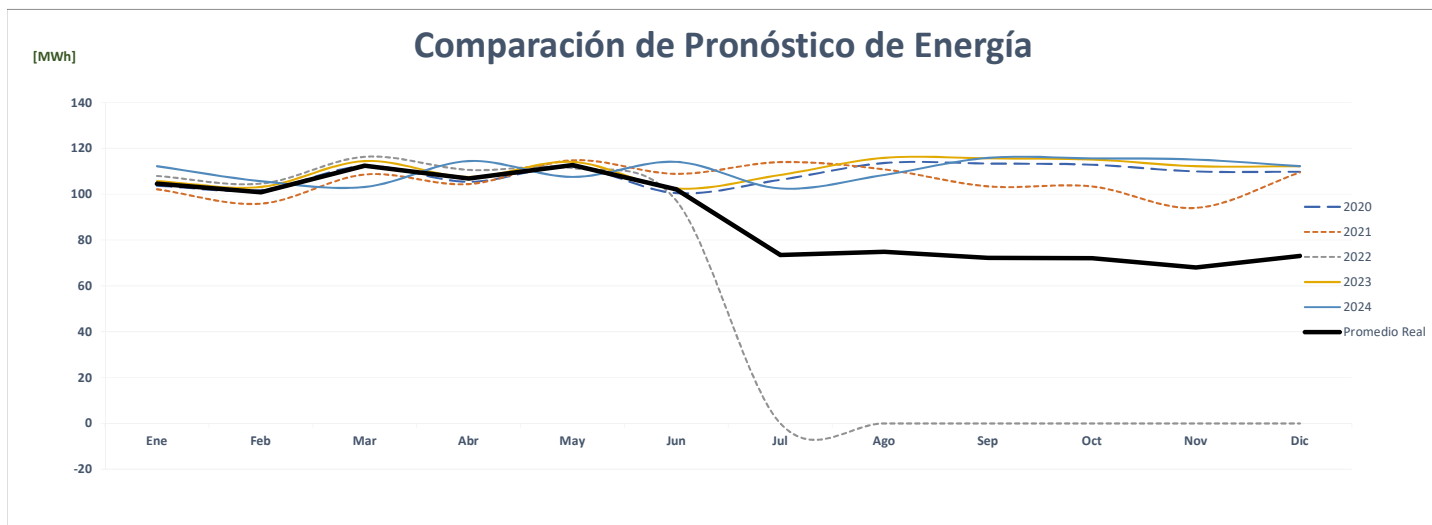
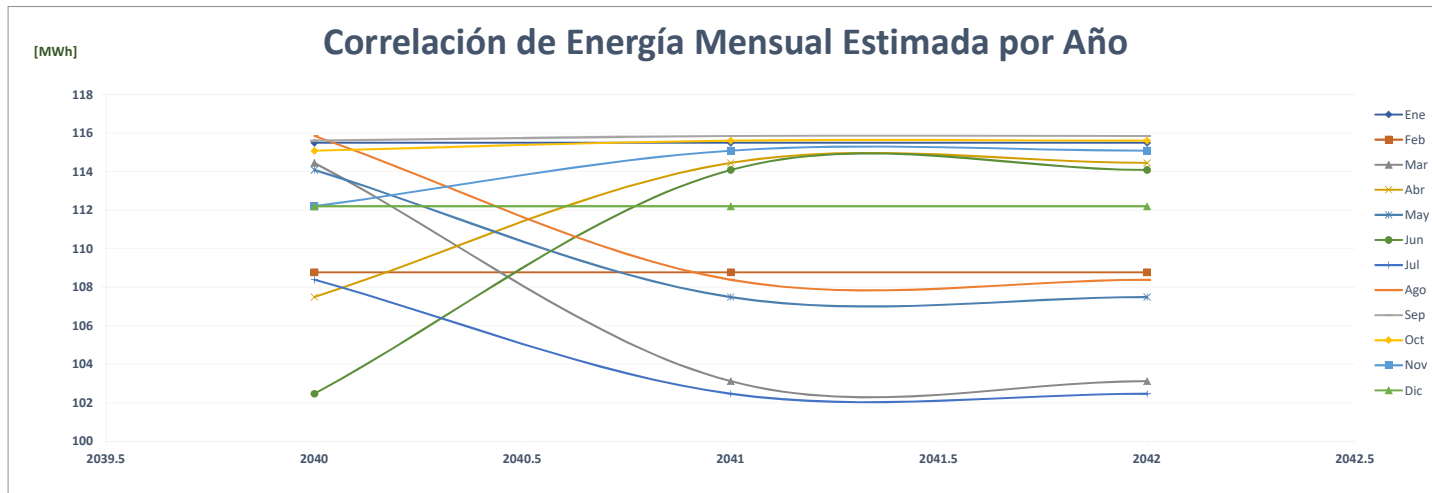



### Comparación de Xtra Condado Del Rey

		ENERGÍA (MWh)												%	
	Año	Ene	Feb	Mar	Abr	May	Jun	Jul	Ago	Sep	Oct	Nov	Dic	PROMEDIO	
AÑO 2	2020	276	257	280	244	253	235	243	248	244	261	256	265	255	-
AÑO 1	2021	253	229	258	245	255	249	234	242	238	239	209	230	240	-5.9%
AÑO 0	2022	225	201	227	219	226	214	-	-	-	-	-	-	109	-54.5%
AÑO 1	2023	281	262	286	250	260	254	248	253	249	266	270	270	263	140.2%
AÑO 2	2024	270	281	262	286	250	260	254	248	253	249	266	270	263	0.0%
AÑO 3	2025	270	281	262	286	250	260	254	248	253	249	266	270	263	0.0%
AÑO 4	2026	270	284	265	288	252	263	257	250	255	252	269	273	265	0.9%

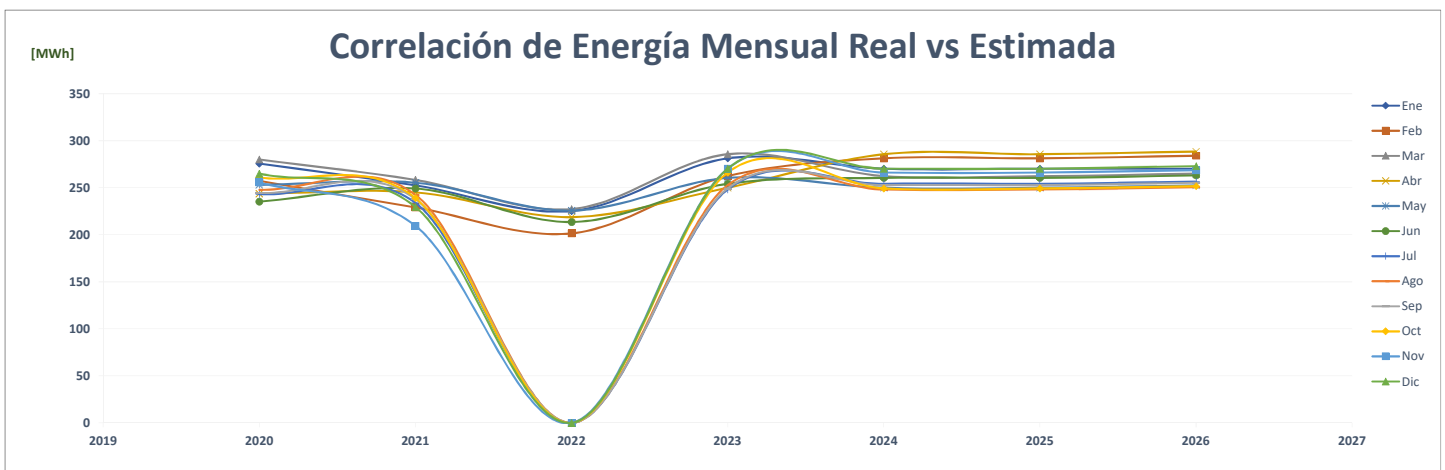
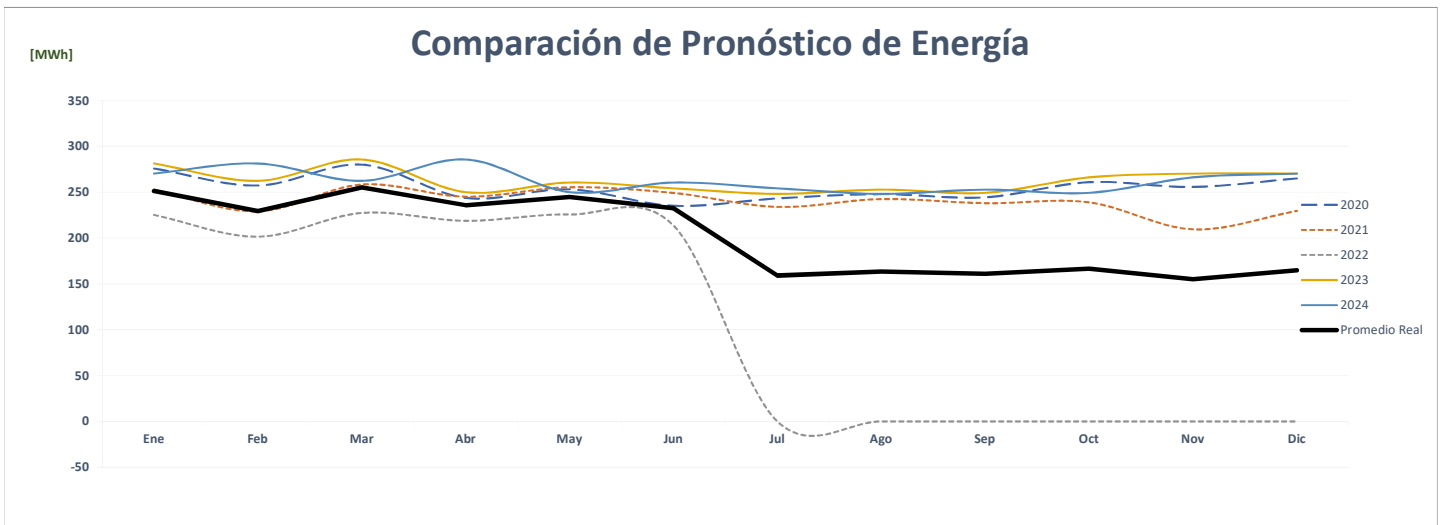
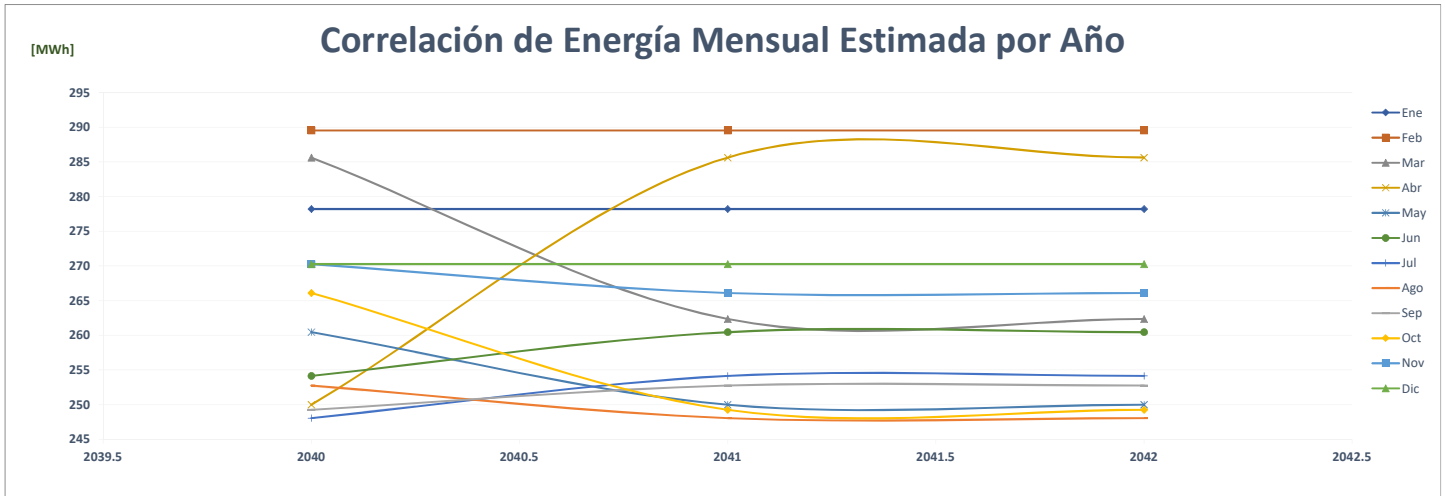

### Comparación de Xtra David

		ENERGÍA (MWh)												%	
	Año	Ene	Feb	Mar	Abr	May	Jun	Jul	Ago	Sep	Oct	Nov	Dic	PROMEDIO	
AÑO 2	2020	214	204	205	177	184	176	180	174	174	178	170	190	<b>186</b>	-
AÑO 1	2021	182	178	196	196	199	180	193	191	188	196	187	207	<b>191</b>	<b>2.9%</b>
AÑO 0	2022	200	192	219	199	200	187	-	-	-	-	-	-	<b>100</b>	<b>-47.8%</b>
AÑO 1	2023	218	208	209	199	203	183	184	203	199	209	208	218	<b>204</b>	<b>104.1%</b>
AÑO 2	2024	218	218	208	209	199	203	183	184	203	199	209	208	<b>204</b>	<b>0.0%</b>
AÑO 3	2025	218	218	208	209	199	203	183	184	203	199	209	208	<b>204</b>	<b>0.0%</b>
AÑO 4	2026	218	221	210	211	201	205	185	186	205	201	211	210	<b>205</b>	<b>0.9%</b>

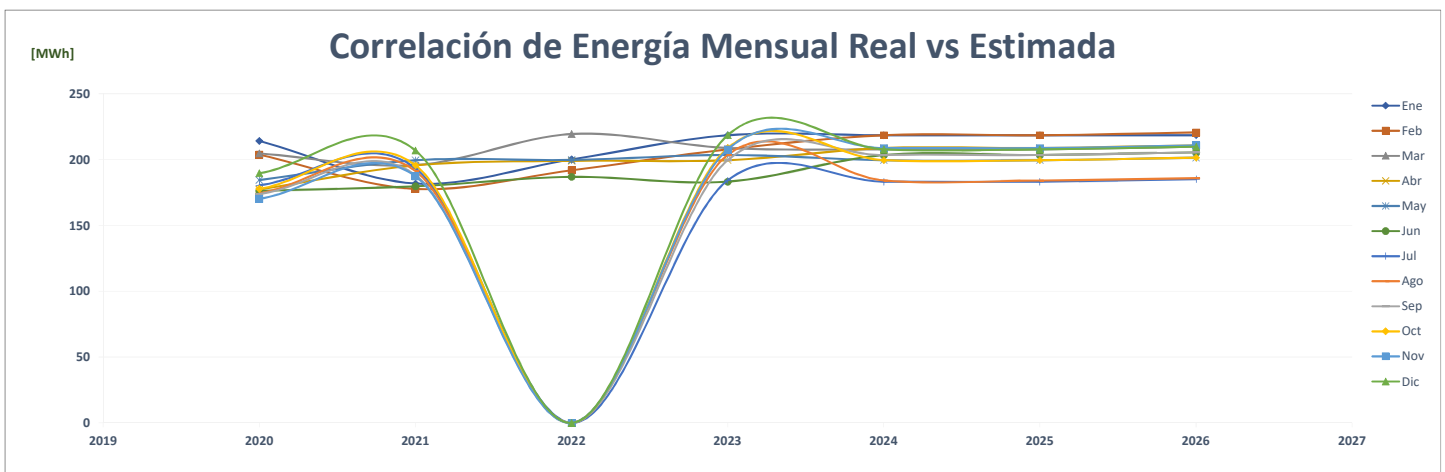
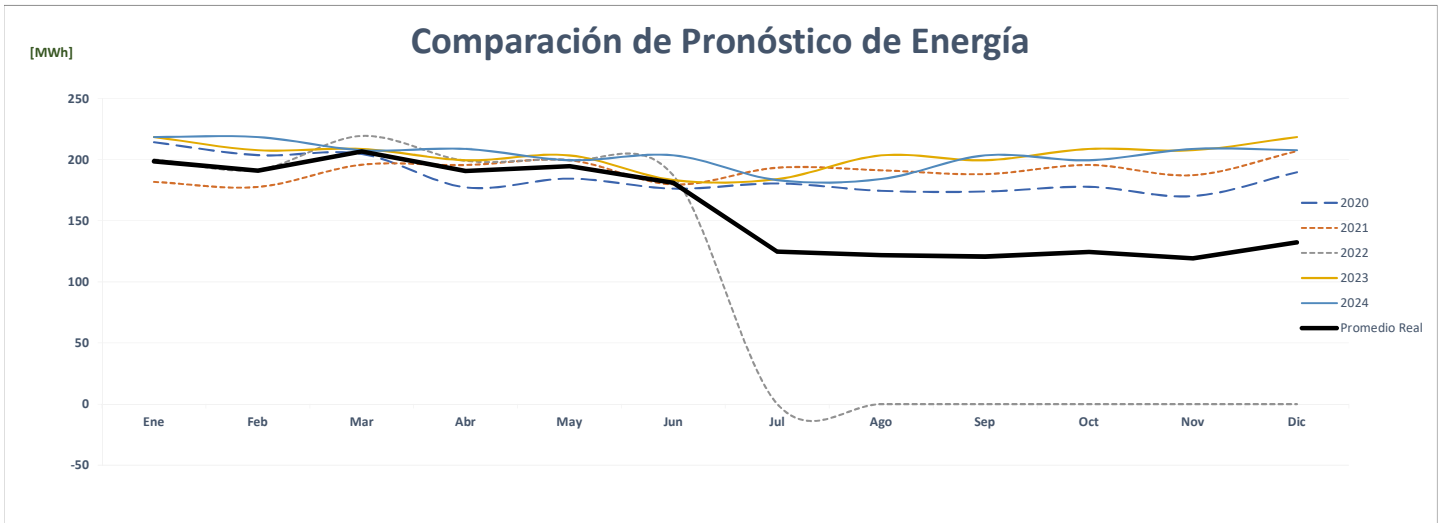
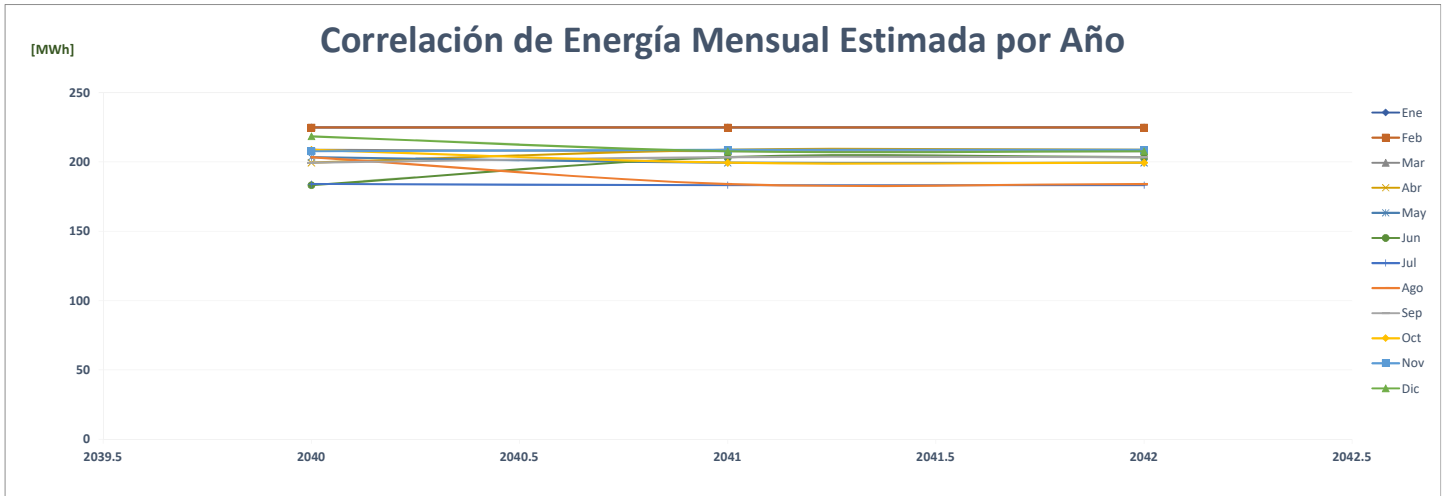

### Comparación de Xtra El Coco De La Chorrera

		ENERGÍA (MWh)													%
	Año	Ene	Feb	Mar	Abr	May	Jun	Jul	Ago	Sep	Oct	Nov	Dic	PROMEDIO	
AÑO 2	2020	320	316	308	273	289	288	297	286	291	308	283	303	<b>297</b>	-
AÑO 1	2021	292	253	289	292	297	295	309	305	295	327	307	313	<b>298</b>	<b>0.3%</b>
AÑO 0	2022	310	299	318	307	303	312	-	-	-	-	-	-	<b>154</b>	<b>-48.2%</b>
AÑO 1	2023	326	322	315	298	303	301	303	292	297	314	315	326	<b>309</b>	<b>100.6%</b>
AÑO 2	2024	326	326	322	315	298	303	301	303	292	297	314	315	<b>309</b>	<b>0.0%</b>
AÑO 3	2025	326	326	322	315	298	303	301	303	292	297	314	315	<b>309</b>	<b>0.0%</b>
AÑO 4	2026	326	329	325	318	301	306	304	306	295	300	317	318	<b>312</b>	<b>0.9%</b>

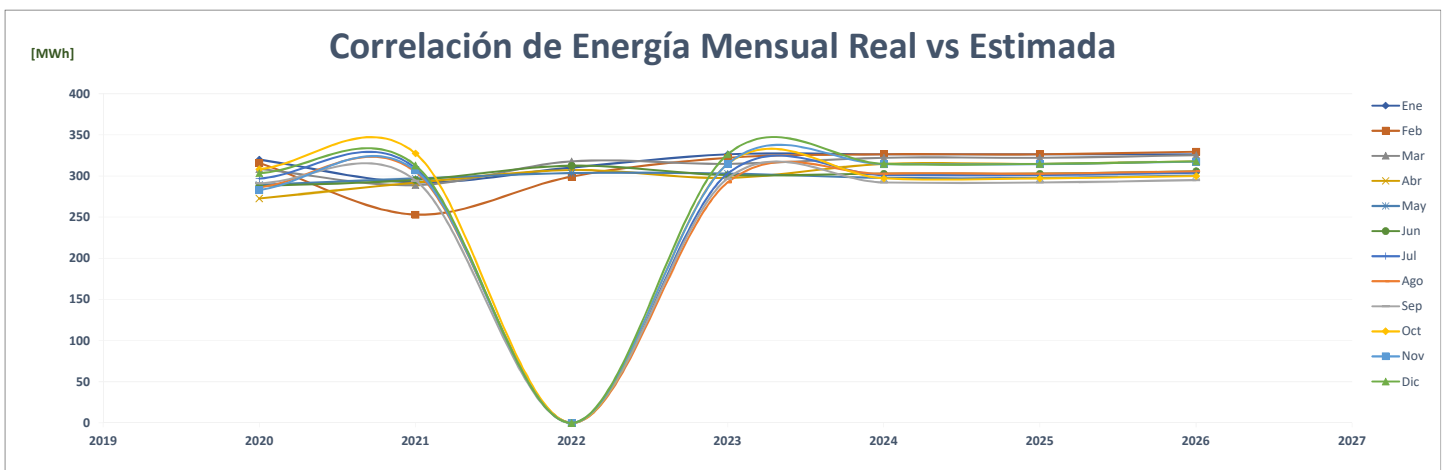
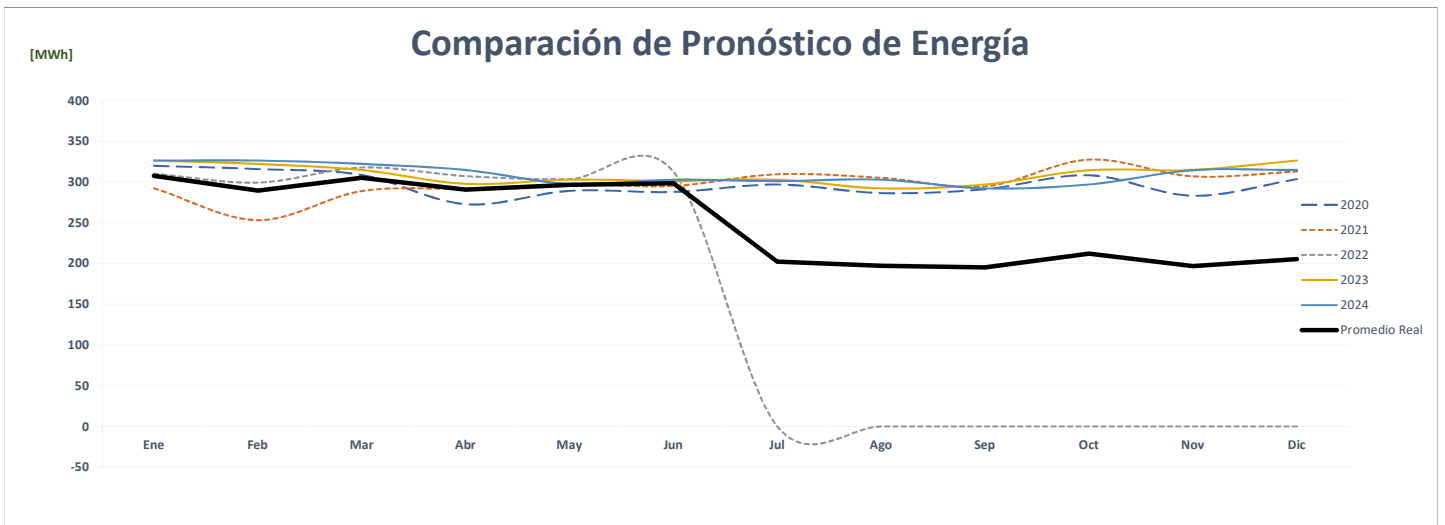
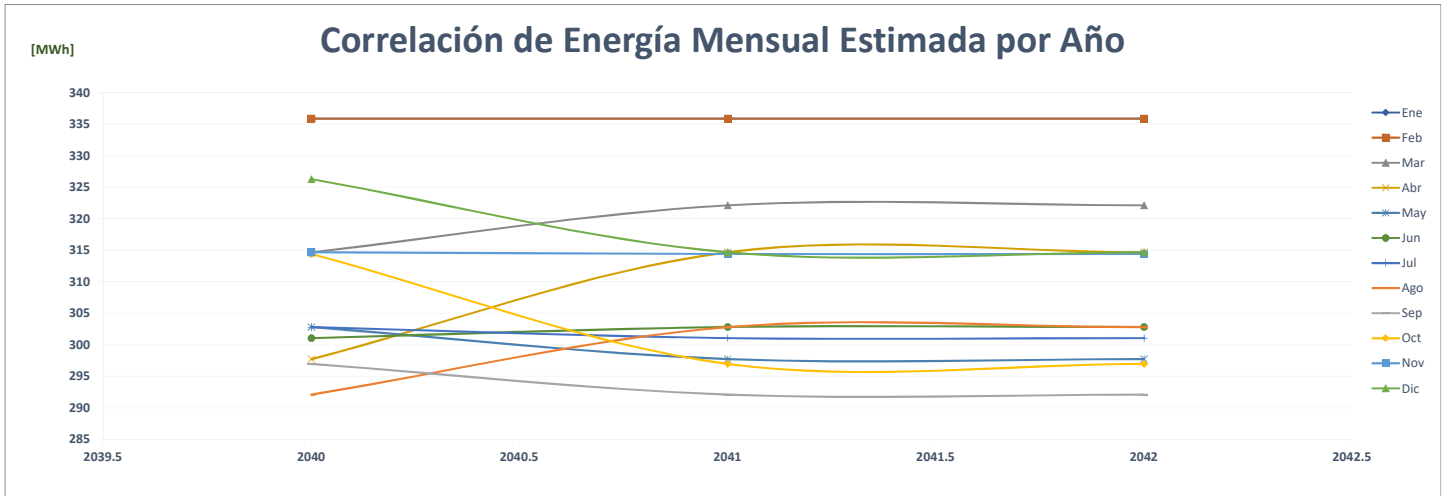

### Comparación de Xtra El Lago

ENERGÍA (MWh)														%	
Año	Ene	Feb	Mar	Abr	May	Jun	Jul	Ago	Sep	Oct	Nov	Dic	PROMEDIO		
AÑO 2	2020	163	146	156	136	133	127	130	126	129	145	143	165	<b>142</b>	-
AÑO 1	2021	142	136	152	152	163	158	162	160	160	152	152	174	<b>155</b>	<b>9.6%</b>
AÑO 0	2022	164	142	160	153	161	150	-	-	-	-	-	-	<b>77</b>	<b>-50.1%</b>
AÑO 1	2023	166	149	159	155	166	161	161	159	155	166	161	166	<b>160</b>	<b>107.1%</b>
AÑO 2	2024	166	166	149	159	155	166	161	161	159	155	166	161	<b>160</b>	<b>0.0%</b>
AÑO 3	2025	166	166	149	159	155	166	161	161	159	155	166	161	<b>160</b>	<b>0.0%</b>
AÑO 4	2026	166	168	151	161	157	168	162	162	161	157	168	162	<b>162</b>	<b>0.9%</b>

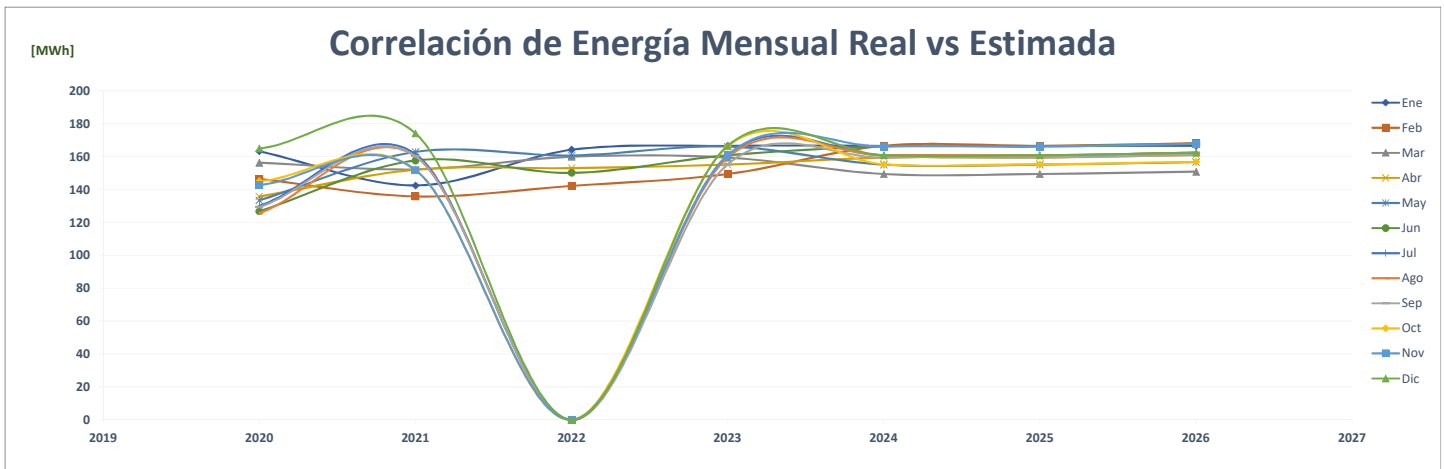
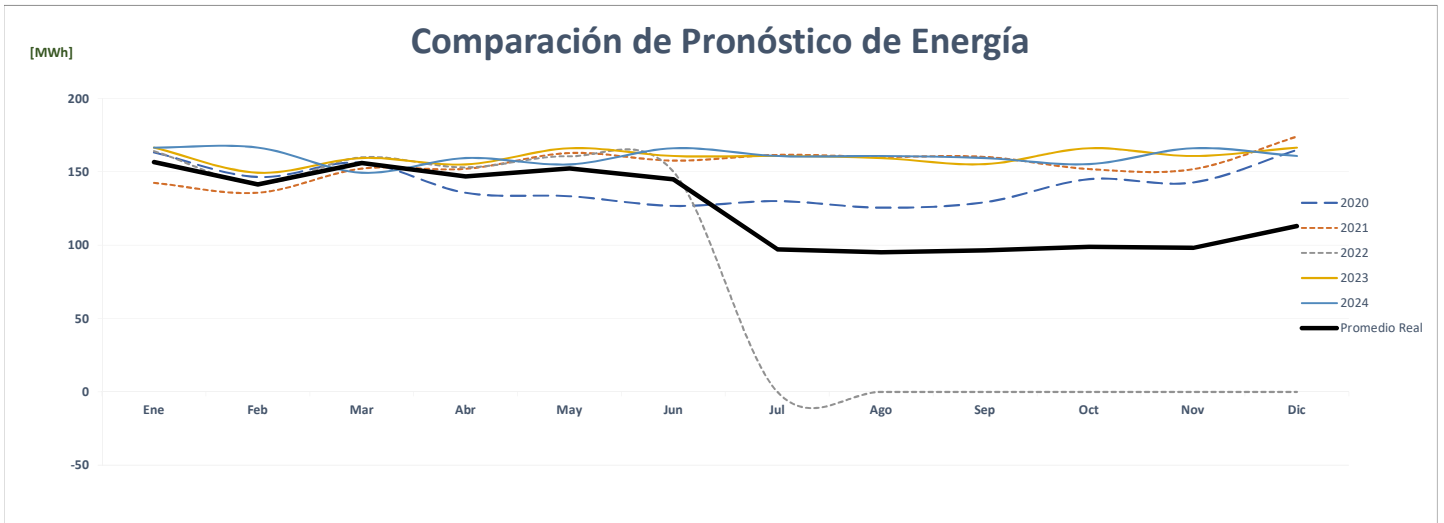
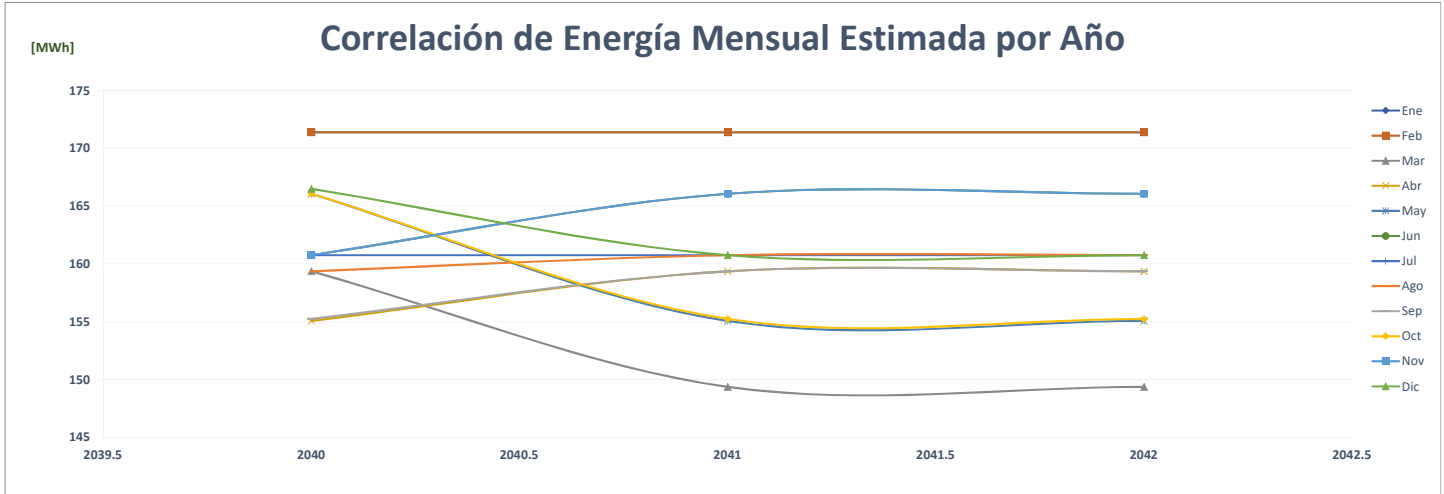

### Comparación de Xtra Las Tablas

		ENERGÍA (MWh)														%
	Año	Ene	Feb	Mar	Abr	May	Jun	Jul	Ago	Sep	Oct	Nov	Dic	PROMEDIO		
AÑO 2	2020	-	-	-	-	96	87	92	92	93	97	91	95	<b>62</b>	-	
AÑO 1	2021	93	92	106	104	104	94	95	92	98	101	96	107	<b>98</b>	<b>58.6%</b>	
AÑO 0	2022	108	97	106	69	68	59	-	-	-	-	-	-	<b>42</b>	<b>-57.2%</b>	
AÑO 1	2023	97	98	98	89	98	89	94	94	95	99	93	97	<b>95</b>	<b>125.9%</b>	
AÑO 2	2024	97	97	98	98	89	98	89	94	94	95	99	93	<b>95</b>	<b>0.0%</b>	
AÑO 3	2025	97	97	98	98	89	98	89	94	94	95	99	93	<b>95</b>	<b>0.0%</b>	
AÑO 4	2026	97	98	99	99	90	99	90	95	95	96	100	93	<b>96</b>	<b>0.9%</b>	

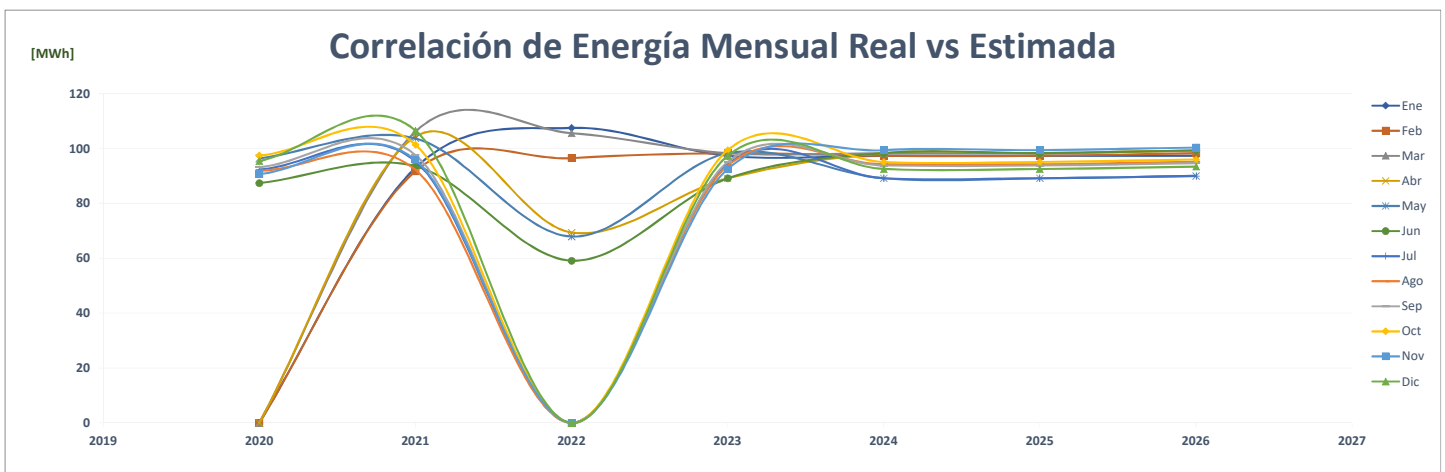
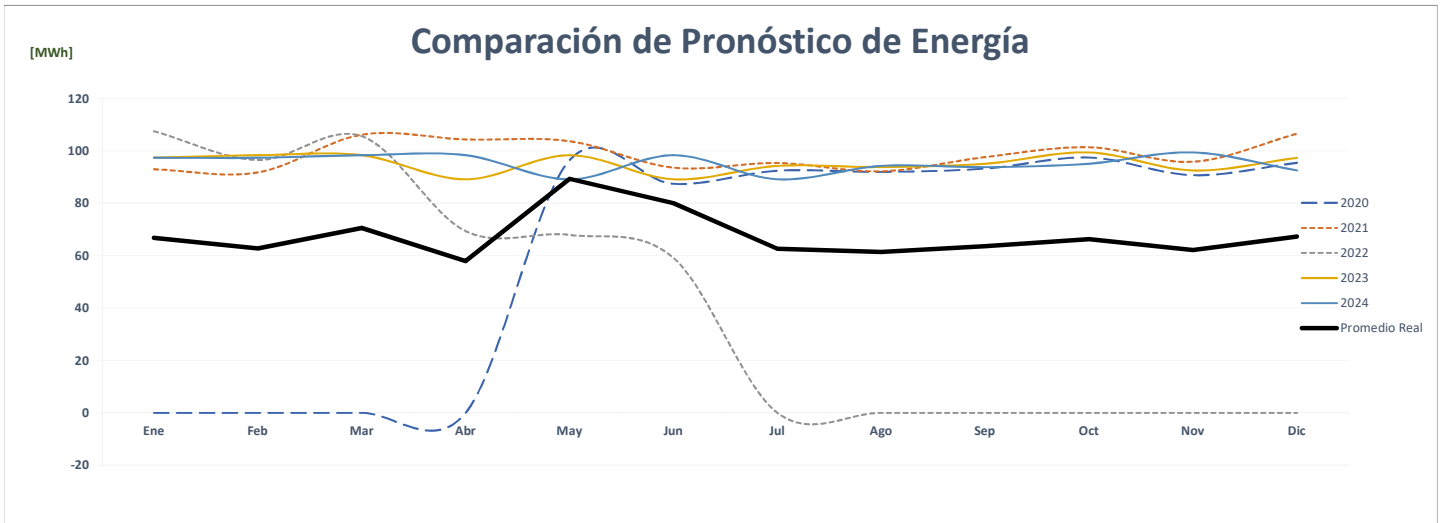
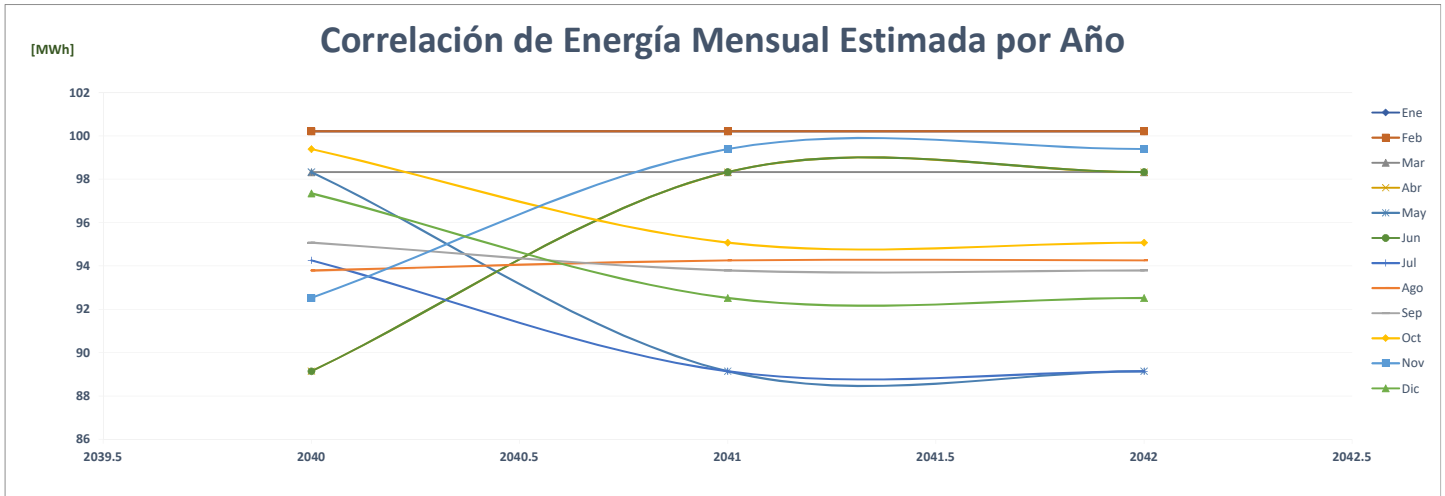

### Comparación de Maxi Feria La Siesta

		ENERGÍA (MWh)													%
	Año	Ene	Feb	Mar	Abr	May	Jun	Jul	Ago	Sep	Oct	Nov	Dic	PROMEDIO	
AÑO 2	2020													-	-
AÑO 1	2021													-	0.0%
AÑO 0	2022													-	0.0%
AÑO 1	2023	82	73	78	72	75	77	71	75	73	78	74	75	<b>75</b>	<b>0.0%</b>
AÑO 2	2024	75	82	73	78	72	75	77	71	75	73	78	74	<b>75</b>	<b>0.0%</b>
AÑO 3	2025	75	82	73	78	72	75	77	71	75	73	78	74	<b>75</b>	<b>0.0%</b>
AÑO 4	2026	75	82	74	78	73	76	77	72	76	74	78	75	<b>76</b>	<b>0.9%</b>

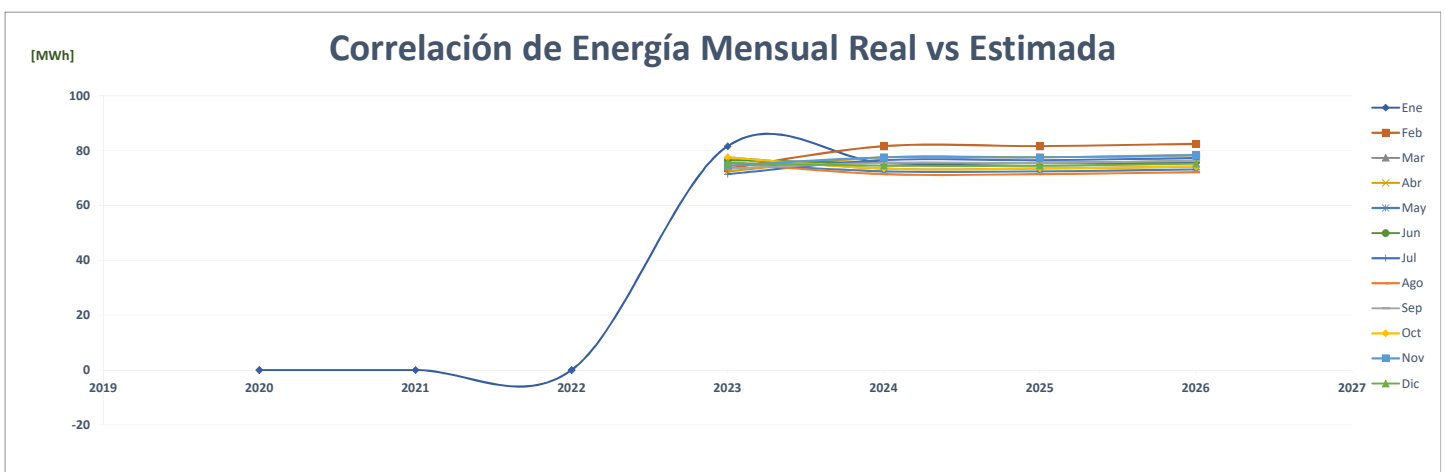
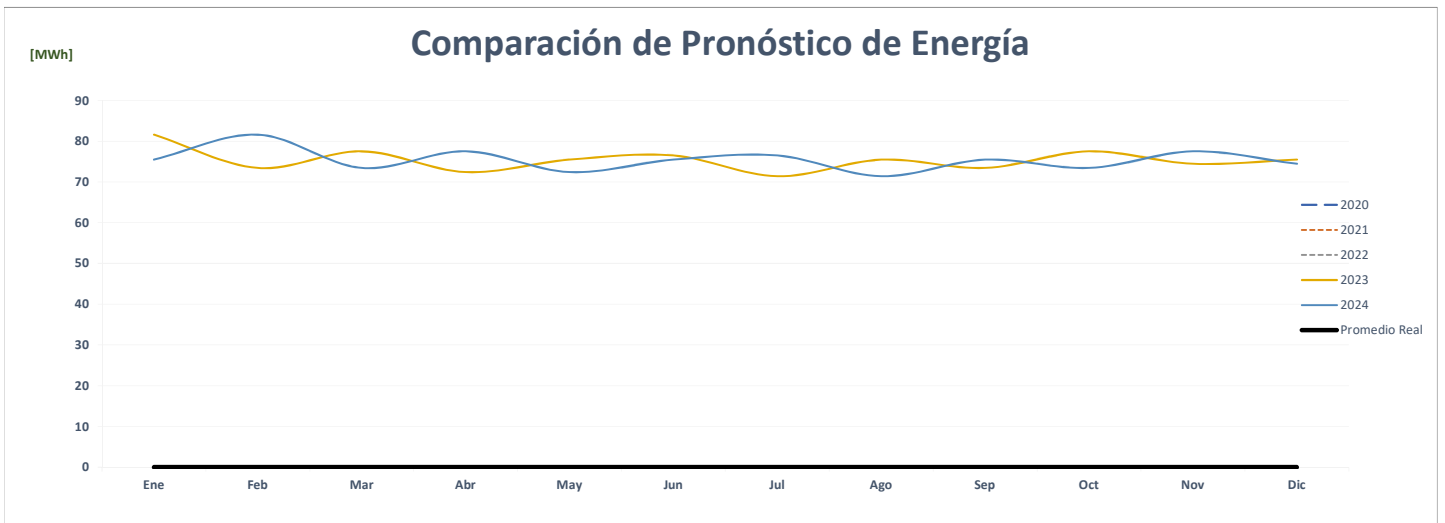
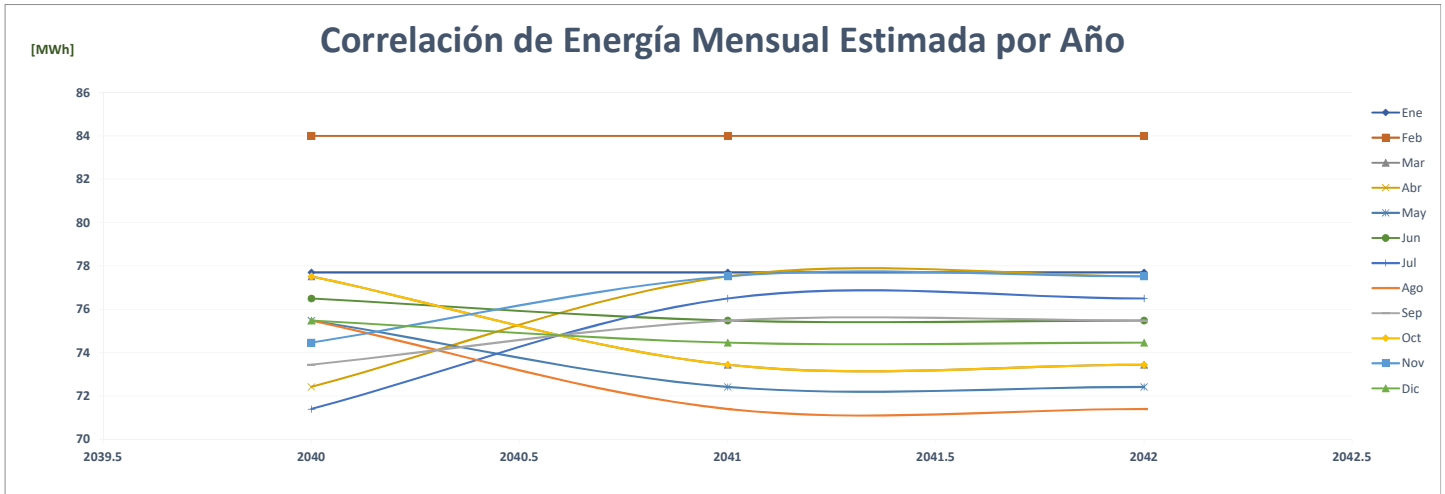



### Comparación de Xtra Monterrico

ENERGÍA (MWh)														PROMEDIO	%
Año	Ene	Feb	Mar	Abr	May	Jun	Jul	Ago	Sep	Oct	Nov	Dic			
AÑO 2	2020	354	330	359	288	283	271	286	285	281	323	305	326	<b>308</b>	-
AÑO 1	2021	288	259	302	299	299	288	289	306	288	299	292	332	<b>295</b>	-4.1%
AÑO 0	2022	304	271	301	283	292	278	-	-	-	-	-	-	<b>144</b>	-51.2%
AÑO 1	2023	361	336	366	305	305	311	311	330	333	366	336	361	<b>335</b>	132.7%
AÑO 2	2024	361	361	336	366	305	305	311	311	330	333	366	336	<b>335</b>	0.0%
AÑO 3	2025	361	361	336	366	305	305	311	311	330	333	366	336	<b>335</b>	0.0%
AÑO 4	2026	361	365	340	370	308	308	315	315	333	336	370	340	<b>338</b>	0.9%

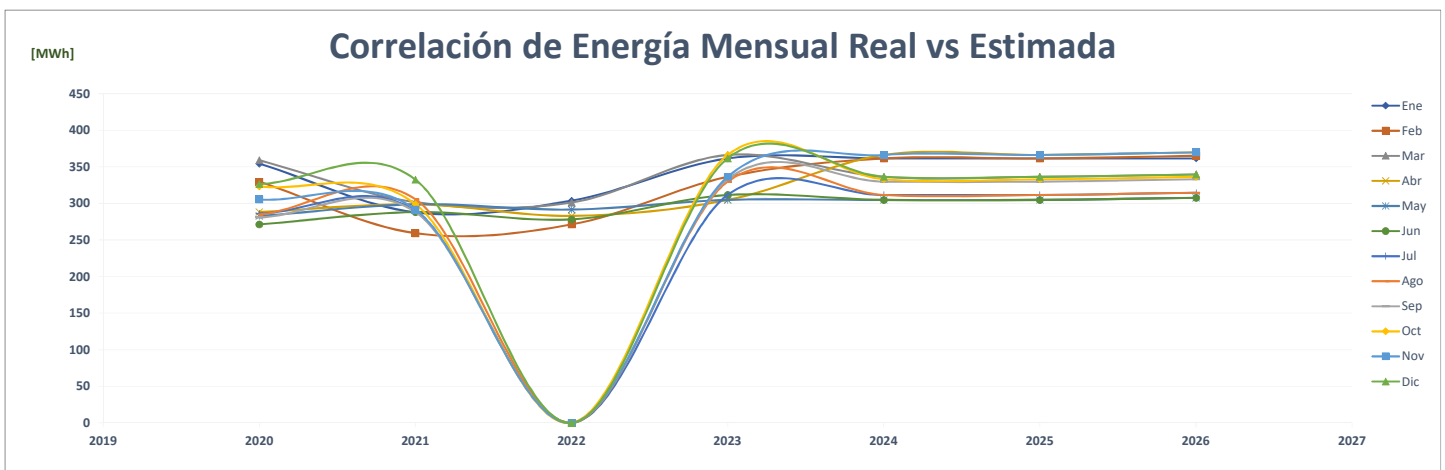
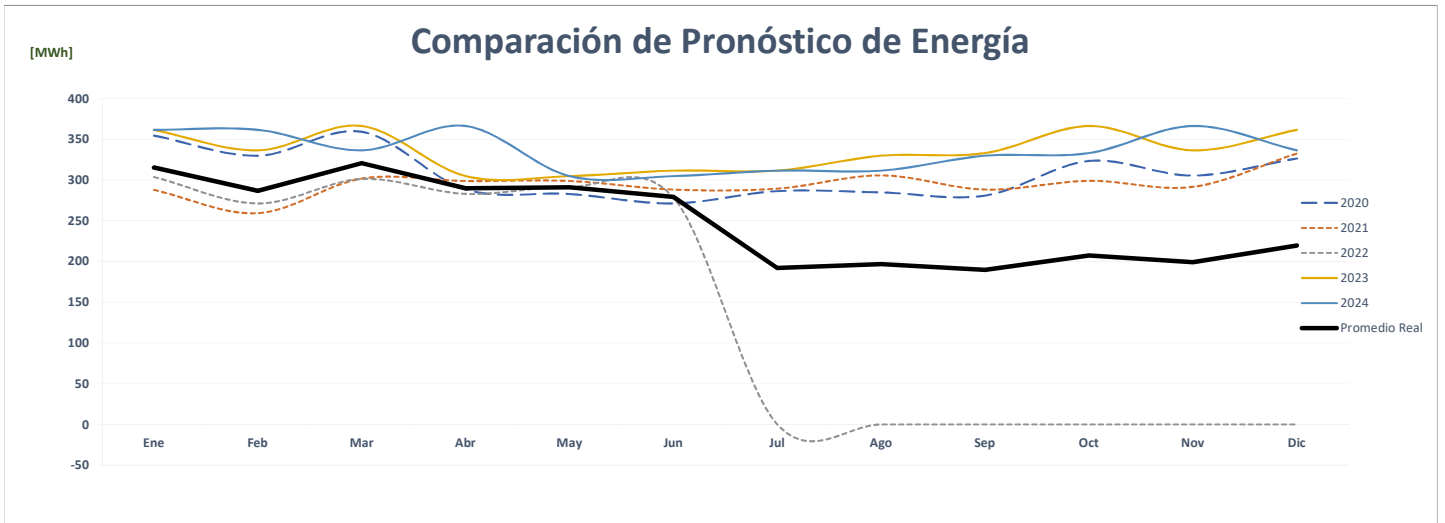
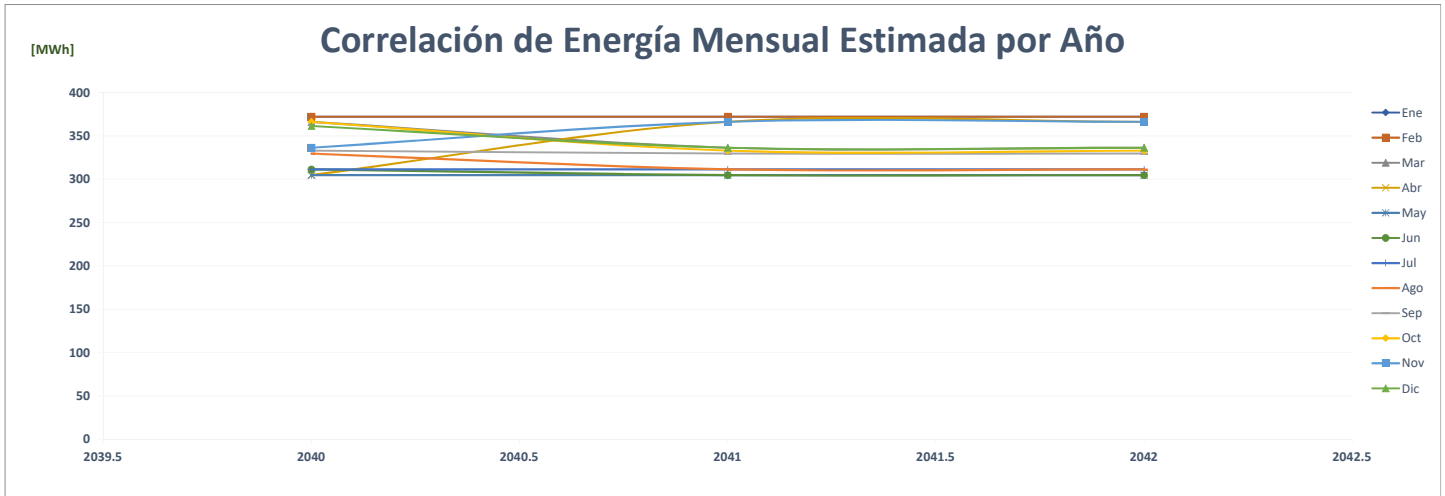



### Comparación de Xtra Ojo De Agua

		ENERGÍA (MWh)												%	
	Año	Ene	Feb	Mar	Abr	May	Jun	Jul	Ago	Sep	Oct	Nov	Dic	PROMEDIO	
AÑO 2	2020	395	363	365	326	328	305	297	324	361	334	303	322	335	-
AÑO 1	2021	312	286	340	381	382	363	331	325	343	354	313	337	339	1.1%
AÑO 0	2022	298	278	307	318	332	289	-	-	-	-	-	-	152	-55.2%
AÑO 1	2023	403	370	373	389	390	371	371	371	368	389	371	403	380	150.7%
AÑO 2	2024	403	403	370	373	389	390	371	371	371	368	389	371	380	0.0%
AÑO 3	2025	403	403	370	373	389	390	371	371	371	368	389	371	380	0.0%
AÑO 4	2026	403	407	373	376	392	393	374	374	374	372	392	374	384	0.9%

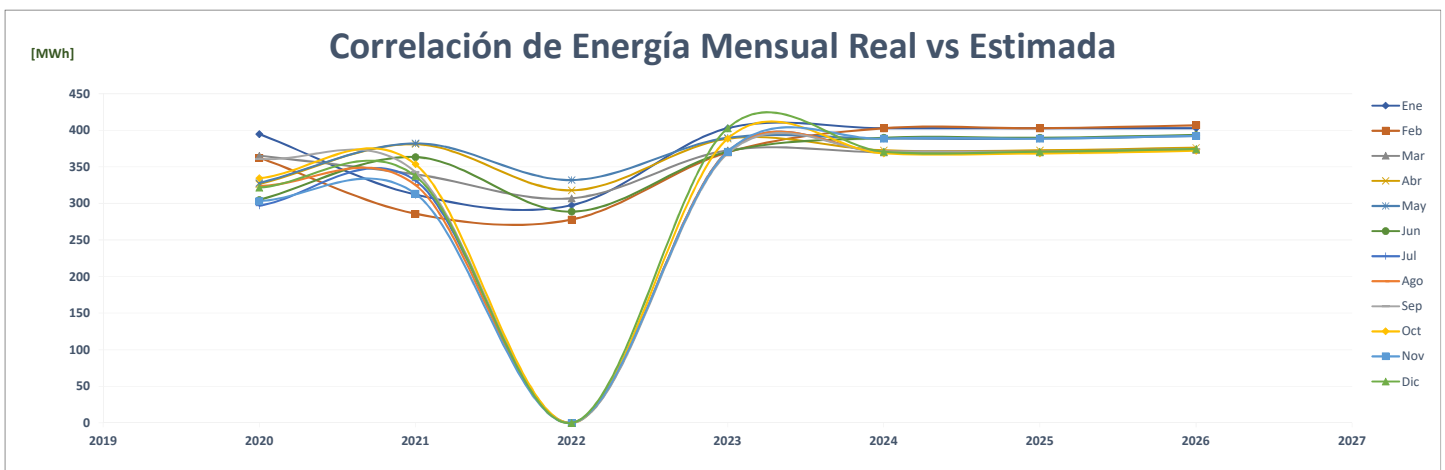
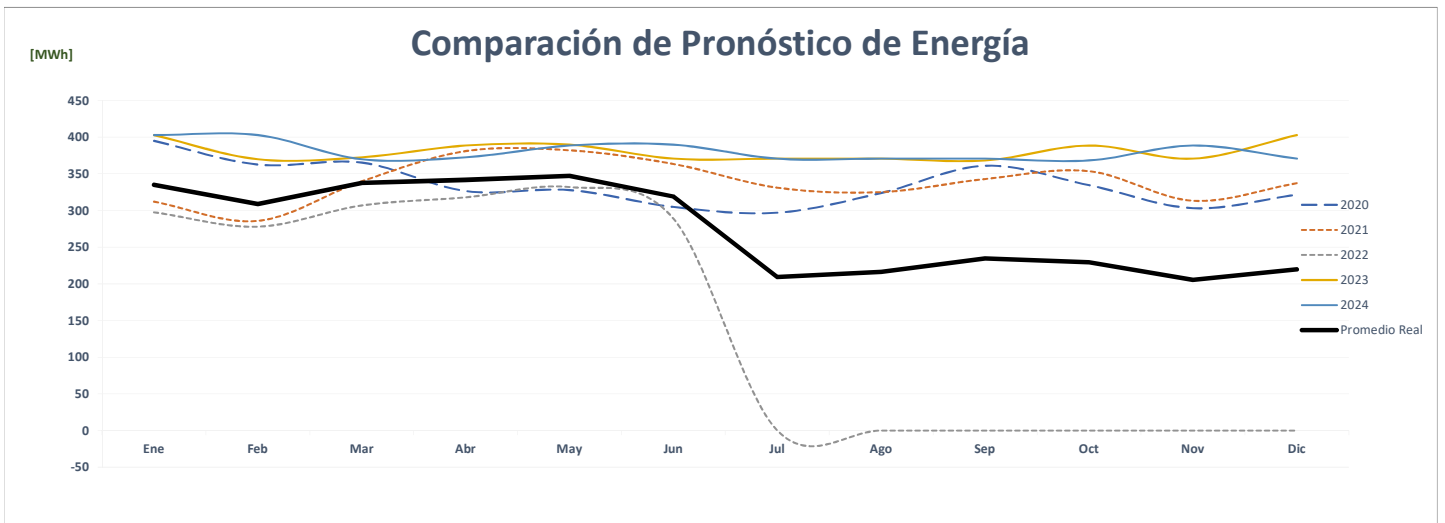
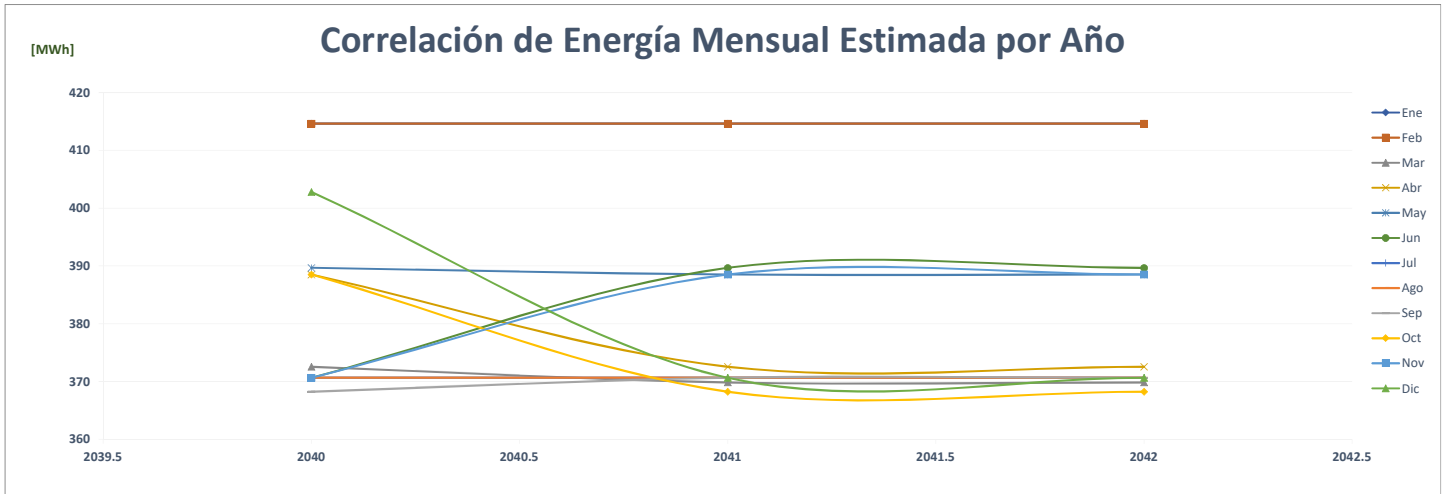

### Comparación de Xtra Oficinas Centrales

		ENERGÍA (MWh)													%
	Año	Ene	Feb	Mar	Abr	May	Jun	Jul	Ago	Sep	Oct	Nov	Dic	PROMEDIO	
AÑO 2	2020	95	87	94	83	86	84	84	77	86	91	79	86	<b>86</b>	-
AÑO 1	2021	83	75	88	80	84	82	81	79	80	82	74	82	<b>81</b>	-5.7%
AÑO 0	2022	77	75	83	82	82	82	-	-	-	-	-	-	<b>40</b>	-50.5%
AÑO 1	2023	96	88	96	84	87	85	85	92	88	96	92	96	<b>91</b>	126.8%
AÑO 2	2024	96	96	88	96	84	87	85	85	92	88	96	92	<b>91</b>	0.0%
AÑO 3	2025	96	96	88	96	84	87	85	85	92	88	96	92	<b>91</b>	0.0%
AÑO 4	2026	96	97	89	97	85	88	86	86	93	89	97	93	<b>92</b>	0.9%

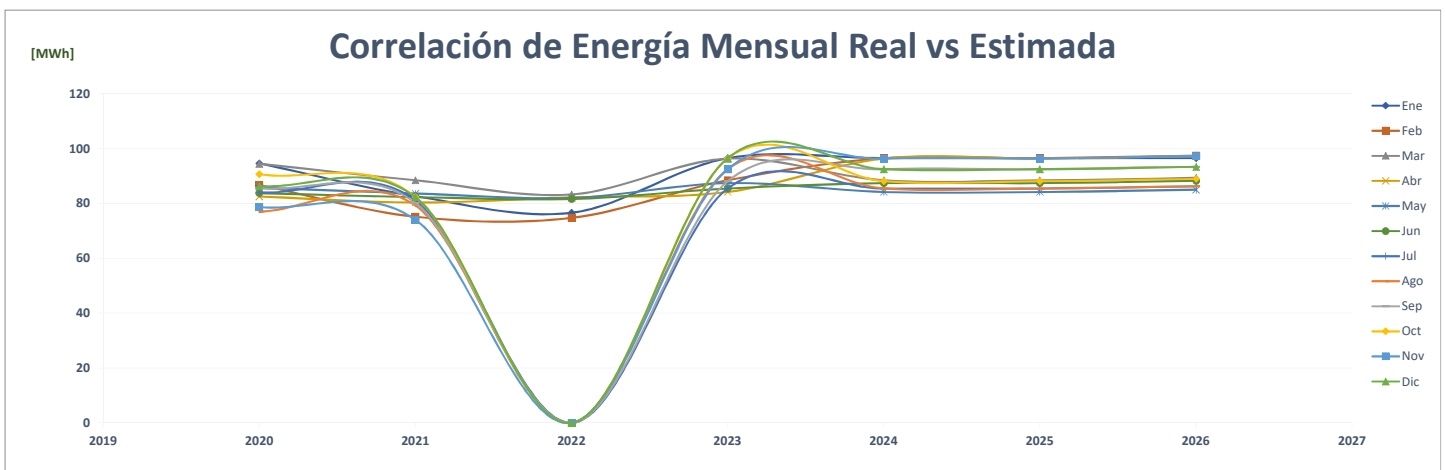
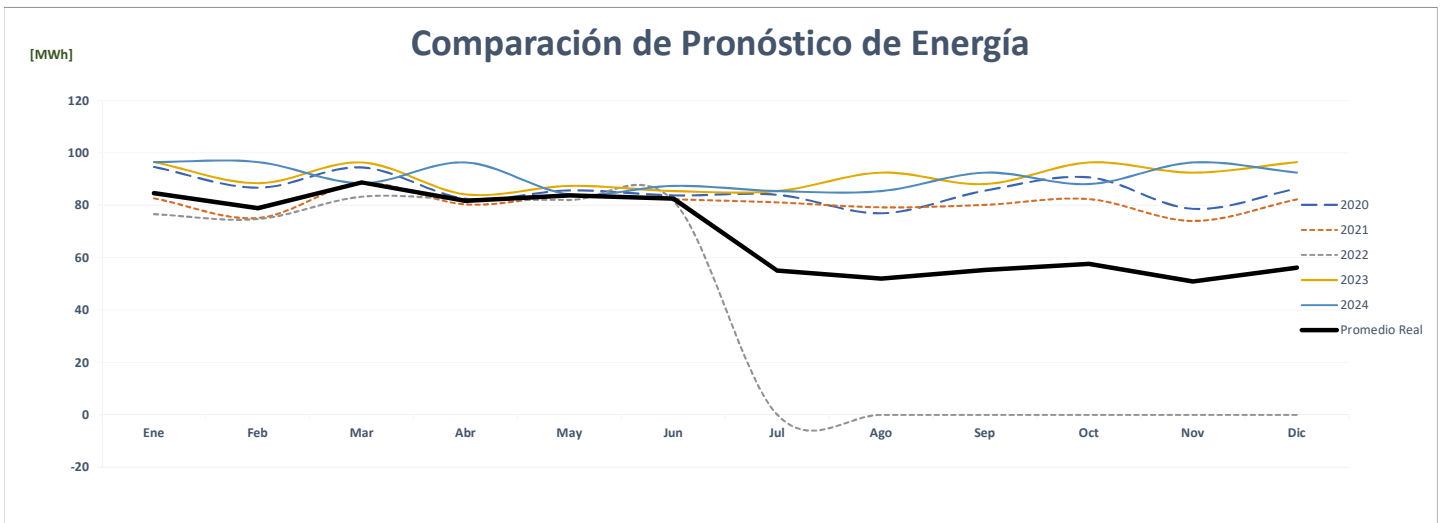
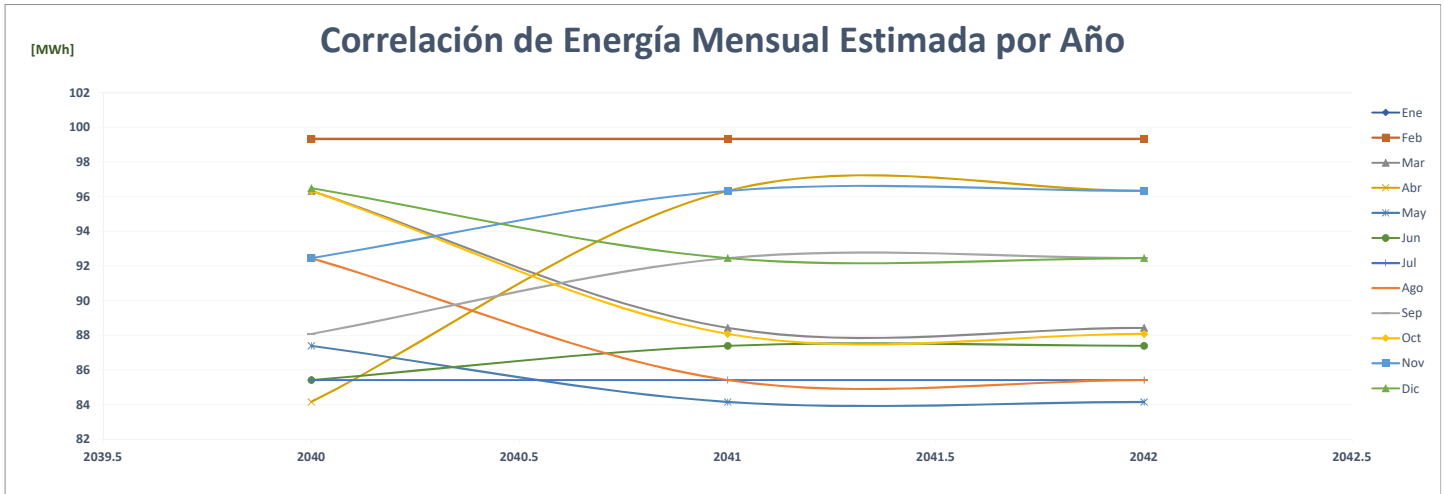

## Comparación de Xtra Pacora

		ENERGÍA (MWh)												PROMEDIO	%
	Año	Ene	Feb	Mar	Abr	May	Jun	Jul	Ago	Sep	Oct	Nov	Dic		
AÑO 2	2020	143	136	147	132	132	125	128	128	130	140	140	149	<b>136</b>	-
AÑO 1	2021	137	126	146	146	145	140	146	144	143	152	144	155	<b>144</b>	5.8%
AÑO 0	2022	150	136	153	148	149	139	-	-	-	-	-	-	<b>73</b>	-49.3%
AÑO 1	2023	146	139	150	148	148	143	143	149	146	150	147	152	<b>147</b>	101.2%
AÑO 2	2024	152	146	139	150	148	148	143	143	149	146	150	147	<b>147</b>	0.0%
AÑO 3	2025	152	146	139	150	148	148	143	143	149	146	150	147	<b>147</b>	0.0%
AÑO 4	2026	152	147	140	151	150	150	144	144	151	147	151	148	<b>148</b>	0.9%

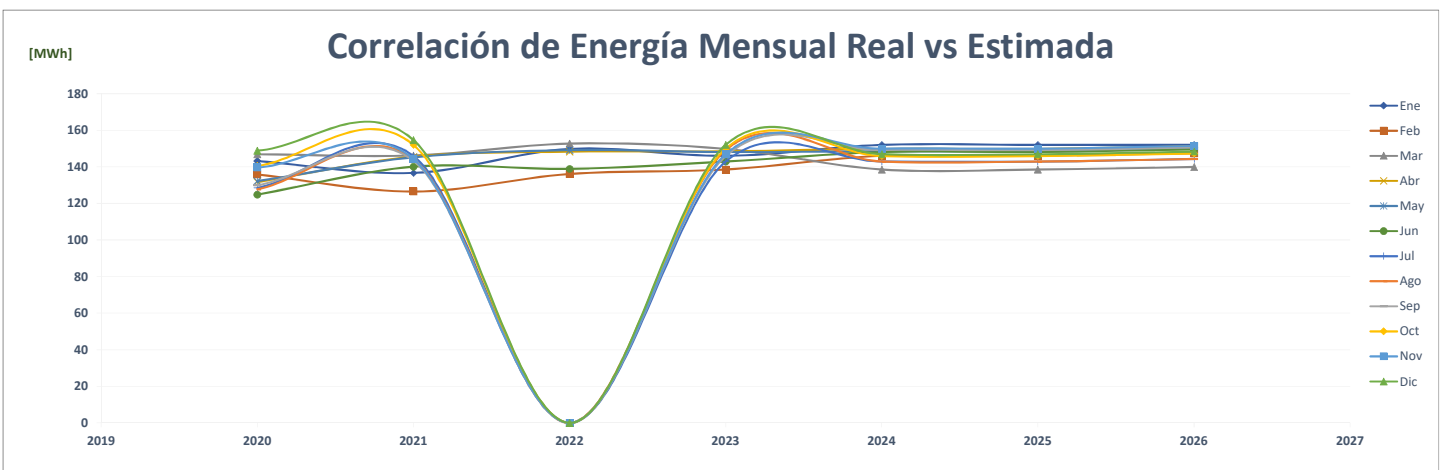
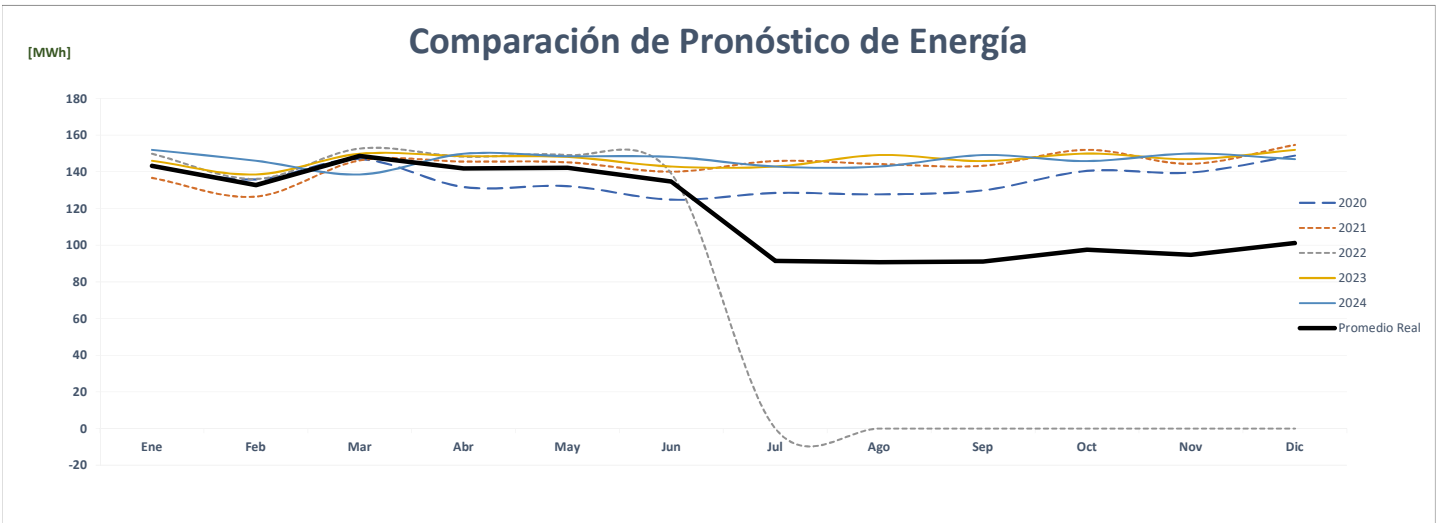
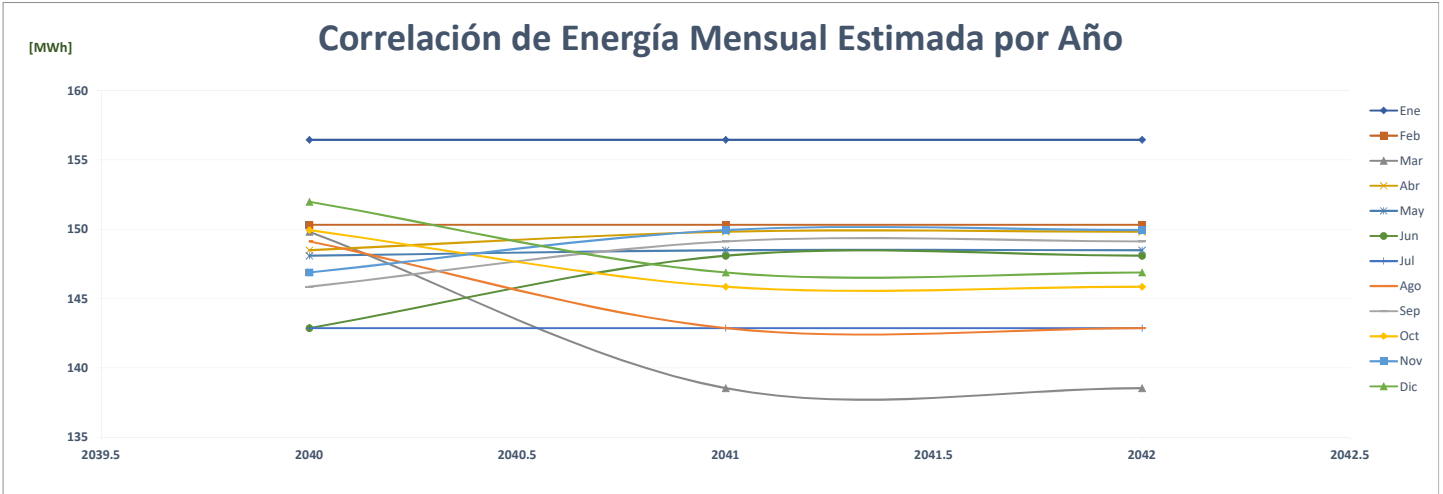

## Comparación de Xtra Penonomé

		ENERGÍA (MWh)													
	Año	Ene	Feb	Mar	Abr	May	Jun	Jul	Ago	Sep	Oct	Nov	Dic	PROMEDIO	%
AÑO 2	2020	159	154	154	121	126	127	136	140	135	146	137	145	<b>140</b>	-
AÑO 1	2021	132	128	154	148	152	147	141	140	140	146	140	162	<b>144</b>	<b>3.0%</b>
AÑO 0	2022	150	132	149	142	138	130	-	-	-	-	-	-	<b>70</b>	<b>-51.4%</b>
AÑO 1	2023	162	157	157	124	128	130	138	142	138	149	140	148	<b>143</b>	<b>103.6%</b>
AÑO 2	2024	148	162	157	157	124	128	130	138	142	138	149	140	<b>143</b>	<b>0.0%</b>
AÑO 3	2025	148	162	157	157	124	128	130	138	142	138	149	140	<b>143</b>	<b>0.0%</b>
AÑO 4	2026	148	164	159	159	125	129	131	140	144	139	150	141	<b>144</b>	<b>0.9%</b>

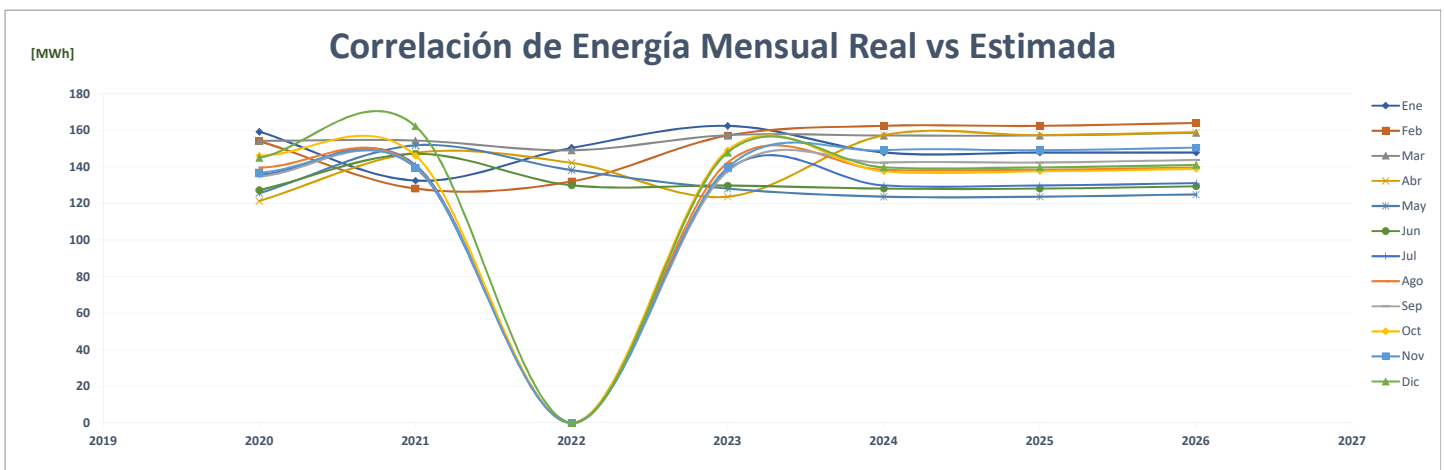
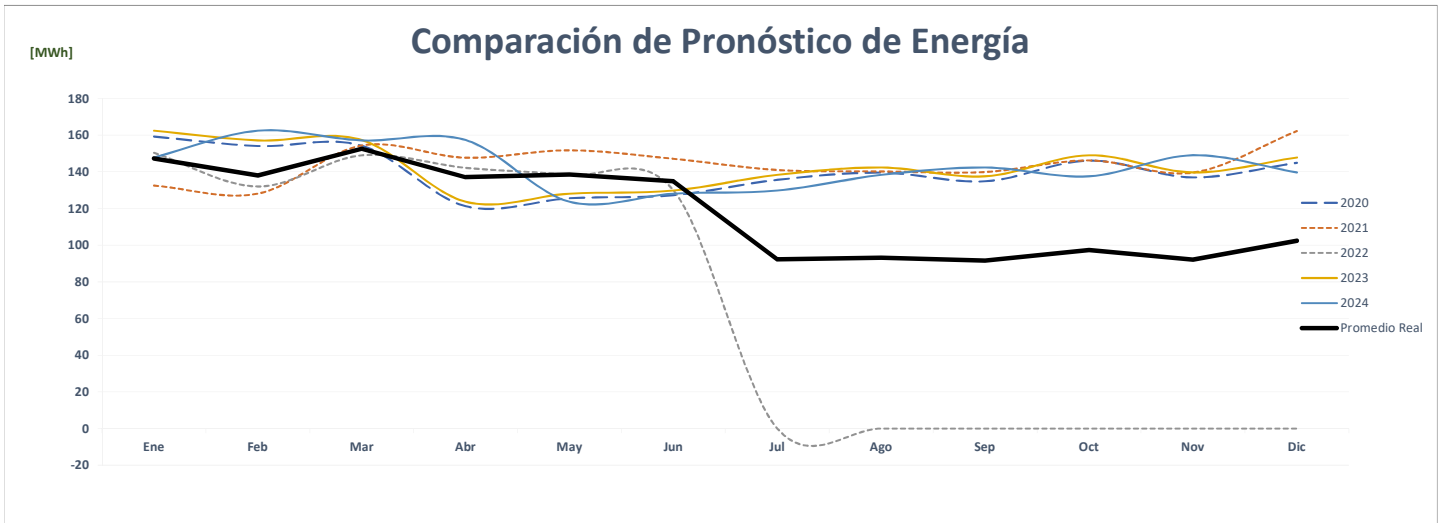
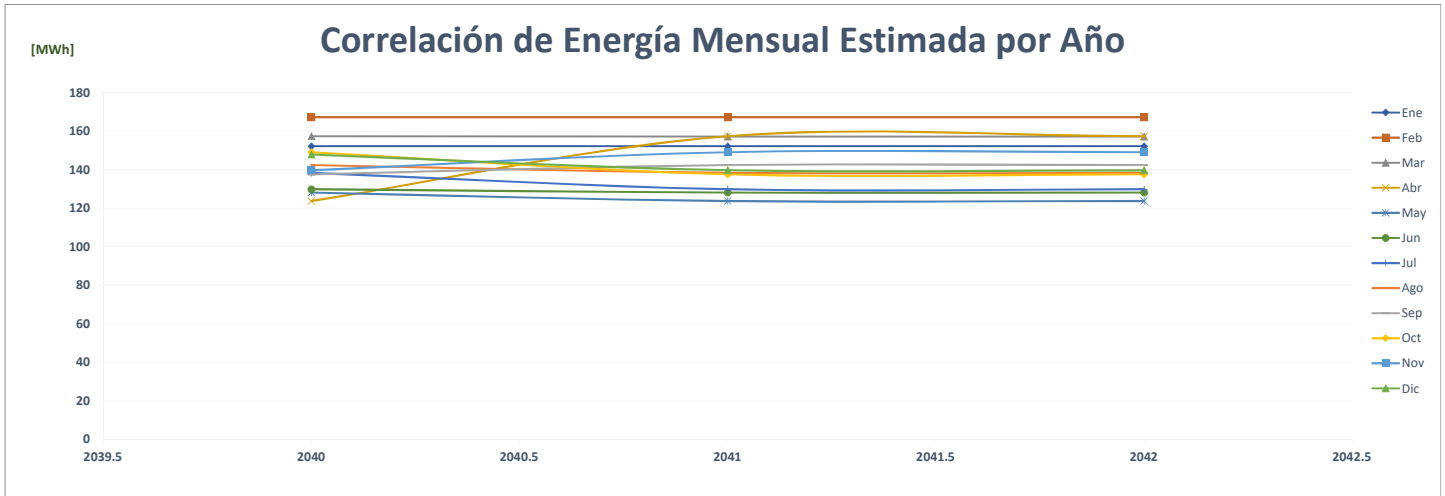

### Comparación de Xtra Parque Sur

		ENERGÍA (MWh)													%	
	Año	Ene	Feb	Mar	Abr	May	Jun	Jul	Ago	Sep	Oct	Nov	Dic	PROMEDIO		
AÑO 2	2020	-	-	-	-	-	-	-	-	-	-	-	-	-	-	-
AÑO 1	2021	-	-	-	-	-	-	-	-	-	-	-	22	2	0.0%	
AÑO 0	2022	28	29	30	29	32	31	-	-	-	-	-	-	15	723.4%	
AÑO 1	2023	39	51	45	40	44	42	41	40	41	41	39	38	42	180.2%	
AÑO 2	2024	38	39	51	45	40	44	42	41	40	41	41	39	42	0.0%	
AÑO 3	2025	38	40	52	45	41	45	43	42	41	41	41	39	42	0.9%	
AÑO 4	2026	39	40	52	45	41	45	43	42	41	41	41	39	42	0.1%	

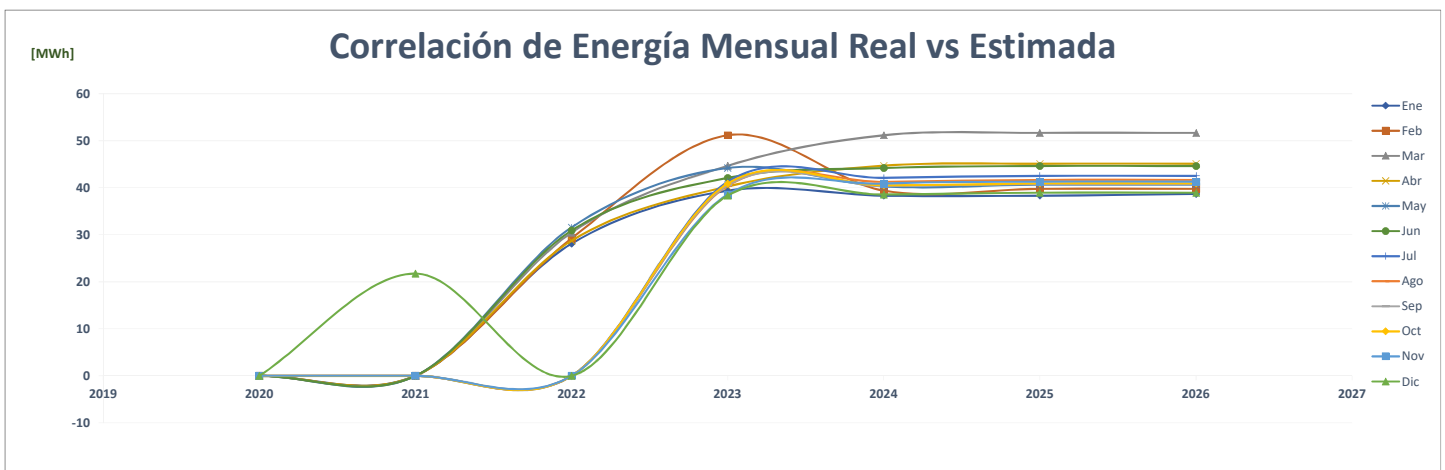
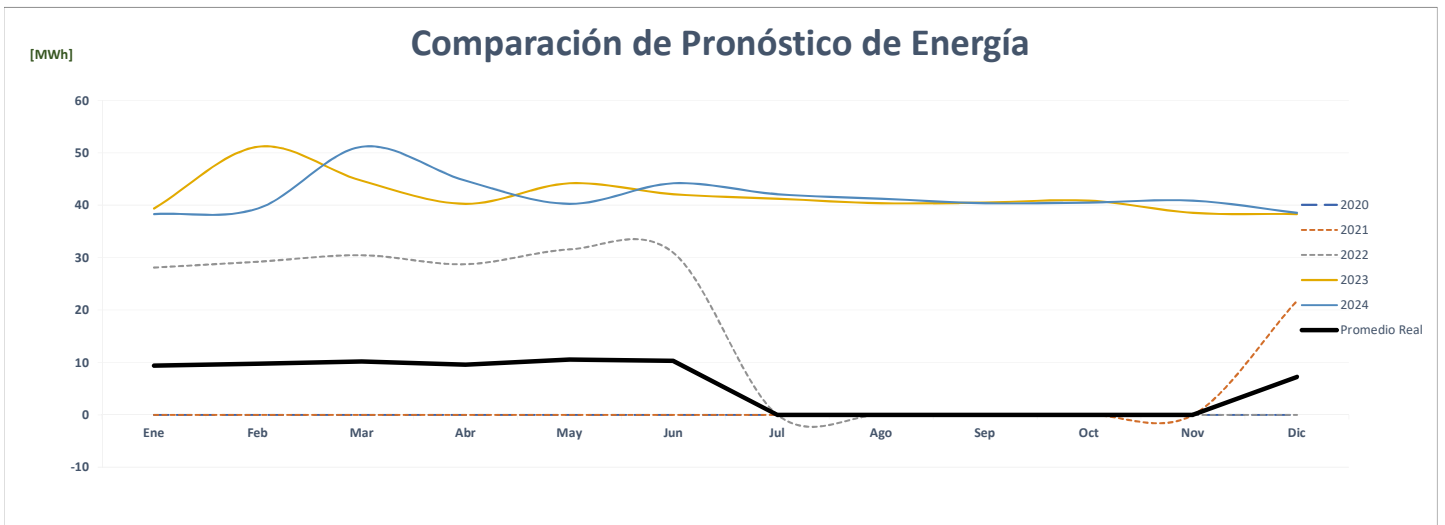
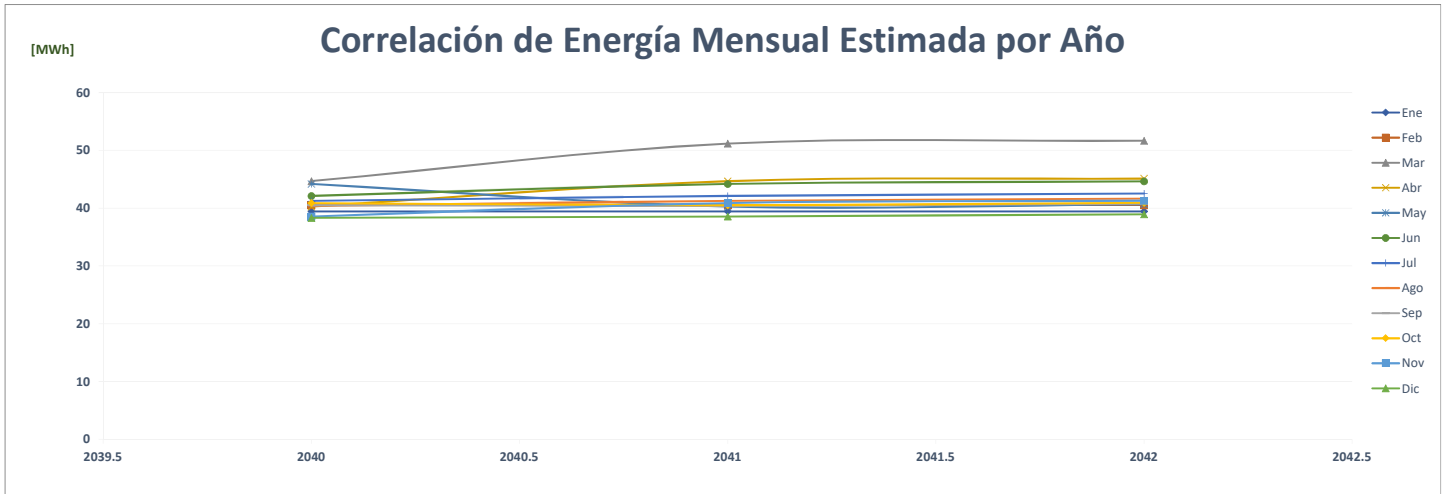

### Comparación de Xtra Los Pueblos

		ENERGÍA (MWh)														%
	Año	Ene	Feb	Mar	Abr	May	Jun	Jul	Ago	Sep	Oct	Nov	Dic	PROMEDIO		
AÑO 2	2020	269	246	256	231	249	238	247	236	240	257	243	259	248	-	
AÑO 1	2021	251	246	276	256	262	243	242	252	256	256	238	253	253	2.0%	
AÑO 0	2022	239	223	245	244	240	219	-	-	-	-	-	-	117	-53.5%	
AÑO 1	2023	274	251	282	262	268	252	252	268	262	274	261	282	266	126.0%	
AÑO 2	2024	282	274	251	282	262	268	252	252	268	262	274	261	266	0.0%	
AÑO 3	2025	282	274	251	282	262	268	252	252	268	262	274	261	266	0.0%	
AÑO 4	2026	282	277	253	285	264	270	254	254	270	264	277	264	268	0.9%	

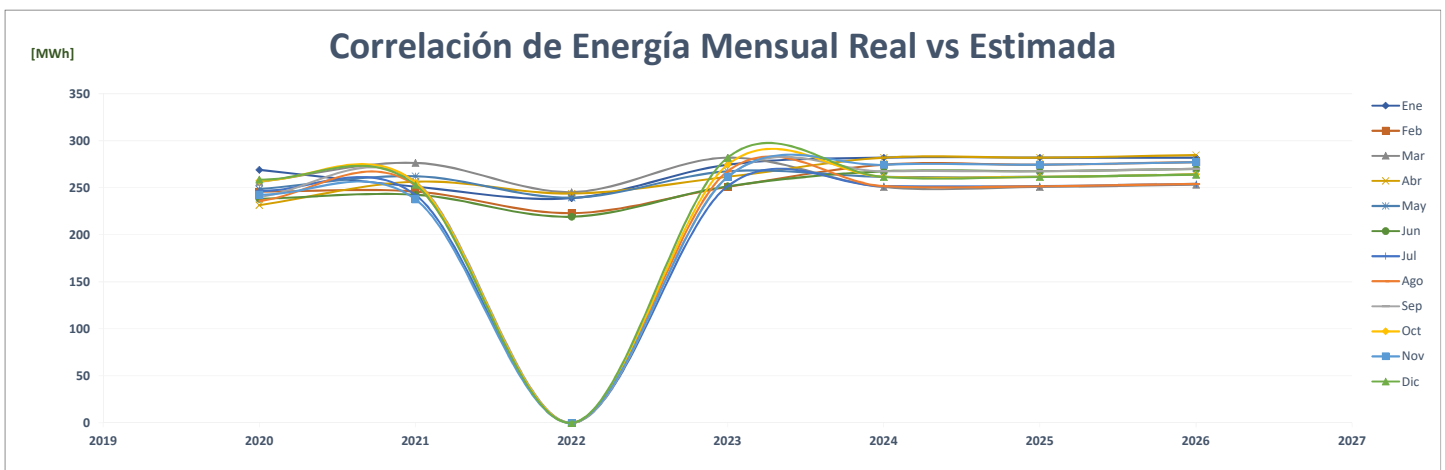
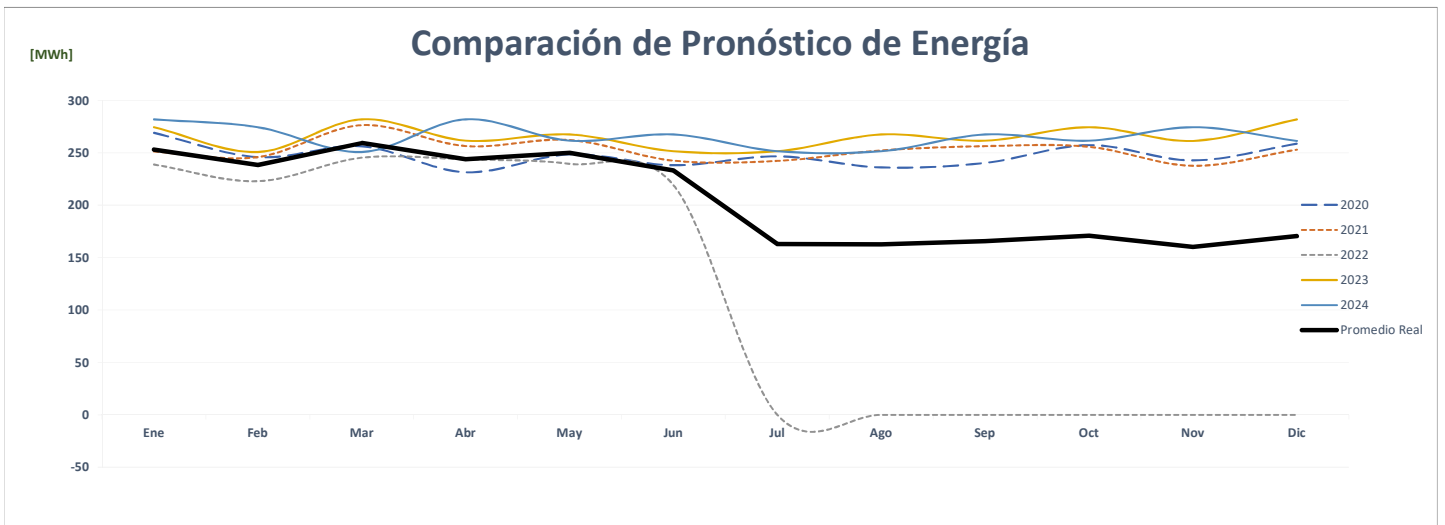
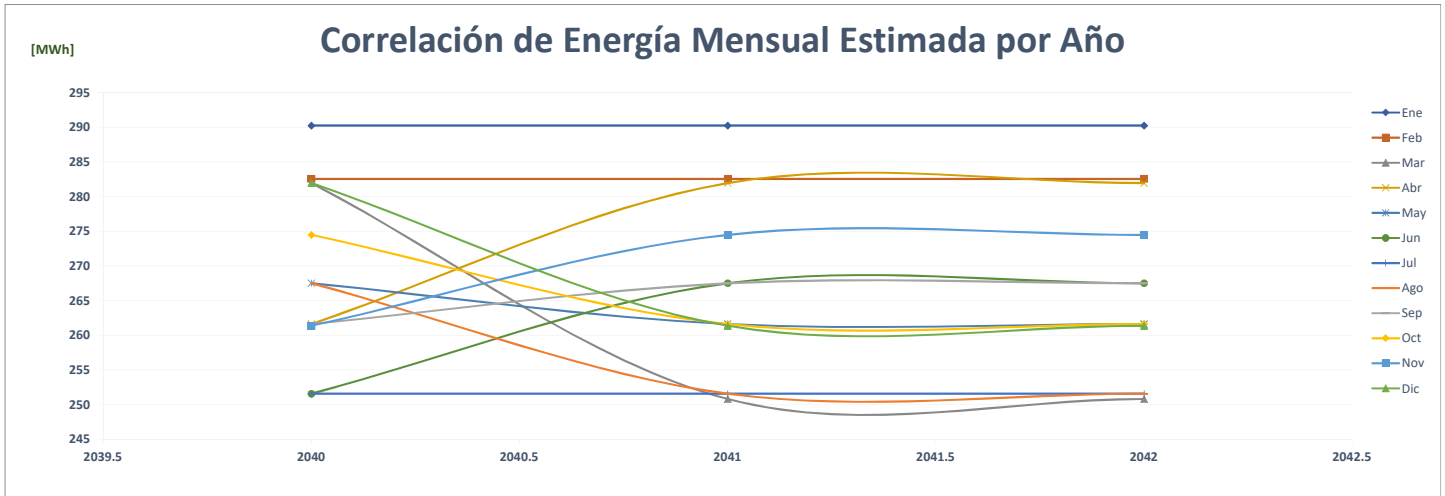

### Comparación de Xtra Sabanitas

		ENERGÍA (MWh)												%	
	Año	Ene	Feb	Mar	Abr	May	Jun	Jul	Ago	Sep	Oct	Nov	Dic	PROMEDIO	
AÑO 2	2020	119	114	117	101	109	101	105	98	98	115	111	113	109	-
AÑO 1	2021	105	102	118	111	118	112	114	116	114	123	113	121	114	4.9%
AÑO 0	2022	122	110	124	123	123	115	-	-	-	-	-	-	60	-47.6%
AÑO 1	2023	122	116	121	114	120	118	118	120	118	121	119	120	119	99.3%
AÑO 2	2024	120	122	116	121	114	120	118	118	120	118	121	119	119	0.0%
AÑO 3	2025	120	122	116	121	114	120	118	118	120	118	121	119	119	0.0%
AÑO 4	2026	120	123	117	122	115	121	119	119	122	119	123	121	120	0.9%

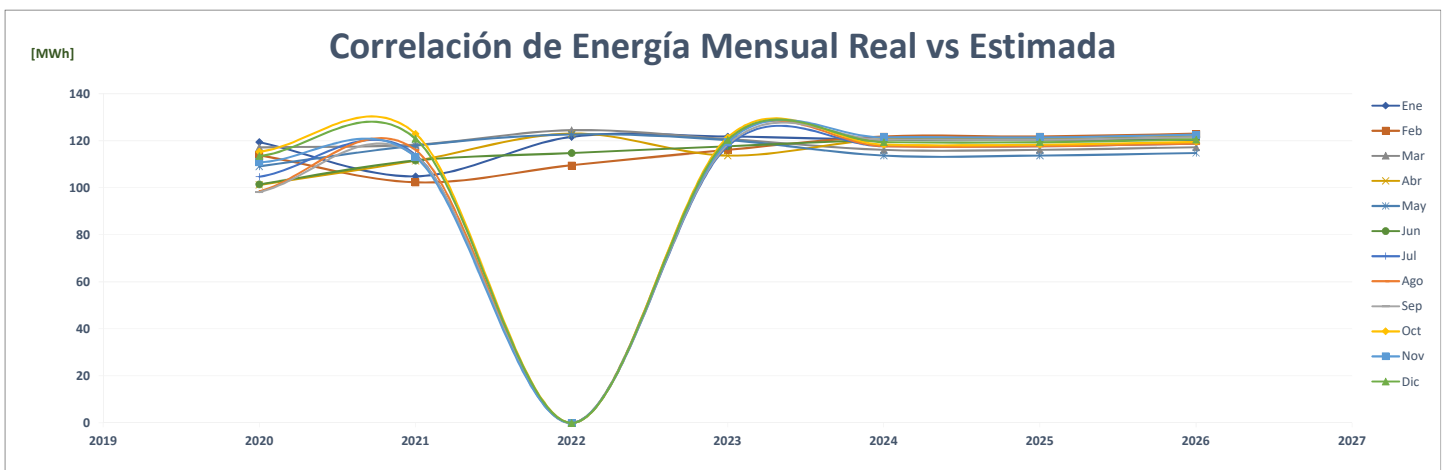
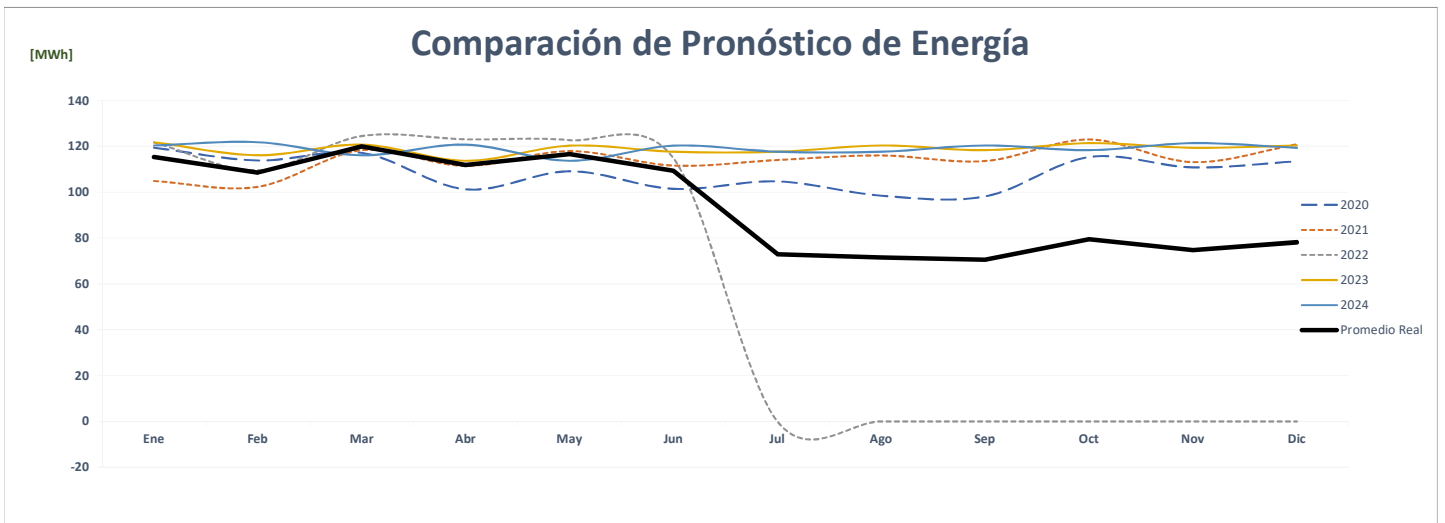
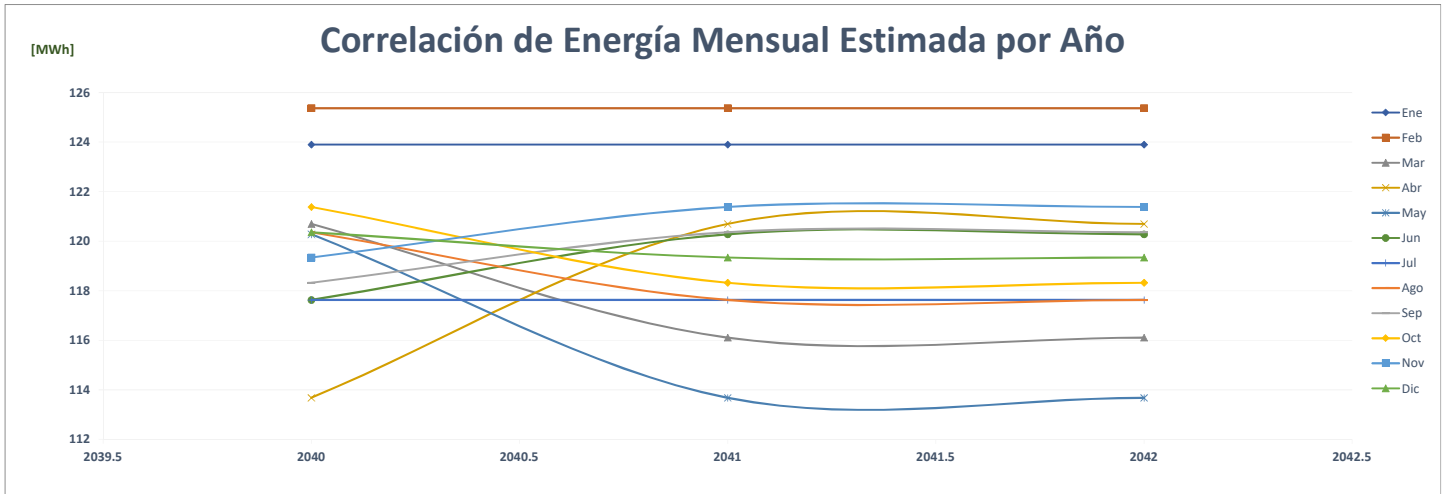

### Comparación de Xtra San Miguelito

ENERGÍA (MWh)														%	
Año	Ene	Feb	Mar	Abr	May	Jun	Jul	Ago	Sep	Oct	Nov	Dic	PROMEDIO		
AÑO 2	2020	244	232	233	200	203	189	186	184	196	216	202	225	<b>209</b>	-
AÑO 1	2021	198	189	230	230	233	223	218	216	206	230	213	238	<b>219</b>	<b>4.5%</b>
AÑO 0	2022	227	208	232	232	231	217	-	-	-	-	-	-	<b>112</b>	<b>-48.6%</b>
AÑO 1	2023	249	237	238	235	237	237	237	238	235	238	236	237	<b>238</b>	<b>111.5%</b>
AÑO 2	2024	237	249	237	238	235	237	237	237	238	235	238	236	<b>238</b>	<b>0.0%</b>
AÑO 3	2025	237	249	237	238	235	237	237	237	238	235	238	236	<b>238</b>	<b>0.0%</b>
AÑO 4	2026	237	252	239	240	237	240	239	239	240	237	240	238	<b>240</b>	<b>0.9%</b>

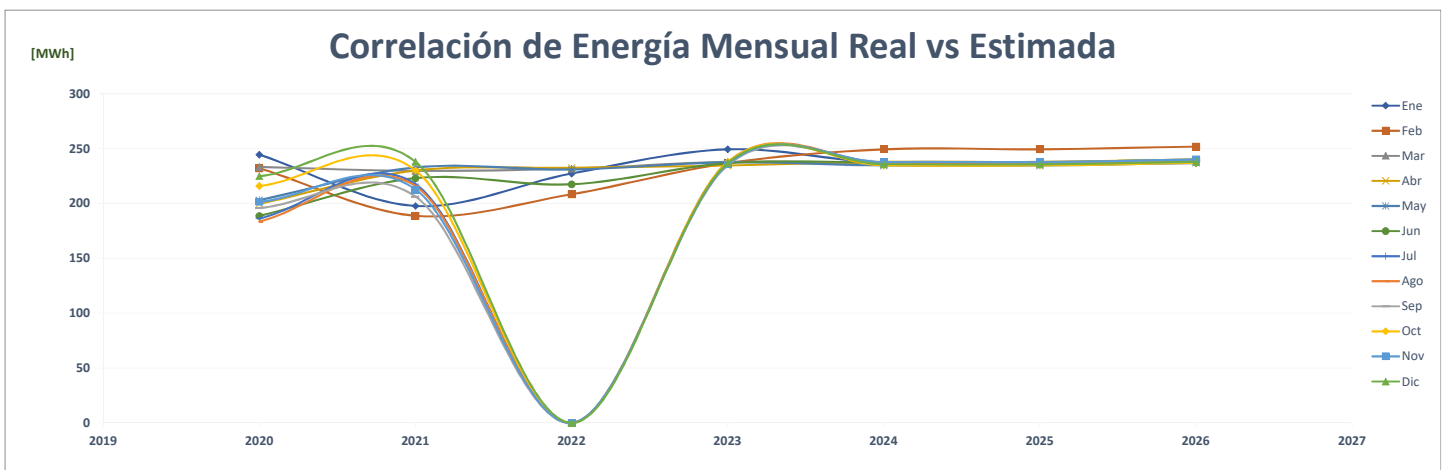
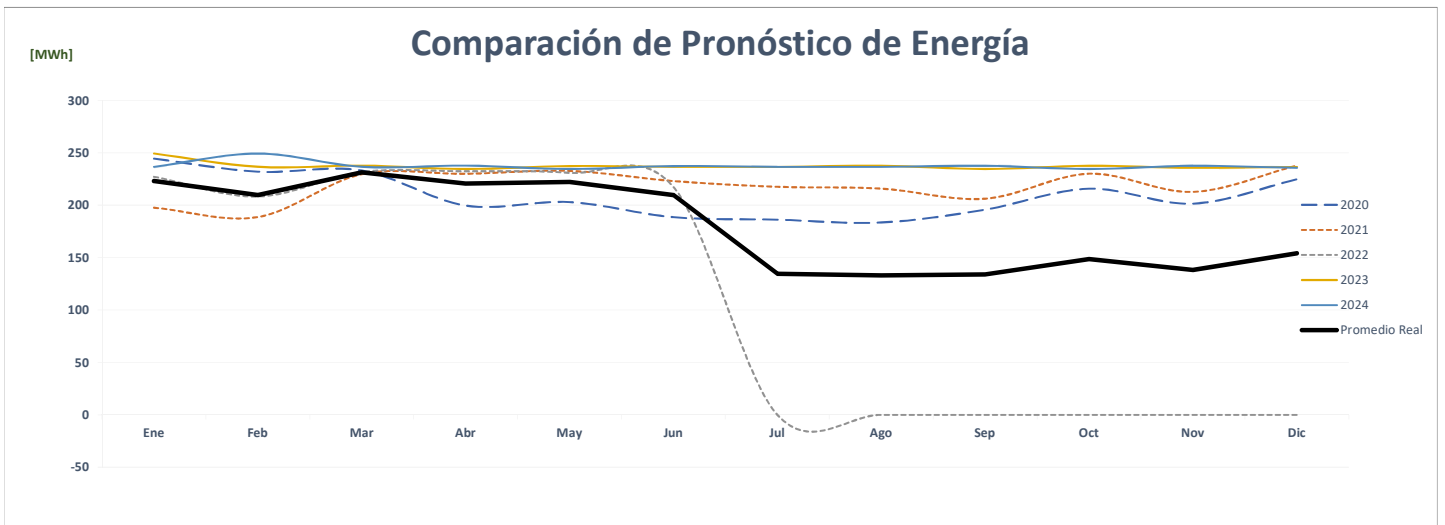
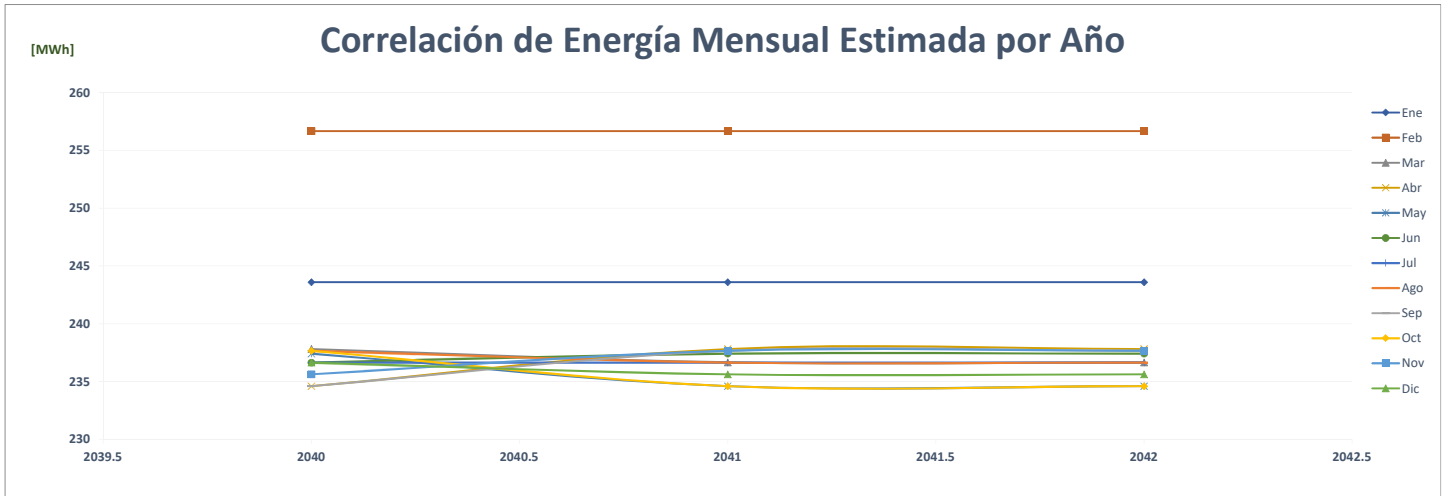



### Comparación de Xtra Santiago

		ENERGÍA (MWh)												PROMEDIO	%
	Año	Ene	Feb	Mar	Abr	May	Jun	Jul	Ago	Sep	Oct	Nov	Dic		
AÑO 2	2020	114	108	111	93	96	93	94	92	90	95	85	88	<b>97</b>	-
AÑO 1	2021	92	93	104	94	93	89	167	164	76	91	85	93	<b>103</b>	<b>7.1%</b>
AÑO 0	2022	96	89	100	87	91	84	-	-	-	-	-	-	<b>46</b>	<b>-55.9%</b>
AÑO 1	2023	116	111	114	96	104	102	102	113	109	114	110	112	<b>109</b>	<b>137.8%</b>
AÑO 2	2024	112	116	111	114	96	104	102	102	113	109	114	110	<b>109</b>	<b>0.0%</b>
AÑO 3	2025	112	116	111	114	96	104	102	102	113	109	114	110	<b>109</b>	<b>0.0%</b>
AÑO 4	2026	112	117	112	115	97	105	103	103	114	110	115	111	<b>110</b>	<b>0.9%</b>

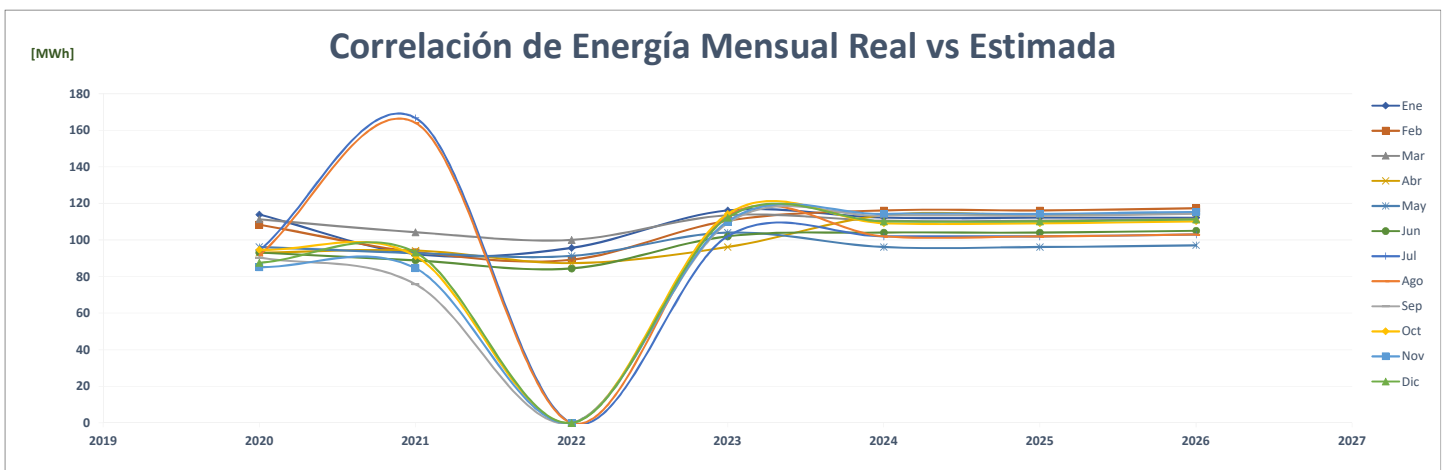
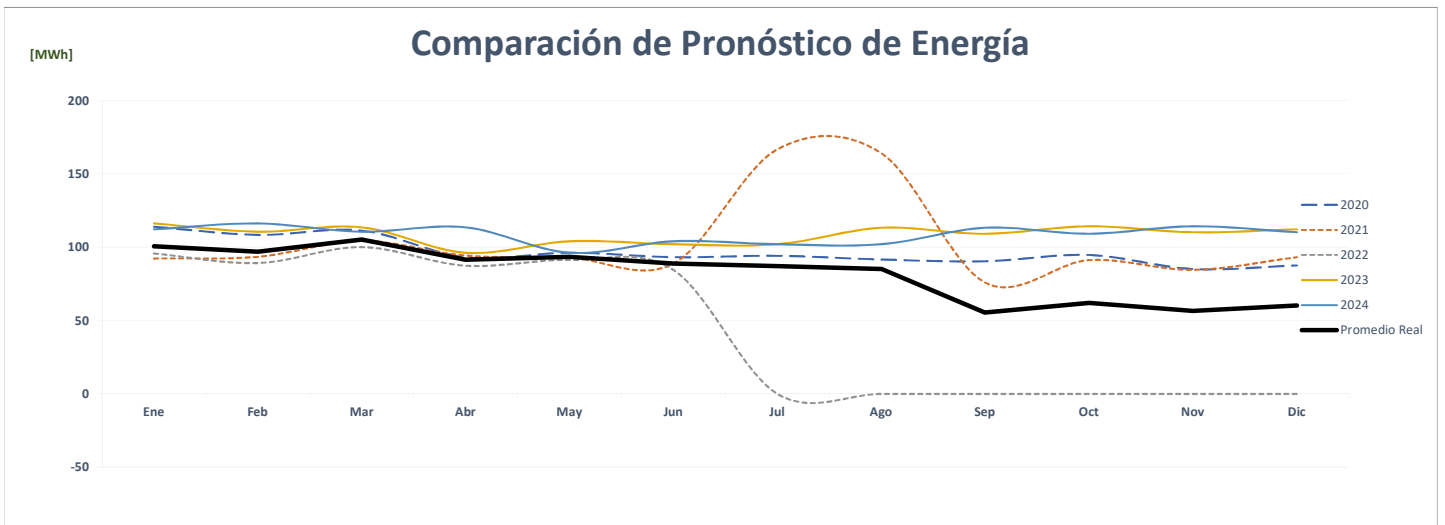
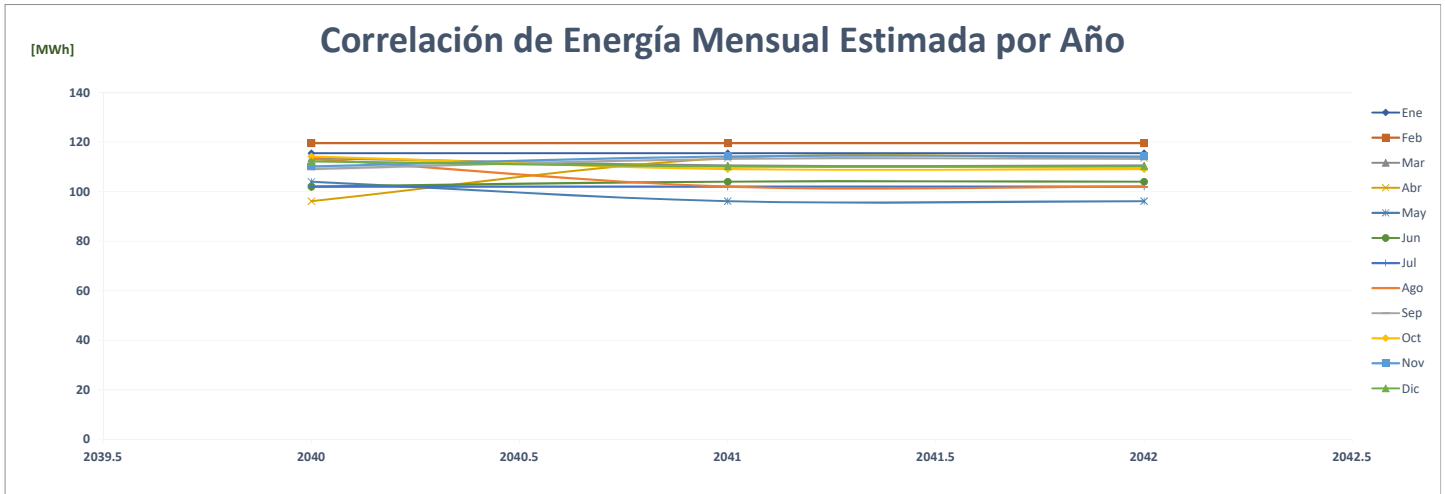

### Comparación de Xtra 4 Altos

		ENERGÍA (MWh)													%
	Año	Ene	Feb	Mar	Abr	May	Jun	Jul	Ago	Sep	Oct	Nov	Dic	PROMEDIO	
AÑO 2	2020													-	-
AÑO 1	2021													-	0.0%
AÑO 0	2022													-	0.0%
AÑO 1	2023	104	92	98	91	94	95	89	94	92	97	93	95	95	0.0%
AÑO 2	2024	95	104	92	98	91	94	95	89	94	92	97	93	95	0.0%
AÑO 3	2025	95	104	92	98	91	94	95	89	94	92	97	93	95	0.0%
AÑO 4	2026	95	105	93	99	92	95	96	90	95	93	98	94	95	1.0%

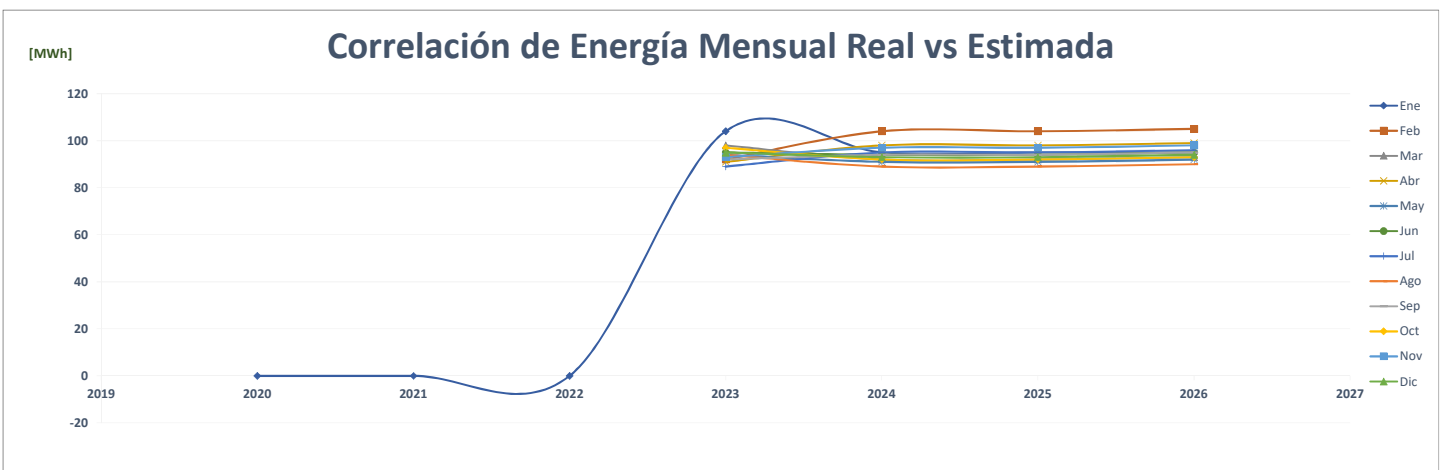
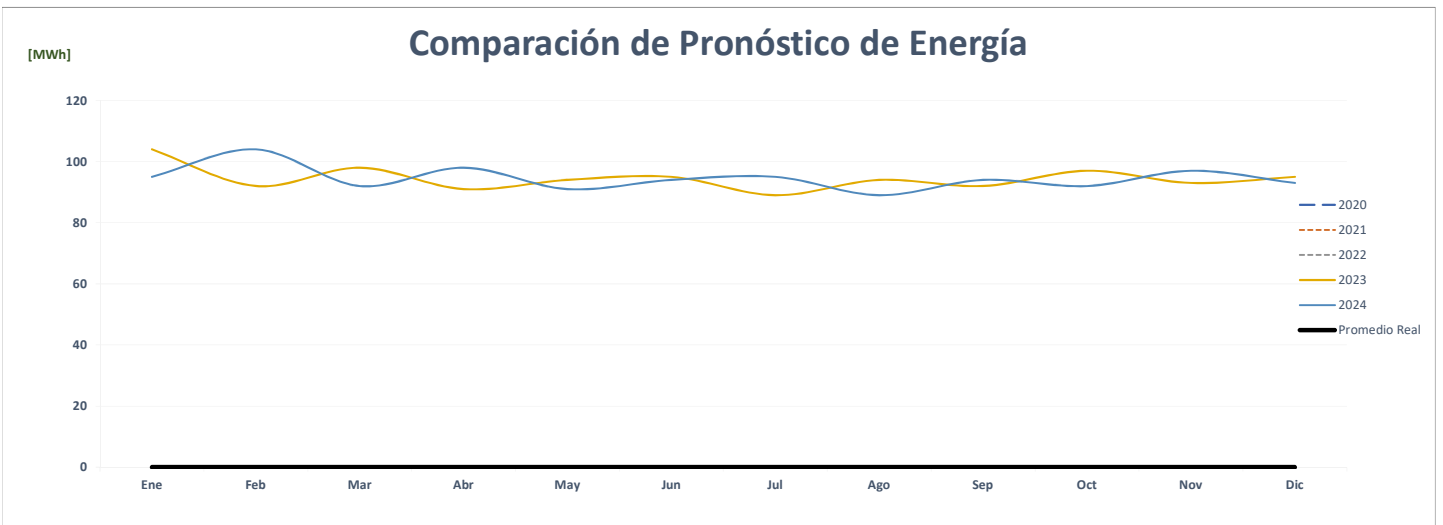
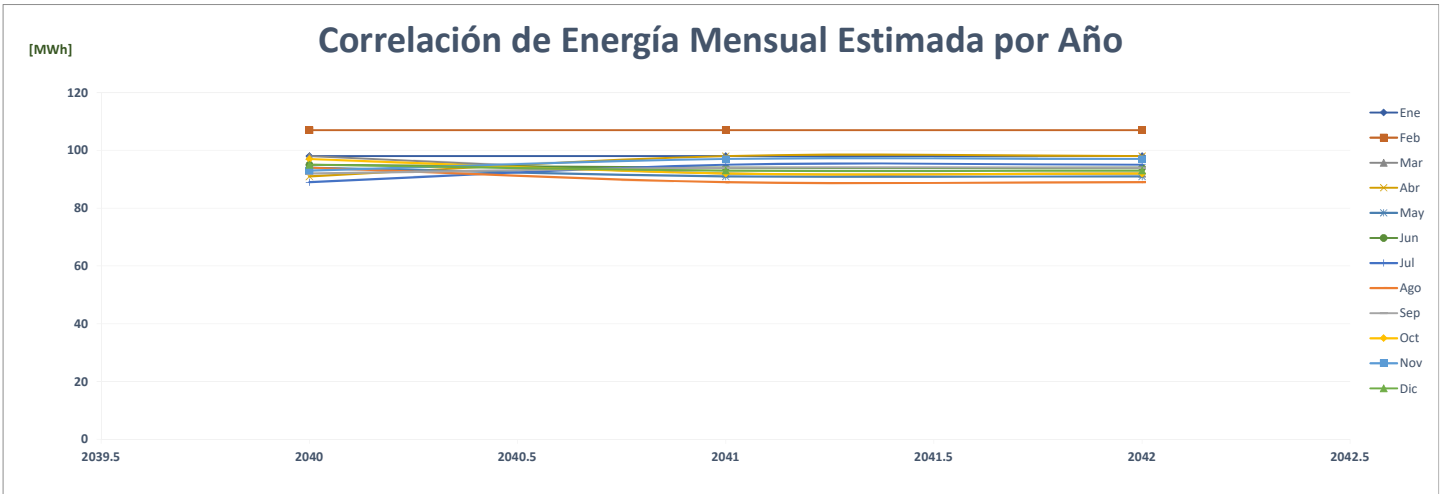

## Comparación de Xtra Transmítica

		ENERGÍA (MWh)													%
	Año	Ene	Feb	Mar	Abr	May	Jun	Jul	Ago	Sep	Oct	Nov	Dic	PROMEDIO	
AÑO 2	2020	186	176	186	172	183	170	175	171	174	186	175	177	177	-
AÑO 1	2021	166	160	186	185	191	182	189	187	179	186	178	187	181	2.2%
AÑO 0	2022	186	172	191	184	191	175	-	-	-	-	-	-	92	-49.5%
AÑO 1	2023	189	180	190	189	195	186	186	187	186	195	191	194	189	106.2%
AÑO 2	2024	194	189	180	190	189	195	186	186	187	186	195	191	189	0.0%
AÑO 3	2025	194	189	180	190	189	195	186	186	187	186	195	191	189	0.0%
AÑO 4	2026	194	191	182	192	191	196	188	188	189	188	196	193	191	0.9%

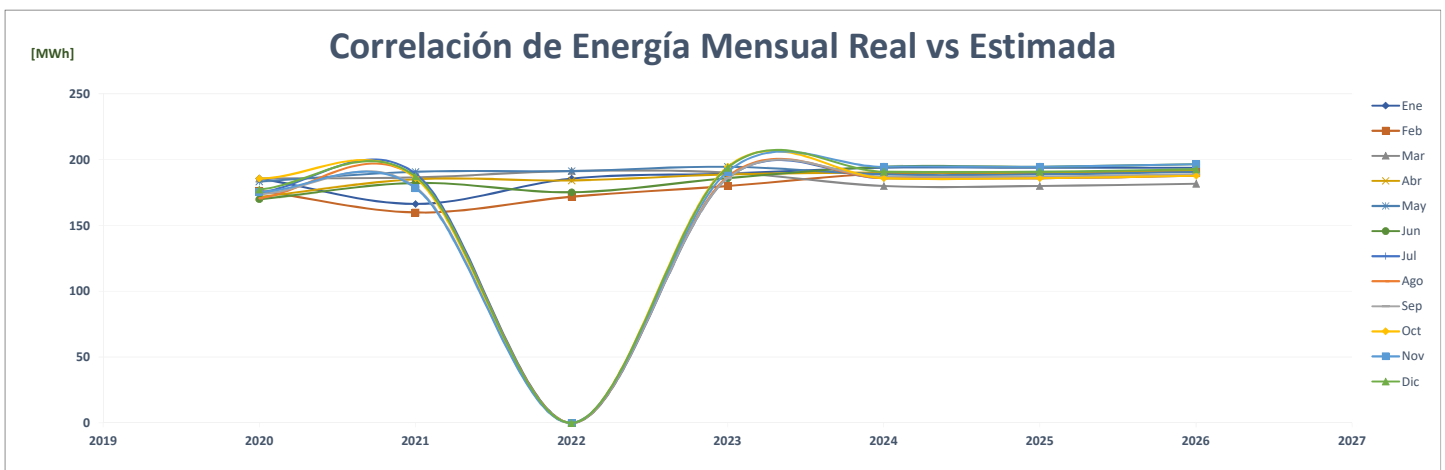
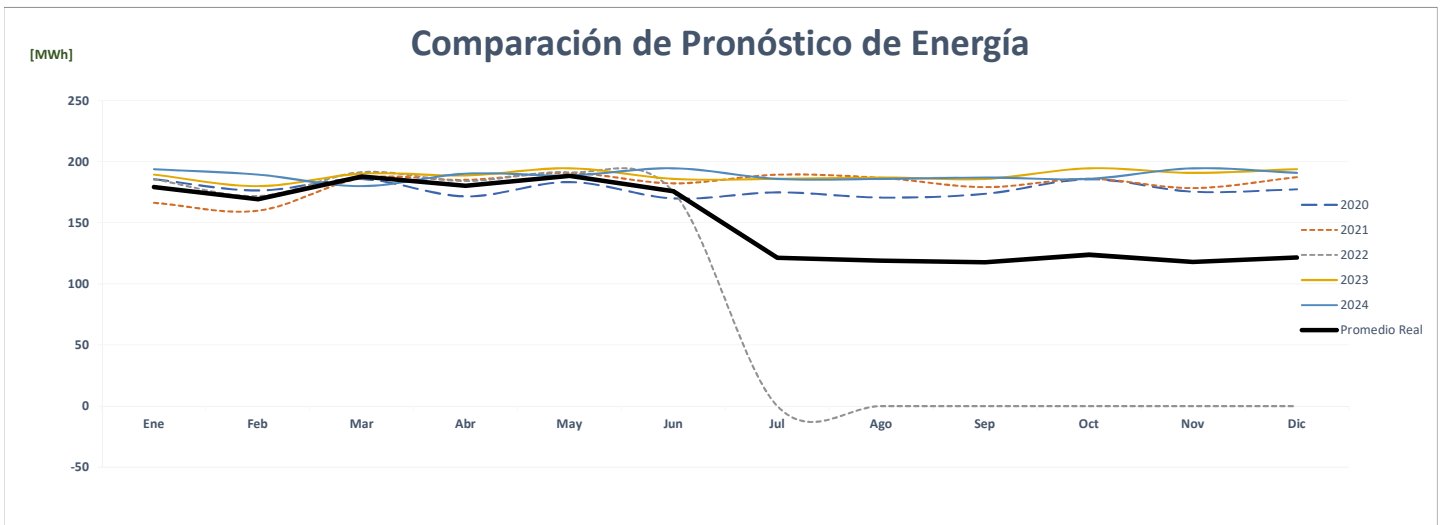
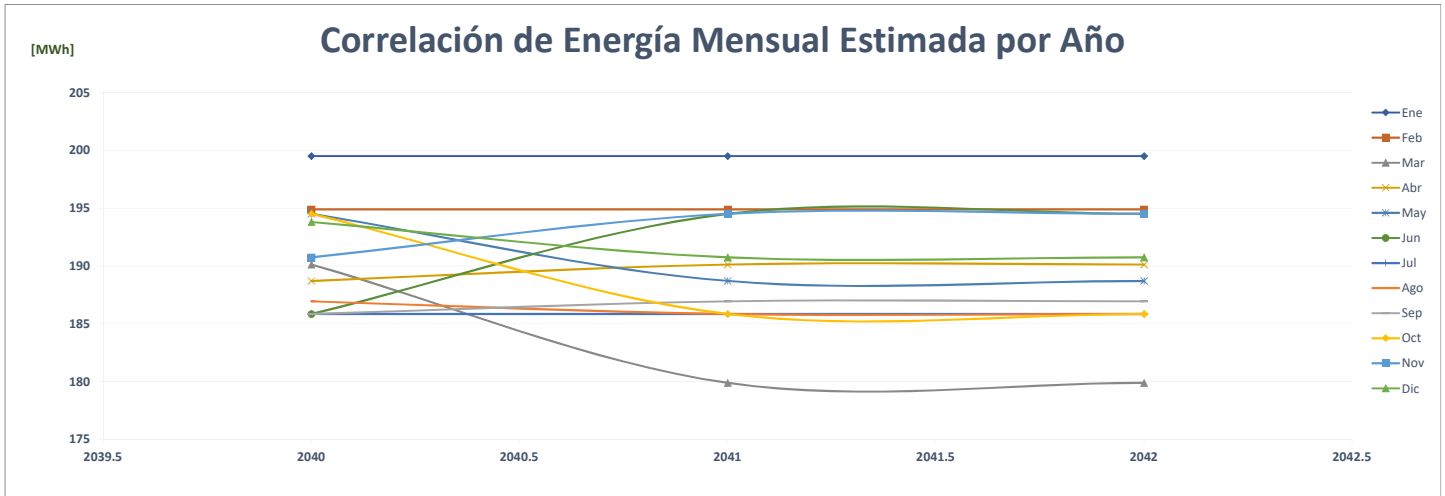

### Comparación de Xtra Terminal Santiago

		ENERGÍA (MWh)												PROMEDIO	%
	Año	Ene	Feb	Mar	Abr	May	Jun	Jul	Ago	Sep	Oct	Nov	Dic		
AÑO 2	2020	-	-	-	-	-	-	-	-	-	122	150	163	<b>36</b>	-
AÑO 1	2021	151	141	176	168	172	160	167	164	160	164	159	170	<b>163</b>	<b>348.4%</b>
AÑO 0	2022	163	151	173	167	184	164	-	-	-	-	-	-	<b>84</b>	<b>-48.7%</b>
AÑO 1	2023	172	176	179	167	176	163	163	173	171	175	170	175	<b>172</b>	<b>105.7%</b>
AÑO 2	2024	175	172	176	179	167	176	163	163	173	171	175	170	<b>172</b>	<b>0.0%</b>
AÑO 3	2025	175	172	176	179	167	176	163	163	173	171	175	170	<b>172</b>	<b>0.0%</b>
AÑO 4	2026	175	173	177	181	168	177	165	165	175	173	177	172	<b>173</b>	<b>0.9%</b>

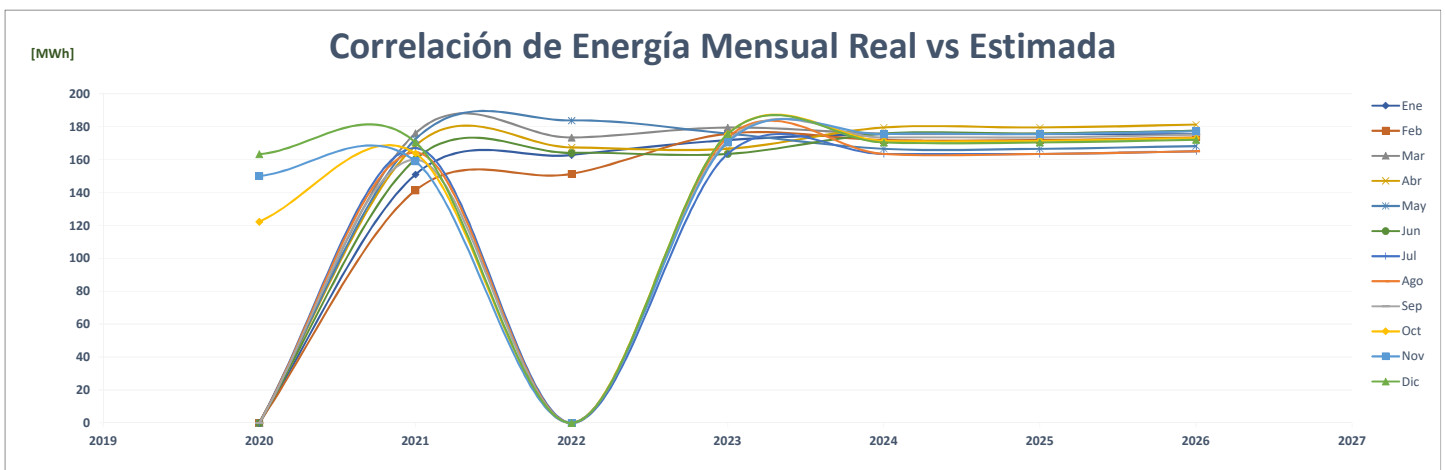
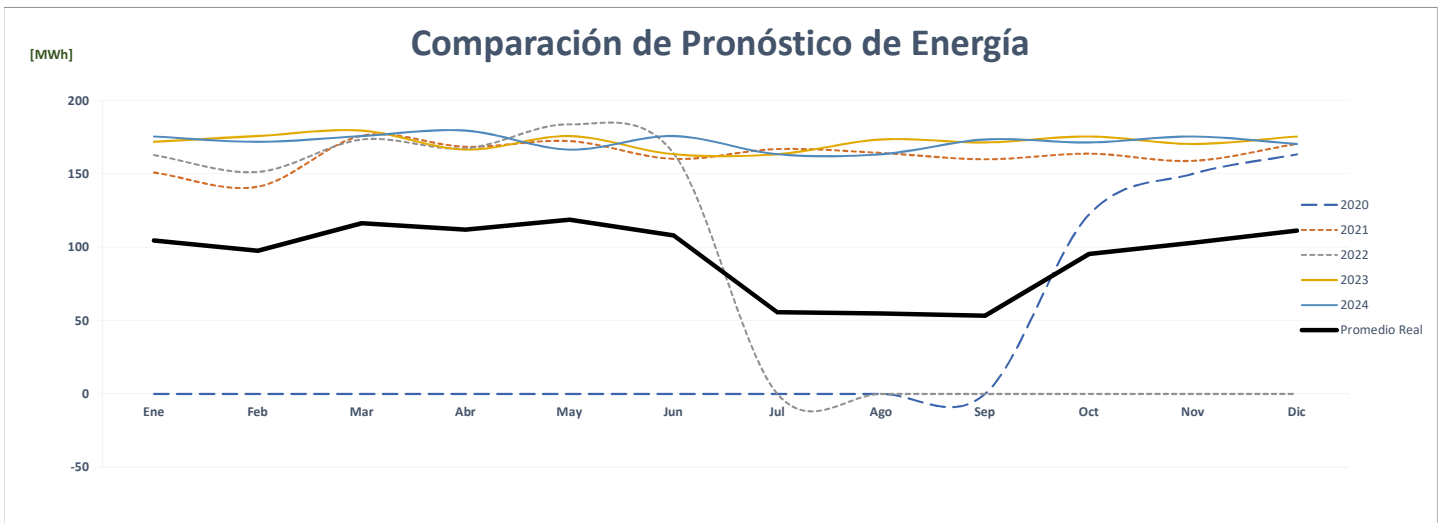
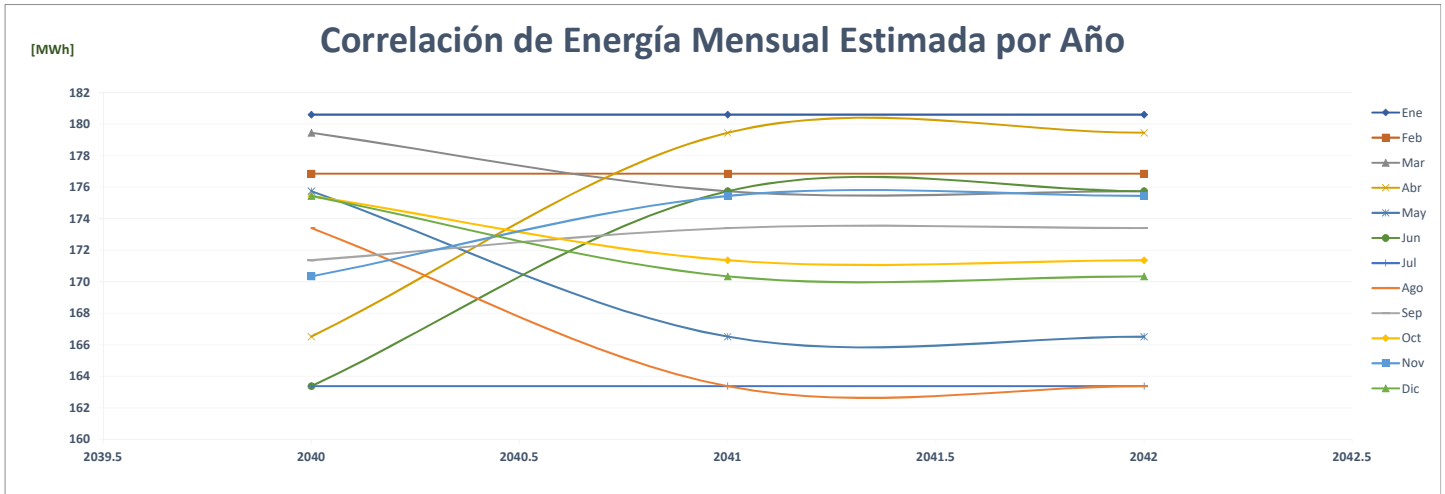

### Comparación de Xtra Vista Alegre

ENERGÍA (MWh)														%	
	Año	Ene	Feb	Mar	Abr	May	Jun	Jul	Ago	Sep	Oct	Nov	Dic	PROMEDIO	
AÑO 2	2020	247	232	244	209	234	216	217	213	208	211	206	211	<b>221</b>	-
AÑO 1	2021	207	192	211	207	216	195	209	199	205	210	200	211	<b>205</b>	-7.1%
AÑO 0	2022	194	185	211	203	202	190	-	-	-	-	-	-	<b>99</b>	-51.9%
AÑO 1	2023	252	237	249	211	239	237	237	249	239	250	246	252	<b>241</b>	144.6%
AÑO 2	2024	252	252	237	249	211	239	237	237	249	239	250	246	<b>241</b>	0.0%
AÑO 3	2025	252	252	237	249	211	239	237	237	249	239	250	246	<b>241</b>	0.0%
AÑO 4	2026	252	254	239	251	213	241	239	239	251	241	252	248	<b>244</b>	0.9%

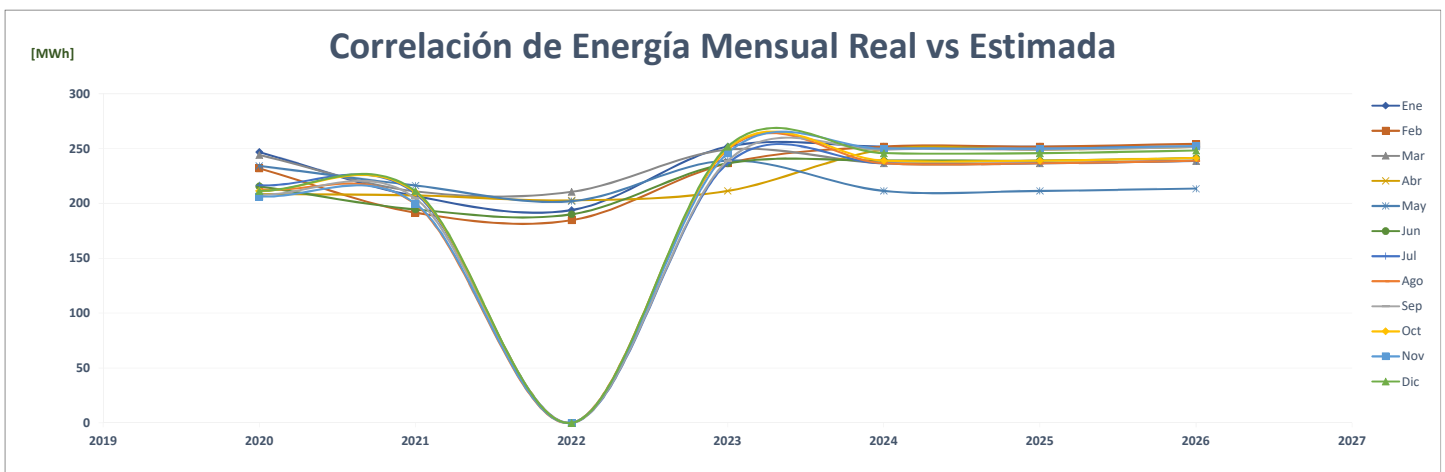
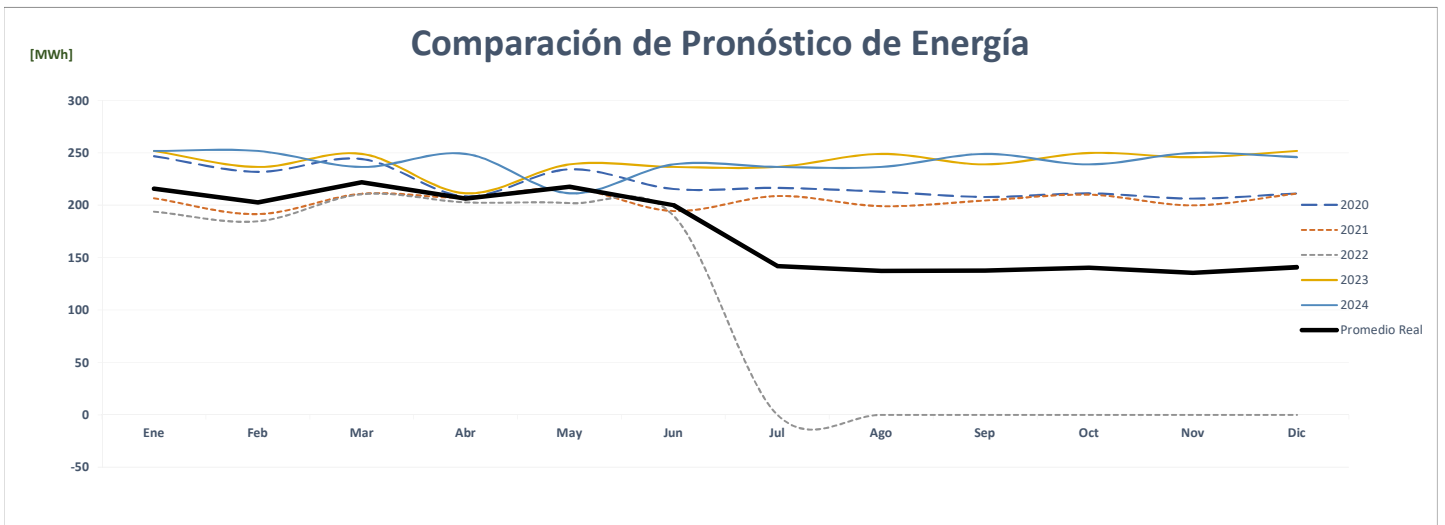
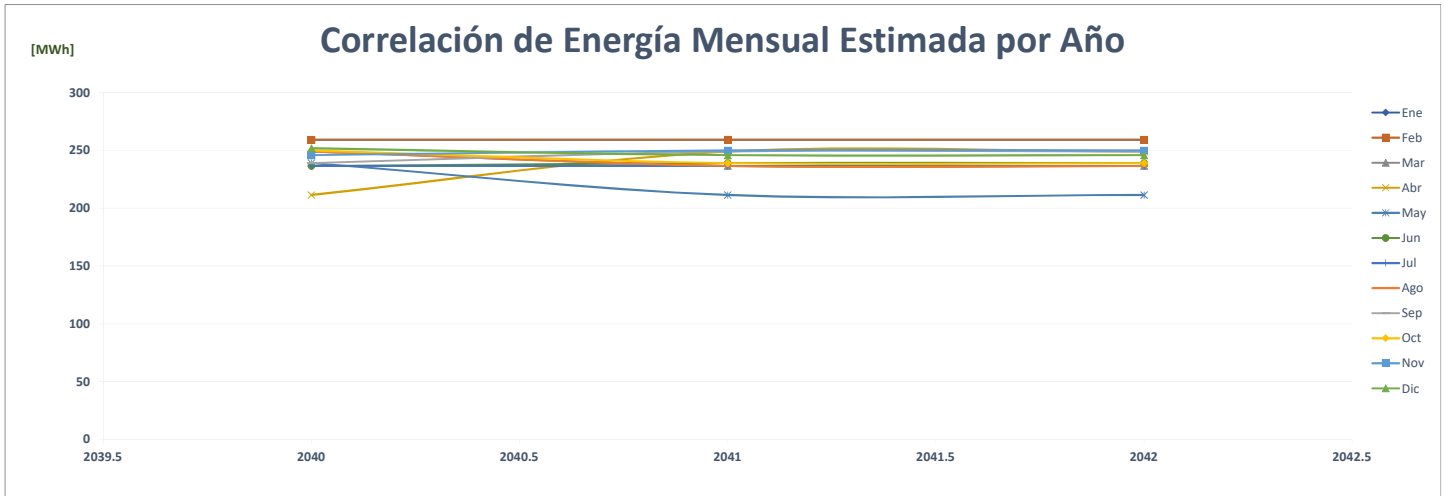

### Comparación de Xtra Vía Israel

		ENERGÍA (MWh)												%	
	Año	Ene	Feb	Mar	Abr	May	Jun	Jul	Ago	Sep	Oct	Nov	Dic	PROMEDIO	
AÑO 2	2020	-	-	-	-	-	-	-	-	-	-	-	-	-	-
AÑO 1	2021	-	-	71	80	80	80	80	80	86	81	76	83	66	0.0%
AÑO 0	2022	77	73	81	78	79	79	-	-	-	-	-	-	39	-41.3%
AÑO 1	2023	71	66	63	66	63	65	65	68	71	72	69	71	68	73.6%
AÑO 2	2024	71	71	66	63	66	63	65	65	68	71	72	69	68	0.0%
AÑO 3	2025	71	71	66	63	66	63	65	65	68	71	72	69	68	0.0%
AÑO 4	2026	71	72	67	64	67	63	66	66	69	72	73	70	68	0.9%

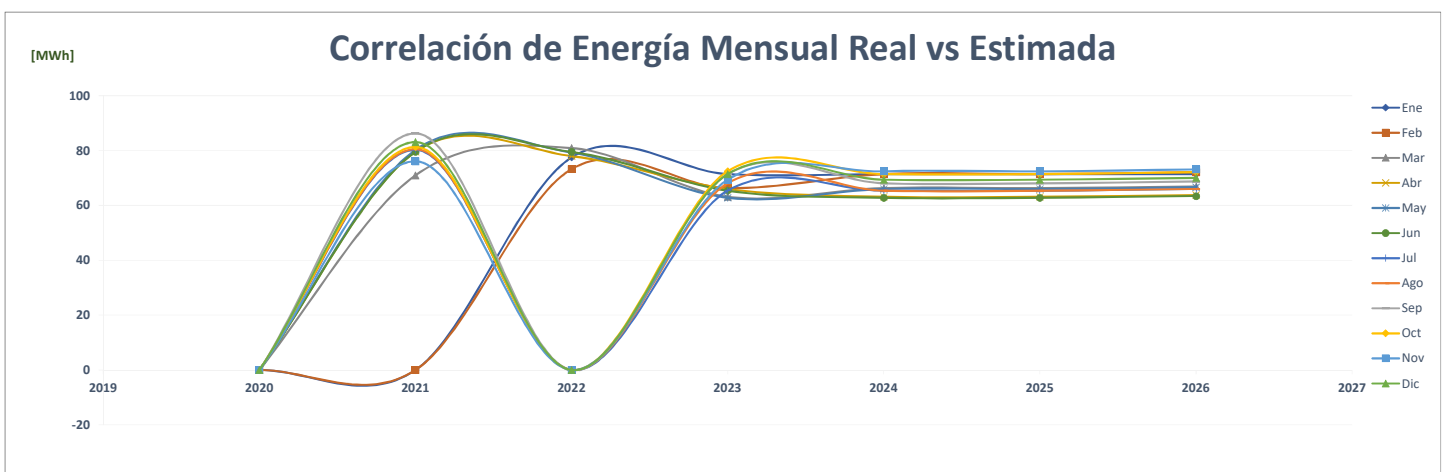
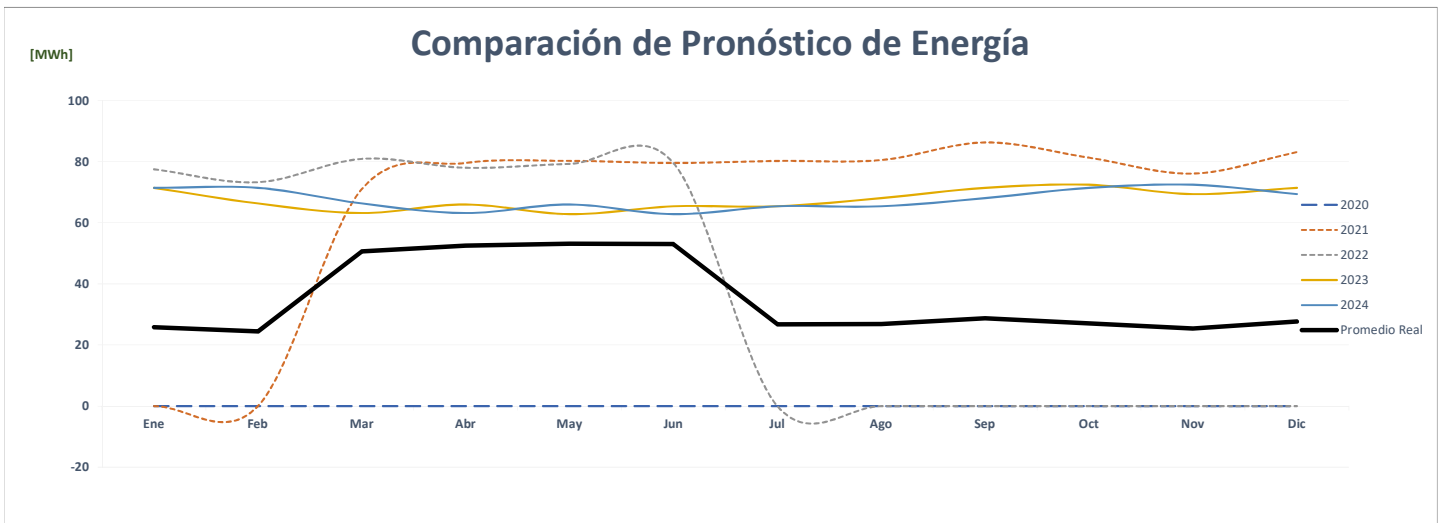
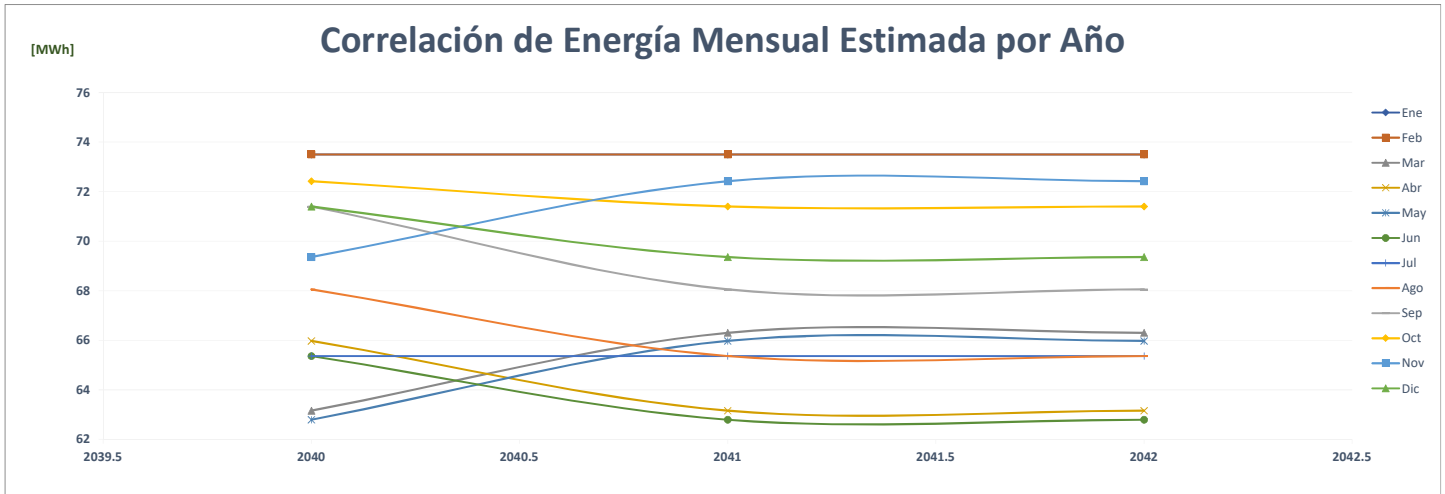

### Comparación de Xtra Villalobos

		ENERGÍA (MWh)													%	
	Año	Ene	Feb	Mar	Abr	May	Jun	Jul	Ago	Sep	Oct	Nov	Dic	PROMEDIO		
AÑO 2	2020	-	-	-	-	-	-	-	-	-	-	-	-	-	-	-
AÑO 1	2021	-	11	91	92	96	91	93	89	89	92	86	95	77	0.0%	
AÑO 0	2022	95	91	96	97	99	94	-	-	-	-	-	-	48	-38.1%	
AÑO 1	2023	104	92	98	91	94	95	89	94	92	97	93	95	94	98.1%	
AÑO 2	2024	95	104	92	98	91	94	95	89	94	92	97	93	94	0.0%	
AÑO 3	2025	95	104	92	98	91	94	95	89	94	92	97	93	94	0.0%	
AÑO 4	2026	95	105	93	99	92	95	96	90	95	93	98	94	95	0.9%	

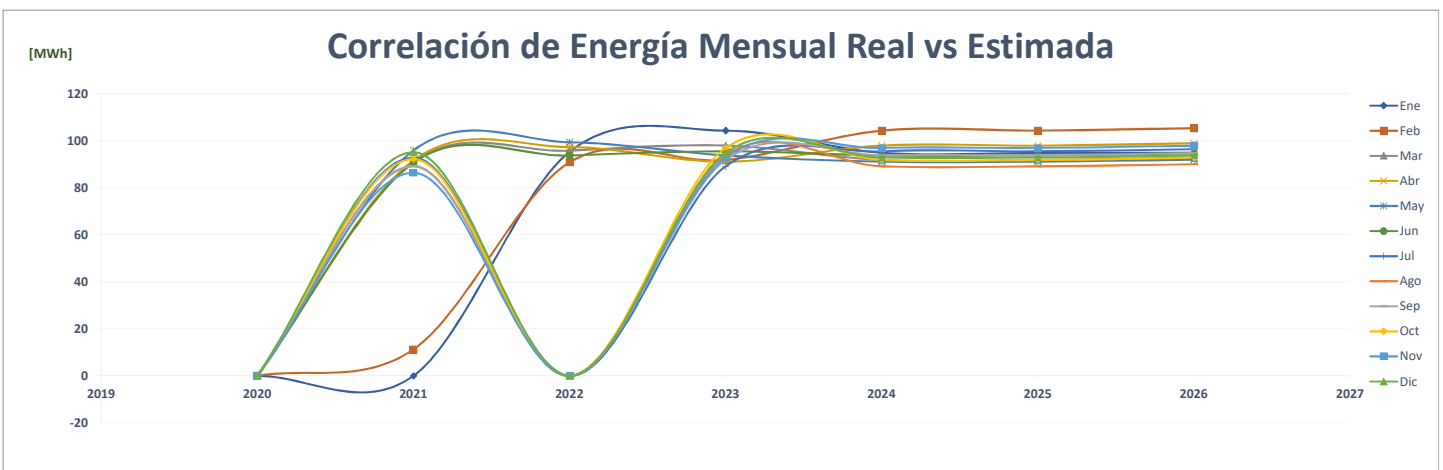
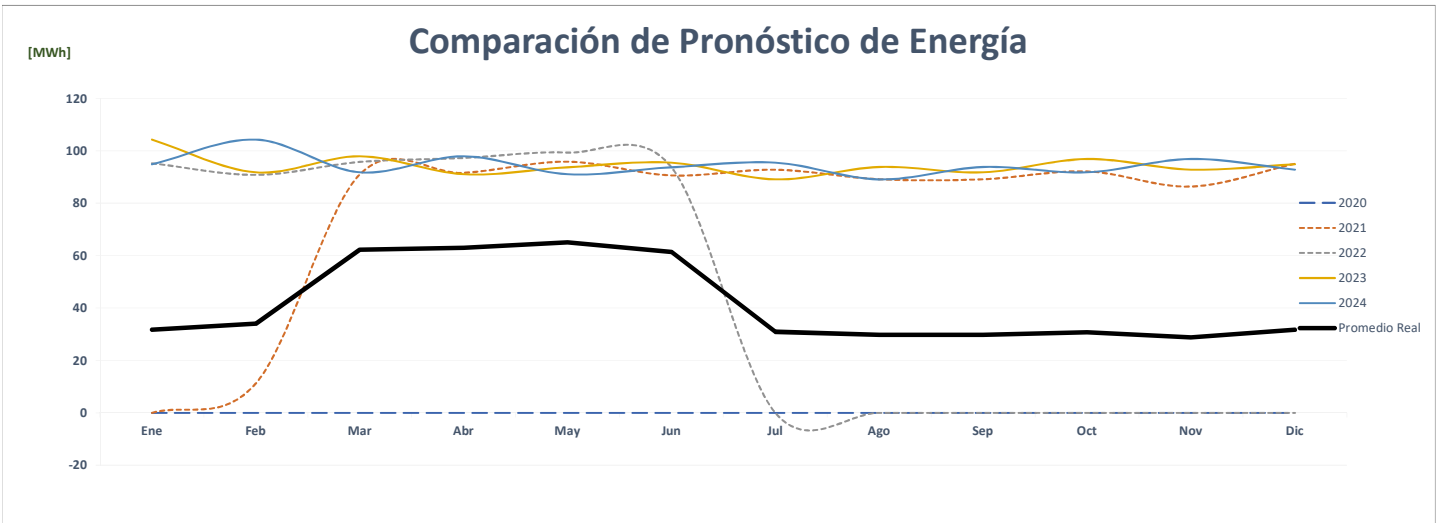
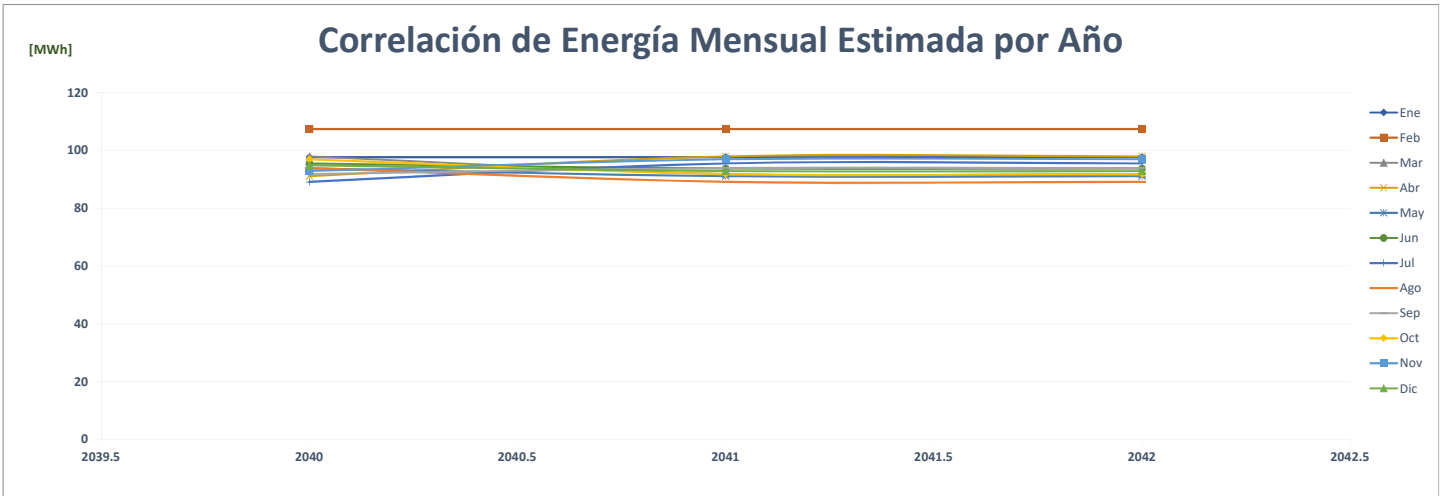

### Comparación de Xtra Villa Lucre

		ENERGÍA (MWh)												%	
	Año	Ene	Feb	Mar	Abr	May	Jun	Jul	Ago	Sep	Oct	Nov	Dic	PROMEDIO	
AÑO 2	2020	103	108	110	89	92	89	92	90	94	95	94	97	<b>96</b>	-
AÑO 1	2021	91	87	103	100	98	96	99	97	94	100	89	93	<b>96</b>	<b>-0.4%</b>
AÑO 0	2022	91	84	94	96	100	94	-	-	-	-	-	-	<b>47</b>	<b>-51.3%</b>
AÑO 1	2023	105	110	112	102	100	97	97	110	106	112	109	112	<b>106</b>	<b>127.7%</b>
AÑO 2	2024	112	105	110	112	102	100	97	97	110	106	112	109	<b>106</b>	<b>0.0%</b>
AÑO 3	2025	112	105	110	112	102	100	97	97	110	106	112	109	<b>106</b>	<b>0.0%</b>
AÑO 4	2026	112	106	111	113	103	101	98	98	111	107	113	110	<b>107</b>	<b>0.9%</b>

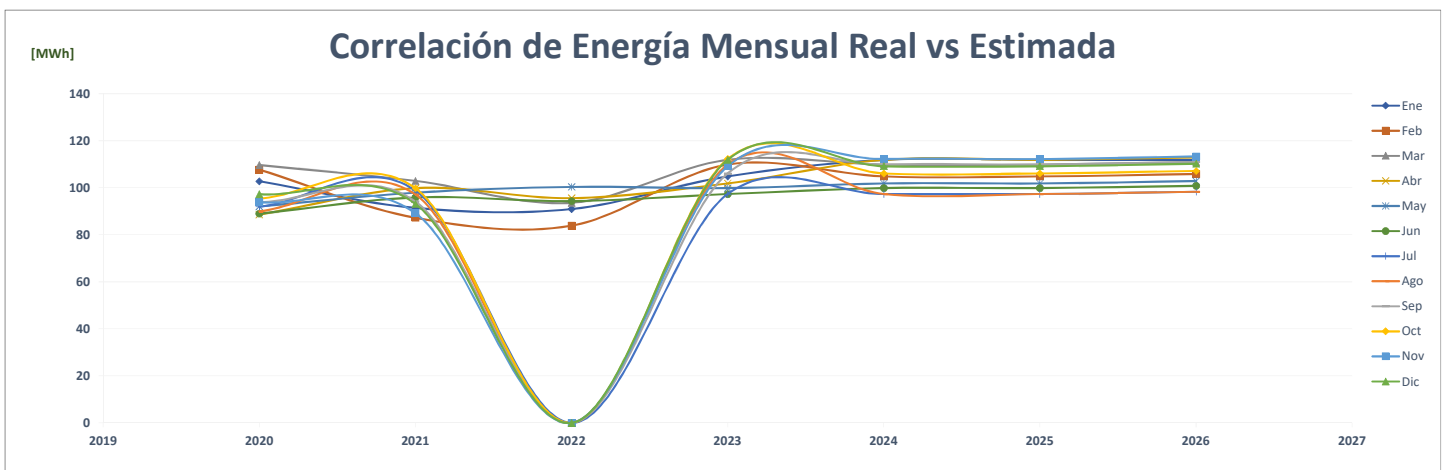
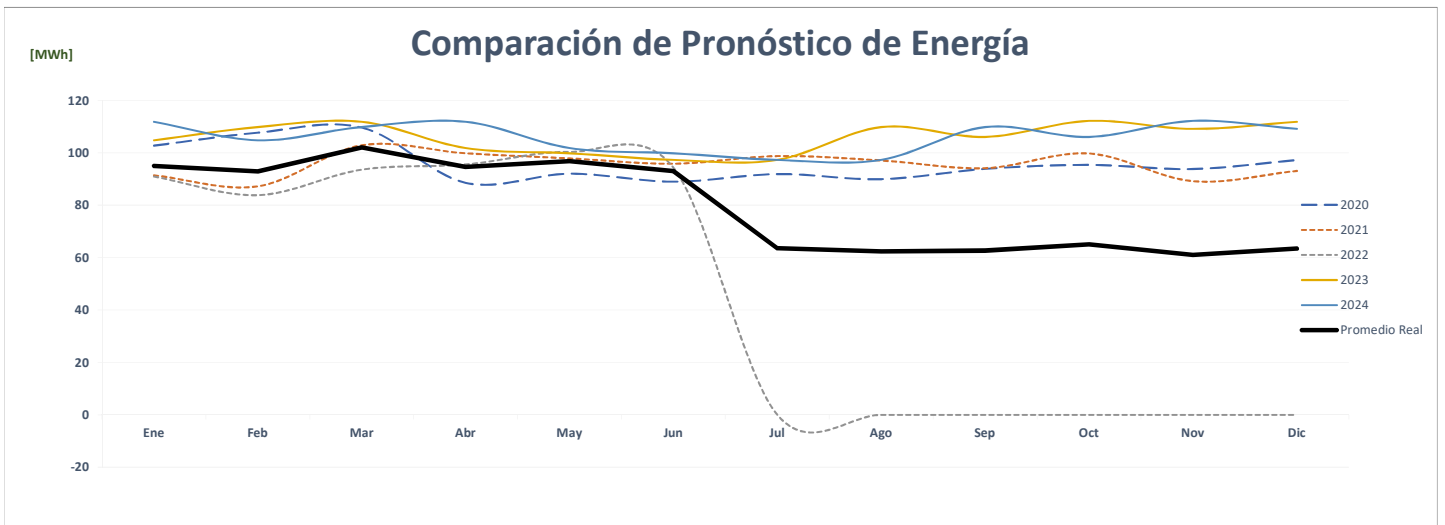
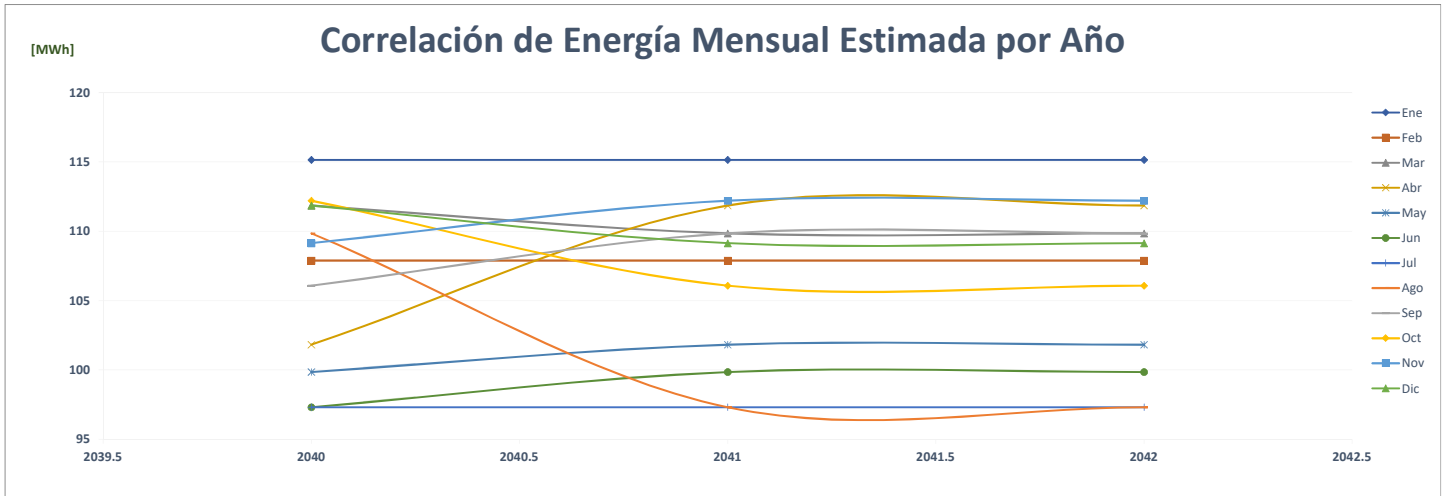



### Comparación de Ph Yoo & Art, S.A.

		ENERGÍA (MWh)													%
	Año	Ene	Feb	Mar	Abr	May	Jun	Jul	Ago	Sep	Oct	Nov	Dic	PROMEDIO	
AÑO 2	2020													-	-
AÑO 1	2021													-	0.0%
AÑO 0	2022													-	0.0%
AÑO 1	2023	148	134	165	168	182	157	171	196	152	177	115	140	159	0.0%
AÑO 2	2024	140	148	134	165	168	182	157	171	196	152	177	115	159	0.0%
AÑO 3	2025	140	148	134	165	168	182	157	171	196	152	177	115	159	0.0%
AÑO 4	2026	140	148	134	165	168	182	157	171	196	152	177	115	159	0.0%

